



LT
EU
EU
KL
KL
EU
EU
EU
EU

LIBRARY

AGRICULTURE
AGRICULTURE
LANDWIRTSCHAFT
AGRICOLTURA
LANDBOUW
LANDBRUG

STATISTIQUE MENSUELLE: VIANDE
MONTHLY STATISTICS: MEAT
MONATSSTATISTIK: FLEISCH
STATISTICA MENSILE: CARNE
MAANDSTATISTIEK: VLEES
MÅNEDS STATISTIK: KØD

Der Inhalt dieser Veröffentlichung ist vorläufig noch auf die sechs alten Gemeinschaftsländer beschränkt und wird erst im Laufe des Jahres auf die neuen Länder erweitert, sobald die Ergebnisse vorliegen.

Le contenu de cette publication se rapporte encore aux six anciens Etats membres et sera élargi aux trois nouveaux pays au fur et à mesure de la disponibilité des données.

**AGRARSTATISTISCHE
HAUSMITTEILUNGEN**

(Reihe „Monatliche Fleischstatistik“)

**INFORMATIONS INTERNES
DE LA STATISTIQUE AGRICOLE**

(Série «Statistique mensuelle de la viande»)

Monatliche Fleischstatistik

Monatliche Schlachtungen in den Ländern der Gemeinschaft

Statistique mensuelle de la viande

Abattages mensuels dans les pays de la Communauté

**STATISTISCHES AMT
DER EUROPÄISCHEN GEMEINSCHAFTEN**

— Agrarstatistik —

Centre Louvigny - Postfach 1907
Luxemburg 1
Tel.: 288-31

**OFFICE STATISTIQUE
DES COMMUNAUTÉS EUROPÉENNES**

— Statistique agricole —

Centre Louvigny - Boîte postale 1907
Luxembourg 1
Tél.: 288-31

Manuskript beendet am 20.3.73.
Manuscrit terminé le 20.3.73.

INHALTSVERZEICHNIS

TABLES DES MATIÈRES

	Seite Page	
Zeichen und Abkürzungen	4	Abréviations et signes
Vorwort	5	Avant-propos
Methodische Anmerkungen	6	Note méthodologique
Quellen	9	Sources
Jahreserzeugung	10	Production annuelle
Teil I: Fleischerzeugung nach Arten	11	Partie I: Production de viande par catégories
— Verteilung der Fleischerzeugung der EG auf die Mitgliedsländer - Grafik	12	— Répartition de la production de viande de la CE par pays - Graphique
— Fleischerzeugung nach Arten - Gemeinschaft - Schätzung	13	— Production de viande par catégories - Communauté - Estimation
Teil II: Fleischerzeugung nach Ländern	15	Partie II: Production de viande par pays
a. Anzahl der Schlachtungen	15	a. Nombre des abattages
b. Schlachtgewicht	25	b. Poids en carcasse
Teil III: Schweineschlachtungen	41	Partie III: Abattages de porcs
a. Anzahl der Schlachtungen	43	a. Nombre des abattages
b. Schlachtgewicht	54	b. Poids en carcasse
c. Mittleres Schlachtgewicht	61	c. Poids moyen en carcasse
Teil IV: Entwicklung der Schweinebestände	63	Partie IV: Évolution des effectifs porcins

ZEICHEN UND ABKÜRZUNGEN

Nichts

Unbedeutend (im allgemeinen weniger als die Hälfte der kleinsten in der betreffenden Reihe verwendeten Einheit oder Dezimalen)

Kein Nachweis vorhanden

Unsichere oder geschätzte Angabe

Schätzung des SAEG

Nicht berechnet

Prozent

Monatsdurchschnitt

Kalenderjahr

Wirtschaftsjahr - Bsp: Wj 1969 = 1969/70
(1. Juli - 30. Juni)

Europäische Gemeinschaften

Statistisches Amt der Europäischen Gemeinschaften

Belgisch-Luxemburgische Wirtschaftsunion

Abweichungen in den Summen durch Runden der Zahlen

Die Zahlen des jeweils letzten Monats sind nur vorläufig und werden, wenn notwendig, in späteren Ausgaben abgeändert

Inhaltswiedergabe nur mit
Quellennachweis gestattet.

ABRÉVIATIONS ET SIGNES

—

0

()

[]

x

%

Ø M

Kj

Wj

EG/CE

SAEG/OSCE

UEBL

Néant

Donnée très faible (généralement inférieure à la moitié de la dernière unité ou décimale des nombres mentionnés sous la rubrique)

Donnée non disponible

Donnée incertaine ou estimée

Estimation de l'OSCE

Donnée non calculée en raison de la nature des choses

Pourcentage

Moyenne mensuelle

Année civile

Année de campagne - Ex.: Wj 1969 = 1969/70
(1^{er} juillet - 30 juin)

Communautés Européennes

Office Statistique des Communautés Européennes

Union Economique Belgo-Luxembourgeoise

Les différences dans les totaux proviennent du fait d'avoir arrondi les chiffres

On notera que les chiffres se rapportant au dernier mois sont provisoires et susceptibles d'être modifiés dans les numéros suivants

La reproduction des données est subordonnée à l'indication de la source.

VORWORT

Das Statistische Amt der Europäischen Gemeinschaften veröffentlicht im Rahmen der „Agrarstatistischen Hausmitteilungen“ in der Reihe „Monatliche Fleischstatistik“ die verfügbaren kurzfristigen Statistiken der Mitgliedstaaten über die Erzeugung von Vieh und Fleisch.

Das SAEG entspricht damit dem Wunsch der Benutzer der Reihe „Agrarstatistik“ die dort veröffentlichten jährlichen Angaben über die Vieh- und Fleischerzeugung zu aktualisieren und die jahreszeitliche Entwicklung aufzuzeigen.

Die Zusammenstellung und laufende Verbesserung der Statistiken wird in Zusammenarbeit mit den zuständigen Vertretern der Mitgliedstaaten im Rahmen der Arbeitsgruppe „Statistik der tierischen Erzeugnisse“ beraten. Die Angaben werden von den zuständigen nationalen Dienststellen übermittelt bzw. deren Veröffentlichungen entnommen. Das SAEG dankt allen Beteiligten für ihre unermüdliche Mitarbeit.

Die Tabellen und Grafiken von Teil I und II zeigen die monatliche Entwicklung der Anzahl der Schlachtungen und des Schlachtgewichts in den Mitgliedstaaten der EG nach Tierarten. Es sei darauf hingewiesen, daß der Erhebungsbereich der Schlachtungsstatistiken in den einzelnen Mitgliedstaaten nicht einheitlich abgegrenzt ist. Einzelne Bereiche wie der der Hausschlachtungen und der Schlachtungen in kleineren privaten Schlachthöfen werden vor allem bei Schweinen, Schafen und Ziegen nicht von allen Mitgliedstaaten erfaßt, obwohl sie noch eine Rolle spielen. Daher muss bei der Benutzung die Einschränkung gemacht werden, daß die vorliegenden Angaben nur mit Einschränkungen vergleichbar sind und nicht ohne weiteres auf EG-Ebene addiert werden können.

Um einen Eindruck von der Gesamterzeugung der EG zu geben, hat das SAEG in dem zusammenfassenden Teil I dieses Heftes eine Schätzung vorgenommen, bei der die fehlenden Angaben einiger Länder ergänzt worden sind.

In Teil III und IV werden die von den Mitgliedstaaten in Anwendung der Richtlinie 68/161/EWG des Rates vom 27.3.68 übermittelten Angaben über die Schweineschlachtungen und die Schweinebestände wiedergegeben.

Die wichtigsten Ergebnisse werden auf den Seiten 6-9 kommentiert.

Hinweis

Die methodischen Anmerkungen im einzelnen sowie das Quellenverzeichnis sind auf den Seiten 10-13 der Einleitung zu finden und erscheinen nicht in den statistischen Tabellen.

AVANT-PROPOS

L'Office Statistique des Communautés Européennes publie dans le cadre des «Informations internes de la statistique agricole» dans la série «Statistique mensuelle de la viande» les statistiques des États membres à court terme disponibles concernant le bétail et la viande.

L'O.S.C.E. répond ainsi aux vœux exprimés par les utilisateurs d'actualiser les données annuelles sur la production de bétail et de viande de la série «Statistique agricole» et de dégager les variations saisonnières.

Les données de cette publication sont élaborées et constamment améliorées en collaboration avec les responsables des États membres dans le cadre du Groupe de travail «Statistique des produits animaux». Elles sont transmises par les services nationaux compétents ou proviennent de leurs publications. L'O.S.C.E. remercie tous ceux qui apportent leur concours à l'élaboration de cette publication.

Les tableaux et graphiques des parties I et II retracent l'évolution mensuelle du nombre des abattages et du poids en carcasse dans les États membres de la CE par catégories d'animaux. On notera que le champ d'observation de ces statistiques est délimité diversement selon les États membres. Certains pays ne relèvent pas une partie du secteur, à savoir les abattages à la ferme et autres abattages particuliers, notamment pour les porcs, les moutons et les chèvres. Toutefois, ces abattages jouent encore un rôle non négligeable. Par conséquent, ces données nationales peuvent être comparées quant à leurs tendances, mais ne sont pas comparables quant aux valeurs absolues et ne sont pas additionnables au niveau de la CE.

Afin de donner un aperçu de la production totale au niveau de la CE, l'O.S.C.E. publie une estimation de l'ensemble des abattages dans la partie I. Les données partielles de certains pays ont été complétées en vue de l'estimation.

Dans les parties III et IV sont réunies les données concernant les abattages de porcs et les effectifs de porcs transmis par les États membres en application de la directive 68/161/CEE du Conseil du 27.3.68.

Les résultats principaux sont commentés aux pages 6-9.

Avertissement

Le lecteur voudra bien consulter les pages 10-13 de l'introduction pour les notes méthodologiques et les indications de sources qui ne figurent pas dans les tableaux statistiques.

METHODISCHE ANMERKUNGEN

TEIL I und II: FLEISCHERZEUGUNG

Definitionen

In Teil I und II werden die Ergebnisse der **Schlachtungsstatistik** wiedergegeben und zwar: Anzahl und Schlachtmengen der innerhalb des Landes vorgenommenen Schlachtungen von Tieren inländischer und ausländischer Herkunft.¹⁾

Die Schlachtmengen werden in **Schlachtgewicht** ausgedrückt, worunter das Gewicht des geschlachteten und ausgeweideten Tieres einschließlich Knochen zu verstehen ist, von dem nur einige Teile wie z.B. Kopf (außer bei Schweinen), Haut und Glieder usw. abgezogen sind, die in den Schlachtgewichtsdefinitionen der einzelnen Länder aufgezählt werden.²⁾

Dieser Definition entsprechend sind die Innereien nicht einbegriffen, wohl aber die Schlachtfette innerhalb des Schlachtkörpers.

EG-Schätzung

In Teil I wird eine Schätzung der Gesamtfleischerzeugung der EG vorgenommen, da die in Teil II wiedergegebenen Schlachtungsstatistiken einiger Länder nicht die Gesamtheit der Schlachtungen betreffen. In diesen Ländern schätzen die zuständigen Dienststellen die jährliche Gesamterzeugung einschließlich der nicht erfaßten Mengen. Das SAEG ergänzt die monatlichen Angaben dieser Länder aufgrund der nationalen Schätzungen der Gesamterzeugung des Jahres, ehe sie mit den Zahlen der übrigen Länder zur EG-Summe aufaddiert werden. Die Monatsangaben des laufenden Jahres werden aufgrund der Schätzungen des Vorjahres ergänzt. In der Tabelle auf Seite 13 werden die erhobenen und geschätzten Daten wiedergegeben.

TEIL III: SCHWEINESCHLACHTUNGEN

Bei den Schweineschlachtungen entspricht die letzte Zeilengruppe „Schlachtungen insgesamt“ den Schlachtungsangaben, die für die übrigen Fleischarten in Teil II nachgewiesen werden. Für die Schweineschlachtungen werden außerdem folgende Rubriken ausgewiesen, deren genaue Definition im Vorwort zum Jahresheft der „Agrarstatistik“ wiedergegeben ist:

— **Bruttoeigenerzeugung:** Angebot an schlachtreifen Tieren inländischer Herkunft (= Nettoeigenerzeugung + Ausfuhr lebender Schlacht-tiere).

¹⁾ Der Leser findet die entsprechenden Jahresstatistiken in der Reihe „Agrarstatistik“ unter der Bezeichnung „Nettoerzeugung“. Die verschiedenen Definitionen der Fleischerzeugung, die man — je nachdem ob man die Ein- oder Ausfuhr mit lebenden Tieren berücksichtigt — unterscheiden kann, werden im einzelnen a.a.O. in den Vorbemerkungen erläutert.

²⁾ Die nationalen Schlachtgewichtsdefinitionen sind in Nr. 7/59 der Reihe „Agrarstatistik“ abgedruckt.

NOTE MÉTHODOLOGIQUE

PARTIES I et II: PRODUCTION DE VIANDE

Définitions de base

Le présent fascicule reprend dans la partie I et II les résultats de la **statistique des abattages** à savoir: le nombre et les quantités abattues des animaux abattus à l'intérieur d'un pays qu'ils soient d'origine indigène ou étrangère.¹⁾

Les quantités abattues sont estimées en **poids en carcasse**, on entend par là le poids de l'animal abattu et dépouillé, déduction faite de certaines parties telles que la tête (à l'exception des têtes de porcs), la peau, une partie des membres, les viscères, les intestins, etc.²⁾

Par conséquent, on ne tient pas compte des abats comestibles tandis que les graisses comprises dans le poids en carcasse sont incluses.

Estimation CE

La partie I contient une estimation du total des abattages au niveau CE, les données de certains pays ne couvrant pas la totalité des abattages effectués. Pour ces pays, les services compétents estiment chaque année la production annuelle totale et c'est à partir de ces estimations que l'O.S.C.E. ajuste les données mensuelles avant de les additionner à celles des pays fournissant des données complètes. Les données mensuelles de l'année en cours sont rectifiées sur la base des estimations de l'année précédente. Le tableau à la page 13 présente les données relevées et les données estimées annuelles.

PARTIE III: ABATTAGES DE PORCS

Dans les tableaux abattages de porcs, la rubrique «abattages totaux» correspond aux données fournies pour les abattages des autres animaux à la partie II de la publication.

Pour les abattages de porcs on présente en outre les notions suivantes, dont la définition exacte est donnée dans l'avant-propos du cahier annuel de la «Statistique agricole»:

— **Production indigène brute:** offre des animaux d'origine indigène prêts à l'abattage (= production indigène nette + exportation des animaux de boucherie vivants).

¹⁾ Le lecteur trouvera les chiffres annuels dans la «Statistique agricole» sous l'intitulé «Production nette». Les différentes notions de production de viande, qu'on peut distinguer dans la mesure où l'on tient compte des importations et des exportations des animaux vivants de boucherie, ont été décrites en détail dans les remarques préliminaires de cette publication.

²⁾ Les définitions exactes des pays sont contenues dans le n° 7/1959 de la «Statistique agricole».

- **Nettoelgenerzeugung:** Schlachtungen von Tieren inländischer Herkunft (= Schlachtungen insgesamt — Schlachtungen von Tieren ausländischer Herkunft).
- **Tiere ausländischer Herkunft:** werden der Außenhandelsstatistik entnommen und betreffen die BZT-Positionen ex 0103 A II bezüglich der ausgesonderten Sauen und Schlachttiere d.h. ausschließlich Ferkel. Für Deutschland werden auch die im Austausch mit der DDR gehandelten Tiere berücksichtigt.

Ausserdem werden bei den Schlachtungen von Tieren inländischer Herkunft die **Schlachtungen zum Selbstverbrauch** gesondert nachgewiesen die wie folgt definiert sind:

„Schlachtungen, die von Selbstversorgern, unabhängig von dem Schlachtort, vorgenommen werden und bei denen das Fleisch ausschließlich oder zu mindestens 51 % zum Verbrauch im eigenen Haushalt bestimmt ist.“

Sie werden in Deutschland und teilweise auch in Belgien erhoben, ihr Anteil an den Gesamtschlachtungen in Italien und den Niederlanden geschätzt und in Frankreich und Luxemburg zusätzlich zu den kontrollierten gewerblichen Schlachtungen geschätzt.

Die Tabelle: „Mittleres Gewicht“ auf Seite 65 bezieht sich auf das Schlachtgewicht der gewerblichen Schlachtungen inländischer Herkunft.

Für Frankreich werden für die Schweineschlachtungen im Gegensatz zu den Schlachtungen der übrigen Tierarten in Teil II nicht die kontrollierten Schlachtungen sondern die geschätzten Gesamtschlachtungen nachgewiesen.

TEIL IV: SCHWEINEBESTÄNDE

Gemäß Artikel 1 der Richtlinie 68/161/EWG des Rates vom 27.3.1968 werden in den Mitgliedstaaten Anfang April, August und Dezember Erhebungen über den Schweinebestand untergliedert nach Kategorien durchgeführt. Hier werden jeweils die zuletzt verfügbaren Ergebnisse abgedruckt.

Die Dezembererhebung wird zum gleichen Zeitpunkt in allen Mitgliedstaaten durchgeführt; während für die April- und Augusterhebungen noch folgende Übergangsbestimmungen gültig sind:

- Die Erhebungen werden in Deutschland und Belgien im März bzw. September durchgeführt.
- Die Angaben werden in Frankreich aufgrund von monatlichen Deckungserhebungen berechnet. Diese Berechnungen decken einen größeren Bereich als die Dezembererhebungen und sind mit deren Ergebnissen nicht vergleichbar.

Die Untergliederung der Bestände nach Gewichtskategorien wird von Deutschland während einer Übergangszeit aufgrund der nationalen Erhebungen nach Alterskategorien berechnet.

- **Production indigène nette:** abattages des animaux d'origine indigène (= abattages totaux — abattages des animaux d'origine étrangère).

- **Animaux d'origine étrangère:** sont relevés aux positions ex 0103 A II NDB et concernent les truies de réforme et les animaux de boucherie c'est-à-dire sans porcelets. Dans les chiffres allemands sont compris les échanges avec la RDA.

Dans les animaux d'origine indigène on distingue les **abattages pour l'autoconsommation** qui sont définis comme suit:

«Abattages effectués par des personnes qui abattent pour leur propre besoin, indépendamment du lieu d'abattage, la totalité ou au moins 51 % de la viande étant destinée à la consommation de leur ménage.»

Ces données sont relevées en Allemagne et partiellement en Belgique, leur importance dans les abattages totaux est estimée en Italie et aux Pays-Bas; ils sont estimés et ajoutés aux abattages commerciaux contrôlés en France et au Luxembourg.

Le tableau «poids moyen» à la page 65 concerne le poids en carcasse des abattages commerciaux d'origine indigène.

Pour la France, sont publiées les estimations des abattages totaux, et non pas les abattages contrôlés, comme et pour les autres espèces d'animaux, dans la partie II.

PARTIE IV: EFFECTIFS PORCINS

Les États membres procèdent en application de l'article 1 de la directive 68/161/CEE du Conseil du 27.3.1968 à des enquêtes sur les effectifs porcins ventilés par catégories au début d'avril, d'août et de décembre. On publie ici les derniers résultats disponibles.

L'enquête de décembre est exécutée dans tous les États membres à la même date, tandis que pour les enquêtes d'avril et d'août les dispositions transitoires suivantes sont en vigueur:

- Les enquêtes sont exécutées en R.F. d'Allemagne et en Belgique en mars et en septembre.
- Les données de la France sont calculées sur base des enquêtes mensuelles sur les saillies. Ces calculs couvrent un champ plus grand que celui des enquêtes de décembre et ne sont donc pas comparables avec les résultats de celles-ci.

La ventilation des effectifs par catégories de poids est calculée par la R.F. d'Allemagne pendant la période transitoire sur base des enquêtes nationales ventilées par catégories d'âge.

ANMERKUNGEN ZU DEN LÄNDERANGABEN (TEIL I-III)

BR DEUTSCHLAND

- Die Angaben betreffen
- die gewerblichen Schlachtungen von Tieren inländischer Herkunft,
 - die Hausschlachtungen und
 - Schlachtungen von lebend eingeführten Tieren (Quelle: Statistik des Außenhandels und des Handels mit der DDR).

Die Angaben für Berlin (West) sind eingeschlossen.
Die Statistiken werden als vollständig angesehen.

FRANKREICH

Die Angaben in Teil II betreffen die Statistik der kontrollierten Schlachtungen.

Die Hausschlachtungen und die Schlachtungen, die der Kontrolle entgehen, sind nur bei den Schweineschlachtungen in Teil III enthalten.

Das Schlachtgewicht der Schweine versteht sich einschließlich Kopf. Die nationalen Angaben, die ohne Kopf nachgewiesen werden, sind mit einem Koeffizienten von 1,10 umgerechnet worden.

Das Landwirtschaftsministerium schätzt für alle Tierarten die jährliche Gesamterzeugung der kontrollierten und der der Kontrolle entgangenen Schlachtungen sowie der Hausschlachtungen.

Das SAEG hat bei seiner monatlichen Schätzung der EG-Gesamterzeugung in Teil I diese Jahres-schätzung benutzt, um die Reihe der kontrollierten Schlachtungen zu ergänzen. Siehe Tabelle auf Seite 14.

Die Färsenschlachtungen (Seiten 23, 33) sind bei den Kuhschlachtungen (Seiten 22, 32) enthalten.

ITALIEN

Die Angaben betreffen die Gesamtheit der Schlachtungen in allen Gemeinden einschließlich der Hausschlachtungen.

Das ISTAT schätzt die jährliche Gesamterzeugung höher ein, als die gemeldeten Schlachtungen. Das SAEG hat diese Jahresschätzung benutzt, um die monatliche EG-Gesamterzeugung zu ergänzen. Siehe Tabelle auf Seite 14.

Die weiter untergliederten Angaben über die Rinder- und Büffelschlachtungen wurden vom SAEG wie folgt zusammengefaßt:

Ochsen = vitelloni + manzi + buoi + bufali
Kälber = vitelli + vitelli bufalini.

Die Färsenschlachtungen (Seiten 23, 33) sind bei den Ochsen-schlachtungen (Seiten 20, 30) enthalten.

NIEDERLANDE

Die Angaben betreffen:

- die Schlachtungen von Tieren inländischer Herkunft (slachtingen van binnenlandse dieren) und
- die Schlachtungen lebend eingeführter Tiere (slachtingen van buitenlandse dieren).

Die Angaben über die Rinderschlachtungen sind erst ab Januar 1970 nach Kategorien untergliedert.

Die Statistiken werden als vollständig angesehen.

Die Ziegenschlachtungen sind unbedeutend und werden nicht erhoben.

REMARQUES PAR PAYS (PARTIE I-III)

ALLEMAGNE (RF)

Les données concernent:

- la statistique des animaux indigènes abattus dans les abattoirs publics;
- la statistique des animaux abattus à la ferme;
- les abattages des animaux importés vivants (source: Commerce extérieur et échanges avec la R.D.A.).

Les données de Berlin-Ouest sont comprises.

Les statistiques sont considérées comme exhaustives.

FRANCE

Dans la partie II figurent les données concernant la statistique des abattages contrôlés.

Les abattages à la ferme et les abattages échappant au contrôle sont compris, dans la partie III concernant les abattages de porcs qui sont le résultat des estimations totales.

Le poids en carcasse des porcs comprend la tête. Les données nationales, qui ne comprennent pas la tête, ont été recalculées avec un coefficient de 1,10. Le Ministère de l'Agriculture estime, pour toutes les espèces d'animaux, la production annuelle de viande pour les abattages totaux, contrôlés ou non, et la production provenant des animaux abattus à la ferme.

L'O.S.C.E. a tenu compte de l'estimation du ministère pour ajuster les données mensuelles comptées dans le total de la CE, de la partie I, voir tableau à la page 14.

Les abattages des génisses (pages 23, 33) sont compris dans les abattages des vaches (pages 22, 32).

ITALIE

Les données concernent la totalité des abattages effectués dans toutes les communes y compris les abattages à la ferme.

L'ISTAT estime que la production totale annuelle était en réalité plus élevée que les abattages déclarés. L'OSCE utilise cette estimation annuelle pour compléter la production totale mensuelle de la CEE, voir tableau à la page 14.

Les informations sur les bovins et les buffles étant présentées selon une ventilation plus poussée, l'O.S.C.E. a procédé aux regroupements suivants:

bœufs = vitelloni + manzi + buoi + bufali
veaux = vitelli + vitelli bufalini.

Les abattages des génisses (pages 23, 33) sont compris dans les abattages des bœufs (pages 20, 30).

PAYS-BAS

Les données concernent:

- les abattages des animaux indigènes (slachtingen van binnenlandse dieren);
- les abattages des animaux importés vivants (slachtingen van buitenlandse dieren).

Les données concernant les abattages des bovins ne sont subdivisées par catégories qu'à partir de janvier 1970.

Les statistiques sont considérées comme exhaustives. Les abattages de chèvres sont négligeables et ne sont pas relevés.

BELGIEN

Die Angaben betreffen die Schlachtungen in öffentlichen und privaten Schlachthöfen sowie in privaten Schlachtereien einschließlich der Notschlachtungen, die zum menschlichen Verbrauch freigegeben worden sind.

Bei den Schweinen, Schafen und Ziegen wird der Teil der Schlachtungen, der nicht der Fleischschau unterworfen wird, gesondert nachgewiesen.

Die Angaben der öffentlichen und privaten Schlachthöfe werden monatlich erhoben und nachgewiesen. Die der privaten Landschlachtereien und Hauschlachtungen werden vierteljährlich erhoben und in diesem Heft alle drei Monate eingearbeitet.

Die Schweineschlachtungen in Teil I werden nach der Tabelle auf Seite 14 ergänzt nach Angaben des „Institut d'économie agricole“ des Landwirtschaftsministeriums.

BELGIQUE

Les données concernent les abattages dans les abattoirs publics et particuliers et dans les tueries privées, y compris les abattages de nécessité déclarés propres à la consommation.

Pour les porcs, les moutons et les chèvres sont distingués les «abattages non soumis à l'expertise». Il est à noter que les données mensuelles sont estimées par l'OSCE pendant trois mois, car elles comprennent seulement les relevés des abattages dans les abattoirs publics et particuliers, les abattages dans les tueries privées et à domicile n'étant relevés que trimestriellement.

Les estimations des abattages de porcs de la partie I sont complétées selon le tableau de la page 14, selon l'estimation de l'Institut d'économie agricole du Ministère de l'agriculture.

LUXEMBURG

Die Angaben betreffen die Schlachtungen, die im Lande vorgenommen werden ohne Ausfuhren.

In Teil III werden die Ausfuhren berücksichtigt und die Hausschlachtungen werden vom Landwirtschaftsministerium geschätzt. Siehe Tabelle Seite 14.

Die Schlachtungen von Schafen, Ziegen und Einhufern werden nicht erhoben.

LUXEMBOURG

Les données concernent l'ensemble des abattages dans le pays, sans exportations.

Dans la partie III, les exportations sont comprises et les abattages à la ferme sont estimés par le Ministère de l'Agriculture, voir tableau à la page 14.

Les abattages de moutons, de chèvres et d'équidés ne sont pas relevés.

QUELLENVERZEICHNIS - SOURCES

Deutschland (BR)/Allemagne (RF)

Bundesministerium für Ernährung, Landwirtschaft und Forsten, Bonn

— Direkte Übermittlung der Angaben/
Communication directe des données

Frankreich/France

Ministère de l'Agriculture, Service Central des Enquêtes et Etudes Statistiques, Paris

— «Production animale», hebdomadaire
— «Statistique agricole», mensuel
— «Annuaire de la statistique agricole»

Italien/Italie

Istituto Centrale di Statistica, Roma

— «Bolletino mensile di statistica»
— «Annuario di statistiche zootecniche»
— «Annuario di statistica agraria»
— Direkte Übermittlung der Angaben/
Communication directe des données

Niederlande/Pays-Bas

CBS
Produktschap voor Vee en Vlees, Den Haag

— Maandstatistiek van de landbouw
— Direkte Übermittlung der Angaben/
Communication directe des données

Belgien/Belgique

Ministère des Affaires économiques, Institut national Statistique, Bruxelles
Ministère de l'Agriculture, Institut économique agricole, Bruxelles

— «Statistique des animaux de boucherie»
— Direkte Übermittlung der Angaben/
Communication directe des données

Luxemburg/Luxembourg

Ministère de l'Agriculture et de la Viticulture, Luxembourg

— Direkte Übermittlung der Angaben/
Communication directe des données

JAHRESERZEUGUNG PRODUCTION ANNUELLE

A. Summe der Monate
B. Geschätzte Gesamterzeugung

A. Total des mois
B. Estimation annuelle

Schlachtgewicht in 1 000 Tonnen

Poids en carcasse en 1 000 tonnes

Fleischarten — Catégories de viande	DEUTSCH- LAND		FRANCE		ITALIA		NEDERLAND		BELGIQUE BELGIE		LUXEM- BOURG		EG/CE		
	1970	1971	1970	1971	1970	1971	1970	1971	1970	1971	1970	1971	1970	1971	
Rinder (ohne Kälber) Gros bovins	A	1 273,6	1 294,5	1 134,9	1 189,1	708,2	723,7	250,2	242,2	231,7	238,7	9,5	9,0	3 608,1	3 697,2
	B	1 273,6	1 294,5	1 187,0	1 236,0	954,0	949,0	250,2	242,2	231,7	238,7	9,6	9,1	3 906,1	3 969,5
	$\frac{A}{B} \times 100$	100 %	100 %	95,6 %	96,2 %	74,2	76,3	100 %	100 %	100 %	100 %	99,2	99,2	92,4 %	93,1
Kälber Veaux	A	82,9	82,0	349,2	351,0	91,8	89,1	103,3	106,2	26,5	27,6	0,2	0,2	653,9	656,1
	B	82,9	82,0	378,0	377,0	123,0	121,0	103,3	106,2	26,5	27,6	0,2	0,2	713,9	714,0
	$\frac{A}{B} \times 100$	100 %	100 %	92,4 %	93,1 %	74,6 %	73,6 %	100 %	100 %	100 %	100 %	93,3 %	93,3 %	91,6 %	91,9 %
Schweine Porcs	A	2 618,9	2 789,2	1 376,3	1 491,8	470,8	514,7	700,9	795,2	432,0	[462,9]	8,9	9,1	5 607,7	6 062,9
	B	2 618,9	2 789,2	1 376,3	1 491,8	593,0	644,0	700,9	795,2	465,0	[498,0]	8,9	9,1	5 762,9	6 227,3
	$\frac{A}{B} \times 100$	100 %	100 %	100 %	100 %	79,4 %	79,9 %	100 %	100 %	92,9 %	93,0 %	100 %	100 %	97,3 %	97,4 %
Schafe und Ziegen Moutons et Chèvres	A	10,9	12,7	111,1	121,8	47,2	46,1	11,1	11,7	3,8	1,4	.	.	184,1	193,7
	B	10,9	12,7	120,0	133,0	55,0	54,0	11,1	11,7	3,8	1,4	.	.	200,8	212,8
	$\frac{A}{B} \times 100$	100 %	100 %	92,6 %	91,6 %	85,8 %	85,3 %	100 %	100 %	100 %	100 %	.	.	91,7 %	91,0 %
Einhufer Équidés	A	4,7	4,3	72,7	65,7	45,0	42,7	5,3	3,8	9,9	8,3	.	.	137,6	124,8
	B	4,7	4,3	72,7	65,7	51,0	48,0	5,3	3,8	9,9	8,3	.	.	143,6	130,1
	$\frac{A}{B} \times 100$	100 %	100 %	100 %	100 %	88,2 %	89,0 %	100 %	100 %	100 %	100 %	.	.	95,8 %	95,9 %
Schlachtungen insgesamt Abattages Totaux	A	3 991,0	4 182,7	3 044,2	3 219,4	1 363,0	1 416,3	1 070,7	1 159,1	703,9	738,9	18,6	18,3	10 191,4	10 734,7
	B	3 991,0	4 182,7	3 134,0	3 303,5	1 776,0	1 816,0	1 070,7	1 159,1	736,9	774,0	18,7	18,4	10 727,3	11 253,7
	$\frac{A}{B} \times 100$	100 %	100 %	97,1 %	97,5 %	76,7 %	78,0 %	100 %	100 %	95,5 %	95,5 %	99,5 %	99,5 %	95,0 %	95,4 %

A. Jahressumme der verfügbaren nationalen Monatsstatistiken die in Teil II und III wiedergegeben sind.

B. Endgültig nachgewiesene Jahreserzeugung von einigen Mitgliedstaaten geschätzt, die zur Berechnung der monatlichen Gemeinschaftsschätzung in Teil I verwendet wird.

1) Monatliche Schätzung 126 % der kontrollierten Schlachtungen 1971.

A. Total annuel des statistiques nationales mensuelles disponibles qui sont reprises dans les parties II et III.

B. Production totale annuelle définitive, estimée par certains Etats membres, utilisée pour l'estimation mensuelle de la Communauté en partie I.

1) Estimation mensuelle, 126 % des abattages contrôlés 1971.

Landwirtschaft : Monatsstatistik: Fleisch
Agriculture : Statistique mensuelle : viande

Wichtigste Ergebnisse

Principaux résultats

- A. Entwicklung der Schlachtmengen Januar bis Dezember 1972
Evolution des quantités abattues janvier décembre 1972

Kommentar zu Teil I und II
Commentaire de la partie I et II

- B. Ergebnisse der Erhebung der Schweinebestände Dezember 1972
und der Vorausschätzung des Angebots an Schlachtschweinen
Dezember 1972 - September 1973

Résultats de l'enquête sur les effectifs porcins de décembre
1972 et prévision de l'offre des porcs de boucherie de décembre
1972 à septembre 1973.

Kommentar zu Teil III und IV
Commentaire de la partie III et IV

A. Entwicklung der Schlachtmengen Januar bis Dezember 1972

Hinweis :

Beim Vergleich der Schlachtungen im Oktober mit denen der vorangegangenen Monate und des Vorjahres ist zu beachten, dass der Monat Oktober 1972 mit 22 Arbeitstagen einen Wochentag mehr aufweist als der Oktober 1971.

Kalenderunterschiede 1972/71	
Oktober 1971:	21 Arbeitstage, 5 Samstage, 5 Sonntage, 0 Feiertage
Oktober 1972:	22 Arbeitstage, 4 Samstage, 5 Sonntage, 0 Feiertage

Beim Vergleich der Schlachtungen im Dezember mit denen der vorangegangenen Monate und des Vorjahres ist zu beachten, dass der Monat Dezember 1972 mit 20 Arbeitstagen drei Wochentage weniger aufweist als der Dezember 1971.

Kalenderunterschiede 1972/71	
Dezember 1971:	23 Arbeitstage, 4 Samstage, 4 Sonntage, davon 1 Feiertag
Dezember 1972:	20 Arbeitstage, 5 Samstage, 5 Sonntage, davon 1 Feiertag

I. RINDER

I. GROS BOVINS

Schlachtgewicht in 1 000 t

Poids carcasse en 1 000 t

Länder Pays	Dezember - Décembre			Jan.-Dezember - Janv.-Décembre		
	1971	1972	+ % 72/71	1971	1972	+ % 72/71
Deutschland	105,2	86,1	- 18,2	1 294,5	1 126,9	- 13,0
France	98,4	81,6	- 17,1	1 185,1	1 083,2	- 8,9
Italia(Octobre)	58,8	53,3	- 9,5	x	x	x
Nederland	19,5	17,2	- 11,8	242,2	198,6	- 18,0
Belgique	20,6	19,3	- 6,5	238,7	231,5	- 3,0
Luxembourg	0,7	0,6	- 7,7	9,0	8,1	- 10,2
EG(ohne Italia) CE(sans Italia)	244,4	204,8	- 16,2	2 973,5	2 648,3	- 10,9
	Oktober - Octobre			Jan.-Oktober - Janv.-Octobre		
EG insgesamt ^{s)} CE total	333,6	306,0	- 8,3	3 284,7	3 018,0	- 8,1

s) Schätzung.

s) Estimation.

A. Evolution des quantités abattues de janvier à décembre 1972

Avertissement :

La comparaison des abattages d'octobre avec ceux des mois précédents et de l'année précédente doit tenir compte du fait que le mois d'octobre compte 22 jours ouvrables, c.à.d. un jour ouvrable de plus que octobre 1971.

Variations journalières d'abattage 1972/71
Octobre 1971 : 21 jours ouvrables, 5 samedis, 5 dimanches, 0 jour férié
Octobre 1972 : 22 jours ouvrables, 4 samedis, 5 dimanches, 0 jour férié

La comparaison des abattages de décembre avec ceux des mois précédents et de l'année précédente doit tenir compte du fait que le mois de décembre compte 20 jours ouvrables, c.à.d. 3 jours de moins que décembre 1971.

Variations journalières d'abattage 1972/71
Décembre 1971: 23 jours ouvrables, 4 samedis, 4 dimanches, dont 1 jour férié
Décembre 1972: 20 jours ouvrables, 5 samedis, 5 dimanches, dont 1 jour férié

I. RINDER

a) Gegenüber dem Vorjahr ...

... haben auch im Dezember die Schlachtmengen in allen betrachteten Ländern (EG ohne Italien) stark abgenommen.

Damit ist die Produktion der Gemeinschaft im Kalenderjahr 1972 um etwa 10 % hinter der des Vorjahres zurückgeblieben. Dieses Ergebnis dürfte bestätigt werden auch wenn die italienischen Zahlen bekannt sind, da auch in Italien die Produktion bisher niedriger liegt als im Jahr 1971.

b) Gegenüber den vorhergehenden Monaten ...

... nach der Herbstspitze im Oktober sind in allen Ländern die Schlachtmengen im November und Dezember zurückgegangen. Nur in Belgien liegen die Dezemberschlachtmengen über denen des November.

c) Schätzung für die Gemeinschaft insgesamt ...

... bestätigt das für die fünf Länder nachgewiesene Ergebnis:
Abnahme von rd. 8 % im Oktober und in der Periode Januar-Oktober.

I. GROS BOVINS

a) Par rapport à l'année précédente ...

... en décembre les quantités abattues sont toujours en baisse dans les pays considérés (CE sans Italie).

Ainsi la production de l'année 1972 reste dans la Communauté 10 % en dessous de celle de l'année précédente. Ce résultat devrait être confirmé quand les résultats de l'Italie seront connus, puisque la production italienne reste jusqu'ici en dessous de celle de l'année 1971.

b) Par rapport aux mois précédents ...

... après la pointe d'automne les quantités abattues sont en baisse en novembre et décembre dans tous les pays, sauf en Belgique où les quantités de décembre sont supérieures à celles de novembre.

c) L'estimation pour l'ensemble de la Communauté ...

... confirme le résultat annoncé pour les cinq pays :
Baisse de 8 % en octobre et pendant la période janvier-octobre.

II. KÄLBER

II. VEAUX

Schlachtgewicht in 1 000 t

Poids carcasse en 1 000 t

Länder Pays	Dezember - Décembre			Jan.-Dezember - Janv.-Décembre		
	1971	1972	± 72/71	1971	1972	± % 72/71
Deutschland	7,0	5,8	- 17,5	82,0	74,8	- 8,8
France	25,4	23,2	- 8,9	351,0	312,0	- 11,1
Italia(Octobre)	6,8	4,8	- 29,6	x	x	x
Niederland	7,4	6,8	- 7,5	106,2	99,4	- 6,4
Belgique	2,3	2,1	- 8,5	27,6	26,6	- 3,8
Luxembourg	0,0	0,0	-	0,2	0,1	- 52,6
EG(ohne Italia) CE(sans Italia)	42,1	37,9	- 10,0	567,0	512,9	- 9,5
	Oktober - Octobre			Jan.-Oktober - Janv.-Octobre		
EG insgesamt ^{s)} CE total	56,1	49,7	- 11,4	606,3	540,3	- 10,9

III. SCHWEINE

III. PORCS

Schlachtgewicht in 1 000 t

Poids carcasse en 1 000 t

Länder Pays	Dezember - Décembre			Jan.-Dezember - Janv.-Décembre		
	1971	1972	± % 72/71	1971	1972	± % 72/71
Deutschland	259,5	255,0	- 1,7	2 789,2	2 777,8	- 0,4
France	140,9	142,2	+ 0,9	1 491,8	1 540,7	+ 3,3
Italia	95,5	77,6	- 18,7	515,2	529,1	+ 2,7
Niederland	73,1	63,7	- 12,9	795,2	789,7	- 0,7
Belgique	45,4	47,1	+ 3,7	497,8	531,1	+ 6,7
Luxembourg	1,0	0,9	- 7,6	9,1	9,0	- 1,0
EG insgesamt CE total	615,4	586,5	- 4,7	6 098,3	6 177,4	+ 1,3

s) Schätzung.

s) Estimation.

II. KÄLBER

- a) Gegenüber dem Vorjahr ...
... liegen auch im Dezember die Produktionsmengen der nachgewiesenen Länder um 10 % niedriger.
Im Kalenderjahr 1972 wurden in den 5 Ländern (EG ohne Italien) 9,5 % weniger Kalbfleisch geschlachtet als 1971.
- b) Gegenüber den vorhergehenden Monaten ...
... liegen die Schlachtmengen in fast allen Ländern im November und Dezember fast gleichbleibend unter dem Monatsdurchschnitt des Jahres 1972.
- c) Die Schätzung für die Gemeinschaft insgesamt ...
... das italienische Ergebnis für Oktober verstärkt das zurückbleiben der Gemeinschaft gegenüber 1971: es waren in der Periode Januar-Oktober fast 11 %.

III. SCHWEINE

- a) Gegenüber dem Vorjahr ...
... ist die Schweinefleischerzeugung im Kalenderjahr 1972 fast gleich geblieben. Sie hat nur um 1,3 % zugenommen.
Von dieser Zunahme entfällt fast die Hälfte auf Belgien, wo eine Produktionssteigerung von 6,7 % zu verzeichnen ist.
Im Monat Dezember waren in allen Ländern bis auf Belgien Abnahmen zu verzeichnen.
- b) Gegenüber den vorhergehenden Monaten ...
... wird im Dezember in allen Ländern das Monatsmittel des Jahres weit übertroffen. Für die Gemeinschaft insgesamt war die Januarspitze noch etwas höher als die des Dezember. In den einzelnen Ländern liegt die Jahresspitze 1972 im Dezember in Deutschland und Frankreich, im Januar in Italien und Luxemburg im Oktober in den Niederlanden und Belgien.

II. VEAUX

- a) Par rapport à l'année précédente ...
... en décembre les quantités abattues dans les pays considérés sont toujours en baisse de 10 %.
Pendant l'année 1972 dans les 5 pays (CE sans Italie) les quantités de viande de veau abattues sont en baisse de 9,5 % par rapport à 1971.
- b) Par rapport aux mois précédents ...
... en novembre et décembre - tout en restant presque stables - les quantités abattues dans presque tous les pays restent en dessous de la moyenne mensuelle de 1972.
- c) L'estimation pour l'ensemble de la Communauté ...
... le résultat italien d'octobre renforce encore le recul de la Communauté par rapport à 1971: Baisse de 11 % dans la période janvier-octobre.

III. PORCS

- a) Par rapport à l'année précédente ...
... Pendant l'année 1972 la production porcine est restée presque stable. Elle n'a augmenté que de 1,3 % c.à.d. de 79 000 t.
Presque la moitié de cette augmentation est due à la Belgique où la production a progressé de 6,7 %.
En décembre on note des baisses dans tous les pays sauf en Belgique.
- b) Par rapport aux mois précédents ...
... le résultat de décembre dépasse dans tous les pays la moyenne mensuelle de l'année. Pour la Communauté dans son ensemble la pointe de janvier était plus accentuée que celle de décembre. Dans les différents pays la pointe de l'année 1972 se trouve en décembre en Allemagne et en France, en janvier en Italie et en octobre aux Pays-Bas et en Belgique.

SCHWEINEBESTÄNDE im Dezember

EFFECTIFS DE PORCS en décembre

LÄNDER PAYS	Ferkel Porcelets			Schweine Porcs 20 < 50 kg			Mastschweine Porcs à l'engr. > 50 kg			Sauen Truies > 50 kg			davon gedeckt dont saillies			INSGESAMT TOTAL		
	71	72	± % 72/71	71	72	± % 72/71	71	72	± % 72/71	71	72	± % 72/71	71	72	± % 72/71	71	72	± % 72/71
	Deutschland	4,7	4,8	+ 2,2	5,0	4,9	- 0,1	7,9	7,8	- 1,2	2,0	2,1	+ 1,7	1,26	1,28	+ 1,4	19,6	19,6
France	2,7	2,7	+ 0,1	3,1	3,0	- 4,0	4,1	4,3	+ 6,5	1,3	1,3	- 4,3	0,82	0,79	- 3,5	11,3	11,4	+ 0,7
Italia	2,0	2,1	+ 1,3	1,6	1,6	- 2,5	3,7	3,5	- 6,8	0,7	0,8	+ 8,5	0,42	0,47	+12,4	8,2	8,0	- 2,5
Nederland	1,7	1,7	+ 0,3	1,8	1,8	- 0,8	2,0	2,2	+ 7,0	0,8	0,8	+ 3,9	0,44	0,47	+ 7,5	6,3	6,5	+ 2,6
Belgique	1,1	1,2	+ 7,9	1,1	1,2	+ 8,0	1,2	1,4	+11,9	0,5	0,6	+10,0	0,34	0,38	+11,3	3,9	4,3	+ 9,5
Luxembourg	0,0	0,0	- 3,0	0,0	0,0	-15,4	0,0	0,0	- 8,6	0,0	0,0	-	0,0	0,0	-	0,1	0,1	- 7,4
EUR 6	12,2	12,4	+ 1,8	12,6	12,5	- 0,9	19,0	19,2	+ 1,1	5,4	5,5	+ 2,2	3,29	3,40	+ 3,4	49,4	49,9	+ 0,9
United Kingdom ^{a)}	2,3	2,3	+ 1,5	4,2	4,2	- 0,6	13,4	13,0	- 4,2	0,96	0,99	+ 2,9	0,67	0,71	+ 5,5	8,9	8,9	- 0,2
Ireland ^{a)}	0,5	0,4	-14,5	0,4	0,4	-0,86	0,1	0,1	-16,0	0,14	0,12	-10,6	0,09	0,07	- 6,1	1,2	1,0	-11,9
Danmark ^{a)}	2,6	2,7	+ 2,4	1,9	1,9	+ 1,5	3,2	3,3	+ 4,5	0,98	0,97	- 0,9	0,61	0,57	- 5,2	8,7	8,9	+ 2,6
EUR 9	7,5	7,6	+ 1,3	4,66	4,75	+ 1,9	68,2	68,7	+ 0,7

a) Die Abgrenzung der ersten drei Kategorien entspricht nicht der der sechs Gemeinschaftsländer und ist in jedem der drei Länder unterschiedlich.

a) La définition des trois premières catégories ne correspond pas à celle des six Etats membres et est différente dans chacun des trois pays.

B. Ergebnisse der Erhebung der Schweinebestände Dezember 1972 und der Vorausrechnung des Angebots an Schlachtschweinen Dezember 1972 bis September 1973.
(in Anwendung der Richtlinie 68/161 EWG des Rates vom 27.3.68).

Die Ergebnisse der Dezembererhebung wurden in der Sitzung vom 20./21. Februar 1973 der Arbeitsgruppe "Statistik der tierischen Erzeugnisse" wie folgt kommentiert:

GEMEINSCHAFT (6 Länder)

Der Schweinebestand der Gemeinschaft ist mit 49,9 Mio Stück im Dezember 1972 genau so hoch wie im Dezember 1971.

Saisonüblich liegt der Dezemberbestand unter dem Augustbestand, wo 52 Mio Stück festgestellt worden waren.

Damit hat der Dezemberbestand den zyklischen Höchstbestand von Dezember 1970 mit 51 Mio Tieren nicht wieder erreicht, er ist um 1,18 Mio Stück darunter geblieben.

In den Beständen der Zuchtsauen und insbesondere der gedeckten Sauen zeigten sich leichte Zunahmen, sodass insbesondere in der zweiten Hälfte des Jahres 1973 mit einer Zunahme der Schlachtungen gerechnet wird.

Die Vorausrechnungen der Mitgliedstaaten ergeben für die Periode Dezember-September 1973 eine Zunahme des Schlachtschweineangebots von + 3 % gegenüber 1972; das heisst es werden etwa 1,7 Mio Schweine mehr schlachtreif als in derselben Periode des Vorjahres.

Im Jahre 1972 stagnierte die Schweinefleischproduktion, das Angebot erreichte in der Periode Dezember-September 1972 nur 1,4 % gegenüber 1971.

Die Entwicklung verlief dabei in den einzelnen Mitgliedstaaten unterschiedlich:

MITGLIEDSTAATEN

B.R. Deutschland

Die Bestände waren im Dezember fast unverändert gegenüber dem Vorjahr, leichte Steigerung im Bestand an trächtigen Sauen.

Die nationalen Sachverständigen hatten mit einer stärkeren Ausdehnung der Sauenbestände gerechnet und suchen die Ursachen für die Zurückhaltung der Schweinehalter in der ungünstigen Rentabilität der Ferkelerzeugung.

Regional wird im langfristigen Trend die Ferkelerzeugung in Schleswig-Holstein eingeschränkt und in Nordrhein-Westfalen ausgedehnt.

In der abgelaufenen Periode Dezember-September 1972 stagnierte die Schweinefleischproduktion (-0,2 %) für denselben Zeitraum des Jahres 1973 wird mit einer geringen Steigerung von + 0,7 % gerechnet. Damit würde die Produktion von 1971 noch nicht wieder ganz erreicht.

Frankreich

Aehnliche Stagnation der Bestände wie in Deutschland. Eine Zunahme der Mastschweinebestände um 6,5 % gegenüber Dezember 1971 steht hier jedoch eine Abnahme der Zuchtsauenbestände gegenüber und zwar um - 3,5 % bei den trächtigen Sauen.

Entsprechend wird von den nationalen Sachverständigen nach einem guten Frühjahrsangebot ein schwächeres Angebot im Sommer 1973 erwartet. Die Produktion in der Gesamtperiode Dezember-September wird 1973 nur um + 1,4 % - das sind 197 000 Stück über derselben Vorjahresperiode liegen. 1972 hatte der Zuwachs noch + 2,3 % gegenüber 1971 betragen.

B. Résultats de l'enquête sur les effectifs porcins Je décembre 1972 et prévision de l'offre des porcs de boucherie de décembre 1972 à septembre 1973.

(en application de la directive 68/161 CEE du Conseil du 27/3/68).

Les résultats de l'enquête de décembre ont été commentés comme suit à la réunion des 20/21 février 1973, du Groupe de travail "Statistique des Produits animaux" :

COMMUNAUTÉ (6 pays)

L'effectif porcin de la Communauté s'élève à 49,9 Mio/têtes en décembre 1972, soit au même niveau qu'en décembre 1971.

Saisonnièrement, l'effectif de décembre est moins élevé que l'effectif du mois d'août qui était de 52 Mio de têtes.

Ainsi l'effectif de décembre n'a pas atteint le sommet cyclique de décembre 1970 avec 51 Mio de têtes; il est resté 1,18 Mio de têtes en deçà de ce chiffre.

Les effectifs des truies et notamment les truies saillies montrent une légère hausse, ainsi on peut s'attendre notamment dans la deuxième moitié de l'année 1973 à une augmentation des abattages.

Les calculs prévisionnels des États membres annoncent pour la période décembre-septembre 1973 une augmentation de l'offre des porcs de + 3 % par rapport à 1972; on prévoit donc environ 1,7 mio de porcs prêts à l'abattage de plus que pendant la même période de l'année précédente.

Pendant l'année 1972 la production de porcs était en stagnation, l'offre ne présentait dans la période décembre-septembre 1972 qu'une augmentation de 1,4 % par rapport à 1971.

L'évolution différente dans chacun des États membres se présentait comme suit :

ÉTATS MEMBRES

R.F. Allemagne

Les effectifs sont en décembre presque inchangés par rapport à l'année précédente. L'effectif des truies saillies est en légère augmentation.

Les experts nationaux s'attendaient à une progression plus forte des effectifs de truies et cherchent les raisons de cette hésitation des éleveurs dans le fait que la rentabilité de la production porcine n'a pas été aussi favorable que le laissait présager le seul examen des relations des prix.

Au niveau régional la tendance est à la régression de la production de porcelets au Schleswig-Holstein et à la progression en Nordrhein-Westfalen.

Dans la période écoulée de décembre-septembre 1972 la production de porcs était en stagnation (- 0,2 %), pour la même période de l'année 1973 une légère augmentation de + 0,7 % est escomptée. La production de 1971 ne serait donc pas complètement rejointe.

France

Stagnation des effectifs semblable à celle de l'Allemagne. Une augmentation des effectifs de porcs à l'engrais de + 6,5 % par rapport à décembre 1971 est compensée par une diminution des effectifs de truies, - 3,5 % pour les truies saillies.

En conséquence, les experts nationaux s'attendent après des sorties encore abondantes au printemps, à une offre plus faible au milieu de l'année 1973. L'augmentation de la production totale de la période décembre-septembre 1973 ne devrait pas dépasser 1,4 % - c.à.d. 197 000 têtes par rapport à décembre-septembre 1972. En 1972 l'augmentation par rapport à 1971 était encore de + 2,3 % pendant la même période.

ANFALL VON SCHLACHTSCHWEINEN ¹⁾ in 10 Monaten (Dezember-September)
DISPONIBILITES EN PORCS DE BOUCHERIE ¹⁾ en 10 mois (décembre-septembre)

Mio Stück	Mio têtes					
	1971	1972	1973 *	Veränderungen gegenüber dem Vorjahr Variations par rapport à l'année précédente		
				1971-70	1972-71	1973-72*
Deutschland	25,3	24,8	25,0	+ 6,8	- 0,2	+ 0,7
France	13,5	13,8	14,0	+ 9,8	+ 2,3	+ 1,6
Italia ²⁾	3,9	4,4	.	+ 11,7	+ 12,7	.
Nederland	8,3	8,5	8,7	+ 17,8	+ 3,0	+ 2,4
Belgique	5,8	6,0	6,6	+ 15,6	+ 3,1	+ 9,0
Luxembourg	0,0	0,0	0,0	+ 3,7	- 15,2	+ 1,0
EUR 6	56,8	57,5	59,2	+ 10,3	+ 1,2	+ 3,0
United Kingdom ³⁾
Ireland ³⁾
Danmark	10,1	9,8	9,5	.	- 2,1	- 3,3
* Vorausschätzung			* Prévision			
1) Bruttoeigenerzeugung.			1) Production indigène brute.			
2) Die Vorausschätzmethoden sind z.Zt. noch im Entwicklungsstadium.			2) Les méthodes de prévision sont actuellement encore dans un stade d'essai.			
3) Die staatlichen Dienststellen dieser Mitgliedstaaten schliessen sich erst 1974 dem Vorausschätzungssystem der Gemeinschaft an.			3) Les services nationaux de ces Etats membres rejoindront seulement en 1974 le système de prévision de la Communauté.			

Folgende Dienststellen sind an der Vorausschätzung des Angebots beteiligt :

Les services suivants ont contribué à l'établissement des prévisions de l'offre:

<u>Deutschland</u> : Ministerium für Ernährung, Landwirtschaft und Forsten, Bonn Statistisches Bundesamt, Wiesbaden (Siehe auch: Agrarwirtschaft Nr. 1/1973, Vorausschau auf den Voir aussi: Schweinemarkt, Prof. Dr. E. Böckenhoff, Stuttgart-Hohenheim)
<u>Frankreich</u> : Ministère de l'Agriculture, SCEES, Paris (Siehe auch: Note de conjoncture, Production porcine, Voir aussi: no. 66 du 26.1.1973)
<u>Italia</u> : ISTAT, Roma
<u>Nederland</u> : CBS, Den Haag
<u>Belgique</u> : Ministère de l'Agriculture, IEA, Bruxelles (siehe auch: Courrier de l'IEA, no 19, mars 1973) voir aussi:
<u>Luxembourg</u> : Ministère de l'Agriculture, Luxembourg
<u>Danmark</u> : Danmarks Statistik, København

Italien

Leichte Abnahme der Gesamtbestände im Dezember 1972 gegenüber Dezember 1971. Eine Zunahme der Sauenbestände (+ 12,4 % bei den gedeckten Sauen) lässt eine ansteigende Entwicklung der Schweineproduktion erwarten.

Niederlande

Zuwachs in fast allen Bestandskategorien. Hier wird das Ergebnis von 1970 übertroffen. Entsprechend der Zunahme der Bestände an gedeckten Sauen (+ 7,5 %) dürfte diese Entwicklung anhalten.

Die Vorausschätzung des erwarteten Angebots für die Periode Dezember-September 1973 erscheint dagegen mit + 2,4 % etwas niedrig. In derselben Periode des Jahres 1972 lag das Angebot um 4,2 % über dem von 1971.

Belgien

In diesem Land zeigt sich die relativ stärkste Zunahme in allen Bestandskategorien. Die Ausdehnung des Gesamtbestandes ist mit fast 400 000 Tieren (das sind + 9,5 %), die höchste in der Gemeinschaft. Auch ist die relativ grösste Zunahme des Zuchtsauenbestandes (+ 11,3 % bei den gedeckten Zuchtsauen) festzustellen. Damit wird die Ausdehnung der belgischen Bestände fast ununterbrochen fortgesetzt, die bisher die relativ stärkste in der Gemeinschaft war (+ 24 % 1969 und 1970, + 2 % 1971 und + 10 % 1972); hier hatten auch die Zuchtsauenbestände 1971 am wenigsten abgenommen.

Entsprechend wird auch von den nationalen Sachverständigen für die Schlachtschweineproduktion eine Zunahme von + 9 % gegenüber 1972 in den Monaten Dezember-September 1973 vorausgesagt.

Luxemburg

Es ist ein leichter Rückgang der Bestände zu verzeichnen, trotzdem wird wieder ein gerinfügiger Anstieg der Produktion erwartet, die 1972 hinter 1971 zurückgeblieben war.

Vereinigtes Königreich

Der Rückgang der Zuchtsauenbestände seitdem Höhepunkt im Jahre 1971 ist beendet. Die Zuchtsauenbestände und insbesondere die gedeckten Zuchtsauen haben um fast 6 % wieder zugenommen.

Irland

Die Bestände sind seit der Erhebung im Juni 1971 im Rückgang. Ein leichter Anstieg der zum ersten Mal gedeckten Jungsauen lässt erkennen, dass der Tiefpunkt nunmehr erreicht und ein Umschlag zu erwarten ist.

Dänemark

Der Schweinebestand liegt über dem des Jahres 1971, allerdings haben die Zuchtsauenbestände abgenommen, was wohl auf die Unsicherheit der Erzeuger vor dem Beitritt zur Gemeinschaft zurückzuführen ist.

Es wird erwartet, dass in der Periode Dezember-September 1973 das Schlachtschweineangebot um etwa 3 % unter 1972 bleiben wird.

Italie

Légère diminution des effectifs totaux de décembre 1972 par rapport à décembre 1971. Une augmentation des effectifs de truies (+ 12,4 % pour les truies saillies) laisse attendre une reprise de la production porcine.

Pays-Bas

Augmentation de presque toutes les catégories. Dans ce pays le résultat de 1970 est même dépassé. Cette évolution devrait se poursuivre suite à l'augmentation des effectifs des truies saillies (+ 7,5%).

L'augmentation de l'offre de + 2,4 % prévue pour la période de décembre-septembre 1973 semble un peu faible. Dans la même période de 1972 l'offre était de + 4,2 % plus élevée qu'en 1971.

Belgique

Ce pays présente les plus grands pourcentages d'accroissement dans toutes les catégories. La progression de l'effectif total est avec 400 000 animaux (+ 9,5 %) la plus forte de la Communauté. On constate aussi la plus grande augmentation en pourcentage de l'effectif de truies (+ 11,3 % pour les truies saillies).

Ainsi la progression des effectifs belges, qui est jusqu'ici la plus forte de la Communauté, se poursuit de manière presque ininterrompue (+ 24 % en 1969 et 1970, + 2 % en 1971 et + 10 % en 1972). C'est ici également, qu'en 1971, l'effectif des truies a accusé la diminution la plus faible.

En conséquence, les experts nationaux prévoient pour la période décembre-septembre 1973 une augmentation de la production de porcs de boucherie de + 9 % par rapport à 1972.

Luxembourg

On constate un léger recul des effectifs, mais on s'attend à une reprise de la production qui était en 1972 inférieure à 1971.

Royaume-Uni

Le recul des effectifs de truies, constaté depuis le sommet de 1971 est terminé. Les effectifs de truies et notamment les truies saillies ont progressé de presque + 6 %.

Irlande

Les effectifs sont en diminution depuis l'enquête de juin 1971. Un léger accroissement des truies saillies pour la première fois laisse supposer que le creux est atteint et on pourrait s'attendre à une reprise.

Danemark

L'effectif des porcs est supérieur à celui de l'année 1971, mais les effectifs des truies sont en diminution, en raison de l'incertitude des éleveurs avant l'adhésion à la Communauté.

On prévoit que, pendant la période de décembre-septembre 1973, l'offre de porcs de boucherie s'établirait de - 3 % en dessous de l'année 1972.



Teil I

FLEISCHERZEUGUNG NACH ARTEN

Partie I

PRODUCTION DE VIANDE PAR CATÉGORIES

Schlachtungen von Tieren inländischer und ausländischer Herkunft.
Gesamtschätzung

Abattages des animaux d'origine indigène et étrangère.
Estimation totale

Fleischerzeugung nach Arten

Production de viande par catégories

Verteilung der Fleischerzeugung der EG
auf die Mitgliedsländer in %

Répartition de la production de viande
des CE par pays en %

1971

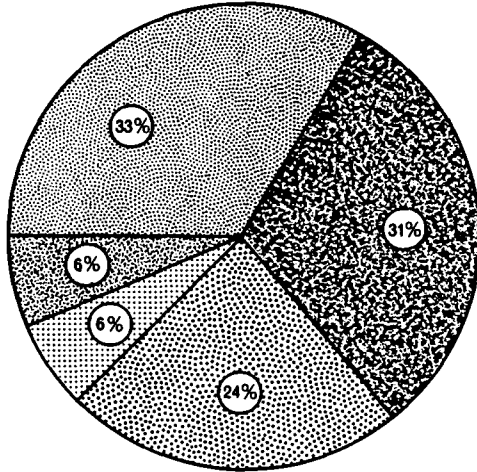

Rindfleisch / Viande de gros bovins

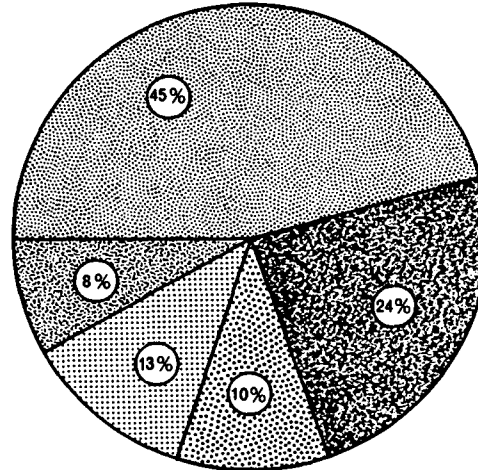

Schweinefleisch / Viande de porc

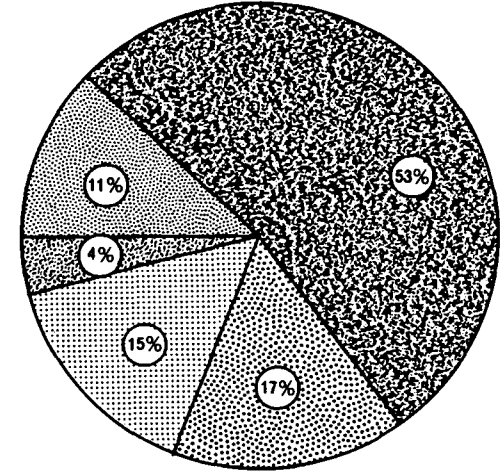

Kalbfleisch / Viande de veau

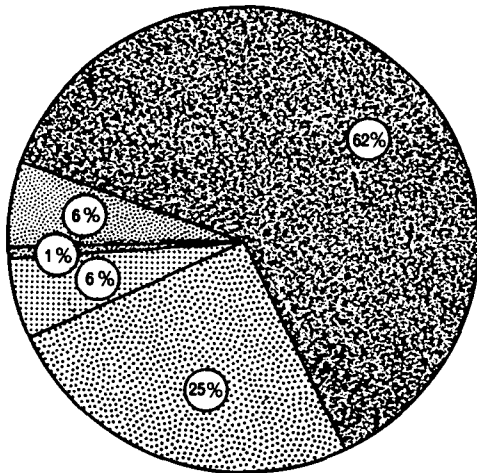

Schaf- und Ziegenfleisch / Viande de mouton et de chèvre

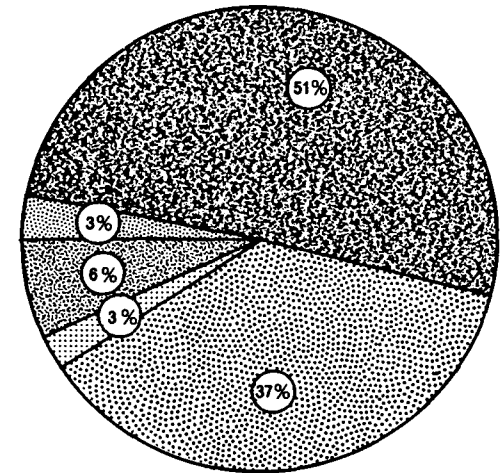

Fleisch von Einhufern / Viande d'équidés

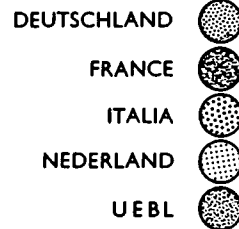

I. FLEISCHERZEUGUNG NACH ARTEN

I. PRODUCTION DE VIANDE PAR CATEGORIES

GEMEINSCHAFT - COMMUNAUTE

Schätzung - Estimation

Schlachtgewicht in 1000 Tonnen

Poids en carcasse en 1000 tonnes

		J	F	M	A	M	J	J	A	S	O	N	D	Ø M	Kj	Wj
1.1.0. Rindfleisch Viande de gros bovins	1970	325,7	294,1	327,1	340,2	307,4	306,1	323,5	311,1	339,5	345,8	334,2	351,9	325,6	3 906,6	3 967,0
	1971	325,5	299,7	362,5	321,9	314,1	337,3	308,9	333,0	348,2	333,6	352,2	331,6	330,7	3 968,5	3 866,8
	1972	323,8	308,8	334,1	291,5	324,1	277,0	268,0	304,9	279,8	306,0					
	±% 1971/70	- 0,1	+ 1,9	+ 10,8	- 5,4	+ 2,2	+ 10,2	- 4,5	+ 7,0	+ 2,6	- 3,5	+ 5,4	- 5,8		+ 1,6	- 2,5
	±% 1972/71	- 0,5	+ 3,8	- 7,8	- 9,5	+ 3,2	- 17,9	- 13,3	- 8,4	- 19,7	- 8,3					
1.2.0. Kalbfleisch Viande de veau	1970	53,4	50,2	57,5	59,8	60,6	64,7	68,0	64,5	64,6	58,8	54,5	57,5	59,5	714,1	718,3
	1971	50,3	49,7	60,3	59,7	61,5	68,9	68,7	68,8	62,3	56,1	54,1	53,4	59,5	713,8	691,7
	1972	51,4	49,4	55,9	51,7	62,3	57,6	57,3	56,9	48,1	49,7					
	±% 1971/70	- 5,8	- 1,0	+ 4,9	- 0,2	+ 1,5	+ 6,5	+ 1,0	+ 6,7	- 3,6	- 4,6	- 0,7	- 7,1		- 0,1	- 3,7
	±% 1972/71	+ 2,2	- 0,6	- 7,3	- 13,4	+ 1,3	- 16,5	- 16,6	- 17,3	- 22,8	- 11,4					
2.0.0. Schweinefleisch Viande de porc	1970	571,5	465,0	477,2	447,7	417,7	434,4	422,5	424,5	459,6	488,9	529,5	622,0	480,0	5 760,5	6 069,0
	1971	608,5	512,5	554,0	480,6	467,7	498,7	449,1	471,4	484,5	499,2	562,2	639,4	519,0	6 227,8	6 263,2
	1972	623,8	524,8	530,0	466,1	528,2	468,6	458,4	479,9	500,5	558,7	555,5	606,0	525,9	6 310,8	
	±% 1971/70	+ 6,5	+ 10,2	+ 16,1	+ 7,3	+ 12,0	+ 14,8	+ 6,3	+ 11,0	+ 5,4	+ 2,1	+ 6,2	+ 2,8		+ 8,1	+ 3,2
	±% 1972/71	+ 2,5	+ 4,4	- 4,3	- 3,0	+ 12,9	- 8,0	+ 2,1	+ 1,8	+ 3,3	+ 11,9	- 1,2	- 5,2		+ 1,3	
3.0.0. Schaf- und Ziegenfleisch Viande de mouton et de chèvre	1970	15,8	14,5	19,7	16,1	15,7	14,8	15,7	16,1	16,1	17,5	17,2	21,6	16,7	200,8	204,5
	1971	15,0	15,0	17,2	18,7	16,7	17,7	16,8	19,2	18,5	19,0	19,0	20,1	17,7	212,9	214,5
	1972	14,2	14,5	20,9	16,0	19,4	16,9	18,2	20,6	17,6	19,3					
	±% 1971/70	- 5,1	+ 3,4	- 12,7	+ 16,1	+ 6,4	+ 19,6	+ 7,0	+ 19,3	+ 14,9	+ 8,6	+ 10,5	- 7,0		+ 6,0	+ 4,9
	±% 1972/71	- 5,2	- 3,3	+ 21,5	- 14,4	+ 16,2	- 4,5	+ 8,4	+ 7,3	- 4,9	+ 1,6					
4.0.0. Einhufnerfleisch Viande d'équidés	1970	13,2	11,8	12,7	13,1	11,4	11,4	10,7	10,0	12,2	12,5	11,9	12,6	12,0	143,5	137,5
	1971	11,4	10,9	12,4	11,2	10,8	10,9	9,0	9,7	11,1	10,9	11,3	10,9	10,9	130,5	125,4
	1972	11,8	10,4	10,9	9,5	10,9	9,8	8,5	9,0	9,9	10,6					
	±% 1971/70	- 13,6	- 7,6	- 2,4	- 14,5	- 5,3	- 4,4	- 15,9	- 3,0	- 9,0	- 12,8	- 5,1	- 13,5		- 9,1	- 8,8
	±% 1972/71	- 3,5	- 4,6	- 12,1	- 15,2	+ 0,9	- 10,1	- 5,6	- 7,2	- 10,8	- 2,8					
0.0.0. Fleisch insgesamt Total viande	1970	979,6	835,6	894,2	876,9	812,8	831,4	840,4	826,2	892,0	923,5	947,3	1 065,6	893,8	10 725,5	11 096,3
	1971	1 010,7	887,8	1 006,4	892,1	870,8	933,5	852,5	902,1	924,6	918,8	998,8	1 055,4	937,8	11 253,5	11 162,1
	1972	1 024,3	917,9	951,8	834,8	944,8	829,9	810,4	871,3	855,9	944,3					
	±% 1971/70	+ 3,2	+ 6,2	+ 12,5	+ 1,7	+ 7,1	+ 12,3	+ 1,4	+ 9,2	+ 3,7	- 0,5	+ 5,4	- 1,0		+ 4,9	+ 0,6
	±% 1972/71	+ 1,3	+ 3,4	- 5,4	- 6,4	+ 8,5	- 11,1	- 4,9	- 3,4	- 7,4	+ 2,8					

Teil II

FLEISCHERZEUGUNG NACH LÄNDERN

a. Anzahl der Schlachtungen in 1 000 Stück

Partie II

PRODUCTION DE VIANDE PAR PAYS

a. Nombre d'abattages en 1 000 têtes

Schlachtungen von Tieren inländischer und ausländischer Herkunft.
Soweit statistisch erfaßt

Abattages des animaux d'origine indigène et étrangère.
Résultats des relevés statistiques

II. FLEISCHERZEUGUNG NACH LÄNDERN

II. PRODUCTION DE VIANDE PAR PAYS

1.1.1. OCHSEN/BŒUFS

a. Anzahl der Schlachtungen in 1000 Stück

a. Nombre d'abattages en 1000 têtes

		J	F	M	A	M	J	J	A	S	O	N	D	Ø M	Kj	Wj
DEUTSCHLAND	1970	3,9	2,7	3,2	2,7	2,3	2,0	2,9	5,0	17,1	34,3	14,5	3,2	7,8	93,7	92,8
	1971	3,0	2,9	3,0	2,7	2,2	2,0	2,4	4,4	17,9	35,1	10,3	2,4	7,4	88,3	89,1
	1972	2,7	2,4	2,7	2,6	2,8	3,4	5,4	7,5	15,5	34,2	13,3	4,8	8,1	97,3	
	±% 1971/70	X	X	X	X	X	X	X	X	X	X	X	X		- 5,8	- 4,0
	±% 1972/71	X	X	X	X	X	X	X	X	X	X	X	X		+ 10,2	
FRANCE	1970	70,4	63,9	73,3	73,8	64,7	63,8	67,9	71,2	81,7	80,9	78,4	78,8	72,4	868,8	894,9
	1971	69,7	66,6	81,8	73,8	71,1	73,0	70,8	82,2	89,7	86,3	86,9	73,7	77,1	925,6	921,1
	1972	75,0	72,5	81,6	70,1	72,1	60,2	63,4	75,7	77,0	79,6	71,6	62,5	71,8	861,3	
	±% 1971/70	- 1,0	+ 4,2	+ 11,6	-	+ 9,9	+ 14,4	+ 4,3	+ 15,4	+ 9,8	+ 6,7	+ 10,8	- 6,5		+ 6,5	+ 2,9
	±% 1972/71	+ 7,6	+ 8,9	- 0,3	- 5,0	+ 1,4	- 17,5	- 10,5	- 7,9	- 14,2	- 7,8	- 17,6	- 15,2		- 6,9	
ITALIA	1970	152,9	142,0	169,4	175,2	173,5	173,9	186,8	184,3	179,6	171,7	152,2	175,6	169,7	2 036,5	2 073,2
	1971	157,5	149,9	180,3	167,4	185,1	183,4	179,0	197,2	184,7	170,7	171,1	181,7	175,7	2 108,1	2 125,9
	1972	167,0	160,7	181,2	168,5	194,3	169,8	171,4	183,2	148,3	152,5					
	±% 1971/70	+ 3,3	+ 5,6	+ 6,4	- 4,5	+ 6,7	+ 5,5	- 3,9	+ 7,0	+ 2,8	- 0,6	+ 12,4	+ 3,5		+ 3,5	+ 2,5
	±% 1972/71	+ 6,8	+ 7,2	+ 0,5	+ 0,6	+ 5,0	- 7,4	- 4,3	- 7,1	- 19,7	- 10,7					
NEDERLAND	1970	2,5	2,2	2,8	2,9	2,7	2,6	2,3	2,8	3,2	3,6	3,2	2,4	2,8	33,2	30,1
	1971	2,1	2,2	2,4	2,1	2,0	1,8	2,0	2,8	2,9	2,8	2,5	2,1	2,3	27,7	28,4
	1972	1,7	1,8	2,1	1,9	2,7	3,1	4,6	4,0	3,9	3,3	3,3	2,3	2,9	34,7	
	±% 1971/70	X	X	X	X	X	X	X	X	X	X	X	X		- 16,6	- 5,7
	±% 1972/71	X	X	X	X	X	X	X	X	X	X	X	X		+ 25,3	
BELGIQUE-BELGIE	1970	8,8	7,4	8,6	8,0	8,6	7,6	7,4	8,8	9,4	9,5	9,7	9,3	8,6	103,1	102,3
	1971	8,7	7,9	8,5	7,8	7,9	7,4	6,7	9,8	9,5	9,9	9,4	8,7	8,5	102,2	113,5
	1972	9,0	8,7	9,6	9,1	11,5	11,6	11,1	11,2	11,1	[11,8]	[10,9]	[10,8]	10,5	126,4	
	±% 1971/70	X	X	X	X	X	X	X	X	X	X	X	X		- 0,8	+ 10,9
	±% 1972/71	X	X	X	X	X	X	X	X	X	X	X	X		+ 23,7	
LUXEMBOURG	1970	0,4	0,5	0,5	0,3	0,3	0,3	0,2	0,4	0,8	0,8	0,8	0,4	0,5	5,7	6,1
	1971	0,5	0,5	0,5	0,4	0,5	0,3	0,3	0,5	0,8	0,8	0,7	0,4	0,5	6,2	5,9
	1972	0,5	0,5	0,4	0,4	0,4	0,2	0,2	0,3	0,6	0,9	0,6	0,4	0,5	5,4	
	±% 1971/70	X	X	X	X	X	X	X	X	X	X	X	X	X	+ 8,8	- 3,3
	±% 1972/71	X	X	X	X	X	X	X	X	X	X	X	X		- 12,9	

II. FLEISCHERZEUGUNG NACH LÄNDERN

II. PRODUCTION DE VIANDE PAR PAYS

1.1.2. BULLEN/TAUREAUX

a. Anzahl der Schlachtungen in 1000 Stück

a. Nombre d'abattages en 1000 têtes

		J	F	M	A	M	J	J	A	S	O	N	D	ØM	Kj	Wj
DEUTSCHLAND	1970	147,1	126,9	154,3	159,5	164,0	176,6	179,3	162,9	168,2	163,3	147,1	164,2	159,5	1 913,4	1 994,6
	1971	150,2	139,0	199,9	164,9	172,0	203,6	171,2	178,4	183,8	159,6	161,8	156,7	168,4	2 021,1	2 036,5
	1972	160,8	157,3	178,1	158,4	198,4	172,0	150,6	162,1	135,8	147,0	131,2	127,1	156,6	1 878,8	
	±% 1971/70	+ 2,1	+ 9,5	+ 16,6	+ 3,4	+ 4,9	+ 15,3	- 4,5	+ 9,5	+ 9,3	- 2,3	+ 10,0	- 4,6		+ 5,6	+ 2,1
	±% 1972/71	+ 7,1	+ 13,2	- 1,0	- 4,0	+ 15,3	- 15,5	- 12,0	- 9,1	- 26,1	- 7,9	- 18,9	- 18,9		- 7,1	
FRANCE	1970	21,5	20,3	24,6	31,1	35,0	30,5	26,1	20,9	22,7	18,8	18,2	20,4	24,2	290,1	325,3
	1971	23,4	22,9	33,7	36,7	41,0	40,5	30,0	26,6	24,9	21,5	23,4	24,3	28,1	348,9	370,7
	1972	29,0	32,0	39,1	39,1	46,4	34,4	27,5	27,4	21,7	19,8	20,4	20,1	29,7	356,9	
	±% 1971/70	+ 8,8	+ 13,8	+ 37,0	+ 18,0	+ 17,1	+ 32,8	+ 14,9	+ 27,3	+ 9,7	+ 14,4	+ 28,6	+ 19,1		+ 20,3	+ 14,0
	±% 1972/71	+ 23,9	+ 39,7	+ 16,0	+ 6,5	+ 13,2	- 24,9	- 8,3	+ 3,0	- 12,9	- 7,9	- 12,8	- 17,3		+ 2,3	
ITALIA	1970	28,5	22,0	25,4	24,1	27,1	25,9	29,1	29,5	27,5	25,7	24,8	28,6	26,5	318,2	333,8
	1971	24,0	22,1	29,0	30,7	30,1	32,3	34,6	29,7	28,5	26,6	26,5	28,9	28,6	343,1	353,4
	1972	27,1	27,8	31,1	29,2	35,7	27,7	27,7	30,7	25,4	25,4					
	±% 1971/70	- 15,8	+ 0,5	+ 14,2	+ 27,4	+ 11,1	+ 24,7	+ 17,3	+ 0,7	+ 3,6	+ 3,5	+ 6,9	+ 1,0		+ 7,8	+ 5,8
	±% 1972/71	+ 12,9	+ 25,8	+ 7,2	- 4,7	+ 18,6	- 14,3	- 20,0	+ 3,4	- 10,9	- 4,5					
NEDERLAND	1970	5,8	6,4	8,6	9,5	12,0	11,6	10,9	9,3	8,2	7,7	6,4	7,4	8,7	103,8	106,8
	1971	6,7	7,0	8,8	9,8	12,4	12,2	8,1	8,7	7,9	6,4	6,5	6,3	8,4	100,8	90,8
	1972	6,4	6,3	7,5	7,3	10,1	9,3	6,5	7,8	6,3	6,5	6,6	6,4	7,3	87,2	
	±% 1971/70	X	X	X	X	X	X	X	X	X	X	X	X		- 2,9	- 15,0
	±% 1972/71	X	X	X	X	X	X	X	X	X	X	X	X		- 13,5	
BELGIQUE-BELGIE	1970	14,6	13,5	15,9	16,6	18,9	19,0	18,4	18,6	17,4	17,4	15,2	16,4	16,8	201,9	215,2
	1971	15,6	16,1	18,9	19,5	20,1	21,6	18,4	20,6	17,9	17,9	16,8	17,0	18,3	219,4	221,4
	1972	18,1	16,8	20,8	18,6	21,6	18,9	15,9	20,1	17,3	17,6	17,4	17,7	17,7	212,3	
	±% 1971/70	+ 6,8	+ 19,3	+ 18,9	+ 17,5	+ 6,3	+ 8,4	- 5,4	+ 10,8	+ 2,9	+ 2,9	+ 10,5	+ 3,7		+ 8,7	+ 2,9
	±% 1972/71	+ 16,0	+ 4,3	+ 5,8	- 4,6	+ 7,5	- 12,5	- 0,9	- 2,4	- 3,4	- 12,9	- 16,7	- 9,4		- 3,2	
LUXEMBOURG	1970	0,8	0,7	1,1	1,0	1,1	1,6	1,1	1,0	0,6	0,5	0,5	0,5	0,9	10,5	9,4
	1971	0,6	0,5	0,9	0,8	1,1	1,3	1,0	0,9	0,7	0,5	0,6	0,6	0,8	9,5	10,0
	1972	0,8	0,7	0,8	0,8	1,4	1,2	1,3	0,8	0,6	0,5	0,4	0,5	0,8	9,8	
	±% 1971/70	X	X	X	X	X	X	X	X	X	X	X	X		- 9,5	+ 6,4
	±% 1972/71	X	X	X	X	X	X	X	X	X	X	X	X		+ 3,2	

II. FLEISCHERZEUGUNG NACH LÄNDERN

II. PRODUCTION DE VIANDE PAR PAYS

1.1.3. KÜHE / VACHES

a. Anzahl der Schlachtungen in 1000 Stück

a. Nombre d'abattages en 1000 têtes

		J	F	M	A	M	J	J	A	S	O	N	D	Ø M	Kj	Wj
DEUTSCHLAND	1970	161,6	158,1	161,7	180,4	131,7	113,2	123,2	112,5	133,7	138,8	145,6	144,2	142,0	1 704,5	1 587,2
	1971	150,3	125,3	155,3	127,2	109,6	121,7	110,0	120,7	134,1	127,2	159,2	132,1	131,1	1 572,7	1 473,5
	1972	131,6	122,6	124,3	104,6	103,8	83,3	83,6	100,9	99,9	117,5	124,5	106,9	108,8	1 303,5	
	±% 1971/70	- 7,0	- 20,8	- 4,0	- 29,5	- 16,8	+ 7,5	- 10,6	+ 7,3	+ 0,3	- 8,4	+ 9,3	- 8,4		- 7,2	- 7,2
	±% 1972/71	- 12,3	- 8,2	- 20,0	- 17,8	- 5,3	- 31,6	- 24,0	- 16,4	- 25,5	- 7,6	- 21,8	- 19,1		- 17,1	
FRANCE	1970	232,1	205,9	214,4	233,7	188,3	207,3	231,8	218,0	240,1	243,3	240,6	250,5	225,5	2 706,0	2 762,1
	1971	233,4	214,9	248,5	216,2	194,7	230,1	222,0	227,8	241,1	228,6	249,0	232,1	228,2	2 738,4	2 605,1
	1972	231,4	213,9	218,6	188,7	187,6	172,3	174,2	198,9	183,7	193,3	189,7	181,1	193,8	2 325,3	
	±% 1971/70	+ 0,6	+ 4,4	+ 16,0	- 7,5	+ 3,4	+ 11,0	- 4,3	+ 4,5	+ 0,4	- 6,1	+ 3,5	- 19,3		+ 1,2	- 5,7
	±% 1972/71	- 0,9	- 0,5	- 12,0	- 16,4	- 3,6	- 25,1	- 21,5	- 12,7	- 23,8	- 15,5	- 23,8	- 22,0		- 15,1	
ITALIA	1970	62,9	51,7	51,8	58,7	52,8	52,7	54,6	51,8	58,8	61,8	61,5	70,4	57,4	688,9	688,8
	1971	56,4	53,5	62,5	53,0	53,4	51,9	50,7	55,3	61,3	60,0	59,3	64,6	56,8	681,9	673,4
	1972	56,8	54,6	57,8	49,5	55,0	49,3	46,8	51,5	48,5	44,1					
	±% 1971/70	- 10,3	+ 3,5	+ 20,7	- 9,7	+ 1,9	- 1,5	- 7,2	+ 6,8	+ 5,7	- 2,9	- 3,6	- 8,2		- 1,0	- 2,2
	±% 1972/71	+ 0,7	+ 2,1	- 8,8	- 6,6	+ 3,0	- 5,0	- 7,7	- 6,9	- 20,9	- 18,2					
NEDERLAND	1970	48,2	44,2	49,1	48,7	40,7	40,3	44,9	44,9	51,7	56,2	54,5	56,6	48,3	580,0	591,1
	1971	49,5	46,5	55,0	47,7	39,9	43,7	40,9	45,0	48,3	47,6	48,7	45,5	46,5	558,3	494,1
	1972	39,6	37,9	41,8	33,4	34,1	31,3	28,3	38,1	38,3	44,0	44,2	40,4	37,8	451,4	
	±% 1971/70	+ 2,7	+ 5,2	+ 12,0	- 2,1	- 2,0	+ 8,4	- 8,9	+ 0,2	- 6,6	- 15,8	- 10,7	- 19,6		- 3,8	- 16,4
	±% 1972/71	- 20,0	- 18,5	- 24,0	- 30,0	- 14,5	- 28,4	- 30,8	- 15,3	- 20,7	- 7,6	- 9,3	- 11,2		- 19,1	
BELGIQUE-BELGIE	1970	22,6	22,4	24,5	22,9	18,8	20,1	18,5	21,9	23,5	23,2	24,0	24,6	22,3	267,0	266,4
	1971	22,0	20,8	24,1	21,0	19,8	22,9	17,4	25,1	23,2	23,5	24,9	23,2	22,8	267,9	253,1
	1972	22,2	20,0	20,3	18,4	18,3	16,4	14,2	19,2	18,7	19,0	18,5	19,0	18,7	224,8	
	±% 1971/70	- 2,7	- 7,1	- 1,6	- 8,3	+ 5,3	+ 13,9	- 6,0	+ 14,6	- 1,3	+ 1,3	+ 3,8	- 5,7		+ 0,3	- 5,0
	±% 1972/71	+ 0,9	- 3,8	- 15,8	- 12,4	- 7,8	- 28,4	- 18,4	- 23,5	- 19,4	- 19,2	- 25,7	- 15,5		- 16,1	
LUXEMBOURG	1970	0,4	0,4	0,6	0,5	0,5	0,6	0,6	0,7	0,5	0,4	0,6	0,4	0,5	6,2	5,8
	1971	0,5	0,4	0,5	0,4	0,4	0,4	0,5	0,4	0,4	0,4	0,5	0,4	0,4	5,2	5,4
	1972	0,5	0,5	0,5	0,5	0,4	0,3	0,5	0,4	0,4	0,4	0,3	0,4	0,4	5,1	
	±% 1971/70	x	x	x	x	x	x	x	x	x	x	x	x		- 16,1	- 6,8
	±% 1972/71	x	x	x	x	x	x	x	x	x	x	x	x		- 1,9	

II. FLEISCHERZEUGUNG NACH LÄNDERN

II. PRODUCTION DE VIANDE PAR PAYS

1.1.4. FÄRSEN/GENISSES

a. Anzahl der Schlachtungen in 1000 Stück

a. Nombre d'abattages en 1000 têtes

		J	F	M	A	M	J	J	A	S	O	N	D	Ø M	KJ	WJ
DEUTSCHLAND	1970	82,3	65,1	71,8	66,3	59,3	52,3	62,8	68,2	82,8	96,8	110,5	97,9	76,3	916,1	981,3
	1971	94,8	82,0	91,8	71,4	61,3	61,0	65,0	81,0	92,0	91,3	113,7	86,2	82,6	991,5	890,9
	1972	77,0	67,8	69,4	54,1	54,4	39,0	43,1	58,5	55,6	70,4	75,8	61,9	60,6	727,0	
	±% 1971/70	+ 15,2	+ 26,0	+ 27,9	+ 7,7	+ 3,4	+ 16,6	+ 3,5	+ 18,8	+ 11,1	- 5,7	+ 2,9	- 12,0		+ 8,2	- 9,2
	±% 1972/71	- 18,8	- 17,3	- 24,4	- 24,2	- 11,3	- 36,1	- 33,7	- 27,8	- 39,6	- 22,9	- 33,3	- 28,2		- 26,7	
FRANCE	1970
	1971
	1972
	±% 1971/70
	±% 1972/71
ITALIA	1970
	1971
	1972
	±% 1971/70
	±% 1972/71
NEDERLAND	1970	18,0	16,6	17,9	16,5	13,0	11,8	13,5	15,3	18,4	20,1	23,3	23,5	17,3	207,9	213,4
	1971	18,6	17,9	19,4	17,0	12,9	13,5	12,8	16,8	18,2	18,9	20,7	17,2	17,0	203,9	171,3
	1972	13,6	12,2	12,7	10,3	9,7	8,2	6,8	10,0	9,8	12,5	12,4	11,5	10,8	129,8	
	±% 1971/70	+ 3,3	+ 7,8	+ 8,4	+ 3,0	- 0,8	+ 14,4	- 5,2	+ 9,8	- 1,1	- 6,0	- 11,2	- 26,8		- 1,9	- 19,7
	±% 1972/71	- 26,9	- 31,8	- 34,5	- 39,4	- 24,8	- 39,3	- 46,9	- 40,5	- 46,2	- 33,9	- 40,1	- 33,1		- 36,3	
BELGIQUE-BELGIE	1970	15,9	14,6	16,4	14,9	14,3	15,2	14,8	16,7	17,8	17,2	17,8	18,9	16,2	194,5	200,8
	1971	15,9	15,2	17,9	15,4	15,7	17,2	14,1	19,1	18,6	17,6	18,8	17,4	17,0	203,8	197,0
	1972	17,4	15,6	16,0	14,2	14,9	13,3	13,7	16,1	14,9	16,17	14,57	15,27	15,2	181,9	
	±% 1971/70	-	+ 4,1	+ 9,1	+ 3,4	+ 9,8	+ 13,2	- 4,7	+ 14,4	+ 4,5	+ 2,3	+ 7,9	- 7,9		+ 4,5	- 1,9
	±% 1972/71	+ 9,4	+ 2,6	- 10,6	- 7,8	- 6,3	- 22,7	- 2,8	- 15,7	- 19,9	- 8,5	- 22,9	- 12,6		- 10,4	
LUXEMBOURG	1970	0,7	0,6	0,7	0,5	0,4	0,8	0,7	0,9	0,9	0,9	1,0	0,8	0,7	8,5	9,3
	1971	0,8	0,8	0,8	0,6	0,6	0,5	0,7	1,0	1,1	0,9	1,2	0,8	0,8	9,8	9,2
	1972	1,0	0,7	0,6	0,5	0,4	0,3	0,6	0,7	0,7	0,8	0,7	0,7	0,6	7,7	
	±% 1971/70	X	X	X	X	X	X	X	X	X	X	X	X		+ 15,3	- 1,1
	±% 1972/71	X	X	X	X	X	X	X	X	X	X	X	X		- 21,4	

II. FLEISCHERZEUGUNG NACH LÄNDERN

II. PRODUCTION DE VIANDE PAR PAYS

1.1.O. RINDER (ohne Kälber) / GROS BOVINS

a. Anzahl der Schlachtungen in 1000 Stück

a. Nombre d'abattages en 1000 têtes

		J	F	M	A	M	J	J	A	S	O	N	D	Ø M	Kj	Wj
DEUTSCHLAND	1970	394,9	352,8	390,9	406,9	357,3	344,1	368,0	348,6	401,8	433,2	417,7	409,5	385,6	4 627,7	4 655,9
	1971	398,3	349,2	430,0	366,2	345,1	388,3	348,6	384,5	427,8	413,2	445,0	377,4	389,5	4 673,6	4 470,0
	1972	372,1	350,1	374,5	319,7	359,4	297,7	282,7	329,0	306,8	369,1	344,8	300,7	333,9	4 006,6	
	±% 1971/70	+ 0,9	- 1,0	+ 10,0	- 10,4	- 3,4	+ 12,8	- 5,3	+ 10,3	+ 6,5	- 4,6	+ 6,5	- 7,8		+ 1,0	- 4,0
	±% 1972/71	- 6,6	+ 0,3	- 13,0	- 12,7	+ 4,1	- 23,3	- 18,9	- 14,4	- 28,3	- 10,7	- 22,5	- 20,3		- 14,3	
FRANCE	1970	324,0	290,1	312,3	338,6	288,0	301,6	325,8	310,1	344,5	343,0	337,2	349,7	322,1	3 864,3	3 982,3
	1971	326,5	304,4	364,0	326,7	306,8	343,6	322,8	336,5	355,7	336,5	359,3	330,1	334,4	4 012,9	3 896,8
	1972	335,3	318,4	339,3	289,9	306,1	266,9	265,1	302,1	282,4	292,7	281,7	263,7	295,3	3 543,5	
	±% 1971/70	+ 0,8	+ 4,9	+ 16,6	- 3,5	+ 6,5	+ 13,9	- 0,9	+ 8,5	+ 16,8	- 1,9	+ 6,6	- 5,6		+ 3,8	- 2,2
	±% 1972/71	+ 2,7	+ 4,6	- 6,8	- 11,3	- 0,2	- 22,3	- 17,9	- 10,2	- 20,6	- 13,0	- 21,6	- 20,1		- 11,7	
ITALIA	1970	244,3	215,8	246,6	258,0	253,4	252,6	269,9	265,6	265,1	259,2	238,4	274,7	253,6	3 043,6	3 095,6
	1971	237,9	225,6	271,8	251,2	268,6	267,6	264,3	282,2	274,5	257,2	256,9	275,2	261,1	3 133,1	3 152,4
	1972	250,9	243,1	269,2	247,2	285,0	246,7	245,9	265,3	222,3	227,0					
	±% 1971/70	- 2,6	+ 4,5	+ 10,2	- 2,6	+ 6,0	+ 5,7	- 2,1	+ 6,3	+ 3,5	- 0,8	+ 7,8	+ 0,2		+ 2,9	+ 1,8
	±% 1972/71	+ 5,5	+ 7,8	- 1,8	- 1,6	+ 6,1	- 7,8	- 7,0	- 6,0	- 19,0	- 11,7					
NEDERLAND	1970	74,5	69,4	78,4	77,6	68,4	66,3	71,6	72,3	81,5	87,5	87,5	90,1	77,1	925,1	941,6
	1971	76,9	73,6	85,6	76,6	67,2	71,2	63,8	73,2	77,3	75,7	78,4	71,1	74,2	890,6	784,5
	1972	61,3	58,2	64,1	52,9	56,6	51,9	46,2	59,9	58,3	66,3	66,5	60,6	58,6	703,2	
	±% 1971/70	+ 3,2	+ 6,1	+ 9,2	- 1,3	- 1,8	+ 7,4	- 10,9	+ 1,2	- 5,2	- 13,5	- 10,4	- 14,4		- 3,7	- 16,7
	±% 1972/71	- 20,3	- 21,0	- 25,1	- 38,9	- 15,8	- 27,1	- 27,6	- 18,2	- 24,6	- 12,4	- 15,2	- 14,8		- 21,0	
BELGIQUE-BELGIE	1970	62,0	57,9	65,6	62,2	60,4	61,8	59,1	66,0	68,1	67,3	66,7	69,2	63,9	766,2	784,5
	1971	62,8	60,0	69,4	63,7	63,6	69,2	55,6	74,6	69,2	68,9	69,9	66,2	66,1	792,4	785,0
	1972	66,7	61,1	65,9	60,2	66,3	66,2	55,0	66,5	[62,0]	[62,5]	[58,0]	[61,0]	62,1	745,4	
	±% 1971/70	+ 0,3	+ 3,6	+ 6,0	+ 2,4	+ 5,3	+ 12,0	- 5,9	+ 13,0	+ 1,6	+ 2,4	+ 4,8	- 4,3		+ 3,4	
	±% 1972/71	+ 7,2	+ 1,8	- 5,1	- 8,5	+ 4,2	- 13,0	- 1,1	- 10,9	- 10,4	- 9,3	- 17,0	- 7,9		- 5,9	
LUXEMBOURG	1970	2,8	2,7	3,4	3,1	2,7	3,1	2,9	3,4	3,0	3,0	3,1	2,5	3,0	35,9	34,2
	1971	2,9	2,5	3,0	2,4	2,8	2,7	2,8	3,1	3,3	2,9	3,2	2,4	2,8	34,0	32,8
	1972	3,1	2,5	2,4	2,3	2,7	2,1	2,6	2,3	2,4	2,8	2,1	2,1	2,5	29,4	
	±% 1971/70	X	X	X	X	X	X	X	X	X	X	X	X		- 5,3	- 4,1
	±% 1972/71	X	X	X	X	X	X	X	X	X	X	X	X		- 13,5	

II. FLEISCHERZEUGUNG NACH LÄNDERN

II. PRODUCTION DE VIANDE PAR PAYS

1.2.0. KÄLBER / VEAUX

a. Anzahl der Schlachtungen in 1000 Stück

a. Nombre d'abattages en 1000 têtes

		J	F	M	A	M	J	J	A	S	O	N	D	Ø M	Kj	Wj
DEUTSCHLAND	1970	92,7	84,2	102,1	96,2	95,0	94,2	86,8	81,1	86,4	76,5	74,6	98,2	89,0	1 068,0	1 050,2
	1971	77,5	76,6	96,7	100,2	97,0	98,6	84,8	90,5	81,5	80,1	80,6	88,5	87,7	1 052,6	1 004,8
	1972	83,0	80,9	94,2	75,7	93,0	72,0	70,0	78,8	61,4	61,7	55,8	63,1	74,1	889,5	
	±% 1971/70	- 16,4	- 9,0	- 5,3	+ 4,2	+ 2,1	+ 4,7	- 2,3	+ 11,6	- 5,7	+ 4,7	+ 8,0	- 9,9		- 1,5	- 4,3
	±% 1972/71	+ 7,1	+ 5,6	- 2,6	- 24,5	- 4,1	- 27,0	- 19,5	- 12,9	- 24,7	- 23,0	- 30,8	- 28,7		- 15,5	
FRANCE	1970	311,9	287,9	327,3	358,0	357,0	378,1	371,5	350,7	345,3	317,5	296,8	302,4	333,7	4 004,4	3 966,5
	1971	282,9	280,0	340,0	335,3	353,3	390,8	370,4	368,4	330,8	293,1	289,5	275,7	325,9	3 911,1	3 730,9
	1972	286,5	276,9	307,3	285,1	341,7	304,9	306,2	288,2	233,2	246,3	228,5	228,5	277,8	3 333,3	
	±% 1971/70	- 9,3	- 2,8	+ 3,9	- 6,3	- 1,0	+ 3,4	- 0,3	+ 5,3	- 4,2	- 7,7	- 2,5	- 8,8		- 2,3	- 5,9
	±% 1972/71	+ 1,3	- 1,1	- 9,6	- 15,8	- 3,3	- 22,0	- 17,3	- 22,0	- 29,5	- 16,0	- 21,1	- 17,1		- 14,8	
ITALIA	1970	74,9	73,8	87,3	87,0	88,2	88,7	96,0	89,5	84,5	79,7	72,5	85,9	84,0	1 008,0	1 001,8
	1971	75,5	78,0	84,6	85,1	85,7	84,8	86,6	88,5	81,6	73,5	68,9	74,9	80,6	967,6	901,3
	1972	66,2	64,9	77,8	67,8	79,3	71,4	69,4	71,3	55,3	50,0					
	±% 1971/70	+ 0,8	+ 5,7	- 3,1	- 2,2	- 2,8	- 4,4	- 9,8	+ 1,1	- 3,4	- 7,8	- 5,0	- 12,8		- 4,0	- 10,0
	±% 1972/71	- 12,3	- 16,8	- 8,8	- 18,0	- 7,5	- 15,8	- 19,9	- 19,4	- 32,2	- 32,0					
NEDERLAND	1970	68,1	63,0	76,8	79,8	84,1	91,3	119,5	110,2	104,8	81,0	71,0	71,6	84,6	1 015,2	1 038,6
	1971	58,9	59,8	85,3	86,4	82,5	102,6	126,1	111,6	95,2	77,0	66,0	69,3	85,5	1 025,7	997,8
	1972	57,9	59,7	78,3	73,7	89,6	93,4	89,8	86,0	82,6	82,2	76,1	61,8	77,6	931,0	
	±% 1971/70	- 5,2	- 5,1	+ 11,1	+ 8,3	- 1,9	+ 17,9	+ 5,5	+ 1,3	- 9,2	- 4,9	- 7,1	- 3,2		+ 1,0	- 3,9
	±% 1972/71	- 1,7	- 0,2	- 8,2	- 14,7	+ 8,6	- 9,0	- 28,8	- 22,9	- 13,2	+ 6,8	+ 15,3	- 10,8		- 9,2	
BELGIQUE-BELGIE	1970	21,8	20,6	23,8	23,9	24,9	24,3	23,5	24,0	24,6	22,1	21,4	26,1	23,4	281,0	285,7
	1971	20,4	21,1	25,5	24,1	25,3	27,7	21,5	26,5	24,2	23,6	21,7	23,7	23,8	285,3	283,4
	1972	22,1	20,8	25,5	22,9	27,2	23,7	21,5	22,0	21,2	[20,5]	[18,7]	[21,7]	22,3	267,3	
	±% 1971/70	- 6,4	+ 2,4	+ 7,1	+ 0,8	+ 1,6	+ 14,0	- 8,5	+ 10,4	- 1,6	+ 6,8	+ 1,4	- 9,2		+ 1,5	- 0,8
	±% 1972/71	+ 8,3	- 1,4	-	- 5,8	+ 7,5	- 18,5	-	- 17,0	- 12,4	- 13,1	- 13,8	- 10,5		- 6,3	
LUXEMBOURG	1970	0,1	0,2	0,2	0,2	0,3	0,3	0,2	0,2	0,2	0,1	0,1	0,1	0,2	2,2	1,9
	1971	0,1	0,1	0,2	0,2	0,2	0,2	0,2	0,2	0,2	0,4	0,1	0,1	0,2	1,9	1,5
	1972	0,1	0,1	0,1	0,1	0,1	0,1	0,1	0,1	0,0	0,0	0,0	0,0	0,1	0,8	
	±% 1971/70	X	X	X	X	X	X	X	X	X	X	X	X		- 13,6	- 21,1
	±% 1972/71	X	X	X	X	X	X	X	X	X	X	X	X		- 57,9	

II. FLEISCHERZEUGUNG NACH LÄNDERN

II. PRODUCTION DE VIANDE PAR PAYS

1.O.O. RINDER (einschl. Kälber) / BOVINS

a. Anzahl der Schlachtungen in 1000 Stück

a. Nombre d'abattages en 1000 têtes

		J	F	M	A	M	J	J	A	S	O	N	D	Ø M	Kj	Wj
DEUTSCHLAND	1970	487,6	437,0	493,0	505,1	452,3	438,3	454,8	429,7	488,2	509,7	492,3	507,7	474,6	5 693,7	5 706,1
	1971	475,8	425,8	526,7	466,4	442,1	486,9	433,4	475,8	509,3	493,3	525,6	465,9	475,5	5 726,2	5 474,8
	1972	455,1	431,8	468,7	395,4	452,4	369,7	352,7	407,8	368,2	430,8	400,6	363,8	408,0	4 896,1	
	± % 1971/70	- 2,4	- 2,6	+ 14,1	- 7,7	- 2,3	+ 11,1	- 4,7	+ 10,5	+ 4,3	- 3,2	+ 6,8	- 8,2		+ 0,5	- 4,1
	± % 1972/71	- 4,4	+ 1,2	- 11,1	- 15,2	+ 2,3	- 24,1	- 18,6	- 14,2	- 22,7	- 12,7	- 23,8	- 21,9		- 14,5	
FRANCE	1970	635,9	578,0	639,6	696,6	645,0	679,7	697,3	660,8	689,8	660,5	634,0	652,1	655,8	7 869,3	7 948,8
	1971	609,4	584,4	704,0	662,0	660,1	734,4	693,2	706,0	686,5	629,6	648,8	605,8	660,3	7 923,8	7 627,7
	1972	621,8	595,3	646,6	575,8	647,8	571,8	571,3	590,2	515,6	539,0	510,2	492,2	573,1	8 876,8	
	± % 1971/70	- 4,2	+ 1,1	+ 10,1	- 5,0	+ 2,3	+ 8,0	- 0,6	+ 6,8	- 0,5	- 4,7	+ 2,3	- 7,1		+ 0,7	- 4,0
	± % 1972/71	+ 2,0	+ 1,9	- 8,2	- 13,2	- 1,9	- 22,2	- 17,6	- 16,4	- 24,9	- 14,4	- 21,4	- 18,8		- 13,2	
ITALIA	1970	319,2	289,6	333,9	344,9	341,6	341,3	365,9	355,1	349,6	338,9	311,0	360,6	337,6	4 051,7	4 097,5
	1971	313,4	303,5	356,5	336,2	354,4	352,4	350,9	370,7	356,1	330,7	325,8	350,1	341,7	4 100,7	4 053,9
	1972	317,1	308,0	347,8	315,0	364,3	318,2	315,2	336,6	277,6	277,0					
	± % 1971/70	- 1,8	+ 4,8	+ 6,8	- 2,5	+ 3,7	+ 3,3	- 4,1	+ 4,4	+ 1,9	- 2,4	+ 4,8	- 2,9		+ 1,2	- 1,1
	± % 1972/71	+ 1,2	+ 1,5	- 2,8	- 6,3	+ 2,8	- 9,7	- 10,2	- 9,2	- 22,1	- 16,2					
NEDERLAND	1970	136,6	132,4	155,2	157,4	152,5	157,6	191,1	182,5	186,3	168,5	158,5	161,7	161,6	1 940,3	1 980,2
	1971	135,8	133,4	170,9	163,0	149,7	178,8	189,9	184,8	172,5	152,7	144,4	140,4	159,7	1 916,3	1 782,3
	1972	119,2	117,9	142,4	126,6	146,2	145,3	136,0	145,9	140,9	148,5	142,6	122,4	136,2	1 634,5	
	± % 1971/70	- 0,6	+ 0,8	+ 10,1	+ 3,6	- 1,8	+ 13,5	- 0,6	+ 1,3	- 7,6	- 9,4	- 8,9	- 13,6		- 1,2	- 10,0
	± % 1972/71	- 12,8	- 11,6	- 16,7	- 22,3	- 2,3	- 18,7	- 28,4	- 21,1	- 18,3	- 2,8	- 1,3	- 12,8		- 14,7	
BELGIQUE-BELGIE	1970	83,6	78,5	89,3	86,1	85,3	86,1	82,7	90,1	92,6	89,5	88,1	95,3	87,3	1 047,2	1 070,5
	1971	82,6	81,1	94,9	87,8	88,9	96,9	77,1	101,0	93,3	92,5	91,6	89,9	89,8	1 077,6	1 068,1
	1972	88,8	81,8	91,4	83,1	93,5	83,9	76,5	88,5	83,2	83,0	78,7	82,2	84,4	1 112,8	
	± % 1971/70	- 1,2	+ 3,3	+ 6,3	+ 2,0	+ 4,2	+ 12,5	- 6,8	+ 12,1	+ 0,8	+ 3,4	+ 4,0	- 5,6		+ 2,9	- 0,2
	± % 1972/71	+ 7,5	+ 0,9	- 3,7	- 5,4	+ 5,2	- 13,4	- 0,8	- 12,4	- 10,8	- 10,3	- 16,3	- 8,6		- 6,0	
LUXEMBOURG	1970	2,9	2,9	3,8	3,3	3,0	3,4	3,1	3,6	3,2	3,2	3,2	2,6	3,2	38,1	36,1
	1971	3,0	2,6	3,2	2,6	3,0	2,9	3,0	3,3	3,5	3,0	3,3	2,5	3,0	35,9	34,3
	1972	3,2	2,6	2,5	2,4	2,8	2,2	2,7	2,4	2,4	2,8	2,1	2,1	2,5	30,2	
	± % 1971/70	X	X	X	X	X	X	X	X	X	X	X	X		- 5,8	- 5,0
	± % 1972/71	X	X	X	X	X	X	X	X	X	X	X	X		- 15,9	

II. FLEISCHERZEUGUNG NACH LÄNDERN

II. PRODUCTION DE VIANDE PAR PAYS

3.0.0. SCHAFE UND ZIEGEN / MOUTONS ET CHEVRES

a. Anzahl der Schlachtungen in 1000 Stück

a. Nombre d'abattages en 1000 têtes

		J	F	M	A	M	J	J	A	S	O	N	D	Ø M	Kj	Wj
DEUTSCHLAND	1970	38,4	36,1	47,8	35,8	29,2	29,2	35,0	34,6	40,8	52,9	54,8	47,3	40,2	481,9	515,6
	1971	38,1	43,3	47,7	48,3	34,1	38,7	37,9	41,2	49,1	53,3	58,4	47,8	44,8	537,9	546,7
	1972	41,6	42,2	57,0	39,2	42,5	36,5	38,4	46,8	46,6	62,0	57,9	48,2	48,6	558,9	
	±% 1971/70	- 0,8	+ 19,9	- 0,2	+ 34,9	+ 16,8	+ 32,5	+ 8,3	+ 19,1	+ 20,3	+ 0,8	+ 6,6	+ 1,1		+ 11,6	+ 6,0
	±% 1972/71	+ 9,2	- 2,5	+ 19,5	- 18,9	+ 24,6	- 5,7	+ 1,3	+ 13,6	- 5,1	+ 16,3	- 0,9	+ 0,8		+ 3,9	
FRANCE	1970	516,8	500,6	599,9	556,3	536,7	523,3	539,7	558,4	524,7	528,5	556,8	655,6	549,8	6 597,3	6 858,3
	1971	502,5	523,7	613,3	633,6	590,8	630,7	607,7	680,7	629,3	621,5	623,5	593,8	604,3	7 251,1	7 324,4
	1972	479,8	506,3	685,1	579,8	701,2	616,5	691,4	744,4	570,2	609,2	527,8	548,7	605,0	7 259,8	
	±% 1971/70	- 2,8	+ 4,6	+ 2,2	+ 13,9	+ 10,1	+ 20,5	+ 12,6	+ 21,9	+ 19,9	+ 17,6	+ 12,0	- 9,4		+ 9,0	+ 6,8
	±% 1972/71	- 4,5	- 3,3	+ 11,7	- 8,6	+ 18,7	- 2,3	+ 13,8	+ 9,4	- 9,4	- 2,0	- 15,3	- 7,6		+ 0,1	
ITALIA	1970	463,5	404,8	800,9	462,5	407,0	295,2	269,0	277,7	305,6	398,7	369,1	816,3	439,2	5 270,3	5 114,9
	1971	412,1	384,6	430,8	753,5	390,8	307,5	255,2	286,1	296,4	362,5	379,2	740,8	416,5	4 997,9	4 817,3
	1972	388,9	378,2	747,8	393,1	375,2	251,5	223,9	268,9	272,3	329,7					
	±% 1971/70	- 11,1	- 5,0	- 46,2	+ 62,9	- 4,2	+ 4,0	- 5,1	+ 3,0	- 3,0	- 9,1	+ 2,7	- 9,4		- 5,2	- 5,8
	±% 1972/71	- 5,6	- 1,7	+ 73,4	- 46,6	- 3,8	- 18,2	- 12,3	- 6,0	- 8,1	- 9,0					
NEDERLAND	1970	36,7	20,4	17,0	15,5	18,6	26,0	38,5	38,4	50,5	62,5	55,9	57,9	36,5	437,9	476,6
	1971	37,1	24,8	24,5	21,8	24,9	39,8	38,9	46,0	52,1	53,0	50,8	41,0	37,9	454,7	428,5
	1972	34,2	25,3	23,1	17,7	21,8	24,6	22,1	42,8	49,3	61,0	53,7	44,7	35,0	420,5	
	±% 1971/70	+ 1,1	+ 21,6	+ 44,1	+ 40,6	+ 33,9	+ 53,1	+ 1,0	+ 19,8	+ 3,2	- 15,2	- 9,1	- 29,2		+ 3,8	- 10,1
	±% 1972/71	- 7,8	+ 2,8	- 5,7	- 18,8	- 12,5	- 38,2	- 43,2	- 7,0	- 5,4	+ 15,1	+ 5,7	+ 9,0		- 7,5	
BELGIQUE-BELGIE	1970	26,3	22,4	21,7	20,6	9,5	6,5	5,6	5,3	9,8	15,5	17,0	14,3	14,5	174,5	101,7
	1971	8,5	6,5	4,9	5,8	4,4	4,1	2,3	4,4	5,6	8,2	9,2	8,0	5,9	71,9	67,0
	1972	7,2	4,4	5,7	4,4	3,9	3,0	2,5	3,6	4,8	[7,5]	[7,0]	[7,2]	5,1	60,9	
	±% 1971/70	- 67,7	- 71,0	- 77,4	- 71,9	- 53,7	- 36,9	- 58,9	- 17,0	- 42,9	- 49,7	- 48,3	- 46,2		- 59,4	- 34,1
	±% 1972/71	- 15,3	- 36,9	+ 21,3	- 24,1	- 11,4	- 26,8	+ 8,7	- 18,2	- 14,3	- 8,5	- 23,9	- 10,0		- 15,3	
LUXEMBOURG	1970
	1971
	1972
	±% 1971/70
	±% 1972/71

II. FLEISCHERZEUGUNG NACH LÄNDERN

II. PRODUCTION DE VIANDE PAR PAYS

4.0.0. EINHUFER/EQUIDES

a. Anzahl der Schlachtungen in 1000 Stück

a. Nombre d'abattages en 1000 têtes

		J	F	M	A	M	J	J	A	S	O	N	D	Ø M	Kj	Wj	
DEUTSCHLAND	1970	1,3	1,2	1,3	1,3	1,1	1,1	1,0	1,1	1,4	1,4	1,4	1,7	1,3	15,3	14,9	
	1971	1,1	1,1	1,2	1,2	1,2	1,1	0,9	1,1	1,3	1,5	1,5	1,4	1,2	14,6	15,0	
	1972	1,2	1,3	1,3	1,2	1,3	1,1	0,9	1,2	1,3	1,5	1,4	1,3	1,2	14,9		
	±% 1971/70	X	X	X	X	X	X	X	X	X	X	X	X	X		- 4,6	+ 0,7
	±% 1972/71	X	X	X	X	X	X	X	X	X	X	X	X	X		+ 2,1	
FRANCE	1970	24,2	19,6	20,6	21,4	17,6	18,6	16,8	14,7	19,5	20,4	20,1	20,8	19,3	231,3	224,7	
	1971	18,9	18,5	21,3	18,5	17,1	18,1	13,9	14,8	18,2	18,6	18,8	18,1	17,9	214,8	203,4	
	1972	18,5	17,2	17,7	15,8	16,4	16,2	12,1	11,6	13,7	15,0	14,5	12,9	15,1	180,8		
	±% 1971/70	-10,9	- 5,6	+ 3,4	- 13,6	- 2,8	- 2,7	- 17,3	+ 0,7	- 6,7	- 8,8	- 6,5	- 13,0			- 7,1	- 9,5
	±% 1972/71	- 2,1	- 7,8	- 17,8	- 18,9	- 4,1	-10,5	- 13,0	- 21,6	- 24,7	- 19,4	-22,9	- 28,7			-15,8	
ITALIA	1970	24,7	22,0	23,3	23,3	22,7	22,8	24,3	24,2	26,0	25,8	22,9	24,3	23,9	286,3	279,9	
	1971	21,7	21,2	22,9	22,9	22,0	21,9	20,6	24,2	25,9	25,2	23,5	23,4		275,2	282,2	
	1972	22,6	22,9	24,0	20,9	25,9	23,1	24,5	22,3	27,7	28,2						
	±% 1971/70	- 12,2	- 3,7	- 1,7	- 2,6	- 3,1	- 4,0	- 15,2	-	- 0,4	- 2,3	+ 2,6	- 3,7			- 3,9	+ 0,8
	±% 1972/71	+ 4,1	+ 8,0	+ 4,8	- 8,7	+17,7	+ 5,5	+ 18,9	+ 12,8	+ 6,9	+15,9						
NEDERLAND	1970	1,9	1,6	1,8	1,7	1,5	1,3	1,4	1,5	1,6	1,8	1,7	1,6	1,6	19,2	17,3	
	1971	1,3	1,4	1,3	1,4	1,4	1,1	1,0	1,3	1,2	1,0	1,0	0,9	1,2	14,3	11,6	
	1972	0,8	0,9	1,0	0,9	0,9	0,7	0,6	0,8	0,7	0,8	0,7	0,7	0,8	9,7		
	±% 1971/70	X	X	X	X	X	X	X	X	X	X	X	X	X		- 25,5	- 33,0
	±% 1972/71	X	X	X	X	X	X	X	X	X	X	X	X	X		- 32,2	
BELGIQUE-BELGIE	1970	2,8	2,3	3,0	2,6	2,6	2,3	2,0	2,4	2,8	2,6	2,3	2,5	2,4	29,2	28,3	
	1971	2,6	2,3	2,5	2,1	2,2	2,0	1,5	2,1	2,1	2,1	2,0	2,0	2,1	25,5	22,7	
	1972	2,2	1,8	1,7	1,7	1,7	1,8	1,0	1,4	1,7	[1,7]	[1,6]	[1,7]	1,7	20,0		
	±% 1971/70	X	X	X	X	X	X	X	X	X	X	X	X	X		- 12,7	- 19,8
	±% 1972/71	X	X	X	X	X	X	X	X	X	X	X	X	X		- 21,6	
LUXEMBOURG	1970	
	1971	
	1972	
	±% 1971/70	
	±% 1972/71	

noch: Teil II

FLEISCHERZEUGUNG NACH LÄNDERN

b. Schlachtgewicht in 1 000 Tonnen

Partie II (suite)

PRODUCTION DE VIANDE PAR PAYS

b. Poids en carcasse en 1 000 tonnes

Schlachtungen von Tieren inländischer und ausländischer Herkunft.
Soweit statistisch erfaßt

Abattages des animaux d'origine indigène et étrangère.
Résultats des relevés statistiques

II. FLEISCHERZEUGUNG NACH LÄNDERN

II. PRODUCTION DE VIANDE PAR PAYS

1.1.1. OCHSEN/BŒUFS

b. Schlachtgewicht in 1000 Tonnen

b. Poids en carcasse en 1000 tonnes

		J	F	M	A	M	J	J	A	S	O	N	D	Ø M	Kj	Wj
DEUTSCHLAND	1970	1,08	0,78	0,86	0,78	0,85	0,59	0,78	1,37	4,75	9,47	4,07	0,89	2,17	26,03	25,80
	1971	0,86	0,82	0,87	0,73	0,82	0,57	0,68	1,25	4,80	9,76	2,93	0,67	2,05	24,55	24,70
	1972	0,76	0,67	0,73	0,72	0,78	0,95	1,53	2,09	4,50	9,92	3,83	1,35	2,32	27,81	
	±% 1971/70	-18,7	+7,5	+1,2	-6,4	-4,6	-3,4	-12,8	-8,8	+1,1	+3,1	-28,0	-24,7		-5,7	-4,3
	±% 1972/71	-11,8	-18,3	-16,1	-1,4	+25,8	+66,7	+125,0	+67,2	-6,3	+1,6	+30,7	-101,5		+13,3	
FRANCE	1970	24,04	21,96	25,04	25,05	21,95	21,51	22,57	23,48	27,27	27,03	26,58	26,88	24,45	293,36	320,10
	1971	23,71	22,87	27,81	25,03	24,20	24,87	23,49	27,06	29,77	28,78	29,04	24,94	25,95	311,35	310,96
	1972	25,71	24,87	27,95	23,97	24,75	20,65	21,66	25,92	26,64	27,98	24,96	22,24	24,77	297,29	
	±% 1971/70	-1,4	+4,1	+11,1	-0,1	+10,3	+14,7	+4,1	+15,2	+9,2	+6,4	+9,3	-7,3		+6,1	-2,9
	±% 1972/71	+8,4	+8,7	+8,5	-4,2	+2,3	-16,3	-7,8	-4,2	-10,5	-2,7	-14,1	-10,8		-4,5	
ITALIA	1970	34,28	32,82	39,38	40,35	39,78	39,48	41,89	41,34	40,55	38,87	34,55	40,10	38,60	463,15	469,88
	1971	36,10	34,39	41,21	38,18	41,98	40,96	39,82	43,40	40,60	37,92	38,22	41,01	39,48	473,55	475,21
	1972	37,56	36,22	41,14	38,09	43,76	37,67	38,17	41,02	33,52	34,99					
	±% 1971/70	+5,4	+4,8	+4,6	-5,4	+5,5	+3,7	-5,4	+5,0	+0,1	-1,9	+10,8	+2,3		+2,2	+1,1
	±% 1972/71	+4,0	+5,3	-0,2	-0,2	+4,3	-8,0	-3,7	-5,5	-17,4	-7,7					
NEDERLAND	1970	0,70	0,80	0,80	0,83	0,78	0,73	0,68	0,80	0,93	1,03	0,90	0,73	0,79	9,51	8,85
	1971	0,60	0,80	0,68	0,60	0,60	0,50	0,55	0,75	0,83	0,78	0,70	0,60	0,65	7,79	8,16
	1972	0,50	0,55	0,65	0,55	0,80	0,90	1,40	1,18	1,15	1,00	0,98	0,70	0,86	10,35	
	±% 1971/70	x	x	x	x	x	x	x	x	x	x	x	x		-18,1	-5,7
	±% 1972/71	x	x	x	x	x	x	x	x	x	x	x	x		+32,0	
BELGIQUE-BELGIE	1970	2,85	2,38	2,81	2,59	2,78	2,47	2,38	2,75	2,99	2,95	3,04	2,96	2,75	32,95	32,85
	1971	2,81	2,55	2,76	2,52	2,56	2,38	2,15	3,10	3,01	3,14	2,99	2,86	2,74	32,83	36,87
	1972	2,94	2,85	3,18	3,02	3,81	3,80	3,70	3,68	3,70	[3,93]	[3,68]	[3,63]	3,49	41,91	
	±% 1971/70	-1,4	+3,4	-1,8	-2,7	-7,9	-3,7	-9,7	+12,7	+0,7	+6,4	-0,7	-3,1		-0,3	+13,0
	±% 1972/71	+5,0	+11,8	+15,2	+19,8	+48,8	+59,7	+72,1	+18,7	+22,9	+24,8	+23,1	+26,9		+27,7	
LUXEMBOURG	1970	0,12	0,13	0,15	0,09	0,08	0,08	0,08	0,12	0,21	0,24	0,21	0,12	0,13	1,61	1,71
	1971	0,15	0,14	0,14	0,10	0,14	0,08	0,08	0,13	0,22	0,22	0,19	0,12	0,14	1,71	1,64
	1972	0,16	0,14	0,11	0,10	0,11	0,06	0,05	0,10	0,99	0,28	0,18	0,12	0,13	1,60	
	±% 1971/70	x	x	x	x	x	x	x	x	x	x	x	x		+6,2	-4,1
	±% 1972/71	x	x	x	x	x	x	x	x	x	x	x	x		-6,4	

II. FLEISCHERZEUGUNG NACH LÄNDERN

II. PRODUCTION DE VIANDE PAR PAYS

1.1.2. BULLEN/TAUREAUX

b. Schlachtgewicht in 1000 Tonnen

b. Poids en carcasse en 1000 tonnes

		J	F	M	A	M	J	J	A	S	O	N	D	Ø M	Kj	Wj
DEUTSCHLAND	1970	43,43	37,66	45,71	47,27	48,37	51,89	52,74	47,32	48,41	46,33	42,90	48,15	46,68	560,18	586,84
	1971	44,67	41,28	53,89	49,25	51,48	60,22	50,13	51,53	52,62	45,96	47,79	46,43	49,60	592,25	598,46
	1972	47,59	46,89	53,00	47,16	59,83	50,33	44,24	47,18	40,04	43,46	39,64	38,97	46,46	557,48	
	±% 1971/70	+ 2,9	+ 9,6	+ 17,9	+ 4,2	+ 6,4	+ 16,1	- 5,0	+ 8,9	+ 8,7	- 0,8	+ 11,4	- 3,6		+ 6,2	+ 2,0
	±% 1972/71	+ 6,5	+ 13,6	- 1,7	- 4,3	+ 14,7	- 16,4	- 11,8	- 8,5	- 23,9	- 5,4	- 17,1	- 16,2		- 5,9	
FRANCE	1970	6,98	6,52	8,03	10,29	11,56	9,90	8,49	6,56	7,12	5,99	5,86	6,63	7,83	93,92	106,12
	1971	7,73	7,65	11,31	12,19	13,53	13,06	9,46	8,38	7,88	6,78	7,43	7,99	9,45	113,39	120,90
	1972	9,60	10,60	13,00	13,89	15,44	11,25	8,91	8,81	7,07	6,50	6,79	6,79	9,82	117,85	
	±% 1971/70	+ 10,7	+ 17,3	+ 40,8	+ 18,5	+ 17,0	+ 31,9	+ 11,4	+ 27,7	+ 10,7	+ 13,2	+ 26,8	+ 20,5		+ 20,7	+ 15,0
	±% 1972/71	+ 24,2	+ 38,6	+ 14,9	+ 7,4	+ 14,1	- 13,9	- 5,8	+ 5,1	- 10,3	- 4,1	- 8,6	- 15,0		+ 3,9	
ITALIA	1970	8,04	6,26	7,38	7,05	7,88	7,52	8,31	8,26	7,91	7,50	7,08	8,41	7,63	91,59	96,19
	1971	7,03	6,50	8,46	8,77	8,79	9,15	9,50	8,13	7,92	7,53	7,37	8,12	8,11	97,29	99,40
	1972	7,78	7,91	8,98	8,34	10,18	7,72	7,80	8,70	7,22	7,11					
	±% 1971/70	- 12,6	- 3,8	+ 14,6	+ 24,4	+ 11,5	+ 21,9	+ 14,3	- 1,6	+ 0,1	+ 0,4	+ 4,1	- 3,5		+ 6,2	+ 3,3
	±% 1972/71	+ 10,7	+ 21,7	+ 5,2	- 4,9	+ 15,8	- 15,6	- 17,9	+ 7,0	- 8,8	- 5,6					
NEDERLAND	1970	1,68	1,90	2,55	2,83	3,65	3,50	3,33	2,85	2,55	2,33	1,95	2,23	2,61	31,35	32,73
	1971	2,08	2,15	2,73	3,00	3,78	3,75	2,53	2,68	2,43	1,98	2,00	1,98	2,59	31,09	28,59
	1972	2,05	2,03	2,38	2,354	3,20	2,98	2,08	2,50	2,05	2,10	2,13	2,05	2,32	27,88	
	±% 1971/70	x	x	x	x	x	x	x	x	x	x	x	x		- 0,8	- 12,7
	±% 1972/71	x	x	x	x	x	x	x	x	x	x	x	x		- 10,3	
BELGIQUE-BELGIE	1970	4,53	4,25	5,04	5,39	5,96	6,05	5,81	5,89	5,48	5,52	4,82	5,26	5,33	64,00	67,56
	1971	4,84	5,01	5,85	6,04	6,35	6,69	5,34	6,37	5,61	5,48	5,23	5,33	5,88	68,12	69,67
	1972	5,69	5,25	6,47	5,92	6,87	6,16	4,99	6,33	5,53	[5,00]	[4,51]	[5,02]	5,65	67,74	
	±% 1971/70	+ 6,8	+ 17,9	+ 16,1	+ 12,0	+ 6,5	+ 10,6	- 8,1	- 8,1	+ 2,4	- 1,1	+ 8,5	+ 1,3		+ 6,4	+ 3,1
	±% 1972/71	+ 17,6	+ 4,8	+ 10,6	- 2,0	+ 6,2	- 7,9	- 6,6	- 0,6	- 1,4	- 8,4	- 13,8	- 5,8		- 0,6	
LUXEMBOURG	1970	0,23	0,20	0,33	0,28	0,30	0,44	0,31	0,28	0,16	0,13	0,13	0,15	0,24	2,94	2,66
	1971	0,16	0,16	0,25	0,23	0,32	0,38	0,28	0,24	0,18	0,14	0,16	0,18	0,22	2,66	2,80
	1972	0,23	0,20	0,23	0,24	0,40	0,34	0,35	0,24	0,17	0,15	0,13	0,15	0,24	2,83	
	±% 1971/70	x	x	x	x	x	x	x	x	x	x	x	x		- 9,5	+ 5,3
	±% 1972/71	x	x	x	x	x	x	x	x	x	x	x	x		+ 6,4	

II. FLEISCHERZEUGUNG NACH LÄNDERN

II. PRODUCTION DE VIANDE PAR PAYS

1.1.3. KÜHE / VACHES

b. Schlachtgewicht in 1000 Tonnen

b. Poids en carcasse en 1000 tonnes

		J	F	M	A	M	J	J	A	S	O	N	D	Ø M	Kj	Wj
DEUTSCHLAND	1970	45,07	44,00	44,80	49,53	36,59	31,07	33,44	30,22	35,95	37,30	39,41	39,24	38,88	466,62	434,93
	1971	41,82	34,94	43,28	35,39	30,36	33,58	29,78	32,46	36,13	34,25	43,84	36,84	36,06	432,67	400,33
	1972	36,89	34,30	34,72	29,33	28,82	22,97	22,84	27,54	27,46	32,52	34,61	30,13	30,18	362,11	
	±% 1971/70	- 7,2	- 20,6	- 3,4	- 28,5	- 7,0	+ 8,1	- 11,0	+ 7,4	+ 0,5	- 8,2	+ 11,2	- 6,1		- 8,3	- 8,0
	±% 1972/71	- 11,8	- 1,8	- 19,8	- 17,1	- 5,1	- 31,6	- 23,3	- 15,2	- 24,0	- 5,1	- 21,1	- 18,2		- 16,3	
FRANCE	1970	64,89	58,03	60,16	64,24	52,31	57,90	63,91	59,33	65,45	66,37	65,83	69,17	62,30	747,59	765,12
	1971	65,80	60,37	69,65	60,42	54,63	64,19	62,01	62,82	66,36	63,44	69,20	65,45	63,70	764,34	733,95
	1972	65,99	61,33	62,09	51,17	53,72	49,97	50,48	57,31	52,88	55,72	54,86	52,52	55,67	668,04	
	±% 1971/70	+ 1,4	+ 4,0	+ 15,8	- 6,0	+ 4,4	+ 10,9	- 3,0	+ 5,9	+ 1,4	- 4,4	+ 5,1	- 5,4		+ 2,2	- 4,1
	±% 1972/71	+ 0,3	+ 1,6	- 10,9	- 15,3	- 1,7	- 22,2	- 18,6	- 8,8	- 20,3	- 12,2	- 20,7	- 19,8		- 12,6	
ITALIA	1970	14,10	11,55	11,73	13,04	11,67	11,44	11,98	11,31	12,83	13,98	13,81	15,98	12,79	153,41	154,58
	1971	12,78	12,10	14,30	11,90	11,94	11,67	11,28	12,17	13,69	13,38	13,23	14,49	12,79	152,93	150,81
	1972	12,90	12,38	12,92	11,12	12,35	10,90	10,30	11,14	10,76	11,15					
	±% 1971/70	- 9,4	+ 4,8	+ 21,9	- 8,7	+ 2,3	+ 2,0	- 5,9	+ 7,6	+ 6,7	- 4,3	- 4,2	- 2,3		- 0,3	- 2,4
	±% 1972/71	+ 0,9	+ 2,3	- 9,7	- 6,6	+ 3,4	- 6,6	- 8,7	- 8,5	- 21,4	- 16,7					
NEDERLAND	1970	13,45	12,28	13,60	13,28	11,10	11,05	12,35	12,40	14,43	15,55	15,08	15,58	13,34	160,15	163,61
	1971	13,80	12,90	15,18	13,13	11,03	12,18	11,35	12,50	13,43	13,20	13,65	12,80	12,92	155,15	138,79
	1972	11,20	10,73	11,88	9,48	9,75	8,90	8,05	10,90	11,00	12,60	12,63	11,58	10,72	128,60	
	±% 1971/70	+ 2,6	+ 5,0	+ 11,6	- 1,1	- 0,6	+ 10,2	- 8,1	+ 0,8	- 6,9	- 15,1	- 9,5	- 17,8		- 3,1	- 15,4
	±% 1972/71	- 18,9	- 16,8	- 22,3	- 27,8	- 11,6	- 26,9	- 29,1	- 12,8	- 18,1	- 4,6	- 7,5	- 9,5		- 17,1	
BELGIQUE-BELGIE	1970	6,96	6,81	7,36	6,95	5,56	6,04	5,89	6,54	7,23	6,95	7,23	7,38	6,74	80,90	80,59
	1971	6,65	6,20	7,37	6,32	5,92	6,91	5,16	7,46	7,24	7,19	7,49	7,45	6,78	81,36	77,56
	1972	6,77	6,17	6,29	5,53	5,62	5,22	4,42	5,98	5,86	[5,70]	[5,78]	[6,21]	[5,79]	69,53	
	±% 1971/70	- 4,5	- 9,0	+ 0,1	- 9,1	+ 6,5	+ 14,5	- 12,4	+ 14,1	+ 0,1	+ 3,5	+ 3,6	+ 0,9		+ 0,6	- 3,8
	±% 1972/71	+ 1,8	- 0,5	- 14,7	- 12,5	- 5,1	- 24,5	- 14,4	- 19,8	- 19,1	- 20,7	- 23,1	- 16,6		- 14,5	
LUXEMBOURG	1970	0,11	0,11	0,16	0,13	0,14	0,15	0,15	0,18	0,14	0,10	0,16	0,12	0,14	1,64	1,53
	1971	0,12	0,11	0,14	0,10	0,11	0,10	0,12	0,11	0,12	0,11	0,14	0,11	0,12	1,39	1,44
	1972	0,15	0,12	0,14	0,13	0,10	0,09	0,13	0,11	0,10	0,11	0,09	0,12	0,12	1,39	
	±% 1971/70	x	x	x	x	x	x	x	x	x	x	x	x		- 15,3	- 5,9
	±% 1972/71	x	x	x	x	x	x	x	x	x	x	x	x		-	

II. FLEISCHERZEUGUNG NACH LÄNDERN

II. PRODUCTION DE VIANDE PAR PAYS

1.1.4. FÄRSEN/GENISSES

b. Schlachtgewicht in 1000 Tonnen

b. Poids en carcasse en 1000 tonnes

		J	F	M	A	M	J	J	A	S	O	N	D	Ø M	Kj	Wj
DEUTSCHLAND	1970	20,10	15,91	17,37	16,16	14,48	12,63	15,09	16,26	19,74	23,04	26,24	23,80	18,40	220,81	237,89
	1971	23,37	20,20	22,68	17,49	14,97	14,92	15,60	19,29	22,22	22,14	27,84	21,26	20,16	241,97	217,26
	1972	19,06	16,61	16,98	13,40	13,42	9,44	10,44	14,19	13,57	17,56	19,14	15,68	14,96	179,49	
	±% 1971/70	+ 16,3	+ 26,9	+ 30,6	+ 8,2	+ 3,4	+ 18,1	+ 3,4	+ 18,6	+ 12,6	- 3,9	+ 6,1	- 10,7		+ 9,6	- 8,7
	±% 1972/71	- 18,1	- 17,8	- 25,1	- 23,4	- 10,4	- 36,7	- 33,1	- 26,4	- 38,9	- 20,7	- 31,3	- 26,3		- 25,8	
FRANCE	1970
	1971
	1972
	±% 1971/70
	±% 1972/71
ITALIA	1970
	1971
	1972
	±% 1971/70
	±% 1972/71
NEDERLAND	1970	4,45	4,00	4,33	4,00	3,88	2,85	3,25	3,63	4,25	4,65	5,33	5,45	4,11	49,28	52,04
	1971	4,35	4,23	4,60	4,02	3,05	3,23	3,05	3,95	4,28	4,43	4,88	4,10	4,01	48,17	40,94
	1972	3,28	2,95	3,88	2,53	2,38	2,03	1,68	2,50	2,43	3,08	3,05	2,85	2,65	31,80	
	±% 1971/70	- 2,2	+ 5,8	+ 6,2	+ 0,5	- 1,6	+ 13,3	- 6,2	+ 8,8	+ 0,7	- 4,7	- 8,5	- 24,8		- 2,3	- 21,3
	±% 1972/71	- 24,6	- 30,3	- 33,1	- 37,1	- 22,0	- 37,2	- 44,9	- 36,7	- 43,2	- 30,5	- 37,5	- 30,5		- 34,0	
BELGIQUE-BELGIE	1970	4,37	4,07	4,58	4,15	4,17	4,18	3,88	4,59	5,02	4,80	4,95	5,30	4,51	54,06	55,63
	1971	4,44	4,25	4,95	4,28	4,41	4,76	3,89	5,26	5,18	4,93	5,08	4,94	4,70	56,37	55,65
	1972	4,96	4,42	4,58	4,14	4,34	3,87	3,88	4,59	4,26	[4,70]	[4,21]	[4,39]	4,36	52,34	
	±% 1971/70	+ 1,6	+ 2,0	+ 5,7	+ 3,1	+ 5,8	+ 13,9	+ 0,3	+ 14,6	+ 3,2	+ 2,9	+ 2,8	- 6,5		+ 4,3	+ 0,0
	±% 1972/71	+ 11,7	+ 4,8	- 7,5	- 3,3	- 1,8	- 18,7	- 0,3	- 12,7	- 17,8	- 4,7	- 17,1	- 11,1		- 7,1	
LUXEMBOURG	1970	0,18	0,15	0,17	0,12	0,11	0,10	0,15	0,22	0,21	0,21	0,25	0,20	0,17	2,07	2,24
	1971	0,20	0,19	0,20	0,15	0,14	0,12	0,17	0,24	0,25	0,21	0,28	0,21	0,28	2,36	2,20
	1972	0,25	0,17	0,14	0,11	0,10	0,07	0,15	0,17	0,17	0,20	0,19	0,19	0,16	1,91	
	±% 1971/70	x	x	x	x	x	x	x	x	x	x	x	x		+ 14,0	- 1,8
	±% 1972/71	x	x	x	x	x	x	x	x	x	x	x	x		- 19,1	

II. FLEISCHERZEUGUNG NACH LÄNDERN

II. PRODUCTION DE VIANDE PAR PAYS

1.1.0. RINDER (ohne Kälber) / GROS BOVINS

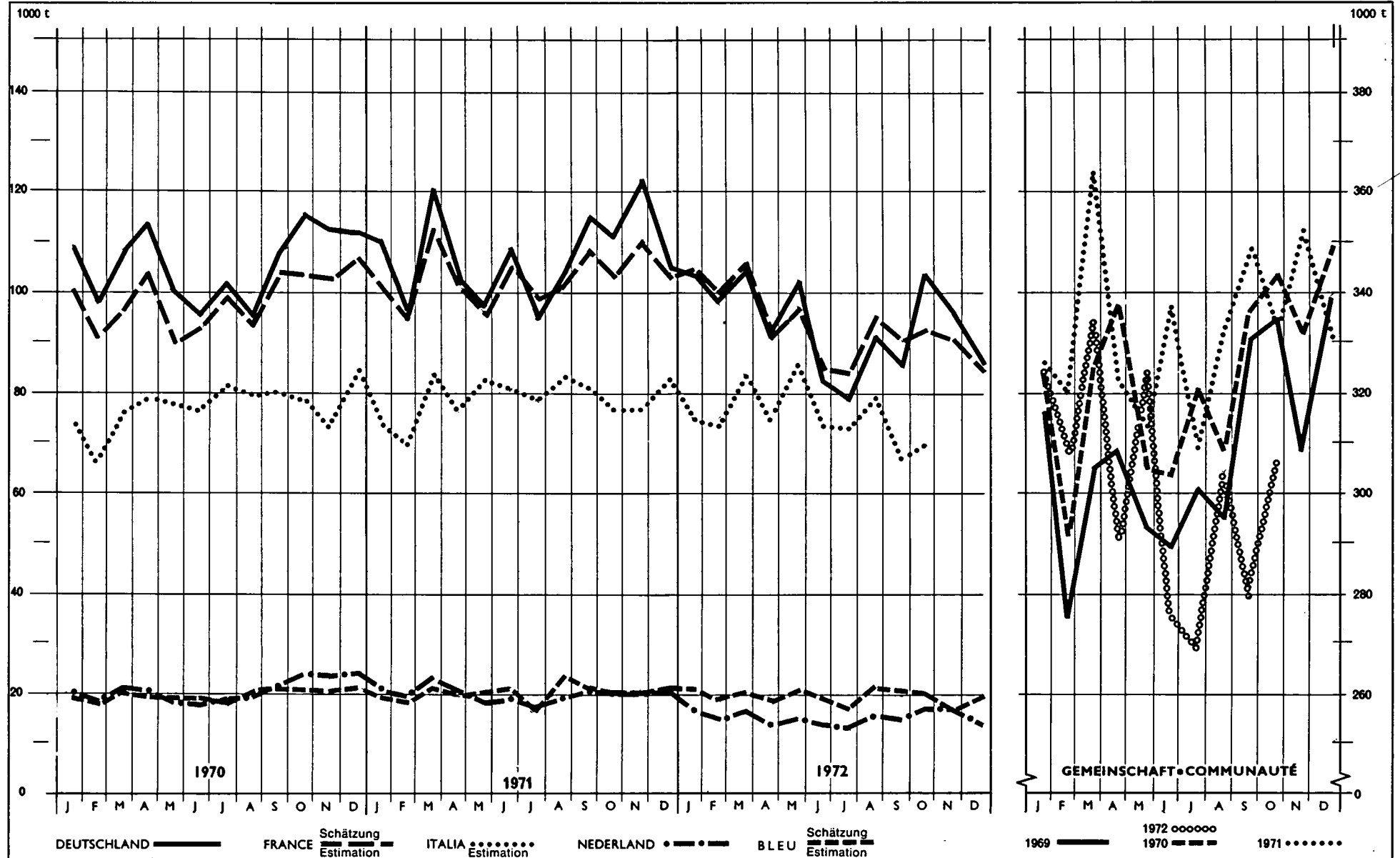

II. FLEISCHERZEUGUNG NACH LÄNDERN

II. PRODUCTION DE VIANDE PAR PAYS

1.1.0. RINDER (ohne Kälber) / GROS BOVINS

b. Schlachtgewicht in 1000 Tonnen

b. Poids en carcasse en 1000 tonnes

		J	F	M	A	M	J	J	A	S	O	N	D	Ø M	KJ	WJ
DEUTSCHLAND	1970	109,66	98,33	108,73	113,75	100,09	96,19	102,04	95,16	108,85	116,15	112,62	112,08	106,14	1273,64	1285,15
	1971	110,72	97,24	120,72	102,86	97,43	109,28	96,20	104,53	115,77	112,10	122,40	105,20	107,87	1294,45	1240,73
	1972	104,30	98,46	105,44	90,60	102,05	83,68	79,05	91,00	85,57	103,45	97,22	86,07	93,08	1126,89	
	±% 1971/70	+ 1,0	- 1,1	+ 11,0	- 9,6	- 2,7	+ 13,6	- 5,7	+ 9,8	+ 6,4	- 3,5	+ 8,7	- 6,1		+ 1,6	- 3,5
	±% 1972/71	- 5,8	+ 1,3	- 12,7	- 11,9	+ 4,7	- 23,4	- 17,8	- 13,0	- 26,1	- 7,7	- 20,6	- 18,2		- 13,0	
FRANCE	1970	95,91	86,52	93,22	99,58	85,81	89,31	94,97	89,38	99,84	99,39	98,26	102,70	94,57	1134,88	1173,29
	1971	97,23	90,89	108,77	97,60	92,36	101,90	94,97	98,25	104,01	98,97	105,67	98,38	99,08	1189,05	1165,39
	1972	101,29	96,80	103,04	88,28	93,91	81,90	81,05	92,04	86,58	90,21	86,61	81,55	90,27	1083,18	
	±% 1971/70	+ 1,4	+ 5,1	+ 16,7	- 2,0	+ 7,6	+ 14,1	-	+ 9,9	+ 4,2	- 0,5	+ 7,5	- 4,2		+ 4,8	- 0,7
	±% 1972/71	+ 4,2	+ 6,5	- 5,3	- 9,6	+ 1,7	- 19,6	- 14,7	- 6,3	- 16,8	- 8,9	- 18,0	- 17,1		- 8,9	
ITALIA	1970	56,40	50,62	58,49	60,44	59,31	58,44	62,18	60,91	61,29	60,14	55,43	64,49	59,01	708,16	720,62
	1971	55,91	52,99	63,97	58,83	62,68	61,80	60,40	63,71	62,21	58,83	58,82	63,63	60,31	723,77	725,43
	1972	58,24	56,51	62,96	57,55	66,29	56,28	56,27	60,86	51,50	53,25					
	±% 1971/70	- 0,9	+ 4,7	+ 9,4	- 2,7	+ 5,7	+ 5,7	- 2,9	+ 4,6	+ 1,5	- 2,2	+ 6,1	- 1,3		+ 2,2	+ 0,5
	±% 1972/71	+ 4,2	+ 6,6	- 1,6	- 2,2	+ 5,8	- 8,9	- 6,8	- 4,5	- 17,2	- 9,5					
NEDERLAND	1970	20,27	18,78	21,27	20,93	18,62	18,13	19,60	19,67	22,15	23,55	23,25	23,98	20,85	250,20	254,94
	1971	20,83	19,88	23,18	20,75	18,45	19,65	17,48	19,89	20,95	20,38	21,23	19,48	20,18	242,15	216,42
	1972	17,03	16,25	17,98	14,98	16,13	14,80	13,20	17,08	16,63	18,78	18,78	17,18	16,55	198,63	
	±% 1971/70	+ 2,7	+ 5,9	+ 9,0	- 0,9	- 0,9	+ 8,4	- 10,8	+ 1,1	- 10,4	- 13,5	- 9,6	- 18,8		- 3,2	- 15,1
	±% 1972/71	- 18,3	- 18,3	- 22,8	- 28,2	- 12,6	- 24,7	- 24,5	- 14,1	- 20,6	- 7,9	- 11,6	- 11,8		- 18,0	
BELGIQUE-BELGIE	1970	18,70	17,51	19,79	19,08	18,25	18,74	17,98	19,77	20,73	20,22	20,04	20,90	19,31	231,71	236,48
	1971	18,74	18,01	20,93	19,16	19,26	20,74	16,54	22,20	21,04	20,71	20,79	20,58	19,90	238,70	239,72
	1972	20,36	18,68	20,52	18,61	20,63	19,03	16,99	20,59	19,35	[19,31]	[18,15]	[19,25]	19,29	231,47	
	±% 1971/70	+ 0,2	+ 2,9	+ 5,8	+ 9,4	+ 5,5	+ 10,7	- 8,0	- 12,3	+ 1,5	+ 2,5	+ 3,8	- 1,3		+ 3,0	+ 1,4
	±% 1972/71	+ 8,6	+ 3,7	- 2,8	- 2,9	+ 7,1	- 8,2	+ 2,7	- 7,3	- 8,0	- 6,8	- 12,7	- 6,5		- 3,0	
LUXEMBOURG	1970	0,78	0,73	0,98	0,82	0,72	0,85	0,77	0,87	0,79	0,77	0,80	0,66	0,79	9,54	9,04
	1971	0,76	0,67	0,79	0,65	0,77	0,74	0,74	0,81	0,87	0,75	0,82	0,65	0,75	9,02	8,76
	1972	0,84	0,68	0,65	0,62	0,75	0,58	0,70	0,66	0,67	0,76	0,59	0,50	0,68	8,10	
	±% 1971/70	x	x	x	x	x	x	x	x	x	x	x	x		- 4,5	- 3,1
	±% 1972/71	x	x	x	x	x	x	x	x	x	x	x	x		- 10,2	

II. FLEISCHERZEUGUNG NACH LÄNDERN

1.2.0. KÄLBER / VEAUX

II. PRODUCTION DE VIANDE PAR PAYS

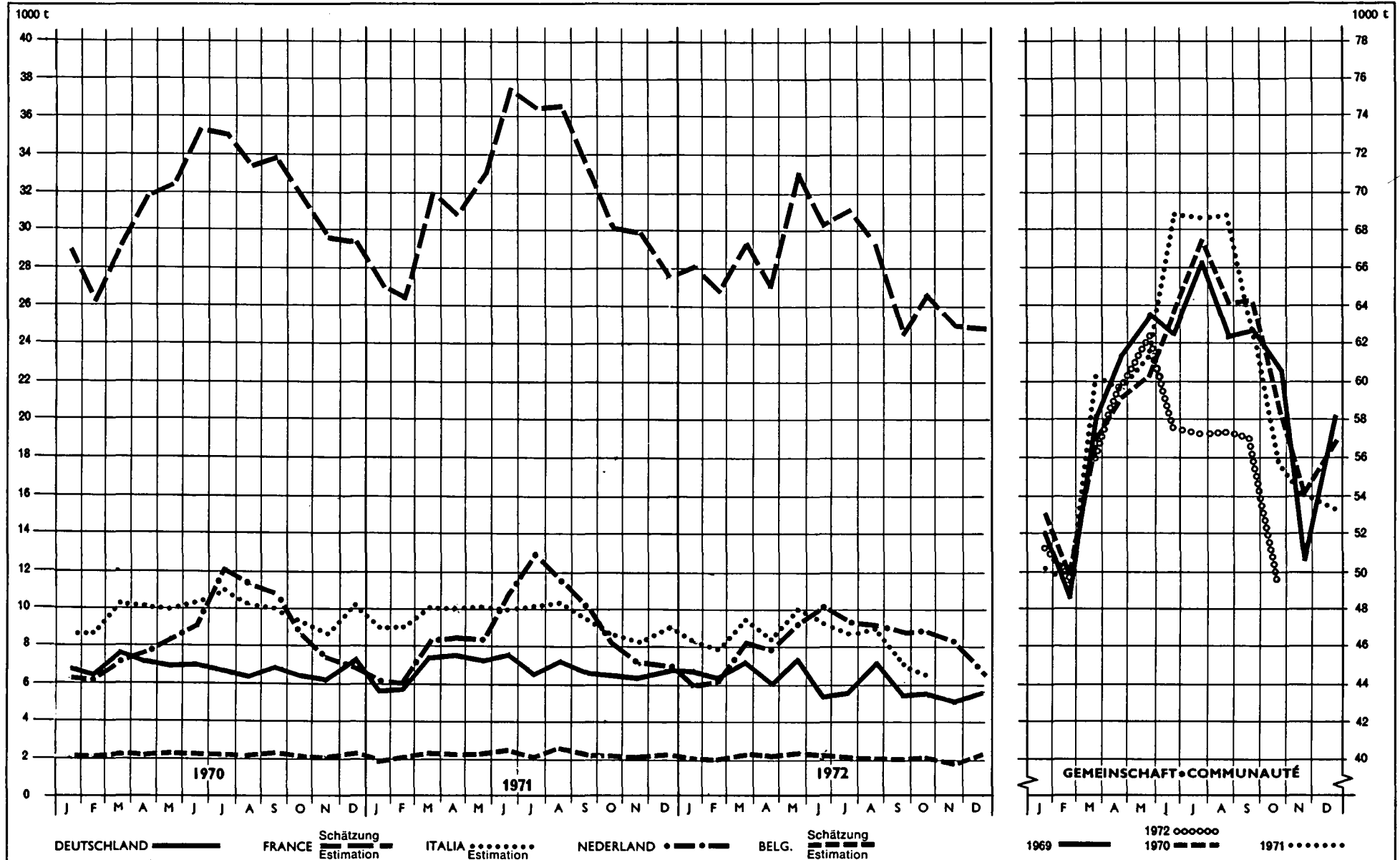

II. FLEISCHERZEUGUNG NACH LÄNDERN

II. PRODUCTION DE VIANDE PAR PAYS

1.2.0. KÄLBER / VEAUX

b. Schlachtgewicht in 1000 Tonnen

b. Poids en carcasse en 1000 tonnes

		J	F	M	A	M	J	J	A	S	O	N	D	Ø M	Kj	Wj
DEUTSCHLAND	1970	6,92	6,46	7,73	7,32	7,08	7,10	6,73	6,44	7,05	6,12	6,13	7,54	6,91	82,90	81,87
	1971	5,79	5,82	7,48	7,62	7,24	7,61	6,65	7,24	6,57	6,53	6,43	6,97	6,83	81,95	79,84
	1972	6,81	6,37	7,33	6,83	7,34	5,57	5,72	7,25	5,68	5,69	5,22	5,75	6,23	74,75	
	±% 1971/70	- 16,4	- 9,9	- 3,2	+ 4,1	+ 2,3	+ 7,2	- 1,2	+ 12,4	- 6,8	+ 1,7	+ 4,9	- 7,6		- 1,2	- 2,5
	±% 1972/71	- 17,6	+ 9,5	- 2,0	- 20,9	+ 1,4	- 26,8	- 14,0	+ 0,1	- 13,6	- 12,9	- 18,8	- 17,5		- 8,8	
FRANCE	1970	26,74	24,35	27,19	29,43	29,89	32,69	32,65	30,94	31,34	29,34	27,41	27,20	29,10	349,17	351,26
	1971	25,05	24,37	29,42	28,50	30,44	34,60	33,57	33,64	30,79	27,71	27,50	25,40	29,25	350,99	340,53
	1972	26,00	24,88	27,14	25,10	30,50	28,30	29,02	27,28	22,68	24,67	23,23	23,15	26,00	311,97	
	±% 1971/70	- 6,3	+ 0,1	+ 8,2	- 3,2	+ 1,8	+ 5,8	+ 2,8	+ 8,7	- 1,8	- 5,6	+ 0,3	- 6,6		+ 0,5	- 3,1
	±% 1972/71	+ 3,8	+ 2,1	- 7,8	- 11,9	+ 8,2	- 18,2	- 13,6	- 18,9	- 26,3	- 11,0	- 15,5	- 8,9		- 11,1	
ITALIA	1970	6,79	6,76	7,94	7,88	7,69	8,69	8,69	8,02	7,78	7,37	6,82	8,02	7,65	91,82	92,10
	1971	7,08	7,08	7,79	7,79	7,86	7,79	7,96	8,09	7,58	6,78	6,46	6,94	7,43	89,20	83,32
	1972	6,15	5,94	7,13	6,21	7,34	6,74	6,49	6,62	5,17	4,77					
	±% 1971/70	+ 4,3	+ 4,7	- 1,9	- 1,1	+ 2,2	- 3,7	- 8,4	+ 0,5	- 2,6	- 8,0	- 5,3	- 13,5		- 2,9	- 9,5
	±% 1972/71	- 13,1	- 16,1	- 8,5	- 20,3	- 6,6	- 13,5	- 18,5	- 18,2	- 31,8	- 29,6					
NEDERLAND	1970	6,35	6,28	7,43	7,75	8,40	9,08	12,13	11,48	10,93	8,53	7,48	7,45	8,60	103,25	106,41
	1971	6,08	6,00	8,28	8,60	8,45	11,00	13,15	11,85	10,10	8,25	7,08	7,35	8,85	106,19	105,62
	1972	6,00	6,20	8,18	7,95	9,48	10,03	9,45	9,20	8,93	8,90	8,33	6,80	8,29	99,43	
	±% 1971/70	- 4,3	- 4,5	+ 11,4	+ 11,0	+ 0,6	+ 21,1	+ 8,4	+ 3,2	- 1,8	- 3,3	- 5,4	- 1,4		+ 2,8	- 0,8
	±% 1972/71	- 1,3	+ 3,3	- 1,2	- 7,6	+ 12,2	- 8,8	- 28,1	- 22,4	- 11,6	+ 7,9	+ 17,7	- 7,5		- 6,4	
BELGIQUE-BELGIE	1970	2,10	1,98	2,29	2,25	2,35	2,30	2,23	2,28	2,30	2,10	2,03	2,28	2,21	26,49	27,02
	1971	1,93	2,04	2,45	2,31	2,46	2,61	2,87	2,62	2,31	2,31	2,19	2,34	2,30	27,64	27,82
	1972	2,15	2,04	2,51	2,25	2,65	2,37	2,16	[2,16]	2,11	[2,09]	[1,94]	[2,14]	2,22	26,58	
	±% 1971/70	- 8,1	+ 3,0	+ 7,0	+ 2,7	+ 4,7	+ 13,5	- 7,2	+ 14,9	+ 0,4	+ 10,0	+ 8,4	+ 2,6		+ 4,4	+ 3,0
	±% 1972/71	+11,4	-	+ 2,4	- 2,6	+ 7,7	- 9,2	+ 4,3	- 17,2	- 8,7	- 9,5	- 11,4	- 8,5		- 3,8	
LUXEMBOURG	1970	0,01	0,02	0,02	0,02	0,02	0,03	0,02	0,01	0,01	0,01	0,01	0,01	0,02	0,19	0,17
	1971	0,01	0,01	0,02	0,02	0,02	0,02	0,02	0,02	0,02	0,01	0,01	0,01	0,02	0,19	0,15
	1972	0,01	0,01	0,01	0,01	0,01	0,01	0,01	0,01	0,00	0,00	0,00	0,01	0,01	0,09	
	±% 1971/70	X	X	X	X	X	X	X	X	X	X	X	X			- 11,8
	±% 1972/71	X	X	X	X	X	X	X	X	X	X	X	X		- 52,6	

II. FLEISCHERZEUGUNG NACH LÄNDERN

II. PRODUCTION DE VIANDE PAR PAYS

1.00. RINDER (einschl. Kälber) / BOVINS

b. Schlachtgewicht in 1000 Tonnen

b. Poids en carcasse en 1000 tonnes

		J	F	M	A	M	J	J	A	S	O	N	D	Ø M	Kj	Wj
DEUTSCHLAND	1970	116,58	104,79	116,46	121,07	107,16	103,28	108,77	101,60	115,90	122,56	118,75	119,62	113,05	1 356,54	1 367,02
	1971	116,51	103,06	128,20	110,48	104,67	116,87	102,85	111,77	122,34	118,63	128,83	112,17	114,69	1 376,40	1 320,57
	1972	111,12	104,83	112,77	96,63	109,40	89,25	84,77	98,25	91,25	109,14	102,44	91,82	100,14	1 201,64	
	±% 1971/70	- 0,1	- 1,6	+ 10,1	+ 8,7	- 2,3	+ 13,2	- 5,5	+ 10,0	+ 5,6	- 3,2	+ 8,5	- 6,2		+ 1,5	- 3,4
	±% 1972/71	- 4,6	+ 1,7	- 12,1	- 12,5	+ 4,2	- 23,6	- 17,6	- 12,1	- 25,4	- 8,0	- 20,5	- 18,2		- 12,7	
FRANCE	1970	122,65	110,87	120,41	129,01	115,70	121,99	127,61	120,32	131,18	128,73	125,67	129,90	123,67	1 484,03	1 524,51
	1971	122,25	115,26	138,19	126,10	122,80	136,50	128,54	131,89	134,80	126,68	133,17	123,78	128,33	1 539,96	1 505,92
	1972	127,29	121,67	130,18	113,30	124,41	110,20	110,07	119,32	109,26	114,88	109,84	104,70	116,26	1 395,15	
	±% 1971/70	- 0,3	+ 4,0	+ 14,8	- 2,3	+ 6,1	+ 11,9	+ 0,7	+ 9,6	+ 2,8	- 1,6	+ 6,0	- 4,7		+ 3,8	- 1,2
	±% 1972/71	+ 4,1	+ 6,6	- 5,8	- 10,2	+ 1,3	- 19,3	- 14,4	- 9,5	- 19,0	- 9,3	- 17,5	- 15,4		- 9,4	
ITALIA	1970	63,19	57,39	66,43	68,32	66,95	66,53	70,87	68,93	69,07	67,50	62,85	92,51	66,66	799,98	812,69
	1971	62,99	60,07	71,76	66,62	70,54	69,59	68,36	71,80	69,80	65,61	65,28	70,56	67,75	812,97	808,74
	1972	64,38	62,44	70,89	63,76	73,63	63,03	62,77	67,48	56,67	58,02					
	±% 1971/70	- 0,3	+ 4,7	+ 8,0	- 2,5	+ 5,4	+ 4,6	- 3,6	+ 4,2	+ 1,1	- 2,8	+ 4,9	- 2,7		+ 1,6	- 0,5
	±% 1972/71	+ 2,2	+ 3,9	- 2,3	- 4,3	+ 4,4	- 9,4	- 8,2	- 6,0	- 18,8	- 11,6					
NEDERLAND	1970	26,63	25,05	28,70	28,68	27,03	27,20	31,73	31,15	33,08	32,08	30,73	31,43	29,45	353,45	361,34
	1971	26,90	25,88	31,46	29,35	26,90	30,65	30,63	31,74	31,05	28,63	28,30	26,83	29,02	348,32	322,00
	1972	23,00	22,45	26,88	22,85	25,61	24,83	22,65	26,28	25,55	27,68	27,10	23,98	24,84	298,05	
	±% 1971/70	+ 1,0	+ 3,3	+ 9,6	+ 2,3	- 0,5	+ 12,7	- 3,5	+ 1,9	- 6,1	+ 10,8	- 7,9	- 14,6		- 1,5	- 10,9
	±% 1972/71	- 14,5	- 13,3	- 17,1	- 22,2	- 4,8	- 19,0	- 26,1	- 17,2	- 17,7	- 3,3	- 4,3	- 10,6		- 14,4	
BELGIQUE-BELGIE	1970	20,81	19,49	22,08	21,33	20,60	21,05	20,21	22,06	23,03	22,32	22,07	23,18	21,52	258,23	263,52
	1971	20,67	20,05	23,38	21,48	21,72	23,35	18,61	24,82	23,34	23,82	22,98	22,98	22,20	266,34	267,54
	1972	22,51	20,72	23,83	20,87	23,28	21,40	19,15	22,76	21,46	21,40	20,09	21,39	21,51	258,06	
	±% 1971/70	- 0,7	+ 2,9	+ 5,9	+ 0,7	+ 5,4	+ 10,9	- 7,9	+ 12,5	+ 1,3	+ 3,2	+ 4,2	- 1,0		+ 3,2	+ 1,5
	±% 1972/71	+ 8,9	+ 3,3	- 1,5	- 2,8	+ 7,2	- 8,4	+ 2,9	- 8,3	- 8,1	- 7,0	- 12,6	- 6,9		- 3,1	
LUXEMBOURG	1970	0,79	0,75	1,00	0,84	0,74	0,88	0,79	0,88	0,80	0,78	0,81	0,67	0,81	9,73	9,21
	1971	0,77	0,68	0,81	0,67	0,79	0,76	0,76	0,83	0,89	0,76	0,83	0,66	0,77	9,21	8,91
	1972	0,85	0,69	0,66	0,63	0,76	0,59	0,71	0,67	0,67	0,76	0,59	0,61	0,68	8,19	
	±% 1971/70	X	X	X	X	X	X	X	X	X	X	X	X		- 5,4	- 3,3
	±% 1972/71	X	X	X	X	X	X	X	X	X	X	X	X		- 11,1	

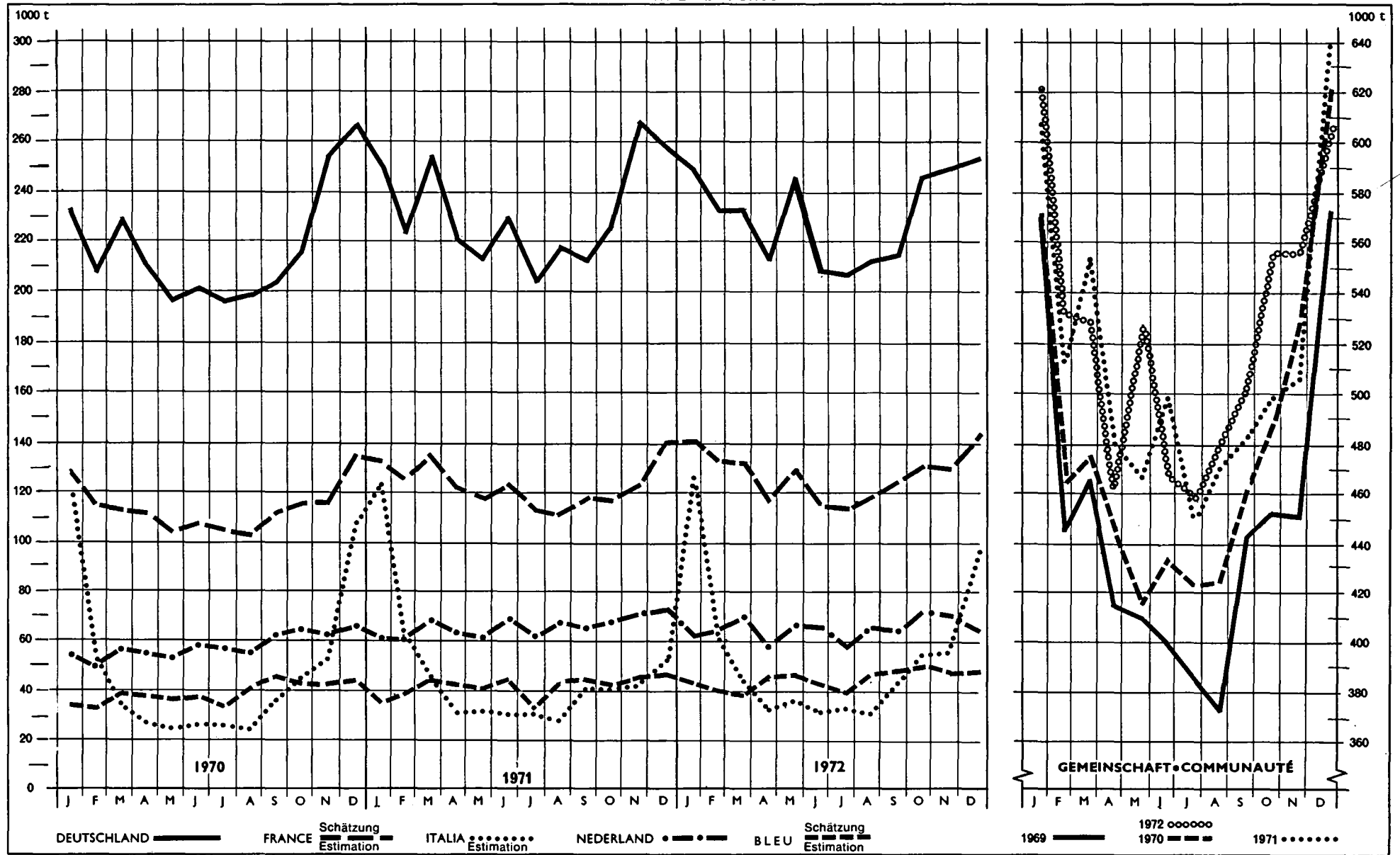

3.0.0. SCHAFEN UND ZIEGEN / MOUTONS ET CHEVRES.

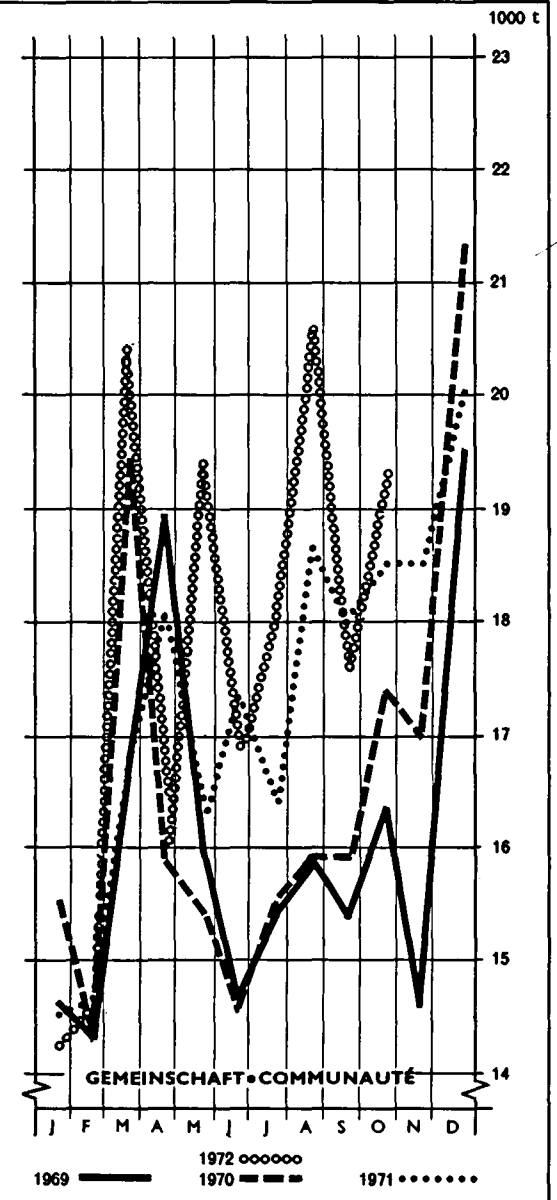
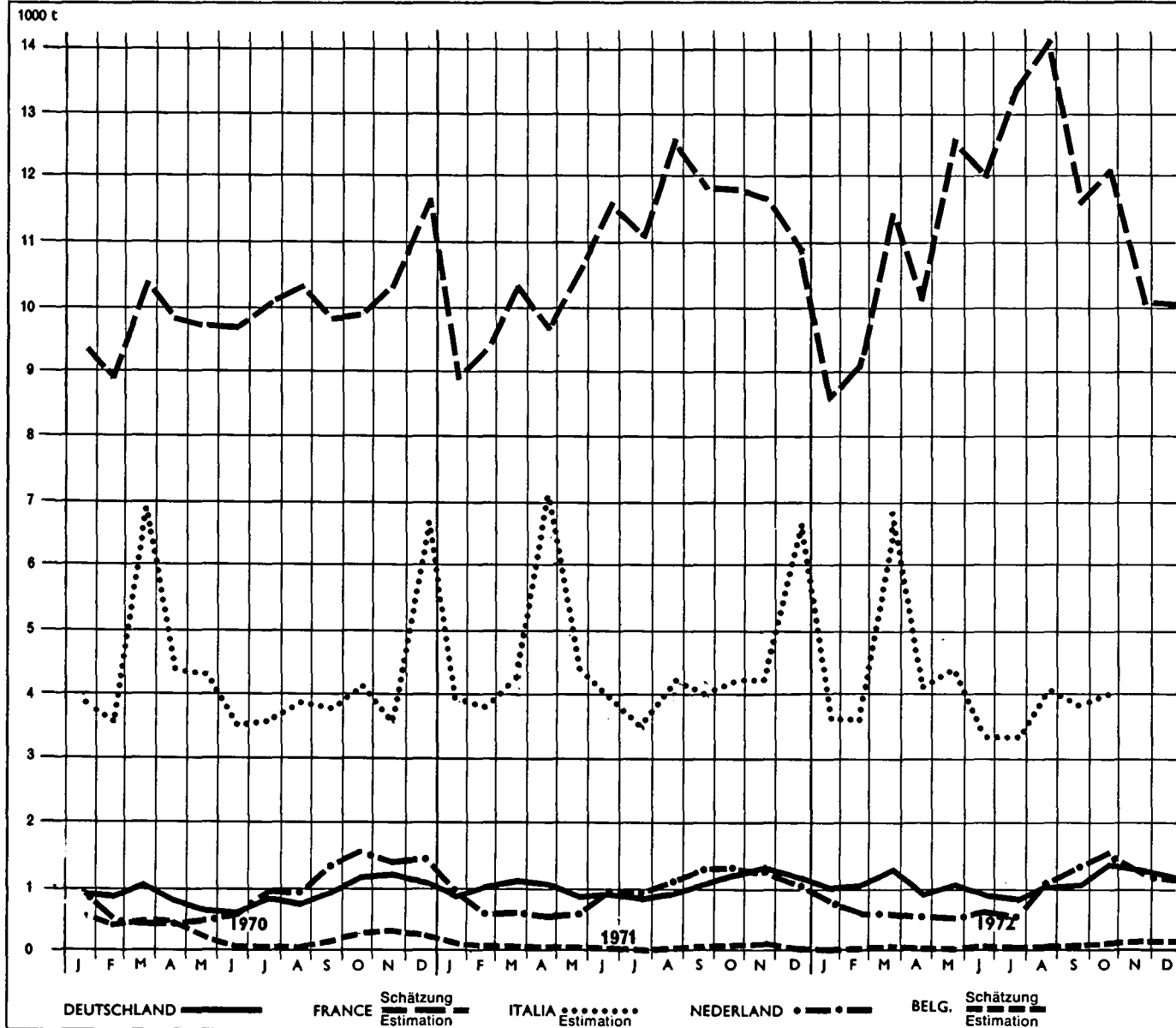

II. FLEISCHERZEUGUNG NACH LÄNDERN

II. PRODUCTION DE VIANDE PAR PAYS

3.0. SCHAFE UND ZIEGEN / MOUTONS ET CHEVRES

b. Schlachtgewicht in 1000 Tonnen

b. Poids en carcasse en 1000 tonnes

		J	F	M	A	M	J	J	A	S	O	N	D	Ø M	Kj	Wj
DEUTSCHLAND	1970	0,88	0,81	1,07	0,78	0,66	0,65	0,80	0,75	0,94	1,20	1,27	1,11	0,91	10,93	11,98
	1971	0,87	1,04	1,19	1,09	0,80	0,92	0,86	0,95	1,12	1,25	1,38	1,20	1,06	12,66	13,03
	1972	1,01	1,06	1,34	0,96	1,01	0,89	0,88	1,04	1,11	1,46	1,39	1,22	1,11	13,37	
	±% 1971/70	- 1,9	+ 27,6	+ 11,2	+ 39,7	+ 21,2	+ 11,5	+ 7,5	+ 26,7	+ 19,1	+ 4,2	+ 8,7	+ 8,1		+ 15,8	+ 8,8
	±% 1972/71	+ 16,1	+ 1,9	+ 12,6	- 11,9	+ 26,3	- 3,3	+ 2,3	+ 9,5	- 0,9	+ 16,8	+ 0,7	+ 1,7		+ 5,6	
FRANCE	1970	8,62	8,23	9,59	9,07	8,97	8,98	9,36	9,57	9,09	9,19	9,69	10,80	9,26	111,07	114,30
	1971	8,30	8,62	10,03	9,00	9,91	10,80	10,44	11,73	11,00	10,98	10,93	10,08	10,15	121,82	124,61
	1972	7,90	8,32	10,89	9,38	12,05	11,00	12,29	13,14	10,35	11,04	9,42	9,28	10,40	124,74	
	±% 1971/70	- 3,7	+ 4,7	+ 4,6	- 0,8	+ 10,5	+ 20,3	+ 11,5	+ 22,6	+ 21,0	+ 19,5	+ 13,2	- 6,5		+ 9,7	+ 9,0
	±% 1972/71	- 4,8	- 3,5	+ 8,6	+ 3,3	+ 21,6	+ 1,9	+ 17,7	+ 12,0	- 5,9	+ 0,9	- 13,8	- 7,9		+ 2,4	
ITALIA	1970	3,48	3,25	6,23	4,03	3,92	3,21	3,24	3,43	3,37	3,77	3,25	6,04	3,94	47,22	46,42
	1971	3,29	3,26	3,68	6,05	3,72	3,33	3,00	3,55	3,41	3,56	3,54	5,70	3,84	46,08	44,81
	1972	3,07	3,04	5,87	3,48	3,76	2,83	2,78	3,49	3,23	3,44					
	±% 1971/70	- 5,7	+ 0,3	- 40,9	+ 50,1	- 5,1	+ 3,7	- 7,4	+ 3,5	+ 1,2	- 5,6	+ 8,9	- 5,6		- 2,4	- 3,5
	±% 1972/71	- 6,7	- 6,8	+ 59,5	- 42,6	+ 1,1	- 15,0	- 7,3	- 1,7	- 5,3	- 3,4					
NEDERLAND	1970	0,95	0,53	0,45	0,43	0,48	0,63	0,90	0,95	1,30	1,65	1,40	1,45	0,93	11,10	12,11
	1971	0,93	0,65	0,68	0,60	0,65	0,95	0,95	1,18	1,30	1,38	1,83	1,05	0,97	11,65	11,11
	1972	0,88	0,68	0,65	0,58	0,58	0,63	0,58	1,08	1,30	1,60	1,38	1,18	0,92	11,00	
	±% 1971/70	X	X	X	X	X	X	X	X	X	X	X	X		+ 5,0	- 8,3
	±% 1972/71	X	X	X	X	X	X	X	X	X	X	X	X		- 5,6	
BELGIQUE-BELGIE	1970	0,60	0,44	0,49	0,40	0,23	0,14	0,11	0,10	0,20	0,34	0,36	0,30	0,31	3,71	2,08
	1971	0,17	0,13	0,10	0,12	0,09	0,08	0,05	0,08	0,11	0,16	0,18	0,17	0,12	1,44	1,33
	1972	0,14	0,08	0,11	0,08	0,08	0,06	0,05	0,07	0,09	0,14	0,15	0,15	0,10	1,20	
	±% 1971/70	X	X	X	X	X	X	X	X	X	X	X	X		- 61,2	- 36,1
	±% 1972/71	X	X	X	X	X	X	X	X	X	X	X	X		- 16,7	
LUXEMBOURG	1970
	1971
	1972
	±% 1971/70
	±% 1972/71

4.0.0. EINHUFER / EQUIDES

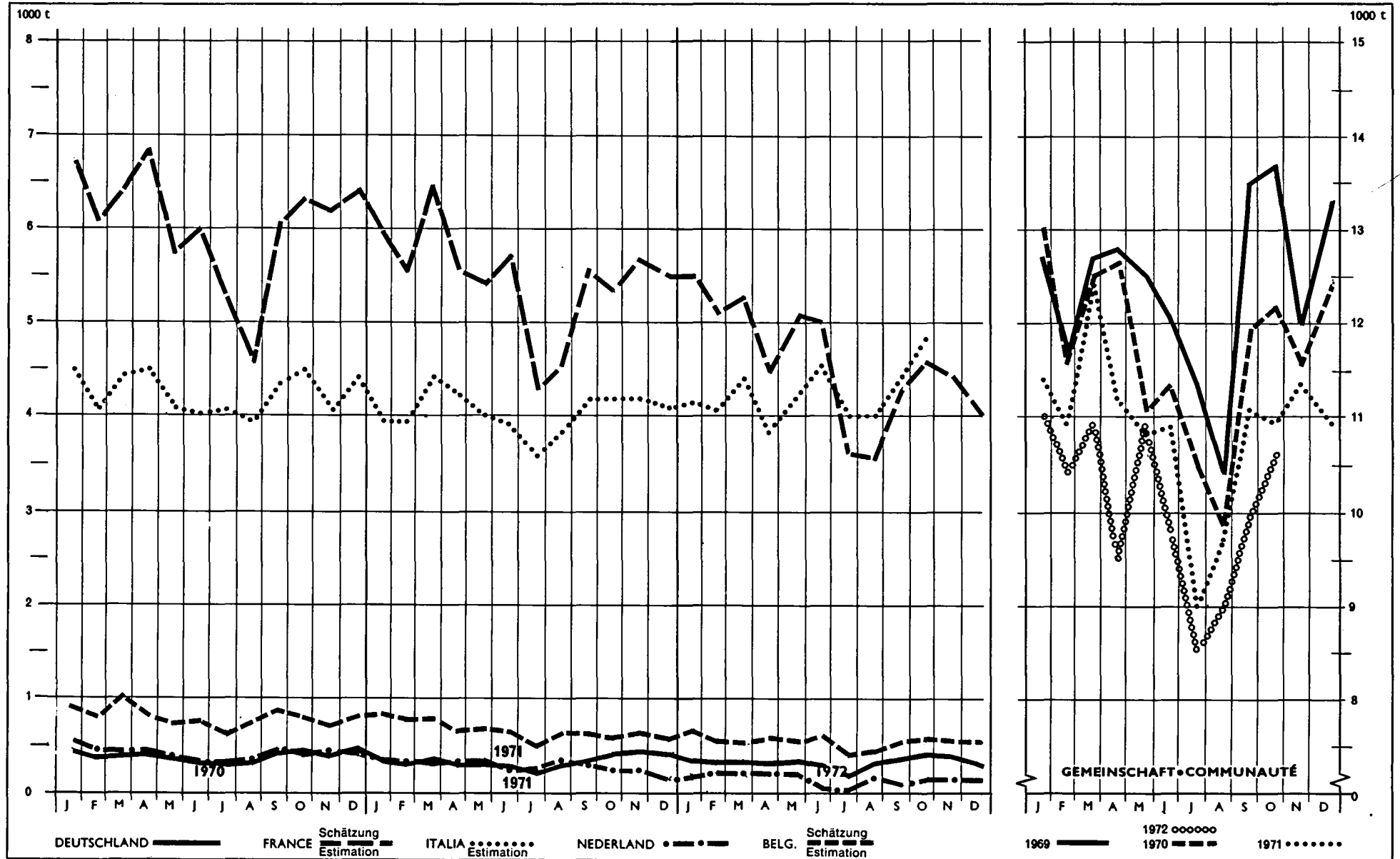

II. FLEISCHERZEUGUNG NACH LÄNDERN

II. PRODUCTION DE VIANDE PAR PAYS

4.00. EINHUFER/EQUIDES

b. Schlachtgewicht in 1000 Tonnen

b. Poids en carcasse en 1000 tonnes

		J	F	M	A	M	J	J	A	S	O	N	D	ØM	KJ	WJ
DEUTSCHLAND	1970	0,41	0,37	0,40	0,41	0,34	0,33	0,32	0,33	0,43	0,43	0,42	0,49	0,39	4,66	4,46
	1971	0,35	0,34	0,37	0,33	0,33	0,32	0,26	0,34	0,36	0,43	0,44	0,43	0,36	4,28	4,32
	1972	0,36	0,35	0,35	0,31	0,37	0,32	0,26	0,34	0,35	0,41	0,40	0,39	0,35	4,21	
	±% 1971/70	X	X	X	X	X	X	X	X	X	X	X	X		- 0,2	- 3,1
	±% 1972/71	X	X	X	X	X	X	X	X	X	X	X	X		- 1,6	
FRANCE	1970	6,79	6,09	6,44	6,81	5,74	5,97	5,28	4,59	6,10	6,34	6,19	6,40	6,06	72,73	69,58
	1971	5,94	6,56	6,47	5,60	5,41	5,70	4,32	4,54	5,62	5,34	5,69	5,46	5,47	65,65	61,45
	1972	5,50	5,10	5,26	4,58	5,07	5,00	3,70	3,64	4,32	4,61	4,40	4,01	4,60	55,16	
	±% 1971/70	- 12,5	- 0,7	+ 0,5	- 17,8	- 5,7	- 4,5	- 18,2	- 1,1	- 9,8	- 19,8	- 8,1	- 14,7		- 9,7	- 11,7
	±% 1972/71	- 7,4	- 0,3	- 18,7	- 19,7	- 6,3	- 12,3	- 14,4	- 19,8	- 23,1	- 13,7	- 22,7	- 26,6		- 16,0	
ITALIA	1970	4,01	3,64	3,87	3,95	3,63	3,56	3,61	3,47	3,82	3,94	3,58	3,91	3,75	44,99	43,96
	1971	3,44	3,49	3,91	3,76	3,56	3,46	3,20	3,39	3,72	3,76	3,70	3,67	3,59	43,06	43,81
	1972	3,72	3,66	3,92	3,41	4,12	3,54	3,58	3,90	3,98	4,29					
	±% 1971/70	- 14,1	- 4,2	+ 1,0	- 4,8	- 1,9	- 2,8	- 11,4	- 2,9	- 2,6	- 4,6	+ 3,4	- 6,1		- 4,3	- 0,4
	±% 1972/71	+ 8,1	+ 4,9	+ 0,3	- 9,3	+ 15,7	+ 2,3	+ 11,9	+ 15,0	+ 7,0	+ 14,1					
NEDERLAND	1970	0,55	0,45	0,53	0,48	0,40	0,35	0,38	0,40	0,45	0,43	0,45	0,45	0,44	5,30	4,63
	1971	0,35	0,35	0,33	0,38	0,38	0,28	0,28	0,38	0,30	0,25	0,25	0,23	0,31	3,76	3,10
	1972	0,23	0,25	0,25	0,25	0,25	0,18	0,15	0,23	0,20	0,20	0,20	0,20	0,22	2,58	
	±% 1971/70	X	X	X	X	X	X	X	X	X	X	X	X		- 29,1	- 33,1
	±% 1972/71	X	X	X	X	X	X	X	X	X	X	X	X		- 31,4	
BELGIQUE-BELGIE	1970	0,94	0,79	1,01	0,86	0,77	0,78	0,64	0,77	0,90	0,82	0,74	0,83	0,82	0,85	0,14
	1971	0,85	0,77	0,81	0,67	0,69	0,65	0,50	0,67	0,64	0,69	0,67	0,65	0,69	0,26	7,41
	1972	0,72	0,58	0,56	0,59	0,54	0,60	0,38	0,47	0,55	[0,58]	[0,55]	[0,55]	0,56	6,67	
	±% 1971/70	X	X	X	X	X	X	X	X	X	X	X	X		- 16,2	- 18,9
	±% 1972/71	X	X	X	X	X	X	X	X	X	X	X	X		- 19,2	
LUXEMBOURG	1970
	1971
	1972
	±% 1971/70
	±% 1972/71

II. FLEISCHERZEUGUNG NACH LÄNDERN

II. PRODUCTION DE VIANDE PAR PAYS

O.O.O. SCHLACHTUNGEN INSGESAMT/ENSEMBLE DES ANIMAUX ABATTUS

b. Schlachtgewicht in 1000 Tonnen

b. Poids en carcasse en 1000 tonnes

		J	F	M	A	M	J	J	A	S	O	N	D	Ø M	Kj	Wj
DEUTSCHLAND	1970	351,04	314,56	347,18	333,97	305,55	305,51	306,67	301,49	321,40	341,99	374,81	387,20	332,61	3 991,36	4 116,16
	1971	368,73	328,84	384,36	332,50	319,40	348,93	310,37	331,40	336,56	348,05	400,21	373,25	348,55	4 182,58	4 118,87
	1972	361,45	338,50	350,26	311,58	356,90	300,26	295,61	312,65	308,97	357,71	354,58	348,47	333,08	3 997,00	
	±% 1971/70	+ 5,0	+ 4,5	+ 10,7	- 0,2	+ 4,5	+ 14,2	+ 1,2	+ 4,0	+ 4,7	+ 1,8	+ 6,0	- 3,6		+ 4,8	+ 0,1
	±% 1972/71	- 2,0	+ 2,9	- 8,9	- 6,3	+ 11,8	+ 14,0	- 4,8	- 5,7	- 8,2	+ 2,8	- 11,4	- 6,6		- 4,4	
FRANCE	1970	266,05	241,49	251,04	257,09	235,40	245,04	248,95	237,17	258,67	260,66	258,29	2 84,30	253,68	3 084,15	3 163,18
	1971	270,79	255,74	292,39	262,90	256,82	276,50	257,90	260,96	270,32	261,00	273,67	280,28	267,69	3 219,27	3 195,07
	1972	282,09	268,89	280,13	244,58	271,83	243,50	241,96	255,80	248,53	264,23	254,28	260,19	259,65	3 115,75	
	±% 1971/70	+ 1,8	+ 5,9	+ 16,5	+ 2,3	+ 9,1	+ 12,8	+ 3,6	+ 10,0	+ 4,5	+ 0,1	+ 6,0	- 1,4		+ 5,8	+ 1,0
	±% 1972/71	+ 4,2	+ 5,1	- 4,2	- 7,8	+ 5,8	- 11,9	- 6,2	- 2,0	- 8,1	+ 1,2	- 7,1	- 7,2		- 3,2	
ITALIA	1970	165,87	108,88	105,80	98,95	94,81	95,30	99,60	96,17	104,04	111,24	111,06	169,28	113,41	1 361,00	1 399,26
	1971	168,94	116,37	116,02	101,45	104,26	100,84	99,69	101,50	110,39	107,20	115,16	175,46	118,48	1 417,25	1 422,79
	1972	173,62	128,34	115,80	96,94	111,73	95,07	97,23	100,60	99,83	110,59					
	±% 1971/70	+ 1,9	+ 6,9	+ 9,7	+ 2,5	+ 10,0	+ 5,8	+ 0,0	+ 5,5	+ 6,1	- 3,5	+ 3,7	+ 3,7		+ 4,1	+ 1,7
	±% 1972/71	+ 2,8	+ 3,4	- 8,2	- 4,5	+ 7,2	- 5,7	- 2,5	- 0,9	- 9,6	+ 3,2					
NEDERLAND	1970	83,28	75,90	87,18	86,48	80,20	87,10	90,23	88,83	97,15	99,90	95,05	99,43	89,22	1 070,73	1 133,49
	1971	89,18	87,58	101,65	94,30	89,43	100,73	94,60	102,00	99,23	98,33	100,48	101,16	96,55	1 158,62	1 135,87
	1972	86,65	87,78	97,28	82,68	93,73	92,03	82,68	95,37	92,90	101,83	99,33	89,01	91,76	1 101,13	
	±% 1971/70	+ 7,1	+ 35,3	+ 16,6	+ 9,0	+ 11,5	+ 15,6	+ 4,8	+ 14,8	+ 2,1	- 1,6	+ 5,7	+ 1,7		+ 8,2	+ 0,2
	±% 1972/71	- 2,8	+ 0,2	- 4,4	- 12,3	+ 4,8	- 8,6	- 12,6	- 6,5	- 6,4	+ 3,6	- 1,2	- 12,0		- 5,0	
BELGIQUE-BELGIE	1970	54,25	51,72	58,18	57,76	55,79	57,06	52,36	60,53	66,14	63,37	62,06	63,76	58,67	703,99	734,14
	1971	56,19	56,55	66,89	61,27	59,90	65,18	50,16	64,97	64,69	62,58	64,55	65,98	61,58	738,90	748,02
	1972	63,47	58,98	66,70	61,84	67,60	62,36	55,38	67,60	67,70	68,92	65,19	66,99	64,37	772,43	
	±% 1971/70	+ 3,6	+ 9,3	+ 13,0	+ 6,1	+ 7,4	+ 14,2	- 4,2	+ 7,3	- 2,2	- 1,1	+ 4,0	+ 3,5		+ 5,0	+ 1,9
	±% 1972/71	+ 12,4	+ 4,3	- 1,0	+ 0,9	+ 12,9	- 4,3	+ 10,4	+ 4,0	+ 4,7	+ 10,2	+ 1,0	+ 1,7		+ 4,5	
LUXEMBOURG	1970	1,66	1,48	1,82	1,54	1,33	1,55	1,31	1,48	1,47	1,54	1,83	1,61	1,55	18,62	18,11
	1971	1,66	1,42	1,62	1,30	1,47	1,40	1,36	1,50	1,57	1,51	1,88	1,66	1,53	18,35	18,09
	1972	1,82	1,46	1,37	1,30	1,41	1,25	1,37	1,24	1,42	1,56	1,46	1,53	1,43	17,19	
	±% 1971/70	-	- 4,1	- 11,0	- 15,6	+ 10,5	- 9,7	+ 3,8	+ 1,4	+ 6,8	- 2,0	+ 2,7	+ 3,1		- 1,6	- 0,1
	±% 1972/71	+ 9,6	+ 2,8	- 13,4	-	- 4,1	- 10,7	+ 0,7	- 17,3	- 9,6	+ 3,3	- 22,4	- 7,8		- 6,3	

Teil III

SCHWEINESCHLACHTUNGEN

Partie III

ABATTAGES DE PORCS

Angaben, übermittelt von den Mitgliedstaaten gemäß Artikel 6 der Richtlinie 68/161/EWG des Rates vom 27/3/1968.

Données transmises par les États membres en application de l'article 6 de la directive 68/161/CEE du Conseil du 27/3/1968.

III. SCHWEINESCHLACHTUNGEN

III. ABATTAGES DE PORCS

DEUTSCHLAND

Anzahl der Schlachtungen

Nombre d'abattages

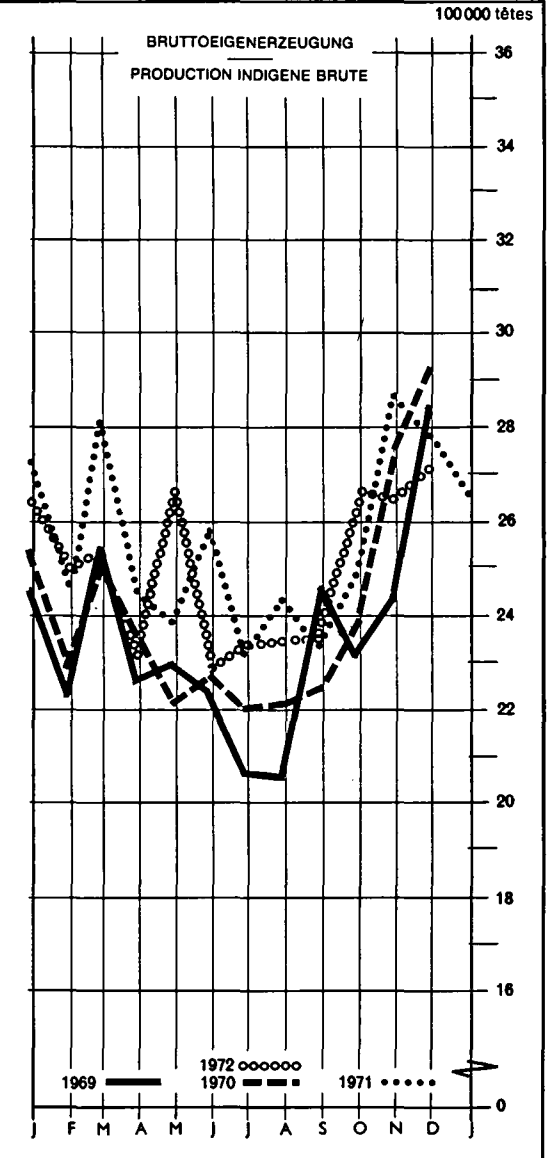
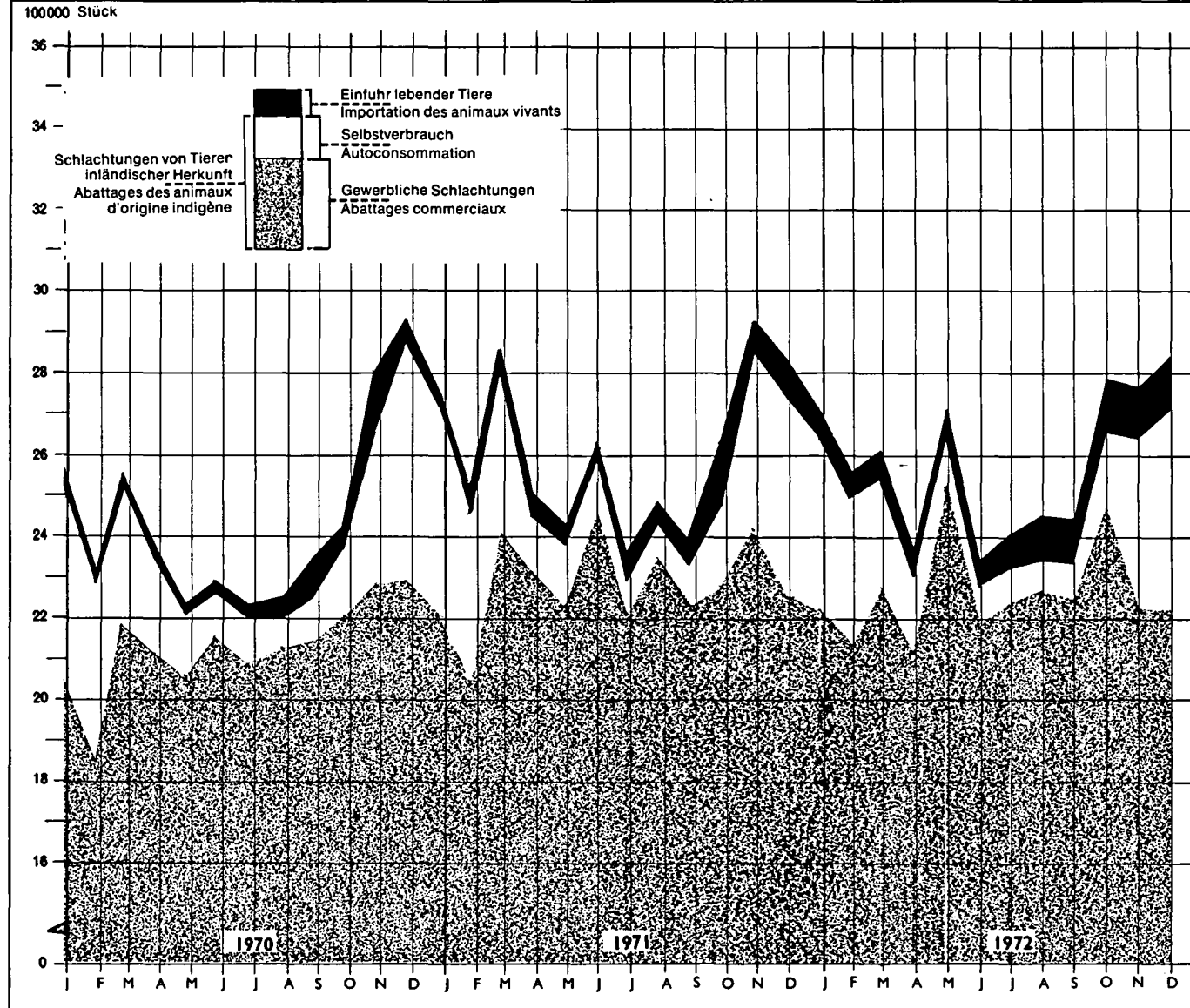

III. SCHWEINESCHLACHTUNGEN

III. ABATTAGES DE PORCS

DEUTSCHLAND

a. Anzahl der Schlachtungen in 1000 Stück

a. Nombre d'abattages en 1000 têtes

		J	F	M	A	M	J	J	A	S	O	N	D	Ø M	Kj	Wj	
BRUTTOEIGENERZEUGUNG PRODUCTION INDIGÈNE BRUTE	1970	2 536,2	2 291,7	2 536,9	2 362,2	2 221,3	2 279,8	2 205,3	2 208,9	2 255,2	2 391,4	2 767,6	2 904,7	2 413,4	28 961,2	30 222,4	
	1971	2 733,3	2 476,8	2 819,8	2 463,4	2 398,4	2 597,8	2 318,2	2 430,1	2 341,7	2 482,1	2 876,1	2 779,1	2 559,7	30 716,6	30 228,4	
	1972	2 661,5	2 502,1	2 551,1	2 319,7	2 677,7	2 289,5	2 336,0	2 355,9	2 351,0	2 677,0	2 658,7	2 723,0	2 508,6	30 103,2		
	±% 1971/70	+ 7,8	+ 8,1	+ 11,1	+ 4,3	+ 8,0	+ 13,9	+ 5,1	+ 10,0	+ 3,8	+ 3,8	+ 3,9	+ 4,3		+ 6,1	+ 0,0	
	±% 1972/71	- 2,6	+ 1,0	- 2,6	- 5,5	+ 11,6	- 11,9	+ 0,8	- 3,1	+ 0,4	+ 7,9	- 7,6	- 2,0		- 2,0		
NETTOEIGENERZEUGUNG - PRODUCTION INDIGÈNE NETTE	Gewerblich Commerciale	1970	2 063,2	1 868,8	2 193,4	2 121,5	2 074,0	2 177,7	2 092,0	2 134,6	2 159,8	2 208,3	2 285,3	2 289,9	2 139,0	25 668,5	26 805,3
		1971	2 211,8	2 051,5	2 429,9	2 231,6	2 235,3	2 475,3	2 222,0	2 349,2	2 238,8	2 286,1	2 421,1	2 257,1	2 294,1	27 409,7	27 232,5
		1972	2 225,2	2 140,8	2 248,6	2 127,4	2 524,3	2 191,9	2 246,1	2 265,5	2 241,7	2 479,3	2 227,0	2 233,5	2 262,6	27 151,3	
		±% 1971/70	+ 7,2	+ 9,8	+ 10,8	+ 5,2	+ 7,8	+ 13,7	+ 6,2	+ 10,1	+ 3,7	+ 3,5	+ 5,9	- 1,4		+ 6,8	+ 1,6
		±% 1972/71	+ 0,6	+ 4,4	- 7,5	- 4,7	+ 12,9	- 11,5	+ 1,1	- 3,6	+ 0,1	+ 8,5	- 8,0	- 1,0		- 0,9	
	Zum Selbstverbrauch Autococonsumation	1970	472,5	417,5	341,9	234,3	139,2	95,6	110,0	72,9	92,1	177,5	475,9	601,1	269,2	3 230,5	3 354,4
		1971	512,9	417,5	386,2	228,3	159,7	120,3	95,8	80,8	102,3	194,2	451,5	519,0	272,4	3 288,3	2 982,2
		1972	433,9	360,9	302,1	191,8	153,0	97,1	89,4	89,7	108,5	194,5	427,6	486,8	244,6	2 935,3	
		±% 1971/70	+ 8,6	-	+ 13,0	- 2,6	+ 14,7	+ 25,8	+ 12,8	+ 10,6	+ 11,1	+ 9,4	- 5,1	- 13,7		+ 1,2	- 11,1
		±% 1972/71	- 15,4	- 13,6	- 21,8	- 16,3	- 4,2	- 19,3	- 6,7	+ 11,3	+ 6,1	+ 0,2	- 5,3	- 6,2		- 10,2	
Insgesamt Total	1970	2 535,7	2 286,3	2 535,3	2 355,8	2 213,2	2 273,3	2 202,0	2 207,5	2 251,9	2 385,8	2 761,2	2 891,0	2 408,2	28 899,0	30 159,7	
	1971	2 724,7	2 469,0	2 816,1	2 459,9	2 395,0	2 595,6	2 317,8	2 429,8	2 341,1	2 480,3	2 872,6	2 776,1	2 556,5	30 678,0	30 214,7	
	1972	2 659,1	2 501,7	2 550,7	2 319,2	2 677,3	2 289,0	2 335,5	2 355,2	2 350,2	2 673,8	2 654,6	2 720,3	2 507,2	30 086,6		
	±% 1971/70	+ 7,5	+ 8,0	+ 11,1	+ 4,4	+ 8,2	+ 14,2	+ 5,3	+ 10,1	+ 4,0	+ 4,0	+ 4,0	+ 4,0		+ 6,2	+ 0,2	
	±% 1972/71	- 2,4	+ 1,3	- 9,4	- 5,7	+ 11,8	- 11,8	+ 0,7	- 3,1	+ 0,4	+ 7,8	- 7,6	- 2,0		- 1,9		
Schlachtungen von Tieren ausländischer Herkunft Abattages d'animaux d'origine étrangère	1970	19,1	15,7	21,8	21,0	20,2	20,6	28,1	49,4	54,6	54,0	41,8	41,1	32,3	387,5	507,3	
	1971	27,9	33,6	49,2	41,8	40,9	44,8	52,1	59,9	57,7	58,2	57,0	66,4	49,1	589,5	723,4	
	1972	51,8	57,0	64,0	58,4	68,7	72,2	68,7	94,7	118,9	121,0	119,7	116,9	84,3	1 012,0		
	±% 1971/70	+ 46,1	+ 114,0	+ 125,7	+ 99,0	+ 102,5	+ 117,5	+ 85,4	+ 21,3	+ 5,7	+ 7,8	+ 36,0	+ 61,6		+ 52,1	+ 42,6	
	±% 1972/71	+ 85,7	+ 69,6	+ 30,1	+ 39,7	+ 68,8	+ 61,2	+ 31,9	+ 58,1	+ 106,1	+ 107,9	+ 110,0	+ 76,1		+ 71,7		
Schlachtungen insgesamt Abattages totaux	1970	2 554,8	2 302,0	2 557,1	2 376,8	2 233,4	2 293,9	2 230,1	2 256,9	2 306,5	2 439,8	2 803,1	2 932,1	2 440,9	29 286,5	30 687,0	
	1971	2 752,6	2 502,6	2 865,3	2 501,7	2 435,9	2 640,4	2 369,9	2 489,7	2 398,8	2 538,5	2 929,8	2 842,5	2 605,6	31 267,5	30 938,1	
	1972	2 710,9	2 558,7	2 614,7	2 377,6	2 746,0	2 361,2	2 404,2	2 449,9	2 469,1	2 794,8	2 774,3	2 837,2	2 591,6	31 098,6		
	±% 1971/70	+ 7,7	+ 8,7	+ 12,1	+ 5,3	+ 9,1	+ 15,1	+ 6,3	+ 10,3	+ 4,0	+ 4,0	+ 4,5	+ 3,1		+ 6,8	+ 0,9	
	±% 1972/71	- 1,5	- 2,2	- 8,7	- 5,8	+ 12,7	+ 10,6	+ 1,4	- 1,6	+ 2,9	+ 10,1	- 5,3	- 0,2		- 0,5		

III. SCHWEINESCHLÄCHTUNGEN

III. ABATTAGES DE PORCS

FRANCE

Anzahl der Schlachtungen

Nombre d'abattages

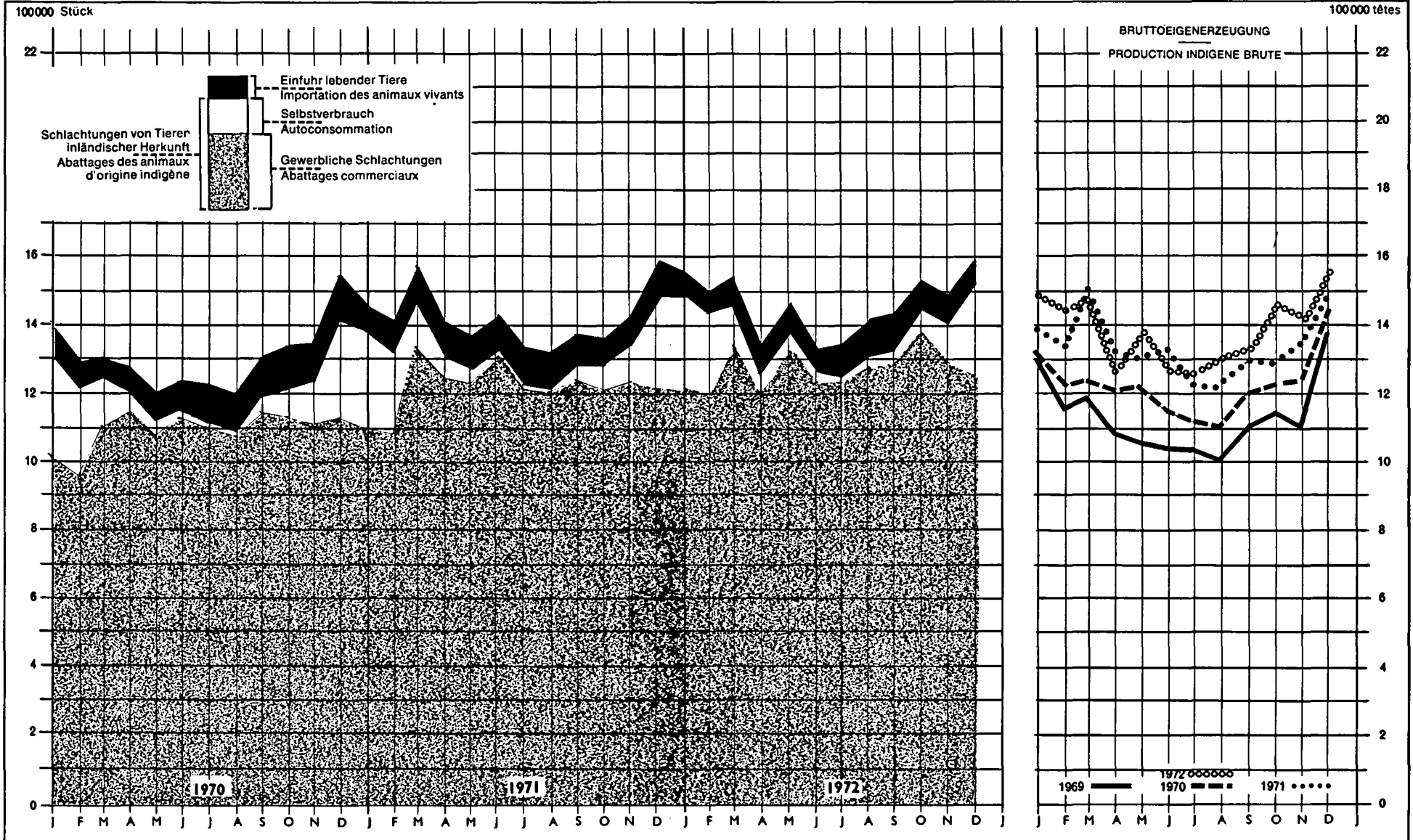

III. SCHWEINESCHLACHTUNGEN

III. ABATTAGES DE PORCS

FRANCE

Schätzung - Estimation

a. Anzahl der Schlachtungen in 1000 Stück

a. Nombre d'abattages en 1000 têtes

		J	F	M	A	M	J	J	A	S	O	N	D	Ø M	Kj	Wj	
BRUTTOEIGENERZEUGUNG PRODUCTION INDIGENE BRUTE	1970	1 322,5	1 230,5	1 258,3	1 221,7	1 234,7	1 167,9	1 132,4	1 103,7	1 204,0	1 236,1	1 256,0	1 449,2	1234,8	14 817,0	15 615,2	
	1971	1 400,4	1 344,1	1 511,3	1 336,9	1 300,3	1 340,8	1 242,5	1 232,9	1 298,0	1 291,3	1 349,2	1 499,5	1345,6	16 147,2	16 250,6	
	1972	1 496,0	1 445,5	1 475,3	1 269,4	1 387,4	1 271,6	1 264,2	1 305,3	1 339,6	1 471,0	1 422,7	1 546,9	1391,2	18 694,9		
	±% 1971/70	+ 5,9	+ 9,2	+ 20,1	- 9,4	+ 5,3	+ 14,8	+ 9,7	+ 11,7	+ 7,8	+ 4,5	+ 7,4	+ 3,5		+ 9,0	+ 4,3	
	±% 1972/71	+ 6,8	+ 7,5	- 2,4	- 5,1	+ 6,7	- 5,2	+ 1,7	+ 5,9	+ 3,2	+ 13,9	+ 5,4	+ 3,2		+ 3,4		
NETTOEIGENERZEUGUNG - PRODUCTION INDIGENE NETTE	Gewerblich Commerciale	1970	1 019,3	967,8	1 104,4	1 151,5	1 081,3	1 142,7	1 108,5	1 084,1	1 151,7	1 143,1	1 121,7	1 142,2	1101,5	13 218,3	14 124,5
		1971	1 102,1	1 084,1	1 357,8	1 264,8	1 247,1	1 317,3	1 221,6	1 213,0	1 247,9	1 208,6	1 229,4	1 219,6	1226,1	14 713,3	14 892,7
		1972	1 215,2	1 203,8	1 337,3	1 285,8	1 340,4	1 250,1	1 245,2	1 286,6	1 290,2	1 387,3	1 300,0	1 267,5	1277,5	15 329,4	
		±% 1971/70	+ 8,1	+ 12,0	+ 22,9	- 9,8	+ 15,3	+ 15,3	+ 10,2	+ 11,9	+ 8,4	+ 5,7	+ 9,6	+ 6,8		+ 11,3	+ 5,4
		±% 1972/71	+ 10,3	+ 11,0	- 1,5	- 4,7	+ 7,5	- 5,1	+ 1,9	+ 6,1	+ 3,4	+ 14,8	+ 5,7	+ 3,9		+ 4,2	
	Zum Selbstverbrauch Autococonsumation	1970	300,0	260,0	150,0	65,0	47,0	20,0	17,0	16,0	45,0	80,0	120,0	290,0	117,5	1 410,0	1 364,0
		1971	285,0	245,0	140,0	62,0	45,0	19,0	16,0	15,0	43,0	76,0	114,0	275,0	111,3	1 335,0	1 309,0
		1972	276,0	237,0	134,0	61,0	44,0	18,0	16,0	15,0	42,0	74,0	110,0	265,0	107,7	1 292,0	
		±% 1971/70	- 5,0	- 5,8	- 6,7	- 4,6	- 4,3	- 5,0	- 5,8	- 6,3	- 4,5	- 5,0	- 5,0	- 5,2		- 5,3	- 4,0
		±% 1972/71	- 3,2	- 3,3	- 4,3	- 1,6	- 2,2	- 5,3	-	-	- 2,3	- 2,6	- 3,5	- 3,6		- 3,2	
Insgesamt Total	1970	1 319,3	1 227,8	1 254,4	1 216,5	1 128,3	1 162,7	1 125,5	1 100,1	1 196,7	1 223,1	1 241,7	1 432,2	1219,0	14 628,3	15 488,5	
	1971	1 387,1	1 329,1	1 497,8	1 326,8	1 292,1	1 336,3	1 237,6	1 228,0	1 290,9	1 284,6	1 343,4	1 494,6	1337,4	16 048,3	16 201,7	
	1972	1 491,2	1 440,8	1 471,3	1 266,8	1 384,4	1 268,1	1 261,2	1 301,6	1 332,2	1 461,3	1 410,0	1 532,5	1385,1	18 621,4		
	±% 1971/70	+ 5,1	+ 8,3	+ 19,4	+ 9,1	+ 14,5	+ 14,9	+ 10,0	+ 11,6	+ 7,9	+ 5,0	+ 8,2	+ 4,4		+ 9,7	+ 4,6	
	±% 1972/71	+ 7,5	+ 8,4	- 1,8	- 4,5	+ 7,1	- 5,1	+ 1,9	+ 6,0	+ 3,3	+ 13,8	+ 5,0	+ 2,5		+ 3,6		
Schlachtungen von Tieren ausländischer Herkunft Abattages d'animaux d'origine étrangère	1970	79,9	66,1	50,5	70,2	77,9	81,6	103,1	100,6	108,5	119,4	104,1	112,6	89,5	1 074,5	1 193,9	
	1971	100,0	92,3	87,8	85,3	82,9	97,3	103,8	96,4	92,6	87,0	83,8	88,2	91,4	1 097,4	982,7	
	1972	73,8	62,2	73,7	68,8	78,4	74,0	96,4	97,2	101,0	77,8	78,3	62,4	78,7	944,0		
	±% 1971/70	+ 25,2	+ 39,6	+ 73,9	+ 21,5	+ 6,4	+ 19,2	+ 0,7	- 4,2	- 14,7	- 27,1	- 19,5	- 21,7		+ 2,1	- 17,7	
	±% 1972/71	- 26,2	- 32,6	- 16,1	- 19,4	- 5,4	- 24,0	- 7,1	+ 0,8	+ 9,1	- 10,6	- 6,6	- 29,3		- 14,0		
Schlachtungen insgesamt Abattages totaux	1970	1 399,2	1 293,9	1 304,9	1 286,7	1 206,2	1 244,3	1 228,6	1 200,7	1 305,2	1 342,5	1 345,8	1 544,8	1308,5	15 702,8	16 682,4	
	1971	1 487,1	1 421,4	1 585,6	1 412,1	1 375,0	1 433,6	1 341,4	1 324,4	1 383,5	1 371,6	1 427,2	1 582,8	1428,6	17 145,7	17 184,4	
	1972	1 565,0	1 503,0	1 545,0	1 335,6	1 462,8	1 342,1	1 357,6	1 398,8	1 433,2	1 539,1	1 488,3	1 594,9	1463,6	17 565,4		
	±% 1971/70	+ 6,3	+ 9,9	+ 21,5	+ 9,7	+ 14,0	+ 15,2	+ 9,2	+ 10,3	+ 6,0	+ 2,2	+ 6,0	+ 2,5		+ 9,2	+ 3,0	
	±% 1972/71	+ 5,2	+ 5,7	- 2,6	- 5,4	+ 6,4	- 6,4	+ 1,2	+ 5,6	+ 3,6	+ 12,2	+ 4,3	+ 0,8		+ 2,4		

III. SCHWEINESCHLACHTUNGEN

III. ABATTAGES DE PORCS

Anzahl der Schlachtungen

ITALIA

Nombre d'abattages

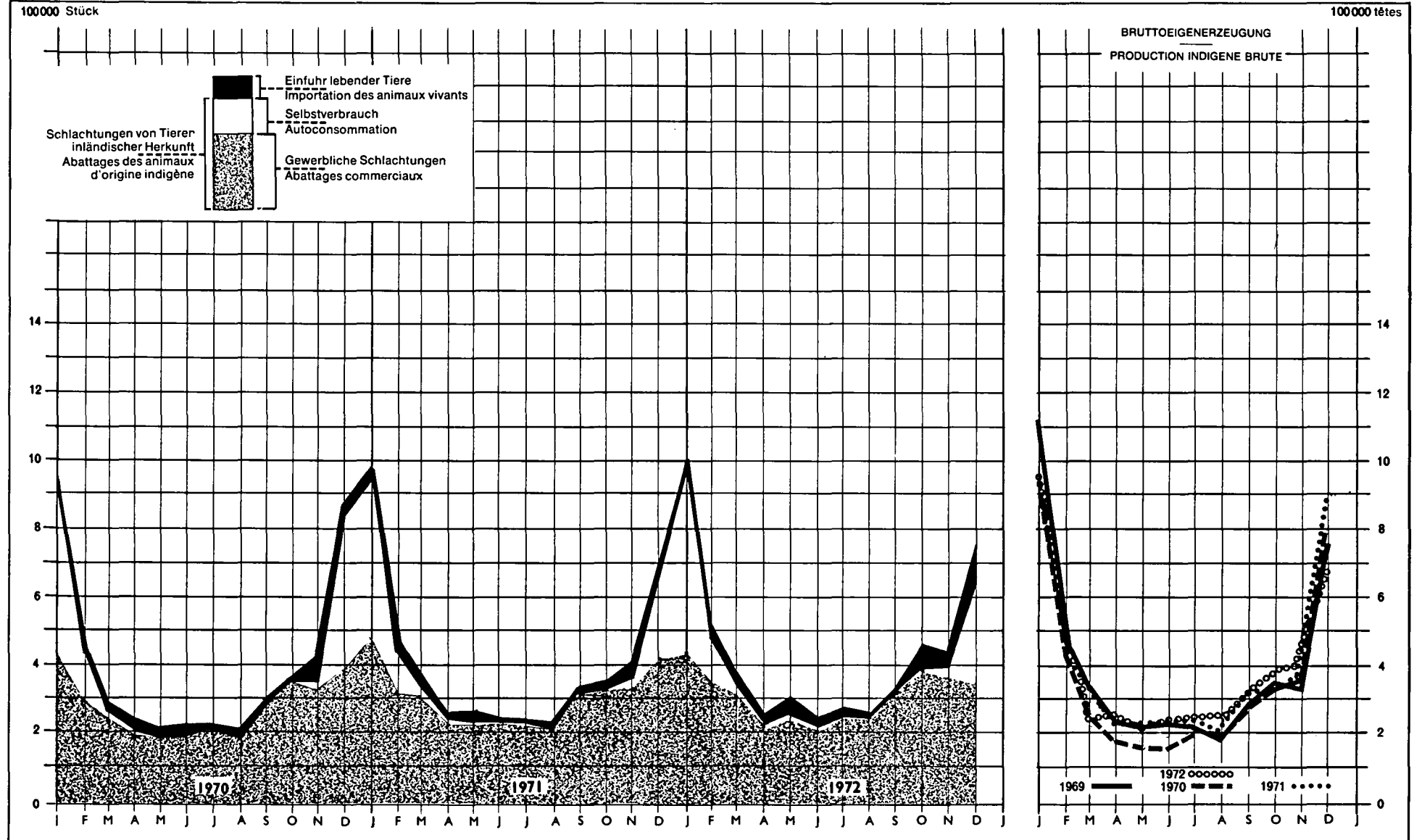

III. SCHWEINESCHLACHTUNGEN

III. ABATTAGES DE PORCS

ITALIA

Kontrollierte Schlachtungen — Abattages contrôlés

a. Anzahl der Schlachtungen in 1000 Stück

a. Nombre d'abattages en 1000 têtes

		J	F	M	A	M	J	J	A	S	O	N	D	Ø M	Kj	Wj	
BRUTTOEIGENERZEUGUNG PRODUCTION INDIGÈNE BRUTE	1970	895,0	415,0	259,0	174,3	165,9	165,0	196,6	183,9	253,1	326,0	330,0	799,5	348,4	4 180,5	4 401,0	
	1971	919,6	421,1	321,2	221,6	211,0	217,4	229,0	204,2	318,8	325,5	385,1	889,6	388,7	4 664,1	4 896,4	
	1972	972,0	491,4	359,0	242,9	258,7	220,2	242,2	248,2	330,3	383,0	400,0*	693,0*	403,4	4 840,9		
	±% 1971/70	+ 2,7	+ 1,5	+ 24,0	+ 27,1	+ 27,2	+ 31,8	+ 16,5	+ 11,0	+ 26,0	- 0,2	+ 16,7	+ 11,3		+ 11,6	+ 11,3	
	±% 1972/71	+ 5,7	+ 16,7	+ 11,8	+ 5,6	+ 22,6	+ 1,3	+ 5,8	+ 21,5	+ 3,6	+ 17,7	+ 3,9	- 22,1		+ 3,8		
NETTOEIGENERZEUGUNG — PRODUCTION INDIGÈNE NETTE	Gewerblich Commerciale	1970	407,0	282,0	239,0	166,3	164,9	164,0	195,6	182,9	253,1	325,0	304,0	387,5	257,4	3 088,5	3 313,0
		1971	460,6	277,1	292,2	211,6	208,0	215,4	229,0	204,2	317,8	322,5	342,1	422,6	291,9	3 503,1	3 683,5
		1972	458,0	362,4	331,9	236,9	256,7	219,2	242,2	248,2	329,3	380,0	366,0*	355,0*	313,8	3 765,8	
		±% 1971/70	+ 13,2	- 1,7	+ 22,3	+ 27,2	+ 26,1	+ 31,3	+ 17,1	+ 11,6	+ 25,6	- 0,8	+ 7,2	+ 9,1		+ 13,4	+ 11,2
		±% 1972/71	- 4,9	+ 30,8	+ 13,6	+ 12,0	+ 23,4	+ 1,8	+ 5,8	+ 21,5	+ 3,6	+ 17,8	+ 7,0	- 16,0		+ 7,5	
	Zum Selbstverbrauch Autocconsommation	1970	488,0	133,0	20,0	8,0	1,0	1,0	1,0	1,0	-	1,0	26,0	412,0	91,0	1 092,0	1 088,0
		1971	459,0	144,0	29,0	10,0	3,0	2,0	-	-	1,0	3,0	43,0	467,0	96,8	1 161,0	1 213,0
		1972	534,0	129,0	27,0	6,0	2,0	1,0	-	-	1,0	3,0	34,0	338,0	89,6	1 075,0	
		±% 1971/70	- 5,9	+ 8,3	+ 45,0	+ 25,0	+ 200,0	+ 100,0	-	-	-	+ 200,0	+ 65,4	+ 13,3		+ 6,3	+ 11,5
		±% 1972/71	+ 16,3	- 10,4	- 6,9	- 48,0	- 33,3	- 50,0	-	-	-	-	- 20,9	- 27,6		- 7,4	
Insgesamt Total	1970	895,0	415,0	259,0	174,3	165,9	165,0	196,6	183,9	253,1	326,0	330,0	799,5	348,4	4 180,5	4 401,0	
	1971	919,6	421,1	321,2	221,6	211,0	217,4	229,0	204,2	318,8	325,5	385,1	889,6	388,7	4 664,1	4 896,4	
	1972	972,0	491,4	358,9	242,9	258,7	220,2	242,2	248,2	330,3	383,0	400,0*	693,0*	403,4	4 840,8		
	±% 1971/70	+ 2,7	+ 1,5	+ 24,0	+ 27,1	+ 27,2	+ 31,8	+ 16,5	+ 11,0	+ 26,0	- 0,2	+ 16,7	+ 11,3		+ 11,6	+ 11,3	
	±% 1972/71	+ 5,7	+ 16,7	+ 11,7	+ 9,6	+ 22,6	+ 1,3	+ 5,8	+ 21,5	+ 3,6	+ 17,7	+ 3,9	- 22,1		+ 3,8		
Schlachtungen von Tieren ausländischer Herkunft Abattages d'animaux d'origine étrangère	1970	20,2	30,3	46,2	52,1	33,7	48,5	15,0	20,5	22,6	31,5	78,1	45,9	37,1	444,6	494,6	
	1971	42,8	79,0	55,0	40,0	45,0	20,0	15,0	25,0	19,0	37,0	50,0	46,0	39,4	473,0	364,0	
	1972	30,0	27,0	18,0	23,0	43,0	31,0	30,0	15,0	28,0	66,0	47,0	76,0	36,2	434,0		
	±% 1971/70	X	X	X	X	X	X	X	X	X	X	X	X		+ 6,4	- 26,4	
	±% 1972/71	X	X	X	X	X	X	X	X	X	X	X	X		- 8,2		
Schlachtungen insgesamt Abattages totaux	1970	915,2	445,3	305,2	226,4	199,6	213,5	211,6	204,4	275,7	357,5	408,1	845,4	385,4	4 625,1	4 895,6	
	1971	961,6	500,1	376,2	261,6	256,0	237,4	244,0	229,2	337,8	362,5	435,1	935,6	428,1	5 137,1	5 260,3	
	1972	1 002,0	518,4	376,9	265,9	301,7	251,2	272,2	263,2	358,3	449,0	447,0*	769,0*	439,6	5 274,8		
	±% 1971/70	+ 5,1	+ 12,3	+ 23,3	+ 15,5	+ 28,3	+ 11,2	+ 15,3	+ 12,1	+ 22,5	+ 1,4	+ 6,6	+ 10,7		+ 11,1	+ 7,4	
	±% 1972/71	+ 4,2	+ 3,7	+ 0,2	+ 1,6	+ 17,9	+ 5,8	+ 11,6	+ 14,8	+ 6,1	+ 23,9	+ 2,7	- 17,8		+ 2,7		

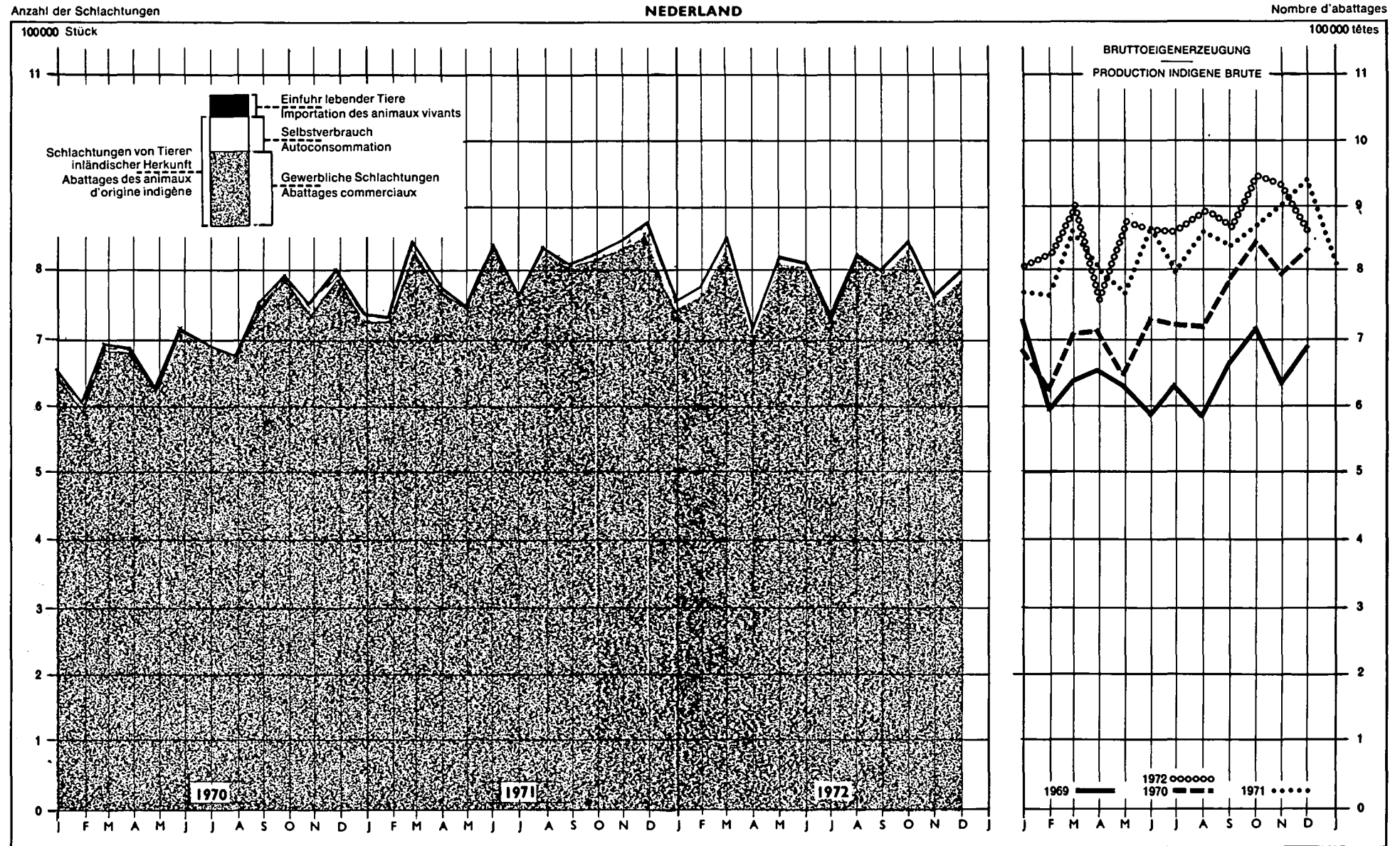

III. SCHWEINESCHLACHTUNGEN

III. ABATTAGES DE PORCS

NEDERLAND

a. Anzahl der Schlachtungen in 1000 Stück

a. Nombre d'abattages en 1000 têtes

		J	F	M	A	M	J	J	A	S	O	N	D	Ø M	KJ	WJ	
BRUTTOEIGENERZEUGUNG PRODUCTION INDIGÈNE BRUTE	1970	685,9	626,9	708,2	710,0	646,0	731,7	721,1	716,2	786,1	849,4	795,0	833,2	734,2	8 810,3	9 582,7	
	1971	773,4	768,6	874,8	807,8	778,9	877,6	816,0	892,6	860,4	884,4	907,0	941,9	848,6	10 183,4	10 331,4	
	1972	807,2	822,6	900,4	760,3	872,7	866,5	788,5	893,6	872,9	951,7	935,2	862,3	861,0	10 331,8		
	±% 1971/70	+ 12,8	+ 22,6	+ 23,5	+ 13,8	+ 20,4	+ 19,9	+ 13,2	+ 24,6	+ 9,5	+ 4,1	+ 14,1	+ 13,0		+ 15,6	+ 7,8	
	±% 1972/71	+ 4,4	+ 7,0	+ 2,9	- 5,9	+ 12,0	- 1,3	- 3,6	+ 0,1	+ 1,5	+ 7,6	+ 3,1	- 8,5		+ 1,5		
NETTOEIGENERZEUGUNG - PRODUCTION INDIGÈNE NETTE	Gewerblich Commerciale	1970	646,5	593,3	685,4	680,9	624,3	714,8	690,4	679,7	749,7	787,3	737,9	786,8	698,1	8 377,0	9 076,8
		1971	727,6	728,8	832,7	772,6	744,3	839,0	765,8	835,3	804,4	819,1	837,7	868,9	798,0	9 567,2	9 596,1
		1972	762,5	768,3	838,2	707,1	808,1	800,7	717,9	818,4	790,7	863,9	834,3	750,4	786,7	9 440,5	
		±% 1971/70	+ 12,5	+ 22,8	+ 21,5	+ 13,5	+ 19,2	+ 17,4	+ 10,9	+ 22,9	+ 7,2	+ 4,0	+ 13,5	+ 10,4		+ 14,3	+ 5,7
		±% 1972/71	+ 2,0	+ 5,4	+ 0,7	- 8,5	+ 8,6	- 4,6	- 6,3	- 2,0	- 1,7	+ 5,5	- 0,4	- 13,6		- 1,3	
	Zum Selbstverbrauch Autoconsommation	1970	14,5	11,0	11,5	8,0	4,5	1,0	-	1,0	2,5	5,5	15,5	15,0	7,5	90,0	85,0
		1971	13,0	10,0	10,5	7,0	4,0	1,0	-	1,0	2,5	5,0	14,0	14,0	6,8	82,0	82,0
		1972	13,0	10,0	10,5	7,0	4,0	1,0	-	1,0	2,5	5,0	14,0	14,0	6,8	82,0	
		±% 1971/70	- 10,3	- 9,1	- 8,7	- 12,5	- 11,1	-	-	-	-	- 9,1	- 9,7	- 6,7		- 8,9	- 3,5
		±% 1972/71	-	-	-	-	-	-	-	-	-	-	-	-		-	
Insgesamt Total	1970	661,0	604,3	696,9	688,9	628,8	715,8	690,4	680,7	752,2	792,8	753,4	801,8	705,6	8 467,0	9 161,8	
	1971	740,6	738,8	843,2	779,6	748,3	840,0	765,8	836,3	806,9	824,1	851,7	882,9	804,8	9 658,2	9 678,1	
	1972	755,5	778,3	848,7	714,1	812,1	801,7	717,9	819,4	793,2	868,9	848,3	764,4	793,5	9 522,5		
	±% 1971/70	+ 12,0	+ 22,3	+ 21,0	+ 13,2	+ 19,0	+ 17,4	+ 10,9	+ 22,9	+ 7,3	+ 3,9	+ 13,0	+ 10,1		+ 14,1	+ 5,6	
	±% 1972/71	+ 2,0	+ 5,3	+ 0,7	- 8,4	+ 8,5	- 4,6	- 6,3	- 2,0	- 1,7	+ 5,4	- 0,4	- 13,4		- 1,4		
Schlachtungen von Tieren ausländischer Herkunft Abattages d'animaux d'origine étrangère	1970	0,0	-	0,4	0,2	-	-	-	-	0,1	-	-	0,1	0,1	0,8	0,2	
	1971	-	-	-	-	-	-	-	-	-	-	-	-	-	-	0,2	
	1972	-	-	-	-	0,1	0,1	0,4	0,4	0,4	0,2	0,1	0,4	0,2	2,1		
	±% 1971/70	X	X	X	X	X	X	X	X	X	X	X	X		X	X	
	±% 1972/71	X	X	X	X	X	X	X	X	X	X	X	X		X		
Schlachtungen insgesamt Abattages totaux	1970	661,0	604,3	697,3	689,1	628,8	715,8	690,4	680,7	752,3	792,8	753,4	801,9	705,7	8 467,8	9 162,0	
	1971	740,6	738,8	843,2	779,6	748,3	840,0	765,8	836,3	806,9	824,1	851,7	882,9	804,9	9 658,2	9 678,3	
	1972	755,5	778,3	848,7	714,1	812,2	801,8	718,3	819,8	793,6	869,1	848,4	764,8	793,7	9 524,6		
	±% 1971/70	+ 12,0	+ 22,3	+ 20,9	+ 13,2	+ 19,0	+ 17,4	+ 10,9	+ 22,9	+ 7,3	+ 3,9	+ 13,0	+ 10,1		+ 14,1	+ 5,6	
	±% 1972/71	+ 2,0	+ 5,3	+ 0,7	- 8,4	+ 8,5	- 4,6	- 6,2	- 2,0	- 1,7	+ 5,5	- 0,4	- 13,4		- 1,4		

III. SCHWEINESCHLACHTUNGEN

.III. ABATTAGES DE PORCS

Anzahl der Schlachtungen

BELGIQUE · BELGIE

Nombre d'abattages

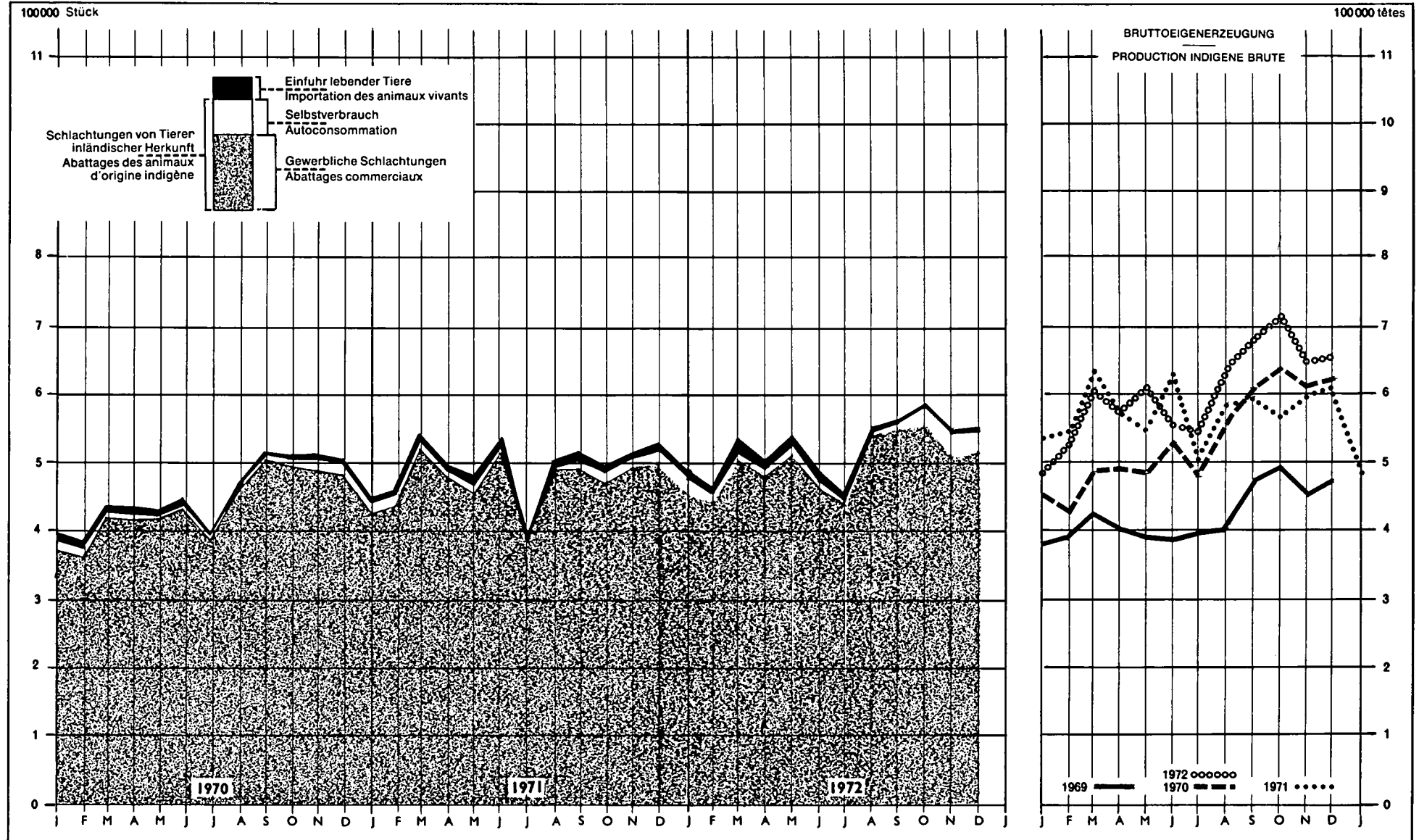

III. SCHWEINESCHLACHTUNGEN

III. ABATTAGES DE PORCS

BELGIQUE-BELGIE

a. Anzahl der Schlachtungen in 1000 Stück

a. Nombre d'abattages en 1000 têtes

		J	F	M	A	M	J	J	A	S	O	N	D	Ø M	Kj	Wj	
BRUTTOEIGENERZEUGUNG PRODUCTION INDIGENE BRUTE	1970	454,2	425,6	483,8	489,3	483,9	526,3	478,9	560,9	609,2	638,4	608,3	620,3	531,6	6 379,1	6 987,8	
	1971	533,1	548,6	635,0	575,6	548,6	630,9	483,5	589,6	597,1	571,6	592,1	606,0	576,0	6 911,7	6 894,9	
	1972	586,6	548,7	618,8	594,4	618,9	966,0	543,0	648,3	689,7	713,5	666,4	661,0	620,4	7 445,3		
	±% 1971/70	+ 17,4	+ 8,9	+ 31,3	+ 11,8	+ 13,4	+ 19,9	+ 1,0	+ 5,1	- 2,0	- 10,5	- 2,7	- 2,3		+ 8,3	- 1,3	
	±% 1972/71	+ 10,0	+ 0,0	- 2,8	+ 1,5	+ 12,8	- 10,3	+ 12,3	+ 10,0	+ 15,5	+ 24,8	+ 12,5	+ 9,1		+ 7,7		
NETTOEIGENERZEUGUNG - PRODUCTION INDIGENE NETTE	Gewerblich Commerciale	1970	373,7	363,6	419,5	415,5	415,0	432,0	386,3	458,6	501,4	494,5	486,4	480,2	435,5	5 226,7	5 647,7
		1971	427,6	438,5	520,8	476,7	459,7	517,8	391,7	489,1	497,6	476,0	491,0	499,0	473,7	5 684,7	5 736,4
		1972	467,6	447,4	502,4	481,0	518,0	476,0	443,0	544,0	549,0	560,6	510,6	513,0	501,1	6 012,6	
		±% 1971/70	+ 14,4	+ 20,6	+ 24,0	+ 14,7	+ 10,8	+ 18,9	+ 1,4	+ 6,7	+ 0,8	- 3,8	+ 0,9	+ 3,9		+ 8,8	+ 1,6
		±% 1972/71	+ 9,4	+ 2,0	- 3,4	+ 0,9	+ 12,7	- 8,1	+ 13,1	+ 11,2	+ 10,3	+ 17,8	+ 4,0	- 2,8		+ 5,8	
	Zum Selbstverbrauch Autoconsommation	1970	12,9	11,2	10,4	9,3	6,6	4,6	4,8	4,5	6,8	10,9	17,9	19,6	10,0	119,5	129,5
		1971	14,1	13,1	13,9	10,6	7,3	6,0	4,1	4,2	6,3	10,0	15,0	16,0	10,1	120,6	114,6
		1972*	(32,0)	(27,0)	(26,0)	(19,0)	(14,0)	(9,0)	(6,0)	(6,0)	(10,0)	(20,4)	33,1 (33,0)	67,0	20,0	(239,5)	
		±% 1971/70	+ 8,5	+ 16,1	+ 34,6	+ 14,0	+ 10,6	+ 30,4	- 14,6	- 6,7	- 7,4	- 8,3	- 16,2	- 18,4		+ 0,9	- 11,5
		±% 1972/71	X	X	X	X	X	X	X	X	X	X	X	X		X	
Insgesamt Total	1970	386,6	374,8	429,9	424,8	421,6	436,6	391,1	463,1	508,2	505,4	504,3	499,8	445,5	5 346,2	5 777,2	
	1971	441,7	451,6	533,9	487,3	467,0	523,8	395,8	493,3	503,9	486,0	506,0	515,0	483,8	5 805,3	5 851,0	
	1972	499,6	474,4	528,4	500,0	532,0	485,0	449,0	550,0	559,0	581,0	543,7	550,0	521,0	6 252,1		
	±% 1971/70	+ 14,3	+ 20,5	+ 24,2	+ 14,7	+ 10,8	+ 20,0	+ 1,2	+ 6,5	- 0,9	- 3,8	+ 0,3	+ 3,0		+ 8,6	+ 1,3	
	±% 1972/71	+ 13,1	+ 5,0	- 1,0	+ 2,6	+ 13,9	- 7,4	+ 13,4	+ 11,5	+ 10,9	+ 19,5	+ 7,5	+ 6,8		+ 7,7		
Schlachtungen von Tieren ausländischer Herkunft Abattages d'animaux d'origine étrangère	1970	9,3	9,2	7,0	7,5	6,6	10,8	6,0	2,4	1,7	3,4	3,0	3,4	5,9	70,3	77,5	
	1971	7,5	6,6	8,7	10,2	13,5	11,1	7,8	9,4	8,6	9,5	8,4	6,1	9,0	107,4	114,2	
	1972	8,6	9,8	9,3	10,0	14,7	12,7	7,2	7,3	4,8	5,2	5,5	6,1	8,4	100,7		
	±% 1971/70	X	X	X	X	X	X	X	X	X	X	X	X		+ 52,8	+ 47,4	
	±% 1972/71	X	X	X	X	X	X	X	X	X	X	X	X		- 8,2		
Schlachtungen insgesamt Abattages totaux	1970	395,9	384,0	436,9	432,3	428,2	447,4	397,1	465,5	509,9	508,8	507,3	503,2	451,4	5 416,5	5 854,7	
	1971	449,2	458,2	542,6	497,5	480,5	534,9	403,6	502,7	512,5	495,5	514,4	521,1	492,8	5 912,7	5 965,2	
	1972	508,2	483,5	537,7	510,0	546,7	497,7	456,2	557,5	563,8	586,2	549,2	556,1	529,4	6 352,8		
	±% 1971/70	+ 13,5	+ 19,5	+ 24,2	+ 15,1	+ 12,2	+ 19,6	+ 1,6	+ 8,0	+ 0,5	- 2,6	+ 1,4	+ 3,6		+ 9,2	+ 1,9	
	±% 1972/71	+ 13,1	+ 5,5	- 0,9	+ 2,5	+ 13,8	- 7,0	+ 13,0	+ 10,9	+ 10,0	+ 18,3	+ 6,8	+ 6,7		+ 7,4		

* Reihenänderung.

* Changement de série.

III. SCHWEINESCHLACHTUNGEN

III. ABATTAGES DE PORCS

LUXEMBOURG

a. Anzahl der Schlachtungen in 1000 Stück

a. Nombre d'abattages en 1000 têtes

		J	F	M	A	M	J	J	A	S	O	N	D	Ø M	Kj	Wj	
BRUTTOEIGENERZEUGUNG PRODUCTION INDIGÈNE BRUTE	1970	11,0	9,3	11,4	9,7	8,6	9,6	7,4	8,6	10,3	12,2	14,4	14,0	10,5	126,5	138,7	
	1971	12,8	11,6	13,8	11,4	12,1	10,1	8,9	9,3	9,3	10,3	12,9	12,3	11,2	134,8	121,1	
	1972	12,1	9,6	9,6	8,9	9,7	8,2	8,0	7,1	9,3	9,8	10,8	11,7	9,6	114,8		
	±% 1971/70	+ 16,4	+ 24,7	+ 21,1	+ 17,5	+ 40,7	+ 5,2	+ 20,3	+ 8,1	- 9,7	- 15,6	- 10,4	- 12,2		+ 6,6	- 12,7	
	±% 1972/71	- 5,5	- 17,3	- 30,4	- 21,9	- 19,8	- 18,8	- 10,1	- 23,7		- 4,9	- 16,3	- 4,9		- 14,8		
NETTOEIGENERZEUGUNG - PRODUCTION INDIGÈNE NETTE	Gewerblich Commerciale	1970	7,7	7,6	9,5	7,9	7,7	8,8	6,8	7,9	7,9	9,4	9,9	9,5	8,4	100,6	103,7
		1971	8,3	8,3	10,2	7,7	9,1	8,7	8,0	9,2	7,8	8,6	9,5	8,3	8,6	103,7	100,5
		1972	8,8	7,7	8,1	7,5	9,1	7,9	7,8	6,9	7,7	8,2	7,6	7,8	7,9	95,1	
		±% 1971/70	+ 7,8	+ 9,2	+ 7,4	- 2,5	+ 18,2	- 1,1	+ 17,6	+ 16,5	- 1,3	- 8,5	- 4,1	- 12,6		+ 3,1	- 3,1
		±% 1972/71	+ 6,0	- 7,2	- 30,6	- 2,6	-	- 9,2	- 2,5	- 25,0	- 1,3	- 4,7	- 20,0	- 6,0		- 8,3	
	Zum Selbstverbrauch Autococonsumation	1970	3,3	1,7	1,0	1,1	-	-	-	-	1,4	1,7	3,6	4,1	1,5	17,9	17,4
		1971	3,2	1,6	0,9	0,9	-	-	-	-	1,4	1,5	3,2	3,9	1,4	16,6	16,5
		1972	3,1	1,6	0,9	0,9	-	-	-	-	1,4	1,5	3,1	3,8	1,4	16,3	
		±% 1971/70	- 3,0	- 5,9	- 10,0	- 18,2	-	-	-	-	-	- 11,8	- 11,1	- 4,9		- 7,3	- 5,2
		±% 1972/71	- 0,6	-	-	-	-	-	-	-	-	-	- 3,1	- 2,6		- 1,8	
Insgesamt Total	1970	11,0	9,3	10,5	9,0	7,7	8,8	6,8	7,9	9,3	11,1	13,5	13,6	9,9	118,5	121,1	
	1971	11,5	9,9	11,1	8,6	9,1	8,7	8,0	9,2	9,2	10,1	12,7	12,2	10,0	120,3	117,0	
	1972	11,9	9,3	9,0	8,4	9,1	7,9	7,8	6,9	9,1	9,7	10,7	11,6	9,3	111,4		
	±% 1971/70	+ 4,5	+ 6,5	+ 5,7	- 4,4	+ 18,2	- 1,1	+ 17,6	+ 16,5	- 1,1	- 9,0	- 5,9	- 10,3		+ 1,5	- 3,4	
	±% 1972/71	+ 3,5	- 6,1	- 19,0	- 2,3	-	- 9,2	- 2,5	- 25,0	- 1,1	- 4,0	- 15,8	- 4,9		- 7,4		
Schlachtungen von Tieren ausländischer Herkunft Abattages d'animaux d'origine étrangère	1970	-	-	-	-	-	-	-	-	-	-	-	-	-	-	-	
	1971	-	-	-	-	-	-	-	-	0,2	0,5	1,2	1,6	0,4	0,4	8,9	
	1972	1,0	1,0	0,9	0,6	0,4	1,0	1,2	1,0	1,3	1,6	1,3	1,3	1,1	12,6		
	±% 1971/70	-	-	-	-	-	-	-	-	X	X	X	X	-	X	X	
	±% 1972/71	X	X	X	X	X	X	X	X	X	X	X	X		X		
Schlachtungen insgesamt Abattages totaux	1970	11,0	9,3	10,5	9,0	7,7	8,8	6,8	7,9	9,3	11,1	13,5	13,6	9,9	118,5	121,1	
	1971	11,5	9,9	11,1	8,6	9,1	8,7	8,0	9,2	9,4	10,6	14,4	13,8	10,4	124,3	125,9	
	1972	12,9	10,3	9,9	9,0	9,5	8,9	9,0	7,9	10,4	11,3	12,0	12,9	10,3	124,0		
	±% 1971/70	+ 4,5	+ 6,5	+ 5,7	- 4,4	+ 18,2	- 1,1	+ 17,6	+ 16,5	+ 1,1	- 4,5	+ 6,7	+ 1,5		+ 4,9	+ 4,8	
	±% 1972/71	+ 12,2	+ 4,0	- 10,8	- 6,3	+ 4,4	+ 2,3	+ 12,5	- 14,1	+ 10,6	+ 6,6	- 16,7	- 6,5		- 0,2		

III. SCHWEINESCHLACHTUNGEN

III. ABATTAGES DE PORCS

GEMEINSCHAFT - COMMUNAUTÉ

a. Anzahl der Schlachtungen in 1000 Stück

a. Nombre d'abattages en 1000 têtes

		J	F	M	A	M	J	J	A	S	O	N	D	Ø M	Kj	Wj	
BRUTTOEIGENERZEUGUNG PRODUCTION INDIGÈNE BRUTE	1970	5 904,8	4 999,0	5 257,6	4 967,2	4 760,4	4 830,3	4 741,7	4 782,2	5 117,9	5 453,5	5 771,9	6 620,9	5 272,9	63 274,6	66 947,8	
	1971	6 372,6	5 570,8	6 175,7	5 416,7	5 249,3	5 674,6	5 098,1	5 358,7	5 425,3	5 565,2	6 122,4	6 728,4	5 729,8	68 757,8	68 799,2	
	1972	6 535,4	5 819,6	5 914,2	5 185,4	5 825,4	5 221,5	5 179,0	5 458,4	5 592,8	6 206,0	6 093,8	6 497,9	5 794,2	69 530,3		
	±% 1971/70	+ 7,9	+ 11,4	+ 17,5	+ 9,0	+ 10,3	+ 17,5	+ 7,5	+ 12,1	+ 6,0	+ 2,0	+ 6,1	+ 1,6		+ 8,7	+ 2,8	
	±% 1972/71	+ 2,6	+ 4,5	- 4,2	- 4,3	+ 11,0	- 8,0	+ 8,6	+ 1,9	+ 3,1	+ 11,5	- 0,5	- 3,4		+ 1,1		
NETTOEIGENERZEUGUNG - PRODUCTION INDIGÈNE NETTE	Gewerblich Commerciale	1970	4 517,4	4 083,1	4 651,2	4 543,6	4 367,2	4 640,0	4 479,6	4 547,8	4 823,6	4 967,6	4 945,2	5 096,1	4 640,0	55 679,6	59 071,0
		1971	4 938,0	4 588,3	4 442,8	4 965,0	4 903,5	5 373,5	4 838,1	5 100,0	5 114,3	5 120,9	5 330,8	5 275,5	5 082,5	60 990,7	61 241,9
		1972	5 097,3	4 930,4	5 266,5	4 765,7	5 456,6	4 945,8	4 902,2	5 169,6	5 208,6	5 879,3	5 245,5	5 127,2	5 149,6	61 794,7	
		±% 1971/70	+ 9,3	+ 12,4	+ 17,0	+ 9,3	+ 12,3	+ 15,8	+ 8,0	+ 12,1	+ 6,0	+ 3,1	+ 7,8	+ 3,5		+ 9,5	+ 3,7
		±% 1972/71	+ 3,2	+ 7,5	- 3,2	- 4,0	+ 11,3	- 8,0	+ 1,5	+ 1,4	+ 1,8	+ 10,9	- 1,6	- 2,8		+ 1,3	
	Zum Selbstverbrauch Autoconsommation	1970	1 291,2	834,4	534,8	325,7	198,3	122,2	132,8	95,4	147,8	276,6	658,9	1 341,8	496,7	5 959,9	6 038,3
		1971	1 287,2	831,2	580,5	318,8	219,0	148,3	115,9	100,8	156,5	289,7	640,7	1 294,9	498,6	5 985,5	5 785,3
		1972	1 292,0	765,5	500,5	285,7	217,0	126,7	111,4	111,7	165,4	298,4	621,8	1 144,6	470,0	5 640,1	
		±% 1971/70	- 0,3	- 0,5	+ 8,5	- 2,1	+ 10,4	+ 21,4	- 12,7	+ 5,7	+ 5,9	+ 4,7	- 2,8	- 3,5		+ 0,4	+ 4,2
		±% 1972/71	+ 0,4	- 7,9	- 13,8	- 10,4	- 0,9	- 15,0	- 3,9	+ 10,8	+ 5,7	+ 3,0	- 3,0	- 11,6		- 5,7	
Insgesamt Total	1970	5 808,6	4 917,5	5 186,0	4 869,3	4 565,5	4 762,2	4 612,4	4 643,2	4 971,4	5 244,2	5 604,1	6 437,9	5 136,7	61 639,5	65 109,3	
	1971	6 225,2	5 419,5	6 023,3	5 283,8	5 122,5	5 521,8	4 954,0	5 200,8	5 270,8	5 410,6	5 971,5	6 570,4	5 581,1	66 974,2	67 027,2	
	1972	6 389,3	5 695,9	5 707,0	5 051,4	5 673,6	5 071,9	5 013,6	5 281,3	5 374,0	5 977,7	5 867,3	6 271,8	5 619,6	67 434,8		
	±% 1971/70	+ 7,2	+ 10,2	+ 16,1	+ 8,5	+ 12,2	+ 15,9	+ 7,4	+ 12,0	+ 6,0	+ 3,2	+ 6,6	+ 2,1		+ 8,7	+ 2,9	
	±% 1972/71	+ 2,6	+ 5,7	- 4,3	- 4,4	+ 10,8	- 8,2	+ 1,2	+ 1,5	+ 2,0	+ 10,5	- 1,7	- 4,5		+ 0,7		
Schlachtungen von Tieren ausländischer Herkunft Abattages d'animaux d'origine étrangère	1970	128,5	121,3	125,9	151,0	138,4	161,5	152,2	172,9	187,5	208,3	227,1	203,1	164,8	1 977,7	2 275,5	
	1971	177,4	211,5	202,7	177,3	182,3	173,2	178,7	190,7	178,1	192,2	200,9	208,3	189,3	2 271,3	2 193,4	
	1972	165,2	156,3	165,9	168,8	205,3	191,0	203,9	215,8	254,4	271,8	251,9	263,1	208,8	2 505,4		
	±% 1971/70	+ 38,1	+ 74,4	+ 60,9	+ 17,4	+ 31,7	+ 7,2	+ 17,6	+ 10,3	- 5,0	- 7,7	- 11,5	+ 2,6		+ 14,8	- 3,6	
	±% 1972/71	- 6,9	- 26,1	- 18,2	- 9,3	+ 12,6	+ 10,3	+ 13,5	+ 13,2	+ 42,8	+ 41,4	+ 25,4	+ 28,3		+ 10,3		
Schlachtungen insgesamt Abattages totaux	1970	5 937,1	5 038,8	5 311,9	5 020,3	4 703,9	4 923,7	4 764,6	4 816,1	5 158,9	5 452,5	5 831,2	6 641,0	5 301,4	63 617,2	67 384,8	
	1971	6 402,6	5 627,0	6 226,0	5 461,1	5 304,8	5 695,0	5 132,7	5 391,5	5 448,9	5 602,8	6 172,4	6 778,7	5 770,4	69 245,5	69 220,6	
	1972	6 554,5	5 852,2	5 932,9	5 212,2	5 878,9	5 262,9	5 217,5	5 497,1	5 628,4	6 249,5	6 119,2	6 534,9	5 828,4	69 940,2		
	±% 1971/70	+ 7,8	+ 11,8	+ 17,2	+ 8,8	+ 12,8	+ 12,4	+ 7,7	+ 11,9	+ 5,6	+ 2,8	+ 5,9	+ 2,1		+ 8,8	+ 2,7	
	±% 1972/71	+ 2,4	+ 3,5	- 4,7	- 4,5	+ 10,8	- 7,6	+ 1,7	+ 2,0	+ 3,3	+ 11,5	- 0,9	- 3,6		+ 1,0		

III. SCHWEINESCHLACHTUNGEN

III. ABATTAGES DE PORCS

DEUTSCHLAND

b. Schlachtgewicht in 1000 Tonnen

b. Poids en carcasse en 1000 tonnes

		J	F	M	A	M	J	J	A	S	O	N	D	Ø M	Kj	Wj	
BRUTTOEIGENERZEUGUNG PRODUCTION INDIGENE BRUTE	1970	230,6	206,9	226,4	209,4	195,7	199,2	193,9	193,9	198,9	212,8	250,9	263,2	215,2	2 581,8	2 688,0	
	1971	248,9	221,7	250,2	216,9	210,0	226,7	201,4	212,8	207,1	222,4	264,8	253,8	228,1	2 736,7	2 715,8	
	1972	244,3	227,0	230,1	208,6	240,1	203,4	203,7	204,7	205,8	236,3	240,2	245,2	224,1	2 689,4		
	±% 1971/70	+ 7,9	+ 7,2	+ 10,5	+ 3,6	+ 7,3	+ 13,8	+ 3,9	+ 9,7	+ 4,1	+ 4,5	+ 5,5	- 3,6		+ 6,0	+ 1,0	
	±% 1972/71	- 1,9	+ 2,4	- 8,0	- 3,8	+ 14,3	- 10,3	+ 1,1	- 3,8	- 0,6	+ 6,3	- 9,3	- 3,4		- 1,7		
NETTOEIGENERZEUGUNG - PRODUCTION INDIGENE NETTE	Gewerblich Commerciale	1970	180,9	162,7	190,4	184,3	180,4	188,7	182,0	186,0	189,0	193,7	200,4	199,0	186,5	2 237,5	2 329,8
		1971	194,2	177,1	209,3	192,4	192,9	213,8	191,3	204,2	196,3	201,8	216,9	198,9	199,1	2 389,1	2 400,2
		1972	198,5	189,0	198,3	188,3	223,9	192,8	194,2	195,2	194,3	215,6	194,9	193,8	198,2	2 378,8	
		±% 1971/70	+ 7,4	+ 8,9	+ 9,9	+ 4,4	+ 6,9	+ 13,3	+ 5,1	+ 9,8	+ 3,9	+ 4,2	+ 8,2	- 0,1		+ 6,8	+ 3,0
		±% 1972/71	+ 2,2	+ 6,7	- 5,3	- 2,1	+ 16,1	- 9,8	+ 1,5	- 4,4	- 1,0	+ 6,8	- 10,2	- 2,6		- 0,4	
	Zum Selbstverbrauch Autococonsumation	1970	49,6	43,8	35,9	24,6	14,6	10,0	11,5	7,7	9,7	18,7	50,0	63,1	28,3	339,2	352,2
		1971	53,9	43,8	40,5	24,0	16,7	12,6	10,0	8,5	10,7	20,4	47,4	54,5	28,6	343,0	313,5
		1972	45,6	37,9	31,7	20,2	16,1	10,5	9,4	9,4	11,4	20,4	44,9	51,1	25,7	308,5	
		±% 1971/70	+ 8,7	-	+ 12,8	- 2,4	+ 14,4	+ 26,0	- 13,1	+ 10,4	+ 10,3	+ 9,1	- 5,2	- 13,6		+ 1,2	- 11,0
		±% 1972/71	- 15,4	- 13,5	- 121,7	- 15,8	- 3,6	- 16,7	- 6,0	+ 10,6	+ 6,5	-	- 5,3	- 6,2		- 10,1	
Insgesamt Total	1970	230,5	206,5	226,3	208,9	195,0	198,7	193,5	193,7	198,7	218,4	250,4	262,1	214,7	2 576,7	2 682,0	
	1971	248,1	220,9	249,8	216,4	209,6	226,4	201,3	212,7	207,0	222,2	264,3	253,4	227,7	2 732,1	2 713,7	
	1972	244,1	226,9	230,0	208,5	240,0	203,3	203,6	204,6	205,7	236,0	239,8	244,9	223,0	2 687,3		
	±% 1971/70	+ 7,6	+ 7,0	+ 10,4	+ 3,6	+ 7,5	+ 13,9	+ 4,0	+ 9,8	+ 4,2	+ 4,6	+ 5,6	- 3,3		+ 6,0	+ 1,2	
	±% 1972/71	- 1,6	+ 2,7	- 7,9	- 3,7	+ 14,5	- 10,2	+ 1,1	- 3,8	- 0,6	+ 6,2	- 9,3	- 3,4		- 1,6		
Schlachtungen von Tieren ausländischer Herkunft Abattages d'animaux d'origine étrangère	1970	2,7	2,0	2,9	2,8	2,4	2,5	3,2	5,1	5,4	5,3	4,0	3,9	3,5	42,2	50,7	
	1971	2,9	3,5	4,8	4,2	4,0	4,4	5,1	5,6	5,7	5,5	5,3	6,1	4,7	57,1	67,3	
	1972	4,9	5,4	5,8	5,2	6,2	6,5	6,1	8,4	10,6	10,7	10,5	10,1	7,5	90,4		
	±% 1971/70	X	X	X	X	X	X	X	X	X	X	X	X		+ 35,1	+ 32,7	
	±% 1972/71	X	X	X	X	X	X	X	X	X	X	X	X		+ 58,3		
Schlachtungen insgesamt Abattages totaux	1970	233,2	208,5	229,2	211,7	197,4	201,2	196,7	198,8	204,1	217,7	254,4	266,0	218,2	2 618,9	2 732,7	
	1971	251,0	224,4	254,6	220,6	213,6	230,8	206,4	218,3	212,7	227,7	269,6	259,5	232,4	2 789,2	2 781,0	
	1972	249,0	232,3	235,8	213,7	246,2	209,8	209,7	213,0	216,3	246,7	250,3	255,0	231,5	2 777,8		
	±% 1971/70	+ 7,6	+ 7,6	+ 11,1	+ 4,2	+ 8,2	+ 14,7	+ 4,9	+ 9,8	+ 4,2	+ 4,6	+ 6,0	- 2,5		+ 6,5	+ 1,8	
	±% 1972/71	- 0,8	+ 3,5	- 7,4	- 3,1	+ 15,3	- 9,1	+ 1,6	- 2,4	+ 1,7	+ 8,3	- 7,2	- 1,7		- 0,4		

III. SCHWEINESCHLACHTUNGEN

III. ABATTAGES DE PORCS

FRANCE

Schätzung - Estimation

b. Schlachtgewicht in 1000 Tonnen

b. Poids en carcasse en 1000 tonnes

		J	F	M	A	M	J	J	A	S	O	N	D	Ø M	Kj	Wj	
BRUTTOEIGENERZEUGUNG PRODUCTION INDIGENE BRUTE	1970	122,4	111,7	111,2	107,3	99,7	102,5	99,7	95,6	104,8	108,7	110,4	130,4	108,7	1 304,1	1 377,1	
	1971	128,0	120,6	132,4	116,8	113,0	116,7	107,3	105,9	112,5	112,0	117,9	134,5	118,1	1 417,6	1 433,6	
	1972	136,2	129,6	128,6	112,4	124,7	112,0	108,9	112,5	117,5	128,7	125,8	138,8	123,0	1 475,7		
	±% 1971/70	+ 4,6	+ 8,0	+ 19,1	+ 8,9	+ 13,3	+ 13,9	+ 7,6	+ 10,8	+ 7,3	+ 3,0	+ 6,8	+ 3,1		+ 8,7	+ 4,1	
	±% 1972/71	+ 6,4	+ 7,5	- 2,9	- 3,8	+ 10,4	- 4,0	+ 1,5	+ 6,2	+ 4,4	+ 14,9	+ 6,7	+ 3,2		+ 4,1		
NETTOEIGENERZEUGUNG - PRODUCTION INDIGENE NETTE	Gewerblich Commerciale	1970	90,0	85,1	96,2	100,9	94,8	100,1	97,5	93,9	100,1	100,6	98,0	98,4	96,3	1 555,6	1 229,1
		1971	96,3	94,2	117,3	110,2	108,1	114,5	105,3	104,1	108,1	104,9	106,8	105,3	106,3	1 275,1	1 298,2
		1972	106,2	104,9	115,0	106,8	120,7	110,1	107,2	110,9	113,2	121,4	114,4	109,6	111,7	1 340,4	
		±% 1971/70	+ 7,0	+ 10,7	+ 21,9	+ 9,2	+ 14,0	+ 4,0	+ 8,0	+ 10,9	+ 8,0	+ 4,2	+ 9,0	+ 7,0		+ 10,3	+ 5,6
		±% 1972/71	+ 10,3	+ 11,4	- 2,0	- 3,1	+ 11,7	- 3,9	+ 1,8	+ 6,5	+ 4,7	+ 15,7	+ 7,1	+ 4,1		+ 5,1	
	Zum Selbstverbrauch Autoconsommation	1970	32,0	26,3	14,6	5,9	4,2	1,8	1,4	1,3	4,0	6,8	11,0	30,3	11,6	139,6	135,3
		1971	30,4	25,0	13,8	5,6	4,0	1,7	1,4	1,3	3,7	6,4	10,5	28,7	11,0	132,5	129,4
		1972	29,5	24,2	13,2	5,3	3,7	1,5	1,3	1,2	3,6	6,3	10,2	27,8	10,7	127,8	
		±% 1971/70	- 5,0	- 4,9	- 5,5	- 5,1	- 4,8	- 6,6	-	-	- 7,5	- 5,9	- 4,6	- 5,3		- 5,1	- 4,4
		±% 1972/71	- 3,0	- 3,2	- 4,3	- 5,4	- 7,5	- 11,8	- 7,2	- 7,7	- 2,7	- 1,6	- 2,9	- 3,1		- 3,5	
Insgesamt Total	1970	122,0	111,4	110,8	106,8	99,0	101,9	98,9	95,2	104,1	107,4	109,0	128,7	107,9	1 295,2	1 364,4	
	1971	126,7	119,2	131,1	115,8	112,1	116,2	106,7	105,4	111,8	111,3	117,3	134,0	117,3	1 407,6	1 427,6	
	1972	135,7	129,1	128,2	112,1	124,4	111,6	108,5	112,1	116,8	127,7	124,6	137,4	122,4	1 468,2		
	±% 1971/70	+ 3,9	+ 7,0	+ 18,3	+ 8,4	+ 13,2	+ 14,0	+ 7,9	+ 10,7	+ 7,4	+ 3,6	+ 7,6	+ 4,1		+ 8,7	+ 4,6	
	±% 1972/71	+ 7,1	+ 8,3	- 2,2	- 3,2	+ 11,0	- 4,0	+ 1,7	+ 6,4	+ 4,5	+ 14,7	+ 6,2	+ 2,5		+ 4,3		
Schlachtungen von Tieren ausländischer Herkunft Abattages d'animaux d'origine étrangère	1970	6,0	4,9	3,8	5,4	6,0	6,2	7,8	7,5	8,2	9,0	7,8	8,5	6,8	81,1	90,4	
	1971	7,6	7,1	6,6	6,4	6,6	7,3	7,9	7,4	7,1	6,7	6,6	6,9	7,0	84,2	75,5	
	1972	5,7	4,7	5,6	5,3	5,9	5,7	7,4	7,6	7,8	6,0	6,0	4,8	6,0	72,5		
	±% 1971/70	+ 26,7	+ 44,9	+ 73,7	+ 18,5	+ 10,0	+ 17,7	+ 1,3	- 1,3	- 13,4	- 36,7	- 15,4	- 18,9		+ 3,8	- 16,5	
	±% 1972/71	- 25,0	- 33,8	- 15,2	- 10,2	- 10,6	- 21,9	- 6,3	+ 2,7	+ 9,9	- 10,5	- 9,1	- 30,4		- 13,9		
Schlachtungen insgesamt Abattages totaux	1970	128,0	116,3	114,6	112,2	105,0	108,1	106,7	102,7	112,3	116,4	116,8	137,2	114,7	1 376,3	1 454,8	
	1971	134,3	126,3	137,7	122,2	118,7	123,5	114,6	112,8	118,9	118,0	123,9	140,9	124,3	1 491,8	1 503,1	
	1972	141,4	133,8	133,8	117,4	130,3	117,3	115,9	119,7	124,6	133,2	130,6	142,2	128,4	1 540,7		
	±% 1971/70	+ 4,9	+ 8,6	+ 20,2	+ 8,9	+ 13,0	+ 14,2	+ 7,4	+ 9,8	+ 5,9	+ 1,4	+ 6,1	+ 2,7		+ 8,4	+ 3,3	
	±% 1972/71	+ 5,3	+ 5,9	- 2,8	- 3,9	+ 9,8	- 5,0	+ 1,1	+ 6,1	+ 4,8	+ 13,3	+ 5,3	+ 0,9		+ 3,3		

III. SCHWEINESCHLACHTUNGEN

III. ABATTAGES DE PORCS

ITALIA

Kontrollierte Schlachtungen — Abattages contrôlés

b. Schlachtgewicht in 1000 Tonnen

b. Poids en carcasse en 1000 tonnes

		J	F	M	A	M	J	J	A	S	O	N	D	Ø M	Kj	Wj	
BRUTTOEIGENERZEUGUNG PRODUCTION INDIGENE BRUTE	1970	94,0	43,1	27,0	20,3	18,5	19,3	20,7	19,0	26,1	33,6	35,5	83,4	36,9	442,5	463,2	
	1971	96,3	45,0	33,4	23,4	23,3	23,5	24,0	20,8	32,0	31,2	38,2	91,7	40,2	482,8	494,8	
	1972	99,7	48,9	34,3	24,3	26,6	23,1	25,5	24,3	33,4	38,9	40,8*	70,5*	40,9	490,3		
	±% 1971/70	+ 2,4	+ 4,4	+ 23,7	+ 15,3	+ 25,9	+ 21,8	+ 15,9	+ 9,5	+ 22,6	- 7,2	+ 7,6	+ 10,0		+ 9,1	+ 6,8	
	±% 1972/71	+ 3,5	+ 8,7	+ 2,7	- 3,8	+ 14,2	- 1,7	+ 6,3	+ 16,8	+ 4,4	+ 24,7	+ 6,8	- 23,1		+ 1,6		
NETTOEIGENERZEUGUNG - PRODUCTION INDIGENE NETTE	Gewerblich Commerciale	1970	43,1	29,6	25,1	19,6	18,4	19,2	20,6	18,9	26,1	35,5	32,8	39,4	27,4	328,3	349,6
		1971	48,0	30,8	30,6	22,5	23,1	23,3	24,0	20,8	31,9	30,9	33,8	42,9	30,2	362,6	368,4
		1972	44,1	35,6	31,8	23,7	26,4	23,0	25,5	24,3	33,3	38,8	37,3**	34,6*	31,5	378,2	
		±% 1971/70	+ 11,4	+ 4,1	+ 21,9	+ 14,8	+ 25,5	+ 21,4	+ 16,5	+ 9,0	+ 22,2	- 7,8	+ 3,0	+ 8,9		+ 10,4	+ 5,5
		±% 1972/71	- 8,1	+ 15,6	+ 3,9	+ 5,3	+ 14,3	- 1,3	+ 6,3	+ 16,8	+ 4,4	+ 24,8	+ 10,4	- 19,3		+ 4,3	
	Zum Selbstverbrauch Autoconsommation	1970	50,9	13,5	1,9	0,7	0,1	0,1	0,1	0,1	-	0,1	2,7	44,0	9,5	114,2	113,6
		1971	48,3	14,2	2,8	0,9	0,2	0,2	0,0	0,0	0,1	0,3	4,4	48,8	10,0	120,2	125,9
		1972	55,6	13,3	2,5	0,6	0,2	0,1	0,0	-	0,1	0,3	3,5	35,9	9,3	112,1	
		±% 1971/70	- 5,1	+ 5,2	+ 47,4	+ 28,6	+ 100,0	+ 100,0	-	-	-	+ 200,0	+ 63,0	+ 10,9		+ 5,3	+ 10,8
		±% 1972/71	+ 15,1	- 6,3	- 10,7	- 33,3	-	- 50,0	-	-	-	-	- 20,5	- 26,4		- 6,7	
Insgesamt Total	1970	94,0	43,0	27,0	20,3	18,5	19,3	20,7	19,0	26,1	33,6	35,5	83,4	36,9	442,5	463,2	
	1971	96,3	45,0	33,4	23,4	23,3	23,5	24,0	20,8	32,0	31,2	38,2	91,7	40,2	482,8	494,8	
	1972	99,7	48,9	34,3	24,3	26,6	23,1	25,5	24,3	33,4	38,9	40,8*	70,5*	40,9	490,3		
	±% 1971/70	+ 2,4	+ 4,4	+ 23,7	+ 15,3	+ 25,9	+ 21,8	+ 15,9	+ 9,5	+ 22,6	- 7,2	+ 7,6	+ 10,0		+ 9,1	+ 6,8	
	±% 1972/71	+ 3,5	+ 8,7	+ 2,7	+ 3,8	+ 11,6	- 1,7	+ 6,3	+ 16,8	+ 4,4	+ 24,7	+ 6,8	- 23,1		+ 1,6		
Schlachtungen von Tieren ausländischer Herkunft Abattages d'animaux d'origine étrangère	1970	1,2	1,5	2,3	2,3	1,8	2,7	1,2	1,3	1,7	2,4	6,5	3,4	2,4	28,3	33,0	
	1971	2,9	4,6	3,3	1,6	3,1	1,0	1,1	2,0	1,5	3,1	4,4	3,8	2,7	32,4	30,8	
	1972	2,8	2,3	1,6	2,0	3,6	2,6	2,6	1,4	2,6	5,9	4,3	7,1	3,2	38,8		
	±% 1971/70	X	X	X	X	X	X	X	X	X	X	X	X		+ 14,5	- 6,7	
	±% 1972/71	X	X	X	X	X	X	X	X	X	X	X	X		+ 19,8		
Schlachtungen insgesamt Abattages totaux	1970	95,2	44,6	29,3	22,6	20,3	22,0	21,9	20,3	27,8	36,0	42,0	86,8	39,3	470,8	496,2	
	1971	99,2	49,6	36,7	25,0	26,4	24,5	25,1	22,8	33,5	34,3	42,6	95,5	42,9	515,2	523,6	
	1972	102,5	51,2	35,9	26,3	30,2	25,7	28,1	25,7	36,0	44,8	45,1*	77,6*	44,1	529,1		
	±% 1971/70	+ 4,2	+ 11,2	+ 25,3	+ 10,6	+ 30,0	+ 11,4	+ 14,6	+ 12,3	+ 20,5	- 4,7	+ 1,4	+ 10,0		+ 9,4	+ 5,9	
	±% 1972/71	+ 3,3	+ 3,2	- 2,2	+ 5,2	+ 14,4	+ 4,9	+ 12,0	+ 12,7	+ 7,5	+ 30,6	+ 5,9	- 18,7		+ 2,7		

III. SCHWEINESCHLACHTUNGEN

III. ABATTAGES DE PORCS

NEDERLAND

b. Schlachtgewicht in 1000 Tonnen

b. Poids en carcasse en 1000 tonnes

		J	F	M	A	M	J	J	A	S	O	N	D	Ø M	Kj	Wj	
BRUTTOEIGENERZEUGUNG PRODUCTION INDIGENE BRUTE	1970	57,5	52,1	59,5	58,9	54,0	60,3	58,9	59,4	65,3	71,0	66,4	69,0	61,1	733,3	794,0	
	1971	64,1	63,5	72,2	66,1	64,5	72,6	67,4	73,6	71,6	73,8	76,5	78,4	70,4	844,3	860,4	
	1972	67,1	68,5	75,1	63,4	72,8	72,2	64,9	73,9	72,9	81,0	78,4	72,3	71,9	862,5		
	±% 1971/70	+ 11,5	+ 21,9	+ 21,3	+ 12,2	+ 19,4	+ 20,4	+ 12,5	+ 23,9	+ 9,6	+ 3,9	+ 15,2	+ 13,6		+ 15,1	+ 8,4	
	±% 1972/71	+ 4,7	+ 8,9	+ 4,8	- 4,1	+ 12,9	- 0,6	- 5,7	+ 0,4	+ 1,8	+ 9,8	+ 2,4	- 7,8		+ 2,2		
NETTOEIGENERZEUGUNG - PRODUCTION INDIGENE NETTE	Gewerblich Commerciale	1970	53,7	48,8	56,3	56,1	51,8	58,8	57,2	56,2	62,1	65,2	60,9	64,6	57,6	691,7	747,0
		1971	59,7	59,7	68,2	63,3	61,1	68,8	62,8	68,6	66,3	67,6	69,2	71,7	65,6	787,0	791,6
		1972	61,2	63,4	69,2	58,4	66,9	66,3	58,2	67,6	65,6	71,8	69,3	62,2	65,1	781,1	
		±% 1971/70	+ 11,2	+ 22,3	+ 21,1	+ 12,8	+ 18,0	+ 17,0	+ 9,8	+ 22,1	+ 6,8	+ 3,7	+ 13,6	+ 11,0		+ 13,8	+ 6,0
		±% 1972/71	+ 2,5	+ 6,2	+ 1,5	- 7,8	+ 9,5	- 3,6	- 5,7	- 1,5	- 1,1	+ 6,2	+ 0,1	- 13,3		- 0,7	
	Zum Selbstverbrauch Autoconsommation	1970	1,5	1,1	1,2	0,8	0,5	0,1	-	0,1	0,2	0,6	1,6	1,5	0,8	9,2	8,5
		1971	1,3	1,0	1,0	0,7	0,4	0,1	-	0,1	0,3	0,5	1,4	1,4	0,7	8,2	8,2
		1972	1,3	1,0	1,0	0,7	0,4	0,1	-	0,1	0,2	0,5	1,4	1,4	0,7	8,1	
		±% 1971/70	X	X	X	X	X	X	X	X	X	X	X	X	X	- 10,9	- 3,5
		±% 1972/71	X	X	X	X	X	X	X	X	X	X	X	X	X	- 1,2	
Insgesamt Total	1970	55,2	49,9	57,5	56,9	52,3	58,9	57,2	56,3	62,3	65,8	62,5	66,1	58,4	700,9	755,5	
	1971	61,0	60,7	69,2	64,0	61,5	68,9	62,8	68,7	66,6	68,1	70,6	73,1	66,3	795,2	799,8	
	1972	62,5	64,4	70,2	59,1	67,3	66,4	59,2	67,7	65,8	72,3	70,7	63,6	65,8	789,2		
	±% 1971/70	+ 10,5	+ 21,6	+ 20,3	+ 12,5	+ 17,6	+ 17,0	+ 9,8	+ 22,0	+ 6,9	+ 3,5	+ 13,0	+ 10,6		+ 13,5	+ 5,9	
	±% 1972/71	+ 2,5	+ 6,1	+ 1,4	- 7,7	+ 9,4	- 3,6	- 5,7	- 1,5	- 1,2	+ 6,2	+ 0,1	- 13,0		- 0,8		
Schlachtungen von Tieren ausländischer Herkunft Abattages d'animaux d'origine étrangère	1970	0,0	0,0	0,0	-	-	-	-	-	-	-	-	0,0	0,0	0,0	0,0	
	1971	0,0	-	-	-	-	-	-	-	-	-	-	-	0,0	0,0	0,0	
	1972	-	-	-	-	0,0	0,0	0,1	0,1	0,1	0,1	0,0	0,1	0,0	0,5		
	±% 1971/70	6	-	-	-	-	-	-	-	-	-	-	-	-	-	-	
	±% 1972/71	-	-	-	-	-	-	-	-	-	-	-	-	-	-	-	
Schlachtungen insgesamt Abattages totaux	1970	55,2	49,9	57,5	56,9	52,3	58,9	57,2	56,3	62,3	65,8	62,5	66,1	58,4	700,9	755,5	
	1971	61,0	60,7	69,2	64,0	61,5	68,9	62,8	68,7	66,6	68,1	70,6	73,1	66,3	795,2	799,8	
	1972	62,5	64,4	70,2	59,1	67,3	66,4	59,3	67,8	65,9	72,4	70,7	63,7	65,8	789,7		
	±% 1971/70	+ 10,5	+ 21,6	+ 20,3	+ 12,5	+ 17,6	+ 17,0	+ 9,8	+ 22,0	+ 6,9	+ 3,5	+ 13,0	+ 10,6		+ 13,5	+ 5,9	
	±% 1972/71	+ 2,5	+ 6,1	+ 1,4	- 7,7	+ 9,4	- 3,6	- 5,6	- 1,4	- 1,1	+ 6,3	+ 0,1	- 12,9		- 0,7		

III. SCHWEINESCHLACHTUNGEN

III. ABATTAGES DE PORCS

BELGIQUE-BELGIE

b. Schlachtgewicht in 1000 Tonnen

b. Poids en carcasse en 1000 tonnes

		J	F	M	A	M	J	J	A	S	O	N	D	Ø M	Kj	Wj	
BRUTTOGENERZEUGUNG PRODUCTION INDIGENE BRUTE	1970	36,6	34,4	39,3	39,6	38,7	41,3	37,8	45,3	50,2	50,0	46,7	48,6	42,4	508,5	548,2	
	1971	40,9	42,7	49,8	45,1	42,7	48,4	37,2	46,2	47,3	44,8	46,8	49,0	45,1	540,9	545,4	
	1972	45,9	42,7	48,9	46,2	49,5	45,9	42,5	51,6	55,7	57,0	53,8	53,4	49,4	593,1		
	±% 1971/70	+ 11,7	+ 24,1	+ 26,7	+ 13,9	+ 10,3	+ 17,4	- 1,6	- 2,0	- 5,8	- 10,4	+ 0,2	+ 0,8		+ 6,4	- 0,6	
	±% 1972/71	+ 12,2	-	- 1,8	+ 2,6	+ 15,9	- 5,2	+ 14,2	+ 11,7	+ 17,8	+ 27,2	+ 15,0	+ 9,0		+ 9,7		
NETTOGENERZEUGUNG - PRODUCTION INDIGENE NETTE	Gewerblich Commerciale	1970	30,1	29,4	34,1	33,6	33,2	33,9	30,5	37,0	41,3	38,8	37,3	37,7	34,7	416,9	443,1
		1971	32,8	34,1	40,8	37,3	35,7	39,7	30,1	38,4	39,4	37,3	38,9	40,4	37,1	444,9	453,7
		1972	36,6	34,8	39,7	38,0	41,4	38,5	34,7	43,2	44,4	44,8	41,3	41,4	39,9	478,8	
		±% 1971/70	+ 9,0	+ 16,0	+ 19,6	+ 11,0	+ 7,5	+ 17,4	+ 1,3	+ 3,8	- 4,6	- 3,9	+ 4,3	+ 7,7		+ 6,7	+ 2,6
		±% 1972/71	+ 11,9	+ 1,8	- 2,5	+ 2,1	+ 16,0	- 3,0	+ 15,3	+ 12,5	+ 12,7	+ 20,1	+ 6,2	+ 2,5		+ 7,6	
	Zum Selbstverbrauch Autoconsommation	1970	1,0	0,9	0,8	0,8	0,5	0,4	0,4	0,4	0,6	0,8	1,4	1,5	0,8	9,5	10,3
		1971	1,1	1,0	1,1	0,9	0,6	0,5	0,3	0,3	0,5	0,8	1,1	1,3	0,8	9,5	9,2
		1972*	(2,5)	(2,1)	(2,1)	(1,5)	(1,1)	(0,8)	(0,5)	(0,5)	(0,8)	(1,6)	(2,7)	(3,0)	1,6	19,2	
		±% 1971/70	x	x	x	x	x	x	x	x	x	x	x	x		-	- 10,7
		±% 1972/71	x	x	x	x	x	x	x	x	x	x	x	x		x	
Insgesamt Total	1970	31,1	30,3	34,9	34,4	33,7	34,3	30,9	37,4	41,9	39,6	38,7	39,2	35,5	426,4	453,4	
	1971	33,9	35,1	41,9	38,2	36,3	40,2	30,4	38,7	39,9	38,1	40,0	41,7	37,9	454,4	462,9	
	1972	39,1	36,9	41,8	39,5	42,5	39,3	35,2	43,7	45,2	46,4	44,0	44,4	41,5	498,0		
	±% 1971/70	+ 9,0	+ 15,8	+ 19,2	+ 11,0	+ 7,7	+ 17,5	- 1,0	+ 3,5	- 2,5	- 3,8	+ 3,4	+ 6,4		+ 6,6	+ 2,1	
	±% 1972/71	+ 15,3	+ 5,1	- 0,2	+ 3,4	+ 17,1	- 2,2	+ 15,8	+ 12,9	+ 13,3	+ 21,8	+ 10,0	+ 6,5		+ 9,6		
Schlachtungen von Tieren ausländischer Herkunft Abattages d'animaux d'origine étrangère	1970	0,8	0,7	0,6	0,6	0,5	0,8	0,5	0,2	0,1	0,3	0,2	0,3	0,5	5,6	6,2	
	1971	0,6	0,5	0,7	0,8	1,1	0,9	0,6	0,7	0,7	0,7	0,7	0,5	0,7	8,5	9,0	
	1972	0,7	0,7	0,7	0,8	1,2	1,0	0,6	0,6	0,4	0,4	0,4	0,5	0,7	8,0		
	±% 1971/70	x	x	x	x	x	x	x	x	x	x	x	x		+ 51,8	+ 45,2	
	±% 1972/71	x	x	x	x	x	x	x	x	x	x	x	x		- 5,9		
Schlachtungen insgesamt Abattages totaux	1970	31,9	31,0	35,5	35,0	34,2	35,1	31,4	37,6	42,0	39,9	38,9	39,5	36,0	432,0	459,6	
	1971	34,5	35,6	42,6	39,0	37,4	41,1	31,0	39,4	40,6	38,8	40,7	42,2	38,6	462,9	471,9	
	1972	39,8	37,6	42,5	40,3	43,7	40,3	35,8	44,3	45,6	46,8	44,4	44,9	42,2	506,0		
	±% 1971/70	+ 8,2	+ 14,8	+ 19,2	+ 11,4	+ 9,4	+ 17,1	- 1,3	+ 4,8	- 3,3	- 2,8	+ 4,6	+ 6,8		+ 7,2	+ 2,7	
	±% 1972/71	+ 15,4	+ 5,6	- 0,2	+ 3,3	+ 16,8	- 1,0	+ 15,5	+ 12,4	+ 12,3	+ 20,6	+ 9,1	+ 6,4		+ 9,3		

*) Reihenänderung.

*) Changement de série.

III. SCHWEINESCHLACHTUNGEN

III. ABATTAGES DE PORCS

LUXEMBOURG

b. Schlachtgewicht in 1000 Tonnen

b. Poids en carcasse en 1000 tonnes

		J	F	M	A	M	J	J	A	S	O	N	D	ØM	Kj	Wj	
BRUTTOEIGENERZEUGUNG PRODUCTION INDIGENE BRUTE	1970	0,872	0,729	0,901	0,763	0,669	0,745	0,570	0,664	0,747	0,863	1,092	1,049	0,805	9,684	10,499	
	1971	1,003	0,899	1,042	0,889	0,933	0,768	0,687	0,685	0,692	0,741	0,947	0,898	0,847	10,164	9,052	
	1972	0,916	0,731	0,714	0,675	0,748	0,618	0,593	0,529	0,679	0,703	0,789	0,855	0,713	8,550		
	±% 1971/70	+ 15,0	- 23,3	+ 15,6	+ 13,9	+ 39,5	+ 3,1	+ 20,5	+ 3,2	- 7,4	- 14,1	- 13,3	- 14,4		+ 5,2	- 13,8	
	±% 1972/71	- 8,7	- 18,7	- 31,5	- 22,3	- 19,8	- 19,5	- 13,7	- 22,8	- 1,9	- 5,1	- 16,7	- 4,8		- 15,9		
NETTOEIGENERZEUGUNG - PRODUCTION INDIGENE NETTE	Gewerblich Commerciale	1970	0,581	0,580	0,729	0,611	0,590	0,673	0,527	0,600	0,560	0,636	0,711	0,592	0,616	7,390	7,451
		1971	0,610	0,594	0,739	0,559	0,683	0,640	0,600	0,668	0,568	0,601	0,655	0,554	0,623	7,471	7,233
		1972	0,629	0,567	0,578	0,554	0,683	0,576	0,566	0,497	0,555	0,572	0,516	0,515	0,567	6,808	
		±% 1971/70	+ 5,0	+ 2,4	+ 1,4	- 8,5	+ 15,8	- 4,9	+ 13,9	+ 11,3	+ 1,4	- 5,5	- 7,9	- 6,4		+ 1,1	- 2,9
		±% 1972/71	+ 3,1	- 4,6	- 21,8	- 8,9	-	- 10,0	- 5,7	- 25,6	- 2,3	- 4,8	- 21,2	- 7,0		- 8,9	
	Zum Selbstverbrauch Autoconsommation	1970	0,287	0,149	0,094	0,094	-	-	-	-	0,107	0,126	0,300	0,351	0,126	1,508	1,440
		1971	0,275	0,143	0,069	0,069	-	-	-	-	0,101	0,112	0,266	0,330	0,114	1,365	1,331
		1972	0,258	0,130	0,067	0,067	-	-	-	-	0,097	0,108	0,258	0,321	0,109	1,306	
		±% 1971/70	- 4,2	- 4,0	- 26,6	- 26,6	-	-	-	-	- 5,6	- 11,1	- 11,3	- 6,0		- 9,5	- 7,6
		±% 1972/71	- 6,2	- 9,1	- 2,9	- 2,9	-	-	-	-	- 4,0	- 3,6	- 3,0	- 2,7		- 4,3	
Insgesamt Total	1970	0,868	0,729	0,823	0,705	0,590	0,673	0,527	0,600	0,667	0,762	1,011	0,943	0,742	8,898	8,891	
	1971	0,885	0,737	0,808	0,628	0,683	0,640	0,600	0,668	0,669	0,713	0,921	0,884	0,737	8,836	8,564	
	1972	0,887	0,697	0,645	0,621	0,683	0,576	0,566	0,497	0,652	0,680	0,774	0,836	0,676	8,114		
	±% 1971/70	+ 2,0	+ 1,1	- 1,8	- 11,0	+ 15,8	- 4,9	+ 13,9	+ 11,3	+ 0,3	- 6,4	- 8,9	- 6,3		- 0,7	- 3,7	
	±% 1972/71	+ 0,2	- 5,4	- 20,2	- 1,1	-	- 10,0	- 5,7	- 25,6	- 2,6	- 4,6	- 16,0	- 5,4		- 8,2		
Schlachtungen von Tieren ausländischer Herkunft Abattages d'animaux d'origine étrangère	1970	-	-	-	-	-	-	-	-	-	-	-	-	-	-	-	
	1971	-	-	-	-	-	-	-	-	0,014	0,037	0,128	0,115	0,024	0,294	0,657	
	1972	0,081	0,071	0,065	0,047	0,028	0,071	0,089	0,071	0,096	0,118	0,097	0,087	0,077	0,921		
	±% 1971/70	-	-	-	-	-	-	-	X	X	X	X	X		X	X	
	±% 1972/71	X	X	X	X	X	X	X	X	X	X	X	X		X		
Schlachtungen insgesamt Abattages totaux	1970	0,868	0,729	0,823	0,705	0,590	0,673	0,527	0,600	0,667	0,762	1,011	0,943	0,742	8,898	8,891	
	1971	0,885	0,737	0,808	0,628	0,683	0,640	0,600	0,668	0,683	0,750	1,049	0,999	0,761	9,130	9,221	
	1972	0,968	0,768	0,710	0,668	0,711	0,647	0,655	0,568	0,748	0,798	0,871	0,923	0,753	9,035		
	±% 1971/70	+ 2,0	+ 1,1	- 1,8	- 11,0	+ 15,8	- 4,9	+ 13,9	+ 11,3	+ 2,4	- 1,6	+ 3,8	- 5,9		+ 2,6	+ 3,7	
	±% 1972/71	+ 9,4	+ 4,2	- 12,1	+ 6,4	+ 4,1	+ 1,1	+ 9,2	- 15,0	+ 9,5	+ 6,4	- 17,0	- 7,6		- 1,0		

III. SCHWEINESCHLACHTUNGEN

III. ABATTAGES DE PORCS

GEMEINSCHAFT - COMMUNAUTÉ

b. Schlachtgewicht in 1000 Tonnen

b. Poids en carcasse en 1000 tonnes

		J	F	M	A	M	J	J	A	S	O	N	D	Ø M	Kj	Wj	
BRUTTOGENERZEUGUNG PRODUCTION INDIGENE BRUTE	1970	542,0	448,9	464,3	436,3	407,3	423,4	412,6	413,9	446,0	477,0	511,0	595,6	464,9	5 580,4	5 881,0	
	1971	579,2	494,4	539,0	469,2	454,8	488,7	438,0	460,0	471,2	484,9	545,1	608,3	502,7	6 032,4	6 058,9	
	1972	594,1	517,4	517,7	455,6	514,4	457,2	446,1	467,5	486,0	542,6	539,8	581,1	510,0	6 119,5		
	±% 1971/70	+ 6,9	+ 10,1	+ 16,1	+ 7,5	+ 11,6	+ 15,4	+ 6,2	+ 11,0	+ 5,7	+ 1,7	+ 6,7	+ 2,1		+ 8,1	+ 3,0	
	±% 1972/71	+ 2,6	+ 4,7	- 4,0	- 2,9	+ 13,2	- 6,5	+ 1,8	+ 1,6	+ 3,1	+ 11,9	- 1,0	- 4,5		- 1,4		
NETTOGENERZEUGUNG - PRODUCTION INDIGENE NETTE	Gewerblich Commerciale	1970	398,4	356,2	402,8	395,1	379,2	401,4	388,3	392,6	419,2	432,5	430,1	439,7	403,0	4 837,4	5 106,0
		1971	431,6	396,5	466,9	426,3	421,6	460,7	414,1	436,8	442,6	443,1	466,2	459,8	438,8	5 266,2	5 320,0
		1972	447,2	428,3	454,6	415,8	480,0	431,3	421,4	441,7	451,4	492,8	457,7	442,1	447,0	5 364,3	
		±% 1971/70	+ 7,6	+ 11,1	+ 15,9	+ 7,9	+ 11,2	+ 14,8	+ 6,6	+ 11,3	+ 5,6	+ 2,5	+ 8,4	+ 4,6		+ 8,9	+ 4,2
		±% 1972/71	+ 3,6	+ 8,0	- 2,6	- 2,5	+ 13,9	- 6,4	+ 1,8	+ 1,1	+ 2,0	+ 11,2	- 1,8	- 3,9		+ 1,9	
NETTOGENERZEUGUNG - PRODUCTION INDIGENE NETTE	Zum Selbstverbrauch Autocconsumation	1970	135,3	85,7	54,5	32,9	19,8	12,4	13,4	9,6	14,6	27,1	67,0	140,7	51,1	683,1	621,3
		1971	135,3	85,1	59,3	32,2	21,9	15,1	11,7	10,2	15,4	28,5	65,1	135,0	51,2	614,8	587,4
		1972	134,8	78,6	50,5	28,3	21,5	13,0	11,2	11,2	16,2	29,2	63,0	119,5	48,1	577,0	
		±% 1971/70	-	- 0,7	+ 8,8	- 2,1	+ 10,6	+ 21,8	- 12,7	+ 6,3	+ 5,5	+ 5,2	- 2,8	- 4,1		+ 0,3	- 5,5
		±% 1972/71	- 0,4	- 7,6	- 14,8	- 12,1	- 1,8	- 13,9	- 4,3	+ 9,8	+ 5,2	+ 2,5	- 3,2	- 11,5		- 6,1	
NETTOGENERZEUGUNG - PRODUCTION INDIGENE NETTE	Insgesamt Total	1970	533,7	441,9	457,3	428,0	399,1	413,8	401,7	402,2	433,8	459,6	497,1	580,4	454,2	5 450,6	5 727,3
		1971	566,9	481,6	526,2	458,5	443,5	475,8	425,8	447,0	458,0	471,6	531,3	594,8	490,0	5 881,0	5 907,4
		1972	582,0	506,9	505,1	444,1	501,5	444,3	432,6	452,9	467,6	522,0	520,7	581,6	495,1	5 941,3	
		±% 1971/70	+ 6,2	+ 9,0	+ 15,1	+ 7,1	+ 11,1	+ 15,0	+ 6,0	+ 11,1	+ 5,6	+ 2,4	+ 6,9	+ 2,5		+ 7,9	+ 3,1
		±% 1972/71	+ 2,7	+ 5,3	- 4,0	- 3,2	+ 13,1	- 6,6	+ 1,6	+ 1,3	+ 2,1	+ 10,7	- 2,0	- 5,6		+ 1,0	
Schlachtungen von Tieren ausländischer Herkunft Abattages d'animaux d'origine étrangère	1970	10,7	9,1	9,6	11,1	10,7	12,2	12,7	14,1	15,4	17,0	18,5	16,1	13,1	157,2	180,3	
	1971	14,0	15,7	15,4	13,0	14,8	13,6	14,7	15,7	15,0	16,1	17,1	17,4	15,2	182,5	183,3	
	1972	14,2	13,2	13,8	13,4	16,9	15,8	16,9	18,2	21,5	23,2	21,3	22,7	17,6	211,1		
	±% 1971/70	+ 30,8	+ 72,5	+ 60,4	+ 17,1	+ 38,3	+ 11,5	+ 15,7	+ 11,3	- 2,6	- 5,3	- 7,6	+ 8,1		+ 16,1	+ 1,7	
	±% 1972/71	+ 1,4	- 15,9	+ 10,4	+ 3,1	+ 14,2	+ 16,2	+ 15,0	+ 15,9	+ 43,3	+ 44,1	+ 24,6	+ 30,5		+ 15,7		
Schlachtungen insgesamt Abattages totaux	1970	544,4	451,0	466,9	439,1	409,8	426,0	414,4	416,3	449,2	476,6	515,6	596,5	467,3	5 607,8	5 907,6	
	1971	580,9	497,3	541,6	471,5	458,3	489,4	440,5	462,7	473,0	487,7	548,4	612,2	505,2	6 063,5	6 090,7	
	1972	596,2	520,1	518,9	457,5	518,4	460,1	449,5	471,1	489,1	545,2	542,0	584,3	512,7	6 152,4		
	±% 1971/70	+ 6,7	+ 10,3	+ 16,0	+ 7,4	+ 11,8	+ 14,9	+ 6,3	+ 11,1	+ 5,3	+ 2,3	+ 6,4	+ 4,8		+ 8,1	+ 3,1	
	±% 1972/71	+ 2,6	+ 4,6	- 4,2	- 3,0	+ 13,1	- 6,0	+ 2,0	+ 1,8	+ 3,4	+ 11,8	- 1,2	- 4,6		+ 1,5	.	

III. SCHWEINESCHLACHTUNGEN

III. ABATTAGES DE PORCS

MITTLERES GEWICHT – POIDS MOYEN

c. Schlachtgewicht in kg

c. Poids en carcasse en kg

		J	F	M	A	M	J	J	A	S	O	N	D	ØM	KJ	Wj
DEUTSCHLAND	1970	88	87	87	87	87	87	87	87	88	88	87	87	87	87	87
	1971	88	86	86	86	86	86	86	87	88	88	90	88	87	87	88
	1972	89	88	88	89	89	88	86	86	87	87	88	87		88	
	±% 1971/70															
	±% 1972/71															
FRANCE	1970	88	88	87	88	88	88	88	87	87	88	87	86	88	88	87
	1971	87	87	86	87	87	87	86	86	87	87	87	86	87	87	87
	1972	87	87	86	89	90	88	86	86	88	88	88	87		87	
	±% 1971/70															
	±% 1972/71															
ITALIA	1970	106	105	105	118	112	117	105	104	103	104	109	101	106	106	107
	1971	105	114	106	111	111	111	106	100	107	98	101	101	103	103	100
	1972	102	99	98	98	103	105	104	100	102	101	102	98		100	
	±% 1971/70															
	±% 1972/71															
NEDERLAND	1970	83	82	82	82	82	83	82	83	83	83	83	83	83	83	83
	1971	82	82	82	82	82	82	82	82	82	83	83	82	82	82	82
	1972	83	83	83	83	83	83	83	83	83	83	83	83		83	
	±% 1971/70															
	±% 1972/71															
BELGIQUE-BELGIE	1970	81	81	82	81	80	78	79	81	82	78	77	78	80	80	78
	1971	77	78	78	78	78	77	77	78	79	78	79	80	78	78	79
	1972	78	78	79	79	80	81	78	80	80	80	81	81		79	
	±% 1971/70															
	±% 1972/71															
LUXEMBOURG	1970	76	76	79	80	79	77	78	76	71	68	72	62	75	75	73
	1971	74	72	72	72	75	74	75	72	73	70	70	67	73	73	72
	1972	72	73	71	74	75	73	73	72	72	69	68	66		72	
	±% 1971/70															
	±% 1972/71															

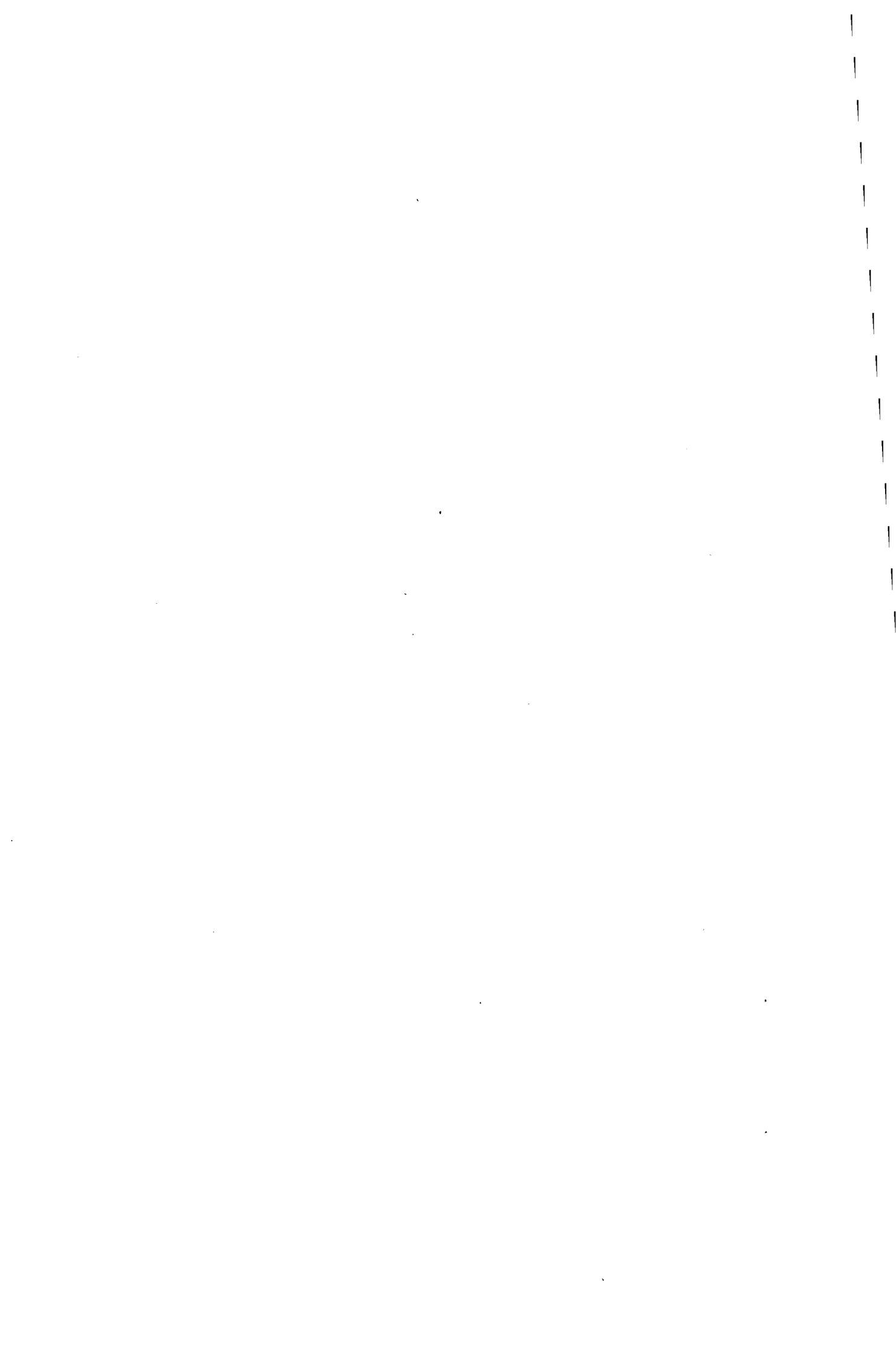

Teil IV

ENTWICKLUNG DER SCHWEINEBESTÄNDE

Partie IV

ÉVOLUTION DES EFFECTIFS PORCINS

Angaben, übermittelt von den Mitgliedstaaten gemäß Artikel 1 der Richtlinie 68/161/EWG des Rates vom 27/3/1968.

Données transmises par les États membres en application de l'article 1 de la directive 68/161/CEE du Conseil du 27/3/1968.

IV Entwicklung der Schweinebestände

IV Évolution des effectifs porcins

Ergebnisse der Dezembererhebungen
Résultats des enquêtes de décembre

In 1000 Stück *

en 1000 têtes

Länder Pays	1000 Ferkel Porcelets < 20 kg	2000 Schweine Porcs 20 < 50 kg	3000 Mastschweine – Porcs à l'engrais ≥ 50 kg				4000 Zuchttiere – Porcs reproducteurs ≥ 50 kg						0000 Insgesamt Total		
			3000 Insgesamt Total	3100 50 < 80 kg	3200 80 < 110 kg	3300 ≥ 110 kg	4100 Eber Verrats	4200 Sauen Truies	4210 gedeckt saillies	4211 darunter/dont zum 1. Mal pour 1re fois		4220 nicht ge- deckt non saillies		4221 darunter/dont Jungsau Jeunes truies	
										10	11			12	13
	1	2	3	4	5	6	7	8	9	10	11	12	13		
Dez./Déc. 1968															
B.R.Deutschland	4 301	4 440	7 773	4 013	3 313	447	58	1 806	1 120	216	686	135	18 378		
France	2 236	2 520	3 658	1 829	1 424	405	56	1 076	685	142	391	127	9 546		
Italia	1 587	1 417	3 575	984	1 058	1 533	39	680	429	110	251	104	7 298		
Nederland	1 382	1 372	1 448	1 117	314	17	23	636	370	71	266	90	4 861		
Belgique/België	748	673	697	501	182	14	16	370	245	60	125	44	2 504		
Luxembourg	35	29	39	22	14	3	1	13	8	2	5	2	117		
EG/CE	10 289	10 451	17 190	8 466	6 305	2 419	193	4 581	2 857	601	1 724	502	42 704		
Dez./Déc. 1969															
B.R.Deutschland	4 836	4 664	7 429	4 102	3 179	148	61	1 975	1 238	261	737	155	18 965		
France	2 395	2 826	3 744	1 808	1 533	403	61	1 249	755	174	494	180	10 275		
Italia	2 518	1 943	3 882	1 160	1 206	1 516	59	822	517	145	305	117	9 224		
Nederland	1 466	1 549	1 562	1 142	398	22	24	693	392	94	301	107	5 294		
Belgique/België	933	792	852	611	229	12	22	495	324	97	171	71	3 094		
Luxembourg	35	24	35	22	11	2	1	14	10	3	4	2	109		
EG/CE	12 183	11 798	17 504	8 845	6 556	2 103	228	5 248	3 236	774	2 012	632	46 961		

IV Entwicklung der Schweinebestände

Ergebnisse der Dezembererhebungen
Résultats des enquêtes de décembre

IV Évolution des effectifs porcins

In 1000 Stück

En 1000 têtes

Länder Pays	1000 Ferkel Porcelets < 20 kg	2000 Schweine Porcs 20 < 50 kg	3000 Mastschweine – Porcs à l'engrais ≥ 50 kg				4000 Zuchttiere – Porcs reproducteurs ≥ 50 kg						0000 Insgesamt Total	
			3000 Insgesamt Total	3100 50 < 80 kg	3200 80 < 110 kg	3300 > 110 kg	4100 Eber Verrats	4200 Sauen Truies	4210 gedeckt saillies	4211		4220 nicht ge- deckt non saillies		4221 darunter/dont Jungsauen Jeunes truies
										darunter/dont zum 1. Mal pour 1re fois				
	1	2	3	4	5	6	7	8	9	10	11	12	13	
Dez./Déc. 1970	.													
B.R. Deutschland	5 124	5 117	8 097	4 572	3 525	-	68	2 126	1 303	272	823	175	20 532	
France	2 808	3 140	3 808	2 063	1 419	326	76	1 383	826	168	557	194	11 215	
Italia	2 421	1 882	3 840	1 232	1 167	441	54	783	445	105	338	115	8 990	
Niederland	1 817	1 806	1 833	1 322	492	19	28	856	484	126	372	122	6 340	
Belgique/België	1 127	1 032	1 124	806	-----	318	-----	24	528	346	86	182	3 835	
Luxembourg	41	33	41	24	14	3	1	15	10	3	5	2	131	
EG / CE	13 338	13 010	18 743	10 019	-----	8 724	-----	251	5 691	3 414	760	2 277	51 033	
Dez./Déc. 1971														
B.R. Deutschland	4 672	4 941	7 880	4 508	3 372	-	67	2 024	1 263	248	761	158	19 584	
France	2 688	3 115	4 058	2 053	1 603	402	70	1 348	820	157	528	176	11 279	
Italia	2 033	1 628	3 746	1 210	1 131	1 405	51	738	419	129	319	120	8 196	
Niederland	1 650	1 830	2 039	1 446	565	28	29	768	439	90	329	105	6 316	
Belgique/België	1 079	1 069	1 234	854	366	14	24	519	337	73	182	61	3 925	
Luxembourg	34	26	35	20	13	2	1	13	9	2	4	1	109	
EG / CE	12 156	12 609	18 992	10 091	7 050	1 851	242	5 410	3 287	699	2 123	621	49 409	
Dez./Déc. 1972														
B.R. Deutschland	4 775	4 935	7 786	4 464	3 322	-	68	2 058	1 281	259	778	167	19 622	
France*	2 691	2 990	4 321	2 161	1 747	413	69	1 290	791	142	499	149	11 361	
Italia*	2 059	1 587	3 491	1 062	1 048	1 381	52	801	471	145	330	140	7 990	
Niederland	1 655	1 816	2 182	1 508	642	32	29	798	472	104	326	105	6 480	
Belgique/België	1 164	1 155	1 381	957	407	16	27	571	375	88	196	68	4 298	
Luxembourg	33	22	32	20	10	2	1	13	9	2	4	1	101	
EG/CE	12 377	12 505	19 193	10 172	7 176	1 844	246	5 531	3 399	740	2 133	630	49 852	

IV Entwicklung der Schweinebestände

IV Évolution des effectifs porcins

Ergebnisse der Dezembererhebungen
Résultats des enquêtes de décembreÄnderungen gegenüber dem Vorjahr
(in 1000 Stück)

Variations par rapport à l'année précédente

En 1 000 têtes

Gebiete Régions	1000 Ferkel Porcelets < 20 kg	2000 Schweine Porcs 20 < 50 kg	3000 Mastschweine – Porcs à l'engrais ≥ 50 kg				4000 Zuchttiere – Porcs reproducteurs ≥ 50 kg						0000 Insgesamt Total		
			3000 Insgesamt Total	3100 50 < 80 kg	3200 80 < 110 kg	3300 ≥ 110 kg	4100 Eber Verrats	4200 Sauen Truies	4210 gedeckt saillies	4211 darunter/dont zum 1. Mal pour 1re fois		4220 nicht ge- deckt non saillies		4221 darunter/dont Jungsauen Jeunes truies	
										10	11			12	13
	1	2	3	4	5	6	7	8	9	10	11	12	13		
1969/68 ±															
B.R.Deutschland	+ 535	+ 224	- 344	+ 89	- 134	- 299	+ 3	+ 169	+ 118	+ 45	+ 5	+ 19	+ 587		
France	+ 159	+ 306	+ 86	- 21	+ 109	- 2	+ 5	+ 173	+ 70	+ 32	+ 103	+ 53	+ 729		
Italia	+ 931	+ 526	+ 307	+ 176	+ 148	- 17	+ 20	+ 142	+ 88	+ 35	+ 54	+ 13	+ 1 926		
Niederland	+ 84	+ 177	+ 114	+ 25	+ 84	+ 5	+ 1	+ 57	+ 22	+ 23	+ 35	+ 17	+ 433		
Belgique/Belgie	+ 185	+ 119	+ 155	+ 110	+ 47	- 2	+ 6	+ 125	+ 79	+ 37	+ 46	+ 27	+ 590		
Luxembourg	-	- 5	- 4	-	- 3	- 1	-	+ 1	+ 2	+ 1	- 1	-	- 8		
EG / CE	+ 1 894	+ 1 347	+ 314	+ 379	+ 251	- 316	+ 35	+ 667	+ 379	+ 173	+ 288	+ 129	+ 4 257		
1970/69 ±															
B.R.Deutschland	+ 288	+ 453	+ 668	+ 470	+ 346	- 148	+ 7	+ 151	+ 65	+ 11	+ 86	+ 20	+ 1 567		
France	+ 413	+ 314	+ 64	+ 255	- 114	- 27	+ 15	+ 134	+ 71	- 6	+ 63	+ 14	+ 940		
Italia	- 97	- 61	- 42	+ 72	- 39	- 75	- 5	- 39	- 72	- 40	+ 33	- 2	- 244		
Niederland	+ 351	+ 257	+ 271	+ 180	+ 94	- 3	+ 4	+ 163	+ 92	+ 32	+ 71	+ 15	+ 1 046		
Belgique/Belgie	+ 194	+ 240	+ 272	+ 195	---	+ 77	---	+ 33	+ 22	- 11	+ 11	- 12	+ 741		
Luxembourg	+ 6	+ 9	+ 6	+ 2	+ 3	+ 1	-	+ 1	-	-	+ 1	-	+ 22		
EG / CE	+ 1 155	+ 1 212	+ 1 239	+ 1 174	---	+ 65	---	+ 23	+ 443	+ 178	- 14	+ 265	+ 35	+ 4 072	
1971/70 ±															
B.R.Deutschland	- 452	- 176	- 217	- 64	- 153	-	- 1	- 102	- 40	- 24	- 62	- 17	- 948		
France	- 120	- 25	+ 250	- 10	+ 184	+ 76	- 6	- 35	- 6	- 11	- 29	- 18	+ 64		
Italia	- 388	- 254	- 94	- 22	- 36	- 36	- 3	- 45	+ 26	- 24	- 19	+ 5	- 784		
Niederland	- 167	+ 24	+ 206	+ 124	+ 73	+ 9	+ 1	- 88	- 45	- 36	- 43	- 17	- 24		
Belgique/Belgie	- 48	+ 37	+ 110	+ 48	---	+ 62	---	- 9	- 9	- 13	-	+ 2	+ 90		
Luxembourg	- 7	- 7	- 6	- 4	- 1	- 1	-	- 2	- 1	- 1	- 1	- 1	- 22		
EG / CE	- 1 182	- 401	+ 249	+ 72	---	+ 177	---	- 9	- 281	- 127	- 61	- 154	- 46	- 1 624	
1972/71 ±															
B.R.Deutschland	+ 103	- 6	- 94	- 44	- 50	-	+ 1	+ 34	+ 18	+ 11	+ 17	+ 9	+ 38		
France*)	+ 3	- 125	+ 263	+ 108	+ 144	+ 11	- 1	- 58	- 29	- 15	- 29	- 27	+ 82		
Italia*)	+ 26	- 41	- 255	- 148	- 83	- 24	+ 1	+ 63	+ 52	+ 16	- 11	+ 20	- 206		
Niederland	+ 5	- 14	+ 143	+ 62	+ 77	+ 4	-	+ 30	+ 33	+ 14	- 3	-	+ 164		
Belgique/Belgie	+ 85	+ 86	+ 147	+ 103	+ 41	+ 2	+ 3	+ 52	+ 38	+ 15	+ 14	+ 7	+ 373		
Luxembourg	- 1	- 4	- 3	-	- 3/	-	-	-	-	-	-	-	- 8		
EG/CE	+ 221	- 104	+ 201	+ 81	+ 126	- 7	+ 4	+ 121	+ 112	+ 41	+ 10	+ 9	+ 443		

Änderungen gegenüber dem Vorjahr
in %Variations par rapport à l'année précédente
en %

Gebiete Régions	1000 Ferkel Porcelets < 20 kg	2000 Schweine Porcs 20 < 50 kg	3000 Mastschweine — Porcs à l'engrais > 50 kg				4000 Zuchtfiere — Porcs reproducteurs > 50 kg						0000 Insgesamt Total
			3000 Insgesamt Total	3100 50 < 60 kg	3200 60 < 110 kg	3300 > 110 kg	4100 Eber Vorrats	4200 Sauen Truies	4210 gedeckt saillies	4211 darunter/dont zum 1. Mal pour 1re fois	4220 nicht ge- deckt non saillies	4221 darunter/dont Jungsauen Jeunes truies	
	1	2	3	4	5	6	7	8	9	10	11	12	13
1969/1968 ± %													
D.R.Deutschland	+ 12,4	+ 5,0	- 4,4	+ 2,2	- 4,0	- 66,9	+ 5,2	+ 9,4	+ 10,5	+ 20,8	+ 7,6	+ 14,0	+ 3,2
France	+ 7,1	+ 12,1	+ 2,4	- 1,2	+ 7,7	- 0,5	+ 8,9	+ 16,1	+ 10,2	+ 22,5	+ 26,3	+ 41,7	+ 7,6
Italia	+ 58,7	+ 37,1	+ 8,6	+ 17,9	+ 14,0	- 1,1	+ 51,3	+ 20,9	+ 20,5	+ 31,8	+ 21,5	+ 12,5	+ 26,4
Niederland	+ 6,1	+ 12,9	+ 7,9	+ 2,2	+ 26,8	+ 29,4	+ 4,3	+ 9,0	+ 5,9	+ 32,4	+ 13,2	+ 18,9	+ 8,9
Belgique/België	+ 24,7	+ 17,7	+ 22,2	+ 21,9	+ 25,8	- 14,3	+ 37,5	+ 33,8	+ 32,2	+ 61,7	+ 36,8	+ 61,4	+ 23,6
Luxemburg	- 1,1	- 17,9	- 9,4	+ 2,3	- 20,9	(- 36,4)	-	+ 9,9	+ 25,0	+ 8,3	- 20,0	-	- 6,9
EG / CE	+ 18,4	+ 12,9	+ 1,8	+ 4,5	+ 3,9	- 13,1	+ 18,1	+ 14,6	+ 13,3	+ 28,8	+ 16,8	+ 25,9	+ 10,0
1970/1969 ± %													
D.R.Deutschland	+ 6,0	+ 9,7	+ 9,0	+ 11,5	+ 10,9	-	+ 11,5	+ 7,6	+ 5,3	+ 4,2	+ 11,7	+ 12,0	+ 8,3
France	+ 17,2	+ 11,1	+ 1,7	+ 14,1	- 7,4	- 19,1	+ 24,6	+ 10,7	+ 9,4	- 3,4	+ 12,8	+ 7,8	+ 9,1
Italia	- 3,9	- 3,1	- 1,1	+ 6,2	- 3,2	- 5,0	- 8,5	- 4,7	- 13,9	- 27,6	+ 10,8	- 1,7	- 2,6
Niederland	+ 23,9	+ 16,6	+ 17,3	+ 15,8	+ 23,6	- 13,6	+ 16,7	+ 23,5	+ 23,5	+ 34,0	+ 23,6	+ 14,0	+ 19,8
Belgique/België	+ 20,8	+ 30,3	+ 31,9	+ 31,9	---	+ 32,0	---	+ 9,1	+ 6,7	+ 6,8	- 11,3	+ 6,4	+ 23,9
Luxemburg	+ 18,3	+ 34,2	+ 15,8	+ 10,9	+ 21,9	(+ 33,3)	(+ 42,8)	+ 4,9	-	+ 3,8	+ 14,9	+ 6,3	+ 19,4
EG / CE	+ 9,5	+ 10,3	+ 7,1	+ 13,3	---	+ 0,8	---	+ 10,1	+ 8,4	+ 5,5	- 1,8	+ 13,2	+ 8,7
1971/1970 ± %													
D.R.Deutschland	- 8,8	- 3,4	- 2,7	- 1,4	- 4,3	-	- 1,5	- 4,8	- 3,1	- 8,8	- 7,5	- 9,7	- 4,6
France	- 4,1	- 1,3	+ 6,1	- 0,8	+ 12,1	+ 23,9	- 7,9	- 2,5	- 0,3	- 6,0	- 5,7	- 10,3	+ 0,3
Italia	- 16,0	- 13,5	- 2,4	- 1,8	- 3,1	- 2,5	- 5,6	- 5,7	- 8,1	+ 22,8	- 5,6	+ 4,3	- 8,7
Niederland	- 9,2	+ 1,3	+ 11,2	+ 9,4	+ 14,8	+ 47,4	+ 3,6	- 10,3	- 9,3	- 28,6	- 11,6	- 13,9	- 0,4
Belgique/België	- 4,3	+ 3,6	+ 9,8	+ 6,0	---	+ 19,5	---	- 1,8	- 2,6	- 15,2	-	+ 3,4	+ 2,3
Luxemburg	- 17,2	- 20,3	- 15,8	- 18,4	- 10,1	- 21,4	- 20,0	- 11,3	- 7,2	- 18,5	- 18,5	- 17,6	- 16,8
EG / CE	- 8,7	- 2,6	+ 1,1	+ 0,3	---	+ 2,2	---	- 3,2	- 5,0	- 3,9	- 7,9	- 6,6	- 2,5
1972/71 ± %													
D.R.Deutschland	+ 2,2	- 0,1	- 1,2	- 1,0	- 1,5	-	+ 1,5	+ 1,7	+ 1,4	+ 4,4	+ 2,2	+ 5,7	+ 0,2
France*)	+ 0,1	- 4,0	+ 6,5	+ 5,3	+ 9,0	+ 2,7	- 1,4	+ 4,3	- 3,5	+ 9,6	- 5,5	- 15,3	+ 0,7
Italia*)	+ 1,3	- 2,5	- 6,8	- 12,2	- 7,3	- 1,7	+ 2,0	+ 8,5	+ 12,4	+ 12,4	+ 3,4	+ 16,7	- 2,5
Niederland	+ 0,3	- 0,8	+ 7,0	+ 4,3	+ 13,6	+ 14,3	-	+ 3,9	+ 7,5	+ 15,6	- 0,9	-	+ 2,6
Belgique/België	+ 7,9	+ 8,0	+ 11,9	+ 12,1	+ 11,2	+ 14,3	+ 12,5	+ 10,0	+ 11,3	+ 20,5	+ 7,7	+ 11,5	+ 9,5
Luxemburg	- 3,0	- 15,4	- 8,6	-	- 23,1	-	-	-	-	-	-	-	- 7,4
EG/CE	+ 1,8	- 0,9	+ 1,1	+ 0,8	+ 1,8	- 0,4	+ 1,6	+ 2,2	+ 3,4	+ 5,9	+ 0,5	+ 1,4	+ 0,9

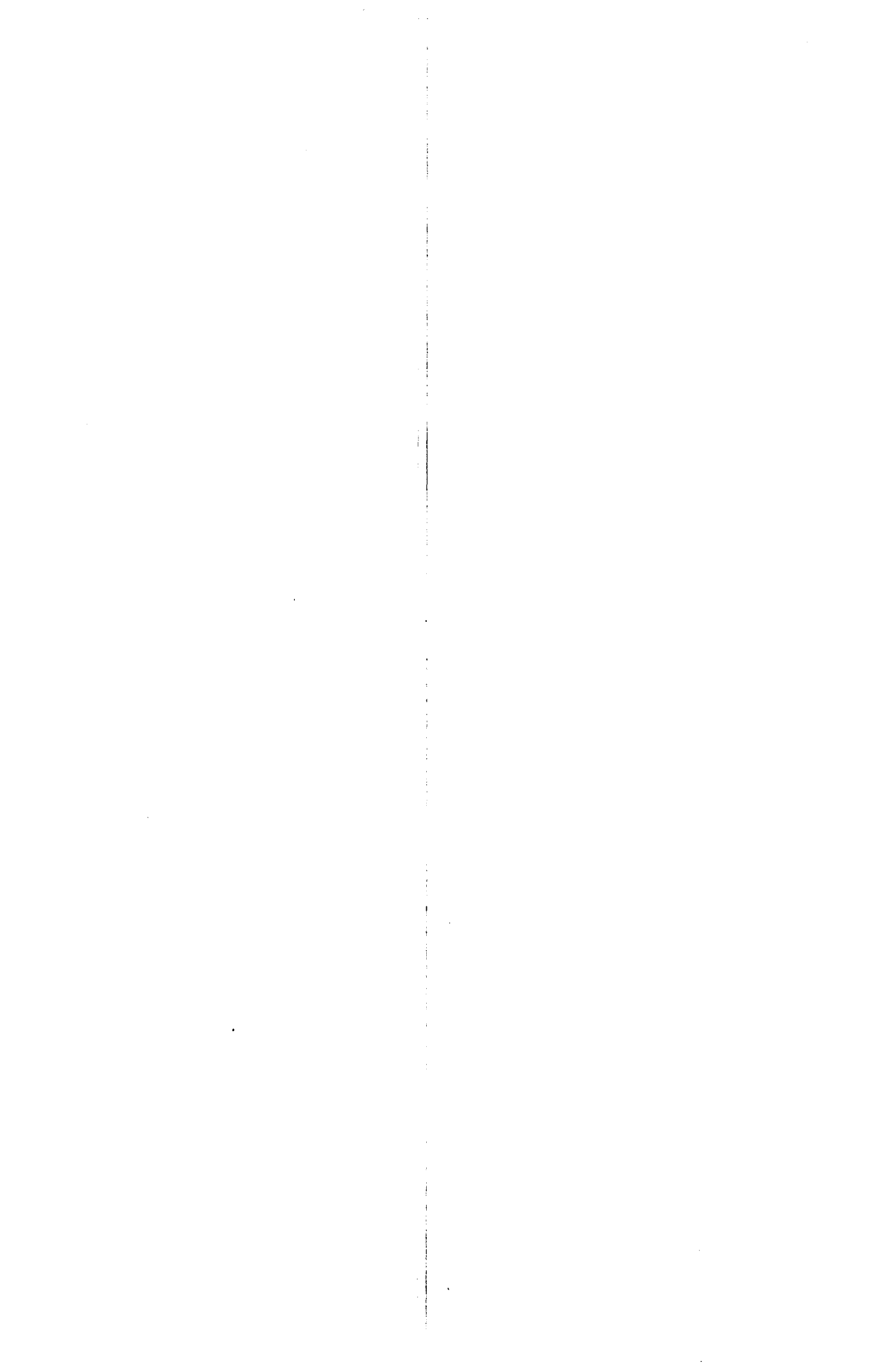

OFFICE DES PUBLICATIONS OFFICIELLES DES COMMUNAUTÉS EUROPÉENNES
OFFICE FOR OFFICIAL PUBLICATIONS OF THE EUROPEAN COMMUNITIES
AMT FÜR AMTLICHE VERÖFFENTLICHUNGEN DER EUROPÄISCHEN GEMEINSCHAFTEN
UFFICIO DELLE PUBBLICAZIONI UFFICIALI DELLE COMUNITA EUROPEE
BUREAU VOOR OFFICIËLE PUBLIKATIES DER EUROPESE GEMEENSCHAPPEN
KONTORET FOR DE EUROPÆISKE FÆLLESSKABERS OFFICIELLE PUBLIKATIONER