

E.Ø.F EUROPÆISKE FÆLLESKABER
E.W.G EUROPÄISCHE GEMEINSCHAFTEN
E.E.C EUROPEAN COMMUNITIES
C.E.E COMMUNAUTES EUROPEENNES DG VI/A4
C.E.E COMUNITA EUROPEE
E.E.G EUROPESE GEMEENSCHAPPEN

1293/VI/81 suite '98

LIBRARY

RESTITUTIONER - ANIMALSKE PRODUKTER
ERSTATTUNGEN - TIERISCHE ERZEUGNISSE
REFUNDS - ANIMAL PRODUCTS
RESTITUTIONS - PRODUITS ANIMAUX
RESTITUZIONI - PRODOTTI ANIMALI
RESTITUTIE - DIERLIJKE PRODUKTEN

1998

CEE: VI/15 G.

INDEX

BOVITTRSECOF	16 - 23
LAITTRSECOF	34 - 67
LEXIQUE DE	2 - 2
LEXIQUE DK	3 - 3
LEXIQUE EL	4 - 4
LEXIQUE EN	5 - 5
LEXIQUE ES	6 - 6
LEXIQUE FR	7 - 7
LEXIQUE IT	8 - 8
LEXIQUE NL	9 - 9
LEXIQUE PO	10 - 10
OEVVOVRSECOF	26 - 27
OEVVOLRSECOF	30 - 31
PORTTRSECOF	12 - 13

DER SUCHSCHLUSSEL WIRD AUS FOLGENDEN KODES ZUSAMMENGESETZT: SEKTOR + PRODUKT + INFORMATION + KREISLAUF

LIBOS

POR

+

TTT

+

RSEOO

+

F

=

PORTTTRSEOO

SUCHEN SIE IM VERZEICHNIS MIT DIESEM SCHLUSSEL DIE SEITENNUMMER DER VERÖFFENTLICHUNG ODER DIE KOORDINATEN DER MICRO.

SEKTOR

EIER UND GEFLÜGELFLEISCH	OEV
MILCH UND MILCHERZEUGNISSE	LAI
RINDFLEISCH	BOV
SCHWEINEFLEISCH	POR

PRODUKTE

DER GANZE SEKTOR	TTT
EIER	OEV
GEFLÜGEL	VOL

INFORMATION

ERSTATTUNG	RSEOO
------------	-------

PERIODIZITÄT

FESTSETZUNGEN	F
---------------	---

VED VALG AF NOGLE, ANVEND FOLGENDE KODER : SEKTOR + PRODUKT + INFORMATION + PERIODE

LIBOS

POR

+

TTT

+

RSEOO

+

F

=

PORTTTRSEOO

MED NOGLEN KAN DE GENNEM INDEKSET FINDE SIDENUMMER T TIDSSKRIFTET ELLER REFERENCER PAA MIKROFICHEN.

SEKTOR

FJERKRÆKØD OG ÆG
 MÆLK OG MEJERIPRODUKTER
 OKSEKØD
 SVINEKØD

OEV
 LAI
 BOV
 POR

PRODUKT

ÆG
 FJERKRÆ
 HELE SEKTOREN

OEV
 VOL
 TTT

INFORMATION

RESTITUTIONER

RSEOO

PERIODE

FASTSÆTTELSER

F

ΓΙΑ ΤΗΝ ΕΠΙΛΟΓΗ ΤΟΥ ΟΡΟΥ-ΚΛΕΙΔΙ, ΒΛΕΠΕ ΤΟΥΣ ΑΚΟΛΟΥΘΟΥΣ ΚΩΔΙΚΟ ΤΟΜΕΑΣ + ΠΡΟΙΟΝ + ΠΛΗΡΟΦΟΡΙΕΣ + ΠΕΡΙΟΔΟΣ

LIBOS

POR + TIT + RSECO + F = PORTITRSECOF

ΑΥΤΟΣ Ο ΟΡΟΣ-ΚΛΕΙΔΙ ΕΠΙΤΡΕΠΕΙ ΤΗΝ ΕΦΕΥΡΕΣΗ ΣΤΟΝ ΠΙΝΑΚΑ ΠΕΡΙΕΧΟΜΕΝΩΝ ΤΟΥ ΑΡΙΘΜΟΥ ΣΕΛΙΔΑΣ ΤΗΣ ΔΗΜΟΣΙΕΥΣΗΣ.

ΤΟΜΕΑΣ

ΒΟΕΙΟΝ ΚΡΕΑΣ	BOV
ΓΑΛΑΚΤΟΣ ΚΑΙ ΓΑΛΑΚΤΟΚΟΜΙΚΟΝ ΠΡΟΙΟΝΤΟΝ	LAI
ΤΟΥ ΧΟΙΡΕΙΟΥ ΚΡΕΑΤΟΣ	POR
ΤΩΝ ΑΥΓΩΝ ΚΑΙ ΤΟΥ ΚΡΕΑΤΟΣ ΤΩΝ ΠΟΥΛΕΡΙΚΩΝ	QEV

ΠΡΟΙΟΝΤΑ

ΑΥΓΑ	QEV
ΠΟΥΛΕΡΙΚΑ	VOL
ΣΥΝΟΛΟ ΤΟΥ ΤΟΜΕΑ	TIT

ΠΛΗΡΟΦΟΡΙΕΣ

ΕΠΙΣΤΡΟΦΕΣ	RSECO
------------	-------

ΠΕΡΙΟΔΟΣ

ΚΑΘΟΡΙΣΜΟΣ	F
------------	---

TO COMPOSE THE KEY, TAKE FOLLOWING CODES : SECTOR + PRODUCT + INFORMATION + PERIOD

LIBOS

POR	+	TTT	+	RSEOO	+	F	=	PORTTTRSEOO
-----	---	-----	---	-------	---	---	---	-------------

VIA THE INDEX THIS KEY ENABLE YOU TO FIND THE PAGE NUMBER OF THE PUBLICATION OR THE REFERENCES OF THE MICROFICHE.

SECTOR

BEEF AND VEAL
EGGS AND POULTRY
MILK AND MILK PRODUCTS
PIGMEAT

BOV
OEV
LAI
POR

PRODUCTS

ALL THE SECTOR
EGGS
POULTRY

TTT
OEV
VOL

INFORMATIONS

REFUNDS

RSEOO

PERIOD

FIXATIONS

F

FORMARLA CLAVE UTILIZANDO, LOS CODIGOS SIGUIENTES :

SECTOR + PRODUCTOS + DATOS + PERIODICIDAD

LIBRO3

POR + TTT + RSECO + F = PORTTTRSECOF

ESTA CLAVE PERMITE LOCALIZAR NUMERO DE PAGINA DE LA

PUBLICACION O LAS COORDENADAS DE LA MICROFICHA.

SECTOR

CARNE DE PORCINO	POR
CARNE DE VACUNO	BOV
HUEVOS Y CARNE DE AVES DE CORRAL	OEV
LECHE Y PRODUCTOS LACTEOS	LAI

PRODUCTOS

AVES	VOL
HUEVOS	OEV
TODO EL SECTOR	TTT

DATOS

RESTITUCIONES	RSECO
---------------	-------

PERIODICIDAD

FIJACIONES	F
------------	---

COMPOSER LA CLE DE RECHERCHE, EN PRENANT LES CODES SUIVANTS: SECTEUR + PRODUIT + INFORMATION + PERIODICITE

LIBOS

FOR + TIT + RSECO + F = PORTITRSECOF

CETTE CLE PERMET DE TROUVER DANS L'INDEX LE NUMERO DE PAGE DE LA PUBLICATION OU LES COORDONNEES DE LA MICROFICHE.

SECTEUR

LAIT ET PRODUITS LAITIERS	LAI
OEUFS ET VIANDE VOLAILLE	OEV
VIANDE BOVINE	BOV
VIANDE DE PORC	POR

PRODUITS

OEUFS	OEV
TOUT LE SECTEUR	TTT
VOLAILLE	VOL

INFORMATIONS

RESTITUTIONS	RSECO
--------------	-------

PERIODICITE

FIXATIONS	F
-----------	---

PER COMPORRE LA CHIAVE DI RICERCA, FORMATE I SEGUENTI CODICI: SETTORI + PRODOTTI + INFORMAZIONE + PERIODICITA

LIBO3

POR

+

TTT

+

RSE00

+

F

=

PORTTTRSE00F

QUESTA CHIAVE PERMETTE DI TROVARE NELL'INDICE IL NUMERO DI PAGINA DELLA PUBBLICAZIONE O I DETTAGLI DEL MICROFILM.

SETTORI

CARNI BOVINE	BOV
CARNI SUINE	POR
LATTE E PRODOTTI LATTIERO-CASEARI	LAI
UOVA E POLLAME	DEV

PRODOTTI

POLLAME	VOL
TUTTO IL SETTORE	TTT
UOVA	DEV

INFORMAZIONI

RESTITUZIONI	RSE00
--------------	-------

PERIODICITA

FISSAZIONE	F
------------	---

OM DE ZOEKSLEUTEL TE MAKEN, NEEMT U DE VOLGENDE CODES : SEKTOR + PRODUKT + INFORMATIE + PERIODE

LIBOS

FOR	+	TTT	+	RSEOO	+	F	=	FORITTRSEOOOF
-----	---	-----	---	-------	---	---	---	---------------

MET DEZE SLEUTEL VINDT MEN IN DE INDEX HET BLADNUMMER IN DE PUBLICATIE OF DE COORDINATEN OP DE MICROFICHE.

SECTOR

EIEREN EN PLUIMVEE	OEV
MELK EN ZUIVELPRODUKTEN	LAI
RUNDVLEES	BOV
VARKENSVLEES	POR

PRODUCTEN

EIEREN	OEV
GEHELE SEKTOR	TTT
GEVOGELTE	VOL

INFORMATIES

RESTITUTIE	RSEOO
------------	-------

PERIODICITEIT

VASTSTELLINGEN	F
----------------	---

COMPOR A CHAVE DE BUSCA, TOMAR OS CODEGOS SEGUINTES : SECTOR + PRODUTOS + INFORMACOES + PERIODICIDADE

LIBROS

+ + + =

ESTA CHAVE PERMITE ENCONTRAR NO INDICE O NUMERO DA PAGINA DA PUBLICACAO OU AS COORDENAS DA MICROFICHA.

SECTOR

CARNE DE BOVINO	BOV
CARNE DE SUINO	POR
DOS OVOS E DA CARNE DE AVES DE CAPOEIRA	DEV
LEITE E DOS LACTICINIOS	LAI

PRODUTOS

AVES	VOL
OVOS	DEV
SECTOR	TTT

INFORMACOES

RSECO

PERIODICIDADE

FIXACOES	F
----------	---

SVINEKØD
SCHWEINEFLEISCH
PORK
VIANDE PORCINE
CARNI SUINE
VARKENS VLEES

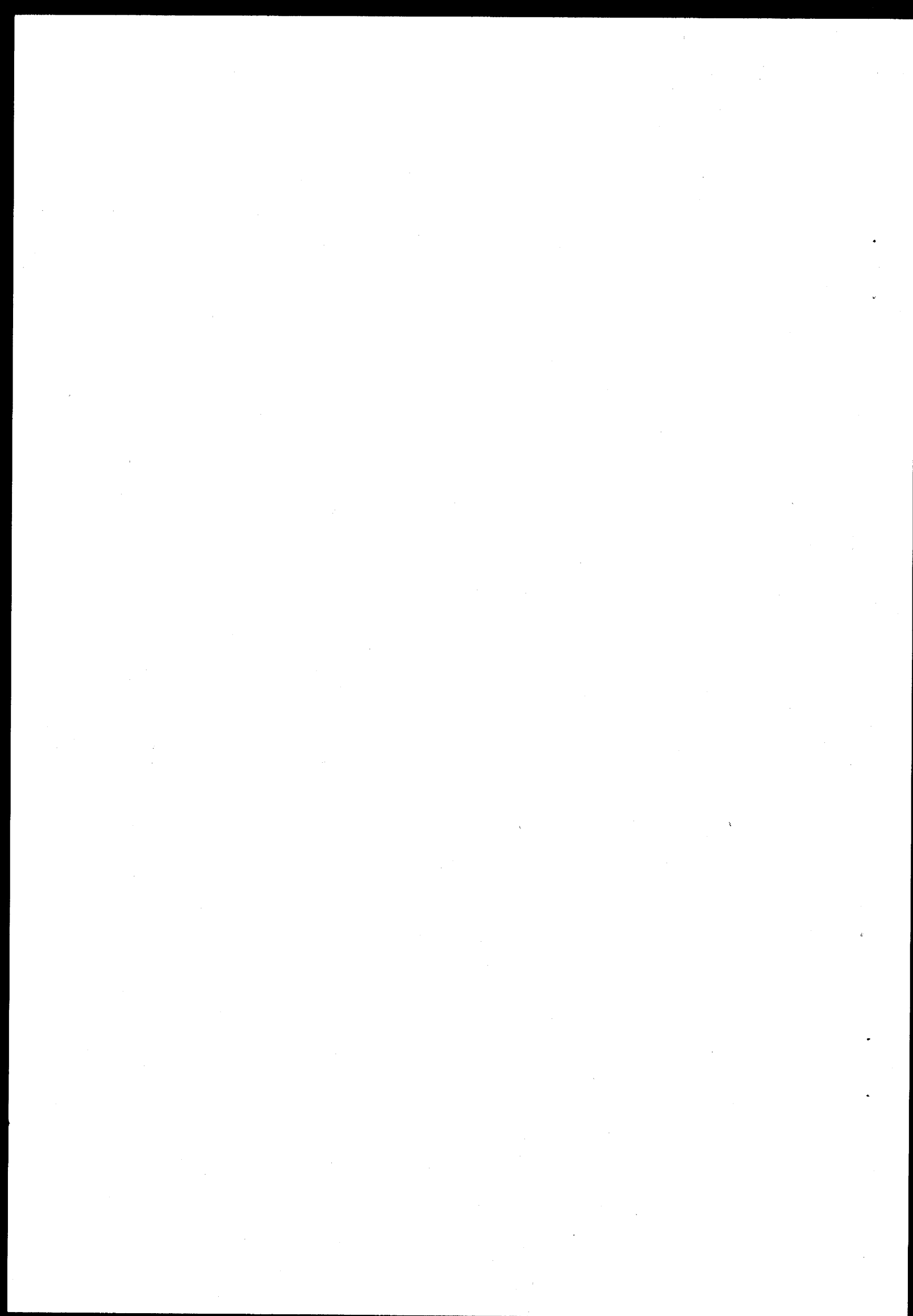

ECU/100 KG	13/09 1989	10/12 1997	04/03 1998	14/05 1998	03/08 1998	15/10 1998	23/11 1998	09/12 1998				
NO. REGLEMENT	89/2757 97/2443 98/0499 98/1003 98/1720 98/2210 98/2498 98/2634											
RESTITUTIONER - SVINEKØD REFUNDS-PIGMEAT RESTITUTIONS VIANDE PORCINE RESTITUTIES-VARKENSVLEES ΕΠΙΣΤΡΟΦΕΣ-ΧΟΙΡΕΙΟ ΚΡΕΑΣ	ERSTATTUNGEN- SCHWEINEFLEISCH RESTITUCIONES-CARNE DE PORCINO RESTITUZIONI-CARNI SUINE RESTITUCOES CARNE DE SUINO											
C.E.												
0203 11 10 9000												
01		-	-	20,00	30,00	40,00	40,00	20,00				
02							70,00	40,00				
03								70,00				
0203 12 11 9100												
01		-	-	20,00	30,00	40,00	40,00	20,00				
02							70,00	40,00				
03								70,00				
0203 12 19 9100												
01		-	-	20,00	30,00	40,00	40,00	20,00				
02							70,00	40,00				
03								70,00				
0203 19 11 9100												
01		-	-	20,00	30,00	40,00	40,00	20,00				
02							70,00	40,00				
03								70,00				
0203 19 13 9100												
01		-	-	20,00	30,00	40,00	40,00	20,00				
02							70,00	40,00				
03								70,00				
0203 19 15 9100												
01		-	-	13,00	19,00	25,00	25,00	13,00				
02								25,00				
0203 19 55 9110		20,00										
01					30,00	40,00	40,00	20,00				
02							70,00	40,00				
03								70,00				
0203 19 55 9310												
01					19,00	25,00	25,00	13,00				
02								25,00				
0203 21 10 9000												
01		-	-	20,00	30,00	40,00	40,00	20,00				
02							70,00	40,00				
03								70,00				
0203 22 11 9100												
01		-	-	20,00	30,00	40,00	40,00	20,00				
02							70,00	40,00				
03								70,00				
0203 22 19 9100												
01		-	-	20,00	30,00	40,00	40,00	20,00				
02							70,00	40,00				
03								70,00				
0203 29 11 9100												
01		-	-	20,00	30,00	40,00	40,00	20,00				
02							70,00	40,00				
03								70,00				
0203 29 13 9100												
01		-	-	20,00	30,00	40,00	40,00	20,00				
02							70,00	40,00				
03								70,00				
0203 29 15 9100												
01		-	-	13,00	19,00	25,00	25,00	13,00				
02								25,00				

ECU/100 KG	13/09 1989	10/12 1997	04/03 1998	14/05 1998	03/08 1998	15/10 1998	23/11 1998	09/12 1998				
NO. REGLEMENT	89/2757 97/2443 98/0499 98/1003 98/1720 98/2210 98/2498 98/2634											
RESTITUTIONER - SVINEKØD REFUNDS-PIGMEAT RESTITUTIONS VIANDE PORCINE RESTITUTIES-VARKENSVLEES ΕΠΙΣΤΡΟΦΕΣ-ΧΟΙΡΕΙΟ ΚΡΕΑΣ	ERSTATTUNGEN- SCHWEINEFLEISCH RESTITUCIONES-CARNE DE PORCINO RESTITUZIONI-CARNI SUINE RESTITUCES CARNE DE SUINO											
C. E.												
0203 29 55 9110 01 02 03	20,00				30,00	40,00	40,00	20,00				
0210 11 31 9110 01 04		90,00	90,00	90,00	90,00	90,00	90,00	90,00				90,00
0210 11 31 9910 01 04		90,00	90,00	90,00	90,00	90,00	90,00	90,00				90,00
0210 12 19 9100 01 04		20,00	20,00	20,00	20,00	20,00	20,00	20,00				20,00
0210 19 81 9100 01 04		95,00	95,00	95,00	95,00	95,00	95,00	95,00				95,00
0210 19 81 9300 01 04		76,00	76,00	76,00	76,00	76,00	76,00	76,00				76,00
1601 00 91 9000 01 04			28,00	28,00	28,00	28,00	28,00	28,00				28,00
1601 00 91 9100 01		28,00										
1601 00 99 9110 01 04		25,00	25,00	25,00	25,00	25,00	25,00	25,00				25,00
1602 41 10 9210 01 04		62,00	62,00	62,00	62,00	62,00	62,00	62,00				62,00
1602 42 10 9210 01 04		34,00	34,00	34,00	34,00	34,00	34,00	34,00				34,00
1602 49 19 9120 01 04		25,00	25,00	25,00	25,00	25,00	25,00	25,00				25,00

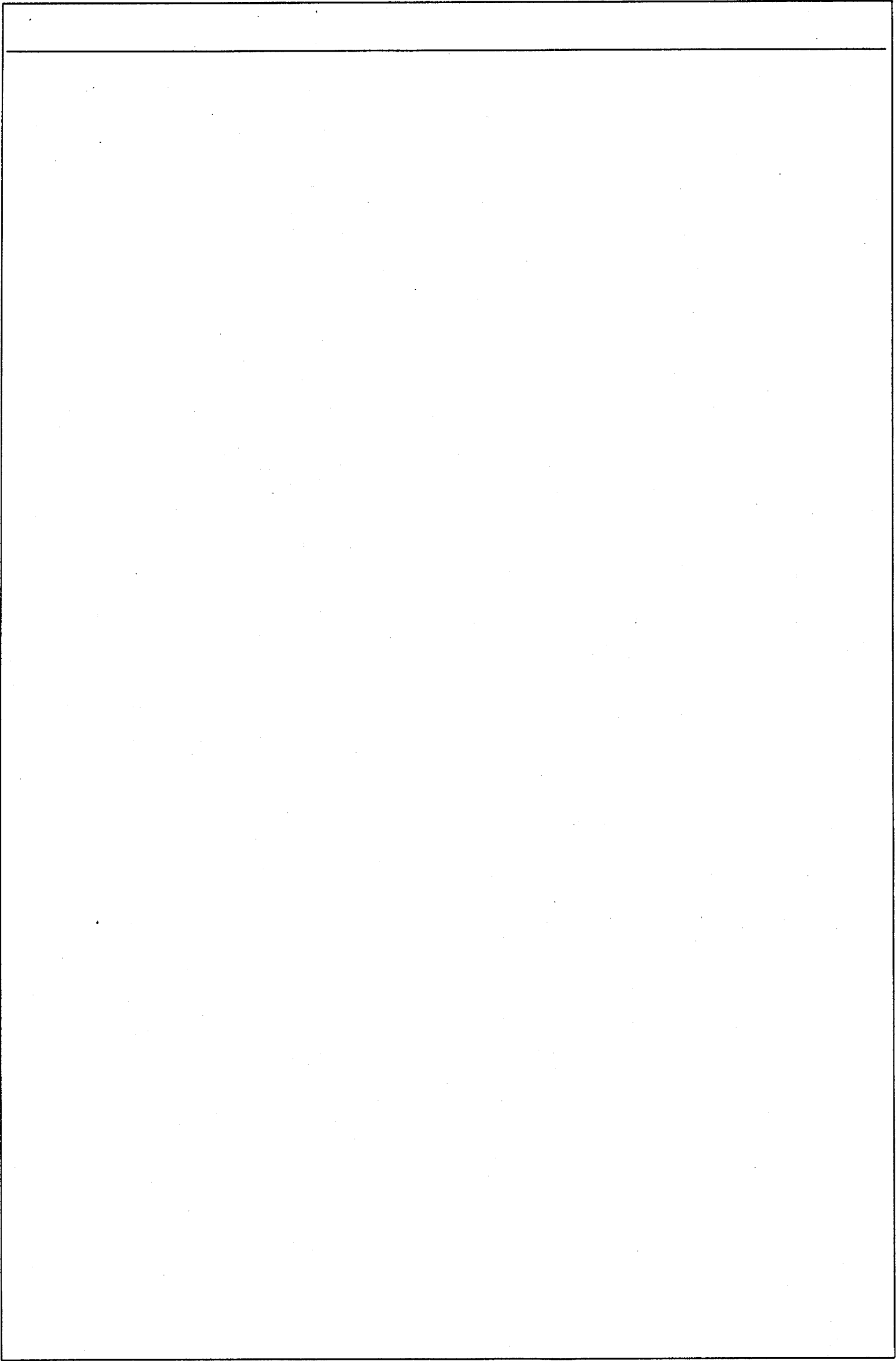

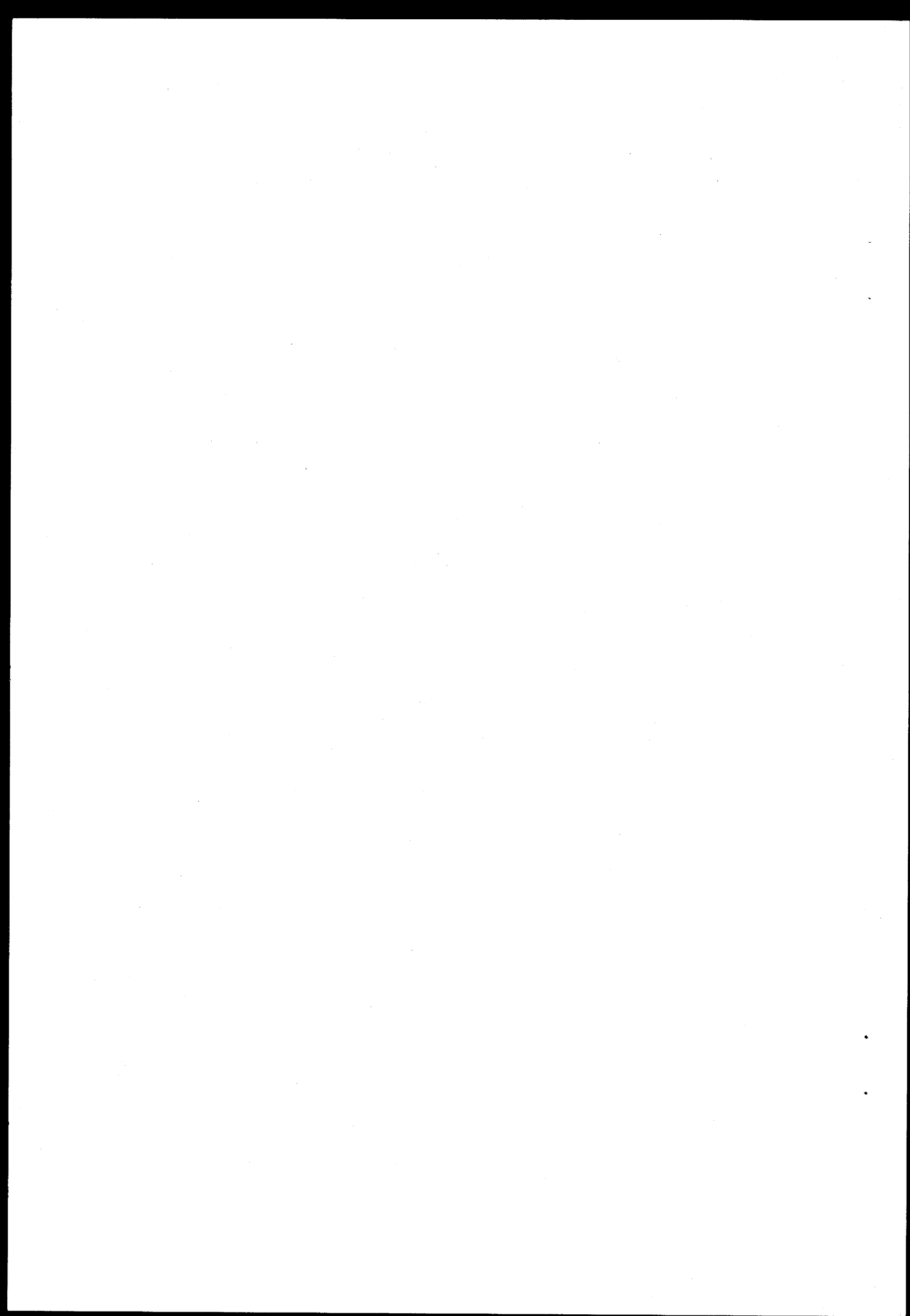

OKSEKØD
RINDFLEISCH
BEEF
VIANDE BOVINE
CARNE BOVINA
RUNDVLEES

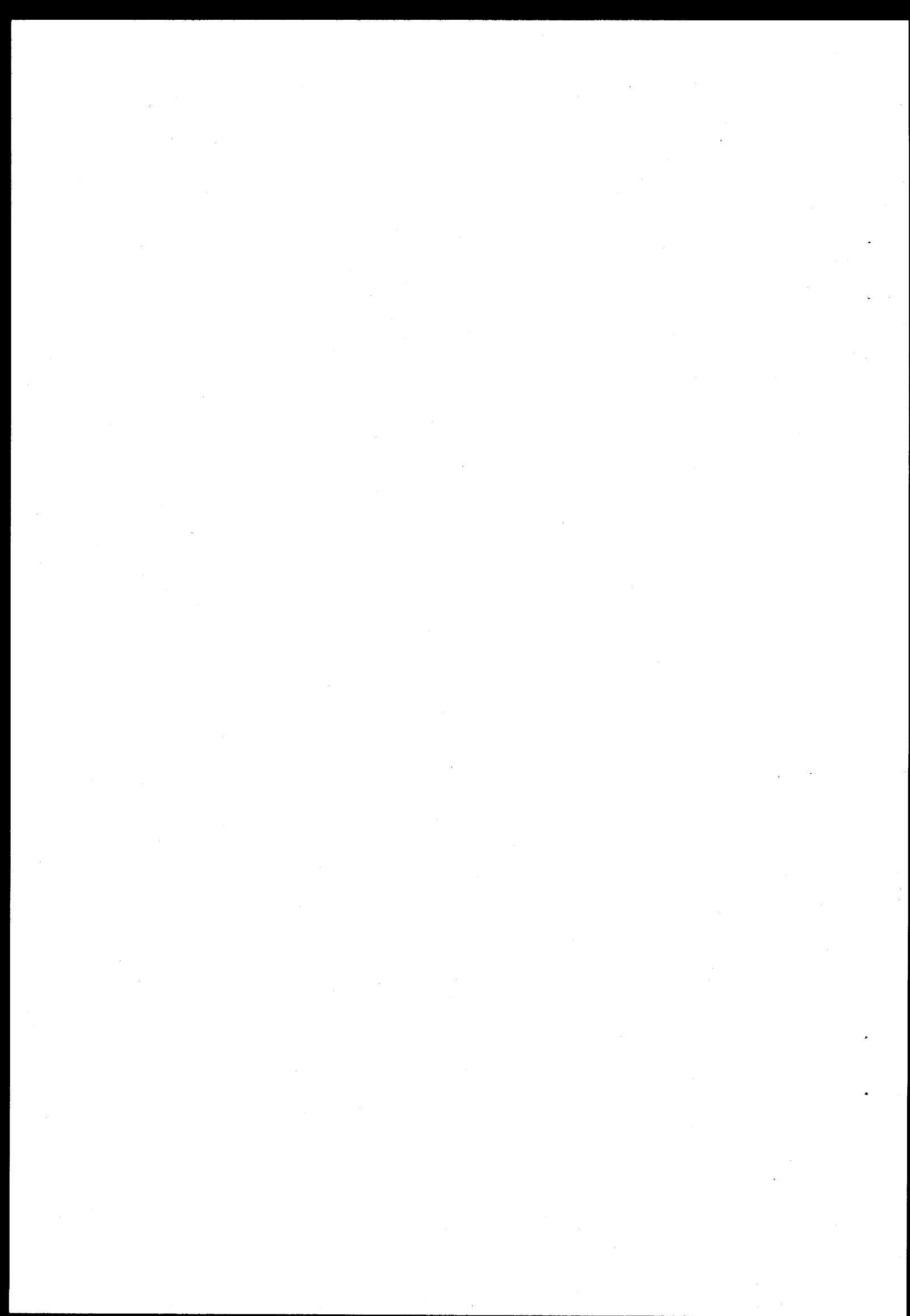

ECU/100 KG PAB	17/12 1997	17/01 1998	24/01 1998	04/02 1998	20/04 1998	18/07 1998	26/09 1998	17/10 1998	17/12 1998			
NO. REGLEMENT	97/2516	98/0125	98/0181	98/0285	98/0818	98/1560	98/2046	98/2239	98/2697			
RESTITUTIONER - OKSEKØD REFUNDS-BEEF AND VEAL RESTITUTIONS VIANDE BOVINE RESTITUTIES-RUNDVLEES ΕΠΙΣΤΡΟΦΕΣ-ΒΟΕΙΟ ΚΡΕΑΣ	ERSTATTUNGEN- RINDFLEISCH RESTITUCIONES-CARNE DE VACUNO RESTITUZIONI-CARNE BOVINA RESTITUCOES CARNE DO BOVINO											
C.E.												
0102 10 10 9120 01 (7)	58,50	58,50	58,50	58,50	58,50	58,50	58,50	63,00	63,00			
0102 10 10 9130 02 (7)	28,00	22,50	22,50	22,50	22,50	22,50	22,50	24,50	24,50			
03 (7)	19,50	15,50	15,50	15,50	15,50	15,50	15,50	16,50	16,50			
04 (7)	10,00	8,00	8,00	8,00	8,00	8,00	8,00	8,50	8,50			
0102 10 30 9120 01 (7)	58,50	58,50	58,50	58,50	58,50	58,50	58,50	63,00	63,00			
0102 10 30 9130 02 (7)	28,00	22,50	22,50	22,50	22,50	22,50	22,50	24,50	24,50			
03 (7)	19,50	15,50	15,50	15,50	15,50	15,50	15,50	16,50	16,50			
04 (7)	10,00	8,00	8,00	8,00	8,00	8,00	8,00	8,50	8,50			
0102 10 90 9120 01 (7)	58,50	58,50	58,50	58,50	58,50	58,50	58,50	63,00	63,00			
0102 90 41 9100 02 (7)	52,00	52,00	52,00	52,00	52,00	52,00	56,00	60,50	60,50			
0102 90 51 9000 02 (7)	28,00	22,50	22,50	22,50	22,50	22,50	22,50	24,50	24,50			
03 (7)	19,50	15,50	15,50	15,50	15,50	15,50	15,50	16,50	16,50			
04 (7)	10,00	8,00	8,00	8,00	8,00	8,00	8,00	8,50	8,50			
0102 90 59 9000 02 (7)	28,00	22,50	22,50	22,50	22,50	22,50	22,50	24,50	24,50			
03 (7)	19,50	15,50	15,50	15,50	15,50	15,50	15,50	16,50	16,50			
04 (7)	10,00	8,00	8,00	8,00	8,00	8,00	8,00	8,50	8,50			
10 (9,7)	52,00	52,00	52,00	52,00	52,00	52,00	56,00	60,50	60,50			
0102 90 61 9000 02 (7)	28,00	22,50	22,50	22,50	22,50	22,50	22,50	24,50	24,50			
03 (7)	19,50	15,50	15,50	15,50	15,50	15,50	15,50	16,50	16,50			
04 (7)	10,00	8,00	8,00	8,00	8,00	8,00	8,00	8,50	8,50			
0102 90 69 9000 02 (7)	28,00	22,50	22,50	22,50	22,50	22,50	22,50	24,50	24,50			
03 (7)	19,50	15,50	15,50	15,50	15,50	15,50	15,50	16,50	16,50			
04 (7)	10,00	8,00	8,00	8,00	8,00	8,00	8,00	8,50	8,50			
0102 90 71 9000 02 (7)	52,00	52,00	52,00	52,00	52,00	52,00	56,00	60,50	60,50			
03 (7)	34,00	34,00	34,00	34,00	34,00	34,00	36,50	39,50	39,50			
04 (7)	17,00	17,00	17,00	17,00	17,00	17,00	18,50	20,00	20,00			
0102 90 79 9000 02 (7)	52,00	52,00	52,00	52,00	52,00	52,00	56,00	60,50	60,50			
03 (7)	34,00	34,00	34,00	34,00	34,00	34,00	36,50	39,50	39,50			
04 (7)	17,00	17,00	17,00	17,00	17,00	17,00	18,50	20,00	20,00			
0201 10 00 9110 02 (1,7)	80,50	80,50	80,50	80,50	80,50	80,50	87,00	94,00	94,00			
03 (1,7)	55,50	55,50	55,50	55,50	55,50	55,50	60,00	65,00	65,00			
04 (1,7)	27,00	27,00	27,00	27,00	27,00	27,00	29,00	31,50	31,50			
0201 10 00 9120 02 (7)	42,50	34,00	34,00	34,00	34,00	34,00	34,00	36,50	36,50			
03 (7)	30,00	24,00	24,00	24,00	24,00	24,00	24,00	26,00	26,00			
04 (7)	15,00	12,00	12,00	12,00	12,00	12,00	12,00	13,00	13,00			
0201 10 00 9130 02 (1,7)	110,50	110,50	110,50	110,50	110,50	110,50	119,50	129,00	129,00			
03 (1,7)	74,00	74,00	74,00	74,00	74,00	74,00	80,00	86,50	86,50			
04 (1,7)	37,50	37,50	37,50	37,50	37,50	37,50	40,50	43,50	43,50			

ECU/100 KG PAB	17/12 1997	17/01 1998	24/01 1998	04/02 1998	20/04 1998	18/07 1998	26/09 1998	17/10 1998	17/12 1998			
NO. REGLEMENT	97/2516	98/0125	98/0181	98/0285	98/0818	98/1560	98/2046	98/2239	98/2697			
RESTITUTIONER - OKSEKØD REFUNDS-BEEF AND VEAL RESTITUTIONS VIANDE BOVINE RESTITUTIES-RUNDVLEES ΕΠΙΣΤΡΟΦΕΣ-ΒΟΕΙΟ ΚΡΕΑΣ	ERSTATTUNGEN- RINDFLEISCH RESTITUCIONES-CARNE DE VACUNO RESTITUZIONI-CARNE BOVINA RESTITUCOES CARNE DO BOVINO											
C. E.												
0201 10 00 9140												
02 (7)	59,00	47,00	47,00	47,00	47,00	47,00	47,00	51,00	51,00			
03 (7)	40,50	32,50	32,50	32,50	32,50	32,50	32,50	35,00	35,00			
04 (7)	20,50	16,50	16,50	16,50	16,50	16,50	16,50	18,00	18,00			
0201 20 20 9110												
02 (1,7)	110,50	110,50	110,50	110,50	110,50	110,50	119,50	129,00	129,00			
03 (1,7)	74,00	74,00	74,00	74,00	74,00	74,00	80,00	86,50	86,50			
04 (1,7)	37,50	37,50	37,50	37,50	37,50	37,50	40,50	43,50	43,50			
0201 20 20 9120												
02 (7)	59,00	47,00	47,00	47,00	47,00	47,00	47,00	51,00	51,00			
03 (7)	40,50	32,50	32,50	32,50	32,50	32,50	32,50	35,00	35,00			
04 (7)	20,50	16,50	16,50	16,50	16,50	16,50	16,50	18,00	18,00			
0201 20 30 9110												
02 (1,7)	80,50	80,50	80,50	80,50	80,50	80,50	87,00	94,00	94,00			
03 (1,7)	55,50	55,50	55,50	55,50	55,50	55,50	60,00	65,00	65,00			
04 (1,7)	27,00	27,00	27,00	27,00	27,00	27,00	29,00	31,50	31,50			
0201 20 30 9120												
02 (7)	42,50	34,00	34,00	34,00	34,00	34,00	34,00	36,50	36,50			
03 (7)	30,00	24,00	24,00	24,00	24,00	24,00	24,00	26,00	26,00			
04 (7)	15,00	12,00	12,00	12,00	12,00	12,00	12,00	13,00	13,00			
0201 20 50 9110												
02 (1,7)	140,00	140,00	140,00	140,00	140,00	140,00	151,00	163,00	163,00			
03 (1,7)	93,50	93,50	93,50	93,50	93,50	93,50	101,00	109,00	109,00			
04 (1,7)	46,50	46,50	46,50	46,50	46,50	46,50	50,00	54,00	54,00			
0201 20 50 9120												
02 (7)	75,00	60,00	60,00	60,00	60,00	60,00	60,00	65,00	65,00			
03 (7)	52,00	41,50	41,50	41,50	41,50	41,50	41,50	44,50	44,50			
04 (7)	25,50	20,50	20,50	20,50	20,50	20,50	20,50	22,00	22,00			
0201 20 50 9130												
02 (1,7)	80,50	80,50	80,50	80,50	80,50	80,50	87,00	94,00	94,00			
03 (1,7)	55,50	55,50	55,50	55,50	55,50	55,50	60,00	65,00	65,00			
04 (1,7)	27,00	27,00	27,00	27,00	27,00	27,00	29,00	31,50	31,50			
0201 20 50 9140												
02 (7)	42,50	34,00	34,00	34,00	34,00	34,00	34,00	36,50	36,50			
03 (7)	30,00	24,00	24,00	24,00	24,00	24,00	24,00	26,00	26,00			
04 (7)	15,00	12,00	12,00	12,00	12,00	12,00	12,00	13,00	13,00			
0201 20 90 9700												
02 (7)	42,50	34,00	34,00	34,00	34,00	34,00	34,00	36,50	36,50			
03 (7)	30,00	24,00	24,00	24,00	24,00	24,00	24,00	26,00	26,00			
04 (7)	15,00	12,00	12,00	12,00	12,00	12,00	12,00	13,00	13,00			
0201 30 00 9050												
05 (4,7)	61,50	49,00	49,00	49,00	49,00	49,00	49,00	53,00	53,00			
07 (4A,7)	61,50	49,00	49,00	49,00	49,00	49,00	49,00	53,00	53,00			
0201 30 00 9100												
02 (2,7)	195,00	195,00	195,00	195,00	195,00	195,00	210,50	227,50	227,50			
03 (2,7)	134,00	134,00	134,00	134,00	134,00	134,00	144,50	156,00	156,00			
04 (2,7)	67,00	67,00	67,00	67,00	67,00	67,00	72,50	78,50	78,50			
06 (2,7)	172,00	172,00	172,00	172,00	172,00	172,00	186,00	201,00	201,00			
0201 30 00 9120												
03 (2,7)		62,50	62,50	62,50	62,50	62,50	79,50	86,00	86,00			
04 (2,7)		31,50	31,50	31,50	31,50	31,50	40,00	43,00	43,00			
06 (2,7)		80,50	80,50	80,50	80,50	80,50	102,00	110,00	110,00			
08 (2,7)		91,00	91,00	91,00	91,00	91,00	116,00	125,50	125,50			
09 (2,7)		85,00	85,00	85,00	85,00	85,00	108,00	116,50	116,50			

ECU/100 KG PAB	17/12 1997	17/01 1998	24/01 1998	04/02 1998	20/04 1998	18/07 1998	26/09 1998	17/10 1998	17/12 1998			
NO. REGLEMENT	97/2516	98/0125	98/0181	98/0285	98/0818	98/1560	98/2046	98/2239	98/2697			
RESTITUTIONER - OKSEKØD REFUNDS-BEEF AND VEAL RESTITUTIONS VIANDE BOVINE RESTITUTIES-RUNDVLEES ΕΠΙΣΤΡΟΦΕΣ-ΒΟΕΙΟ ΚΡΕΑΣ	ERSTATTUNGEN- RINDFLEISCH RESTITUCIONES-CARNE DE VACUNO RESTITUZIONI-CARNE BOVINA RESTITUCOES CARNE DO BOVINO											
C.E.												
0201 30 00 9150												
03 (6,7)	58,00	42,50	36,50	18,50	18,50	18,50	18,50	26,00	26,00			
04 (6,7)	29,00	21,50	18,50	9,50	9,50	9,50	9,50	13,50	13,50			
06 (6,7)	67,00	49,00	42,00	21,00	21,00	21,00	21,00	29,50	29,50			
08 (6,7)	75,00	55,00	47,00	23,50	23,50	23,50	23,50	33,00	33,00			
09 (6,7)	69,00	50,50	43,00	21,50	21,50	21,50	21,50	30,00	30,00			
0201 30 00 9190												
02 (6,7)	59,00	47,00	47,00	47,00	47,00	47,00	47,00	51,00	51,00			
03 (6,7)	39,00	31,00	31,00	31,00	31,00	31,00	31,00	33,50	33,50			
04 (6,7)	19,50	15,00	15,00	15,00	15,00	15,00	15,00	16,00	16,00			
06 (6,7)	47,50	38,00	38,00	38,00	38,00	38,00	38,00	41,00	41,00			
0202 10 00 9100												
02 (7)	42,50	34,00	34,00	34,00	34,00	34,00	34,00	36,50	36,50			
03 (7)	30,00	24,00	24,00	24,00	24,00	24,00	24,00	26,00	26,00			
04 (7)	15,00	12,00	12,00	12,00	12,00	12,00	12,00	13,00	13,00			
0202 10 00 9900												
02 (7)	59,00	47,00	47,00	47,00	47,00	47,00	47,00	51,00	51,00			
03 (7)	40,50	32,50	32,50	32,50	32,50	32,50	32,50	35,00	35,00			
04 (7)	20,50	16,50	16,50	16,50	16,50	16,50	16,50	18,00	18,00			
0202 20 10 9000												
02 (7)	59,00	47,00	47,00	47,00	47,00	47,00	47,00	51,00	51,00			
03 (7)	40,50	32,50	32,50	32,50	32,50	32,50	32,50	35,00	35,00			
04 (7)	20,50	16,50	16,50	16,50	16,50	16,50	16,50	18,00	18,00			
0202 20 30 9000												
02 (7)	42,50	34,00	34,00	34,00	34,00	34,00	34,00	36,50	36,50			
03 (7)	30,00	24,00	24,00	24,00	24,00	24,00	24,00	26,00	26,00			
04 (7)	15,00	12,00	12,00	12,00	12,00	12,00	12,00	13,00	13,00			
0202 20 50 9100												
02 (7)	75,00	60,00	60,00	60,00	60,00	60,00	60,00	65,00	65,00			
03 (7)	52,00	41,50	41,50	41,50	41,50	41,50	41,50	44,50	44,50			
04 (7)	25,50	20,50	20,50	20,50	20,50	20,50	20,50	22,00	22,00			
0202 20 50 9900												
02 (7)	42,50	34,00	34,00	34,00	34,00	34,00	34,00	36,50	36,50			
03 (7)	30,00	24,00	24,00	24,00	24,00	24,00	24,00	26,00	26,00			
04 (7)	15,00	12,00	12,00	12,00	12,00	12,00	12,00	13,00	13,00			
0202 20 90 9100												
02 (7)	42,50	34,00	34,00	34,00	34,00	34,00	34,00	36,50	36,50			
03 (7)	30,00	24,00	24,00	24,00	24,00	24,00	24,00	26,00	26,00			
04 (7)	15,00	12,00	12,00	12,00	12,00	12,00	12,00	13,00	13,00			
0202 30 90 9100												
05 (4,7)	61,50	49,00	49,00	49,00	49,00	49,00	49,00	53,00	53,00			
07 (4A,7)	61,50	49,00	49,00	49,00	49,00	49,00	49,00	53,00	53,00			
0202 30 90 9400												
03 (6,7)	58,00	42,50	36,50	18,50	18,50	18,50	18,50	26,00	26,00			
04 (6,7)	29,00	21,50	18,50	9,50	9,50	9,50	9,50	13,50	13,50			
06 (6,7)	67,00	49,00	42,00	21,00	21,00	21,00	21,00	29,50	29,50			
08 (6,7)	75,00	55,00	47,00	23,50	23,50	23,50	23,50	33,00	33,00			
09 (6,7)	69,00	50,50	43,00	21,50	21,50	21,50	21,50	30,00	30,00			
0202 30 90 9500												
02 (6,7)	59,00	47,00	47,00	47,00	47,00	47,00	47,00	51,00	51,00			
03 (6,7)	39,00	31,00	31,00	31,00	31,00	31,00	31,00	33,50	33,50			
04 (6,7)	19,50	15,00	15,00	15,00	15,00	15,00	15,00	16,00	16,00			
06 (6,7)	47,50	38,00	38,00	38,00	38,00	38,00	38,00	41,00	41,00			
0206 10 95 9000												
02 (7)	59,00	47,00	47,00	47,00	47,00	47,00	47,00	51,00	51,00			

ECU/100 KG PAB	17/12 1997	17/01 1998	24/01 1998	04/02 1998	20/04 1998	18/07 1998	26/09 1998	17/10 1998	17/12 1998			
NO. REGLEMENT	97/2516	98/0125	98/0181	98/0285	98/0818	98/1560	98/2046	98/2239	98/2697			
RESTITUTIONER - OKSEKØD REFUNDS-BEEF AND VEAL RESTITUTIONS VIANDE BOVINE RESTITUTIES-RUNDVLEES ΕΠΙΣΤΡΟΦΕΣ-ΒΟΕΙΟ ΚΡΕΑΣ	ERSTATTUNGEN- RINDFLEISCH RESTITUCIONES-CARNE DE VACUNO RESTITUZIONI-CARNE BOVINA RESTITUCOES CARNE DO BOVINO											
C.E.												
0206 10 95 9000												
03 (7)	39,00	31,00	31,00	31,00	31,00	31,00	31,00	33,50	33,50			
04 (7)	19,50	15,00	15,00	15,00	15,00	15,00	15,00	16,00	16,00			
06 (7)	47,50	38,00	38,00	38,00	38,00	38,00	38,00	41,00	41,00			
0206 29 91 9000												
02 (7)	59,00	47,00	47,00	47,00	47,00	47,00	47,00	51,00	51,00			
03 (7)	39,00	31,00	31,00	31,00	31,00	31,00	31,00	33,50	33,50			
04 (7)	19,50	15,00	15,00	15,00	15,00	15,00	15,00	16,00	16,00			
06 (7)	47,50	38,00	38,00	38,00	38,00	38,00	38,00	41,00	41,00			
0210 20 90 9100												
02 (7)	49,50	39,50	39,50	39,50	39,50	39,50	39,50	42,50	42,50			
04 (7)	29,50	23,50	23,50	23,50	23,50	23,50	23,50	25,50	25,50			
0210 20 90 9300												
02 (7)	61,00	49,00	49,00	49,00	49,00	49,00	49,00	53,00	53,00			
0210 20 90 9500												
02 (3,7)	61,00	49,00	49,00	49,00	49,00	49,00	49,00	53,00	53,00			
1602 50 10 9120												
02 (7,8)	68,00	54,50	54,50	54,50	54,50	54,50	54,50	59,00	59,00			
03 (7,8)	54,50	43,50	43,50	43,50	43,50	43,50	43,50	47,00	47,00			
04 (7,8)	54,50	43,50	43,50	43,50	43,50	43,50	43,50	47,00	47,00			
1602 50 10 9140												
02 (7,8)	60,50	48,50	48,50	48,50	48,50	48,50	48,50	52,50	52,50			
03 (7,8)	48,00	38,50	38,50	38,50	38,50	38,50	38,50	41,50	41,50			
04 (7,8)	48,00	38,50	38,50	38,50	38,50	38,50	38,50	41,50	41,50			
1602 50 10 9160												
02 (7,8)	48,00	38,50	38,50	38,50	38,50	38,50	38,50	41,50	41,50			
03 (7,8)	39,00	31,00	31,00	31,00	31,00	31,00	31,00	33,50	33,50			
04 (7,8)	39,00	31,00	31,00	31,00	31,00	31,00	31,00	33,50	33,50			
1602 50 10 9170												
02 (7,8)	32,50	26,00	26,00	26,00	26,00	26,00	26,00	28,00	28,00			
03 (7,8)	25,50	20,50	20,50	20,50	20,50	20,50	20,50	22,00	22,00			
04 (7,8)	25,50	20,50	20,50	20,50	20,50	20,50	20,50	22,00	22,00			
1602 50 10 9190												
02 (7)	32,50	26,00	26,00	26,00	26,00	26,00	26,00	28,00	28,00			
03 (7)	25,50	20,50	20,50	20,50	20,50	20,50	20,50	22,00	22,00			
04 (7)	25,50	20,50	20,50	20,50	20,50	20,50	20,50	22,00	22,00			
1602 50 10 9240												
02 (7)	-	-	-	-	-	-	-	-	-			
03 (7)	-	-	-	-	-	-	-	-	-			
04 (7)	-	-	-	-	-	-	-	-	-			
1602 50 10 9260												
02 (7)	-	-	-	-	-	-	-	-	-			
03 (7)	-	-	-	-	-	-	-	-	-			
04 (7)	-	-	-	-	-	-	-	-	-			
1602 50 10 9280												
02 (7)	-	-	-	-	-	-	-	-	-			
03 (7)	-	-	-	-	-	-	-	-	-			
04 (7)	-	-	-	-	-	-	-	-	-			
1602 50 31 9125												
01 (5,7)	92,50	92,50	92,50	92,50	92,50	92,50	92,50	100,00	100,00			
1602 50 31 9135												
01 (7,8)	44,00	35,00	35,00	35,00	35,00	35,00	35,00	38,00	38,00			

ECU/100 KG PAB	17/12 1997	17/01 1998	24/01 1998	04/02 1998	20/04 1998	18/07 1998	26/09 1998	17/10 1998	17/12 1998			
NO. REGLEMENT	97/2516	98/0125	98/0181	98/0285	98/0818	98/1560	98/2046	98/2239	98/2697			
RESTITUTIONER - ØKSEKØD REFUNDS-BEEF AND VEAL RESTITUTIONS VIANDE BOVINE RESTITUTIES-RUNDVLEES ΕΠΙΣΤΡΟΦΕΣ-ΒΟΕΙΟ ΚΡΕΑΣ	ERSTATTUNGEN- RINDFLEISCH RESTITUCIONES-CARNE DE VACUNO RESTITUZIONI-CARNE BOVINA RESTITUCES CARNE DO BOVINO											
C.E.												
1602 50 31 9195 01 (7)	21,50	17,00	17,00	17,00	17,00	17,00	17,00	17,00	18,50	18,50		
1602 50 31 9325 01 (5,7)	82,50	82,50	82,50	82,50	82,50	82,50	82,50	82,50	89,00	89,00		
1602 50 31 9335 01 (7,8)	39,00	31,00	31,00	31,00	31,00	31,00	31,00	31,00	33,50	33,50		
1602 50 31 9395 01 (7)	21,50	17,00	17,00	17,00	17,00	17,00	17,00	17,00	18,50	18,50		
1602 50 39 9125 01 (5,7)	92,50	92,50	92,50	92,50	92,50	92,50	92,50	92,50	100,00	100,00		
1602 50 39 9135 01 (7,8)	44,00	35,00	35,00	35,00	35,00	35,00	35,00	35,00	38,00	38,00		
1602 50 39 9195 01 (7)	21,50	17,00	17,00	17,00	17,00	17,00	17,00	17,00	18,50	18,50		
1602 50 39 9325 01 (5,7)	82,50	82,50	82,50	82,50	82,50	82,50	82,50	82,50	89,00	89,00		
1602 50 39 9335 01 (7,8)	39,00	31,00	31,00	31,00	31,00	31,00	31,00	31,00	33,50	33,50		
1602 50 39 9395 01 (7)	21,50	17,00	17,00	17,00	17,00	17,00	17,00	17,00	18,50	18,50		
1602 50 39 9425 01 (5,7)	44,00	35,00	35,00	35,00	35,00	35,00	35,00	35,00	38,00	38,00		
1602 50 39 9435 01 (7,8)	25,50	20,50	20,50	20,50	20,50	20,50	20,50	20,50	22,00	22,00		
1602 50 39 9495 01 (7)	19,00	15,00	15,00	15,00	15,00	15,00	15,00	15,00	16,00	16,00		
1602 50 39 9505 01 (7)	19,00	15,00	15,00	15,00	15,00	15,00	15,00	15,00	16,00	16,00		
1602 50 39 9525 01 (5,7)	44,00	35,00	35,00	35,00	35,00	35,00	35,00	35,00	38,00	38,00		
1602 50 39 9535 01 (7,8)	25,50	20,50	20,50	20,50	20,50	20,50	20,50	20,50	22,00	22,00		
1602 50 39 9595 01 (7)	19,00	15,00	15,00	15,00	15,00	15,00	15,00	15,00	16,00	16,00		
1602 50 39 9615 01 (7)	19,00	15,00	15,00	15,00	15,00	15,00	15,00	15,00	16,00	16,00		
1602 50 39 9625 01 (7)	9,00	7,00	7,00	7,00	7,00	7,00	7,00	7,00	7,50	7,50		
1602 50 39 9705 01 (7)	-	-	-	-	-	-	-	-	-	-		
1602 50 39 9805 01 (7)	-	-	-	-	-	-	-	-	-	-		
1602 50 39 9905 01 (7)	-	-	-	-	-	-	-	-	-	-		

ECU/100 KG PAB	17/12 1997	17/01 1998	24/01 1998	04/02 1998	20/04 1998	18/07 1998	26/09 1998	17/10 1998	17/12 1998			
NO. REGLEMENT	97/2516	98/0125	98/0181	98/0285	98/0818	98/1560	98/2046	98/2239	98/2697			
RESTITUTIONER - OKSEKØD REFUNDS-BEEF AND VEAL RESTITUTIONS VIANDE BOVINE RESTITUTIES-RUNDVLEES ΕΠΙΣΤΡΟΦΕΣ-ΒΟΕΙΟ ΚΡΕΑΣ	ERSTATTUNGEN- RINDFLEISCH RESTITUCIONES-CARNE DE VACUNO RESTITUZIONI-CARNE BOVINA RESTITUCOES CARNE DO BOVINO											
C. E.												
1602 50 80 9135 01 (7,8)	39,00	31,00	31,00	31,00	31,00	31,00	31,00	33,50	33,50			
1602 50 80 9195 01 (7)	19,00	15,00	15,00	15,00	15,00	15,00	15,00	16,00	16,00			
1602 50 80 9335 01 (7,8)	35,00	28,00	28,00	28,00	28,00	28,00	28,00	30,00	30,00			
1602 50 80 9395 01 (7)	19,00	15,00	15,00	15,00	15,00	15,00	15,00	16,00	16,00			
1602 50 80 9435 01 (7,8)	25,50	20,50	20,50	20,50	20,50	20,50	20,50	22,00	22,00			
1602 50 80 9495 01 (7)	19,00	15,00	15,00	15,00	15,00	15,00	15,00	16,00	16,00			
1602 50 80 9505 01 (7)	19,00	15,00	15,00	15,00	15,00	15,00	15,00	16,00	16,00			
1602 50 80 9515 01 (7)	9,00	7,00	7,00	7,00	7,00	7,00	7,00	7,50	7,50			
1602 50 80 9535 01 (7,8)	25,50	20,50	20,50	20,50	20,50	20,50	20,50	22,00	22,00			
1602 50 80 9595 01 (7)	19,00	15,00	15,00	15,00	15,00	15,00	15,00	16,00	16,00			
1602 50 80 9615 01 (7)	19,00	15,00	15,00	15,00	15,00	15,00	15,00	16,00	16,00			
1602 50 80 9625 01 (7)	9,00	7,00	7,00	7,00	7,00	7,00	7,00	7,50	7,50			
1602 50 80 9705 01 (7)	-	-	-	-	-	-	-	-	-			
1602 50 80 9805 01 (7)	-	-	-	-	-	-	-	-	-			
1602 50 80 9905 01 (7)	-	-	-	-	-	-	-	-	-			

LES DESTINATIONS SONT IDENTIFIEES COMME SUIT :

01 ZONE 01 = PAYS TIERS

02 ZONE 02 = ZONES 08 + 09

A PARTIR DU 17/12/98

03 ZONE 03

CEUTA MELILLA, ISLAND, NORVEGE, ILES FEROE, ANDORRE, GIBRAL-
TAR, CITE DU VATICAN, ESTONIE, LETTONIE, LITUANIE , POLOGNE,
REPUBLIQUE TCHEQUE, SLOVAQUIE ,HONGRIE, ROUMANIE, BULGARIE,
ALBANIE, SLOVENIE, CROATIE, BOSNIE-HERZEGOVINE, REPUBLIQUE
FEDERALE DE YUGOSLAVIE, ANCIENNE REPUBLIQUE YUGOSLAVE
DE MACEDOINE, COMMUNES DE LIVIGNO ET DE CAMPIONE D'ITALIA
L'ILE DE HELGOLAND, GROENLAND, CHYPRE, AVITAILLEMENT ET
SOUTAGE (DESTINATIONS VISEES A L'ARTICLE 34 DU REGLEMENT
(CEE) NO 3665/87 DE LA COMMISSION, MODIFIE)

DU 01/07/97 AU 16/12/98

03 ZONE 03

CEUTA MELILLA, ISLAND, NORVEGE, ILES FEROE, ANDORRE, GIBRAL-
TAR, CITE DU VATICAN, ESTONIE, LETTONIE, LITUANIE , POLOGNE,
REPUBLIQUE TCHEQUE, SLOVAQUE, HONGRIE, ROUMANIE, BULGARIE,
ALBANIE, SLOVENIE, CROATIE, BOSNIE-HERZEGOVINE, SERBIE ET
MONTENEGRO, ANCIENNE REP.YUGOSLAVE ET MACEDOINE, COMMUNES
DE LIVIGNO ET DE CAMPIONE D'ITALIA L'ILE DE HELGOLAND,
GROENLAND, CHYPRE, PAKISTAN, SRI LANKA, MYANMAR(BIRMANIE),,
THAILANDE, VIET-NAM, INDONESIE, PHILIPPINES, COREE DU NORD,
AVITAILLEMENT ET SOUTAGE (DESTINATIONS VISEES A
L'ARTICLE 34 DU REGLEMENT (CEE) NO 3665/87 DE LA COMMISSION
MODIFIE

04 ZONE 04

SUISSE

05 ZONE 05

ETATS-UNIS D'AMERIQUE

06 ZONE 06

NOUVELLE CALEDONIE, POLYNESIE FRANCAISE

07 ZONE 07

CANADA

A PARTIR DU 17/12/98

08 ZONE 08

MALTE, TURQUIE, UKRAINE, BELARUS, MOLDOVA, RUSSIE, GEORGIE,
ARMENIE, AZERBAIDJAN, KAZAKHSTAN, TURKMENISTAN, OUZBEKISTAN,
TADJIKISTAN, KIRGHIZSTAN, MAROC, ALGERIE, TUNESIE, LIBYE,
EGYPTE, LIBAN, SYRIE, IRAK, IRAN, ISRAEL, CISJORDANIE/BANDE
DE GAZA, JORDANIE, ARABIE SAOUDITE, KOWEIT, BAHREIN, QATAR,
EMIRATS ARABE UNIS, OMAN, YEMEN, PAKISTAN, SRI LANKA,
MYANMAR(BIRMANIE),THAILANDE,VIET-NAM, INDONESIE, PHILIPPINES,
CHINE, COREE DU NORD, HONG-KONG

DU 01/07/97 AU 16/12/98

08 ZONE 08

MALTE, TURQUIE, UKRAINE, BELARUS, MOLDOVA, RUSSIE, GEORGIE,
ARMENIE, AZERBAIDJAN, KAZAKHSTAN, TURKMENISTAN, OUZBEKISTAN,
TADJIKISTAN, KIRGHIZSTAN, MAROC, ALGERIE, TUNESIE, LIBYE,
EGYPTE, LIBAN, SYRIE, IRAK, IRAN, ISRAEL, GAZA ET JERICHO,
JORDANIE, ARABIE SAOUDITE, KOWEIT, BAHREIN, QATAR, EMIRATS
ARABES UNIS, OMAN, YEMEN, CHINE,HONG KONG

A PARTIR DU 17/12/98

09 ZONE 09

SOUDAN, MAURITANIE, MALI, BURKINA FASO, NIGER, TCHAD,
CAP-VERT, SENEGAL, GAMBIE, GUINEE-BISSAU, GUINEE, SIERRA
LEONE, LIBERIA, COTE-D'IVOIRE, GHANA, TOGO, BENIN, NIGERIA,
CAMEROUN, REPUBLIQUE CENTRAFRICAINE, GUINEE EQUATORIALE,
SAO TOME ET PRINCE, GABON, CONGO(REPUBLIQUE),CONGO(REPUBL.
DEMOCR.)RWANDA, BURUNDI,SAINTE-HELENE ET DEPENDANCES, ANGOLA
ETHIOPIE, ERYTHREE, DJIBOUTI, SOMALIE, OUGANDA, TANZANIE,
SEYCHELLES ET DEPENDANCES, TERRITOIRE BRITANNIQUE DE L'OCEAN
INDIEN, MOZAMBIQUE, MAURICE, COMORES, MAYOTTE, ZAMBIE, MALA-
WI, AFRIQUE DE SUD ,LESOTHO

DU 30/07/97 AU 16/12/98

09 ZONE 09

SOUDAN, MAURITANIE, MALI, BURKINA FASO, NIGER, TCHAD,
 CAP-VERT, SENEGAL, GAMBIE, GUINEE-BISSAU, GUINEE, SIERRA
 LEONE, LIBERIA, COTE-D'IVOIRE, GHANA, TOGO, BENIN, NIGERIA,
 CAMEROUN, REPUBLIQUE CENTRAFRICAINE, GUINEE EQUATORIALE,
 SAO TOME ET PRINCE, GABON, CONGO, REPUBLIQUE DEMOCRATIQUE DU
 CONGO, RWANDA, BURUNDI, SAINTE-HELENE ET DEPENDANCES, ANGOLA
 ETHIOPIE, ERYTHREE, DJIBOUTI, SOMALIE, OUGANDA, TANZANIE,
 SEYCHELLES ET DEPENDANCES, TERRITOIRE BRITANNIQUE DE L'OCEAN
 INDIEN, MOZAMBIQUE, MAURICE, COMORES, MAYOTTE, ZAMBIE, MALA-
 WI, AFRIQUE DE SUD ,LESOITHO

10 ZONE 010

RUSSIE

LES NOTES BAS DE PAGE SONT IDENTIFIEES COMME SUIV : :

A PARTIR DU 20/06/92

- (1) L'ADMISSION DANS CETTE SOUS-POSITION EST SUBORDONNEE A LA PRESENTATION DE L'ATTESTATION FIGURANT A L'ANNEXE DU REGLEMENT (CEE) NO. 32/82 MODIFIEE
- (2) L'ADMISSION DANS CETTE SOUS-POSITION EST SUBORDONNEE AU RESPECT DES CONDITIONS PREVUES PAR LE REGLEMENT (CEE) NO 1964/82 MODIFIEE.
- (3) LA RESTITUTION POUR LA VIANDE BOVINE EN SAUMURE EST OCTROYEE SUR LE POIDS NET DE LA VIANDE, DEDUCTION FAITE DU POIDS DE LA SAUMURE.
- (4) REALISEES DANS LES CONDITIONS DU REGLEMENT(CEE)NO 2973/79 DE LA COMMISSION (JO NO L 336 DU 29.12.1979,P.44),MODIFIEE
- (5) JO NO L 221 DU 19.8.1984 P. 28.
- (6) LA TENEUR EN VIANDE BOVINE MAIGRE A L'EXCLUSION DE LA GRAISSE EST DETERMINE SELON LA PROCEDURE D'ANALYSE REPRISE A L'ANNEXE DU REGLEMENT (CEE) NO 2429/86 DE LA COMMISSION (JO NO L 210 DU 1.8.1986,P.39)
- (7) EN VERTU DE L'ARTICLE 13 PARAGRAPHE 10 DU REGLEMENT (CEE) NO 805/68 MODIFIE, AUCUNE RESTITUTION N'EST ACCORDEE LORS DE L'EXPORTATION DE PRODUITS IMPORTES DES PAYS TIERS ET REEXPORTES VERS LES PAYS TIERS.
- (8) L'OCTROI DE LA RESTITUTIONS EST SUBORDONNEE A LA FABRICATION DANS LE CADRE DU REGIME PREVU PAR L'ARTICLE 4 DU REGLEMENT (CEE) NO 565/80 DU CONSEIL MODIFIE.
- (9) L'OCTROI DE LA RESTITUTION EST SUBORDONNE AU RESPECT DES CONDITIONS VISEES A L'ARTICLE 2 DU PRESENT REGLEMENT
- (4A) REALISEES DANS LES CONDITIONS DU REGLEMENT (CE) NO 2051/96 DE LA COMMISSION (JO NO L274 DU 26.10.1996 P.18) MODIFE.

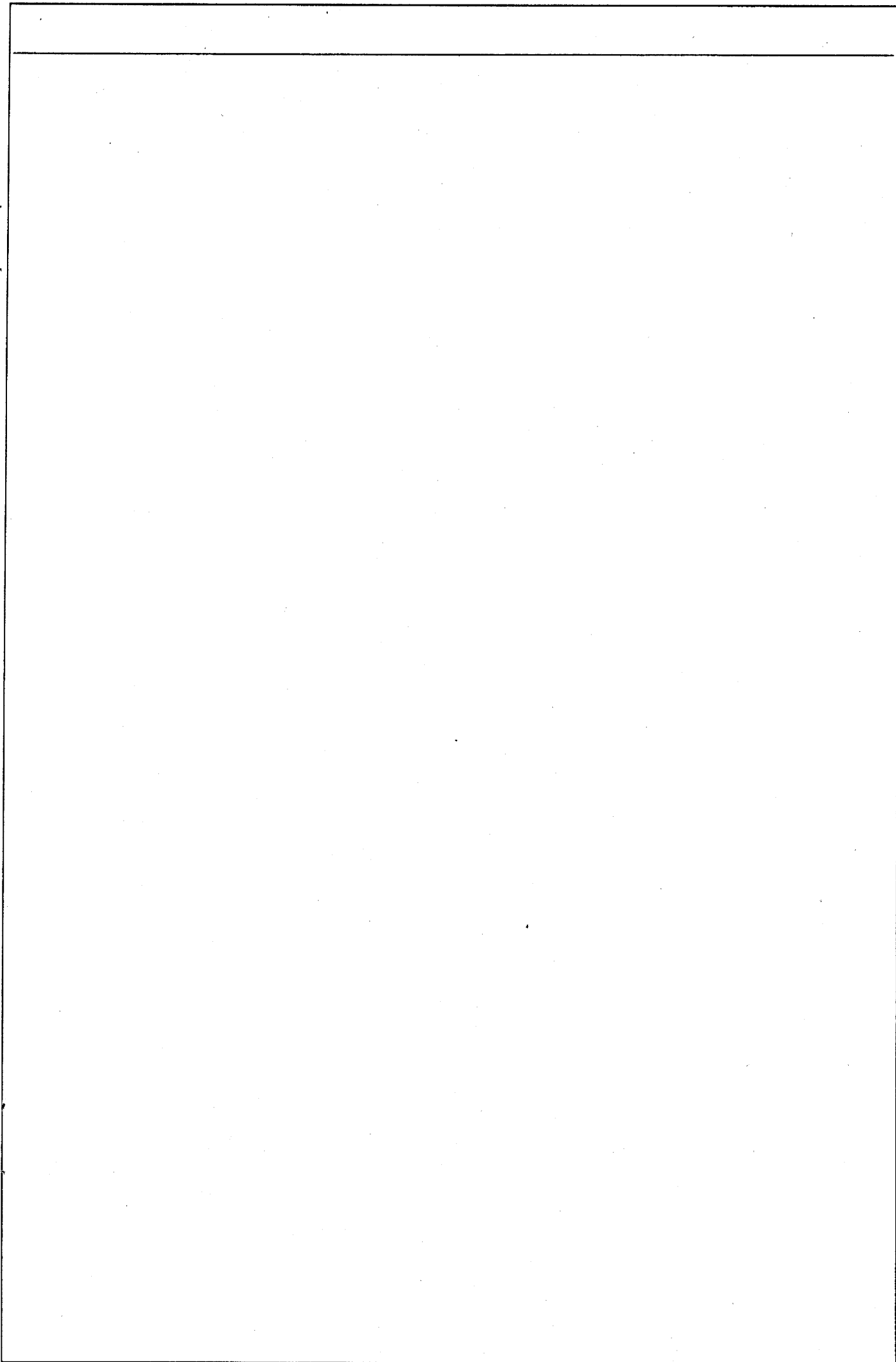

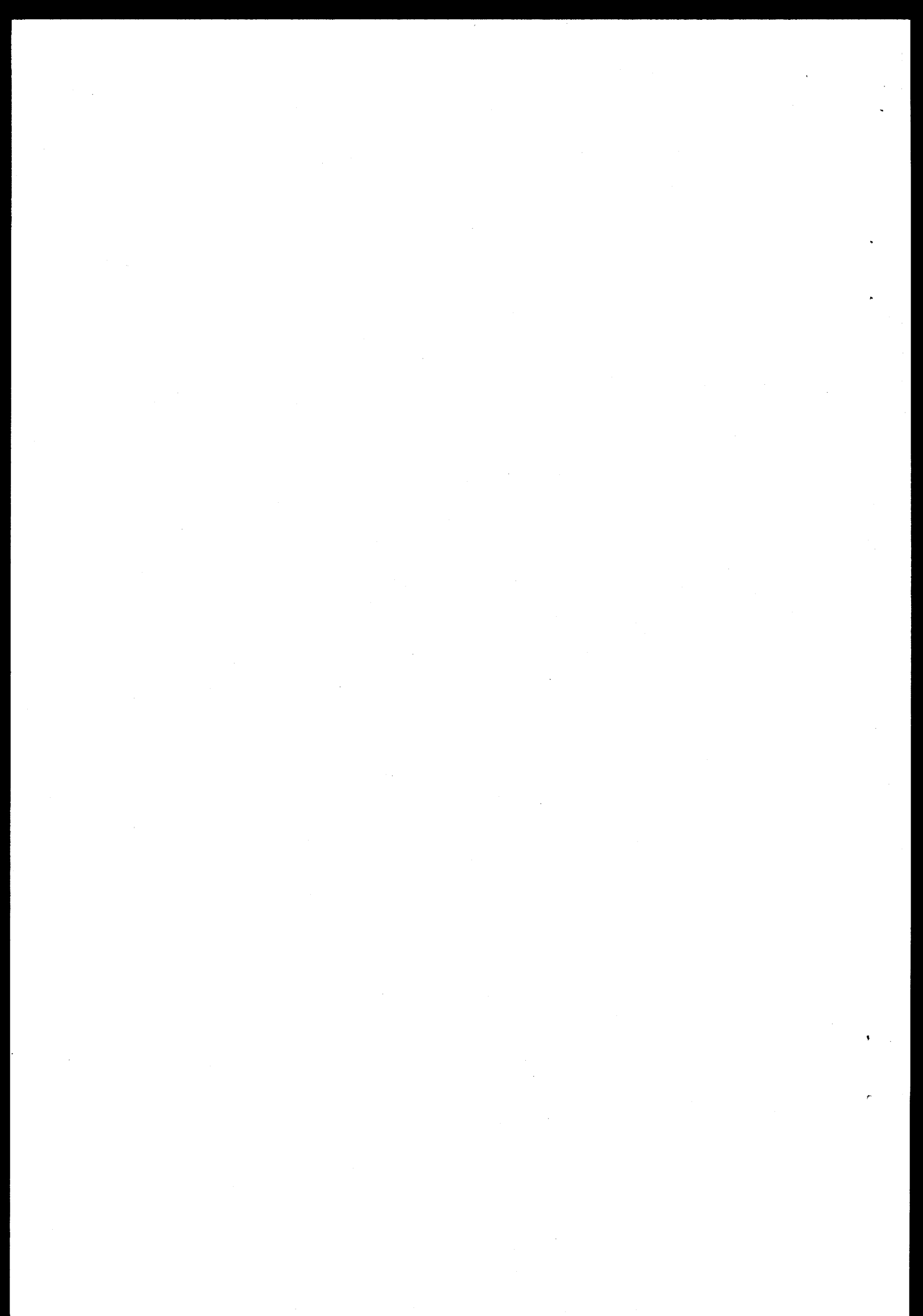

ÆG

EIER

EGGS

OEUFS

UOVA

EIEREN

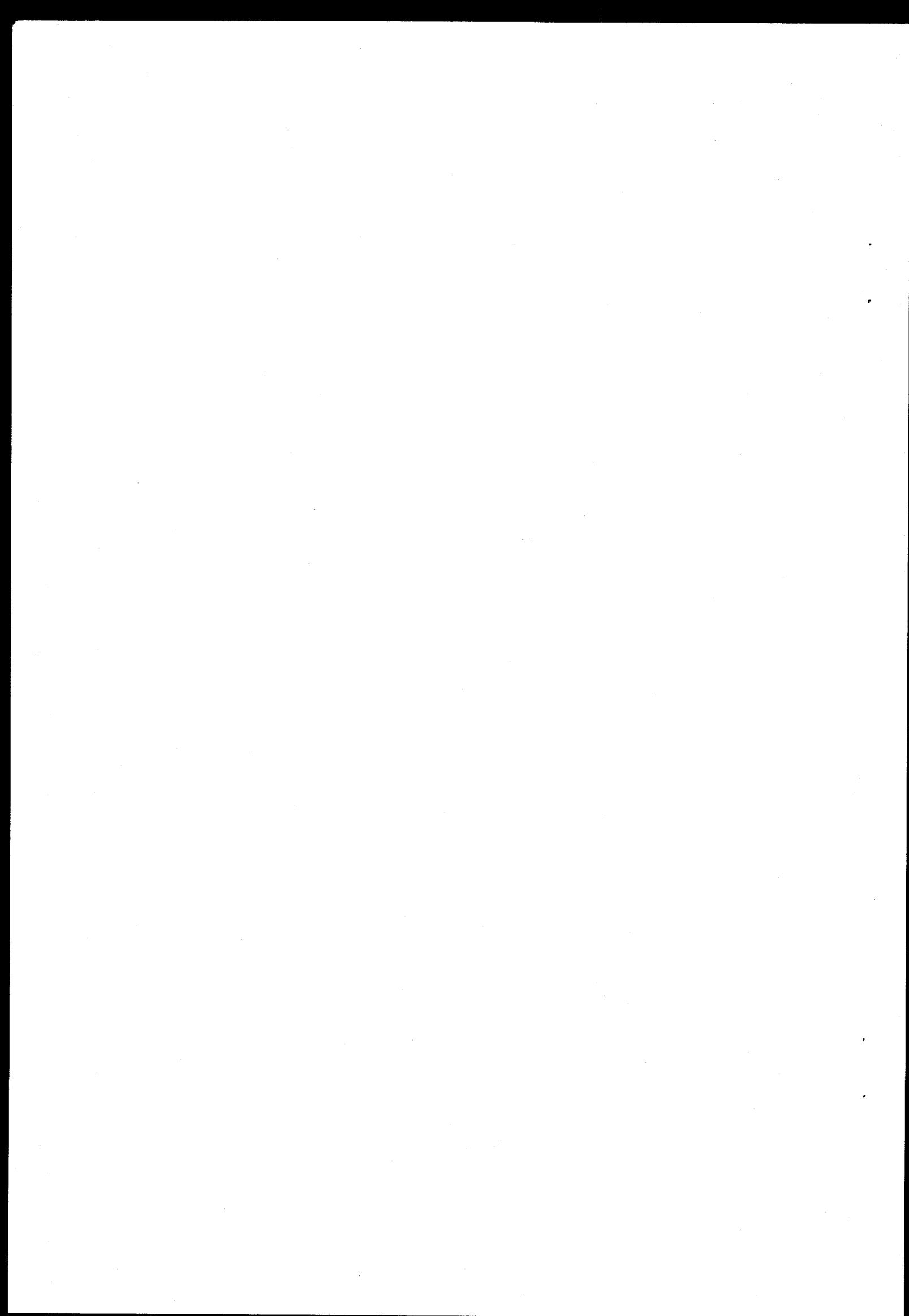

ECU/100 KG	17/11 1997	19/02 1998	22/04 1998	15/05 1998	16/09 1998	11/12 1998						
NO. REGLEMENT	97/2250	98/0390	98/0834	98/1013	98/1962	98/2644						
RESTITUTIONER - EG REFUNDS-EGGS RESTITUTIONS OEUFs RESTITUTIES-EIEREN ΕΠΙΣΤΡΟΦΕΣ-ΑΥΓΑ	ERSTATTUNGEN- EIER RESTITUCIONES-HUEVO RESTITUZIONI-UOVA RESTITUCOES OVOS											
C.E.												
0407 00 11 9000 02	3,30	3,30	3,30	3,30	3,30	3,30						
0407 00 19 9000 02	1,50	1,50	1,50	1,50	1,50	1,50						
0407 00 30 9000 03	12,00	12,00	15,00	18,00	16,00	16,00						
04	6,50	6,50	7,50	9,00	8,00	8,00						
05	17,00	17,00	17,00	17,00	14,00	14,00						
0408 11 80 9100 01	50,00	50,00	50,00	58,00	58,00	58,00						
0408 19 81 9100 01	23,00	23,00	23,00	27,00	27,00	27,00						
0408 19 89 9100 01	23,00	23,00	23,00	27,00	27,00	27,00						
0408 91 80 9100 01	39,00	39,00	39,00	43,00	43,00	43,00						
0408 99 80 9100 01	10,00	10,00	10,00	11,00	11,00	11,00						

LES DESTINATIONS SONT IDENTIFIEES COMME SUIV :

- O1 TOUTES LES DESTINATIONS, A L'EXCEPTION DE LA SUISSE
- O2 TOUTES LES DESTINATIONS, A L'EXCEPTION DES ETATS-UNIS D'AMERIQUE.
- O3 LE KOEWEIT, LE BAHREIN, OMAN, LE QATAR, LES EMIRATS ARABES UNIS, LE YEMEN, HONG-KONG SAR ET LA RUSSIE
- O4 TOUTES LES DESTINATIONS A L'EXCEPTION DE LA SUISSE ET DE CELLES VISEES SOUS O3 ET O5
- O5 LA COREE DU SUD, LE JAPON, LA MALAYSIA, LA THAILANDE ET TAI-WAN, LES PHILIPPINES ET L'EGYPTE

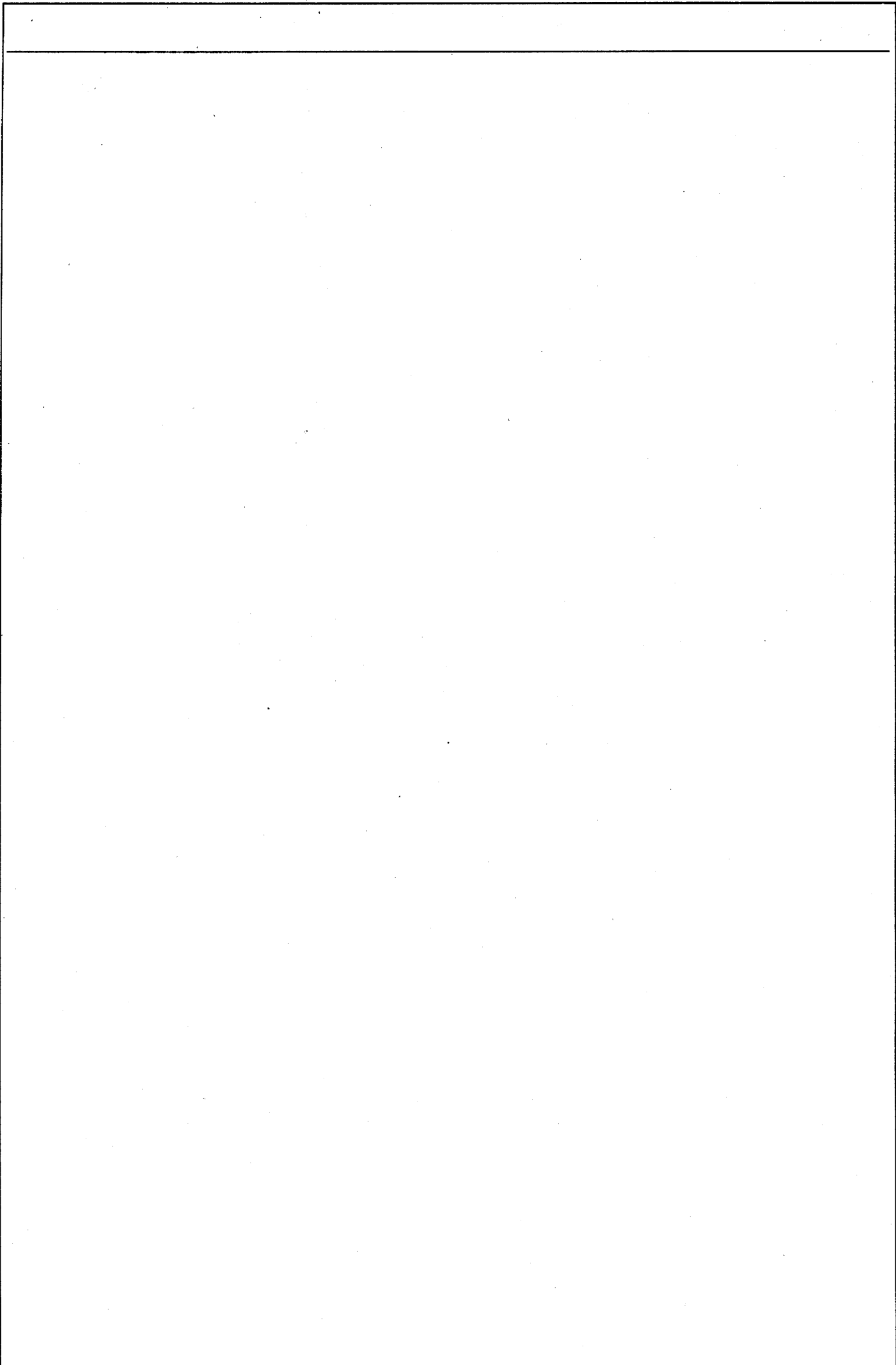

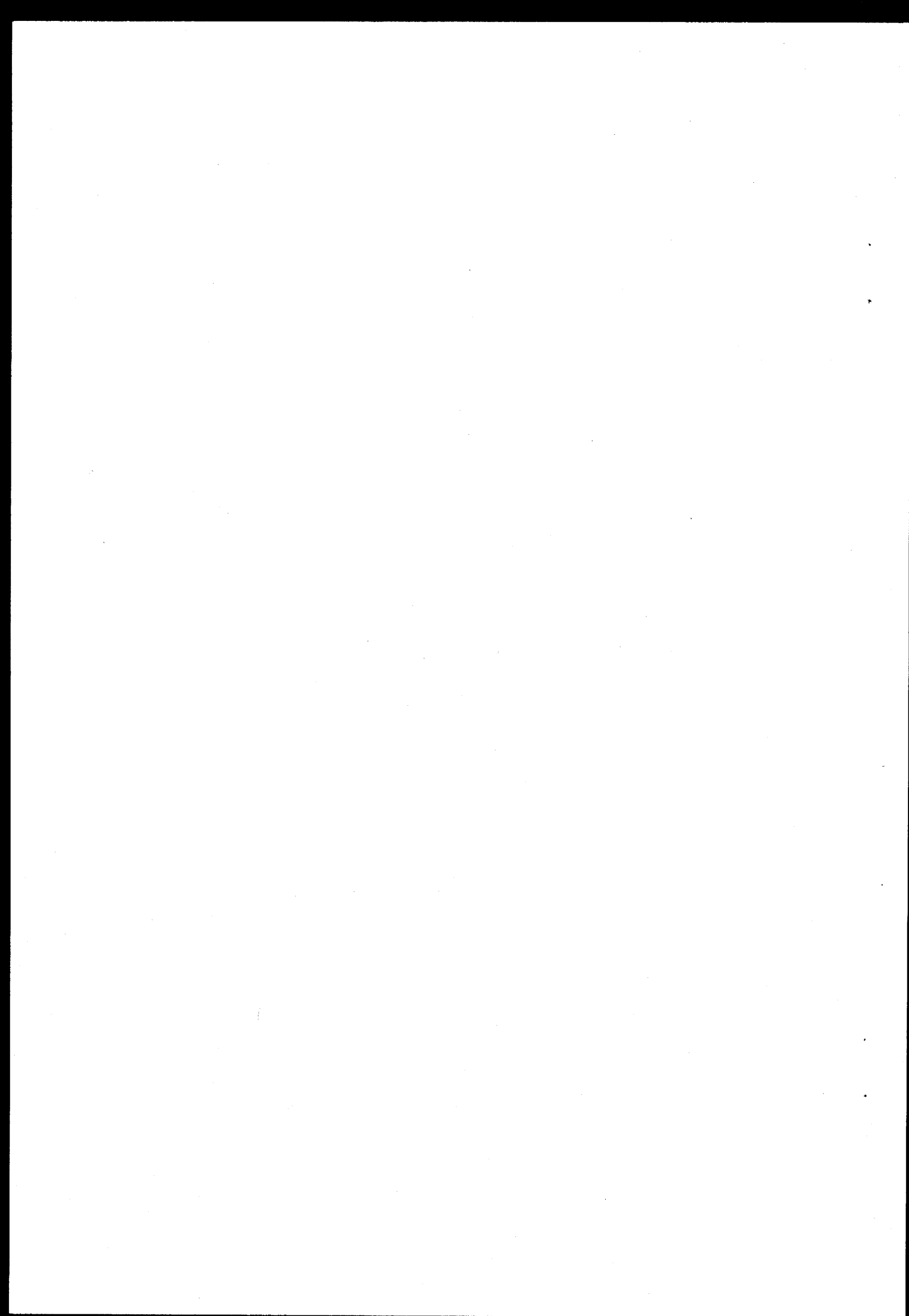

FJERKRÆ
GEFLÜGEL
POULTRY
VOLAÏLLE
POLLAME
GEVOGELTE

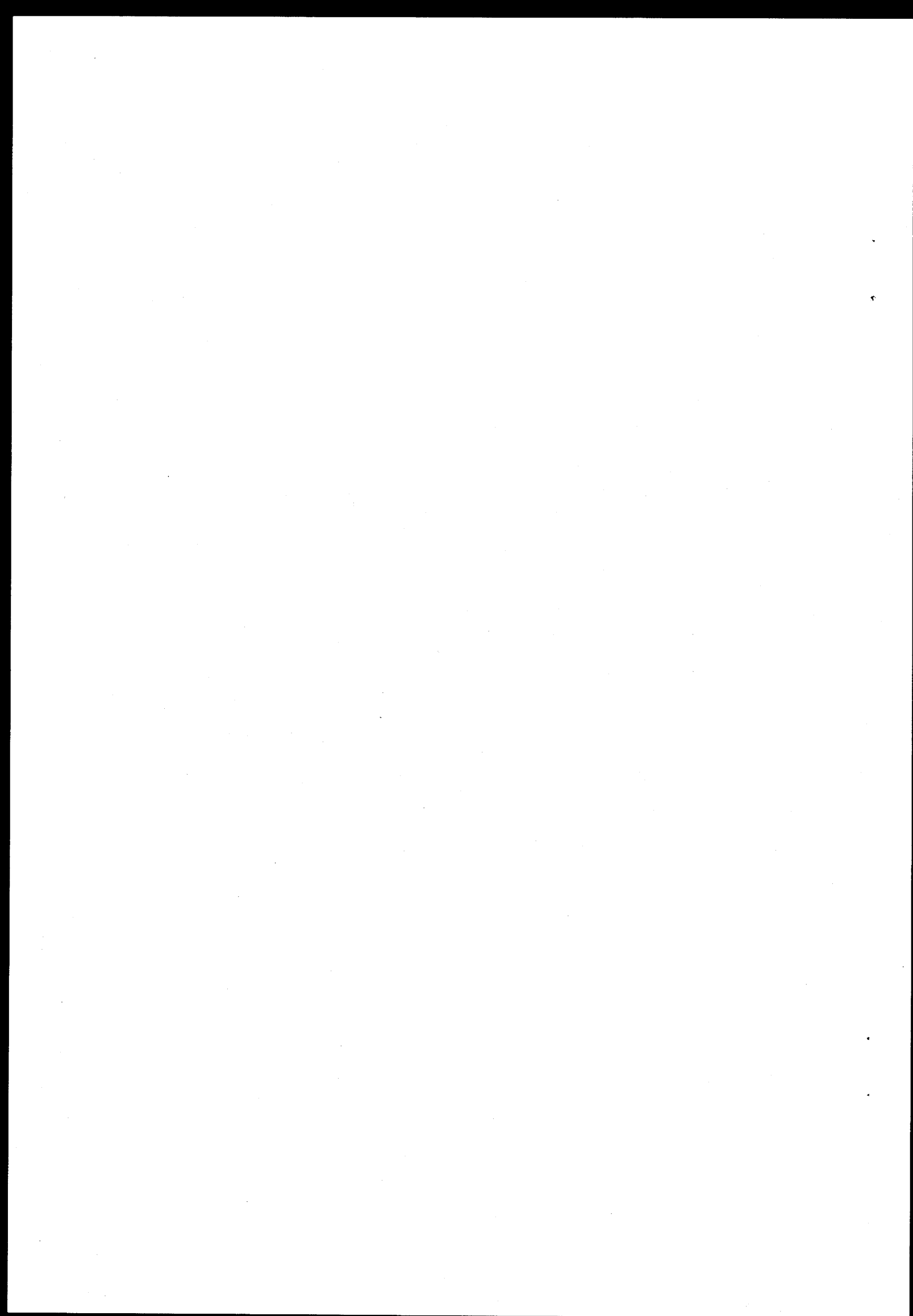

ECU/100 KG	10/12 1997	21/01 1998	18/02 1998	22/04 1998	27/04 1998	04/06 1998	10/06 1998	01/07 1998	16/07 1998	16/10 1998	18/11 1998	04/12 1998
NO. REGLEMENT	97/2441	98/0135	98/0371	98/0835	98/0873	98/1162	98/1194	98/1315	98/1516	98/2209	98/2471	98/2608
RESTITUTIONER - FJERKRÆ REFUNDS-POULTRY RESTITUTIONS VOLAILLE RESTITUTIES-GEVOGELTE ΕΠΙΣΤΡΟΦΕΣ-ΠΟΥΛΕΡΙΚΑ	ERSTATTUNGEN- GEFLÜGEL RESTITUCIONES-AVES DE CORRAL RESTITUZIONI-POLLAME RESTITUCOES AVES											
C. E.												
0105 11 11 9000 01	1,40	1,40	1,40	1,40	1,40			1,40	1,40	1,40	1,40	1,40
0105 11 19 9000 01	1,40	1,40	1,40	1,40	1,40			1,40	1,40	1,40	1,40	1,40
0105 11 91 9000 01	1,40	1,40	1,40	1,40	1,40			1,40	1,40	1,40	1,40	1,40
0105 11 99 9000 01	1,40	1,40	1,40	1,40	1,40			1,40	1,40	1,40	1,40	1,40
0105 12 00 9000 01	3,30	3,30						3,30	3,30	3,30	3,30	3,30
0105 19 20 9000 01	3,30	3,30						3,30	3,30	3,30	3,30	3,30
0207 12 10 9900 02	24,00	28,00	28,00	28,00	28,00	28,00	-	28,00	28,00	28,00	28,00	28,00
03	13,00	13,00	13,00					13,00	13,00	13,00	35,00	13,00
04	5,50	5,50										
0207 12 90 9190 02	24,00	28,00	28,00	28,00	28,00	28,00	-	28,00	28,00	28,00	28,00	28,00
03	13,00	13,00	13,00					13,00	13,00	13,00	35,00	13,00
04	5,50	5,50										
0207 12 90 9990 02												28,00
03												13,00
0207 14 20 9900 03	8,50	8,50	8,50	8,50								
04								7,00	7,00	7,00	20,00	20,00
06	7,00	7,00	7,00	7,00								
0207 14 60 9900 03	8,50	8,50	8,50	8,50								
04								7,00	7,00	7,00	20,00	20,00
06	7,00	7,00	7,00	7,00								
0207 14 70 9190 03	8,50	8,50	8,50	8,50								
04								7,00	7,00	7,00	20,00	20,00
06	7,00	7,00	7,00	7,00								
0207 14 70 9290 03	8,50	8,50	8,50	8,50								
04								7,00	7,00	7,00	20,00	20,00
06	7,00	7,00	7,00	7,00								

LES DESTINATIONS SONT IDENTIFIEES COMME SUIV :

01 TOUTES, A L'EXCEPTION DES ETATS-UNIS D'AMERIQUE,

DU 01/07/96 AU 03/06/98

01 TOUTES LES DESTINATIONS, A L'EXCEPTION DES ETATS-UNIS D'AMERIQUE

A PARTIR DU 16/07/98

02 L'ANGOLA, L'ARABIE SAOUDITE, LE KOEWEIT, LE BAHREIN, LE QATAR, OMAN, LES EMIRATS ARABES UNIS, LA JORDANIE, LE YEMEN, LE LIBAN, L'IRAK ET L'IRAN

DU 01/07/98 AU 15/07/98

02 L'ANGOLA, L'ARABIE SAOUDITE, LE KOEWEIT, LE BAHREIN, LE QATAR, OMAN, LES EMIRATS ARABES UNIS, LA JORDANIE, LE YEMEN, LE LIBAN ET L'IRAN

DU 22/05/96 AU 09/06/98

02 L'ANGOLA, L'ARABIE SAOUDITE, LE KOEWEIT, LE BAHREIN, OMAN, LE QATAR, LES EMIRATS ARABES UNIS, LA JORDANIE, LA REPUBLIQUE DU YEMEN, LE LIBAN, L'IRAN

A PARTIR DU 01/07/98

03 L'ARMENIE, L'AZERBAIDJAN, LE BELARUS, LA GEORGIE, LE KAZAKHSTAN, LE KIRGHISTAN, LA MOLDOVA, LA RUSSIE, LE TADJIKISTAN, LE TURKMENISTAN, L'OUZBEKISTAN, L'UKRAINE, LA LITUANIE, L'ESTONIE ET LA LETTONIE

DU 01/07/97 AU 26/04/98

03 L'ARMENIE, L'AZERBAIDJAN, LE BELARUS, LA GEORGIE, LE KAZAKHSTAN, LE KIRGHISTAN, LA MOLDOVA, LA RUSSIE, LE TADJIKISTAN, LE TURKMENISTAN, L'OUZBEKISTAN, L'UKRAINE, LA LITUANIE, L'ESTONIE, ET LA LETTONIE

A PARTIR DU 18/11/98

04 TOUTES, A L'EXCEPTION DES ETATS-UNIS D'AMERIQUE, DE LA BULGARIE, DE LA POLOGNE, DE LA HONGRIE, DE LA ROUMANIE, DE LA SLOVAQUIE, DE LA REPUBLIQUE TCHEQUE ET DE LA SUISSE

DU 01/07/98 AU 17/11/98

04 TOUTES, A L'EXCEPTION DES ETATS-UNIS D'AMERIQUE, DE LA BULGARIE, DE LA POLOGNE, DE LA HONGRIE, DE LA ROUMANIE, DE LA SLOVAQUIE, DE LA REPUBLIQUE TCHEQUE, DE LA SUISSE ET DES DESTINATIONS VISEES SOUS 03 CI-DESSUS.

DU 01/07/97 AU 17/02/98

04 TOUTES, A L'EXCEPTION DES ETATS-UNIS D'AMERIQUE, DE LA BULGARIE, DE LA POLOGNE, DE LA HONGRIE, DE LA ROUMANIE, DE LA SLOVAQUIE, DE LA REPUBLIQUE TCHEQUE, DE LA SUISSE ET DES DESTINATIONS VISEES SOUS 02 ET 03 CI-DESSUS

DU 01/07/97 AU 26/04/98

06 TOUTES, A L'EXCEPTION DES ETATS-UNIS D'AMERIQUE, DE LA BULGARIE, DE LA POLOGNE, DE LA HONGRIE, DE LA ROUMANIE, DE LA SLOVAQUIE, DE LA REPUBLIQUE TCHEQUE, DE LA SUISSE ET DES DESTINATIONS VISEES SOUS 03 CI-DESSUS

RECORD DE FIN DE FICHIER

MEJERIPRODUKTER
MILCHERZEUGNISSE
MILK PRODUCTS
PRODUITS LAITIERS
PRODOTTI LATTIERO
ZUIVELPRODUKTEN

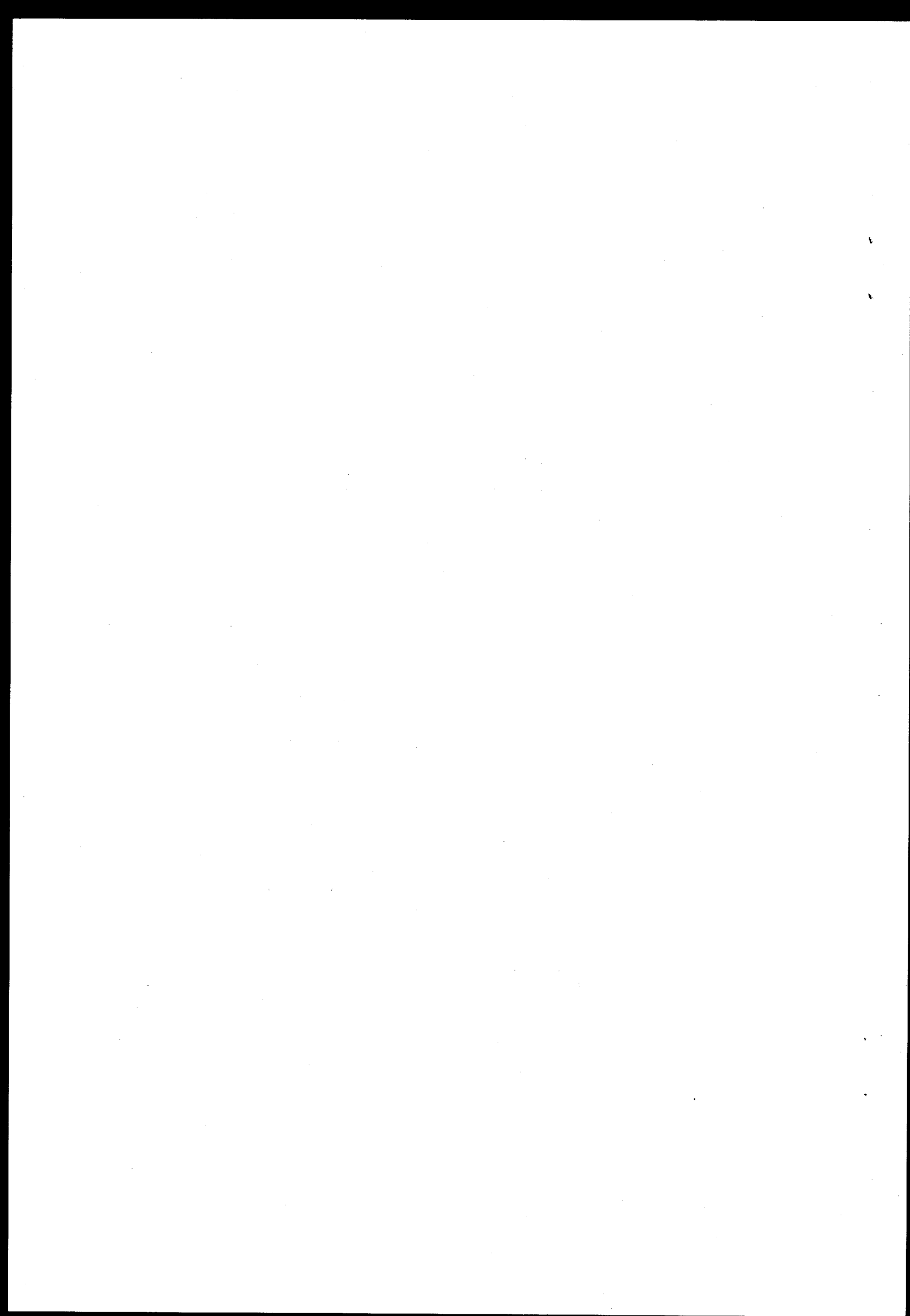

LAIITTRSEOF

ECU/100 KG	01/01 1997	17/01 1997	31/01 1997	08/05 1997	19/12 1997	16/01 1998	30/01 1998	27/02 1998	01/04 1998	04/05 1998	29/05 1998	26/06 1998
NO. REGLEMENT	96/2504	97/0061	97/0166	97/0835	97/2554	98/0105	98/0221	98/0454	98/0719	98/0913	98/1089	98/1327
MEJERIPRODUKTER MILK PRODUCTS PRODUITS LAITIERS ZUIVELPRODUKTEN ΕΠΙΣΤΡΟΦΕΣ-ΓΑΛΑΚΤΟΚΟΜΙΚΑ ΠΡΟΪΟΝΤΑ	MILCHERZEUGNISSE PRODUCTOS LACTEOS PRODOTTI LATTIERO-CASEARI LACTICINIOS											
C.E.												
0401 10 10 9000 10 AUTRES PAYS TIERS					2,327 0	2,327 0	2,327 0	2,327 0	2,327 0	2,327 0	2,327 0	2,327 0
0401 10 90 9000 10 AUTRES PAYS TIERS					2,327 0	2,327 0	2,327 0	2,327 0	2,327 0	2,327 0	2,327 0	2,327 0
0401 20 11 9100 10 AUTRES PAYS TIERS PAYS TIERS	4,748	4,748	3,324	2,327	0	0	2,327 0	2,327 0	2,327 0	2,327 0	2,327 0	2,327 0
0401 20 11 9500 10 AUTRES PAYS TIERS					3,597 0	3,597 0	3,597 0	3,597 0	3,597 0	3,597 0	3,597 0	3,597 0
0401 20 19 9100 10 AUTRES PAYS TIERS PAYS TIERS	4,748	4,748	3,324	2,327	0	0	0	0	2,327 0	2,327 0	2,327 0	2,327 0
0401 20 19 9500 10 AUTRES PAYS TIERS					3,597 0	3,597 0	3,597 0	3,597 0	3,597 0	3,597 0	3,597 0	3,597 0
0401 20 91 9100 10 AUTRES PAYS TIERS PAYS TIERS	9,775	9,775	6,843	4,790	4,551	4,551	4,551	4,551	4,551 0	4,551 0	4,551 0	4,551 0
0401 20 91 9500	11,390	11,390	7,973	5,581	5,302	5,302	5,302	5,302	0	0	0	0
0401 20 99 9100 10 AUTRES PAYS TIERS PAYS TIERS	9,775	9,775	6,843	4,790	4,551	4,551	4,551 0	4,551 0	4,551 0	4,551 0	4,551 0	4,551 0
0401 20 99 9500	11,390	11,390	7,973	5,581	5,302	5,302	0	0	0	0	0	0
0401 30 11 9100	14,620	14,620	10,230	7,161	6,803	6,803	6,803	6,803	6,803	0	0	0
0401 30 11 9400 10 AUTRES PAYS TIERS PAYS TIERS	22,55	22,55	15,79	11,05	10,50	10,50	10,50	10,50	10,50	10,50	-	-
0401 30 11 9700 10 AUTRES PAYS TIERS PAYS TIERS	33,87	33,87	23,71	16,60	15,77	15,77	15,77	15,77	15,77	15,77	15,77	15,77
0401 30 19 9100	14,620	14,620	10,230	7,161	6,803	6,803	6,803	6,803	6,803	0	0	0
0401 30 19 9400	22,55	22,55	15,79	11,05	10,50	10,50	10,50	10,50	10,50	-	-	-
0401 30 19 9700 10 AUTRES PAYS TIERS PAYS TIERS	33,87	33,87	23,71	16,60	15,77	15,77	15,77	15,77	15,77	15,77	15,77	15,77
0401 30 31 9100	40,34	40,34	28,24	28,24	38,32	38,32	38,32	38,32	38,32	38,32	38,32	38,32
0401 30 31 9400	63,00	63,00	44,10	44,10	59,85	59,85	59,85	59,85	59,85	59,85	59,85	59,85
0401 30 31 9700	69,47	69,47	48,63	48,63	66,00	66,00	66,00	66,00	66,00	66,00	66,00	66,00

ECU/100 KG	17/07 1998	31/07 1998	28/08 1998	25/09 1998	16/10 1998	13/11 1998	11/12 1998					
NO. REGLEMENT	98/1536 98/1692 98/1846 98/2024 98/2218 98/2438 98/2667											
MEJERIPRODUKTER MILK PRODUCTS PRODUITS LAITIERS ZUIVELPRODUKTEN ΕΠΙΣΤΡΟΦΕΣ-ΓΑΛΑΚΤΟΚΟΜΙΚΑ ΠΡΟΙΟΝΤΑ	MILCHERZEUGNISSE PRODUCTOS LACTEOS PRODOTTI LATTIERO-CASEARI LACTICINIOS											
C.E.												
0401 10 10 9000 10 AUTRES PAYS TIERS	2,327 0	2,327 0	2,327 0	2,327 0	2,327 0	2,327 0	2,327 0					
0401 10 90 9000 10 AUTRES PAYS TIERS	2,327 0	2,327 0	2,327 0	2,327 0	2,327 0	2,327 0	2,327 0					
0401 20 11 9100 10 AUTRES PAYS TIERS PAYS TIERS	2,327 0	2,327 0	2,327 0	2,327 0	2,327 0	2,327 0	2,327 0					
0401 20 11 9500 10 AUTRES PAYS TIERS	3,597 0	3,597 0	3,597 0	3,597 0	3,597 0	3,597 0	3,597 0					
0401 20 19 9100 10 AUTRES PAYS TIERS PAYS TIERS	2,327 0	2,327 0	2,327 0	2,327 0	2,327 0	2,327 0	2,327 0					
0401 20 19 9500 10 AUTRES PAYS TIERS	3,597 0	3,597 0	3,597 0	3,597 0	3,597 0	3,597 0	3,597 0					
0401 20 91 9100 10 AUTRES PAYS TIERS PAYS TIERS	4,551 0	4,551 0	4,551 0	4,551 0	4,551 0	4,551 0	4,551 0					
0401 20 91 9500	0	0	0	0	0	0	0					
0401 20 99 9100 10 AUTRES PAYS TIERS PAYS TIERS	4,551 0	4,551 0	4,551 0	4,551 0	4,551 0	4,551 0	4,551 0					
0401 20 99 9500	0	0	0	0	0	0	0					
0401 30 11 9100	0	0	0	0	0	0	0					
0401 30 11 9400 10 AUTRES PAYS TIERS PAYS TIERS	10,50 -	10,50 -	10,50 -	10,50 -	10,50 -	10,50 -	10,50 -					
0401 30 11 9700 10 AUTRES PAYS TIERS PAYS TIERS	15,77 -	15,77 -	15,77 -	15,77 -	15,77 -	15,77 -	15,77 -					
0401 30 19 9100	0	0	0	0	0	0	0					
0401 30 19 9400	-	-	-	-	-	-	-					
0401 30 19 9700 10 AUTRES PAYS TIERS PAYS TIERS	15,77 -	15,77 -	15,77 -	15,77 -	15,77 -	15,77 -	15,77 -					
0401 30 31 9100	38,32	38,32	38,32	38,32	38,32	38,32	38,32					
0401 30 31 9400	59,85	59,85	59,85	59,85	59,85	59,85	59,85					
0401 30 31 9700	66,00	66,00	66,00	66,00	66,00	66,00	66,00					

LAIITTRSEOF

ECU/100 KG	01/01 1997	17/01 1997	31/01 1997	08/05 1997	19/12 1997	16/01 1998	30/01 1998	27/02 1998	01/04 1998	04/05 1998	29/05 1998	26/06 1998
NO. REGLEMENT	96/2504	97/0061	97/0166	97/0835	97/2554	98/0105	98/0221	98/0454	98/0719	98/0913	98/1089	98/1327
MEJERIPRODUKTER MILK PRODUCTS PRODUITS LAITIERS ZUIVELPRODUKTEN ΕΠΙΣΤΡΟΦΕΣ-ΓΑΛΑΚΤΟΚΟΜΙΚΑ ΠΡΟΪΟΝΤΑ	MILCHERZEUGNISSE PRODUCTOS LACTEOS PRODOTTI LATTIERO-CASEARI LACTICINIOS											
C.E.												
0401 30 39 9100	40,34	40,34	28,24	28,24	38,32	38,32	38,32	38,32	38,32	38,32	38,32	38,32
0401 30 39 9400	63,00	63,00	44,10	44,10	59,85	59,85	59,85	59,85	59,85	59,85	59,85	59,85
0401 30 39 9700	69,47	69,47	48,63	48,63	66,00	66,00	66,00	66,00	66,00	66,00	66,00	66,00
0401 30 91 9100	79,18	79,18	55,43	55,43	75,22	75,22	75,22	75,22	75,22	75,22	75,22	75,22
0401 30 91 9400	116,37	116,37	81,46	81,46	110,55	110,55	110,55	110,55	110,55	110,55	110,55	110,55
0401 30 91 9700	135,80	135,80	95,06	95,06	129,01	129,01	129,01	129,01	129,01	129,01	129,01	129,01
0401 30 99 9100	79,18	79,18	55,43	55,43	75,22	75,22	75,22	75,22	75,22	75,22	75,22	75,22
0401 30 99 9400	116,37	116,37	81,46	81,46	110,55	110,55	110,55	110,55	110,55	110,55	110,55	110,55
0401 30 99 9700	135,80	135,80	95,06	95,06	129,01	129,01	129,01	129,01	129,01	129,01	129,01	129,01
0402 10 11 9000	63,00	63,00	63,00	63,00	68,00	68,00	68,00	68,00	68,00	68,00	68,00	74,00
0402 10 19 9000	63,00	63,00	63,00	63,00	68,00	68,00	68,00	68,00	68,00	68,00	68,00	74,00
0402 10 91 9000	0,6300	0,6300	0,6300	0,6300	0,6800	0,6800	0,6800	0,6800	0,6800	0,6800	0,6800	0,7400
0402 10 99 9000	0,6300	0,6300	0,6300	0,6300	0,6800	0,6800	0,6800	0,6800	0,6800	0,6800	0,6800	0,7400
0402 21 11 9200	63,00	63,00	63,00	63,00	68,00	68,00	68,00	68,00	68,00	68,00	68,00	74,00
0402 21 11 9300	95,30	95,30	95,30	95,30	90,54	90,54	90,54	90,54	90,54	90,54	90,54	90,54
0402 21 11 9500	100,40	100,40	100,40	100,40	95,38	95,38	95,38	95,38	95,38	95,38	95,38	95,38
0402 21 11 9900	108,00	108,00	108,00	108,00	102,60	102,60	102,60	102,60	102,60	102,60	102,60	102,60
0402 21 17 9000	63,00	63,00	63,00	63,00	68,00	68,00	68,00	68,00	68,00	68,00	68,00	74,00
0402 21 19 9300	95,30	95,30	95,30	95,30	90,54	90,54	90,54	90,54	90,54	90,54	90,54	90,54
0402 21 19 9500	100,40	100,40	100,40	100,40	95,38	95,38	95,38	95,38	95,38	95,38	95,38	95,38
0402 21 19 9900	108,00	108,00	108,00	108,00	102,60	102,60	102,60	102,60	102,60	102,60	102,60	102,60
0402 21 91 9100	108,78	108,78	108,78	108,78	103,34	103,34	103,34	103,34	103,34	103,34	103,34	103,34
0402 21 91 9200	109,53	109,53	109,53	109,53	104,05	104,05	104,05	104,05	104,05	104,05	104,05	104,05
0402 21 91 9300	110,88	110,88	110,88	110,88	105,34	105,34	105,34	105,34	105,34	105,34	105,34	105,34
0402 21 91 9400	118,51	118,51	118,51	118,51	112,58	112,58	112,58	112,58	112,58	112,58	112,58	112,58
0402 21 91 9500	121,15	121,15	121,15	121,15	115,09	115,09	115,09	115,09	115,09	115,09	115,09	115,09
0402 21 91 9600	131,29	131,29	131,29	131,29	124,73	124,73	124,73	124,73	124,73	124,73	124,73	124,73
0402 21 91 9700	137,24	137,24	137,24	137,24	130,38	130,38	130,38	130,38	130,38	130,38	130,38	130,38
0402 21 91 9900	143,96	143,96	143,96	143,96	136,76	136,76	136,76	136,76	136,76	136,76	136,76	136,76
0402 21 99 9100	108,78	108,78	108,78	108,78	103,34	103,34	103,34	103,34	103,34	103,34	103,34	103,34
0402 21 99 9200	109,53	109,53	109,53	109,53	104,05	104,05	104,05	104,05	104,05	104,05	104,05	104,05
0402 21 99 9300	110,88	110,88	110,88	110,88	105,34	105,34	105,34	105,34	105,34	105,34	105,34	105,34
0402 21 99 9400	118,51	118,51	118,51	118,51	112,58	112,58	112,58	112,58	112,58	112,58	112,58	112,58

ECU/100 KG	17/07 1998	31/07 1998	28/08 1998	25/09 1998	16/10 1998	13/11 1998	11/12 1998					
NO. REGLEMENT	98/1536	98/1692	98/1846	98/2024	98/2218	98/2438	98/2667					
MEJERIPRODUKTER MILK PRODUCTS PRODUITS LAITIERS ZUIVELPRODUKTEN ΕΠΙΣΤΡΟΦΕΣ-ΓΑΛΑΚΤΟΚΟΜΙΚΑ ΠΡΟΙΟΝΤΑ	MILCHERZEUGNISSE PRODUCTOS LACTEOS PRODOTTI LATTIERO-CASEARI LACTICINIUS											
C. E.												
0401 30 39 9100	38,32	38,32	38,32	38,32	38,32	38,32	38,32					
0401 30 39 9400	59,85	59,85	59,85	59,85	59,85	59,85	59,85					
0401 30 39 9700	66,00	66,00	66,00	66,00	66,00	66,00	66,00					
0401 30 91 9100	75,22	75,22	75,22	75,22	75,22	75,22	75,22					
0401 30 91 9400	110,55	110,55	110,55	110,55	110,55	110,55	110,55					
0401 30 91 9700	129,01	129,01	129,01	129,01	129,01	129,01	129,01					
0401 30 99 9100	75,22	75,22	75,22	75,22	75,22	75,22	75,22					
0401 30 99 9400	110,55	110,55	110,55	110,55	110,55	110,55	110,55					
0401 30 99 9700	129,01	129,01	129,01	129,01	129,01	129,01	129,01					
0402 10 11 9000	74,00	74,00	74,00	82,50	82,50	82,50	82,50					
0402 10 19 9000	74,00	74,00	74,00	82,50	82,50	82,50	82,50					
0402 10 91 9000	0,7400	0,7400	0,7400	0,8250	0,8250	0,8250	0,8250					
0402 10 99 9000	0,7400	0,7400	0,7400	0,8250	0,8250	0,8250	0,8250					
0402 21 11 9200	74,00	74,00	74,00	82,50	82,50	82,50	82,50					
0402 21 11 9300	90,54	90,54	90,54	90,54	90,54	100,60	100,60					
0402 21 11 9500	95,38	95,38	95,38	95,38	95,38	105,98	105,98					
0402 21 11 9900	102,60	102,60	102,60	102,60	102,60	114,00	114,00					
0402 21 17 9000	74,00	74,00	74,00	82,50	82,50	82,50	82,50					
0402 21 19 9300	90,54	90,54	90,54	90,54	90,54	100,60	100,60					
0402 21 19 9500	95,38	95,38	95,38	95,38	95,38	105,98	105,98					
0402 21 19 9900	102,60	102,60	102,60	102,60	102,60	114,00	114,00					
0402 21 91 9100	103,34	103,34	103,34	103,34	103,34	114,82	114,82					
0402 21 91 9200	104,05	104,05	104,05	104,05	104,05	115,61	115,61					
0402 21 91 9300	105,34	105,34	105,34	105,34	105,34	117,04	117,04					
0402 21 91 9400	112,58	112,58	112,58	112,58	112,58	125,09	125,09					
0402 21 91 9500	115,09	115,09	115,09	115,09	115,09	127,88	127,88					
0402 21 91 9600	124,73	124,73	124,73	124,73	124,73	138,59	138,59					
0402 21 91 9700	130,38	130,38	130,38	130,38	130,38	144,87	144,87					
0402 21 91 9900	136,76	136,76	136,76	136,76	136,76	151,96	151,96					
0402 21 99 9100	103,34	103,34	103,34	103,34	103,34	114,82	114,82					
0402 21 99 9200	104,05	104,05	104,05	104,05	104,05	115,61	115,61					
0402 21 99 9300	105,34	105,34	105,34	105,34	105,34	117,04	117,04					
0402 21 99 9400	112,58	112,58	112,58	112,58	112,58	125,09	125,09					

LAIITTRSEOF

ECU/100 KG	01/01 1997	17/01 1997	31/01 1997	08/05 1997	19/12 1997	16/01 1998	30/01 1998	27/02 1998	01/04 1998	04/05 1998	29/05 1998	26/06 1998
NO. REGLEMENT	96/2504	97/0061	97/0166	97/0835	97/2554	98/0105	98/0221	98/0454	98/0719	98/0913	98/1089	98/1327
MEJERIPRODUKTER MILK PRODUCTS PRODUITS LAITIERS ZUIVELPRODUKTEN ΕΠΙΣΤΡΟΦΕΣ-ΓΑΛΑΚΤΟΚΟΜΙΚΑ ΠΡΟΙΟΝΤΑ	MILCHERZEUGNISSE PRODUCTOS LACTEOS PRODOTTI LATTIERO-CASEARI LACTICINIOS											
C.E.												
0402 21 99 9500	121,15	121,15	121,15	121,15	115,09	115,09	115,09	115,09	115,09	115,09	115,09	115,09
0402 21 99 9600	131,29	131,29	131,29	131,29	124,73	124,73	124,73	124,73	124,73	124,73	124,73	124,73
0402 21 99 9700	137,24	137,24	137,24	137,24	130,38	130,38	130,38	130,38	130,38	130,38	130,38	130,38
0402 21 99 9900	143,96	143,96	143,96	143,96	136,76	136,76	136,76	136,76	136,76	136,76	136,76	136,76
0402 29 15 9200	0,6300	0,6300	0,6300	0,6300	0,6800	0,6800	0,6800	0,6800	0,6800	0,6800	0,6800	0,7400
0402 29 15 9300	0,9530	0,9530	0,9530	0,9530	0,9054	0,9054	0,9054	0,9054	0,9054	0,9054	0,9054	0,9054
0402 29 15 9500	1,0040	1,0040	1,0040	1,0040	0,9538	0,9538	0,9538	0,9538	0,9538	0,9538	0,9538	0,9538
0402 29 15 9900	1,0802	1,0802	1,0802	1,0802	1,0262	1,0262	1,0262	1,0262	1,0262	1,0262	1,0262	1,0262
0402 29 19 9200	0,6300	0,6300	0,6300	0,6300	0,6800	0,6800	0,6800	0,6800	0,6800	0,6800	0,6800	0,7400
0402 29 19 9300	0,9530	0,9530	0,9530	0,9530	0,9054	0,9054	0,9054	0,9054	0,9054	0,9054	0,9054	0,9054
0402 29 19 9500	1,0040	1,0040	1,0040	1,0040	0,9538	0,9538	0,9538	0,9538	0,9538	0,9538	0,9538	0,9538
0402 29 19 9900	1,0802	1,0802	1,0802	1,0802	1,0262	1,0262	1,0262	1,0262	1,0262	1,0262	1,0262	1,0262
0402 29 91 9100	1,0878	1,0878	1,0878	1,0878	1,0334	1,0334	1,0334	1,0334	1,0334	1,0334	1,0334	1,0334
0402 29 91 9500	1,1851	1,1851	1,1851	1,1851	1,1258	1,1258	1,1258	1,1258	1,1258	1,1258	1,1258	1,1258
0402 29 99 9100	1,0878	1,0878	1,0878	1,0878	1,0334	1,0334	1,0334	1,0334	1,0334	1,0334	1,0334	1,0334
0402 29 99 9500	1,1851	1,1851	1,1851	1,1851	1,1258	1,1258	1,1258	1,1258	1,1258	1,1258	1,1258	1,1258
0402 91 11 9110	4,748	4,748	3,324	2,327	0	0	0	0	0	0	0	0
0402 91 11 9120	9,775	9,775	6,843	4,790	4,551	4,551	4,551	4,551	0	0	0	0
0402 91 11 9310	14,00	14,00	14,00	14,00	13,30	13,30	13,30	13,30	13,30	11,31	11,31	11,31
0402 91 11 9350	17,15	17,15	17,15	17,15	16,29	16,29	16,29	16,29	16,29	13,85	13,85	13,85
0402 91 11 9370	20,85	20,85	20,85	20,85	19,81	19,81	19,81	19,81	19,81	16,84	16,84	16,84
0402 91 19 9110	4,748	4,748	3,324	2,327	0	0	0	0	0	0	0	0
0402 91 19 9120	9,775	9,775	6,843	4,790	4,551	4,551	0	0	0	0	0	0
0402 91 19 9310	14,00	14,00	14,00	14,00	13,30	13,30	13,30	13,30	13,30	11,31	11,31	11,31
0402 91 19 9350	17,15	17,15	17,15	17,15	16,29	16,29	16,29	16,29	16,29	13,85	13,85	13,85
0402 91 19 9370	20,85	20,85	20,85	20,85	19,81	19,81	19,81	19,81	19,81	16,84	16,84	16,84
0402 91 31 9100	19,310	19,310	13,520	9,464	8,991	8,991	8,991	8,991	8,991	0	0	0
0402 91 31 9300	24,65	24,65	24,65	24,65	23,42	23,42	23,42	23,42	23,42	19,91	19,91	19,91
0402 91 39 9100	19,310	19,310	13,520	9,464	8,991	8,991	8,991	8,991	8,991	0	0	0
0402 91 39 9300	24,65	24,65	24,65	24,65	23,42	23,42	23,42	23,42	23,42	19,91	19,91	19,91
0402 91 51 9000	22,55	22,55	15,79	11,05	10,50	10,50	10,50	10,50	10,50	-	-	-
0402 91 59 9000	22,55	22,55	15,79	11,05	10,50	10,50	10,50	10,50	10,50	-	-	-
0402 91 91 9000	79,18	79,18	55,43	55,43	75,22	75,22	75,22	75,22	75,22	63,94	63,94	63,94

ECU/100 KG	17/07 1998	31/07 1998	28/08 1998	25/09 1998	16/10 1998	13/11 1998	11/12 1998					
NO. REGLEMENT	98/1536	98/1692	98/1846	98/2024	98/2218	98/2438	98/2667					
MEJERIPRODUKTER MILK PRODUCTS PRODUITS LAITIERS ZUIVELPRODUKTEN ΕΠΙΣΤΡΟΦΕΣ-ΓΑΛΑΚΤΟΚΟΜΙΚΑ ΠΡΟΙΟΝΤΑ	MILCHERZEUGNISSE PRODUCTOS LACTEOS PRODOTTI LATTIERO-CASEARI LACTICINIOS											
C. E.												
0402 21 99 9500	115,09	115,09	115,09	115,09	115,09	127,88	127,88					
0402 21 99 9600	124,73	124,73	124,73	124,73	124,73	138,59	138,59					
0402 21 99 9700	130,38	130,38	130,38	130,38	130,38	144,87	144,87					
0402 21 99 9900	136,76	136,76	136,76	136,76	136,76	151,96	151,96					
0402 29 15 9200	0,7400	0,7400	0,7400	0,8250	0,8250	0,8250	0,8250					
0402 29 15 9300	0,9054	0,9054	0,9054	0,9054	0,9054	1,0060	1,0060					
0402 29 15 9500	0,9538	0,9538	0,9538	0,9538	0,9538	1,0598	1,0598					
0402 29 15 9900	1,0262	1,0262	1,0262	1,0262	1,0262	1,1402	1,1402					
0402 29 19 9200	0,7400	0,7400	0,7400	0,8250	0,8250	0,8250	0,8250					
0402 29 19 9300	0,9054	0,9054	0,9054	0,9054	0,9054	1,0060	1,0060					
0402 29 19 9500	0,9538	0,9538	0,9538	0,9538	0,9538	1,0598	1,0598					
0402 29 19 9900	1,0262	1,0262	1,0262	1,0262	1,0262	1,1402	1,1402					
0402 29 91 9100	1,0334	1,0334	1,0334	1,0334	1,0334	1,1482	1,1482					
0402 29 91 9500	1,1258	1,1258	1,1258	1,1258	1,1258	1,2509	1,2509					
0402 29 99 9100	1,0334	1,0334	1,0334	1,0334	1,0334	1,1482	1,1482					
0402 29 99 9500	1,1258	1,1258	1,1258	1,1258	1,1258	1,2509	1,2509					
0402 91 11 9110	0	0	0	0	0	0	0					
0402 91 11 9120	0	0	0	0	0	0	0					
0402 91 11 9310	11,31	11,31	11,31	11,31	11,31	11,31	11,31					
0402 91 11 9350	13,85	13,85	13,85	13,85	13,85	13,85	13,85					
0402 91 11 9370	16,84	16,84	16,84	16,84	16,84	16,84	16,84					
0402 91 19 9110	0	0	0	0	0	0	0					
0402 91 19 9120	0	0	0	0	0	0	0					
0402 91 19 9310	11,31	11,31	11,31	11,31	11,31	11,31	11,31					
0402 91 19 9350	13,85	13,85	13,85	13,85	13,85	13,85	13,85					
0402 91 19 9370	16,84	16,84	16,84	16,84	16,84	16,84	16,84					
0402 91 31 9100	0	0	0	0	0	0	0					
0402 91 31 9300	19,91	19,91	19,91	19,91	19,91	19,91	19,91					
0402 91 39 9100	0	0	0	0	0	0	0					
0402 91 39 9300	19,91	19,91	19,91	19,91	19,91	19,91	19,91					
0402 91 51 9000	-	-	-	-	-	-	-					
0402 91 59 9000	-	-	-	-	-	-	-					
0402 91 91 9000	63,94	63,94	63,94	63,94	63,94	63,94	63,94					

LAIITTRSECOF

ECU/100 KG	01/01 1997	17/01 1997	31/01 1997	08/05 1997	19/12 1997	16/01 1998	30/01 1998	27/02 1998	01/04 1998	04/05 1998	29/05 1998	26/06 1998
NO. REGLEMENT	96/2504	97/0061	97/0166	97/0835	97/2554	98/0105	98/0221	98/0454	98/0719	98/0913	98/1089	98/1327
MEJERIPRODUKTER MILK PRODUCTS PRODUITS LAITIERS ZUIVELPRODUKTEN ΕΠΙΣΤΡΟΦΕΣ-ΓΑΛΑΚΤΟΚΟΜΙΚΑ ΠΡΟΙΟΝΤΑ	MILCHERZEUGNISSE PRODUCTOS LACTEOS PRODOTTI LATTIERO-CASEARI LACTICINIOS											
C.E.												
0402 91 99 9000	79,18	79,18	55,43	55,43	75,22	75,22	75,22	75,22	75,22	63,94	63,94	63,94
0402 99 11 9110	0,0475	0,0475	0,0333	0,0233	0 0	0 0	0 0	0 0	0 0	0 0	0 0	0 0
0402 99 11 9130	0,0978	0,0978	0,0685	0,0480	0,0456	0,0456	0,0456	0,0456	0 0	0 0	0 0	0 0
0402 99 11 9150	0,1336	0,1336	0,1336	0,1336	0,1269	0,1269	0,1269	0,1269	0,1269	0 0	0 0	0 0
0402 99 11 9310	16,1400	16,1400	16,1400	16,1400	15,3300	15,3300	15,3300	15,3300	0,2555	0,2555	0,2555	0,2555
0402 99 11 9330	19,3700	19,3700	19,3700	19,3700	18,4000	18,4000	18,4000	18,4000	0,3067	0,3067	0,3067	0,3067
0402 99 11 9350	25,7500	25,7500	25,7500	25,7500	24,4600	24,4600	24,4600	24,4600	0,4077	0,4077	0,4077	0,4077
0402 99 19 9110	0,0475	0,0475	0,0333	0,0233	0 0	0 0	0 0	0 0	0 0	0 0	0 0	0 0
0402 99 19 9130	0,0978	0,0978	0,0685	0,0480	0,0456	0,0456	0 0	0 0	0 0	0 0	0 0	0 0
0402 99 19 9150	0,1336	0,1336	0,1336	0,1336	0,1269	0,1269	0,1269	0,1269	0,1269	0 0	0 0	0 0
0402 99 19 9310	16,1400	16,1400	16,1400	16,1400	15,3300	15,3300	15,3300	15,3300	0,2555	0,2555	0,2555	0,2555
0402 99 19 9330	19,3700	19,3700	19,3700	19,3700	18,4000	18,4000	18,4000	18,4000	0,3067	0,3067	0,3067	0,3067
0402 99 19 9350	25,7500	25,7500	25,7500	25,7500	24,4600	24,4600	24,4600	24,4600	0,4077	0,4077	0,4077	0,4077
0402 99 31 9110	0,2094	0,2094	0,1466	0,1026	0,0975	0,0975	0,0975	0,0975	0,0975	0 0	0 0	0 0
0402 99 31 9150	26,8100	26,8100	26,8100	26,8100	25,4700	25,4700	25,4700	25,4700	0,4245	0,4245	0,4245	0,4245
0402 99 31 9300	0,4034	0,4034	0,2824	0,2824	0,3832	0,3832	0,3832	0,3832	0,3832	0,3832	0,3832	0,3832
0402 99 31 9500	0,6947	0,6947	0,4863	0,4863	0,6600	0,6600	0,6600	0,6600	0,6600	0,6600	0,6600	0,6600
0402 99 39 9110	0,2094	0,2094	0,1466	0,1026	0,0975	0,0975	0,0975	0,0975	0,0975	0 0	0 0	0 0
0402 99 39 9150	26,8100	26,8100	26,8100	26,8100	25,4700	25,4700	25,4700	25,4700	0,4245	0,4245	0,4245	0,4245
0402 99 39 9300	0,4034	0,4034	0,2824	0,2824	0,3832	0,3832	0,3832	0,3832	0,3832	0,3832	0,3832	0,3832
0402 99 39 9500	0,6947	0,6947	0,4863	0,4863	0,6600	0,6600	0,6600	0,6600	0,6600	0,6600	0,6600	0,6600
0402 99 91 9000	0,7918	0,7918	0,5543	0,5543	0,7522	0,7522	0,7522	0,7522	0,7522	0,7522	0,7522	0,7522
0402 99 99 9000	0,7918	0,7918	0,5543	0,5543	0,7522	0,7522	0,7522	0,7522	0,7522	0,7522	0,7522	0,7522
0403 10 11 9400	4,748	4,748	3,324	2,327	0	0	0	0	0	0	0	0
0403 10 11 9800	7,340	7,340	5,138	3,597	0	0	0	0	0	0	0	0
0403 10 13 9800	9,775	9,775	6,843	4,790	4,551	4,551	4,551	4,551	0	0	0	0
0403 10 19 9800	14,620	14,620	10,230	7,161	6,803	6,803	6,803	6,803	6,803	0	0	0
0403 10 31 9400	0,0475	0,0475	0,0333	0,0233	0 0	0 0	0 0	0 0	0 0	0 0	0 0	0 0
0403 10 31 9800	0,0734	0,0734	0,0514	0,0360	0 0	0 0	0 0	0 0	0 0	0 0	0 0	0 0
0403 10 33 9800	0,0978	0,0978	0,0685	0,0480	0,0456	0,0456	0,0456	0,0456	0 0	0 0	0 0	0 0
0403 10 39 9800	0,1462	0,1462	0,1023	0,0716	0,0680	0,0680	0,0680	0,0680	0,0680	0 0	0 0	0 0
0403 90 11 9000	61,94	61,94	61,94	61,94	66,85	66,85	66,85	66,85	66,85	66,85	66,85	72,75
0403 90 13 9200	61,94	61,94	61,94	61,94	66,85	66,85	66,85	66,85	66,85	66,85	66,85	72,75

ECU/100 KG	17/07 1998	31/07 1998	28/08 1998	25/09 1998	16/10 1998	13/11 1998	11/12 1998					
NO. REGLEMENT	98/1536	98/1692	98/1846	98/2024	98/2218	98/2438	98/2667					
MEJERIPRODUKTER MILK PRODUCTS PRODUITS LAITIERS ZUIVELPRODUKTEN ΕΠΙΣΤΡΟΦΕΣ-ΓΑΛΑΚΤΟΚΟΜΙΚΑ ΠΡΟΙΟΝΤΑ	MILCHERZEUGNISSE PRODUCTOS LACTEOS PRODOTTI LATTIERO-CASEARI LACTICINIOS											
C.E.												
0402 91 99 9000	63,94	63,94	63,94	63,94	63,94	63,94	63,94					
0402 99 11 9110	0 0	0 0	0 0	0 0	0 0	0 0	0 0					
0402 99 11 9130	0 0	0 0	0 0	0 0	0 0	0 0	0 0					
0402 99 11 9150	0 0	0 0	0 0	0 0	0 0	0 0	0 0					
0402 99 11 9310	0,2555	0,2555	0,2555	0,2689	0,2689	0,2689	0,2689					
0402 99 11 9330	0,3067	0,3067	0,3067	0,3228	0,3228	0,3228	0,3228					
0402 99 11 9350	0,4077	0,4077	0,4077	0,4291	0,4291	0,4291	0,4291					
0402 99 19 9110	0 0	0 0	0 0	0 0	0 0	0 0	0 0					
0402 99 19 9130	0 0	0 0	0 0	0 0	0 0	0 0	0 0					
0402 99 19 9150	0 0	0 0	0 0	0 0	0 0	0 0	0 0					
0402 99 19 9310	0,2555	0,2555	0,2555	0,2689	0,2689	0,2689	0,2689					
0402 99 19 9330	0,3067	0,3067	0,3067	0,3228	0,3228	0,3228	0,3228					
0402 99 19 9350	0,4077	0,4077	0,4077	0,4291	0,4291	0,4291	0,4291					
0402 99 31 9110	0 0	0 0	0 0	0 0	0 0	0 0	0 0					
0402 99 31 9150	0,4245	0,4245	0,4245	0,4467	0,4467	0,4467	0,4467					
0402 99 31 9300	0,3832	0,3832	0,3832	0,3832	0,3832	0,3832	0,3832					
0402 99 31 9500	0,6600	0,6600	0,6600	0,6600	0,6600	0,6600	0,6600					
0402 99 39 9110	0 0	0 0	0 0	0 0	0 0	0 0	0 0					
0402 99 39 9150	0,4245	0,4245	0,4245	0,4467	0,4467	0,4467	0,4467					
0402 99 39 9300	0,3832	0,3832	0,3832	0,3832	0,3832	0,3832	0,3832					
0402 99 39 9500	0,6600	0,6600	0,6600	0,6600	0,6600	0,6600	0,6600					
0402 99 91 9000	0,7522	0,7522	0,7522	0,7522	0,7522	0,7522	0,7522					
0402 99 99 9000	0,7522	0,7522	0,7522	0,7522	0,7522	0,7522	0,7522					
0403 10 11 9400	0	0	0	0	0	0	0					
0403 10 11 9800	0	0	0	0	0	0	0					
0403 10 13 9800	0	0	0	0	0	0	0					
0403 10 19 9800	0	0	0	0	0	0	0					
0403 10 31 9400	0 0	0 0	0 0	0 0	0 0	0 0	0 0					
0403 10 31 9800	0 0	0 0	0 0	0 0	0 0	0 0	0 0					
0403 10 33 9800	0 0	0 0	0 0	0 0	0 0	0 0	0 0					
0403 10 39 9800	0 0	0 0	0 0	0 0	0 0	0 0	0 0					
0403 90 11 9000	72,75	72,75	72,75	81,11	81,11	81,11	81,11					
0403 90 13 9200	72,75	72,75	72,75	81,11	81,11	81,11	81,11					

LAIITTRSECOF

ECU/100 KG	01/01 1997	17/01 1997	31/01 1997	08/05 1997	19/12 1997	16/01 1998	30/01 1998	27/02 1998	01/04 1998	04/05 1998	29/05 1998	26/06 1998
NO. REGLEMENT	96/2504	97/0061	97/0166	97/0835	97/2554	98/0105	98/0221	98/0454	98/0719	98/0913	98/1089	98/1327
MEJERIPRODUKTER MILK PRODUCTS PRODUITS LAITIERS ZUIVELPRODUKTEN ΕΠΙΣΤΡΟΦΕΣ-ΓΑΛΑΚΤΟΚΟΜΙΚΑ ΠΡΟΙΟΝΤΑ	MILCHERZEUGNISSE PRODUCTOS LACTEOS PRODOTTI LATTIERO-CASEARI LACTICINIOS											
C. E.												
0403 90 13 9300	94,45	94,45	94,45	94,45	89,73	89,73	89,73	89,73	89,73	89,73	89,73	89,73
0403 90 13 9500	99,50	99,50	99,50	99,50	94,53	94,53	94,53	94,53	94,53	94,53	94,53	94,53
0403 90 13 9900	107,03	107,03	107,03	107,03	101,68	101,68	101,68	101,68	101,68	101,68	101,68	101,68
0403 90 19 9000	107,83	107,83	107,83	107,83	102,44	102,44	102,44	102,44	102,44	102,44	102,44	102,44
0403 90 31 9000	0,6194	0,6194	0,6194	0,6194	0,6685	0,6685	0,6685	0,6685	0,6685	0,6685	0,6685	0,7275
0403 90 33 9200	0,6194	0,6194	0,6194	0,6194	0,6685	0,6685	0,6685	0,6685	0,6685	0,6685	0,6685	0,7275
0403 90 33 9300	0,9445	0,9445	0,9445	0,9445	0,8973	0,8973	0,8973	0,8973	0,8973	0,8973	0,8973	0,8973
0403 90 33 9500	0,9950	0,9950	0,9950	0,9950	0,9453	0,9453	0,9453	0,9453	0,9453	0,9453	0,9453	0,9453
0403 90 33 9900	1,0703	1,0703	1,0703	1,0703	1,0168	1,0168	1,0168	1,0168	1,0168	1,0168	1,0168	1,0168
0403 90 39 9000	1,0783	1,0783	1,0783	1,0783	1,0244	1,0244	1,0244	1,0244	1,0244	1,0244	1,0244	1,0244
0403 90 51 9100 10 AUTRES PAYS TIERS					2,327 0	2,327 0	2,327 0	2,327 0	2,327 0	2,327 0	2,327 0	2,327 0
0403 90 51 9300	7,340	7,340	5,138	3,597	0	0	0	0	0	0	0	0
0403 90 53 9000	9,775	9,775	6,843	4,790	4,551	4,551	4,551	4,551	0	0	0	0
0403 90 59 9110	14,620	14,620	10,230	7,161	6,803	6,803	6,803	6,803	6,803	0	0	0
0403 90 59 9140	22,55	22,55	15,79	11,05	10,50	10,50	10,50	10,50	10,50	-	-	-
0403 90 59 9170 10 AUTRES PAYS TIERS PAYS TIERS										15,77 -	15,77 -	15,77 -
0403 90 59 9310	33,87	33,87	23,71	16,60	15,77	15,77	15,77	15,77	15,77	-	-	-
0403 90 59 9340	40,34	40,34	28,24	28,24	38,32	38,32	38,32	38,32	38,32	38,32	38,32	38,32
0403 90 59 9370	63,00	63,00	44,10	44,10	59,85	59,85	59,85	59,85	59,85	59,85	59,85	59,85
0403 90 59 9370	69,47	69,47	48,63	48,63	66,00	66,00	66,00	66,00	66,00	66,00	66,00	66,00
0403 90 59 9510	79,18	79,18	55,43	55,43	75,22	75,22	75,22	75,22	75,22	75,22	75,22	75,22
0403 90 59 9540	116,37	116,37	81,46	81,46	110,55	110,55	110,55	110,55	110,55	110,55	110,55	110,55
0403 90 59 9570	135,80	135,80	95,06	95,06	129,01	129,01	129,01	129,01	129,01	129,01	129,01	129,01
0403 90 61 9100	0,0475	0,0475	0,0333	0,0233	0 0	0 0	0 0	0 0	0 0	0 0	0 0	0 0
0403 90 61 9300	0,0734	0,0734	0,0514	0,0360	0 0	0 0	0 0	0 0	0 0	0 0	0 0	0 0
0403 90 63 9000	0,0978	0,0978	0,0685	0,0480	0,0456	0,0456	0,0456	0,0456	0 0	0 0	0 0	0 0
0403 90 69 9000	0,1462	0,1462	0,1023	0,0716	0,0680	0,0680	0,0680	0,0680	0,0680	0 0	0 0	0 0
0404 90 21 9100	61,94	61,94	61,94	61,94	66,85	66,85	66,85	66,85	68,00	68,00	68,00	74,00
0404 90 21 9910	4,748	4,748	3,324	2,327	0	0	0	0	0	0	0	0
0404 90 21 9950	13,87	13,87	13,87	13,87	13,18	13,18	13,18	13,18	13,30	11,31	11,31	11,31
0404 90 23 9120	61,94	61,94	61,94	61,94	66,85	66,85	66,85	66,85	68,00	68,00	68,00	74,00
0404 90 23 9130	94,45	94,45	94,45	94,45	89,73	89,73	89,73	89,73	90,54	90,54	90,54	90,54

ECU/100 KG	17/07 1998	31/07 1998	28/08 1998	25/09 1998	16/10 1998	13/11 1998	11/12 1998						
NO. REGLEMENT	98/1536	98/1692	98/1846	98/2024	98/2218	98/2438	98/2667						
MEJERIPRODUKTER MILK PRODUCTS PRODUITS LAITIERS ZUIVELPRODUKTEN ΕΠΙΣΤΡΟΦΕΣ-ΓΑΛΑΚΤΟΚΟΜΙΚΑ ΠΡΟΙΟΝΤΑ	MILCHERZEUGNISSE PRODUCTOS LACTEOS PRODOTTI LATTIERO-CASEARI LACTICINIOS												
C. E.													
0403 90 13 9300	89,73	89,73	89,73	89,73	89,73	99,70	99,70						
0403 90 13 9500	94,53	94,53	94,53	94,53	94,53	105,03	105,03						
0403 90 13 9900	101,68	101,68	101,68	101,68	101,68	112,98	112,98						
0403 90 19 9000	102,44	102,44	102,44	102,44	102,44	113,82	113,82						
0403 90 31 9000	0,7275	0,7275	0,7275	0,8111	0,8111	0,8111	0,8111						
0403 90 33 9200	0,7275	0,7275	0,7275	0,8111	0,8111	0,8111	0,8111						
0403 90 33 9300	0,8973	0,8973	0,8973	0,8973	0,8973	0,9970	0,9970						
0403 90 33 9500	0,9453	0,9453	0,9453	0,9453	0,9453	1,0503	1,0503						
0403 90 33 9900	1,0168	1,0168	1,0168	1,0168	1,0168	1,1298	1,1298						
0403 90 39 9000	1,0244	1,0244	1,0244	1,0244	1,0244	1,1382	1,1382						
0403 90 51 9100 10 AUTRES PAYS TIERS	2,327 0	2,327 0	2,327 0	2,327 0	2,327 0	2,327 0	2,327 0						
0403 90 51 9300	0	0	0	0	0	0	0						
0403 90 53 9000	0	0	0	0	0	0	0						
0403 90 59 9110	0	0	0	0	0	0	0						
0403 90 59 9140	-	-	-	-	-	-	-						
0403 90 59 9170 10 AUTRES PAYS TIERS PAYS TIERS	15,77 -	15,77 -	15,77 -	15,77 -	15,77 -	15,77 -	15,77 -						
0403 90 59 9310	38,32	38,32	38,32	38,32	38,32	38,32	38,32						
0403 90 59 9340	59,85	59,85	59,85	59,85	59,85	59,85	59,85						
0403 90 59 9370	66,00	66,00	66,00	66,00	66,00	66,00	66,00						
0403 90 59 9510	75,22	75,22	75,22	75,22	75,22	75,22	75,22						
0403 90 59 9540	110,55	110,55	110,55	110,55	110,55	110,55	110,55						
0403 90 59 9570	129,01	129,01	129,01	129,01	129,01	129,01	129,01						
0403 90 61 9100	0 0	0 0	0 0	0 0	0 0	0 0	0 0						
0403 90 61 9300	0 0	0 0	0 0	0 0	0 0	0 0	0 0						
0403 90 63 9000	0 0	0 0	0 0	0 0	0 0	0 0	0 0						
0403 90 69 9000	0 0	0 0	0 0	0 0	0 0	0 0	0 0						
0404 90 21 9100	74,00	74,00	74,00	82,50	82,50	82,50	82,50						
0404 90 21 9910	0	0	0	0	0	0	0						
0404 90 21 9950	11,31	11,31	11,31	11,31	11,31	11,31	11,31						
0404 90 23 9120	74,00	74,00	74,00	82,50	82,50	82,50	82,50						
0404 90 23 9130	90,54	90,54	90,54	90,54	90,54	100,60	100,60						

ECU/100 KG	01/01 1997	17/01 1997	31/01 1997	08/05 1997	19/12 1997	16/01 1998	30/01 1998	27/02 1998	01/04 1998	04/05 1998	29/05 1998	26/06 1998
NO. REGLEMENT	96/2504	97/0061	97/0166	97/0635	97/2554	98/0105	98/0221	98/0454	98/0719	98/0913	98/1089	98/1327
MEJERIPRODUKTER MILK PRODUCTS PRODUITS LAITIERS ZUIVELPRODUKTEN ΕΠΙΣΤΡΟΦΕΣ-ΓΑΛΑΚΤΟΚΟΜΙΚΑ ΠΡΟΪΟΝΤΑ	MILCHERZEUGNISSE PRODUCTOS LACTEOS PRODOTTI LATTIERO-CASEARI LACTICINIOS											
C. E.												
0404 90 23 9140	99,50	99,50	99,50	99,50	94,53	94,53	94,53	94,53	95,38	95,38	95,38	95,38
0404 90 23 9150	107,03	107,03	107,03	107,03	101,68	101,68	101,68	101,68	102,60	102,60	102,60	102,60
0404 90 23 9911	4,748	4,748	3,324	2,327	0	0	0	0	0	0	0	0
0404 90 23 9913	9,775	9,775	6,843	4,790	4,551	4,551	4,551	4,551	0	0	0	0
0404 90 23 9915	14,620	14,620	10,230	7,161	6,803	6,803	6,803	6,803	6,803	0	0	0
0404 90 23 9917	22,55	22,55	15,79	11,05	10,50	10,50	10,50	10,50	10,50	-	-	-
0404 90 23 9919	33,87	33,87	23,71	16,60	15,77	15,77	15,77	15,77	15,77	-	-	-
0404 90 23 9931	13,87	13,87	13,87	13,87	13,18	13,18	13,18	13,18	13,30	11,31	11,31	11,31
0404 90 23 9933	17,00	17,00	17,00	17,00	16,15	16,15	16,15	16,15	16,29	13,85	13,85	13,85
0404 90 23 9935	20,66	20,66	20,66	20,66	19,63	19,63	19,63	19,63	19,81	16,84	16,84	16,84
0404 90 23 9937	24,43	24,43	24,43	24,43	23,21	23,21	23,21	23,21	23,42	19,91	19,91	19,91
0404 90 23 9939	25,54	25,54	25,54	25,54	24,26	24,26	24,26	24,26	24,48	20,81	20,81	20,81
0404 90 29 9110	107,83	107,83	107,83	107,83	102,44	102,44	102,44	102,44	103,34	103,34	103,34	103,34
0404 90 29 9115	108,54	108,54	108,54	108,54	103,11	103,11	103,11	103,11	104,05	104,05	104,05	104,05
0404 90 29 9120	109,89	109,89	109,89	109,89	104,40	104,40	104,40	104,40	105,34	105,34	105,34	105,34
0404 90 29 9130	117,46	117,46	117,46	117,46	111,59	111,59	111,59	111,59	112,58	112,58	112,58	112,58
0404 90 29 9135	120,05	120,05	120,05	120,05	114,05	114,05	114,05	114,05	115,09	115,09	115,09	115,09
0404 90 29 9150	130,11	130,11	130,11	130,11	123,60	123,60	123,60	123,60	124,73	124,73	124,73	124,73
0404 90 29 9160	136,02	136,02	136,02	136,02	129,22	129,22	129,22	129,22	130,38	130,38	130,38	130,38
0404 90 29 9180	142,66	142,66	142,66	142,66	135,53	135,53	135,53	135,53	136,76	136,76	136,76	136,76
0404 90 81 9100	0,6194	0,6194	0,6194	0,6194	0,6685	0,6685	0,6685	0,6685	0,6800	0,6800	0,6800	0,7400
0404 90 81 9910	0,0475	0,0475	0,0333	0,0233	0	0	0	0	0	0	0	0
0404 90 81 9950	16,0000	16,0000	16,0000	16,0000	15,2000	15,2000	15,2000	15,2000	0,2555	0,2555	0,2555	0,2555
0404 90 83 9110	0,6194	0,6194	0,6194	0,6194	0,6685	0,6685	0,6685	0,6685	0,6800	0,6800	0,6800	0,7400
0404 90 83 9130	0,9445	0,9445	0,9445	0,9445	0,8973	0,8973	0,8973	0,8973	0,9054	0,9054	0,9054	0,9054
0404 90 83 9150	0,9950	0,9950	0,9950	0,9950	0,9453	0,9453	0,9453	0,9453	0,9538	0,9538	0,9538	0,9538
0404 90 83 9170	1,0703	1,0703	1,0703	1,0703	1,0168	1,0168	1,0168	1,0168	1,0262	1,0262	1,0262	1,0262
0404 90 83 9911	0,0475	0,0475	0,0333	0,0233	0	0	0	0	0	0	0	0
0404 90 83 9913	0,0978	0,0978	0,0685	0,0480	0,0456	0,0456	0,0456	0,0456	0	0	0	0
0404 90 83 9915	0,1462	0,1462	0,1023	0,0716	0,0680	0,0680	0,0680	0,0680	0,0680	0	0	0
0404 90 83 9917	0,2255	0,2255	0,1579	0,1105	0,1050	0,1050	0,1050	0,1050	0,1050	0	0	0
0404 90 83 9919	0,3387	0,3387	0,2371	0,1660	0,1577	0,1577	0,1577	0,1577	0,1577	0	0	0
0404 90 83 9931	16,0000	16,0000	16,0000	16,0000	15,2000	15,2000	15,2000	15,2000	0,2555	0,2555	0,2555	0,2555

ECU/100 KG	17/07 1998	31/07 1998	28/08 1998	25/09 1998	16/10 1998	13/11 1998	11/12 1998						
NO. REGLEMENT	98/1536	98/1692	98/1846	98/2024	98/2218	98/2438	98/2667						
MEJERIPRODUKTER MILK PRODUCTS PRODUITS LAITIERS ZUIVELPRODUKTEN ΕΠΙΣΤΡΟΦΕΣ-ΓΑΛΑΚΤΟΚΟΜΙΚΑ ΠΡΟΙΟΝΤΑ	MILCHERZEUGNISSE PRODUCTOS LACTEOS PRODOTTI LATTIERO-CASEARI LACTICINIOS												
C. E.													
0404 90 23 9140	95,38	95,38	95,38	95,38	95,38	105,98	105,98						
0404 90 23 9150	102,60	102,60	102,60	102,60	102,60	114,00	114,00						
0404 90 23 9911	0	0	0	0	0	0	0						
0404 90 23 9913	0	0	0	0	0	0	0						
0404 90 23 9915	0	0	0	0	0	0	0						
0404 90 23 9917	-	-	-	-	-	-	-						
0404 90 23 9919	-	-	-	-	-	-	-						
0404 90 23 9931	11,31	11,31	11,31	11,31	11,31	11,31	11,31						
0404 90 23 9933	13,85	13,85	13,85	13,85	13,85	13,85	13,85						
0404 90 23 9935	16,84	16,84	16,84	16,84	16,84	16,84	16,84						
0404 90 23 9937	19,91	19,91	19,91	19,91	19,91	19,91	19,91						
0404 90 23 9939	20,81	20,81	20,81	20,81	20,81	20,81	20,81						
0404 90 29 9110	103,34	103,34	103,34	103,34	103,34	114,82	114,82						
0404 90 29 9115	104,05	104,05	104,05	104,05	104,05	115,61	115,61						
0404 90 29 9120	105,34	105,34	105,34	105,34	105,34	117,04	117,04						
0404 90 29 9130	112,58	112,58	112,58	112,58	112,58	125,09	125,09						
0404 90 29 9135	115,09	115,09	115,09	115,09	115,09	127,88	127,88						
0404 90 29 9150	124,73	124,73	124,73	124,73	124,73	138,59	138,59						
0404 90 29 9160	130,38	130,38	130,38	130,38	130,38	144,87	144,87						
0404 90 29 9180	136,76	136,76	136,76	136,76	136,76	151,96	151,96						
0404 90 81 9100	0,7400	0,7400	0,7400	0,8250	0,8250	0,8250	0,8250						
0404 90 81 9910	0 0	0 0	0 0	0 0	0 0	0 0	0 0						
0404 90 81 9950	0,2555	0,2555	0,2555	0,2689	0,2689	0,2689	0,2689						
0404 90 83 9110	0,7400	0,7400	0,7400	0,8250	0,8250	0,8250	0,8250						
0404 90 83 9130	0,9054	0,9054	0,9054	0,9054	0,9054	1,0060	1,0060						
0404 90 83 9150	0,9538	0,9538	0,9538	0,9538	0,9538	1,0598	1,0598						
0404 90 83 9170	1,0262	1,0262	1,0262	1,0262	1,0262	1,1402	1,1402						
0404 90 83 9911	0 0	0 0	0 0	0 0	0 0	0 0	0 0						
0404 90 83 9913	0 0	0 0	0 0	0 0	0 0	0 0	0 0						
0404 90 83 9915	0 0	0 0	0 0	0 0	0 0	0 0	0 0						
0404 90 83 9917	0 0	0 0	0 0	0 0	0 0	0 0	0 0						
0404 90 83 9919	0 0	0 0	0 0	0 0	0 0	0 0	0 0						
0404 90 83 9931	0,2555	0,2555	0,2555	0,2689	0,2689	0,2689	0,2689						

LAIITTRSEOF

ECU/100 KG	01/01 1997	17/01 1997	31/01 1997	08/05 1997	19/12 1997	16/01 1998	30/01 1998	27/02 1998	01/04 1998	04/05 1998	29/05 1998	26/06 1998
NO. REGLEMENT	96/2504	97/0061	97/0166	97/0835	97/2554	98/0105	98/0221	98/0454	98/0719	98/0913	98/1089	98/1327
MEJERIPRODUKTER MILK PRODUCTS PRODUITS LAITIERS ZUIVELPRODUKTEN ΕΠΙΣΤΡΟΦΕΣ-ΓΑΛΑΚΤΟΚΟΜΙΚΑ ΠΡΟΙΟΝΤΑ	MILCHERZEUGNISSE PRODUCTOS LACTEOS PRODOTTI LATTIERO-CASEARI LACTICINIOS											
C.E.												
0404 90 83 9933	19,2000	19,2000	19,2000	19,2000	18,2400	18,2400	18,2400	18,2400	0,3067	0,3067	0,3067	0,3067
0404 90 83 9935	25,5200	25,5200	25,5200	25,5200	24,2400	24,2400	24,2400	24,2400	0,4077	0,4077	0,4077	0,4077
0404 90 83 9937	26,5500	26,5500	26,5500	26,5500	25,2200	25,2200	25,2200	25,2200	0,4245	0,4245	0,4245	0,4245
0404 90 89 9130	1,0783	1,0783	1,0783	1,0783	1,0244	1,0244	1,0244	1,0244	1,0334	1,0334	1,0334	1,0334
0404 90 89 9150	1,1746	1,1746	1,1746	1,1746	1,1159	1,1159	1,1159	1,1159	1,1258	1,1258	1,1258	1,1258
0404 90 89 9930	0,4843	0,4843	0,3390	0,3390	0,4601	0,4601	0,4601	0,4601	0,4601	0,4601	0,4601	0,4601
0404 90 89 9950	0,6947	0,6947	0,4863	0,4863	0,6600	0,6600	0,6600	0,6600	0,6600	0,6600	0,6600	0,6600
0404 90 89 9990	0,7918	0,7918	0,5543	0,5543	0,7522	0,7522	0,7522	0,7522	0,7522	0,7522	0,7522	0,7522
0405 10 11 9500	185,37	185,37	185,37	185,37	165,85	165,85	165,85	165,85	165,85	165,85	165,85	165,85
0405 10 11 9700	190,00	190,00	190,00	190,00	170,00	170,00	170,00	170,00	170,00	170,00	170,00	170,00
0405 10 19 9500	185,37	185,37	185,37	185,37	165,85	165,85	165,85	165,85	165,85	165,85	165,85	165,85
0405 10 19 9700	190,00	190,00	190,00	190,00	170,00	170,00	170,00	170,00	170,00	170,00	170,00	170,00
0405 10 30 9100	185,37	185,37	185,37	185,37	165,85	165,85	165,85	165,85	165,85	165,85	165,85	165,85
0405 10 30 9300	190,00	190,00	190,00	190,00	170,00	170,00	170,00	170,00	170,00	170,00	170,00	170,00
0405 10 30 9500	185,37	185,37	185,37	185,37	165,85	165,85	165,85	165,85	165,85	165,85	165,85	165,85
0405 10 30 9700	190,00	190,00	190,00	190,00	170,00	170,00	170,00	170,00	170,00	170,00	170,00	170,00
0405 10 50 9100	185,37	185,37	185,37	185,37	165,85	165,85	165,85	165,85	165,85	165,85	165,85	165,85
0405 10 50 9300	190,00	190,00	190,00	190,00	170,00	170,00	170,00	170,00	170,00	170,00	170,00	170,00
0405 10 50 9500	185,37	185,37	185,37	185,37	165,85	165,85	165,85	165,85	165,85	165,85	165,85	165,85
0405 10 50 9700	190,00	190,00	190,00	190,00	170,00	170,00	170,00	170,00	170,00	170,00	170,00	170,00
0405 10 90 9000	196,95	196,95	196,95	196,95	176,22	176,22	176,22	176,22	176,22	176,22	176,22	176,22
0405 20 90 9500	173,78	173,78	173,78	173,78	155,49	155,49	155,49	155,49	155,49	155,49	155,49	155,49
0405 20 90 9700	180,73	180,73	180,73	180,73	161,71	161,71	161,71	161,71	161,71	161,71	161,71	161,71
0405 90 10 9000	240,00	240,00	240,00	240,00	216,00	216,00	216,00	216,00	216,00	216,00	216,00	216,00
0405 90 90 9000	190,00	190,00	190,00	190,00	170,00	170,00	170,00	170,00	170,00	170,00	170,00	170,00
0406 10 20 9100	-	-	-	-	-	-	-	-	-	-	-	-
0406 10 20 9230	-	-	-	-	-	-	-	-	-	-	-	-
LIECHTENSTEIN	-	-	-	-	-	-	-	-	-	-	-	-
SUISSE	-	-	-	-	-	-	-	-	-	-	-	-
LIC + RSE LAIT	24,03	24,03	24,03	24,03	22,83	22,83	22,83	22,83	22,83	22,83	22,83	22,83
U.S.A.	24,72	24,72	24,72	24,72	22,83	22,83	22,83	22,83	22,83	22,83	22,83	22,83
AUTRES PAYS TIERS	36,05	36,05	36,05	36,05	37,68	37,68	37,68	37,68	37,68	37,68	37,68	37,68
0406 10 20 9290	-	-	-	-	-	-	-	-	-	-	-	-
LIECHTENSTEIN	-	-	-	-	-	-	-	-	-	-	-	-
SUISSE	-	-	-	-	-	-	-	-	-	-	-	-
LIC + RSE LAIT	22,36	22,36	22,36	22,36	21,24	21,24	21,24	21,24	21,24	21,24	21,24	21,24
U.S.A.	22,99	22,99	22,99	16,09	15,29	15,29	15,29	15,29	15,29	15,29	15,29	15,29
AUTRES PAYS TIERS	33,54	33,54	33,54	33,54	35,05	35,05	35,05	35,05	35,05	35,05	35,05	35,05

ECU/100 KG	17/07 1998	31/07 1998	28/08 1998	25/09 1998	16/10 1998	13/11 1998	11/12 1998					
NO. REGLEMENT	98/1536	98/1692	98/1846	98/2024	98/2218	98/2438	98/2667					
MEJERIPRODUKTER MILK PRODUCTS PRODUITS LAITIERS ZUIVELPRODUKTEN ΕΠΙΣΤΡΟΦΕΣ-ΓΑΛΑΚΤΟΜΙΚΑ ΠΡΟΙΟΝΤΑ	MILCHERZEUGNISSE PRODUCTOS LACTEOS PRODOTTI LATTIERO-CASEARI LACTICINIOS											
C. E.												
0404 90 83 9933	0,3067	0,3067	0,3067	0,3228	0,3228	0,3228	0,3228					
0404 90 83 9935	0,4077	0,4077	0,4077	0,4291	0,4291	0,4291	0,4291					
0404 90 83 9937	0,4245	0,4245	0,4245	0,4467	0,4467	0,4467	0,4467					
0404 90 89 9130	1,0334	1,0334	1,0334	1,0334	1,0334	1,1482	1,1482					
0404 90 89 9150	1,1258	1,1258	1,1258	1,1258	1,1258	1,2509	1,2509					
0404 90 89 9930	0,4601	0,4601	0,4601	0,4601	0,4601	0,4601	0,4601					
0404 90 89 9950	0,6600	0,6600	0,6600	0,6600	0,6600	0,6600	0,6600					
0404 90 89 9990	0,7522	0,7522	0,7522	0,7522	0,7522	0,7522	0,7522					
0405 10 11 9500	165,85	165,85	165,85	165,85	165,85	165,85	165,85					
0405 10 11 9700	170,00	170,00	170,00	170,00	170,00	170,00	170,00					
0405 10 19 9500	165,85	165,85	165,85	165,85	165,85	165,85	165,85					
0405 10 19 9700	170,00	170,00	170,00	170,00	170,00	170,00	170,00					
0405 10 30 9100	165,85	165,85	165,85	165,85	165,85	165,85	165,85					
0405 10 30 9300	170,00	170,00	170,00	170,00	170,00	170,00	170,00					
0405 10 30 9500	165,85	165,85	165,85	165,85	165,85	165,85	165,85					
0405 10 30 9700	170,00	170,00	170,00	170,00	170,00	170,00	170,00					
0405 10 50 9100	165,85	165,85	165,85	165,85	165,85	165,85	165,85					
0405 10 50 9300	170,00	170,00	170,00	170,00	170,00	170,00	170,00					
0405 10 50 9500	165,85	165,85	165,85	165,85	165,85	165,85	165,85					
0405 10 50 9700	170,00	170,00	170,00	170,00	170,00	170,00	170,00					
0405 10 90 9000	176,22	176,22	176,22	176,22	176,22	176,22	176,22					
0405 20 90 9500	155,49	155,49	155,49	155,49	155,49	155,49	155,49					
0405 20 90 9700	161,71	161,71	161,71	161,71	161,71	161,71	161,71					
0405 90 10 9000	216,00	216,00	216,00	216,00	216,00	216,00	216,00					
0405 90 90 9000	170,00	170,00	170,00	170,00	170,00	170,00	170,00					
0406 10 20 9100	-	-	-	-	-	-	-					
0406 10 20 9230	-	-	-	-	-	-	-					
LIECHTENSTEIN	-	-	-	-	-	-	-					
SUISSE	-	-	-	-	-	-	-					
LIC + RSE LAIT	22,83	22,83	22,83	22,83	22,83	22,83	22,83					
U.S.A.	22,83	22,83	22,83	22,83	22,83	22,83	22,83					
AUTRES PAYS TIERS	37,68	37,68	37,68	37,68	37,68	37,68	37,68					
0406 10 20 9290	-	-	-	-	-	-	-					
LIECHTENSTEIN	-	-	-	-	-	-	-					
SUISSE	-	-	-	-	-	-	-					
LIC + RSE LAIT	21,24	21,24	21,24	21,24	21,24	21,24	21,24					
U.S.A.	15,29	15,29	15,29	15,29	15,29	15,29	15,29					
AUTRES PAYS TIERS	35,05	35,05	35,05	35,05	35,05	35,05	35,05					

LAIITTRSECOF

ECU/100 KG	01/01 1997	17/01 1997	31/01 1997	08/05 1997	19/12 1997	16/01 1998	30/01 1998	27/02 1998	01/04 1998	04/05 1998	29/05 1998	26/06 1998
NO. REGLEMENT	96/2504	97/0061	97/0166	97/0835	97/2554	98/0105	98/0221	98/0454	98/0719	98/0913	98/1089	98/1327
MEJERIPRODUKTER MILK PRODUCTS PRODUITS LAITIERS ZUIVELPRODUKTEN ΕΠΙΣΤΡΟΦΕΣ-ΓΑΛΑΚΤΟΚΟΜΙΚΑ ΠΡΟΙΟΝΤΑ	MILCHERZEUGNISSE PRODUCTOS LACTEOS PRODOTTI LATTIERO-CASEARI LACTICINIOS											
C.E.												
0406 10 20 9300												
LIECHTENSTEIN	-	-	-	-	-	-	-	-	-	-	-	-
SUISSE	-	-	-	-	-	-	-	-	-	-	-	-
LIC + RSE LAIT	9,820	9,820	9,820	9,820	9,329	9,329	9,329	9,329	9,329	9,329	9,329	9,329
U.S.A.	11,780	11,780	11,780	8,246	7,834	7,834	7,834	7,834	7,834	7,834	7,834	7,834
AUTRES PAYS TIERS	14,73	14,73	14,73	14,73	15,39	15,39	15,39	15,39	15,39	15,39	15,39	15,39
0406 10 20 9610												
LIECHTENSTEIN	-	-	-	-	-	-	-	-	-	-	-	-
SUISSE	-	-	-	-	-	-	-	-	-	-	-	-
LIC + RSE LAIT	41,70	41,70	41,70	32,61	30,98	30,98	30,98	30,98	30,98	30,98	30,98	30,98
U.S.A.	50,04	50,04	50,04	35,03	30,98	30,98	30,98	30,98	30,98	30,98	30,98	30,98
AUTRES PAYS TIERS	62,55	62,55	62,55	48,91	51,11	51,11	51,11	51,11	51,11	51,11	51,11	51,11
0406 10 20 9620												
LIECHTENSTEIN	-	-	-	-	-	-	-	-	-	-	-	-
SUISSE	-	-	-	-	-	-	-	-	-	-	-	-
LIC + RSE LAIT	45,73	45,73	45,73	33,07	31,42	31,42	31,42	31,42	31,42	31,42	31,42	31,42
U.S.A.	54,87	54,87	54,87	38,41	31,42	31,42	31,42	31,42	31,42	31,42	31,42	31,42
AUTRES PAYS TIERS	68,59	68,59	68,59	49,60	51,83	51,83	51,83	51,83	51,83	51,83	51,83	51,83
0406 10 20 9630												
LIECHTENSTEIN	-	-	-	-	-	-	-	-	-	-	-	-
SUISSE	-	-	-	-	-	-	-	-	-	-	-	-
LIC + RSE LAIT	51,63	51,63	51,63	36,91	35,06	35,06	35,06	35,06	35,06	35,06	35,06	35,06
U.S.A.	61,95	61,95	61,95	43,37	35,06	35,06	35,06	35,06	35,06	35,06	35,06	35,06
AUTRES PAYS TIERS	77,44	77,44	77,44	55,37	57,86	57,86	57,86	57,86	57,86	57,86	57,86	57,86
0406 10 20 9640												
LIECHTENSTEIN	-	-	-	-	-	-	-	-	-	-	-	-
SUISSE	-	-	-	-	-	-	-	-	-	-	-	-
LIC + RSE LAIT	60,59	60,59	60,59	54,25	51,54	51,54	51,54	51,54	51,54	51,54	51,54	51,54
U.S.A.	72,70	72,70	72,70	50,89	48,35	48,35	48,35	48,35	48,35	48,35	48,35	48,35
AUTRES PAYS TIERS	90,88	90,88	90,88	81,37	85,03	85,03	85,03	85,03	85,03	85,03	85,03	85,03
0406 10 20 9650												
LIECHTENSTEIN	-	-	-	-	-	-	-	-	-	-	-	-
SUISSE	-	-	-	-	-	-	-	-	-	-	-	-
LIC + RSE LAIT	63,07	63,07	63,07	45,21	42,95	42,95	42,95	42,95	42,95	42,95	42,95	42,95
U.S.A.	38,26	38,26	38,26	26,78	25,44	25,44	25,44	25,44	25,44	25,44	25,44	25,44
AUTRES PAYS TIERS	94,61	94,61	94,61	67,81	70,86	70,86	70,86	70,86	70,86	70,86	70,86	70,86
0406 10 20 9660												
0406 10 20 9830												
LIECHTENSTEIN	-	-	-	-	-	-	-	-	-	-	-	-
SUISSE	-	-	-	-	-	-	-	-	-	-	-	-
LIC + RSE LAIT	16,77	16,77	16,77	16,77	15,93	15,93	15,93	15,93	15,93	15,93	15,93	15,93
U.S.A.	20,12	20,12	20,12	14,08	13,38	13,38	13,38	13,38	13,38	13,38	13,38	13,38
AUTRES PAYS TIERS	25,15	25,15	25,15	25,15	26,28	26,28	26,28	26,28	26,28	26,28	26,28	26,28
0406 10 20 9850												
LIECHTENSTEIN	-	-	-	-	-	-	-	-	-	-	-	-
SUISSE	-	-	-	-	-	-	-	-	-	-	-	-
LIC + RSE LAIT	20,33	20,33	20,33	20,33	19,31	19,31	19,31	19,31	19,31	19,31	19,31	19,31
U.S.A.	24,39	24,39	24,39	17,07	16,22	16,22	16,22	16,22	16,22	16,22	16,22	16,22
AUTRES PAYS TIERS	30,49	30,49	30,49	30,49	31,87	31,87	31,87	31,87	31,87	31,87	31,87	31,87
0406 10 20 9870												
0406 10 20 9900												
0406 20 90 9100												
0406 20 90 9913												
LIECHTENSTEIN	-	-	-	-	-	-	-	-	-	-	-	-
SUISSE	-	-	-	-	-	-	-	-	-	-	-	-

ECU/100 KG	17/07 1998	31/07 1998	28/08 1998	25/09 1998	16/10 1998	13/11 1998	11/12 1998							
NO. REGLEMENT	98/1536	98/1692	98/1846	98/2024	98/2218	98/2438	98/2667							
MEJERIPRODUKTER MILK PRODUCTS PRODUITS LAITIERS ZUIVELPRODUKTEN ΕΠΙΣΤΡΟΦΕΣ-ΓΑΛΑΚΤΟΚΟΜΙΚΑ ΠΡΟΙΟΝΤΑ														
MILCHERZEUGNISSE PRODUCTOS LACTEOS PRODOTTI LATTIERO-CASEARI LACTICINIOS														
C.E.														
0406 10 20 9300 LIECHTENSTEIN SUISSE LIC + RSE LAIT U.S.A. AUTRES PAYS TIERS	- - 9,329 7,834 15,39	- - 9,329 7,834 15,39	- - 9,329 7,834 15,39	- - 9,329 7,834 15,39	- - 9,329 7,834 15,39	- - 9,329 7,834 15,39	- - 9,329 7,834 15,39	- - 9,329 7,834 15,39						
0406 10 20 9610 LIECHTENSTEIN SUISSE LIC + RSE LAIT U.S.A. AUTRES PAYS TIERS	- - 30,98 30,98 51,11	- - 30,98 30,98 51,11	- - 30,98 30,98 51,11	- - 30,98 30,98 51,11	- - 30,98 30,98 51,11	- - 30,98 30,98 51,11	- - 30,98 30,98 51,11	- - 30,98 30,98 51,11						
0406 10 20 9620 LIECHTENSTEIN SUISSE LIC + RSE LAIT U.S.A. AUTRES PAYS TIERS	- - 31,42 31,42 51,83	- - 31,42 31,42 51,83	- - 31,42 31,42 51,83	- - 31,42 31,42 51,83	- - 31,42 31,42 51,83	- - 31,42 31,42 51,83	- - 31,42 31,42 51,83	- - 31,42 31,42 51,83						
0406 10 20 9630 LIECHTENSTEIN SUISSE LIC + RSE LAIT U.S.A. AUTRES PAYS TIERS	- - 35,06 35,06 57,86	- - 35,06 35,06 57,86	- - 35,06 35,06 57,86	- - 35,06 35,06 57,86	- - 35,06 35,06 57,86	- - 35,06 35,06 57,86	- - 35,06 35,06 57,86	- - 35,06 35,06 57,86						
0406 10 20 9640 LIECHTENSTEIN SUISSE LIC + RSE LAIT U.S.A. AUTRES PAYS TIERS	- - 51,54 48,35 85,03	- - 51,54 48,35 85,03	- - 51,54 48,35 85,03	- - 51,54 48,35 85,03	- - 51,54 48,35 85,03	- - 51,54 48,35 85,03	- - 51,54 48,35 85,03	- - 51,54 48,35 85,03						
0406 10 20 9650 LIECHTENSTEIN SUISSE LIC + RSE LAIT U.S.A. AUTRES PAYS TIERS	- - 42,95 25,44 70,86	- - 42,95 25,44 70,86	- - 42,95 25,44 70,86	- - 42,95 25,44 70,86	- - 42,95 25,44 70,86	- - 42,95 25,44 70,86	- - 42,95 25,44 70,86	- - 42,95 25,44 70,86						
0406 10 20 9660	-	-	-	-	-	-	-							
0406 10 20 9830 LIECHTENSTEIN SUISSE LIC + RSE LAIT U.S.A. AUTRES PAYS TIERS	- - 15,93 13,38 26,28	- - 15,93 13,38 26,28	- - 15,93 13,38 26,28	- - 15,93 13,38 26,28	- - 15,93 13,38 26,28	- - 15,93 13,38 26,28	- - 15,93 13,38 26,28	- - 15,93 13,38 26,28						
0406 10 20 9850 LIECHTENSTEIN SUISSE LIC + RSE LAIT U.S.A. AUTRES PAYS TIERS	- - 19,31 16,22 31,87	- - 19,31 16,22 31,87	- - 19,31 16,22 31,87	- - 19,31 16,22 31,87	- - 19,31 16,22 31,87	- - 19,31 16,22 31,87	- - 19,31 16,22 31,87	- - 19,31 16,22 31,87						
0406 10 20 9870	-	-	-	-	-	-	-							
0406 10 20 9900	-	-	-	-	-	-	-							
0406 20 90 9100	-	-	-	-	-	-	-							
0406 20 90 9913 LIECHTENSTEIN SUISSE	- -	- -	- -	- -	- -	- -	- -	- -						

LAIITTRSECOF

ECU/100 KG	01/01 1997	17/01 1997	31/01 1997	08/05 1997	19/12 1997	16/01 1998	30/01 1998	27/02 1998	01/04 1998	04/05 1998	29/05 1998	26/06 1998
NO. REGLEMENT	96/2504	97/0061	97/0166	97/0835	97/2554	98/0105	98/0221	98/0454	98/0719	98/0913	98/1089	98/1327
MEJERIPRODUKTER MILK PRODUCTS PRODUITS LAITIERS ZUIVELPRODUKTEN ΕΠΙΣΤΡΟΦΕΣ-ΓΑΛΑΚΤΟΚΟΜΙΚΑ ΠΡΟΙΟΝΤΑ	MILCHERZEUGNISSE PRODUCTOS LACTEOS PRODOTTI LATTIERO-CASEARI LACTICINIOS											
C.E.												
0406 20 90 9913												
LIC + RSE LAIT	39,59	39,59	39,59	37,49	35,62	35,62	35,62	35,62	35,62	35,62	35,62	35,62
U.S.A.	47,50	47,50	47,50	33,25	31,59	31,59	31,59	31,59	31,59	31,59	31,59	31,59
AUTRES PAYS TIERS	59,38	59,38	59,38	56,24	58,77	58,77	58,77	58,77	58,77	58,77	58,77	58,77
0406 20 90 9915												
LIECHTENSTEIN	-	-	-	-	-	-	-	-	-	-	-	-
SUISSE	-	-	-	-	-	-	-	-	-	-	-	-
LIC + RSE LAIT	52,78	52,78	52,78	49,48	47,01	47,01	47,01	47,01	47,01	47,01	47,01	47,01
U.S.A.	63,34	63,34	63,34	44,34	42,12	42,12	42,12	42,12	42,12	42,12	42,12	42,12
AUTRES PAYS TIERS	79,17	79,17	79,17	74,22	77,56	77,56	77,56	77,56	77,56	77,56	77,56	77,56
0406 20 90 9917												
LIECHTENSTEIN	-	-	-	-	-	-	-	-	-	-	-	-
SUISSE	-	-	-	-	-	-	-	-	-	-	-	-
LIC + RSE LAIT	56,07	56,07	56,07	52,57	49,94	49,94	49,94	49,94	49,94	49,94	49,94	49,94
U.S.A.	67,29	67,29	67,29	47,10	44,75	44,75	44,75	44,75	44,75	44,75	44,75	44,75
AUTRES PAYS TIERS	84,11	84,11	84,11	78,86	82,41	82,41	82,41	82,41	82,41	82,41	82,41	82,41
0406 20 90 9919												
LIECHTENSTEIN	-	-	-	-	-	-	-	-	-	-	-	-
SUISSE	-	-	-	-	-	-	-	-	-	-	-	-
LIC + RSE LAIT	62,67	62,67	62,67	58,76	55,82	55,82	55,82	55,82	55,82	55,82	55,82	55,82
U.S.A.	75,21	75,21	75,21	52,65	50,02	50,02	50,02	50,02	50,02	50,02	50,02	50,02
AUTRES PAYS TIERS	94,01	94,01	94,01	88,14	92,10	92,10	92,10	92,10	92,10	92,10	92,10	92,10
0406 20 90 9990												
0406 30 31 9710												
LIECHTENSTEIN	-	-	-	-	-	-	-	-	-	-	-	-
SUISSE	-	-	-	-	-	-	-	-	-	-	-	-
LIC + RSE LAIT	12,550	12,550	12,550	12,550	9,536	9,536	9,536	9,536	9,536	9,536	9,536	9,536
U.S.A.	12,550	12,550	12,550	8,785	8,346	8,346	8,346	8,346	8,346	8,346	8,346	8,346
AUTRES PAYS TIERS	18,820	18,820	18,820	18,820	17,880	17,880	17,880	17,880	17,880	17,880	17,880	17,880
0406 30 31 9730												
LIECHTENSTEIN	-	-	-	-	-	-	-	-	-	-	-	-
SUISSE	-	-	-	-	-	-	-	-	-	-	-	-
LIC + RSE LAIT	18,41	18,41	18,41	18,41	13,99	13,99	13,99	13,99	13,99	13,99	13,99	13,99
U.S.A.	18,41	18,41	18,41	12,89	12,25	12,25	12,25	12,25	12,25	12,25	12,25	12,25
AUTRES PAYS TIERS	27,62	27,62	27,62	27,62	26,24	26,24	26,24	26,24	26,24	26,24	26,24	26,24
0406 30 31 9910												
LIECHTENSTEIN	-	-	-	-	-	-	-	-	-	-	-	-
SUISSE	-	-	-	-	-	-	-	-	-	-	-	-
LIC + RSE LAIT	12,550	12,550	12,550	12,550	9,536	9,536	9,536	9,536	9,536	9,536	9,536	9,536
U.S.A.	12,550	12,550	12,550	8,785	8,346	8,346	8,346	8,346	8,346	8,346	8,346	8,346
AUTRES PAYS TIERS	18,820	18,820	18,820	18,820	17,880	17,880	17,880	17,880	17,880	17,880	17,880	17,880
0406 30 31 9930												
LIECHTENSTEIN	-	-	-	-	-	-	-	-	-	-	-	-
SUISSE	-	-	-	-	-	-	-	-	-	-	-	-
LIC + RSE LAIT	18,41	18,41	18,41	18,41	13,99	13,99	13,99	13,99	13,99	13,99	13,99	13,99
U.S.A.	18,41	18,41	18,41	12,89	12,25	12,25	12,25	12,25	12,25	12,25	12,25	12,25
AUTRES PAYS TIERS	27,62	27,62	27,62	27,62	26,24	26,24	26,24	26,24	26,24	26,24	26,24	26,24
0406 30 31 9950												
LIECHTENSTEIN	-	-	-	-	-	-	-	-	-	-	-	-
SUISSE	-	-	-	-	-	-	-	-	-	-	-	-
LIC + RSE LAIT	26,79	26,79	26,79	26,79	20,36	20,36	20,36	20,36	20,36	20,36	20,36	20,36
U.S.A.	26,79	26,79	26,79	18,75	17,81	17,81	17,81	17,81	17,81	17,81	17,81	17,81
AUTRES PAYS TIERS	40,18	40,18	40,18	40,18	38,17	38,17	38,17	38,17	38,17	38,17	38,17	38,17
0406 30 39 9500												
LIECHTENSTEIN	-	-	-	-	-	-	-	-	-	-	-	-
SUISSE	-	-	-	-	-	-	-	-	-	-	-	-
LIC + RSE LAIT	18,41	18,41	18,41	18,41	13,99	13,99	13,99	13,99	13,99	13,99	13,99	13,99

ECU/100 KG	17/07 1998	31/07 1998	28/08 1998	25/09 1998	16/10 1998	13/11 1998	11/12 1998					
NO. REGLEMENT	98/1536	98/1692	98/1846	98/2024	98/2218	98/2438	98/2687					
MEJERIPRODUKTER MILK PRODUCTS PRODUITS LAITIERS ZUIVELPRODUKTEN ΕΠΙΣΤΡΟΦΕΣ-ΓΑΛΑΚΤΟΚΟΜΙΚΑ ΠΡΟΙΟΝΤΑ												
MILCHERZEUGNISSE PRODUCTOS LACTEOS PRODOTTI LATTIERO-CASEARI LACTICINIUS												
C. E.												
0406 20 90 9913												
LIC + RSE LAIT	35,62	35,62	35,62	35,62	35,62	35,62	35,62					
U.S.A.	31,59	31,59	31,59	31,59	31,59	31,59	31,59					
AUTRES PAYS TIERS	58,77	58,77	58,77	58,77	58,77	58,77	58,77					
0406 20 90 9915												
LIECHTENSTEIN	-	-	-	-	-	-	-					
SUISSE	-	-	-	-	-	-	-					
LIC + RSE LAIT	47,01	47,01	47,01	47,01	47,01	47,01	47,01					
U.S.A.	42,12	42,12	42,12	42,12	42,12	42,12	42,12					
AUTRES PAYS TIERS	77,56	77,56	77,56	77,56	77,56	77,56	77,56					
0406 20 90 9917												
LIECHTENSTEIN	-	-	-	-	-	-	-					
SUISSE	-	-	-	-	-	-	-					
LIC + RSE LAIT	49,94	49,94	49,94	49,94	49,94	49,94	49,94					
U.S.A.	44,75	44,75	44,75	44,75	44,75	44,75	44,75					
AUTRES PAYS TIERS	82,41	82,41	82,41	82,41	82,41	82,41	82,41					
0406 20 90 9919												
LIECHTENSTEIN	-	-	-	-	-	-	-					
SUISSE	-	-	-	-	-	-	-					
LIC + RSE LAIT	55,82	55,82	55,82	55,82	55,82	55,82	55,82					
U.S.A.	50,02	50,02	50,02	50,02	50,02	50,02	50,02					
AUTRES PAYS TIERS	92,10	92,10	92,10	92,10	92,10	92,10	92,10					
0406 20 90 9990												
0406 30 31 9710												
LIECHTENSTEIN	-	-	-	-	-	-	-					
SUISSE	-	-	-	-	-	-	-					
LIC + RSE LAIT	9,536	9,536	9,536	9,536	9,536	9,536	9,536					
U.S.A.	8,346	8,346	8,346	8,346	8,346	8,346	8,346					
AUTRES PAYS TIERS	17,880	17,880	17,880	17,880	17,880	17,880	17,880					
0406 30 31 9730												
LIECHTENSTEIN	-	-	-	-	-	-	-					
SUISSE	-	-	-	-	-	-	-					
LIC + RSE LAIT	13,99	13,99	13,99	13,99	13,99	13,99	13,99					
U.S.A.	12,25	12,25	12,25	12,25	12,25	12,25	12,25					
AUTRES PAYS TIERS	26,24	26,24	26,24	26,24	26,24	26,24	26,24					
0406 30 31 9910												
LIECHTENSTEIN	-	-	-	-	-	-	-					
SUISSE	-	-	-	-	-	-	-					
LIC + RSE LAIT	9,536	9,536	9,536	9,536	9,536	9,536	9,536					
U.S.A.	8,346	8,346	8,346	8,346	8,346	8,346	8,346					
AUTRES PAYS TIERS	17,880	17,880	17,880	17,880	17,880	17,880	17,880					
0406 30 31 9930												
LIECHTENSTEIN	-	-	-	-	-	-	-					
SUISSE	-	-	-	-	-	-	-					
LIC + RSE LAIT	13,99	13,99	13,99	13,99	13,99	13,99	13,99					
U.S.A.	12,25	12,25	12,25	12,25	12,25	12,25	12,25					
AUTRES PAYS TIERS	26,24	26,24	26,24	26,24	26,24	26,24	26,24					
0406 30 31 9950												
LIECHTENSTEIN	-	-	-	-	-	-	-					
SUISSE	-	-	-	-	-	-	-					
LIC + RSE LAIT	20,36	20,36	20,36	20,36	20,36	20,36	20,36					
U.S.A.	17,81	17,81	17,81	17,81	17,81	17,81	17,81					
AUTRES PAYS TIERS	38,17	38,17	38,17	38,17	38,17	38,17	38,17					
0406 30 39 9500												
LIECHTENSTEIN	-	-	-	-	-	-	-					
SUISSE	-	-	-	-	-	-	-					
LIC + RSE LAIT	13,99	13,99	13,99	13,99	13,99	13,99	13,99					

LAIITRSECOF

ECU/100 KG	01/01 1997	17/01 1997	31/01 1997	08/05 1997	19/12 1997	16/01 1998	30/01 1998	27/02 1998	01/04 1998	04/05 1998	29/05 1998	26/06 1998
NO. REGLEMENT	96/2504	97/0061	97/0166	97/0835	97/2554	98/0105	98/0221	98/0454	98/0719	98/0913	98/1089	98/1327
MEJERIPRODUKTER MILK PRODUCTS PRODUITS LAITIERS ZUIVELPRODUKTEN ΕΠΙΣΤΡΟΦΕΣ-ΓΑΛΑΚΤΟΚΟΜΙΚΑ ΠΡΟΙΟΝΤΑ	MILCHERZEUGNISSE PRODUCTOS LACTEOS PRODOTTI LATTIERO-CASEARI LACTICINIOS											
C.E.												
0406 30 39 9500												
U.S.A.	18,41	18,41	18,41	12,89	12,25	12,25	12,25	12,25	12,25	12,25	12,25	12,25
AUTRES PAYS TIERS	27,62	27,62	27,62	27,62	26,24	26,24	26,24	26,24	26,24	26,24	26,24	26,24
0406 30 39 9700												
LIECHTENSTEIN	-	-	-	-	-	-	-	-	-	-	-	-
SUISSE	-	-	-	-	-	-	-	-	-	-	-	-
LIC + RSE LAIT	26,79	26,79	26,79	26,79	20,36	20,36	20,36	20,36	20,36	20,36	20,36	20,36
U.S.A.	26,79	26,79	26,79	18,75	17,81	17,81	17,81	17,81	17,81	17,81	17,81	17,81
AUTRES PAYS TIERS	40,18	40,18	40,18	40,18	38,17	38,17	38,17	38,17	38,17	38,17	38,17	38,17
0406 30 39 9930												
LIECHTENSTEIN	-	-	-	-	-	-	-	-	-	-	-	-
SUISSE	-	-	-	-	-	-	-	-	-	-	-	-
LIC + RSE LAIT	26,79	26,79	26,79	26,79	20,36	20,36	20,36	20,36	20,36	20,36	20,36	20,36
U.S.A.	26,79	26,79	26,79	18,75	17,81	17,81	17,81	17,81	17,81	17,81	17,81	17,81
AUTRES PAYS TIERS	40,18	40,18	40,18	40,18	38,17	38,17	38,17	38,17	38,17	38,17	38,17	38,17
0406 30 39 9950												
LIECHTENSTEIN	-	-	-	-	-	-	-	-	-	-	-	-
SUISSE	-	-	-	-	-	-	-	-	-	-	-	-
LIC + RSE LAIT	31,78	31,78	31,78	30,29	23,02	23,02	23,02	23,02	23,02	23,02	23,02	23,02
U.S.A.	31,78	31,78	31,78	22,25	21,14	21,14	21,14	21,14	21,14	21,14	21,14	21,14
AUTRES PAYS TIERS	47,66	47,66	47,66	45,43	43,16	43,16	43,16	43,16	43,16	43,16	43,16	43,16
0406 30 90 9000												
LIECHTENSTEIN	-	-	-	-	-	-	-	-	-	-	-	-
SUISSE	-	-	-	-	-	-	-	-	-	-	-	-
LIC + RSE LAIT	31,78	31,78	31,78	31,78	24,15	24,15	24,15	24,15	24,15	24,15	24,15	24,15
U.S.A.	31,78	31,78	31,78	22,25	21,14	21,14	21,14	21,14	21,14	21,14	21,14	21,14
AUTRES PAYS TIERS	47,66	47,66	47,66	47,66	45,28	45,28	45,28	45,28	45,28	45,28	45,28	45,28
0406 40 50 9000												
LIECHTENSTEIN	-	-	-	-	-	-	-	-	-	-	-	-
SUISSE	-	-	-	-	-	-	-	-	-	-	-	-
LIC + RSE LAIT	58,96	58,96	58,96	57,42	54,55	54,55	54,55	54,55	54,55	54,55	54,55	54,55
U.S.A.	49,60	49,60	49,60	34,72	32,98	32,98	32,98	32,98	32,98	32,98	32,98	32,98
AUTRES PAYS TIERS	88,44	88,44	88,44	86,13	90,00	90,00	90,00	90,00	90,00	90,00	90,00	90,00
0406 40 90 9000												
LIECHTENSTEIN	-	-	-	-	-	-	-	-	-	-	-	-
SUISSE	-	-	-	-	-	-	-	-	-	-	-	-
LIC + RSE LAIT	58,96	58,96	58,96	58,96	56,01	56,01	56,01	56,01	56,01	56,01	56,01	56,01
U.S.A.	49,60	49,60	49,60	34,72	32,98	32,98	32,98	32,98	32,98	32,98	32,98	32,98
AUTRES PAYS TIERS	88,44	88,44	88,44	88,44	92,42	92,42	92,42	92,42	92,42	92,42	92,42	92,42
0406 90 13 9000												
LIECHTENSTEIN	-	-	-	-	-	-	-	-	-	-	-	-
SUISSE	-	-	-	-	-	-	-	-	-	-	-	-
LIC + RSE LAIT	68,69	68,69	68,69	63,33	60,16	60,16	60,16	60,16	60,16	60,16	60,16	60,16
U.S.A.	97,72	97,72	97,72	68,40	60,16	60,16	60,16	60,16	60,16	60,16	60,16	60,16
AUTRES PAYS TIERS	103,03	103,03	103,03	94,99	99,26	99,26	99,26	99,26	99,26	99,26	99,26	99,26
0406 90 15 9100												
LIECHTENSTEIN	-	-	-	-	-	-	-	-	-	-	-	-
SUISSE	-	-	-	-	-	-	-	-	-	-	-	-
LIC + RSE LAIT	72,30	72,30	72,30	65,44	62,17	62,17	62,17	62,17	62,17	62,17	62,17	62,17
U.S.A.	102,86	102,86	102,86	72,00	62,17	62,17	62,17	62,17	62,17	62,17	62,17	62,17
AUTRES PAYS TIERS	108,45	108,45	108,45	98,16	102,58	102,58	102,58	102,58	102,58	102,58	102,58	102,58
0406 90 17 9100												
LIECHTENSTEIN	-	-	-	-	-	-	-	-	-	-	-	-
SUISSE	-	-	-	-	-	-	-	-	-	-	-	-
LIC + RSE LAIT	68,69	68,69	68,69	65,44	62,17	62,17	62,17	62,17	62,17	62,17	62,17	62,17
U.S.A.	97,72	97,72	97,72	68,40	62,17	62,17	62,17	62,17	62,17	62,17	62,17	62,17
AUTRES PAYS TIERS	103,03	103,03	-	98,16	102,58	102,58	102,58	102,58	102,58	102,58	102,58	102,58

ECU/100 KG	17/07 1998	31/07 1998	28/08 1998	25/09 1998	16/10 1998	13/11 1998	11/12 1998					
NO. REGLEMENT	98/1536	98/1692	98/1846	98/2024	98/2218	98/2438	98/2667					
MEJERIPRODUKTER MILK PRODUCTS PRODUITS LAITIERS ZUIVELPRODUKTEN ΕΠΙΣΤΡΟΦΕΣ-ΓΑΛΑΚΤΟΚΟΜΙΚΑ ΠΡΟΙΟΝΤΑ												
MILCHERZEUGNISSE PRODUCTOS LACTEOS PRODOTTI LATTIERO-CASEARI LACTICINIOS												
C.E.												
0406 30 39 9500												
U.S.A.	12,25	12,25	12,25	12,25	12,25	12,25	12,25					
AUTRES PAYS TIERS	26,24	26,24	26,24	26,24	26,24	26,24	26,24					
0406 30 39 9700												
LIECHTENSTEIN	-	-	-	-	-	-	-					
SUISSE	-	-	-	-	-	-	-					
LIC + RSE LAIT	20,36	20,36	20,36	20,36	20,36	20,36	20,36					
U.S.A.	17,81	17,81	17,81	17,81	17,81	17,81	17,81					
AUTRES PAYS TIERS	38,17	38,17	38,17	38,17	38,17	38,17	38,17					
0406 30 39 9930												
LIECHTENSTEIN	-	-	-	-	-	-	-					
SUISSE	-	-	-	-	-	-	-					
LIC + RSE LAIT	20,36	20,36	20,36	20,36	20,36	20,36	20,36					
U.S.A.	17,81	17,81	17,81	17,81	17,81	17,81	17,81					
AUTRES PAYS TIERS	38,17	38,17	38,17	38,17	38,17	38,17	38,17					
0406 30 39 9950												
LIECHTENSTEIN	-	-	-	-	-	-	-					
SUISSE	-	-	-	-	-	-	-					
LIC + RSE LAIT	23,02	23,02	23,02	23,02	23,02	23,02	23,02					
U.S.A.	21,14	21,14	21,14	21,14	21,14	21,14	21,14					
AUTRES PAYS TIERS	43,16	43,16	43,16	43,16	43,16	43,16	43,16					
0406 30 90 9000												
LIECHTENSTEIN	-	-	-	-	-	-	-					
SUISSE	-	-	-	-	-	-	-					
LIC + RSE LAIT	24,15	24,15	24,15	24,15	24,15	24,15	24,15					
U.S.A.	21,14	21,14	21,14	21,14	21,14	21,14	21,14					
AUTRES PAYS TIERS	45,28	45,28	45,28	45,28	45,28	45,28	45,28					
0406 40 50 9000												
LIECHTENSTEIN	-	-	-	-	-	-	-					
SUISSE	-	-	-	-	-	-	-					
LIC + RSE LAIT	54,55	54,55	54,55	54,55	81,00	81,00	81,00					
U.S.A.	32,98	32,98	32,98	32,98	32,98	32,98	32,98					
AUTRES PAYS TIERS	90,00	90,00	90,00	90,00	90,00	90,00	90,00					
0406 40 90 9000												
LIECHTENSTEIN	-	-	-	-	-	-	-					
SUISSE	-	-	-	-	-	-	-					
LIC + RSE LAIT	56,01	56,01	56,01	56,01	83,18	83,18	83,18					
U.S.A.	32,98	32,98	32,98	32,98	32,98	32,98	32,98					
AUTRES PAYS TIERS	92,42	92,42	92,42	92,42	92,42	92,42	92,42					
0406 90 13 9000												
LIECHTENSTEIN	-	-	-	-	-	-	-					
SUISSE	-	-	-	-	-	-	-					
LIC + RSE LAIT	60,16	60,16	60,16	60,16	91,46	91,46	91,46					
U.S.A.	60,16	60,16	60,16	60,16	60,16	60,16	60,16					
AUTRES PAYS TIERS	99,26	99,26	99,26	99,26	101,62	101,62	101,62					
0406 90 15 9100												
LIECHTENSTEIN	-	-	-	-	-	-	-					
SUISSE	-	-	-	-	-	-	-					
LIC + RSE LAIT	62,17	62,17	62,17	62,17	94,51	94,51	94,51					
U.S.A.	62,17	62,17	62,17	62,17	62,17	62,17	62,17					
AUTRES PAYS TIERS	102,58	102,58	102,58	102,58	105,01	105,01	105,01					
0406 90 17 9100												
LIECHTENSTEIN	-	-	-	-	-	-	-					
SUISSE	-	-	-	-	-	-	-					
LIC + RSE LAIT	62,17	62,17	62,17	62,17	94,51	94,51	94,51					
U.S.A.	62,17	62,17	62,17	62,17	62,17	62,17	62,17					
AUTRES PAYS TIERS	102,58	102,58	102,58	102,58	105,01	105,01	105,01					

LAIITTRSEOOF

ECU/100 KG	01/01 1997	17/01 1997	31/01 1997	08/05 1997	19/12 1997	16/01 1998	30/01 1998	27/02 1998	01/04 1998	04/05 1998	29/05 1998	26/06 1998
NO. REGLEMENT	96/2504	97/0061	97/0166	97/0835	97/2554	98/0105	98/0221	98/0454	98/0719	98/0913	98/1089	98/1327
MEJERIPRODUKTER MILK PRODUCTS PRODUITS LAITIERS ZUIVELPRODUKTEN ΕΠΙΣΤΡΟΦΕΣ-ΓΑΛΑΚΤΟΚΟΜΙΚΑ ΠΡΟΙΟΝΤΑ	MILCHERZEUGNISSE PRODUCTOS LACTEOS PRODOTTI LATTIERO-CASEARI LACTICINIOS											
C. E.												
0406 90 21 9900												
LIECHTENSTEIN	-	-	-	-	-	-	-	-	-	-	-	-
SUISSE	-	-	-	-	-	-	-	-	-	-	-	-
LIC + RSE LAIT	70,69	70,69	70,69	64,87	61,63	61,63	61,63	61,63	61,63	61,63	61,63	61,63
U.S.A.	66,96	66,96	66,96	46,87	44,53	44,53	44,53	44,53	44,53	44,53	44,53	44,53
AUTRES PAYS TIERS	106,04	106,04	106,04	97,30	101,68	101,68	101,68	101,68	101,68	101,68	101,68	101,68
0406 90 23 9900												
LIECHTENSTEIN	-	-	-	-	-	-	-	-	-	-	-	-
SUISSE	-	-	-	-	-	-	-	-	-	-	-	-
LIC + RSE LAIT	48,04	48,04	48,04	48,04	36,51	36,51	36,51	36,51	36,51	36,51	36,51	36,51
U.S.A.	27,93	27,93	27,93	19,55	18,57	18,57	18,57	18,57	18,57	18,57	18,57	18,57
AUTRES PAYS TIERS	72,06	72,06	72,06	72,06	75,31	75,31	75,31	75,31	75,31	75,31	75,31	75,31
0406 90 25 9900												
LIECHTENSTEIN	-	-	-	-	-	-	-	-	-	-	-	-
SUISSE	-	-	-	-	-	-	-	-	-	-	-	-
LIC + RSE LAIT	58,34	58,34	58,34	48,65	36,98	36,98	36,98	36,98	36,98	36,98	36,98	36,98
U.S.A.	31,81	31,81	31,81	22,27	21,16	21,16	21,16	21,16	21,16	21,16	21,16	21,16
AUTRES PAYS TIERS	87,51	87,51	87,51	72,97	76,25	76,25	76,25	76,25	76,25	76,25	76,25	76,25
0406 90 27 9900												
LIECHTENSTEIN	-	-	-	-	-	-	-	-	-	-	-	-
SUISSE	-	-	-	-	-	-	-	-	-	-	-	-
LIC + RSE LAIT	48,04	48,04	48,04	44,05	33,48	33,48	33,48	33,48	33,48	33,48	33,48	33,48
U.S.A.	27,93	27,93	27,93	19,55	18,57	18,57	18,57	18,57	18,57	18,57	18,57	18,57
AUTRES PAYS TIERS	72,06	72,06	72,06	66,08	69,06	69,06	69,06	69,06	69,06	69,06	69,06	69,06
0406 90 31 9119												
LIECHTENSTEIN	-	-	-	-	-	-	-	-	-	-	-	-
SUISSE	-	-	-	-	-	-	-	-	-	-	-	-
LIC + RSE LAIT	45,07	45,07	45,07	36,17	38,17	38,17	38,17	38,17	38,17	38,17	38,17	38,17
U.S.A.	34,60	34,60	34,60	24,22	25,56	25,56	25,56	25,56	25,56	25,56	25,56	25,56
AUTRES PAYS TIERS	67,61	67,61	67,61	54,25	62,99	62,99	62,99	62,99	62,99	62,99	62,99	62,99
0406 90 33 9119												
LIECHTENSTEIN	-	-	-	-	-	-	-	-	-	-	-	-
SUISSE	-	-	-	-	-	-	-	-	-	-	-	-
LIC + RSE LAIT	45,07	45,07	45,07	36,17	38,17	38,17	38,17	38,17	38,17	38,17	38,17	38,17
U.S.A.	34,60	34,60	34,60	24,22	25,56	25,56	25,56	25,56	25,56	25,56	25,56	25,56
AUTRES PAYS TIERS	67,61	67,61	67,61	54,25	62,99	62,99	62,99	62,99	62,99	62,99	62,99	62,99
0406 90 33 9919												
LIECHTENSTEIN	-	-	-	-	-	-	-	-	-	-	-	-
SUISSE	-	-	-	-	-	-	-	-	-	-	-	-
LIC + RSE LAIT	39,83	39,83	39,83	36,17	34,36	34,36	34,36	34,36	34,36	34,36	34,36	34,36
U.S.A.	30,57	30,57	30,57	21,40	20,33	20,33	20,33	20,33	20,33	20,33	20,33	20,33
AUTRES PAYS TIERS	59,74	59,74	59,74	54,25	56,69	56,69	56,69	56,69	56,69	56,69	56,69	56,69
0406 90 33 9951												
LIECHTENSTEIN	-	-	-	-	-	-	-	-	-	-	-	-
SUISSE	-	-	-	-	-	-	-	-	-	-	-	-
LIC + RSE LAIT	39,08	39,08	39,08	38,10	36,20	36,20	36,20	36,20	36,20	36,20	36,20	36,20
U.S.A.	30,08	30,08	30,08	21,06	20,01	20,01	20,01	20,01	20,01	20,01	20,01	20,01
AUTRES PAYS TIERS	58,62	58,62	58,62	57,15	59,72	59,72	59,72	59,72	59,72	59,72	59,72	59,72
0406 90 35 9190												
LIECHTENSTEIN	30,47	30,47	30,47	30,47	28,95	28,95	28,95	28,95	28,95	28,95	28,95	28,95
SUISSE	30,47	30,47	30,47	30,47	28,95	28,95	28,95	28,95	28,95	28,95	28,95	28,95
LIC + RSE LAIT	75,47	75,47	75,47	64,63	61,40	61,40	61,40	61,40	61,40	61,40	61,40	61,40
U.S.A.	79,25	79,25	79,25	79,25	61,40	61,40	61,40	61,40	61,40	61,40	61,40	61,40
AUTRES PAYS TIERS	113,21	113,21	113,21	96,94	101,30	101,30	101,30	101,30	101,30	101,30	101,30	101,30
0406 90 35 9990												
LIECHTENSTEIN	-	-	-	-	-	-	-	-	-	-	-	-
SUISSE	-	-	-	-	-	-	-	-	-	-	-	-
LIC + RSE LAIT	57,56	57,56	57,56	57,56	54,68	54,68	54,68	54,68	54,68	54,68	54,68	54,68

ECU/100 KG	17/07 1998	31/07 1998	28/08 1998	25/09 1998	16/10 1998	13/11 1998	11/12 1998					
NO. REGLEMENT	98/1536	98/1692	98/1846	98/2024	98/2218	98/2438	98/2667					
MEJERIPRODUKTER MILK PRODUCTS PRODUITS LAITIERS ZUIVELPRODUKTEN ΕΠΙΣΤΡΟΦΕΣ-ΓΑΛΑΚΤΟΚΟΜΙΚΑ ΠΡΟΙΟΝΤΑ												
MILCHERZEUGNISSE PRODUCTOS LACTEOS PRODOTTI LATTIERO-CASEARI LACTICINIOS												
C.E.												
0406 90 21 9900												
LIECHTENSTEIN	-	-	-	-	-	-	-					
SUISSE	-	-	-	-	-	-	-					
LIC + RSE LAIT	61,63	61,63	61,63	61,63	92,61	92,61	92,61					
U.S.A.	44,53	44,53	44,53	44,53	44,53	44,53	44,53					
AUTRES PAYS TIERS	101,68	101,68	101,68	101,68	102,90	102,90	102,90					
0406 90 23 9900												
LIECHTENSTEIN	-	-	-	-	-	-	-					
SUISSE	-	-	-	-	-	-	-					
LIC + RSE LAIT	36,51	36,51	36,51	36,51	81,32	81,32	81,32					
U.S.A.	18,57	18,57	18,57	18,57	18,57	18,57	18,57					
AUTRES PAYS TIERS	75,31	75,31	75,31	75,31	90,36	90,36	90,36					
0406 90 25 9900												
LIECHTENSTEIN	-	-	-	-	-	-	-					
SUISSE	-	-	-	-	-	-	-					
LIC + RSE LAIT	36,98	36,98	36,98	36,98	80,79	80,79	80,79					
U.S.A.	21,16	21,16	21,16	21,16	21,16	21,16	21,16					
AUTRES PAYS TIERS	76,25	76,25	76,25	76,25	89,77	89,77	89,77					
0406 90 27 9900												
LIECHTENSTEIN	-	-	-	-	-	-	-					
SUISSE	-	-	-	-	-	-	-					
LIC + RSE LAIT	33,48	33,48	33,48	33,48	73,17	73,17	73,17					
U.S.A.	18,57	18,57	18,57	18,57	18,57	18,57	18,57					
AUTRES PAYS TIERS	69,06	69,06	69,06	69,06	81,30	81,30	81,30					
0406 90 31 9119												
LIECHTENSTEIN	-	-	-	-	-	-	-					
SUISSE	-	-	-	-	-	-	-					
LIC + RSE LAIT	38,17	38,17	38,17	38,17	67,25	67,25	67,25					
U.S.A.	25,56	25,56	25,56	25,56	25,56	25,56	25,56					
AUTRES PAYS TIERS	62,99	62,99	62,99	62,99	74,72	74,72	74,72					
0406 90 33 9119												
LIECHTENSTEIN	-	-	-	-	-	-	-					
SUISSE	-	-	-	-	-	-	-					
LIC + RSE LAIT	38,17	38,17	38,17	38,17	67,25	67,25	67,25					
U.S.A.	25,56	25,56	25,56	25,56	25,56	25,56	25,56					
AUTRES PAYS TIERS	62,99	62,99	62,99	62,99	74,72	74,72	74,72					
0406 90 33 9919												
LIECHTENSTEIN	-	-	-	-	-	-	-					
SUISSE	-	-	-	-	-	-	-					
LIC + RSE LAIT	34,36	34,36	34,36	34,36	61,46	61,46	61,46					
U.S.A.	20,33	20,33	20,33	20,33	20,33	20,33	20,33					
AUTRES PAYS TIERS	56,69	56,69	56,69	56,69	68,29	68,29	68,29					
0406 90 33 9951												
LIECHTENSTEIN	-	-	-	-	-	-	-					
SUISSE	-	-	-	-	-	-	-					
LIC + RSE LAIT	36,20	36,20	36,20	36,20	62,08	62,08	62,08					
U.S.A.	20,01	20,01	20,01	20,01	20,01	20,01	20,01					
AUTRES PAYS TIERS	59,72	59,72	59,72	59,72	68,98	68,98	68,98					
0406 90 35 9190												
LIECHTENSTEIN	28,95	28,95	28,95	28,95	28,95	28,95	28,95					
SUISSE	28,95	28,95	28,95	28,95	28,95	28,95	28,95					
LIC + RSE LAIT	61,40	61,40	61,40	61,40	95,14	95,14	95,14					
U.S.A.	61,40	61,40	61,40	61,40	61,40	61,40	61,40					
AUTRES PAYS TIERS	101,30	101,30	101,30	101,30	105,71	105,71	105,71					
0406 90 35 9990												
LIECHTENSTEIN	-	-	-	-	-	-	-					
SUISSE	-	-	-	-	-	-	-					
LIC + RSE LAIT	54,68	54,68	54,68	54,68	95,14	95,14	95,14					

ECU/100 KG	01/01 1997	17/01 1997	31/01 1997	08/05 1997	19/12 1997	16/01 1998	30/01 1998	27/02 1998	01/04 1998	04/05 1998	29/05 1998	26/06 1998
NO. REGLEMENT	96/2504	97/0061	97/0166	97/0835	97/2554	98/0105	98/0221	98/0454	98/0719	98/0913	98/1089	98/1327
MEJERIPRODUKTER MILK PRODUCTS PRODUITS LAITIERS ZUIVELPRODUKTEN ΕΠΙΣΤΡΟΦΕΣ-ΓΑΛΑΚΤΟΚΟΜΙΚΑ ΠΡΟΙΟΝΤΑ	MILCHERZEUGNISSE PRODUCTOS LACTEOS PRODOTTI LATTIERO-CASEARI LACTICINIOS											
C.E.												
0406 90 35 9990												
U.S.A.	60,44	60,44	60,44	42,31	40,19	40,19	40,19	40,19	40,19	40,19	40,19	40,19
AUTRES PAYS TIERS	86,34	86,34	86,34	86,34	90,22	90,22	90,22	90,22	90,22	90,22	90,22	90,22
0406 90 37 9000												
LIECHTENSTEIN	-	-	-	-	-	-	-	-	-	-	-	-
SUISSE	-	-	-	-	-	-	-	-	-	-	-	-
LIC + RSE LAIT	74,25	74,25	74,25	63,33	60,16	60,16	60,16	60,16	60,16	60,16	60,16	60,16
U.S.A.	102,86	102,86	102,86	72,00	60,16	60,16	60,16	60,16	60,16	60,16	60,16	60,16
AUTRES PAYS TIERS	111,38	111,38	111,38	94,99	99,26	99,26	99,26	99,26	99,26	99,26	99,26	99,26
0406 90 61 9000												
LIECHTENSTEIN	42,75	42,75	42,75	42,75	40,61	40,61	40,61	40,61	40,61	40,61	40,61	40,61
SUISSE	42,75	42,75	42,75	42,75	40,61	40,61	40,61	40,61	40,61	40,61	40,61	40,61
LIC + RSE LAIT	82,02	82,02	82,02	69,28	65,82	65,82	65,82	65,82	65,82	65,82	65,82	65,82
U.S.A.	86,12	86,12	86,12	60,28	57,27	57,27	57,27	57,27	57,27	57,27	57,27	57,27
AUTRES PAYS TIERS	123,03	123,03	123,03	103,92	108,59	108,59	108,59	108,59	108,59	108,59	108,59	108,59
0406 90 63 9100												
LIECHTENSTEIN	39,07	39,07	39,07	39,07	37,12	37,12	37,12	37,12	37,12	37,12	37,12	37,12
SUISSE	39,07	39,07	39,07	39,07	37,12	37,12	37,12	37,12	37,12	37,12	37,12	37,12
LIC + RSE LAIT	67,25	67,25	67,25	67,25	63,89	63,89	63,89	63,89	63,89	63,89	63,89	63,89
U.S.A.	100,88	100,88	100,88	70,62	63,89	63,89	63,89	63,89	63,89	63,89	63,89	63,89
AUTRES PAYS TIERS	100,88	100,88	100,88	100,88	105,42	105,42	105,42	105,42	105,42	105,42	105,42	105,42
0406 90 63 9900												
LIECHTENSTEIN	31,07	31,07	31,07	31,07	29,52	29,52	29,52	29,52	29,52	29,52	29,52	29,52
SUISSE	31,07	31,07	31,07	31,07	29,52	29,52	29,52	29,52	29,52	29,52	29,52	29,52
LIC + RSE LAIT	46,62	46,62	46,62	51,51	48,93	48,93	48,93	48,93	48,93	48,93	48,93	48,93
U.S.A.	69,93	69,93	69,93	54,09	48,93	48,93	48,93	48,93	48,93	48,93	48,93	48,93
AUTRES PAYS TIERS	69,93	69,93	69,93	77,27	80,75	80,75	80,75	80,75	80,75	80,75	80,75	80,75
0406 90 69 9100												
-	-	-	-	-	-	-	-	-	-	-	-	-
0406 90 69 9910												
LIECHTENSTEIN	-	-	-	-	-	-	-	-	-	-	-	-
SUISSE	-	-	-	-	-	-	-	-	-	-	-	-
LIC + RSE LAIT	51,51	51,51	51,51	51,51	48,93	48,93	48,93	48,93	48,93	48,93	48,93	48,93
U.S.A.	77,27	77,27	77,27	54,09	48,93	48,93	48,93	48,93	48,93	48,93	48,93	48,93
AUTRES PAYS TIERS	77,27	77,27	77,27	77,27	80,75	80,75	80,75	80,75	80,75	80,75	80,75	80,75
0406 90 73 9900												
LIECHTENSTEIN	-	-	-	-	-	-	-	-	-	-	-	-
SUISSE	-	-	-	-	-	-	-	-	-	-	-	-
LIC + RSE LAIT	70,37	70,37	70,37	48,53	52,63	52,63	52,63	52,63	52,63	52,63	52,63	52,63
U.S.A.	73,89	73,89	73,89	51,72	52,63	52,63	52,63	52,63	52,63	52,63	52,63	52,63
AUTRES PAYS TIERS	105,56	105,56	105,56	72,79	86,83	86,83	86,83	86,83	86,83	86,83	86,83	86,83
0406 90 75 9900												
LIECHTENSTEIN	-	-	-	-	-	-	-	-	-	-	-	-
SUISSE	-	-	-	-	-	-	-	-	-	-	-	-
LIC + RSE LAIT	58,71	58,71	58,71	54,70	51,97	51,97	51,97	51,97	51,97	51,97	51,97	51,97
U.S.A.	33,48	33,48	33,48	23,44	22,27	22,27	22,27	22,27	22,27	22,27	22,27	22,27
AUTRES PAYS TIERS	88,06	88,06	88,06	82,05	85,75	85,75	85,75	85,75	85,75	85,75	85,75	85,75
0406 90 76 9300												
LIECHTENSTEIN	-	-	-	-	-	-	-	-	-	-	-	-
SUISSE	-	-	-	-	-	-	-	-	-	-	-	-
LIC + RSE LAIT	52,73	52,73	52,73	45,89	34,88	34,88	34,88	34,88	34,88	34,88	34,88	34,88
U.S.A.	30,26	30,26	30,26	21,18	20,12	20,12	20,12	20,12	20,12	20,12	20,12	20,12
AUTRES PAYS TIERS	79,09	79,09	79,09	68,84	71,94	71,94	71,94	71,94	71,94	71,94	71,94	71,94
0406 90 76 9400												
LIECHTENSTEIN	-	-	-	-	-	-	-	-	-	-	-	-
SUISSE	-	-	-	-	-	-	-	-	-	-	-	-
LIC + RSE LAIT	-	-	-	-	40,07	40,07	40,07	40,07	40,07	40,07	40,07	40,07
U.S.A.	-	-	-	-	23,22	23,22	23,22	23,22	23,22	23,22	23,22	23,22

ECU/100 KG	17/07 1998	31/07 1998	28/08 1998	25/09 1998	16/10 1998	13/11 1998	11/12 1998					
NO. REGLEMENT	98/1536	98/1692	98/1846	98/2024	98/2218	98/2438	98/2667					
MEJERIPRODUKTER MILK PRODUCTS PRODUITS LAITIERS ZUIVELPRODUKTEN ΕΠΙΣΤΡΟΦΕΣ-ΓΑΛΑΚΤΟΚΟΜΙΚΑ ΠΡΟΙΟΝΤΑ	MILCHERZEUGNISSE PRODUCTOS LACTEOS PRODOTTI LATTIERO-CASEARI LACTICINIOS											
C.E.												
0406 90 35 9990												
U.S.A.	40,19	40,19	40,19	40,19	40,19	40,19	40,19					
AUTRES PAYS TIERS	90,22	90,22	90,22	90,22	105,71	105,71	105,71					
0406 90 37 9000												
LIECHTENSTEIN	-	-	-	-	-	-	-					
SUISSE	-	-	-	-	-	-	-					
LIC + RSE LAIT	60,16	60,16	60,16	60,16	91,46	91,46	91,46					
U.S.A.	60,16	60,16	60,16	60,16	60,16	60,16	60,16					
AUTRES PAYS TIERS	99,26	99,26	99,26	99,26	101,62	101,62	101,62					
0406 90 61 9000												
LIECHTENSTEIN	40,61	40,61	40,61	40,61	40,61	40,61	40,61					
SUISSE	40,61	40,61	40,61	40,61	40,61	40,61	40,61					
LIC + RSE LAIT	65,82	65,82	65,82	65,82	100,80	100,80	100,80					
U.S.A.	57,27	57,27	57,27	57,27	57,27	57,27	57,27					
AUTRES PAYS TIERS	108,59	108,59	108,59	108,59	112,00	112,00	112,00					
0406 90 63 9100												
LIECHTENSTEIN	37,12	37,12	37,12	37,12	37,12	37,12	37,12					
SUISSE	37,12	37,12	37,12	37,12	37,12	37,12	37,12					
LIC + RSE LAIT	63,89	63,89	63,89	63,89	100,27	100,27	100,27					
U.S.A.	63,89	63,89	63,89	63,89	63,89	63,89	63,89					
AUTRES PAYS TIERS	105,42	105,42	105,42	105,42	111,41	111,41	111,41					
0406 90 63 9900												
LIECHTENSTEIN	29,52	29,52	29,52	29,52	29,52	29,52	29,52					
SUISSE	29,52	29,52	29,52	29,52	29,52	29,52	29,52					
LIC + RSE LAIT	48,93	48,93	48,93	48,93	96,40	96,40	96,40					
U.S.A.	48,93	48,93	48,93	48,93	48,93	48,93	48,93					
AUTRES PAYS TIERS	80,75	80,75	80,75	80,75	107,11	107,11	107,11					
0406 90 69 9100												
LIECHTENSTEIN	-	-	-	-	-	-	-					
SUISSE	-	-	-	-	-	-	-					
LIC + RSE LAIT	48,93	48,93	48,93	48,93	96,40	96,40	96,40					
U.S.A.	48,93	48,93	48,93	48,93	48,93	48,93	48,93					
AUTRES PAYS TIERS	80,75	80,75	80,75	80,75	107,11	107,11	107,11					
0406 90 73 9900												
LIECHTENSTEIN	-	-	-	-	-	-	-					
SUISSE	-	-	-	-	-	-	-					
LIC + RSE LAIT	52,63	52,63	52,63	52,63	83,95	83,95	83,95					
U.S.A.	52,63	52,63	52,63	52,63	52,63	52,63	52,63					
AUTRES PAYS TIERS	86,83	86,83	86,83	86,83	93,28	93,28	93,28					
0406 90 75 9900												
LIECHTENSTEIN	-	-	-	-	-	-	-					
SUISSE	-	-	-	-	-	-	-					
LIC + RSE LAIT	51,97	51,97	51,97	51,97	84,51	84,51	84,51					
U.S.A.	22,27	22,27	22,27	22,27	22,27	22,27	22,27					
AUTRES PAYS TIERS	85,75	85,75	85,75	85,75	93,90	93,90	93,90					
0406 90 76 9300												
LIECHTENSTEIN	-	-	-	-	-	-	-					
SUISSE	-	-	-	-	-	-	-					
LIC + RSE LAIT	34,88	34,88	34,88	34,88	76,21	76,21	76,21					
U.S.A.	20,12	20,12	20,12	20,12	20,12	20,12	20,12					
AUTRES PAYS TIERS	71,94	71,94	71,94	71,94	84,68	84,68	84,68					
0406 90 76 9400												
LIECHTENSTEIN	-	-	-	-	-	-	-					
SUISSE	-	-	-	-	-	-	-					
LIC + RSE LAIT	40,07	40,07	40,07	40,07	85,37	85,37	85,37					
U.S.A.	23,22	23,22	23,22	23,22	23,22	23,22	23,22					

ECU/100 KG	01/01 1997	17/01 1997	31/01 1997	08/05 1997	19/12 1997	16/01 1998	30/01 1998	27/02 1998	01/04 1998	04/05 1998	29/05 1998	28/06 1998
NO. REGLEMENT	96/2504	97/0061	97/0166	97/0835	97/2554	98/0105	98/0221	98/0454	98/0719	98/0913	98/1089	98/1327
MEJERIPRODUKTER MILK PRODUCTS PRODUITS LAITIERS ZUIVELPRODUKTEN ΕΠΙΣΤΡΟΦΕΣ-ΓΑΛΑΚΤΟΚΟΜΙΚΑ ΠΡΟΙΟΝΤΑ	MILCHERZEUGNISSE PRODUCTOS LACTEOS PRODOTTI LATTIERO-CASEARI LACTICINIUS											
C.E.												
0406 90 76 9400 AUTRES PAYS TIERS					82,65	82,65	82,65	82,65	82,65	82,65	82,65	82,65
0406 90 76 9500 LIECHTENSTEIN SUISSE	-	-	-	-	-	-	-	-	-	-	-	-
LIC + RSE LAIT	52,73	52,73	52,73	50,79	38,60	38,60	38,60	38,60	38,60	38,60	38,60	38,60
U.S.A.	34,92	34,92	34,92	24,44	23,22	23,22	23,22	23,22	23,22	23,22	23,22	23,22
AUTRES PAYS TIERS	79,09	79,09	79,09	76,19	79,62	79,62	79,62	79,62	79,62	79,62	79,62	79,62
0406 90 78 9100 LIECHTENSTEIN SUISSE	-	-	-	-	-	-	-	-	-	-	-	-
LIC + RSE LAIT	43,06	43,06	43,06	43,06	32,73	32,73	32,73	32,73	32,73	32,73	32,73	32,73
U.S.A.	27,27	27,27	27,27	19,09	18,14	18,14	18,14	18,14	18,14	18,14	18,14	18,14
AUTRES PAYS TIERS	64,59	64,59	64,59	64,59	67,50	67,50	67,50	67,50	67,50	67,50	67,50	67,50
0406 90 78 9300 LIECHTENSTEIN SUISSE	-	-	-	-	-	-	-	-	-	-	-	-
LIC + RSE LAIT	52,73	52,73	52,73	52,73	40,07	40,07	40,07	40,07	40,07	40,07	40,07	40,07
U.S.A.	30,26	30,26	30,26	21,18	20,12	20,12	20,12	20,12	20,12	20,12	20,12	20,12
AUTRES PAYS TIERS	79,09	79,09	79,09	79,09	82,65	82,65	82,65	82,65	82,65	82,65	82,65	82,65
0406 90 78 9500 LIECHTENSTEIN SUISSE	-	-	-	-	-	-	-	-	-	-	-	-
LIC + RSE LAIT	52,73	52,73	52,73	52,73	40,07	40,07	40,07	40,07	40,07	40,07	40,07	40,07
U.S.A.	34,92	34,92	34,92	24,44	23,22	23,22	23,22	23,22	23,22	23,22	23,22	23,22
AUTRES PAYS TIERS	79,09	79,09	79,09	79,09	82,65	82,65	82,65	82,65	82,65	82,65	82,65	82,65
0406 90 79 9900 LIECHTENSTEIN SUISSE	-	-	-	-	-	-	-	-	-	-	-	-
LIC + RSE LAIT	53,45	53,45	53,45	39,88	30,31	30,31	30,31	30,31	30,31	30,31	30,31	30,31
U.S.A.	28,91	28,91	28,91	20,24	19,23	19,23	19,23	19,23	19,23	19,23	19,23	19,23
AUTRES PAYS TIERS	80,17	80,17	80,17	59,82	62,51	62,51	62,51	62,51	62,51	62,51	62,51	62,51
0406 90 81 9900 LIECHTENSTEIN SUISSE	-	-	-	-	-	-	-	-	-	-	-	-
LIC + RSE LAIT	57,56	57,56	57,56	47,73	53,71	53,71	53,71	53,71	53,71	53,71	53,71	53,71
U.S.A.	60,44	60,44	60,44	42,31	47,61	47,61	47,61	47,61	47,61	47,61	47,61	47,61
AUTRES PAYS TIERS	86,34	86,34	86,34	71,59	88,63	88,63	88,63	88,63	88,63	88,63	88,63	88,63
0406 90 85 9910 LIECHTENSTEIN SUISSE	30,47	30,47	30,47	30,47	28,95	28,95	28,95	28,95	28,95	28,95	28,95	28,95
LIC + RSE LAIT	75,47	75,47	75,47	62,39	59,27	59,27	59,27	59,27	59,27	59,27	59,27	59,27
U.S.A.	79,25	79,25	79,25	79,25	59,27	59,27	59,27	59,27	59,27	59,27	59,27	59,27
AUTRES PAYS TIERS	113,21	113,21	113,21	93,58	97,79	97,79	97,79	97,79	97,79	97,79	97,79	97,79
0406 90 85 9991 LIECHTENSTEIN SUISSE	-	-	-	-	-	-	-	-	-	-	-	-
LIC + RSE LAIT	57,56	57,56	57,56	57,56	54,68	54,68	54,68	54,68	54,68	54,68	54,68	54,68
U.S.A.	60,44	60,44	60,44	42,31	40,19	40,19	40,19	40,19	40,19	40,19	40,19	40,19
AUTRES PAYS TIERS	86,34	86,34	86,34	86,34	90,22	90,22	90,22	90,22	90,22	90,22	90,22	90,22
0406 90 85 9995 LIECHTENSTEIN SUISSE	-	-	-	-	-	-	-	-	-	-	-	-
LIC + RSE LAIT	59,92	59,92	59,92	54,70	51,97	51,97	51,97	51,97	51,97	51,97	51,97	51,97
U.S.A.	31,81	31,81	31,81	22,27	21,16	21,16	21,16	21,16	21,16	21,16	21,16	21,16
AUTRES PAYS TIERS	89,88	89,88	89,88	82,05	85,75	85,75	85,75	85,75	85,75	85,75	85,75	85,75

ECU/100 KG	17/07 1998	31/07 1998	28/08 1998	25/09 1998	16/10 1998	13/11 1998	11/12 1998					
NO. REGLEMENT	98/1536	98/1692	98/1846	98/2024	98/2218	98/2438	98/2667					
MEJERIPRODUKTER MILK PRODUCTS PRODUITS LAITIERS ZUIVELPRODUKTEN ΕΠΙΣΤΡΟΦΕΣ-ΓΑΛΑΚΤΟΚΟΜΙΚΑ ΠΡΟΙΟΝΤΑ	MILCHERZEUGNISSE PRODUCTOS LACTEOS PRODOTTI LATTIERO-CASEARI LACTICINIOS											
C.E.												
0406 90 76 9400 AUTRES PAYS TIERS	82,65	82,65	82,65	82,65	94,85	94,85	94,85					
0406 90 76 9500 LIECHTENSTEIN SUISSE	-	-	-	-	-	-	-					
LIC + RSE LAIT U.S.A.	38,60	38,60	38,60	38,60	81,22	81,22	81,22					
AUTRES PAYS TIERS	23,22	23,22	23,22	23,22	23,22	23,22	23,22					
	79,62	79,62	79,62	79,62	90,24	90,24	90,24					
0406 90 78 9100 LIECHTENSTEIN SUISSE	-	-	-	-	-	-	-					
LIC + RSE LAIT U.S.A.	32,73	32,73	32,73	32,73	78,75	78,75	78,75					
AUTRES PAYS TIERS	18,14	18,14	18,14	18,14	18,14	18,14	18,14					
	67,50	67,50	67,50	67,50	87,50	87,50	87,50					
0406 90 78 9300 LIECHTENSTEIN SUISSE	-	-	-	-	-	-	-					
LIC + RSE LAIT U.S.A.	40,07	40,07	40,07	40,07	83,50	83,50	83,50					
AUTRES PAYS TIERS	20,12	20,12	20,12	20,12	20,12	20,12	20,12					
	82,65	82,65	82,65	82,65	92,78	92,78	92,78					
0406 90 78 9500 LIECHTENSTEIN SUISSE	-	-	-	-	-	-	-					
LIC + RSE LAIT U.S.A.	40,07	40,07	40,07	40,07	82,72	82,72	82,72					
AUTRES PAYS TIERS	23,22	23,22	23,22	23,22	23,22	23,22	23,22					
	82,65	82,65	82,65	82,65	91,91	91,91	91,91					
0406 90 79 9900 LIECHTENSTEIN SUISSE	-	-	-	-	-	-	-					
LIC + RSE LAIT U.S.A.	30,31	30,31	30,31	30,31	67,52	67,52	67,52					
AUTRES PAYS TIERS	19,23	19,23	19,23	19,23	19,23	19,23	19,23					
	62,51	62,51	62,51	62,51	75,02	75,02	75,02					
0406 90 81 9900 LIECHTENSTEIN SUISSE	-	-	-	-	-	-	-					
LIC + RSE LAIT U.S.A.	53,71	53,71	53,71	53,71	85,37	85,37	85,37					
AUTRES PAYS TIERS	47,61	47,61	47,61	47,61	47,61	47,61	47,61					
	88,63	88,63	88,63	88,63	94,85	94,85	94,85					
0406 90 85 9910 LIECHTENSTEIN SUISSE	28,95	28,95	28,95	28,95	28,95	28,95	28,95					
LIC + RSE LAIT U.S.A.	28,95	28,95	28,95	28,95	28,95	28,95	28,95					
AUTRES PAYS TIERS	59,27	59,27	59,27	59,27	92,19	92,19	92,19					
	59,27	59,27	59,27	59,27	59,27	59,27	59,27					
	97,79	97,79	97,79	97,79	102,43	102,43	102,43					
0406 90 85 9991 LIECHTENSTEIN SUISSE	-	-	-	-	-	-	-					
LIC + RSE LAIT U.S.A.	54,68	54,68	54,68	54,68	92,19	92,19	92,19					
AUTRES PAYS TIERS	40,19	40,19	40,19	40,19	40,19	40,19	40,19					
	90,22	90,22	90,22	90,22	102,43	102,43	102,43					
0406 90 85 9995 LIECHTENSTEIN SUISSE	-	-	-	-	-	-	-					
LIC + RSE LAIT U.S.A.	51,97	51,97	51,97	51,97	84,51	84,51	84,51					
AUTRES PAYS TIERS	21,16	21,16	21,16	21,16	21,16	21,16	21,16					
	85,75	85,75	85,75	85,75	93,90	93,90	93,90					

LAIITTRSECOF

ECU/100 KG	01/01 1997	17/01 1997	31/01 1997	08/05 1997	19/12 1997	16/01 1998	30/01 1998	27/02 1998	01/04 1998	04/05 1998	29/05 1998	26/06 1998
NO. REGLEMENT	96/2504	97/0061	97/0166	97/0835	97/2554	98/0105	98/0221	98/0454	98/0719	98/0913	98/1089	98/1327
MEJERIPRODUKTER MILK PRODUCTS PRODUITS LAITIERS ZUIVELPRODUKTEN ΕΠΙΣΤΡΟΦΕΣ-ΓΑΛΑΚΤΟΚΟΜΙΚΑ ΠΡΟΙΟΝΤΑ	MILCHERZEUGNISSE PRODUCTOS LACTEOS PRODOTTI LATTIERO-CASEARI LACTICINIOS											
C.E.												
0406 90 85 9999	-	-	-	-	-	-	-	-	-	-	-	-
0406 90 86 9100	-	-	-	-	-	-	-	-	-	-	-	-
0406 90 86 9200 LIECHTENSTEIN SUISSE	-	-	-	-	-	-	-	-	-	-	-	-
LIC + RSE LAIT	39,59	39,59	39,59	39,13	29,74	29,74	29,74	29,74	29,74	29,74	29,74	29,74
U.S.A.	41,57	41,57	41,57	29,10	27,65	27,65	27,65	27,65	27,65	27,65	27,65	27,65
AUTRES PAYS TIERS	59,38	59,38	59,38	58,69	61,34	61,34	61,34	61,34	61,34	61,34	61,34	61,34
0406 90 86 9300 LIECHTENSTEIN SUISSE	-	-	-	-	-	-	-	-	-	-	-	-
LIC + RSE LAIT	43,39	43,39	43,39	40,50	30,78	30,78	30,78	30,78	30,78	30,78	30,78	30,78
U.S.A.	45,56	45,56	45,56	31,89	30,30	30,30	30,30	30,30	30,30	30,30	30,30	30,30
AUTRES PAYS TIERS	65,08	65,08	65,08	60,75	63,48	63,48	63,48	63,48	63,48	63,48	63,48	63,48
0406 90 86 9400 LIECHTENSTEIN SUISSE	-	-	-	-	-	-	-	-	-	-	-	-
LIC + RSE LAIT	49,09	49,09	49,09	45,50	34,58	34,58	34,58	34,58	34,58	34,58	34,58	34,58
U.S.A.	51,54	51,54	51,54	36,08	34,28	34,28	34,28	34,28	34,28	34,28	34,28	34,28
AUTRES PAYS TIERS	73,63	73,63	73,63	68,25	71,32	71,32	71,32	71,32	71,32	71,32	71,32	71,32
0406 90 86 9900 LIECHTENSTEIN SUISSE	-	-	-	-	-	-	-	-	-	-	-	-
LIC + RSE LAIT	57,63	57,63	57,63	57,63	43,80	43,80	43,80	43,80	43,80	43,80	43,80	43,80
U.S.A.	60,52	60,52	60,52	42,36	40,24	40,24	40,24	40,24	40,24	40,24	40,24	40,24
AUTRES PAYS TIERS	86,45	86,45	86,45	86,45	90,34	90,34	90,34	90,34	90,34	90,34	90,34	90,34
0406 90 87 9100	-	-	-	-	-	-	-	-	-	-	-	-
0406 90 87 9200 LIECHTENSTEIN SUISSE	-	-	-	-	-	-	-	-	-	-	-	-
LIC + RSE LAIT	36,61	36,61	36,61	32,61	24,78	24,78	24,78	24,78	24,78	24,78	24,78	24,78
U.S.A.	38,44	38,44	38,44	26,91	24,78	24,78	24,78	24,78	24,78	24,78	24,78	24,78
AUTRES PAYS TIERS	54,92	54,92	54,92	48,91	51,11	51,11	51,11	51,11	51,11	51,11	51,11	51,11
0406 90 87 9300 LIECHTENSTEIN SUISSE	-	-	-	-	-	-	-	-	-	-	-	-
LIC + RSE LAIT	40,13	40,13	40,13	37,20	28,27	28,27	28,27	28,27	28,27	28,27	28,27	28,27
U.S.A.	42,13	42,13	42,13	29,49	28,02	28,02	28,02	28,02	28,02	28,02	28,02	28,02
AUTRES PAYS TIERS	60,19	60,19	60,19	55,80	58,31	58,31	58,31	58,31	58,31	58,31	58,31	58,31
0406 90 87 9400 LIECHTENSTEIN SUISSE	-	-	-	-	-	-	-	-	-	-	-	-
LIC + RSE LAIT	45,41	45,41	45,41	40,35	30,66	30,66	30,66	30,66	30,66	30,66	30,66	30,66
U.S.A.	47,68	47,68	47,68	33,38	30,66	30,66	30,66	30,66	30,66	30,66	30,66	30,66
AUTRES PAYS TIERS	68,11	68,11	68,11	60,53	63,25	63,25	63,25	63,25	63,25	63,25	63,25	63,25
0406 90 87 9951 LIECHTENSTEIN SUISSE	-	-	-	-	-	-	-	-	-	-	-	-
LIC + RSE LAIT	66,49	66,49	66,49	55,52	42,19	42,19	42,19	42,19	42,19	42,19	42,19	42,19
U.S.A.	69,82	69,82	69,82	69,82	42,19	42,19	42,19	42,19	42,19	42,19	42,19	42,19
AUTRES PAYS TIERS	99,74	99,74	99,74	83,29	87,04	87,04	87,04	87,04	87,04	87,04	87,04	87,04
0406 90 87 9971 LIECHTENSTEIN SUISSE	-	-	-	-	-	-	-	-	-	-	-	-
LIC + RSE LAIT	55,36	55,36	55,36	55,36	42,07	42,07	42,07	42,07	42,07	42,07	42,07	42,07
U.S.A.	51,74	51,74	51,74	36,22	34,41	34,41	34,41	34,41	34,41	34,41	34,41	34,41

ECU/100 KG	17/07 1998	31/07 1998	28/08 1998	25/09 1998	16/10 1998	13/11 1998	11/12 1998					
NO. REGLEMENT	98/1536	98/1692	98/1846	98/2024	98/2218	98/2438	98/2667					
MEJERIPRODUKTER MILK PRODUCTS PRODUITS LAITIERS ZUIVELPRODUKTEN ΕΠΙΣΤΡΟΦΕΣ-ΓΑΛΑΚΤΟΚΟΜΙΚΑ ΠΡΟΙΟΝΤΑ												
MILCHERZEUGNISSE PRODUCTOS LACTEOS PRODOTTI LATTIERO-CASEARI LACTICINIOS												
C.E.												
0406 90 85 9999	-	-	-	-	-	-	-					
0406 90 86 9100	-	-	-	-	-	-	-					
0406 90 86 9200												
LIECHTENSTEIN	-	-	-	-	-	-	-					
SUISSE	-	-	-	-	-	-	-					
LIC + RSE LAIT	29,74	29,74	29,74	29,74	77,55	77,55	77,55					
U.S.A.	27,65	27,65	27,65	27,65	27,65	27,65	27,65					
AUTRES PAYS TIERS	61,34	61,34	61,34	61,34	86,17	86,17	86,17					
0406 90 86 9300												
LIECHTENSTEIN	-	-	-	-	-	-	-					
SUISSE	-	-	-	-	-	-	-					
LIC + RSE LAIT	30,78	30,78	30,78	30,78	78,67	78,67	78,67					
U.S.A.	30,30	30,30	30,30	30,30	30,30	30,30	30,30					
AUTRES PAYS TIERS	63,48	63,48	63,48	63,48	87,41	87,41	87,41					
0406 90 86 9400												
LIECHTENSTEIN	-	-	-	-	-	-	-					
SUISSE	-	-	-	-	-	-	-					
LIC + RSE LAIT	34,58	34,58	34,58	34,58	83,58	83,58	83,58					
U.S.A.	34,28	34,28	34,28	34,28	34,28	34,28	34,28					
AUTRES PAYS TIERS	71,32	71,32	71,32	71,32	92,87	92,87	92,87					
0406 90 86 9900												
LIECHTENSTEIN	-	-	-	-	-	-	-					
SUISSE	-	-	-	-	-	-	-					
LIC + RSE LAIT	43,80	43,80	43,80	43,80	92,19	92,19	92,19					
U.S.A.	40,24	40,24	40,24	40,24	40,24	40,24	40,24					
AUTRES PAYS TIERS	90,34	90,34	90,34	90,34	102,43	102,43	102,43					
0406 90 87 9100	-	-	-	-	-	-	-					
0406 90 87 9200												
LIECHTENSTEIN	-	-	-	-	-	-	-					
SUISSE	-	-	-	-	-	-	-					
LIC + RSE LAIT	24,78	24,78	24,78	24,78	64,63	64,63	64,63					
U.S.A.	24,78	24,78	24,78	24,78	24,78	24,78	24,78					
AUTRES PAYS TIERS	51,11	51,11	51,11	51,11	71,81	71,81	71,81					
0406 90 87 9300												
LIECHTENSTEIN	-	-	-	-	-	-	-					
SUISSE	-	-	-	-	-	-	-					
LIC + RSE LAIT	28,27	28,27	28,27	28,27	72,24	72,24	72,24					
U.S.A.	28,02	28,02	28,02	28,02	28,02	28,02	28,02					
AUTRES PAYS TIERS	58,31	58,31	58,31	58,31	80,27	80,27	80,27					
0406 90 87 9400												
LIECHTENSTEIN	-	-	-	-	-	-	-					
SUISSE	-	-	-	-	-	-	-					
LIC + RSE LAIT	30,66	30,66	30,66	30,66	74,12	74,12	74,12					
U.S.A.	30,66	30,66	30,66	30,66	30,66	30,66	30,66					
AUTRES PAYS TIERS	63,25	63,25	63,25	63,25	82,36	82,36	82,36					
0406 90 87 9951												
LIECHTENSTEIN	-	-	-	-	-	-	-					
SUISSE	-	-	-	-	-	-	-					
LIC + RSE LAIT	42,19	42,19	42,19	42,19	83,84	83,84	83,84					
U.S.A.	42,19	42,19	42,19	42,19	42,19	42,19	42,19					
AUTRES PAYS TIERS	87,04	87,04	87,04	87,04	93,15	93,15	93,15					
0406 90 87 9971												
LIECHTENSTEIN	-	-	-	-	-	-	-					
SUISSE	-	-	-	-	-	-	-					
LIC + RSE LAIT	42,07	42,07	42,07	42,07	83,84	83,84	83,84					
U.S.A.	34,41	34,41	34,41	34,41	34,41	34,41	34,41					

LAIITTRSEOF

ECU/100 KG	01/01 1997	17/01 1997	31/01 1997	08/05 1997	19/12 1997	16/01 1998	30/01 1998	27/02 1998	01/04 1998	04/05 1998	29/05 1998	26/06 1998	
NO. REGLEMENT	96/2504	97/0061	97/0166	97/0835	97/2554	98/0105	98/0221	98/0454	98/0719	98/0913	98/1089	98/1327	
MEJERIPRODUKTER MILK PRODUCTS PRODUITS LAITIERS ZUIVELPRODUKTEN ΕΠΙΣΤΡΟΦΕΣ-ΓΑΛΑΚΤΟΚΟΜΙΚΑ ΠΡΟΙΟΝΤΑ	MILCHERZEUGNISSE PRODUCTOS LACTEOS PRODOTTI LATTIERO-CASEARI LACTICINIOS												
C. E.													
0406 90 87 9971 AUTRES PAYS TIERS	83,04	83,04	83,04	83,04	86,78	86,78	86,78	86,78	86,78	86,78	86,78	86,78	
0406 90 87 9972 LIC + RSE LAIT U.S.A. AUTRES PAYS TIERS	21,09 20,55 31,64	21,09 20,55 31,64	21,09 20,55 31,64	21,09 14,39 31,64	16,03 13,67 33,07	16,03 13,67 33,07	16,03 13,67 33,07	16,03 13,67 33,07	16,03 13,67 33,07	16,03 13,67 33,07	16,03 13,67 33,07	16,03 13,67 33,07	
0406 90 87 9973 LIECHTENSTEIN SUISSE LIC + RSE LAIT U.S.A. AUTRES PAYS TIERS	- - 55,36 36,22 83,04	- - 55,36 36,22 83,04	- - 55,36 36,22 83,04	- - 49,56 25,35 74,34	- - 37,66 24,08 77,68	- - 37,66 24,08 77,68	- - 37,66 24,08 77,68	- - 37,66 24,08 77,68	- - 37,66 24,08 77,68	- - 37,66 24,08 77,68	- - 37,66 24,08 77,68	- - 37,66 24,08 77,68	- - 37,66 24,08 77,68
0406 90 87 9974 LIECHTENSTEIN SUISSE LIC + RSE LAIT U.S.A. AUTRES PAYS TIERS	- - 55,36 36,22 83,04	- - 55,36 36,22 83,04	- - 55,36 36,22 83,04	- - 55,36 25,35 83,04	- - 42,07 24,08 86,78	- - 42,07 24,08 86,78	- - 42,07 24,08 86,78	- - 42,07 24,08 86,78	- - 42,07 24,08 86,78	- - 42,07 24,08 86,78	- - 42,07 24,08 86,78	- - 42,07 24,08 86,78	- - 42,07 24,08 86,78
0406 90 87 9979 LIECHTENSTEIN SUISSE LIC + RSE LAIT U.S.A. AUTRES PAYS TIERS	- - 55,36 36,22 83,04	- - 55,36 36,22 83,04	- - 55,36 36,22 83,04	- - 48,04 25,35 72,06	- - 36,51 24,08 75,31	- - 36,51 24,08 75,31	- - 36,51 24,08 75,31	- - 36,51 24,08 75,31	- - 36,51 24,08 75,31	- - 36,51 24,08 75,31	- - 36,51 24,08 75,31	- - 36,51 24,08 75,31	- - 36,51 24,08 75,31
0406 90 88 9100	-	-	-	-	-	-	-	-	-	-	-	-	
0406 90 88 9105 LIECHTENSTEIN SUISSE LIC + RSE LAIT U.S.A. AUTRES PAYS TIERS	- - 43,39 45,56 65,08	- - 43,39 45,56 65,08	- - 43,39 45,56 65,08	- - 55,22 31,89 82,83	- - 52,46 30,30 86,56	- - 52,46 30,30 86,56	- - 52,46 30,30 86,56	- - 52,46 30,30 86,56	- - 52,46 30,30 86,56	- - 52,46 30,30 86,56	- - 52,46 30,30 86,56	- - 52,46 30,30 86,56	- - 52,46 30,30 86,56
0406 90 88 9300 LIECHTENSTEIN SUISSE LIC + RSE LAIT U.S.A. AUTRES PAYS TIERS	- - 43,39 45,56 65,08	- - 43,39 45,56 65,08	- - 43,39 45,56 65,08	- - 33,52 31,89 50,28	- - 31,84 30,30 52,55	- - 31,84 30,30 52,55	- - 31,84 30,30 52,55	- - 31,84 30,30 52,55	- - 31,84 30,30 52,55	- - 31,84 30,30 52,55	- - 31,84 30,30 52,55	- - 31,84 30,30 52,55	- - 31,84 30,30 52,55
2309 10 15 9010	-	-	-	-	-	-	-	-	-	-	-	-	
2309 10 15 9100	-	-	-	-	-	-	-	-	-	-	-	-	
2309 10 15 9200	0	0	0	0	0	0	0	0	0	0	0	0	
2309 10 15 9300	0	0	0	0	0	0	0	0	0	0	0	0	
2309 10 15 9400	0	0	0	0	0	0	0	0	0	0	0	0	
2309 10 15 9500	0	0	0	0	0	0	0	0	0	0	0	0	
2309 10 15 9700	0	0	0	0	0	0	0	0	0	0	0	0	
2309 10 19 9010	-	-	-	-	-	-	-	-	-	-	-	-	
2309 10 19 9100	-	-	-	-	-	-	-	-	-	-	-	-	
2309 10 19 9200	0	0	0	0	0	0	0	0	0	0	0	0	
2309 10 19 9300	0	0	0	0	0	0	0	0	0	0	0	0	

ECU/100 KG	17/07 1998	31/07 1998	28/08 1998	25/09 1998	16/10 1998	13/11 1998	11/12 1998					
NO. REGLEMENT	98/1536 98/1692 98/1846 98/2024 98/2218 98/2438 98/2667											
MEJERIPRODUKTER MILK PRODUCTS PRODUITS LAITIERS ZUIVELPRODUKTEN ΕΠΙΣΤΡΟΦΕΣ-ΓΑΛΑΚΤΟΚΟΜΙΚΑ ΠΡΟΙΟΝΤΑ	MILCHERZEUGNISSE PRODUCTOS LACTEOS PRODOTTI LATTIERO-CASEARI LACTICINIOS											
C.E.												
0406 90 87 9971 AUTRES PAYS TIERS	86,78	86,78	86,78	86,78	93,15	93,15	93,15					
0406 90 87 9972 LIC + RSE LAIT U.S.A. AUTRES PAYS TIERS	16,03 13,67 33,07	16,03 13,67 33,07	16,03 13,67 33,07	16,03 13,67 33,07	35,72 13,67 39,68	35,72 13,67 39,68	35,72 13,67 39,68					
0406 90 87 9973 LIECHTENSTEIN SUISSE LIC + RSE LAIT U.S.A. AUTRES PAYS TIERS	- - 37,66 24,08 77,68	- - 37,66 24,08 77,68	- - 37,66 24,08 77,68	- - 37,66 24,08 77,68	- - 82,31 24,08 91,46	- - 82,31 24,08 91,46	- - 82,31 24,08 91,46					
0406 90 87 9974 LIECHTENSTEIN SUISSE LIC + RSE LAIT U.S.A. AUTRES PAYS TIERS	- - 42,07 24,08 86,78	- - 42,07 24,08 86,78	- - 42,07 24,08 86,78	- - 42,07 24,08 86,78	- - 89,33 24,08 99,26	- - 89,33 24,08 99,26	- - 89,33 24,08 99,26					
0406 90 87 9979 LIECHTENSTEIN SUISSE LIC + RSE LAIT U.S.A. AUTRES PAYS TIERS	- - 36,51 24,08 75,31	- - 36,51 24,08 75,31	- - 36,51 24,08 75,31	- - 36,51 24,08 75,31	- - 81,32 24,08 90,36	- - 81,32 24,08 90,36	- - 81,32 24,08 90,36					
0406 90 88 9100	-	-	-	-	-	-	-					
0406 90 88 9105 LIECHTENSTEIN SUISSE LIC + RSE LAIT U.S.A. AUTRES PAYS TIERS	- - 52,46 30,30 86,56	- - 52,46 30,30 86,56	- - 52,46 30,30 86,56	- - 52,46 30,30 86,56	- - 86,64 30,30 96,27	- - 86,64 30,30 96,27	- - 86,64 30,30 96,27					
0406 90 88 9300 LIECHTENSTEIN SUISSE LIC + RSE LAIT U.S.A. AUTRES PAYS TIERS	- - 31,84 30,30 52,55	- - 31,84 30,30 52,55	- - 31,84 30,30 52,55	- - 31,84 30,30 52,55	- - 63,81 30,30 70,90	- - 63,81 30,30 70,90	- - 63,81 30,30 70,90					
2309 10 15 9010	-	-	-	-	-	-	-					
2309 10 15 9100	-	-	-	-	-	-	-					
2309 10 15 9200	0	0	0	0	0	0	0					
2309 10 15 9300	0	0	0	0	0	0	0					
2309 10 15 9400	0	0	0	0	0	0	0					
2309 10 15 9500	0	0	0	0	0	0	0					
2309 10 15 9700	0	0	0	0	0	0	0					
2309 10 19 9010	-	-	-	-	-	-	-					
2309 10 19 9100	-	-	-	-	-	-	-					
2309 10 19 9200	0	0	0	0	0	0	0					
2309 10 19 9300	0	0	0	0	0	0	0					

LAIITTRSEOF

ECU/100 KG	01/01 1997	17/01 1997	31/01 1997	08/05 1997	19/12 1997	16/01 1998	30/01 1998	27/02 1998	01/04 1998	04/05 1998	29/05 1998	26/06 1998
NO. REGLEMENT	96/2504 97/0061 97/0166 97/0835 97/2554 98/0105 98/0221 98/0454 98/0719 98/0913 98/1089 98/1327											
MEJERIPRODUKTER MILK PRODUCTS PRODUITS LAITIERS ZUIVELPRODUKTEN ΕΠΙΣΤΡΟΦΕΣ-ΓΑΛΑΚΤΟΚΟΜΙΚΑ ΠΡΟΙΟΝΤΑ	MILCHERZEUGNISSE PRODUCTOS LACTEOS PRODOTTI LATTIERO-CASEARI LACTICINIOS											
C.E.												
2309 10 19 9400	0	0	0	0	0	0	0	0	0	0	0	0
2309 10 19 9500	0	0	0	0	0	0	0	0	0	0	0	0
2309 10 19 9600	0	0	0	0	0	0	0	0	0	0	0	0
2309 10 19 9700	0	0	0	0	0	0	0	0	0	0	0	0
2309 10 19 9800	0	0	0	0	0	0	0	0	0	0	0	0
2309 10 70 9010	-	-	-	-	-	-	-	-	-	-	-	-
2309 10 70 9100	14,58	14,58	14,58	14,58	13,85	13,85	13,85	13,85	13,85	13,85	13,85	13,85
2309 10 70 9200	19,44	19,44	19,44	19,44	18,47	18,47	18,47	18,47	18,47	18,47	18,47	18,47
2309 10 70 9300	24,30	24,30	24,30	24,30	23,09	23,09	23,09	23,09	23,09	23,09	23,09	23,09
2309 10 70 9500	29,16	29,16	29,16	29,16	27,70	27,70	27,70	27,70	27,70	27,70	27,70	27,70
2309 10 70 9600	34,02	34,02	34,02	34,02	32,32	32,32	32,32	32,32	32,32	32,32	32,32	32,32
2309 10 70 9700	38,88	38,88	38,88	38,88	36,94	36,94	36,94	36,94	36,94	36,94	36,94	36,94
2309 10 70 9800	42,77	42,77	42,77	42,77	40,63	40,63	40,63	40,63	40,63	40,63	40,63	40,63
2309 90 35 9010	-	-	-	-	-	-	-	-	-	-	-	-
2309 90 35 9100	-	-	-	-	-	-	-	-	-	-	-	-
2309 90 35 9200	0	0	0	0	0	0	0	0	0	0	0	0
2309 90 35 9300	0	0	0	0	0	0	0	0	0	0	0	0
2309 90 35 9400	0	0	0	0	0	0	0	0	0	0	0	0
2309 90 35 9500	0	0	0	0	0	0	0	0	0	0	0	0
2309 90 35 9700	0	0	0	0	0	0	0	0	0	0	0	0
2309 90 39 9010	-	-	-	-	-	-	-	-	-	-	-	-
2309 90 39 9100	-	-	-	-	-	-	-	-	-	-	-	-
2309 90 39 9200	0	0	0	0	0	0	0	0	0	0	0	0
2309 90 39 9300	0	0	0	0	0	0	0	0	0	0	0	0
2309 90 39 9400	0	0	0	0	0	0	0	0	0	0	0	0
2309 90 39 9500	0	0	0	0	0	0	0	0	0	0	0	0
2309 90 39 9600	0	0	0	0	0	0	0	0	0	0	0	0
2309 90 39 9700	0	0	0	0	0	0	0	0	0	0	0	0
2309 90 39 9800	0	0	0	0	0	0	0	0	0	0	0	0
2309 90 70 9010	-	-	-	-	-	-	-	-	-	-	-	-
2309 90 70 9100	14,58	14,58	14,58	14,58	13,85	13,85	13,85	13,85	13,85	13,85	13,85	13,85
2309 90 70 9200	19,44	19,44	19,44	19,44	18,47	18,47	18,47	18,47	18,47	18,47	18,47	18,47
2309 90 70 9300	24,30	24,30	24,30	24,30	23,09	23,09	23,09	23,09	23,09	23,09	23,09	23,09

ECU/100 KG	17/07 1998	31/07 1998	28/08 1998	25/09 1998	16/10 1998	13/11 1998	11/12 1998					
NO. REGLEMENT	98/1536	98/1692	98/1846	98/2024	98/2218	98/2438	98/2667					
MEJERIPRODUKTER MILK PRODUCTS PRODUITS LAITIERS ZUIVELPRODUKTEN ΕΠΙΣΤΡΟΦΕΣ-ΓΑΛΑΚΤΟΚΟΜΙΚΑ ΠΡΟΙΟΝΤΑ	MILCHERZEUGNISSE PRODUCTOS LACTEOS PRODOTTI LATTIERO-CASEARI LACTICINIOS											
C.E.												
2309 10 19 9400	0	0	0	0	0	0	0					
2309 10 19 9500	0	0	0	0	0	0	0					
2309 10 19 9600	0	0	0	0	0	0	0					
2309 10 19 9700	0	0	0	0	0	0	0					
2309 10 19 9800	0	0	0	0	0	0	0					
2309 10 70 9010	-	-	-	-	-	-	-					
2309 10 70 9100	13,85	13,85	13,85	13,85	13,85	13,85	13,85					
2309 10 70 9200	18,47	18,47	18,47	18,47	18,47	18,47	18,47					
2309 10 70 9300	23,09	23,09	23,09	23,09	23,09	23,09	23,09					
2309 10 70 9500	27,70	27,70	27,70	27,70	27,70	27,70	27,70					
2309 10 70 9600	32,32	32,32	32,32	32,32	32,32	32,32	32,32					
2309 10 70 9700	36,94	36,94	36,94	36,94	36,94	36,94	36,94					
2309 10 70 9800	40,63	40,63	40,63	40,63	40,63	40,63	40,63					
2309 90 35 9010	-	-	-	-	-	-	-					
2309 90 35 9100	-	-	-	-	-	-	-					
2309 90 35 9200	0	0	0	0	0	0	0					
2309 90 35 9300	0	0	0	0	0	0	0					
2309 90 35 9400	0	0	0	0	0	0	0					
2309 90 35 9500	0	0	0	0	0	0	0					
2309 90 35 9700	0	0	0	0	0	0	0					
2309 90 39 9010	-	-	-	-	-	-	-					
2309 90 39 9100	-	-	-	-	-	-	-					
2309 90 39 9200	0	0	0	0	0	0	0					
2309 90 39 9300	0	0	0	0	0	0	0					
2309 90 39 9400	0	0	0	0	0	0	0					
2309 90 39 9500	0	0	0	0	0	0	0					
2309 90 39 9600	0	0	0	0	0	0	0					
2309 90 39 9700	0	0	0	0	0	0	0					
2309 90 39 9800	0	0	0	0	0	0	0					
2309 90 70 9010	-	-	-	-	-	-	-					
2309 90 70 9100	13,85	13,85	13,85	13,85	13,85	13,85	13,85					
2309 90 70 9200	18,47	18,47	18,47	18,47	18,47	18,47	18,47					
2309 90 70 9300	23,09	23,09	23,09	23,09	23,09	23,09	23,09					

LAIITTRSEOF

ECU/100 KG	01/01 1997	17/01 1997	31/01 1997	08/05 1997	19/12 1997	16/01 1998	30/01 1998	27/02 1998	01/04 1998	04/05 1998	29/05 1998	26/06 1998
NO. REGLEMENT	96/2504	97/0061	97/0166	97/0835	97/2554	98/0105	98/0221	98/0454	98/0719	98/0913	98/1089	98/1327
MEJERIPRODUKTER MILK PRODUCTS PRODUITS LAITIERS ZUIVELPRODUKTEN ΕΠΙΣΤΡΟΦΕΣ-ΓΑΛΑΚΤΟΚΟΜΙΚΑ ΠΡΟΙΟΝΤΑ	MILCHERZEUGNISSE PRODUCTOS LACTEOS PRODOTTI LATTIERO-CASEARI LACTICINIOS											
C.E.												
2309 90 70 9500	29,16	29,16	29,16	29,16	27,70	27,70	27,70	27,70	27,70	27,70	27,70	27,70
2309 90 70 9600	34,02	34,02	34,02	34,02	32,32	32,32	32,32	32,32	32,32	32,32	32,32	32,32
2309 90 70 9700	38,88	38,88	38,88	38,88	36,94	36,94	36,94	36,94	36,94	36,94	36,94	36,94
2309 90 70 9800	42,77	42,77	42,77	42,77	40,63	40,63	40,63	40,63	40,63	40,63	40,63	40,63

ECU/100 KG	17/07 1998	31/07 1998	28/08 1998	25/09 1998	16/10 1998	13/11 1998	11/12 1998					
NO. REGLEMENT	98/1536 98/1692 98/1846 98/2024 98/2218 98/2438 98/2667											
MEJERIPRODUKTER MILK PRODUCTS PRODUITS LAITIERS ZUIVELPRODUKTEN ΕΠΙΣΤΡΟΦΕΣ-ΓΑΛΑΚΤΟΚΟΜΙΚΑ ΠΡΟΙΟΝΤΑ	MILCHERZEUGNISSE PRODUCTOS LACTEOS PRODOTTI LATTIERO-CASEARI LACTICINIOS											
C. E.												
2309 90 70 9500	27,70	27,70	27,70	27,70	27,70	27,70	27,70					
2309 90 70 9600	32,32	32,32	32,32	32,32	32,32	32,32	32,32					
2309 90 70 9700	36,94	36,94	36,94	36,94	36,94	36,94	36,94					
2309 90 70 9800	40,63	40,63	40,63	40,63	40,63	40,63	40,63					