

PRODUITS AGRICOLES

ANIMAUX

PRELEVEMENTS A L'IMPORTATION DES PAYS TIERS

1986

Document interne

Bruxelles, janvier 1987

CEE VI/15

TABLE DES MATIERES

	pages
1 VIANDE PORCINE	3 - 6
2 VIANDE BOVINE	
a) Bovins vivants	7 - 10
b) Viande bovine congelée	11 - 12
3 OEUFS	13 - 14
4 VOLAILLES	15 -- 18
5 OVALBUMINE	19 - 20
6 PRODUITS LAITIERS	
a) Fixations	21 - 30
b) Moyennes mensuelles	31 - 36
7 VIANDE OVINE	
a) Viande ovine non congelée	37 - 43
b) Viande ovine congelée	44 - 48

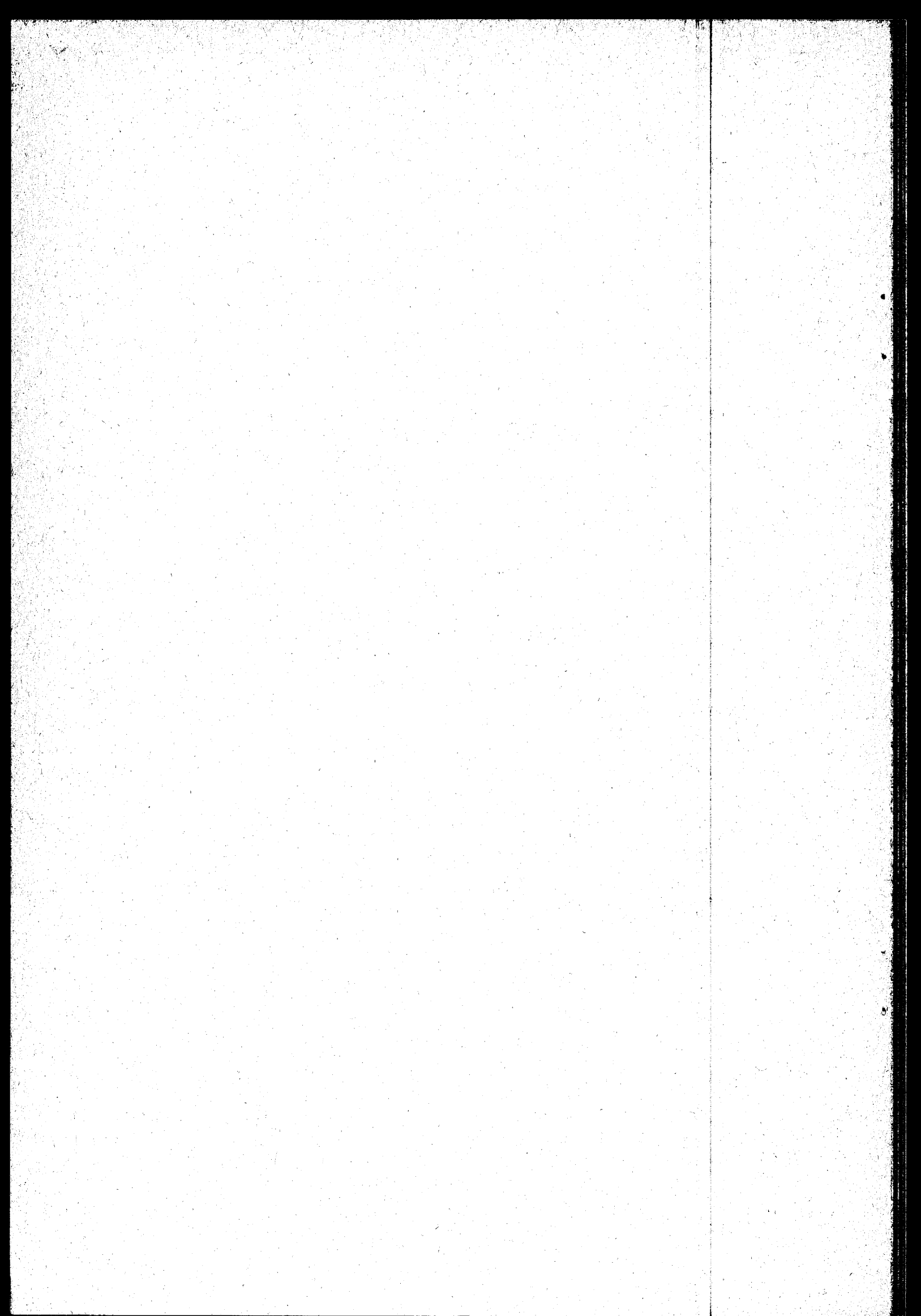

1 VIANDE PORCINE

PRELEVEMENTS IMPORTATION	FIXATIONS	PAYS TIERS				ECU /100 KG
	011185: 010286: 010586: 010686: 011186:					
	310186: 300486: 310786: 311086: 310187:					
NO. REGLEMENT	2900/85:0190/86:1142/86:2243/86:					
01.03.A.II A) :C.E.	33,46: 39,84: 42,65: 47,07: 51,33:					
01.03.A.II.B) :C.E.	39,34: 46,84: 50,15: 55,34:					
02.01.A.III A)1 :C.E.	51,16: 60,91: 65,22: 71,97: 76,49:					
02.01.A.III A)2 :C.E.	74,18: 88,33: 94,57: 104,35: 115,81:					
02.01.A.III A)3 :C.E.	57,30: 68,22: 73,04: 80,60: 87,91:					
02.01.A.III A)4. :C.E.	82,88: 98,68: 105,65: 116,59: 127,16:					
02.01.A.III A)5 :C.E.	44,51: 53,00: 56,74: 62,61: 68,29:					
02.01.A.III.A)6 AA) :C.E.	82,88: 98,68: 105,65: 116,59: 127,16:					
02.01.A.III.A)6 BB) :C.E.	82,88: 98,68: 105,65: 116,59: 127,16:					
02.01.B.II C)1 :C.E.	16,37: 19,49: 20,87: 25,05: 25,12:					
02.01.B.II C)2 :C.E.	4,60: 5,48: 5,87: 6,48: 7,06:					
02.01.B.II C)3 :C.E.	53,72: 63,96: 68,48: 75,57: 82,42:					
02.01.B.II C)4 :C.E.	61,90: 73,71: 78,91: 87,08: 94,98:					
02.01.B.II C)5 :C.E.	30,69: 36,55: 39,13: 43,18: 47,10:					
02.01.B.II C)6 :C.E.	45,02: 53,60: 57,39: 63,33: 69,07:					
02.01.B.II C)7 :C.E.	45,02: 53,60: 57,39: 63,33: 69,07:					
02.05.A.I :C.E.	20,46: 24,37: 26,09: 28,79: 31,40:					
02.05.A.II :C.E.	22,51: 26,00: 28,70: 31,67: 34,54:					
02.05.B :C.E.	12,28: 14,62: 15,65: 17,27: 18,84:					

PRELEVEMENTS IMPORTATION	FIXATIONS					PAYS TIERS	ECU /100 KG
	011185:	010286:	010586:	010886:	011186:		
	310186:	300486:	310786:	311086:	310187:		
NO. RELEVEMENT	2980/85:0190/86:1142/86:2243/86:						
02.06.B.I.A)1 :C.E.	65,48:	77,97:	83,48:	92,12:	100,47:		
02.06.B.I.A)2 :C.E.	71,62:	85,28:	91,30:	100,76:	109,89:		
02.06.B.I.A)3 :C.E.	74,18:	88,33:	94,57:	104,35:	113,81:		
02.06.B.I.A)4 :C.E.	57,30:	68,22:	73,04:	80,60:	87,91:		
02.06.B.I.A)5 :C.E.	82,88:	98,68:	105,65:	116,59:	127,16:		
02.06.B.I.A)6 :C.E.	44,51:	53,00:	56,74:	62,61:	68,29:		
02.06.B.I.A)7 AA) :C.E.	82,88:	98,68:	105,65:	116,59:	127,16:		
02.06.B.I.A)7 BB) :C.E.	82,88:	98,68:	105,65:	116,59:	127,16:		
02.06.B.I.B)1 :C.E.	144,27:	171,78:	183,91:	202,95:	221,35:		
02.06.B.I.B)2 :C.E.	113,57:	135,23:	144,78:	159,77:	174,25:		
02.06.B.I.B)3 :C.E.	142,73:	169,95:	181,96:	200,79:	218,99:		
02.06.B.I.B)4 :C.E.	74,18:	88,33:	94,57:	104,35:	113,81:		
02.06.B.I.B)5 AA) :C.E.	144,27:	171,78:	183,91:	202,95:	221,35:		
02.06.B.I.B)5 BB) :C.E.	144,27:	171,78:	183,91:	202,95:	221,35:		
02.01.B.II A) :C.E.	16,37:	19,49:	20,87:	23,03:	25,12:		
02.06.B.II.B) :C.E.	4,60:	5,48:	5,87:	6,48:	7,06:		
02.06.B.II.C) :C.E.	53,72:	63,96:	68,48:	75,57:	82,42:		
02.06.B.II.D) :C.E.	61,90:	73,71:	78,91:	87,08:	94,98:		
02.06.B.II.E) :C.E.	30,69:	36,55:	39,13:	43,18:	47,10:		

PRELEVEMENTS IMPORTATION	FIXATIONS	PAYS TIERS					ECU /100 KG
	: 011185: 010286: 010586: 010886: 011186:						
	: 310186: 300486: 310786: 311086: 310187:						
NO. REGLEMENT	:2900/85:0190/86:1142/86:2243/86:						
02.06.B.II.F) C.E.	: 45,02: 53,60: 57,39: 63,33: 69,07:						
02.06.B.II.G) C.E.	: 45,02: 53,60: 57,39: 63,33: 69,07:						
15.01.A.I C.E. (A0)	: 16,37: 19,49: 20,87: 23,83: 25,12:						
15.01.A.II C.E.	: 16,37: 19,49: 20,87: 23,83: 25,12:						
15.01.A C.E.	: 88,12: 101,78: 107,80: 117,26: 126,39:						
15.01.B.I C.E. (B0)	: 153,62: 176,55: 186,66: 203,60: 218,93:						
15.01.B.II C.E. (B0)	: 106,63: 122,26: 129,15: 137,79: 146,23:						
15.02.A.II C.E.	: 102,81: 115,49: 121,00: 132,95: 141,43:						
15.02.B.III.A)1 C.E.	: 272,13: 311,16: 328,37: 355,37: 381,47:						
15.02.B.III.A)2 AA) 11 C.E.	: 167,94: 191,64: 202,36: 216,85: 232,84:						
15.02.B.III.A)2 AA) 22 C.E.	: 141,17: 161,17: 170,00: 177,89: 191,26:						
15.02.B.III.A)2 AA) 33 C.E.	: 91,66: 104,83: 110,64: 119,01: 127,81:						
15.02.B.III.A)2BB) C.E.	: 75,90: 87,82: 92,64: 101,33: 108,64:						
15.02.B.III.A)2CC) C.E.	: 59,88: 66,41: 69,30: 74,73: 79,10:						

2 VIANDE BOVINE

a) Bovins vivants

PRELEVEMENTS IMPORTATION	FIXATIONS											ECU /100 KG
	060186	030286	030386	070486	050586	020686	070786	040886	010986	061086	031186	011286
	020286	020386	060486	040586	010686	060786	030886	310986	051086	021186	301186	040187
NO. REGLEMENT	3628/85	0151/86	0514/86	0924/86	1236/86	1591/86	1973/86	2351/86	2654/86	2949/86	3243/86	3584/86
01.02.A.II												
JUGOSLAVIJA												
(A)(2)	53,210	53,210	53,210	53,210	53,210	53,210	53,210	53,210	51,470	51,470	50,310	50,310
AUTRICHE/SUEDE/SUISSE												
(1)	27,855	27,855	29,023	27,173	33,353	37,237	38,449	41,056	42,924	40,341	36,283	33,643
AUTRES PAYS TIERS SANS ACP PT:												
(1)	121,319	121,319	121,319	121,319	121,319	121,319	121,319	121,319	117,352	117,352	114,707	114,707
02.01.A.II.A) 1												
JUGOSLAVIJA												
(2)	101,099	101,099	101,099	101,099	101,099	101,099	101,099	101,099	97,793	97,793	95,589	95,589
AUTRICHE/SUEDE/SUISSE												
AUTRES PAYS TIERS SANS ACP PT:												
	52,925	52,925	55,144	51,628	63,370	70,751	73,052	78,007	81,557	76,648	68,937	63,921
	230,506	230,506	230,506	230,506	230,506	230,506	230,506	230,506	222,968	222,968	217,943	217,943
02.01.A.II.A) 2												
JUGOSLAVIJA												
(2)	80,879	80,879	80,879	80,879	80,879	80,879	80,879	80,879	78,235	78,235	76,471	76,471
AUTRICHE/SUEDE/SUISSE												
AUTRES PAYS TIERS SANS ACP PT:												
	42,340	42,340	44,116	41,303	50,697	56,600	58,442	62,405	65,246	61,348	55,150	51,137
	184,404	184,404	184,404	184,404	184,404	184,404	184,404	184,404	178,375	178,375	174,354	174,354
02.01.A.II.A) 3												
JUGOSLAVIJA												
(2)	121,319	121,319	121,319	121,319	121,319	121,319	121,319	121,319	117,352	117,352	114,707	114,707
AUTRICHE/SUEDE/SUISSE												
AUTRES PAYS TIERS SANS ACP PT:												
	63,509	63,509	66,174	61,954	76,045	84,900	87,664	93,608	97,868	91,977	82,725	76,705
	276,607	276,607	276,607	276,607	276,607	276,607	276,607	276,607	267,561	267,561	261,532	261,532
02.01.A.II.A) 4 AA)												
AUTRICHE/SUEDE/SUISSE												
AUTRES PAYS TIERS SANS ACP PT:												
	79,386	79,386	82,716	77,444	95,055	106,125	109,579	117,010	122,335	114,972	103,406	95,881
	345,759	345,759	345,759	345,759	345,759	345,759	345,759	345,759	334,452	334,452	326,914	326,914
02.01.A.II.A) 4 BB)												
AUTRICHE/SUEDE/SUISSE												
AUTRES PAYS TIERS SANS ACP PT:												
	90,807	90,807	94,615	88,584	106,731	121,393	125,343	133,843	139,934	131,513	118,282	109,675
	395,499	395,499	395,499	395,499	395,499	395,499	395,499	395,499	382,566	382,566	373,944	373,944
02.06.C.I.A) 1												
AUTRICHE/SUEDE/SUISSE												
AUTRES PAYS TIERS SANS ACP PT:												
	79,386	79,386	82,716	77,444	95,055	106,125	109,579	117,010	122,335	114,972	103,406	95,881
	345,759	345,759	345,759	345,759	345,759	345,759	345,759	345,759	334,452	334,452	326,914	326,914
02.06.C.I.A) 2												
AUTRICHE/SUEDE/SUISSE												
AUTRES PAYS TIERS SANS ACP PT:												
	90,807	90,807	94,615	88,584	106,731	121,393	125,343	133,843	139,934	131,513	118,282	109,675
	395,499	395,499	395,499	395,499	395,499	395,499	395,499	395,499	382,566	382,566	373,944	373,944
16.02.B.III.B) 1 AA)												
AUTRICHE/SUEDE/SUISSE												
AUTRES PAYS TIERS SANS ACP PT:												
	90,807	90,807	94,615	88,584	106,731	121,393	125,343	133,843	139,934	131,513	118,282	109,675
	395,499	395,499	395,499	395,499	395,499	395,499	395,499	395,499	382,566	382,566	373,944	373,944

FOOT NOTES

- (1) Conformément au règlement (CEE) n° 486/85, les prélèvements ne sont pas appliqués aux produits originaires des Etats d'Afrique, des Caraïbes et du Pacifique, ou des pays et territoires d'outre-mer et importés dans les départements français d'outre-mer.
- (2) Le prélèvement n'est applicable qu'aux produits répondant aux dispositions du règlement (CEE) n° 1725/80 (JO n° L 170 du 3.7.1980, p. 4).
- (a) Le prélèvement applicable aux jeunes bovins mâles destinés à l'engraissement d'un poids vif inférieur ou égal à 300 kilogrammes, importés dans les conditions prévues par l'article 13 du règlement (CEE) n° 805/68 du Conseil du 27 juin 1968 et les dispositions prises pour son applications, est totalement ou partiellement suspendu conformément à ces dispositions.

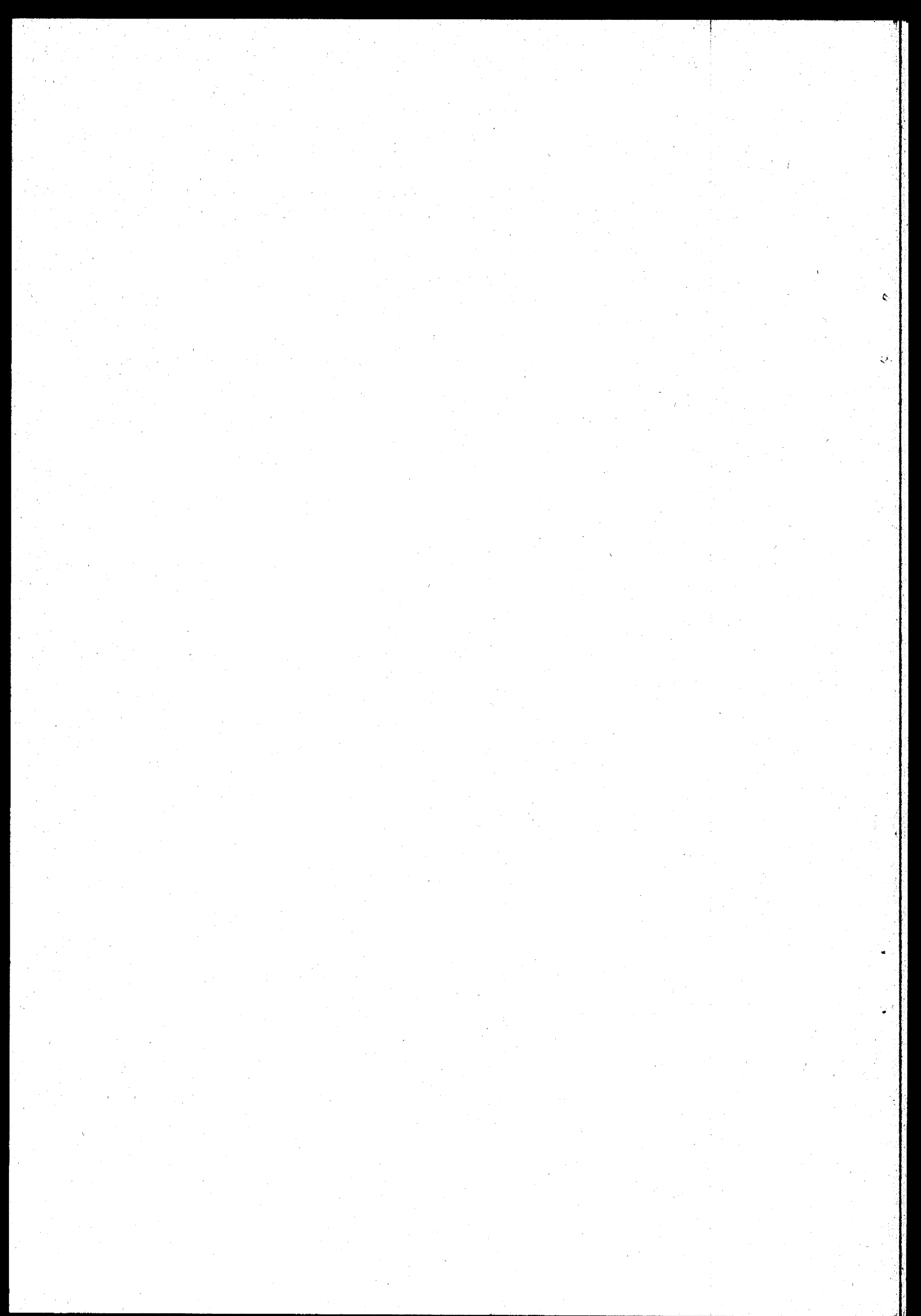

2 VIANDE BOVINE

b) Viande bovine congelée

DE DQVIA4 : PRELEVEMENTS IMPORTATION
 A DQVIDE : VIANDE BOVINE
 : VIANDES BOVINES CONGEELES

: REF. : PRIBOL
 : DATE : 20/01/87
 : PAGE : 1/62

PRELEVEMENTS IMPORTATION	FIXATIONS	PAYS TIERS SAUF ACP ET PTOM	ECU /100 KG
	: 060186: 030286: 030386: 070486: 050586: 020686: 070786: 040886: 010986: 061086: 031186: 011286:		
	: 020286: 020386: 060486: 040586: 010686: 060786: 030886: 310986: 051086: 021186: 301186: 040187:		
NO. RÈGLEMENT	: 3629/85: 0152/86: 0515/86: 0925/86: 1237/86: 1592/86: 1977/86: 2350/86: 2653/86: 2950/86: 3242/86: 3585/86:		
02.01.A.II.B) 1 C.E.	: 230,091: 236,931: 224,619: 224,619: 224,619: 224,619: 217,779: 217,779: 217,779: 195,891: 172,635: 172,635:		
02.01.A.II.B) 2 C.E.	: 184,072: 189,544: 179,695: 179,695: 179,695: 179,695: 174,223: 174,223: 174,223: 156,712: 138,108: 138,108:		
02.01.A.II.B) 3 C.E.	: 287,614: 296,164: 280,774: 280,774: 280,774: 280,774: 272,224: 272,224: 272,224: 244,864: 215,794: 215,794:		
02.01.A.II.B) 4 AA C.E.	: 345,136: 355,396: 336,928: 336,928: 336,928: 336,928: 326,668: 326,668: 326,668: 293,836: 258,952: 258,952:		
02.01.A.II.B) 4 BB) 11 C.E.	: 287,614: 296,164: 280,774: 280,774: 280,774: 280,774: 272,224: 272,224: 272,224: 244,864: 215,794: 215,794:		
02.01.A.II.B) 4 BB) 22 C.E.	: 287,614: 296,164: 280,774: 280,774: 280,774: 280,774: 272,224: 272,224: 272,224: 244,864: 215,794: 215,794:		
02.01.A.II.B) 4 BB) 33 C.E.	: 395,756: 407,520: 386,344: 386,344: 386,344: 386,344: 374,579: 374,579: 374,579: 336,932: 296,931: 296,931:		

DG VI/A4

1287/VI/81

suite 86

3 OEUS

PRELEVEMENTS IMPORTATION	FIXATIONS					PAYS TIERS					ECU /100PCS
	011185	010286	010586	010886	011186						
	310186	300486	310786	311086	310187						
NO. REGLEMENT	2959/85:0176/86:1253/86:2368/86:										
04.05.A.I.A)1 C.E. (A0)	8,48	9,92	10,61	11,75	5,38						
04.05.A.I.A)2 C.E. (A0)	3,05	3,65	3,94	4,42	1,77						
04.05.A.I.B) C.E.	30,13	36,38	39,40	44,32	16,64						
04.05.B.I.A)1 C.E.	136,19	164,44	178,09	200,35	75,21						
04.05.B.I.A)2 C.E.	34,95	42,20	45,70	51,41	19,30						
04.05.B.I.B)1 C.E.	61,47	74,22	80,38	90,41	33,95						
04.05.B.I.B)2 C.E.	65,68	79,31	85,89	96,62	36,28						
04.05.B.I.B)3 C.E.	141,01	170,26	184,39	207,42	77,88						

4 VOLAILLES

PRELEVEMENTS IMPORTATION	FIXATIONS					PAYS TIERS	ECU /100PCS
	011185:	010286:	010586:	010886:	011186:		
	310186:	300486:	310786:	311086:	310187:		
NO. REGLEMENT	2960/85:0177/86:1254/86:2367/86:						
01.05.A.I							
C.E.	13,55:	15,57:	16,55:	18,16:	9,19:		
01.05.A.II							
C.E.	5,22:	6,18:	6,64:	7,40:	3,16:		
01.05.B.I							
C.E.	19,42:	23,04:	24,72:	27,91:	30,49:		
01.05.B.II							
C.E.	29,31:	35,22:	38,08:	42,79:	16,61:		
01.05.B.III							
C.E.	28,50:	33,84:	36,41:	40,64:	17,04:		
01.05.B.IV							
C.E.	22,47:	26,47:	28,39:	31,56:	13,88:		
01.05.B.V							
C.E.	33,58:	40,08:	43,23:	48,41:	19,62:		
02.02.A.I.A)							
C.E.	24,39:	28,94:	31,06:	35,06:	38,30:		
02.02.A.I.B)							
C.E.	27,74:	32,91:	35,32:	39,87:	43,55:		
02.02.A.I.C)							
C.E.	30,22:	35,86:	38,49:	43,45:	47,46:		
02.02.A.II.A)							
C.E.	34,48:	41,45:	44,81:	50,34:	19,54:		
02.02.A.II.B)							
C.E.	41,87:	50,32:	54,40:	61,13:	23,73:		
02.02.A.II.C)							
C.E.	46,53:	55,92:	60,46:	67,92:	26,35:		
02.02.A.III.A)							
C.E.	40,72:	48,34:	52,02:	58,05:	24,34:		
02.02.A.III.B)							
C.E.	42,82:	51,15:	55,18:	61,77:	24,91:		
02.02.A.IV.A)							
C.E.	32,10:	37,81:	40,56:	45,08:	19,83:		
02.02.A.IV.B)							
C.E.	35,17:	41,42:	44,44:	49,39:	21,73:		
02.02.A.V							
C.E.	47,97:	57,26:	61,75:	69,15:	28,03:		
02.02.B.I.A)							
C.E.	89,92:	107,42:	115,88:	129,72:	52,31:		

PRELEVEMENTS IMPORTATION	FIXATIONS					PAYS TIERS	ECU /100 KG
	: 011185:	: 010286:	: 010586:	: 010886:	: 011186:		
	: 310186:	: 300486:	: 310786:	: 311086:	: 310187:		
: NO. REGLEMENT	: 2960/85:	: 0177/86:	: 1254/86:	: 2367/86:			
: 02.02.B.I.B)							
: C.E.	: 67,41:	: 79,40:	: 85,18:	: 94,67:	: 41,64:		
: 02.02.B.I.C)							
: C.E.	: 82,30:	: 98,34:	: 106,03:	: 119,11:	: 66,72:		
: 02.02.B.II.A)1							
: C.E.	: 33,24:	: 39,45:	: 42,34:	: 47,80:	: 52,21:		
: 02.02.B.II.A)2							
: C.E.	: 51,18:	: 61,51:	: 66,51:	: 74,71:	: 28,99:		
: 02.02.B.II.A)3							
: C.E.	: 47,10:	: 56,27:	: 60,70:	: 67,95:	: 27,40:		
: 02.02.B.II.A)4							
: C.E.	: 38,69:	: 45,56:	: 48,88:	: 54,33:	: 23,90:		
: 02.02.B.II.A)5							
: C.E.	: 52,77:	: 62,99:	: 67,93:	: 76,07:	: 30,83:		
: 02.02.B.II.B)							
: C.E.	: 25,03:	: 29,83:	: 32,14:	: 36,01:	: 18,21:		
: 02.02.B.II.C)							
: C.E.	: 17,33:	: 20,65:	: 22,25:	: 24,93:	: 12,60:		
: 02.02.B.II.D)1							
: C.E.	: 64,23:	: 76,73:	: 82,77:	: 92,66:	: 37,37:		
: 02.02.B.II.D)2							
: C.E.	: 51,36:	: 60,50:	: 64,90:	: 72,13:	: 31,73:		
: 02.02.B.II.D)3							
: C.E.	: 45,77:	: 54,30:	: 58,28:	: 65,79:	: 71,86:		
: 02.02.B.II.E)1							
: C.E.	: 62,09:	: 74,17:	: 80,01:	: 89,57:	: 36,12:		
: 02.02.B.II.E)2AA)							
: C.E.	: 24,00:	: 28,36:	: 30,42:	: 33,81:	: 14,87:		
: 02.02.B.II.E)2BB)							
: C.E.	: 43,34:	: 51,04:	: 54,76:	: 60,86:	: 26,77:		
: 02.02.B.II.E)3							
: C.E.	: 43,00:	: 51,01:	: 54,75:	: 61,80:	: 67,50:		
: 02.02.B.II.F)							
: C.E.							
: (1)	: 59,29:	: 71,04:	: 76,71:	: 86,03:	: 34,05:		
: 02.02.B.II.G)							
: C.E.	: 77,00:	: 91,78:	: 98,88:	: 110,80:	: 56,02:		
: 02.02.C							
: C.E.	: 17,33:	: 20,65:	: 22,25:	: 24,93:	: 12,60:		

PRELEVEMENTS IMPORTATION	FILATIONS					PAYS D'ORIGINE	NCU /100 KG
	011105	010206	010206	010206	011105		
	310106	300606	310706	310706	310107		
NO. REGLEMENT	2000/85	0177/85	1004/85	0200/85			
02.03.A C.E.	407,80	463,40	500,80	500,80	513,40		
02.03.B C.E.	44,80	52,77	56,80	55,71	52,21		
02.05.C C.E. (1)	38,50	45,89	49,44	55,40	28,01		
15.01.B C.E.	48,80	55,87	59,20	58,40	55,01		
16.02.B.I.A.1.AA C.E.	64,80	75,62	81,12	80,16	59,66		
16.02.B.I.A.1.BB C.E.	68,80	75,62	100,20	110,00	60,10		
16.02.B.I.A.2 C.E.	84,90	100,90	100,77	121,00	61,62		
16.02.B.I.5 C.E. (2)	40,80	50,87	57,70	58,40	28,01		
16.02.B.I.6 C.E.	28,95	38,12	34,61	38,70	19,61		

(1) Sont considérés comme parties dites "paletots d'oie ou de canard" les produits constitués d'oies ou de canards présentés plumés, complètement vidés, sans tête ni pattes et dont les os de la carcasse (bréchet, côtes, colonne vertébrale et sacrum) ont été retirés mais présentant encore les fémurs, les tibias et les humérus.

(2) Pour la détermination du pourcentage de viande de volailles, le poids des os n'est pas pris en considération.

DG VI/A4

1287/VI/81

suite 86

5 OVALBUMINE

DE DGVI44 :PRELEVEMENTS IMPORTATION
 A DGVI43 :OEufs ET VOLAILLE AVICULTURE
 :PRELEVEMENTS OVALEBUMINES

:REF. :OVAPRI
 :DATE :02/12/86
 :PAGE : 1/02

PRELEVEMENTS IMPORTATION	FIXATIONS	PAYS TIERS				ECU /100 KG
	: 011185: 010286: 010586: 010886: 011186:	:	:	:	:	:
	: 310186: 300486: 310786: 311086: 310187:	:	:	:	:	:
NO. REGLEMENT	:2961/85:0178/86:1255/86:2369/86:	:	:	:	:	:
:35.02.A.II.A)1 :C.E.	:	:	:	:	:	:
	: 122,33: 147,70: 159,96: 179,94: 67,56:	:	:	:	:	:
:35.02.A.II.A)2 :C.E.	:	:	:	:	:	:
	: 16,57: 20,01: 21,67: 24,36: 9,15:	:	:	:	:	:

6 PRODUITS LAITIERS

a) Fixations

PRELEVEMENTS IMPORTATION	FIXATIONS				PAYS TIERS				ECU /100 KG			
	010186	160186	010286	160286	010386	160386	010486	160486	010586	120586	160586	010686
	150186	310186	150286	280286	150386	310386	150486	300486	110586	150586	310586	150686
NO. RELEVEMENT	3688/85	0058/86	0198/86	0317/86	0519/86	0752/86	0923/86	1074/86	1250/86	1371/86	1438/86	1658/86
04.01.A.I.A) C.E.	30,60	30,74	30,83	30,91	31,43	31,55	31,55	31,28	32,03	31,84	31,84	31,57
04.01.A.I.B) C.E.	28,19	28,33	28,42	28,50	29,02	29,14	29,14	28,87	29,62	29,43	29,43	29,16
04.01.A.II.A) 1 C.E.	28,19	28,33	28,42	28,50	29,02	29,14	29,14	28,87	29,62	29,43	29,43	29,16
04.01.A.II.A) 2 C.E.	33,94	34,14	34,26	34,36	35,29	35,45	35,45	35,11	36,14	35,83	35,83	35,49
04.01.A.II.B) 1 C.E.	26,98	27,12	27,21	27,29	27,81	27,93	27,93	27,66	28,41	28,22	28,22	27,95
04.01.A.II.B) 2 C.E.	32,73	32,93	33,05	33,15	34,08	34,24	34,24	33,90	34,93	34,62	34,62	34,28
04.01.B.I C.E.	62,90	63,42	63,77	64,00	68,54	68,94	68,94	68,19	71,21	69,91	69,91	69,10
04.01.B.II C.E.	133,06	134,15	134,89	135,39	144,98	145,84	145,84	144,24	150,64	147,90	147,90	146,18
04.01.B.III C.E.	205,64	207,32	208,47	209,24	224,06	225,39	225,39	222,91	232,81	228,57	228,57	225,91
04.02.A.I C.E.	PG 01:	23,51	24,09	24,48	24,75	26,12	26,65	26,65	25,62	27,46	27,89	26,83
04.02.A.II.A)1 C.E.		158,51	159,10	159,58	159,78	156,20	156,84	156,84	155,27	157,48	158,01	156,72
04.02.A.II.A)2 C.E.		186,36	188,14	189,33	190,16	194,44	196,10	196,10	193,10	198,79	200,14	196,84
04.02.A.II.A)3 C.E.		188,78	190,56	191,75	192,58	196,86	198,52	198,52	195,52	201,21	202,56	199,26
04.02.A.II.A)4 C.E.		247,33	248,01	248,45	248,77	250,39	251,02	251,02	247,95	250,23	250,77	249,45
04.02.A.II.B)1 C.E.	PG 02:	151,26	151,85	152,25	152,53	148,95	149,59	149,59	148,02	150,23	150,76	149,47
04.02.A.II.B)2 C.E.	PG 03:	179,11	180,89	182,08	182,91	187,19	188,85	188,85	185,85	191,54	192,89	189,59
04.02.A.II.B)3 C.E.		181,53	183,31	184,50	185,33	189,61	191,27	191,27	188,27	193,96	195,31	192,01
04.02.A.II.B)4 C.E.		240,06	240,76	241,20	241,52	243,14	243,77	243,77	240,70	242,96	243,52	242,20
04.02.A.III.A)1 C.E.	PG 04:	30,13	30,13	30,13	30,13	30,13	30,13	30,13	30,14	30,14	30,14	30,14

PRELEVEMENTS IMPORTATION	FIXATIONS				PAYS TIERS				ECU /100 KG			
	010186	150186	010286	160286	010386	160386	010486	160486	010586	120586	150586	010686
	150186	310186	150286	280286	150386	310386	150486	300486	110586	150586	310586	150686
NO. REGLEMENT	3688/85	0058/86	0198/86	0317/86	0519/86	0752/86	0923/86	1074/86	1250/86	1371/86	1438/86	1658/86
04.02.A.III.A)2												
C.E.	40,68	40,68	40,68	40,68	40,68	40,68	40,68	40,69	40,69	40,69	40,69	40,69
04.02.A.III.B)1												
C.E.	133,06	134,15	134,09	135,39	144,98	145,84	145,84	144,24	150,64	147,90	147,90	146,18
04.02.A.III.B.)2												
C.E.	205,64	207,32	208,47	209,24	224,06	225,39	225,39	222,91	232,81	228,57	228,57	225,91
04.02.B.I.A)												
C.E.												
(1)(2)	36,27	36,27	36,27	36,27	36,27	36,27	36,27	36,27	36,27	36,27	36,27	36,27
04.02.B.I.B)1.AA)												
C.E.												
(3)(4)	1,5126	1,5185	1,5225	1,5253	1,4895	1,4959	1,4959	1,4802	1,5023	1,5076	1,5076	1,4947
04.02.B.I.B)1.BB)												
C.E.												
(3)(4)	1,7911	1,8089	1,8208	1,8291	1,8719	1,8885	1,8885	1,8585	1,9154	1,9289	1,9289	1,8959
04.02.B.I.B)1.CC)												
C.E.												
(3)(4)	2,4008	2,4076	2,4120	2,4152	2,4314	2,4377	2,4377	2,4070	2,4298	2,4352	2,4352	2,4220
04.02.B.I.B)2 AA)												
C.E.												
(3)(5)	1,5126	1,5185	1,5225	1,5253	1,4895	1,4959	1,4959	1,4802	1,5023	1,5076	1,5076	1,4947
04.02.B.I.B)2 BB)												
C.E.												
(3)(5)	1,7911	1,8089	1,8208	1,8291	1,8719	1,8885	1,8885	1,8585	1,9154	1,9289	1,9289	1,8959
04.02.B.I.B)2 CC)												
C.E.												
(3)(5)	2,4008	2,4076	2,4120	2,4152	2,4314	2,4377	2,4377	2,4070	2,4298	2,4352	2,4352	2,4220
04.02.B.II.A	PG 05:											
C.E.												
	52,91	52,91	52,91	52,91	52,91	52,91	52,91	52,91	52,91	52,91	52,91	52,91
04.02.B.II.B)1												
C.E.												
(5)	1,3306	1,3415	1,3499	1,3539	1,4498	1,4584	1,4584	1,4424	1,5064	1,4790	1,4790	1,4618
04.02.B.II.B)2												
C.E.												
(5)	2,0564	2,0732	2,0847	2,0924	2,2406	2,2539	2,2539	2,2291	2,3281	2,2857	2,2857	2,2591
04.03.A	PG 06:											
C.E.												
	241,93	243,91	245,26	246,17	263,60	265,17	265,17	262,25	273,89	268,90	268,90	265,78
04.03.B												
C.E.												
	295,15	297,57	299,22	300,33	321,59	323,51	323,51	319,95	334,15	320,06	320,06	324,25
04.04.A	PG 07:											
C.E.												
(6)	185,21	187,83	187,83	187,83	192,64	192,64	192,64	209,25	209,25	217,50	217,50	217,50
04.04.B												
C.E.												
(7)	280,95	286,88	290,90	293,66	307,91	313,43	313,43	314,12	332,41	336,75	336,75	326,12
04.04.C	PG 08:											
C.E.												
(8)	163,23	163,23	163,23	163,23	163,23	163,23	163,23	157,44	157,44	157,44	157,44	157,44
04.04.D.I.A)												
C.E.												
(9)	169,11	169,21	169,27	169,32	170,19	170,27	170,27	169,96	170,54	170,30	170,30	170,14

PRELEVEMENTS IMPORTATION	FIXATIONS												PAYS TIERS												ECU /100 KG												
	010186	150186	010286	150286	010386	150386	010486	150486	010586	120586	150586	010686	150186	310186	150286	280286	150386	310386	150486	300486	110586	150586	310586	150686	3688/85	0058/86	0198/86	0317/86	0519/86	0752/86	0923/86	1074/86	1250/86	1371/86	1438/86	1658/86	
04.04.D.I.B)																																					
C.E.																																					
(9)	178,84	179,32	179,64	179,86	184,04	184,42	184,42	183,60	186,39	185,20	185,20	184,45																									
04.04.D.II																																					
C.E.																																					
(10)	275,56	276,04	276,36	276,58	280,76	281,14	281,14	280,32	283,11	281,92	281,92	281,17																									
04.04.E.I.A)	PG 09:																																				
C.E.																																					
(11)	280,95	286,88	290,90	293,66	307,91	313,43	313,43	314,12	332,41	336,75	336,75	326,12																									
04.04.E.I.B)1	PG 10:																																				
C.E.																																					
(10)	213,62	216,19	217,92	219,12	225,30	227,69	227,69	223,37	231,58	233,53	233,53	228,75																									
04.04.E.I.B)2	PG 11:																																				
C.E.																																					
(11)	181,15	181,15	181,15	181,15	181,15	181,15	181,15	180,95	180,95	180,95	180,95	180,95																									
04.04.E.I.C) 1																																					
C.E.																																					
(12)	135,86	135,86	135,86	135,86	135,86	135,86	135,86	135,86	135,71	135,71	135,71	135,71																									
04.04.E.I.C) 2																																					
C.E.																																					
(12)	277,87	277,87	277,87	277,87	277,87	277,87	277,87	277,87	277,67	277,67	277,67	277,67																									
04.04.E.II.A)																																					
C.E.																																					
(12)	280,95	286,88	290,90	293,66	307,91	313,43	313,43	314,12	332,41	336,75	336,75	326,12																									
04.04.E.II.B)																																					
C.E.																																					
(12)	277,87	277,87	277,87	277,87	277,87	277,87	277,87	277,87	277,67	277,67	277,67	277,67																									
17.02.A.II	PG 12:																																				
C.E.																																					
(12)	41,79	41,79	41,79	41,79	41,79	41,79	41,79	41,79	41,95	41,95	41,95	41,95																									
21.07.F.I																																					
C.E.																																					
(12)	41,79	41,79	41,79	41,79	41,79	41,79	41,79	41,79	41,95	41,95	41,95	41,95																									
23.07.B.I.A)3																																					
C.E.																																					
(12)	115,87	116,31	116,61	116,82	114,13	114,61	114,61	113,44	115,09	115,49	115,49	114,52																									
23.07.B.I.A)4																																					
C.E.																																					
(12)	150,65	151,23	151,63	151,90	148,39	149,02	149,02	147,48	149,65	150,16	150,16	148,90																									
23.07.B.I.B)3																																					
C.E.																																					
(12)	140,28	140,82	141,28	141,53	138,49	139,06	139,45	138,04	140,07	140,54	140,54	139,47																									
23.07.B.I.C)3																																					
C.E.																																					
(12)	113,71	114,13	114,71	114,90	112,97	113,41	114,62	113,52	115,22	115,59	115,59	114,95																									
23.07.B.II																																					
C.E.																																					
(12)	150,65	151,23	151,63	151,90	148,39	149,02	149,02	147,48	149,65	150,16	150,16	148,90																									

24

PRELEVEMENTS IMPORTATION	FIXATIONS				PAYS TIERS				ECU /100 KG			
	160686	010786	160786	010886	160886	010986	160986	011086	161086	011186	161186	011286
	300686	150786	310786	150886	310886	150986	300986	151086	311086	151186	301186	151286
NO. REGLEMENT	1830/86	1975/86	2205/86	2396/86	2556/86	2662/86	2861/86	2977/86	3122/86	3315/86	3469/86	3637/86
:04.01.A.I.A) :C.E.	32,00	32,01	32,19	32,26	32,46	32,46	32,46	32,57	32,57	32,59	32,50	32,57
:04.01.A.I.B) :C.E.	29,59	29,60	29,78	29,85	30,05	30,05	30,05	30,16	30,16	30,18	30,09	30,16
:04.01.A.II.A) 1 :C.E.	29,59	29,60	29,78	29,85	30,05	30,05	30,05	30,16	30,16	30,18	30,09	30,16
:04.01.A.II.A) 2 :C.E.	36,11	36,12	36,35	36,44	36,70	36,70	36,70	36,84	36,84	36,86	36,74	36,84
:04.01.A.II.B) 1 :C.E.	28,38	28,39	28,57	28,64	28,84	28,84	28,84	28,95	28,95	28,97	28,88	28,95
:04.01.A.II.B) 2 :C.E.	34,90	34,91	35,14	35,23	35,49	35,49	35,49	35,63	35,63	35,65	35,53	35,63
:04.01.B.I :C.E.	71,22	71,27	71,83	72,03	72,64	72,64	72,64	72,96	72,96	73,01	72,73	72,97
:04.01.B.II :C.E.	150,67	150,76	151,94	152,37	153,67	153,67	153,67	154,35	154,35	154,45	153,85	154,36
:04.01.B.III :C.E.	232,85	232,99	234,82	235,48	237,49	237,49	237,49	238,54	238,54	238,70	237,77	238,55
:04.02.A.I PG 01: :C.E.	27,14	27,20	27,98	28,26	29,12	29,12	29,12	29,57	29,57	29,64	29,24	29,57
:04.02.A.II.A)1 :C.E.	157,10	157,17	158,12	158,45	159,49	159,49	159,49	160,03	160,03	160,11	159,63	160,04
:04.02.A.II.A)2 :C.E.	197,82	198,00	200,43	201,29	203,96	203,96	203,96	205,34	205,34	205,56	204,33	210,64
:04.02.A.II.A)3 :C.E.	200,24	200,42	202,85	203,71	206,38	206,38	206,38	207,76	207,76	207,98	206,75	213,06
:04.02.A.II.A)4 :C.E.	249,84	249,91	250,89	251,23	252,30	252,30	252,30	252,85	252,85	252,94	247,20	258,14
:04.02.A.II.B)1 PG 02: :C.E.	149,85	149,92	150,87	151,20	152,24	152,24	152,24	152,78	152,78	152,86	152,38	152,79
:04.02.A.II.B)2 PG 03: :C.E.	190,57	190,75	193,18	194,04	196,71	196,71	196,71	198,09	198,09	198,31	197,08	203,39
:04.02.A.II.B)3 :C.E.	192,99	193,17	195,60	196,46	199,13	199,13	199,13	200,51	200,51	200,73	199,50	205,81
:04.02.A.II.B)4 :C.E.	242,59	242,66	243,64	243,98	245,05	245,05	245,05	245,60	245,60	245,69	239,95	250,89
:04.02.A.III.A)1 PG 04: :C.E.	30,14	30,14	30,14	30,14	30,14	30,14	30,14	30,14	30,14	30,14	30,14	30,14

PRELEVEMENTS IMPORTATION	FIXATIONS				PAYS TIERS				ECU /100 KG			
	160686	010786	160786	010886	160886	010986	160986	011086	161086	011186	161186	011286
	300686	150786	310786	150886	310886	150986	300986	151086	311086	151186	301186	151286
NO. REGLEMENT	1830/86	1976/86	2205/86	2396/86	2558/86	2662/86	2851/86	2977/86	3122/86	3315/86	3469/86	3657/86
04.02.A.III.A)2 C.E.	40,69	40,69	40,69	40,69	40,69	40,69	40,69	40,69	40,69	40,69	40,69	40,69
04.02.A.III.B)1 C.E.	150,67	150,76	151,94	152,37	153,67	153,67	153,67	154,35	154,35	154,45	153,85	154,36
04.02.A.III.B.)2 C.E.	232,85	232,99	234,82	235,48	237,49	237,49	237,49	238,54	238,54	238,70	237,77	236,55
04.02.B.I.A) C.E. (1)(2)	36,27	36,27	36,27	36,27	36,27	36,27	36,27	36,27	36,27	36,27	36,27	36,27
04.02.B.I.B)1.AA) C.E. (3)(4)	1,4985	1,4992	1,5087	1,5180	1,5224	1,5224	1,5224	1,5278	1,5278	1,5286	1,5238	1,5279
04.02.B.I.B)1.BB) C.E. (3)(4)	1,9857	1,9875	1,9318	1,9404	1,9671	1,9671	1,9671	1,9809	1,9809	1,9831	1,9708	2,0339
04.02.B.I.B)1.CC) C.E. (3)(4)	2,4259	2,4266	2,4364	2,4398	2,4505	2,4505	2,4505	2,4560	2,4560	2,4569	2,3995	2,5089
04.02.B.I.B)2.AA) C.E. (3)(5)	1,4985	1,4992	1,5087	1,5180	1,5224	1,5224	1,5224	1,5278	1,5278	1,5286	1,5238	1,5279
04.02.B.I.B)2.BB) C.E. (3)(5)	1,9857	1,9875	1,9318	1,9404	1,9671	1,9671	1,9671	1,9809	1,9809	1,9831	1,9708	2,0339
04.02.B.I.B)2.CC) C.E. (3)(5)	2,4259	2,4266	2,4364	2,4398	2,4505	2,4505	2,4505	2,4560	2,4560	2,4569	2,3995	2,5089
04.02.B.II.A C.E. PG 05	52,91	52,91	52,91	52,91	52,91	52,91	52,91	52,91	52,91	52,91	52,91	52,91
04.02.B.II.B)1 C.E. (5)	1,5067	1,5076	1,5194	1,5237	1,5367	1,5367	1,5367	1,5435	1,5435	1,5445	1,5385	1,5436
04.02.B.II.B)2 C.E. (5)	2,3285	2,3299	2,3482	2,3548	2,3749	2,3749	2,3749	2,3854	2,3854	2,3870	2,3777	2,3855
04.03.A C.E. PG 06	273,94	274,10	275,26	277,03	279,40	279,40	279,40	280,63	280,63	280,82	279,73	280,65
04.03.B C.E.	334,21	334,40	337,04	337,98	340,87	340,87	340,87	342,37	342,37	342,60	341,27	342,39
04.04.A C.E. (6)	217,50	221,21	221,21	221,21	221,21	221,21	221,21	231,02	231,02	233,53	233,53	232,74
04.04.B C.E. (7)	329,28	329,86	337,67	340,45	349,02	349,02	349,02	353,49	353,49	354,19	350,21	353,54
04.04.C C.E. (8)	157,44	157,44	157,44	157,44	157,44	157,44	157,44	157,44	157,44	157,44	157,44	157,44
04.04.D.I.A) C.E. (9)	170,55	170,56	170,66	170,70	170,82	170,82	170,82	170,88	170,88	170,89	170,84	170,88

PRELEVEMENTS IMPORTATION	FIXATIONS	PAYS TIERS			ECU /100 KG							
	: 160686: 010786: 160786: 010886: 160886: 010986: 160986: 011086: 161086: 011186: 161186: 011286:											
	: 300686: 150786: 310786: 150886: 310886: 150986: 300986: 151086: 311086: 151186: 301186: 151286:											
NO. REGLEMENT	:1830/86:1976/86:2205/86:2396/86:2558/86:2662/86:2851/86:2977/86:3122/86:3315/86:3469/86:3657/86:											
:04.04.D.I.B)												
:C.E.												
:(9)	: 186,41: 186,44: 186,96: 187,15: 187,72: 187,72: 187,72: 188,01: 188,01: 188,06: 187,80: 188,02:											
:04.04.D.II												
:C.E.	: 283,13: 283,16: 283,68: 283,87: 284,44: 284,44: 284,44: 284,73: 284,73: 284,78: 284,52: 284,74:											
:04.04.E.I.A)	PG 09:											
:C.E.	: 329,28: 329,86: 337,67: 340,45: 349,02: 349,02: 349,02: 353,49: 353,49: 354,19: 350,21: 353,54:											
:04.04.E.I.B)1	PG 10:											
:C.E.	: 230,18: 230,44: 233,94: 235,19: 239,04: 239,04: 239,04: 241,05: 241,05: 241,36: 239,57: 241,07:											
:04.04.E.I.B)2	PG 11:											
:C.E.	: 180,95: 180,95: 180,95: 180,95: 180,95: 180,95: 180,95: 180,95: 180,95: 180,95: 180,95: 180,95:											
:04.04.E.I.C) 1												
:C.E.	: 135,71: 135,71: 135,71: 135,71: 135,71: 135,71: 135,71: 135,71: 135,71: 135,71: 135,71: 135,71:											
:04.04.E.I.C) 2												
:C.E.	: 277,67: 277,67: 277,67: 277,67: 277,67: 277,67: 277,67: 277,67: 277,67: 277,67: 277,67: 277,67:											
:04.04.E.II.A)												
:C.E.	: 329,28: 329,86: 337,67: 340,45: 349,02: 349,02: 349,02: 353,49: 353,49: 354,19: 350,21: 353,54:											
:04.04.E.II.B)												
:C.E.	: 277,67: 277,67: 277,67: 277,67: 277,67: 277,67: 277,67: 277,67: 277,67: 277,67: 277,67: 277,67:											
:17.02.A.II	PG 12:											
:C.E.	: 41,95: 41,95: 41,95: 41,95: 41,95: 41,95: 41,95: 41,95: 41,95: 41,95: 41,95: 41,95:											
:(12)												
:21.07.F.I												
:C.E.	: 41,95: 41,95: 41,95: 41,95: 41,95: 41,95: 41,95: 41,95: 41,95: 41,95: 41,95: 41,95:											
:23.07.B.I.A)3												
:C.E.	: 114,81: 114,86: 115,57: 115,82: 116,60: 116,60: 116,60: 117,01: 117,01: 117,07: 116,71: 117,01:											
:23.07.B.I.A)4												
:C.E.	: 149,27: 149,34: 150,27: 150,60: 151,62: 151,62: 151,62: 152,14: 152,14: 152,22: 151,75: 152,15:											
:23.07.B.I.B)3												
:C.E.	: 139,82: 139,70: 140,55: 141,03: 141,97: 142,16: 142,16: 142,61: 142,61: 142,76: 142,33: 142,62:											
:23.07.B.I.C)3												
:C.E.	: 115,22: 114,69: 115,36: 116,17: 116,90: 117,49: 117,49: 117,77: 117,77: 118,08: 117,75: 117,79:											
:23.07.B.II												
:C.E.	: 149,27: 149,34: 150,27: 150,60: 151,62: 151,62: 151,62: 152,14: 152,14: 152,22: 151,75: 152,15:											

27

PRELEVEMENTS IMPORTATION	FIXATIONS	PAYS TIERS	ECU /100 KG
	161286:		
	311286:		
NO. REGLEMENT	3806/86:		
04.01.A.I.A) C.E.	32,64:		
04.01.A.I.B) C.E.	30,23:		
04.01.A.II.A) 1 C.E.	30,23:		
04.01.A.II.A) 2 C.E.	36,92:		
04.01.A.II.B) 1 C.E.	29,02:		
04.01.A.II.B) 2 C.E.	35,71:		
04.01.B.I C.E.	73,17:		
04.01.B.II C.E.	154,78:		
04.01.B.III C.E.	239,21:		
04.02.A.I PG 01: C.E.	29,85:		
04.02.A.II.A)1 C.E.	160,38:		
04.02.A.II.A)2 C.E.	211,45:		
04.02.A.II.A)3 C.E.	213,87:		
04.02.A.II.A)4 C.E.	258,42:		
04.02.A.II.B)1 PG 02: C.E.	153,13:		
04.02.A.II.B)2 PG 03: C.E.	204,20:		
04.02.A.II.B)3 C.E.	206,62:		
04.02.A.II.B)4 C.E.	251,17:		
04.02.A.III.A)1 PG 04: C.E.	30,14:		

PRELEVEMENTS IMPORTATION	FIXATIONS	PAYS TIERS	ECU /100 KG
	161286:		
	311286:		
NO. REGLEMENT	3806/86:		
04.02.A.III.A)2 C.E.	40,69:		
04.02.A.III.B)1 C.E.	154,78:		
04.02.A.III.B.)2 C.E.	239,21:		
04.02.B.I.A) C.E.			
(1)(2)	36,27:		
04.02.B.I.B)1.AA) C.E.			
(3)(4)	1,5313:		
04.02.B.I.B)1.BB) C.E.			
(3)(4)	2,0420:		
04.02.B.I.B)1.CC) C.E.			
(3)(4)	2,5117:		
04.02.B.I.B)2 AA) C.E.			
(3)(5)	1,5313:		
04.02.B.I.B)2 BB) C.E.			
(3)(5)	2,0420:		
04.02.B.I.B)2 CC) C.E.			
(3)(5)	2,5117:		
04.02.B.II.A PG 05: C.E.			
	52,91:		
04.02.B.II.B)1 C.E.			
(5)	1,5478:		
04.02.B.II.B)2 C.E.			
(5)	2,3921:		
04.03.A PG 06: C.E.			
	281,42:		
04.03.B C.E.			
	343,33:		
04.04.A PG 07: C.E.			
(6)	232,74:		
04.04.B C.E.			
(7)	356,35:		
04.04.C PG 08: C.E.			
(8)	157,44:		
04.04.D.I.A) C.E.			
(9)	170,92:		

PRELEVEMENTS IMPORTATION	FIXATIONS	PAYS TIERS	ECU /100 KG
	: 161286:		
	: 311286:		
NO. REGLEMENT	: 3606/86:		
:04.04.D.I.B)			
:C.E.			
:(9)	: 188,20:		
:04.04.D.II			
:C.E.			
	: 284,92:		
:04.04.E.I.A)	PG 09:		
:C.E.			
	: 356,35:		
:04.04.E.I.B)1	PG 10:		
:C.E.			
:(10)	: 242,33:		
:04.04.E.I.B)2	PG 11:		
:C.E.			
:(11)	: 180,95:		
:04.04.E.I.C) 1			
:C.E.			
	: 135,71:		
:04.04.E.I.C) 2			
:C.E.			
	: 277,67:		
:04.04.E.II.A)			
:C.E.			
	: 356,35:		
:04.04.E.II.B)			
:C.E.			
	: 277,67:		
:17.02.A.II	PG 12:		
:C.E.			
:(12)	: 41,95:		
:21.07.F.I			
:C.E.			
	: 41,95:		
:23.07.B.I.A)3			
:C.E.			
	: 117,27:		
:23.07.B.I.A)4			
:C.E.			
	: 152,49:		
:23.07.B.I.B)3			
:C.E.			
	: 142,93:		
:23.07.B.I.C)3			
:C.E.			
	: 118,03:		
:23.07.B.II			
:C.E.			
	: 152,49:		

50

6 PRODUITS LAITIERS

b) Moyennes mensuelles

PRELEVEMENTS IMPORTATION	MOYENNES MENSUELLES				PAYS TIERS				ECU /100 KG				
	010186	010286	010386	010486	010586	010686	010786	010886	010986	011086	011186	011286	
	310186	200286	310386	300486	310586	300686	310786	310886	300986	311086	301186	311286	
NO. RELEVEMENT	0000/00	0000/00	0000/00	0000/00	0000/00	0000/00	0000/00	0000/00	0000/00	0000/00	0000/00	0000/00	
04.01.A.I.A) C.E.	30,67	30,87	31,49	31,42	31,91	31,79	32,00	32,36	32,46	32,57	32,55	32,61	
04.01.A.I.B) C.E.	28,26	28,46	29,08	29,01	29,50	29,38	29,59	29,95	30,05	30,16	30,14	30,20	
04.01.A.II.A) 1 C.E.	28,26	28,46	29,08	29,01	29,50	29,38	29,59	29,95	30,05	30,16	30,14	30,20	
04.01.A.II.A) 2 C.E.	34,04	34,31	35,37	35,28	35,94	35,80	36,11	36,57	36,70	36,84	36,80	36,88	
04.01.A.II.B) 1 C.E.	27,05	27,25	27,87	27,80	28,29	28,17	28,38	28,74	28,84	28,95	28,93	28,99	
04.01.A.II.B) 2 C.E.	32,83	33,10	34,16	34,07	34,73	34,59	34,90	35,36	35,49	35,63	35,59	35,67	
04.01.B.I C.E.	63,17	63,88	68,75	68,57	70,37	70,16	71,22	72,34	72,64	72,96	72,87	73,07	
04.01.B.II C.E.	133,62	135,12	145,42	145,04	148,87	148,43	150,67	153,04	153,67	154,35	154,15	154,58	
04.01.B.III C.E.	206,51	208,83	224,75	224,15	230,07	229,38	232,85	236,52	237,49	238,54	238,24	238,89	
04.02.A.I C.E.	PG 01:	23,81	24,61	26,39	26,14	27,74	26,99	27,14	28,70	29,12	29,57	29,44	29,71
04.02.A.II.A)1 C.E.		158,81	159,63	156,53	156,06	157,82	156,91	157,10	158,99	159,49	160,03	159,87	160,22
04.02.A.II.A)2 C.E.		187,28	189,72	195,30	194,60	199,66	197,33	197,82	202,67	203,96	205,34	204,95	211,06
04.02.A.II.A)3 C.E.		189,70	192,14	197,72	197,02	202,08	199,75	200,24	205,09	206,38	207,76	207,37	213,48
04.02.A.II.A)4 C.E.		247,68	248,60	250,72	249,49	250,58	249,65	249,84	251,78	252,30	252,85	250,07	258,28
04.02.A.II.B)1 C.E.	PG 02:	151,56	152,38	149,28	148,81	150,57	149,66	149,85	151,74	152,24	152,78	152,62	152,97
04.02.A.II.B)2 C.E.	PG 03:	180,03	182,47	188,05	187,35	192,41	190,08	190,57	195,42	196,71	198,09	197,70	203,81
04.02.A.II.B)3 C.E.		182,45	184,89	190,47	189,77	194,83	192,50	192,99	197,84	199,13	200,51	200,12	206,23
04.02.A.II.B)4 C.E.		240,43	241,35	243,47	242,24	243,33	242,40	242,59	244,53	245,05	245,60	242,82	251,03
04.02.A.III.A)1 C.E.	PG 04:	30,13	30,13	30,13	30,14	30,14	30,14	30,14	30,14	30,14	30,14	30,14	30,14

PRELEVEMENTS IMPORTATION	MOYENNES MENSUELLES				PAYS TIERS				ECU /100 KG			
	010186	010286	010386	010486	010586	010686	010786	010886	010986	011086	011186	011286
	310186	280286	310386	300486	310586	300686	310786	310886	300986	311086	301186	311286
NO. REGLEMENT	0000/00	0000/00	0000/00	0000/00	0000/00	0000/00	0000/00	0000/00	0000/00	0000/00	0000/00	0000/00
04.02.A.III.A)2 C.E.	40,68	40,68	40,68	40,69	40,69	40,69	40,69	40,69	40,69	40,69	40,69	40,69
04.02.A.III.B)1 C.E.	133,62	135,12	145,42	145,04	148,87	148,43	150,67	153,04	153,67	154,35	154,15	154,58
04.02.A.III.B.)2 C.E.	206,51	208,83	224,75	224,15	230,07	229,38	232,85	236,52	237,49	238,54	238,24	238,89
04.02.B.I.A) C.E. (1)(2)	36,27	36,27	36,27	36,27	36,27	36,27	36,27	36,27	36,27	36,27	36,27	36,27
04.02.B.I.B)1.AA) C.E. (3)(4)	1,5200	1,5238	1,4928	1,4881	1,5057	1,4966	1,4985	1,5174	1,5224	1,5278	1,5262	1,5297
04.02.B.I.B)1.BB) C.E. (3)(4)	1,8000	1,8247	1,8805	1,8735	1,9241	1,9008	1,9057	1,9542	1,9671	1,9809	1,9770	2,0381
04.02.B.I.B)1.CC) C.E. (3)(4)	2,4000	2,4135	2,4347	2,4224	2,4333	2,4240	2,4259	2,4453	2,4505	2,4560	2,4282	2,5103
04.02.B.I.B)2.AA) C.E. (3)(5)	1,5200	1,5238	1,4928	1,4881	1,5057	1,4966	1,4985	1,5174	1,5224	1,5278	1,5262	1,5297
04.02.B.I.B)2.BB) C.E. (3)(5)	1,8000	1,8247	1,8805	1,8735	1,9241	1,9008	1,9057	1,9542	1,9671	1,9809	1,9770	2,0381
04.02.B.I.B)2.CC) C.E. (3)(5)	2,4000	2,4135	2,4347	2,4224	2,4333	2,4240	2,4259	2,4453	2,4505	2,4560	2,4282	2,5103
04.02.B.II.A C.E. PG 05	52,91	52,91	52,91	52,91	52,91	52,91	52,91	52,91	52,91	52,91	52,91	52,91
04.02.B.II.B)1 C.E. (5)	1,3400	1,3512	1,4542	1,4504	1,4887	1,4843	1,5067	1,5304	1,5367	1,5435	1,5415	1,5458
04.02.B.II.B)2 C.E. (5)	2,0700	2,0883	2,2475	2,2415	2,3007	2,2938	2,3285	2,3652	2,3749	2,3854	2,3824	2,3889
04.03.A C.E. PG 06	242,95	245,68	264,41	263,71	270,67	269,86	273,94	278,25	279,40	280,63	280,28	281,05
04.03.B C.E.	296,40	299,74	322,58	321,73	330,22	329,23	334,21	339,47	340,87	342,37	341,94	342,88
04.04.A C.E. (6) PG 07	186,56	187,83	192,64	200,95	214,57	217,50	217,50	221,21	221,21	231,02	233,53	232,74
04.04.B C.E. (7)	284,01	292,18	310,76	313,78	335,21	327,70	329,28	344,87	349,02	353,49	352,20	354,99
04.04.C C.E. (8) PG 08	163,23	163,23	163,23	160,34	157,44	157,44	157,44	157,44	157,44	157,44	157,44	157,44
04.04.D.I.A) C.E. (9)	169,16	169,29	170,23	170,12	170,39	170,35	170,55	170,76	170,82	170,88	170,87	170,90

PRELEVEMENTS IMPORTATION	MOYENNES MENSUELLES										PAYS TIERS		ECU /100 KG		
	010186	010286	010386	010486	010586	010686	010786	010886	010986	011086	011186	011286			
	310186	280286	310386	300486	310586	300686	310786	310886	300986	311086	301186	311286			
NO. REGLEMENT	0000/00	0000/00	0000/00	0000/00	0000/00	0000/00	0000/00	0000/00	0000/00	0000/00	0000/00	0000/00			
04.04.D.I.B) C.E. (9)	179,09	179,74	184,24	184,01	185,62	185,43	186,41	187,44	187,72	188,01	187,93	188,11			
04.04.D.II C.E.	275,81	276,46	280,96	280,73	282,34	282,15	283,13	284,16	284,44	284,73	284,65	284,83			
04.04.E.I.A) C.E.	284,01	292,18	310,76	313,78	335,21	327,70	329,28	344,87	349,02	353,49	352,20	354,99			
04.04.E.I.B)1 C.E. (10)	214,95	218,48	226,53	225,53	232,84	229,47	230,18	237,18	239,04	241,05	240,47	241,72			
04.04.E.I.B)2 C.E. (11)	181,15	181,15	181,15	181,05	180,95	180,95	180,95	180,95	180,95	180,95	180,95	180,95			
04.04.E.I.C) 1 C.E.	135,86	135,86	135,86	135,79	135,71	135,71	135,71	135,71	135,71	135,71	135,71	135,71			
04.04.E.I.C) 2 C.E.	277,87	277,87	277,87	277,77	277,67	277,67	277,67	277,67	277,67	277,67	277,67	277,67			
04.04.E.II.A) C.E.	284,01	292,18	310,76	313,78	335,21	327,70	329,28	344,87	349,02	353,49	352,20	354,99			
04.04.E.II.B) C.E.	277,87	277,87	277,87	277,77	277,67	277,67	277,67	277,67	277,67	277,67	277,67	277,67			
17.02.A.II C.E. (12)	41,79	41,79	41,79	41,87	41,95	41,95	41,95	41,95	41,95	41,95	41,95	41,95			
21.07.F.I C.E.	41,79	41,79	41,79	41,87	41,95	41,95	41,95	41,95	41,95	41,95	41,95	41,95			
23.07.B.I.A)3 C.E.	116,10	116,71	114,38	114,03	115,35	114,67	114,61	116,22	116,60	117,01	116,89	117,14			
23.07.B.I.A)4 C.E.	150,95	151,76	148,72	148,25	149,98	149,09	149,27	151,13	151,62	152,14	151,99	152,33			
23.07.B.I.B)3 C.E.	140,56	141,40	138,78	138,75	140,37	139,65	139,82	141,52	142,16	142,61	142,55	142,78			
23.07.B.I.C)3 C.E.	113,93	114,80	113,20	114,07	115,46	115,09	115,22	116,55	117,49	117,77	117,92	117,91			
23.07.B.II C.E.	150,95	151,76	148,72	148,25	149,98	149,09	149,27	151,13	151,62	152,14	151,99	152,33			

FOOT NOTES

- (1) Pour l'application de cette sous-position, on entend par « laits spéciaux dits "pour nourrissons" », les produits exempts de germes pathogènes et toxigènes et qui contiennent moins de 10 000 bactéries aérobies revivifiables et moins de 2 bactéries coliformes par gramme.
- (2) L'admission dans cette sous-position est subordonnée aux conditions à déterminer par les autorités compétentes.
- (3) Pour le calcul de la teneur en matières grasses, le poids du sucre ajouté n'est pas à prendre en considération.
- (4) Le prélèvement pour 100 kilogrammes de produit relevant de cette sous-position est égal à la somme des éléments suivants :
 - a) le montant par kilogramme indiqué, multiplié par le poids de lait et crème de lait contenu dans 100 kilogrammes de produit;
 - b) 7,25 Écus;
 - c) 22,72 Écus.
- (5) Le prélèvement pour 100 kilogrammes de produit relevant de cette sous-position est égal à la somme des éléments suivants :
 - a) le montant par kilogramme indiqué, multiplié par le poids de lait et crème de lait contenu dans 100 kilogrammes de produit;
 - b) 22,72 Écus.
- (6) Le prélèvement par 100 kilogrammes de poids net est limité :
 - à 18,13 Écus pour les produits repris sous a) de l'annexe I du règlement (CEE) n° 1767/82 importés en provenance de Suisse ou pour les produits repris sous c) de ladite annexe et importés en provenance d'Autriche et de Finlande,
 - à 9,07 Écus pour les produits repris sous b) de l'annexe I du règlement (CEE) n° 1767/82 importés en provenance de Suisse.
- (7) Le prélèvement est limité à 6 % de la valeur en douane pour les importations en provenance de Suisse, conformément à l'article 1^{er} paragraphe 3 du règlement (CEE) n° 1767/82.
- (8) Le prélèvement par 100 kilogrammes de poids net est limité à 50 Écus pour les produits repris sous o) et sous p) de l'annexe I du règlement (CEE) n° 1767/82 importés en provenance d'Autriche.
- (9) Le prélèvement par 100 kilogrammes de poids net est limité à 36,27 Écus pour les produits repris sous g) de l'annexe I du règlement (CEE) n° 1767/82 importés en provenance de Suisse ou pour les produits repris sous h) de ladite annexe importés en provenance d'Autriche et de Finlande.
- (10) Le prélèvement par 100 kilogrammes de poids net est limité à 12,09 Écus :
 - pour les produits repris sous d) de l'annexe I du règlement (CEE) n° 1767/82 importés en provenance du Canada,
 - pour les produits repris sous e) et f) de ladite annexe importés en provenance d'Australie et de Nouvelle-Zélande.
- (11) Le prélèvement par 100 kilogrammes de poids net est limité :
 - à 77,70 Écus pour les produits repris sous i) de l'annexe I du règlement (CEE) n° 1767/82 importés en provenance de Roumanie et de Suisse,
 - à 50 Écus pour les produits repris sous o) et p) de ladite annexe importés en provenance d'Autriche,
 - à 101,88 Écus pour les produits repris sous k) de ladite annexe importés en provenance de Roumanie et de Suisse,
 - à 65,61 Écus pour les produits repris sous l) de ladite annexe importés en provenance de Bulgarie, de Hongrie, d'Israël, de Roumanie, de Turquie et de Yougoslavie, et pour les produits repris sous m) de ladite annexe importés en provenance de Bulgarie, de Hongrie, d'Israël, de Roumanie, de Turquie, de Chypre et de Yougoslavie,
 - à 55 Écus pour les produits repris sous n) de ladite annexe importés en provenance d'Autriche et pour les produits repris sous r) de ladite annexe importés en provenance de Norvège,
 - à 18,13 Écus pour les produits repris sous q) de ladite annexe importés en provenance de Finlande,
 - à 12,09 Écus pour les produits repris sous f) de ladite annexe importés en provenance d'Australie et de Nouvelle-Zélande.
- (12) Le lactose et le sirop de lactose relevant de la sous-position 17.02 A I sont, en vertu du règlement (CEE) n° 2730/75, soumis au même prélèvement que celui qui est applicable au lactose relevant de la sous-position 17.02 A II.
- (13) Au sens de la sous-position ex 23.07 B, on entend par « produits laitiers » les produits relevant des positions 04.01, 04.02, 04.03, 04.04 et des sous-positions 17.02 A et 21.07 F I.

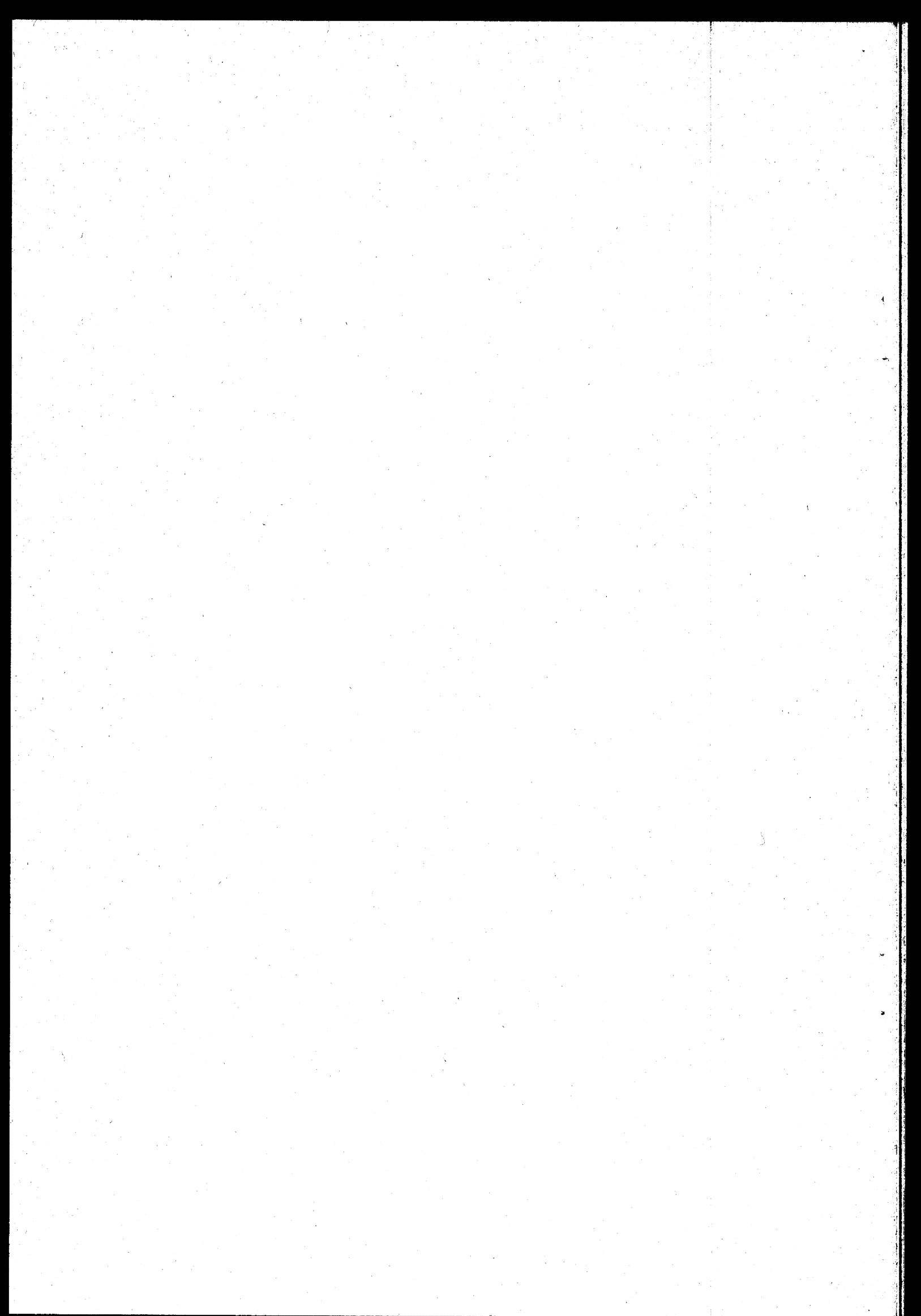

7 VIANDE OVINE

- a) Viande ovine non congelée

DE DGVIAA : PRELEVEMENTS IMPORTATION
 # DGVID2 : VIANDE OVINE
 : PRELEVEMENTS VIANDE OVINE

REF. : OVIPRI
 DATE : 04/12/86
 PAGE : 1/62

PRELEVEMENTS IMPORTATION	FIXATIONS	PAYS TIERS		ECU /100 KG	
	: 301285: 060186: 130186: 200186: 270186: 030286: 100286: 170286: 240286: 030386: 100386: 170386:				
	: 050186: 120186: 190186: 260186: 020286: 090286: 160286: 230286: 020386: 090386: 160386: 230386:				
NO. REGLEMENT	: 3299/85: 3648/85: 3648/85: 3648/85: 3648/85: 0161/86: 0161/86: 0161/86: 0161/86: 0516/86: 0516/86: 0516/86:				
:01.04.B					
:C.E.					
:(1)	: 83,853: 85,888: 89,883: 94,644: 97,816: 106,516: 109,637: 111,390: 112,650: 114,017: 115,169: 115,879:				
:02.01.A.IV.A) 1					
:C.E.					
:(2)	: 178,410: 182,740: 191,240: 201,370: 208,120: 226,630: 233,270: 237,000: 239,680: 242,590: 245,040: 246,550:				
:02.01.A.IV.A) 2					
:C.E.					
:(2)	: 124,887: 127,918: 133,868: 140,959: 145,664: 158,641: 163,289: 165,900: 167,776: 169,813: 171,528: 172,585:				
:02.01.A.IV.A) 3					
:C.E.					
:(2)	: 196,251: 201,014: 210,364: 221,507: 228,932: 249,293: 256,597: 260,700: 263,648: 266,849: 269,544: 271,205:				
:02.01.A.IV.A) 4					
:C.E.					
:(2)	: 231,933: 237,562: 248,612: 261,781: 270,556: 294,619: 303,251: 308,100: 311,584: 315,367: 318,552: 320,515:				
:02.01.A.IV.A) 5 AA)					
:C.E.					
:(2)	: 231,933: 237,562: 248,612: 261,781: 270,556: 294,619: 303,251: 308,100: 311,584: 315,367: 318,552: 320,515:				
:02.01.A.IV.A) 5 BB)					
:C.E.					
:(2)	: 324,706: 332,587: 348,057: 366,493: 378,778: 412,467: 424,551: 431,340: 436,218: 441,514: 445,973: 448,721:				
:02.06.C.II A) 1					
:C.E.					
:(2)	: 231,933: 237,562: 248,612: 261,781: 270,556: 294,619: 303,251: 308,100: 311,584: 315,367: 318,552: 320,515:				
:02.06.C.II A) 2					
:C.E.					
:(2)	: 324,706: 332,587: 348,057: 366,493: 378,778: 412,467: 424,551: 431,340: 436,218: 441,514: 445,973: 448,721:				

PRELEVEMENTS IMPORTATION	FIXATIONS	PAYS TIERS				ECU /100 KG				
	: 240386: 310386: 070486: 140486: 210486: 280486: 050586: 120586: 190586: 260586: 020686: 090686:									
	: 300386: 060486: 130486: 200486: 270486: 040586: 110586: 180586: 250586: 010686: 080686: 150686:									
NO. RELEVEMENT	:0516/86:0516/86:0873/86:0873/86:0873/86:0873/86:1234/86:1234/86:1234/86:1234/86:1599/86:1599/86:									
:01.04.B										
:C.E.										
:(1)	:115,879:115,441:113,265:113,021:111,954:110,356:102,375:100,481: 97,422: 94,367: 88,473: 83,002:									
:02.01.A.IV.A) 1										
:C.E.										
:(2)	:246,550:245,620:240,990:240,470:238,200:234,800:217,820:213,790:207,280:200,780:188,240:176,600:									
:02.01.A.IV.A) 2										
:C.E.										
:(2)	:172,585:171,934:168,693:168,389:166,740:164,360:152,474:149,653:145,096:140,546:131,768:123,620:									
:02.01.A.IV.A) 3										
:C.E.										
:(2)	:271,205:270,182:265,069:264,517:262,020:258,280:239,602:235,169:228,006:220,858:207,064:194,260:									
:02.01.A.IV.A) 4										
:C.E.										
:(2)	:320,515:319,306:313,287:312,611:309,660:305,240:283,166:277,927:269,464:261,014:244,712:229,580:									
:02.01.A.IV.A) 5 AA)										
:C.E.										
:(2)	:320,515:319,306:313,287:312,611:309,660:305,240:283,166:277,927:269,464:261,014:244,712:229,580:									
:02.01.A.IV.A) 5 BB)										
:C.E.										
:(2)	:448,721:447,028:438,602:437,655:433,524:427,336:396,432:389,098:377,250:365,420:342,597:321,412:									
:02.06.C.II A) 1										
:C.E.										
:(2)	:320,515:319,306:313,287:312,611:309,660:305,240:283,166:277,927:269,464:261,014:244,712:229,580:									
:02.06.C.II A) 2										
:C.E.										
:(2)	:448,721:447,028:438,602:437,655:433,524:427,336:396,432:389,098:377,250:365,420:342,597:321,412:									

PRELEVEMENTS IMPORTATION	FIXATIONS	PAYS TIERS								ECU /100 KG			
	: 160686: 230686: 300686: 070786: 140786: 210786: 280786: 040886: 110886: 180886: 250886: 010986:												
	: 220686: 290686: 060786: 130786: 200786: 270786: 030886: 100886: 170886: 240886: 310886: 070986:												
NO. REGLEMENT	: 1599/86: 1599/86: 1599/86: 1957/86: 1957/86: 1957/86: 1957/86: 2352/86: 2352/86: 2352/86: 2352/86: 2641/86:												
01.04.B													
C.E.													
(1)	: 77,635: 72,216: 66,796: 62,195: 57,749: 55,921: 55,032: 58,459: 58,459: 58,459: 58,459: 73,029:												
02.01.A.IV.A) 1													
C.E.													
(2)	: 165,180: 153,650: 142,120: 132,330: 122,870: 118,980: 117,090: 124,380: 124,380: 124,380: 124,380: 155,360:												
02.01.A.IV.A) 2													
C.E.													
(2)	: 115,626: 107,555: 99,484: 92,631: 86,009: 83,286: 81,963: 87,066: 87,066: 87,066: 87,066: 108,766:												
02.01.A.IV.A) 3													
C.E.													
(2)	: 181,698: 169,015: 156,332: 145,563: 135,157: 130,878: 128,799: 136,818: 136,818: 136,818: 136,818: 170,918:												
02.01.A.IV.A) 4													
C.E.													
(2)	: 214,734: 199,745: 184,756: 172,029: 159,731: 154,674: 152,217: 161,694: 161,694: 161,694: 161,694: 201,994:												
02.01.A.IV.A) 5 AA)													
C.E.													
(2)	: 214,734: 199,745: 184,756: 172,029: 159,731: 154,674: 152,217: 161,694: 161,694: 161,694: 161,694: 201,994:												
02.01.A.IV.A) 5 BB)													
C.E.													
(2)	: 300,628: 279,643: 258,658: 240,841: 223,623: 216,544: 213,104: 226,372: 226,372: 226,372: 226,372: 282,792:												
02.06.C.II A) 1													
C.E.													
(2)	: 214,734: 199,745: 184,756: 172,029: 159,731: 154,674: 152,217: 161,694: 161,694: 161,694: 161,694: 201,994:												
02.06.C.II A) 2													
C.E.													
(2)	: 300,628: 279,643: 258,658: 240,841: 223,623: 216,544: 213,104: 226,372: 226,372: 226,372: 226,372: 282,792:												

: DE DGVI4 :PRELEVEMENTS IMPORTATION :REF. :OVIPRI :
 : A DGVID2 :VIANDE OVINE :DATE :05/12/86 :
 : :PRELEVEMENTS VIANDE OVINE :PAGE : 1/62 :

: PRELEVEMENTS IMPORTATION	: FIXATIONS				: PAYS TIERS				: ECU /100 KG			
:	: 080986:	: 150986:	: 220986:	: 290986:	: 061086:	: 131086:	: 201086:	: 271086:	: 031186:	: 101186:	: 171186:	: 241186:
:	: 140986:	: 210986:	: 280986:	: 051086:	: 121086:	: 191086:	: 261086:	: 021186:	: 091186:	: 161186:	: 231186:	: 301186:
:NO. REGLEMENT	:2641/86:	:2641/86:	:2641/86:	:2641/86:	:2951/86:	:2951/86:	:2951/86:	:2951/86:	:3245/86:	:3245/86:	:3245/86:	:3245/86:
:01.04.B	:	:	:	:	:	:	:	:	:	:	:	:
:C.E.	:	:	:	:	:	:	:	:	:	:	:	:
:(1)	: 73,029:	: 73,029:	: 73,029:	: 73,273:	: 80,798:	: 80,939:	: 81,169:	: 82,100:	: 88,666:	: 90,065:	: 92,736:	: 95,387:
:02.01.A.IV.A) 1	:	:	:	:	:	:	:	:	:	:	:	:
:C.E.	:	:	:	:	:	:	:	:	:	:	:	:
:(2)	:155,380:	:155,380:	:155,380:	:155,900:	:171,910:	:172,210:	:172,700:	:174,680:	:188,650:	:191,670:	:197,310:	:202,950:
:02.01.A.IV.A) 2	:	:	:	:	:	:	:	:	:	:	:	:
:C.E.	:	:	:	:	:	:	:	:	:	:	:	:
:(2)	:108,766:	:108,766:	:108,766:	:109,130:	:120,337:	:120,547:	:120,890:	:122,276:	:132,055:	:134,169:	:138,117:	:142,065:
:02.01.A.IV.A) 3	:	:	:	:	:	:	:	:	:	:	:	:
:C.E.	:	:	:	:	:	:	:	:	:	:	:	:
:(2)	:170,918:	:170,918:	:170,918:	:171,490:	:189,101:	:189,431:	:189,970:	:192,148:	:207,515:	:210,837:	:217,041:	:223,245:
:02.01.A.IV.A) 4	:	:	:	:	:	:	:	:	:	:	:	:
:C.E.	:	:	:	:	:	:	:	:	:	:	:	:
:(2)	:201,994:	:201,994:	:201,994:	:202,670:	:223,483:	:223,873:	:224,510:	:227,084:	:245,245:	:249,171:	:256,503:	:263,835:
:02.01.A.IV.A) 5 AA)	:	:	:	:	:	:	:	:	:	:	:	:
:C.E.	:	:	:	:	:	:	:	:	:	:	:	:
:(2)	:201,994:	:201,994:	:201,994:	:202,670:	:223,483:	:223,873:	:224,510:	:227,084:	:245,245:	:249,171:	:256,503:	:263,835:
:02.01.A.IV.A) 5 BB)	:	:	:	:	:	:	:	:	:	:	:	:
:C.E.	:	:	:	:	:	:	:	:	:	:	:	:
:(2)	:282,792:	:282,792:	:282,792:	:283,738:	:312,876:	:313,422:	:314,314:	:317,918:	:343,343:	:348,839:	:359,104:	:369,369:
:02.06.C.II A) 1	:	:	:	:	:	:	:	:	:	:	:	:
:C.E.	:	:	:	:	:	:	:	:	:	:	:	:
:	:201,994:	:201,994:	:201,994:	:202,670:	:223,483:	:223,873:	:224,510:	:227,084:	:245,245:	:249,171:	:256,503:	:263,835:
:02.06.C.II A) 2	:	:	:	:	:	:	:	:	:	:	:	:
:C.E.	:	:	:	:	:	:	:	:	:	:	:	:
:	:282,792:	:282,792:	:282,792:	:283,738:	:312,876:	:313,422:	:314,314:	:317,918:	:343,343:	:348,839:	:359,104:	:369,369:

PRELEVEMENTS IMPORTATION	FIXATIONS	PAYS TIERS	ECU /100 KG
	: 011286: 081286: 151286: 221286:		
	: 071286: 141286: 211286: 281286:		
NO. REGLEMENT	: 3594/86: 3594/86: 3594/86: 3594/86:		
01.04.B			
C.E.			
(1)	: 100,862: 103,912: 107,917: 111,916:		
02.01.A.IV.A) 1			
C.E.			
(2)	: 214,600: 221,090: 229,610: 238,120:		
02.01.A.IV.A) 2			
C.E.			
(2)	: 150,220: 154,763: 160,727: 166,684:		
02.01.A.IV.A) 3			
C.E.			
(2)	: 236,060: 243,199: 252,571: 261,932:		
02.01.A.IV.A) 4			
C.E.			
(2)	: 278,980: 287,417: 296,493: 309,556:		
02.01.A.IV.A) 5 AA)			
C.E.			
(2)	: 278,980: 287,417: 296,493: 309,556:		
02.01.A.IV.A) 5 BB)			
C.E.			
(2)	: 390,572: 402,384: 417,890: 433,378:		
02.06.C.II A) 1			
C.E.			
	: 278,980: 287,417: 296,493: 309,556:		
02.06.C.II A) 2			
C.E.			
	: 390,572: 402,384: 417,890: 433,378:		

: DE DGVI A A	: PRELEVEMENTS IMPORTATION	: REF. : OVIP14	
: A DGVID 2	: VIANDE OVINE	: DATE : 05/12/86	
:	: PRELEVEMENTS VIANDE OVINE MENSUELS	: PAGE : 1/32	
: PRELEVEMENTS IMPORTATION	PRELEVEMENTS IMPORT.	MOY. MEN PAYS TIERS	ECU /100 KG
:	: 010186: 010286: 010386: 010486: 010586: 010686: 010786: 010886: 010986: 011086: 011186: 011286:		
:	: 310186: 290286: 310386: 300486: 310586: 300686: 310786: 310886: 300986: 311086: 301186: 311286:		
: NO. REGLEMENT	: 0000/00: 0000/00: 0000/00: 0000/00: 0000/00: 0000/00: 0000/00: 0000/00: 0000/00: 0000/00: 0000/00: 0000/00:		
: 01.04.B	:	:	:
: C.E.	:	:	:
: (1)	: 90,363: 108,989: 115,076: 113,046: 100,309: 80,348: 59,741: 58,127: 73,045: 79,910: 91,077: 107,006:		
: 02.01.A.IV.A) 1	:	:	:
: C.E.	:	:	:
: (2)	: 192,261: 231,891: 244,842: 240,525: 213,423: 170,953: 127,108: 123,675: 155,415: 170,021: 193,781: 227,673:		
: 02.01.A.IV.A) 2	:	:	:
: C.E.	:	:	:
: (2)	: 134,583: 162,324: 171,389: 168,367: 149,396: 119,667: 88,975: 86,572: 106,790: 119,014: 135,646: 159,371:		
: 02.01.A.IV.A) 3	:	:	:
: C.E.	:	:	:
: (2)	: 211,487: 255,080: 269,326: 264,577: 234,765: 188,048: 139,819: 136,042: 170,956: 187,023: 213,159: 250,440:		
: 02.01.A.IV.A) 4	:	:	:
: C.E.	:	:	:
: (2)	: 249,940: 301,458: 318,294: 312,682: 277,450: 222,239: 165,240: 160,777: 202,039: 221,027: 251,915: 295,975:		
: 02.01.A.IV.A) 5 AA)	:	:	:
: C.E.	:	:	:
: (2)	: 249,940: 301,458: 318,294: 312,682: 277,450: 222,239: 165,240: 160,777: 202,039: 221,027: 251,915: 295,975:		
: 02.01.A.IV.A) 5 BB)	:	:	:
: C.E.	:	:	:
: (2)	: 349,915: 422,041: 445,612: 437,755: 388,430: 311,135: 231,336: 225,088: 282,855: 309,438: 352,681: 414,365:		
: 02.06.C.II A) 1	:	:	:
: C.E.	:	:	:
:	: 249,940: 301,458: 318,294: 312,682: 277,450: 222,239: 165,240: 160,777: 202,039: 221,027: 251,915: 295,975:		
: 02.06.C.II A) 2	:	:	:
: C.E.	:	:	:
:	: 349,915: 422,041: 445,612: 437,755: 388,430: 311,135: 231,336: 225,088: 282,855: 309,438: 352,681: 414,365:		

FOOT NOTE

- (1) Le prélèvement applicable est limité dans les conditions prévues aux règlements (CEE) n° 3658/84 et (CEE) n° 486/85 du Conseil et (CEE) n° 19/82 de la Commission.
- (2) Le prélèvement applicable est limité au montant résultant soit de la consolidation dans le cadre de l'accord général sur les tarifs douaniers et le commerce (GATT), soit des conditions prévues aux règlements (CEE) n° 1985/82, (CEE) n° 3658/84 et (CEE) n° 486/85 du Conseil et (CEE) n° 19/82 de la Commission.
- (3) Le prélèvement applicable est limité dans les conditions prévues aux règlements (CEE) n° 486/85 et (CEE) n° 19/82 de la Commission.

DE DGVI4 :PRELEVEMENTS IMPORTATION
 A DGVID2 :VIANDE OVINE
 :PRELEVEMENTS VIANDE OVINE

REF. :OVI PRI
 DATE :04/12/86
 PAGE : 1/32

PRELEVEMENTS IMPORTATION	FIXATIONS	PAYS TIERS										ECU /100 KG	
		301285	060186	130186	200186	270186	030286	100286	170286	240286	030386	100386	170386
		050186	120186	190186	250186	020286	090286	160286	230286	020386	090386	160386	230386
NO. REGLEMENT		3300/85	3649/85	3649/85	3649/85	3649/85	0162/86	0162/86	0162/86	0162/86	0517/86	0517/86	0517/86
02.01.A.IV.B) 1 C.E.		134,058	137,305	143,680	151,278	156,340	170,723	175,703	178,500	180,510	182,693	184,530	185,663
02.01.A.IV.B) 2 C.E.		93,841	96,114	100,576	105,095	109,438	119,506	122,992	124,950	126,357	127,865	129,171	129,964
02.01.A.IV.B) 3 C.E.		147,464	151,036	158,040	166,406	171,974	187,795	193,273	196,350	198,561	200,962	202,963	204,229
02.01.A.IV.B) 4 C.E.		174,275	178,497	186,784	196,661	203,242	221,940	228,414	232,050	234,663	237,501	239,889	241,362
02.01.A.IV.B) 5 AA) C.E.		174,275	178,497	186,784	196,661	203,242	221,940	228,414	232,050	234,663	237,501	239,889	241,362
02.01.A.IV.B) 5 BB) C.E.		243,986	249,895	261,498	275,326	284,539	310,716	319,779	324,870	328,528	332,501	335,845	337,907

		240386	310386	070486	140486	210486	280486	050586	120586	190586	260586	020686	090686
		300386	060486	130486	200486	270486	040586	110586	180586	250586	010686	080686	150686
NO. REGLEMENT		0517/86	0517/86	0874/86	0874/86	0874/86	0874/86	1235/86	1235/86	1235/86	1235/86	1600/86	1600/86
02.01.A.IV.B) 1 C.E.		185,663	184,965	180,493	180,103	178,400	175,850	162,865	159,843	154,960	150,005	140,680	131,950
02.01.A.IV.B) 2 C.E.		129,964	129,476	126,345	126,072	124,880	123,095	114,006	111,890	108,472	105,060	98,476	92,365
02.01.A.IV.B) 3 C.E.		204,229	203,462	198,542	198,113	196,240	193,435	179,152	175,827	170,456	165,094	154,748	145,145
02.01.A.IV.B) 4 C.E.		241,362	240,455	234,641	234,134	231,920	228,605	211,725	207,796	201,448	195,111	182,884	171,535
02.01.A.IV.B) 5 AA) C.E.		241,362	240,455	234,641	234,134	231,920	228,605	211,725	207,796	201,448	195,111	182,884	171,535
02.01.A.IV.B) 5 BB) C.E.		337,907	336,636	328,497	327,787	324,688	320,047	296,414	290,914	282,027	273,155	256,058	240,149

PRELEVEMENTS IMPORTATION	FIXATIONS	PAYS TIERS				ECU /100 KG				
	: 160686: 230686: 300686: 070786: 140786: 210786: 280786: 040886: 110886: 180886: 250886: 010986:									
	: 220686: 290686: 060786: 130786: 200786: 270786: 030886: 100886: 170886: 240886: 310886: 070986:									
:NO. REGLEMENT	:1600/86:1600/86:1600/86:1958/86:1958/86:1958/86:1958/86:2353/86:2353/86:2353/86:2353/86:2642/86:									
:02.01.A.IV.B) 1 :C.E.	:123,385:114,738:106,090: 94,998: 91,653: 88,735: 87,318: 92,785: 92,785: 92,785: 92,785:115,785:									
:02.01.A.IV.B) 2 :C.E.	: 86,370: 80,317: 74,263: 66,499: 64,157: 62,115: 61,123: 64,950: 64,950: 64,950: 64,950: 81,030:									
:02.01.A.IV.B) 3 :C.E.	:135,724:126,212:116,699:104,498:100,818: 97,609: 96,050:102,064:102,064:102,064:102,064:127,364:									
:02.01.A.IV.B) 4 :C.E.	:160,401:149,159:137,917:123,497:119,149:115,356:113,513:120,621:120,621:120,621:120,621:150,521:									
:02.01.A.IV.B) 5 AA) :C.E.	:160,401:149,159:137,917:123,497:119,149:115,356:113,513:120,621:120,621:120,621:120,621:150,521:									
:02.01.A.IV.B) 5 BB) :C.E.	:224,561:208,823:193,084:172,896:166,808:161,498:158,919:168,869:168,869:168,869:168,869:210,729:									

	: 080986: 150986: 220986: 290986: 061086: 131086: 201086: 271086: 031186: 101186: 171186: 241186:									
	: 140986: 210986: 280986: 051086: 121086: 191086: 261086: 021186: 091186: 161186: 231186: 301186:									
:NO. REGLEMENT	:2642/86:2642/86:2642/86:2642/86:2952/86:2952/86:2952/86:2952/86:3246/86:3246/86:3246/86:3246/86:									
:02.01.A.IV.B) 1 :C.E.	:115,785:115,785:115,785:116,175:128,183:128,408:128,775:130,260:140,488:142,753:146,983:151,213:									
:02.01.A.IV.B) 2 :C.E.	: 81,050: 81,050: 81,050: 81,323: 89,728: 89,886: 90,143: 91,182: 98,342: 99,927:102,888:105,849:									
:02.01.A.IV.B) 3 :C.E.	:127,364:127,364:127,364:127,793:141,001:141,249:141,653:143,286:154,537:157,028:161,681:166,334:									
:02.01.A.IV.B) 4 :C.E.	:150,521:150,521:150,521:151,028:166,638:166,930:167,408:169,338:182,634:185,579:191,078:196,577:									
:02.01.A.IV.B) 5 AA) :C.E.	:150,521:150,521:150,521:151,028:166,638:166,930:167,408:169,338:182,634:185,579:191,078:196,577:									
:02.01.A.IV.B) 5 BB) :C.E.	:210,729:210,729:210,729:211,439:233,293:233,703:234,371:237,073:255,688:259,810:267,509:275,208:									

DE DGVI44 :PRELEVEMENTS IMPORTATION :REF. :OVIPRI
 A DQVID2 :VIANDE OVINE :DATE :05/12/86
 :PRELEVEMENTS VIANDE OVINE :PAGE : 1/68

PRELEVEMENTS IMPORTATION	FIXATIONS	PAYS TIERS	ECU /100 KG
	011286: 081286: 151286: 221286:		
	071286: 141286: 211286: 281286:		
NO. REGLEMENT	3595/86: 3595/86: 3595/86: 3595/86:		
02.01.A.IV.B) 1 :C.E.	160,450:165,318:171,706:178,090:		
02.01.A.IV.B) 2 :C.E.	112,315:115,723:120,196:124,663:		
02.01.A.IV.B) 3 :C.E.	176,495:181,850:188,879:195,699:		
02.01.A.IV.B) 4 :C.E.	208,585:214,913:223,220:231,517:		
02.01.A.IV.B) 5 AA) :C.E.	208,585:214,913:223,220:231,517:		
02.01.A.IV.B) 5 BB) :C.E.	292,019:300,879:312,509:324,124:		

DE DGVI44 :PRELEVEMENTS IMPORTATION :REF. :OVIP14
 A DQVID2 :VIANDE OVINE :DATE :05/12/86
 :PRELEVEMENTS VIANDE OVINE MENSUELS :PAGE : 1/62

PRELEVEMENTS IMPORTATION	PRELEVEMENTS IMPORT.	MOY. MEN PAYS TIERS	ECU /100 KG
	010186: 010286: 010386: 010486: 010586: 010686: 010786: 010886: 010986: 011086: 011186: 011286:		
	310186: 200286: 310386: 300486: 310586: 300686: 310786: 310886: 300986: 311086: 301186: 311286:		
NO. REGLEMENT	0000/00: 0000/00: 0000/00: 0000/00: 0000/00: 0000/00: 0000/00: 0000/00: 0000/00: 0000/00: 0000/00: 0000/00:		
02.01.A.IV.B) 1 :C.E.	144,446:174,633:184,382:180,344:159,600:127,715: 93,984: 92,256:115,811:126,766:144,353:170,255:		
02.01.A.IV.B) 2 :C.E.	101,113:122,243:129,067:126,241:111,720: 89,401: 65,789: 64,580: 81,068: 88,736:101,047:119,179:		
02.01.A.IV.B) 3 :C.E.	158,891:192,096:202,820:198,378:175,560:140,487:103,383:101,482:127,393:139,442:158,788:187,288:		
02.01.A.IV.B) 4 :C.E.	187,780:227,022:239,696:234,447:207,480:166,029:122,180:119,933:150,535:164,796:187,658:221,331:		
02.01.A.IV.B) 5 AA) :C.E.	187,780:227,022:239,696:234,447:207,480:166,029:122,180:119,933:150,535:164,796:187,658:221,331:		
02.01.A.IV.B) 5 BB) :C.E.	262,892:317,831:335,575:328,225:290,471:232,441:171,051:167,906:210,776:230,714:262,722:309,864:		