



KOHLENWASSERSTOFFE

HYDROCARBONS

HYDROCARBURES

Monatsbulletin

Monthly bulletin

Bulletin mensuel

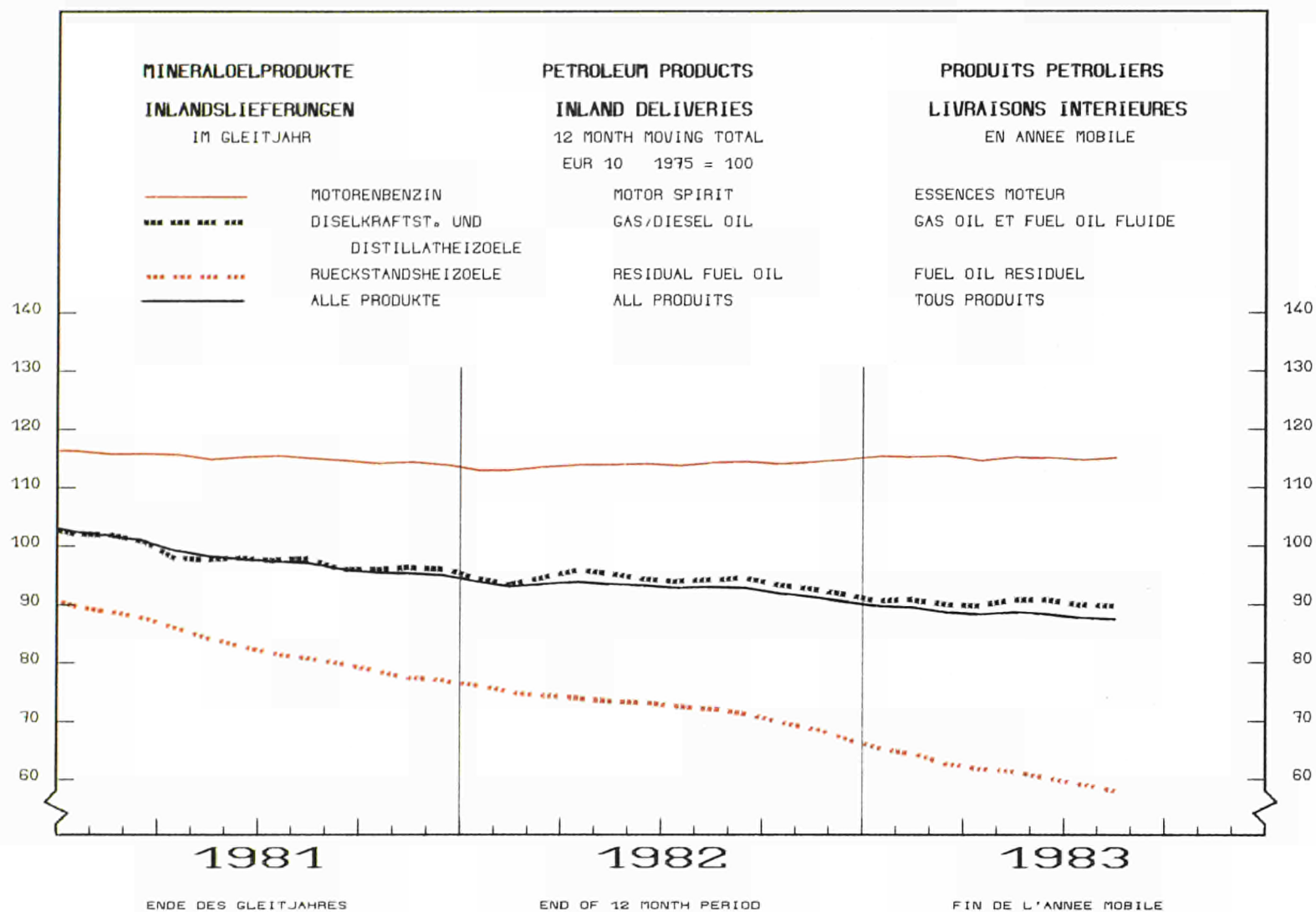

- ANLAGE** : A. MINERALOELBILANZEN NACH MINERALOELPRODUKTEN 1982
B. ENDENERGIEBILANZ 1982 IN 1000t ROE (ZUSAMMENGEFASSTE BILANZEN)
- IN ANNEX** : A. PETROLEUM BALANCE SHEETS BY TYPE OF PETROLEUM PRODUCT 1982
B. AGGREGATED 'ENERGY SUPPLIED' BALANCE SHEETS FOR 1982 IN 1000 TOE
- EN ANNEXE** : A. BILANS PÉTROLE PAR PRODUITS 1982
B. BILAN 'ÉNERGIE FINALE' 1982 EN 1000 TEP (BILANS DE SYNTHÈSE)

Letzter Stand
Up to date
Mise à jour

2. 12. 1983

11-1983



**STATISTISCHES AMT DER EUROPÄISCHEN GEMEINSCHAFTEN
STATISTICAL OFFICE OF THE EUROPEAN COMMUNITIES
OFFICE STATISTIQUE DES COMMUNAUTÉS EUROPÉENNES**

L-2920 Luxembourg – Tél. 43011, Téléx: Comeur Lu 3423
B-1049 Bruxelles, Bâtiment Berlaymont, Rue de la Loi 200 (Bureau de liaison) – Tél. 235 11 11

Hinweis

1. Das Statistische Amt veröffentlicht drei gesonderte Monatsbulletins für die Energiebereiche:
Kohle – Kohlenwasserstoffe – Elektrizität

Jedes dieser Bulletins enthält:

- einen unveränderlichen Teil mit den auf den neuesten Stand gebrachten monatlichen Hauptreihen
- einen veränderlichen Teil über wichtige Aspekte der neuesten Entwicklung, der in der Anlage auch die vorläufigen Angaben der jährlichen Bilanzen enthält, sobald sie verfügbar sind

2. Der Leser findet auf Seite 19 die Erläuterungen zu den monatlichen Tabellen

3. Zuständig für alle Informationen über die Kohlenwasserstoffe:

R. GOLINVAUX – Tel. 43011, App. 3801

Note

1. The Statistical Office publishes three series of monthly energy bulletins :
Coal – Hydrocarbons – Electrical energy

Each of these bulletins consists of:

- a permanent section giving updated principal monthly statistical series
- a variable section on important aspects of the latest developments, which contains in annexe data on the annual balance-sheet (which may be definitive or provisional) as such information becomes available

2. The reader will find on page 20 the explanatory notes for the monthly tables

3. For any information dealing with hydrocarbons, please contact:

R. GOLINVAUX – Tel. 43011, ext. 3801

Avertissement

1. L'Office Statistique publie trois séries de bulletins mensuels sur l'énergie, à savoir :
Charbon – Hydrocarbures – Energie électrique

Chacun de ces bulletins est constitué :

- d'une partie fixe fournissant la mise à jour des principales séries statistiques mensuelles
- d'une partie variable relatant les aspects importants des dernières évolutions et présentant en annexe les données, même provisoires, des bilans annuels au fur et à mesure de leur disponibilité.

2. Le lecteur trouvera en page 21 les notes explicatives relatives aux tableaux mensuels.

3. Pour toute information concernant les statistiques des hydrocarbures, s'adresser à:

R. GOLINVAUX – Tél. 43011, poste 3801

Luxembourg: Office des publications officielles des Communautés européennes, 1983

Inhaltswiedergabe nur mit Quellennachweis gestattet
Reproduction is subject to acknowledgement of the source
Reproduction subordonnée à l'indication de la source

Printed in the FR of Germany

	EUR - 10	EUR - 9	B.R. DEUTSCH- LAND	FRANCE	ITALIA	NEDERLAND	BELGIQUE BELGIE	LUXEM- BOURG	UNITED KINGDOM	IRELAND	DANMARK	ELLAS
ROHOEL UND FEEDSTOCKS												
CRUDE OIL AND FEEDSTOCKS												
PETROLE BRUT ET FEEDSTOCKS												
1000 T												
FOERDERUNG	PRODUCTION											PRODUCTION
1981	98483	98287	4442	1676	1487	1606	-	-	88318	-	758	196
1982	112554	111442	4234	1638	1770	1895	-	-	100219	-	1686	1112
1982 JUN	9315	9209	350	135	132	137	-	-	8257	-	198	106
JUL	9710	9599	359	144	116	133	-	-	8644	-	203	111
AUG	9378	9265	355	147	145	135	-	-	8286	-	197	113
SEP	9492	9380	345	138	172	137	-	-	8400	-	188	112
OCT	9669	9580	354	131	203	154	-	-	8549	-	189	89
NOV	9989	9938	341	134	176	176	-	-	8896	-	144	51
DEC	9909	9839	355	134	179	210	-	-	8805	-	156	70
1983 JAN	9436	9319	355	135	177	214	-	-	8320	-	118	117
FEB	10448	10340	332	124	176	207	-	-	9334	-	167	108
MAR	10008	9905	362	137	191	222	-	-	8812	-	181	103
APR	10459	10340	344	133	183	224	-	-	9264	-	192	119
MAI	10159	10042	350	134	128	217	-	-	9010	-	203	117
JUN	9226	9105	343	133	178	206	-	-	8041	-	204	121
JUL	10896	10774	350	135	188	203	-	-	9675	-	223	122
AUG	10389	10271	362	147	195	276	-	-	9106	-	185	118
82 JAN-AUG	73495	72705	2839	1101	1040	1147	-	-	65569	-	1009	790
83 JAN-AUG	81021	80096	2798	1078	1416	1769	-	-	71562	-	1473	925
1983/82 %	10.2	10.2	-1.4	-2.1	36.2	54.2	-	-	9.1	-	46.0	17.1
GESAMTEINFUHREN												
TOTAL IMPORTS												
IMPORTATIONS TOTALES												
1981	398238	379741	82469	95133	91073	38743	28917	-	36855	668	5883	18497
1982	351764	337194	72558	77376	85503	37201	25316	-	33755	539	4946	14570
1982 JUN	30642	30039	6771	7127	6131	3498	2224	-	3910	-	378	603
JUL	29100	27730	5326	6746	8005	2391	2248	-	2447	-	567	1370
AUG	28634	27037	6116	5500	7152	2333	2336	-	3267	11	322	1597
SEP	29130	28071	6282	6113	7058	3646	1776	-	2591	108	497	1059
OCT	28316	27191	6108	5696	6767	3028	1967	-	3113	121	391	1125
NOV	29659	28205	5796	5697	7225	3948	2079	-	2927	121	412	1454
DEC	27462	26080	6175	6319	6681	2502	1612	-	2335	122	334	1382
1983 JAN	29306	28135	5736	7029	7260	3392	1660	-	2340	160	558	1171
FEB	23036	22023	4904	4576	5372	2661	1459	-	2358	50	443	1013
MAR	25582	24296	5369	5170	5733	3166	2062	-	2368	118	310	1286
APR	25167	24139	5256	4906	5866	3370	1649	-	2287	124	681	1028
MAI	27270	26544	5882	5917	6328	3352	1916	-	2743	23	383	726
JUN	27448	26606	5235	6414	6313	3619	1850	-	2520	87	568	842
JUL	28428	27728	5575	6442	7248	2812	2094	-	3009	110	438	700
AUG	28183	27090	5302	6317	6185	3973	2031	-	2822	76	384	1093
82 JAN-AUG	237197	227647	48197	53551	57772	24077	17882	-	22789	67	3312	9550
83 JAN-AUG	214420	206561	43259	46771	50305	26345	14721	-	20647	748	3765	7859
1983/82 %	-9.6	-9.3	-10.2	-12.7	-12.9	9.4	-17.7	-	-9.4	1016.4	13.7	-17.7
ROHOELEINFUHREN												
IMPORTS OF CRUDE OIL												
IMPORTATIONS DE PETROLE BRUT												
1981	379083	360586	79559	90209	85519	30743	27453	-	33072	698	5343	18497
1982	335768	321198	72558	75274	80148	37198	23708	-	27690	495	4127	14570
1982 JUN	29067	28464	6771	6972	5726	3498	2032	-	3208	-	257	603
JUL	27281	25911	5326	6560	7271	2388	2028	-	1880	-	458	1370
AUG	27077	25480	6116	5268	6648	2333	2189	-	2714	-	212	1597
SEP	27536	26477	6282	5807	6646	3646	1621	-	1942	108	425	1059
OCT	26660	25535	6108	5455	6136	3028	1849	-	2504	110	345	1125
NOV	28243	26789	5796	5581	6757	3948	1947	-	2256	110	394	1454
DEC	26099	24717	6175	6231	6293	2502	1499	-	1604	111	302	1382
1983 JAN	27940	26769	5736	6769	6946	3392	1507	-	1761	145	513	1171
FEB	21589	20576	4904	4462	5108	2661	1336	-	1670	50	385	1013
MAR	23988	22702	5369	4904	5364	3166	1895	-	1655	108	241	1286
APR	23535	22507	5256	4716	5372	3370	1457	-	1595	115	626	1028
MAI	25294	24568	5882	5653	5696	3352	1710	-	1980	-	295	726
JUN	25235	24393	5235	6132	5562	3619	1522	-	1773	55	495	842
JUL	26256	25556	5575	6107	6596	2812	1723	-	2234	110	399	700
AUG	26167	25074	5302	5940	5554	3973	1698	-	2210	64	333	1093
EINFUHREN VON FEEDSTOCKS												
IMPORTS OF FEEDSTOCKS												
IMPORTATIONS DE FEEDSTOCKS												
1981	19155	19155	2910	4844	5554	-	1464	-	3783	60	540	-
1982	15996	15996	-	2102	5355	3	1608	-	6065	44	819	-
1982 JUN	1575	1575	-	155	405	-	192	-	702	-	121	-
JUL	1819	1819	-	186	734	3	220	-	567	-	109	-
AUG	1557	1557	-	232	504	-	147	-	553	11	110	-
SEP	1594	1594	-	306	412	-	155	-	649	-	72	-
OCT	1656	1656	-	241	631	-	118	-	609	11	46	-
NOV	1416	1416	-	116	468	-	132	-	671	11	18	-
DEC	1363	1363	-	88	388	-	113	-	731	11	32	-
1983 JAN	1366	1366	-	260	314	-	153	-	579	15	45	-
FEB	1447	1447	-	114	264	-	123	-	888	-	58	-
MAR	1594	1594	-	266	369	-	167	-	713	10	69	-
APR	1632	1632	-	190	494	-	192	-	692	9	55	-
MAI	1976	1976	-	264	632	-	206	-	763	23	88	-
JUN	2213	2213	-	282	751	-	328	-	747	32	73	-
JUL	2172	2172	-	335	652	-	371	-	775	-	39	-
AUG	2016	2016	-	377	631	-	333	-	612	12	51	-

	EUR - 10	EUR - 9	B.R. DEUTSCH- LAND	FRANCE	ITALIA	NEDERLAND	BELGIQUE BELGIE	LUXEM- BOURG	UNITED KINGDOM	IRELAND	DANMARK	ELLAS
ROHOEL UND FEEDSTOCKS												
CRUDE OIL AND FEEDSTOCKS												
PETROLE BRUT ET FEEDSTOCKS												
1000 T												
BEZUEGE AUS DER GEMEINSCHAFT												
SUPPLIES FROM THE COMMUNITY												
RECEPTIONS EN PROV. DE LA COMMUNAUTE												
1981	33604	33604	17478	3227	1069	4282	2659	-	2315	80	2494	-
1982	36205	36205	15439	4714	608	7942	1653	-	3284	295	2270	-
1982 JUN	2928	2928	1371	380	60	714	26	-	307	-	70	-
JUL	3109	3109	1396	187	75	611	245	-	235	-	360	-
AUG	3363	3363	1549	489	21	552	260	-	364	-	128	-
SEP	3296	3296	1332	368	30	822	94	-	311	108	231	-
OCT	2385	2385	670	299	102	398	188	-	420	110	198	-
NOV	2795	2795	740	474	22	861	45	-	439	11	203	-
DEC	3472	3472	1330	474	61	851	186	-	351	66	153	-
1983 JAN	3199	3199	1115	554	171	425	219	-	323	110	282	-
FEB	3449	3449	1419	501	84	594	341	-	227	50	233	-
MAR	4286	4286	1562	654	269	665	548	-	305	118	165	-
APR	3770	3770	1550	549	142	423	421	-	176	124	385	-
MAI	4111	4111	1388	892	39	871	385	-	281	23	232	-
JUN	3958	3958	1221	864	224	679	340	-	337	87	206	-
JUL	4602	4602	1444	1092	192	615	599	-	298	110	252	-
AUG	3596	3596	837	1014	85	622	565	-	196	76	201	-
BEZUEGE AUS VEREINIGTEM KOENIGREICH												
SUPPLIES FROM UNITED KINGDOM												
RECEPTIONS EN PROV. DU ROYAUME-UNI												
1981	27173	27173	16154	2336	44	4146	1962	-	-	80	2451	-
1982	30857	30857	15351	4401	68	7657	965	-	-	295	2120	-
1982 JUN	2465	2465	1371	347	-	677	-	-	-	-	70	-
JUL	2465	2465	1396	166	-	538	5	-	-	-	360	-
AUG	2823	2823	1549	440	-	515	191	-	-	-	128	-
SEP	2772	2772	1332	334	-	819	38	-	-	108	141	-
OCT	1797	1797	670	265	-	393	161	-	-	110	198	-
NOV	2252	2252	722	440	-	861	15	-	-	11	203	-
DEC	2827	2827	1260	458	-	776	128	-	-	66	139	-
1983 JAN	2493	2493	1098	515	70	396	94	-	-	110	210	-
FEB	2969	2969	1366	458	40	590	239	-	-	50	226	-
MAR	3514	3514	1562	602	-	626	450	-	-	118	156	-
APR	3279	3279	1480	498	79	366	357	-	-	124	375	-
MAI	3543	3543	1319	872	39	797	286	-	-	23	207	-
JUN	3268	3268	1186	829	128	640	192	-	-	87	206	-
JUL	3899	3899	1409	1037	136	611	454	-	-	-	252	-
AUG	3170	3170	800	994	30	618	463	-	-	64	201	-
82 JAN-AUG	21209	21209	11367	2904	68	4808	623	-	-	-	1439	-
83 JAN-AUG	26135	26135	10220	5805	522	4644	2535	-	-	576	1833	-
1983/82 %	23.2	23.2	-10.1	99.9	667.6	-3.4	306.9	-	-	-	27.4	-
EINFUHREN AUS DRITTEN LAENDERN												
IMPORTS FROM THIRD PARTY COUNTRIES												
IMPORTATIONS EN PROV. DES PAYS TIERS												
1981	364632	346137	64991	91906	90004	34462	26261	-	34536	588	3389	18495
1982	315426	300856	57120	72665	84895	29259	23663	-	30473	233	2548	14570
1982 JUN	27715	27112	5400	6748	6071	2784	2198	-	3603	-	308	603
JUL	25991	24621	3930	6558	7930	1781	2003	-	2212	-	207	1370
AUG	25262	23665	4568	5011	7131	1732	2076	-	2004	-	193	1597
SEP	25709	24650	4949	5746	7028	2823	1682	-	2280	-	142	1059
OCT	25928	24803	5438	5396	6665	2629	1779	-	2693	11	192	1125
NOV	26865	25411	5056	5223	7203	3087	2034	-	2489	110	209	1454
DEC	23992	22610	4846	5846	6620	1651	1426	-	1984	56	181	1382
1983 JAN	26090	24919	4621	6474	7089	2967	1441	-	2016	35	276	1171
FEB	19613	18600	3484	4076	5288	2067	1118	-	2331	-	236	1013
MAR	21297	20011	3808	4516	5464	2501	1514	-	2063	-	145	1286
APR	21397	20369	3706	4356	5724	2947	1228	-	2112	-	296	1028
MAI	23157	22431	4495	5025	6289	2480	1531	-	2461	-	150	726
JUN	23491	22649	4014	5551	6089	2939	1510	-	2184	-	362	842
JUL	23872	23172	4130	5350	7056	2247	1495	-	2709	-	185	700
AUG	24440	23347	4465	5302	6100	3352	1319	-	2626	-	183	1093
82 JAN-AUG	212932	203382	36831	50454	57379	19069	16742	-	21027	56	1824	9550
83 JAN-AUG	183357	175498	32723	40650	49099	21500	11156	-	18502	35	1833	7859
1983/82 %	-13.9	-13.7	-11.2	-19.4	-14.4	12.7	-33.4	-	-12.0	-37.5	0.5	-17.7
EINFUHREN AUS DER WESTL. HEMISPHERE												
IMPORTS FROM THE WESTERN HEMISPHERE												
IMPORT. EN PROV. HEMISPHERE OCCIDENTALE												
1981	18193	18057	1955	5249	5781	1537	1258	-	2162	-	115	136
1982	18629	18629	2062	4124	6745	2205	1085	-	2408	-	-	-
1982 JUN	1840	1840	265	190	512	399	147	-	327	-	-	-
JUL	1594	1594	79	563	732	60	63	-	97	-	-	-
AUG	1513	1513	163	329	568	205	93	-	155	-	-	-
SEP	1664	1664	106	404	442	360	80	-	272	-	-	-
OCT	1611	1611	367	309	436	104	125	-	270	-	-	-
NOV	1832	1832	256	509	472	363	100	-	132	-	-	-
DEC	1759	1759	253	383	521	180	67	-	355	-	-	-
1983 JAN	1974	1974	375	508	630	205	113	-	143	-	-	-
FEB	1373	1373	305	388	201	127	51	-	274	-	27	-
MAR	2122	2122	632	428	359	292	100	-	311	-	-	-
APR	1450	1450	467	172	414	22	104	-	271	-	-	-
MAI	1966	1966	624	349	205	459	146	-	183	-	-	-
JUN	1749	1749	530	260	479	360	15	-	105	-	-	-
JUL	2165	2165	495	460	329	387	83	-	411	-	-	-
AUG	1225	1225	375	157	234	150	132	-	149	-	28	-

	EUR - 10	EUR - 9	B.R. DEUTSCH- LAND	FRANCE	ITALIA	NEDERLAND	BELGIQUE BELGIE	LUXEM- BOURG	UNITED KINGDOM	IRELAND	DANMARK	ELLAS
ROHOEL UND FEEDSTOCKS			CRUDE OIL AND FEEDSTOCKS						PETROLE BRUT ET FEEDSTOCKS			
1000 T												
EINFUHREN AUS AFRIKA			IMPORTS FROM AFRICA						IMPORTATIONS EN PROV.D'AFRIQUE			
1981	79984	76401	23656	13888	26505	7127	2050	-	2673	-	502	3583
1982	86402	82901	24140	17221	22632	7052	6362	-	5350	-	144	3501
1982 JUN	7438	7231	2268	1437	1763	568	658	-	537	-	-	207
JUL	7280	6730	1795	1596	1756	482	548	-	553	-	-	550
AUG	7404	7018	2026	1081	1947	606	808	-	550	-	-	386
SEP	7828	7661	2245	1423	2755	238	483	-	517	-	-	167
OCT	8990	8694	2577	1567	2171	880	673	-	826	-	-	296
NOV	8522	8224	2589	1341	2116	672	748	-	683	-	75	298
DEC	8539	8150	2508	1880	2540	566	365	-	291	-	-	389
1983 JAN	8013	7776	2161	1984	1958	833	524	-	249	-	67	237
FEB	6543	6197	1661	1244	1395	1090	385	-	360	-	62	346
MAR	6537	6133	1482	1647	1121	800	700	-	383	-	-	404
APR	6714	6405	1426	1119	2006	1053	386	-	415	-	-	309
MAI	8292	8043	2517	1626	1831	1122	586	-	361	-	-	249
JUN	7395	7204	1790	1722	1922	903	571	-	296	-	-	191
JUL	8796	8578	2010	1631	3024	731	693	-	489	-	-	218
AUG	7889	7785	1946	1861	2038	1180	336	-	424	-	-	104
EINFUHREN AUS DEM NAHEN U.MITTL.OSTEN			IMPORTS FROM THE NEAR AND MIDDLE EAST						IMPORT. EN PROV. PROCHE ET MOYEN-ORIENT			
1981	231545	219681	34660	62943	50545	23409	20611	-	25653	588	1272	11864
1982	165163	155929	24851	42037	43208	15805	12699	-	16078	233	1018	9234
1982 JUN	14564	14168	2433	4416	2521	1741	823	-	2149	-	85	396
JUL	13194	12548	1574	3632	4151	878	1027	-	1207	-	79	646
AUG	13396	12379	1982	3193	3854	468	997	-	1802	-	83	1017
SEP	12616	11876	2273	3291	2857	1661	972	-	809	-	13	740
OCT	11452	10760	2031	2622	3113	1225	816	-	814	11	128	692
NOV	12669	11739	1840	2632	3477	1737	834	-	1049	110	60	930
DEC	10844	9923	1672	3068	2960	637	652	-	792	56	86	921
1983 JAN	13235	12410	1612	3601	3851	1644	569	-	993	35	105	825
FEB	8753	8127	1000	2227	3052	504	486	-	761	-	97	626
MAR	8492	7797	1055	1940	3007	743	358	-	649	-	45	695
APR	8298	7727	955	2647	1825	1252	419	-	495	-	134	571
MAI	7428	7246	737	1838	3091	240	482	-	776	-	82	182
JUN	9397	8893	896	2808	2814	927	515	-	753	-	180	504
JUL	7438	7103	1094	2212	2085	499	439	-	705	-	69	335
AUG	10564	9823	1467	2321	2803	1770	537	-	856	-	69	741
EINFUHREN AUS OSTEUROPA			IMPORTS FROM EASTERN EUROPE						IMPORT. EN PROV. D'EUROPE ORIENTALE			
1981	21210	20023	1602	7672	6296	819	1809	-	687	-	1138	1187
1982	26394	25250	3408	4795	8599	2280	3008	-	1879	-	1281	1144
1982 JUN	2289	2289	398	395	567	-39	568	-	199	-	201	-
JUL	2345	2239	415	280	1013	19	350	-	69	-	93	106
AUG	1572	1476	260	81	629	185	178	-	37	-	106	96
SEP	2532	2410	216	355	955	465	134	-	156	-	129	122
OCT	2616	2509	250	631	783	390	144	-	247	-	64	107
NOV	2501	2373	175	435	992	213	270	-	214	-	74	128
DEC	1473	1401	158	335	267	165	283	-	98	-	95	72
1983 JAN	1385	1306	102	282	289	248	178	-	150	-	57	79
FEB	1268	1268	22	60	505	127	151	-	133	-	50	-
MAR	2061	2061	267	302	813	255	286	-	38	-	100	-
APR	2801	2653	438	277	1122	227	248	-	179	-	162	148
MAI	2955	2660	374	856	660	269	258	-	179	-	64	295
JUN	2885	2738	441	628	590	315	317	-	266	-	181	147
JUL	3023	2876	424	753	1198	77	215	-	132	-	77	147
AUG	2905	2657	284	839	762	233	314	-	139	-	86	248
EINFUHREN AUS ANDEREN DRITTEN LAENDERN			IMPORTS FROM OTHER THIRD PARTY COUNTRIES						IMPORT. EN PROV. D'AUTRES PAYS TIERS			
1981	13700	11975	3118	2154	877	1570	533	-	3361	-	362	1725
1982	18838	18147	2659	4488	3711	1917	509	-	4758	-	105	691
1982 JUN	1584	1584	36	310	708	115	2	-	391	-	22	-
JUL	1578	1510	67	487	278	342	15	-	286	-	35	68
AUG	1377	1279	137	327	133	318	-	-	360	-	4	98
SEP	1069	1039	109	273	19	99	13	-	526	-	-	30
OCT	1259	1229	213	267	162	30	21	-	536	-	-	30
NOV	1341	1243	196	306	146	102	82	-	411	-	-	98
DEC	1377	1377	255	180	332	103	59	-	448	-	-	-
1983 JAN	1483	1453	371	99	361	37	57	-	481	-	47	30
FEB	1676	1635	276	157	135	219	45	-	803	-	-	41
MAR	2085	1898	372	199	164	411	70	-	682	-	70	187
APR	2134	2134	420	141	357	393	71	-	752	-	-	-
MAI	2516	2516	243	356	502	390	59	-	962	-	4	-
JUN	2065	2065	357	133	284	434	92	-	764	-	1	-
JUL	2450	2450	107	294	420	553	65	-	972	-	39	-
AUG	1857	1857	393	124	263	19	-	-	1058	-	-	-

	EUR - 10	EUR - 9	B.R. DEUTSCH- LAND	FRANCE	ITALIA	NEDERLAND	BELGIQUE BELGIE	LUXEM- BOURG	UNITED KINGDOM	IRELAND	DANMARK	ELLAS
ROHOEL UND FEEDSTOCKS			CRUDE OIL AND FEEDSTOCKS						PETROLE BRUT ET FEEDSTOCKS			
1000 T												
EINFUHREN AUS MEXIKO			IMPORTS FROM MEXICO						IMPORTATIONS EN PROV. DU MEXIQUE			
1981	5915	5915	101	2768	1407	982	194	-	390	-	73	-
1982	9235	9235	55	2932	3648	1646	332	-	622	-	-	-
1982 JUN	947	947	15	140	292	366	35	-	99	-	-	-
JUL	1034	1034	-	504	451	24	55	-	-	-	-	-
AUG	749	749	-	230	401	112	6	-	-	-	-	-
SEP	848	848	9	281	123	328	10	-	97	-	-	-
OCT	650	650	-	219	322	-7	37	-	79	-	-	-
NOV	1028	1028	-	387	230	333	78	-	-	-	-	-
DEC	975	975	-	353	290	180	3	-	149	-	-	-
1983 JAN	1029	1029	-	422	359	167	16	-	65	-	-	-
FEB	580	580	-	361	-	127	49	-	43	-	-	-
MAR	844	844	28	397	81	292	46	-	-	-	-	-
APR	457	457	-	142	202	-1	30	-	84	-	-	-
MAI	864	864	-	288	120	363	36	-	87	-	-	-
JUN	641	641	-	186	129	326	-	-	-	-	-	-
JUL	1350	1350	-	401	329	387	21	-	212	-	-	-
AUG	383	383	-	127	78	117	61	-	-	-	-	-
EINFUHREN AUS VENEZUELA			IMPORTS FROM VENEZUELA						IMPORTATIONS EN PROV. DU VENEZUELA			
1982 JUN	744	744	250	50	208	33	112	-	91	-	-	-
JUL	442	442	79	59	174	36	8	-	86	-	-	-
AUG	651	651	163	99	96	93	87	-	113	-	-	-
SEP	718	718	97	100	319	32	70	-	100	-	-	-
OCT	841	841	367	90	44	111	88	-	141	-	-	-
NOV	723	723	256	123	173	30	22	-	119	-	-	-
DEC	606	606	253	30	161	-	64	-	39	-	-	-
1983 JAN	833	833	375	86	198	38	97	-	39	-	-	-
FEB	747	747	305	27	201	-	2	-	185	-	27	-
MAR	1037	1037	604	31	167	-	21	-	214	-	-	-
APR	944	944	467	30	212	23	74	-	138	-	-	-
MAI	1092	1092	624	61	85	126	100	-	96	-	-	-
JUN	1091	1091	530	57	350	34	15	-	105	-	-	-
JUL	915	915	495	59	116	-	62	-	183	-	-	-
AUG	780	780	375	29	156	33	71	-	116	-	-	-
EINFUHREN AUS ALGERIEN			IMPORTS FROM ALGERIA						IMPORTATIONS EN PROV. D'ALGERIE			
1981	14475	14475	6013	4283	3360	323	163	-	333	-	-	-
1982	15689	14982	4227	5255	3325	1744	89	-	342	-	-	707
1982 JUN	1190	1139	378	347	227	112	-	-	75	-	-	51
JUL	1066	1016	272	335	302	107	-	-	-	-	-	50
AUG	1323	1272	248	472	354	198	-	-	-	-	-	51
SEP	1177	1127	321	361	274	50	43	-	78	-	-	50
OCT	1416	1366	573	345	186	135	-	-	127	-	-	50
NOV	1461	1361	491	449	118	303	-	-	-	-	-	100
DEC	1399	1246	411	353	194	288	-	-	-	-	-	153
1983 JAN	1335	1284	503	433	138	210	-	-	-	-	-	51
FEB	937	937	269	259	136	228	-	-	45	-	-	-
MAR	1071	1091	305	574	130	74	-	-	38	-	-	-
APR	1280	1280	274	340	110	275	23	-	258	-	-	-
MAI	1325	1202	321	548	126	162	15	-	30	-	-	123
JUN	899	837	223	438	133	41	2	-	-	-	-	62
JUL	1214	1162	189	490	145	262	25	-	51	-	-	52
AUG	1047	1047	173	398	-	284	43	-	149	-	-	-
EINFUHREN AUS LIBYEN			IMPORTS FROM LIBYA						IMPORTATIONS EN PROV. DE LIBYE			
1981	26984	23809	10461	1479	10527	703	339	-	300	-	-	3175
1982	33315	30701	11014	2428	10801	1465	3025	-	1968	-	-	2614
1982 JUN	2848	2692	1094	208	694	157	348	-	191	-	-	156
JUL	3142	2642	801	214	826	107	341	-	353	-	-	500
AUG	3352	3017	1086	67	1077	-27	393	-	421	-	-	335
SEP	3938	3821	1206	441	1617	188	263	-	106	-	-	117
OCT	4058	3812	1279	384	1062	336	323	-	428	-	-	246
NOV	4401	4203	1409	485	1502	266	391	-	150	-	-	198
DEC	3626	3390	1323	349	1351	136	224	-	7	-	-	236
1983 JAN	3048	2862	914	270	969	471	238	-	-	-	-	186
FEB	2897	2630	756	300	715	606	95	-	96	-	62	267
MAR	2697	2293	674	96	530	429	460	-	104	-	-	404
APR	2737	2428	456	89	1136	513	168	-	66	-	-	309
MAI	3184	3058	1147	25	898	563	296	-	129	-	-	126
JUN	2688	2559	888	394	660	367	91	-	159	-	-	129
JUL	3371	3205	924	426	1345	148	266	-	96	-	-	166
AUG	2766	2662	757	464	942	381	89	-	29	-	-	104
EINFUHREN AUS AEGYPTEN			IMPORTS FROM EGYPT						IMPORTATIONS EN PROV. D'EGYPTE			
1981	12566	12158	498	175	9766	96	130	-	1493	-	-	408
1982	8758	8578	1060	835	5239	188	112	-	1144	-	-	180
1982 JUN	861	861	125	60	537	-	-	-	139	-	-	-
JUL	967	967	175	211	404	-	68	-	109	-	-	-
AUG	625	625	124	106	288	-	-	-	107	-	-	-
SEP	836	836	186	92	558	-	-	-	-	-	-	-
OCT	810	810	86	-	537	65	-	-	122	-	-	-
NOV	573	573	-	-	285	102	31	-	155	-	-	-
DEC	640	640	-	61	599	-24	4	-	-	-	-	-
1983 JAN	566	566	-	207	359	-	-	-	-	-	-	-
FEB	499	499	71	120	308	-	-	-	-	-	-	-
MAR	599	599	79	295	225	-	-	-	-	-	-	-
APR	600	600	106	66	428	-	-	-	-	-	-	-
MAI	788	788	162	201	425	-	-	-	-	-	-	-
JUN	1065	1065	107	153	778	-	27	-	-	-	-	-
JUL	990	990	68	69	785	-	-	-	68	-	-	-
AUG	864	864	-	160	704	-	-	-	-	-	-	-

EUR - 10		EUR - 9		B.R. DEUTSCHLAND	FRANCE	ITALIA	NEDERLAND	BELGIQUE BELGIE	LUXEMBOURG	UNITED KINGDOM	IRELAND	DANMARK	ELLAS
ROHOEL UND FEEDSTOCKS				CRUDE OIL AND FEEDSTOCKS					PETROLE BRUT ET FEEDSTOCKS				
1000 T													
EINFUHREN AUS NIGERIA				IMPORTS FROM NIGERIA					IMPORTATIONS EN PROV. DU NIGERIA				
1981	19742	19742	5169	5612	2333	5026	996	-	104	-	502	-	-
1982	22683	22683	6619	6594	3267	2295	2008	-	1756	-	144	-	-
1982 JUN	1753	1753	501	544	305	133	210	-	60	-	-	-	-
JUL	1773	1773	385	712	224	268	119	-	65	-	-	-	-
AUG	1540	1540	561	370	228	158	223	-	-	-	-	-	-
SEP	1505	1505	459	291	306	-	177	-	272	-	-	-	-
OCT	2369	2369	639	563	386	344	288	-	149	-	-	-	-
NOV	1933	1933	684	367	211	1	176	-	419	-	75	-	-
DEC	2558	2558	747	995	396	-1	137	-	284	-	-	-	-
1983 JAN	2335	2335	634	669	430	29	285	-	221	-	67	-	-
FEB	1739	1739	464	374	236	188	290	-	187	-	-	-	-
MAR	1942	1942	392	665	190	275	240	-	180	-	-	-	-
APR	1996	1996	540	596	332	265	195	-	68	-	-	-	-
MAI	2162	2162	742	563	299	185	204	-	169	-	-	-	-
JUN	2254	2254	542	652	307	352	332	-	69	-	-	-	-
JUL	2800	2800	726	646	633	220	394	-	181	-	-	-	-
AUG	2898	2898	908	839	392	392	204	-	163	-	-	-	-
EINFUHREN AUS GABUN				IMPORTS FROM GABON					IMPORTATIONS EN PROV. DU GABON				
1981	1937	1937	340	753	181	363	-	-	300	-	-	-	-
1982	2059	2059	207	1174	-	126	419	-	133	-	-	-	-
1982 JUN	395	395	99	124	-	-	100	-	72	-	-	-	-
JUL	124	124	-	124	-	-	-	-	-	-	-	-	-
AUG	145	145	-	45	-	-	100	-	-	-	-	-	-
SEP	159	159	-	98	-	-	-	-	61	-	-	-	-
OCT	81	81	-	81	-	-	-	-	-	-	-	-	-
NOV	40	40	-	40	-	-	-	-	-	-	-	-	-
DEC	87	87	-	87	-	-	-	-	-	-	-	-	-
1983 JAN	472	472	42	245	62	123	-	-	-	-	-	-	-
FEB	79	-	-	-	-	-	-	-	-	-	-	79	-
MAR	92	92	-	-	40	-	-	-	52	-	-	-	-
APR	28	28	-	28	-	-	-	-	-	-	-	-	-
MAI	273	273	-	190	83	-	-	-	-	-	-	-	-
JUN	106	106	-	-	44	-	-	-	62	-	-	-	-
JUL	70	70	-	-	-	-	-	-	70	-	-	-	-
AUG	-	-	-	-	-	-	-	-	-	-	-	-	-
EINFUHREN AUS DEM IRAK				IMPORTS FROM IRAK					IMPORTATIONS EN PROV. D'IRAK				
1981	12174	10846	222	2317	7953	113	36	-	205	-	-	-	1328
1982	10900	9514	777	1233	5715	365	407	-	1017	-	-	-	1386
1982 JUN	924	568	244	60	220	44	-	-	-	-	-	-	356
JUL	862	862	60	180	581	39	2	-	-	-	-	-	-
AUG	726	657	111	-	381	-66	71	-	160	-	-	-	69
SEP	354	166	27	-	91	17	31	-	-	-	-	-	188
OCT	403	278	-	79	159	37	3	-	-	-	-	-	125
NOV	1064	934	103	-	483	71	156	-	121	-	-	-	130
DEC	1176	916	232	-	441	99	144	-	-	-	-	-	260
1983 JAN	920	663	275	-	211	-12	63	-	123	-	-	-	257
FEB	1176	1172	131	-	755	30	146	-	110	-	-	-	4
MAR	890	890	-	-	743	35	112	-	-	-	-	-	-
APR	887	887	180	-	583	35	89	-	-	-	-	-	-
MAI	1224	1156	152	140	520	10	250	-	84	-	-	-	68
JUN	1169	1011	36	175	599	-	164	-	37	-	-	-	158
JUL	1046	837	17	217	275	7	157	-	164	-	-	-	209
AUG	713	521	136	184	138	5	58	-	-	-	-	-	192
EINFUHREN AUS DEM IRAN				IMPORTS FROM IRAN					IMPORTATIONS EN PROV. D'IRAN				
1981	9623	9148	1504	1504	2764	464	1478	-	1434	-	-	-	475
1982	29399	29379	2271	3492	12898	6926	1198	-	2534	-	60	-	20
1982 JUN	3466	3466	75	723	866	1005	134	-	663	-	-	-	-
JUL	3358	3358	298	243	1602	475	191	-	549	-	-	-	-
AUG	3447	3447	218	611	1525	547	70	-	476	-	-	-	-
SEP	2787	2787	264	387	798	1048	166	-	124	-	-	-	-
OCT	2787	2787	270	266	1317	633	190	-	111	-	-	-	-
NOV	4030	4030	652	69	1753	983	149	-	364	-	60	-	-
DEC	3104	3104	399	668	1044	777	138	-	78	-	-	-	-
1983 JAN	2527	2527	487	381	1255	365	12	-	-	-	27	-	-
FEB	1689	1689	231	232	834	141	17	-	137	-	97	-	-
MAR	1674	1674	70	387	832	377	8	-	-	-	-	-	-
APR	1791	1791	58	619	381	663	70	-	-	-	-	-	-
MAI	2000	2000	2	248	1298	313	12	-	127	-	-	-	-
JUN	1843	1843	114	118	1228	347	36	-	-	-	-	-	-
JUL	1325	1325	223	316	493	202	91	-	-	-	-	-	-
AUG	3502	3211	272	365	1235	1055	145	-	139	-	-	-	291
EINFUHREN AUS SAUDI-ARABIEN				IMPORTS FROM SAUDI-ARABIA					IMPORT. EN PROV. D'ARABIE SEOUDITE				
1981	165694	155684	25533	46088	31482	15989	17757	-	17337	413	1085	10010	-
1982	96852	89024	17078	27049	19199	5162	9813	-	9532	233	958	7828	-
1982 JUN	7223	7183	1641	2706	1008	164	609	-	970	-	85	40	-
JUL	7312	6666	1127	2375	1377	366	760	-	582	-	79	646	-
AUG	6970	6022	1361	1816	1223	-134	854	-	819	-	83	948	-
SEP	6922	6370	1581	1703	1516	273	770	-	514	-	13	552	-
OCT	6293	5726	1159	1644	1295	334	572	-	583	11	128	567	-
NOV	5415	4615	876	1623	947	217	396	-	446	110	-	800	-
DEC	5128	4467	871	1559	1092	-36	269	-	498	56	86	661	-
1983 JAN	7185	6617	616	2270	2061	689	313	-	555	35	78	568	-
FEB	4317	3695	584	1294	1131	126	162	-	398	-	-	622	-
MAR	4003	3308	816	702	1012	103	157	-	473	-	45	695	-
APR	3547	2976	460	1158	757	-	180	-	381	-	-	571	-
MAI	2764	2650	397	730	975	-	115	-	433	-	-	114	-
JUN	3664	3316	434	1599	566	34	86	-	570	-	29	346	-
JUL	2155	2029	480	995	-	54	56	-	444	-	-	126	-
AUG	4378	4120	666	1231	1238	291	316	-	378	-	-	258	-

	EUR - 10	EUR - 9	B.R. DEUTSCHLAND	FRANCE	ITALIA	NEDERLAND	BELGIQUE BELGIE	LUXEMBOURG	UNITED KINGDOM	IRELAND	DANMARK	ELLAS
ROHOEL UND FEEDSTOCKS			CRUDE OIL AND FEEDSTOCKS						PETROLE BRUT ET FEEDSTOCKS			
1000 T												
EINFUHREN AUS KUWAIT			IMPORTS FROM KUWAIT						IMPORTATIONS EN PROV. DU KOWEIT			
1981	10931	10880	604	1298	1381	3315	140	-	3971	127	44	51
1982	4879	4879	45	845	2242	1168	4	-	575	-	-	-
1982 JUN	623	623	-	80	118	344	-	-	81	-	-	-
JUL	506	506	-	-	429	1	-	-	76	-	-	-
AUG	447	447	-	80	367	-	-	-	-	-	-	-
SEP	666	666	-	293	111	262	-	-	-	-	-	-
OCT	407	407	-	104	158	145	-	-	-	-	-	-
NOV	564	564	-	-	212	277	-	-	75	-	-	-
DEC	-99	-99	-	-	176	-275	-	-	-	-	-	-
1983 JAN	266	266	-	144	121	1	-	-	-	-	-	-
FEB	612	612	-	77	275	225	-	-	35	-	-	-
MAR	414	414	-	155	208	51	-	-	-	-	-	-
APR	986	986	-	80	104	554	-	-	114	-	134	-
MAI	53	53	-	-	54	-83	-	-	-	-	82	-
JUN	1036	1036	56	-	344	324	13	-	146	-	151	-
JUL	569	569	38	77	163	152	-	-	70	-	69	-
AUG	748	748	80	70	100	429	-	-	-	-	69	-
EINFUHREN AUS KATAR			IMPORTS FROM QATAR						IMPORTATIONS EN PROV. DU QATAR			
1981	7229	7229	315	2619	1664	2299	295	-	37	-	-	-
1982	4634	4634	366	2030	1400	438	167	-	233	-	-	-
1982 JUN	507	507	37	261	101	-	28	-	80	-	-	-
JUL	429	429	-	225	162	-	42	-	-	-	-	-
AUG	202	202	45	-	157	-2	2	-	-	-	-	-
SEP	501	501	44	372	80	-	5	-	-	-	-	-
OCT	153	153	-	74	79	-	-	-	-	-	-	-
NOV	240	240	-	158	82	-	-	-	-	-	-	-
DEC	207	207	-	207	-	-	-	-	-	-	-	-
1983 JAN	330	330	-	127	203	-	-	-	-	-	-	-
FEB	80	80	-	80	-	-	-	-	-	-	-	-
MAR	98	98	-	72	-	-	26	-	-	-	-	-
APR	160	160	-	160	-	-	-	-	-	-	-	-
MAI	165	165	-	-	163	-	2	-	-	-	-	-
JUN	283	283	-	185	-	97	1	-	-	-	-	-
JUL	95	95	95	-	-	-	-	-	-	-	-	-
AUG	-	-	-	-	-	-	-	-	-	-	-	-
EINFUHREN AUS VEREINIGTEN ARAB. EMIRATEN			IMPORTS FROM UNITED ARAB EMIRATES						IMPORT. EN PROV. DES EMIRATS ARABES UNIS			
1981	18062	18062	3616	7623	2383	1018	790	-	2441	48	143	-
1982	13569	13569	2276	6002	1754	1252	551	-	1734	-	-	-
1982 JUN	1249	1249	178	491	208	77	5	-	290	-	-	-
JUL	555	555	-	557	-	-2	-	-	-	-	-	-
AUG	1288	1288	121	496	201	123	-	-	347	-	-	-
SEP	751	751	189	301	261	-	-	-	-	-	-	-
OCT	1123	1123	326	455	105	76	41	-	120	-	-	-
NOV	1108	1108	208	660	-	132	66	-	42	-	-	-
DEC	1008	1008	79	574	207	-	32	-	116	-	-	-
1983 JAN	852	852	129	425	-	52	65	-	111	-	-	-
FEB	832	832	47	544	57	-	103	-	81	-	-	-
MAR	976	976	121	392	212	72	3	-	176	-	-	-
APR	546	546	94	419	-	-	33	-	-	-	-	-
MAI	841	841	126	531	81	-	103	-	-	-	-	-
JUN	1070	1070	209	446	75	125	215	-	-	-	-	-
JUL	2015	2015	162	534	1154	34	131	-	-	-	-	-
AUG	888	888	209	240	92	-	8	-	339	-	-	-
EINFUHREN AUS MASKAT-OMAN			IMPORTS FROM MUSCAT-OMAN						IMPORTATIONS EN PROV. DE MASCAT-OMAN			
1981	3193	3193	2340	443	-	210	57	-	143	-	-	-
1982	2853	2853	1696	410	-	368	328	-	51	-	-	-
1982 JUN	312	312	205	-	-	107	-	-	-	-	-	-
JUL	89	89	-	-	-	-	-	-	-	-	-	-
AUG	223	223	126	97	-	-	-	-	-	-	-	-
SEP	153	153	34	58	-	61	-	-	-	-	-	-
OCT	286	286	276	-	-	-	10	-	-	-	-	-
NOV	154	154	1	29	-	57	67	-	-	-	-	-
DEC	220	220	91	60	-	-	69	-	-	-	-	-
1983 JAN	805	805	102	27	-	356	116	-	204	-	-	-
FEB	47	47	7	-	-	-18	58	-	-	-	-	-
MAR	305	305	-	149	-	105	51	-	-	-	-	-
APR	300	300	93	171	-	-	36	-	-	-	-	-
MAI	103	103	-	103	-	-	-	-	-	-	-	-
JUN	246	246	-	246	-	-	-	-	-	-	-	-
JUL	4	4	-	-	-	-	4	-	-	-	-	-
AUG	108	108	-	108	-	-10	10	-	-	-	-	-
EINFUHREN AUS UDSSR			IMPORTS FROM USSR						IMPORTATIONS EN PROV. D'URSS			
1981	18584	17397	1257	6264	5998	819	1627	-	687	-	745	1187
1982	25185	24041	3408	4484	8064	2280	2983	-	1843	-	979	1144
1982 JUN	2190	2190	398	395	496	-39	568	-	199	-	173	-
JUL	2067	1961	415	246	803	19	350	-	69	-	59	106
AUG	1468	1372	260	56	605	185	178	-	37	-	53	96
SEP	2325	2203	216	328	842	465	134	-	120	-	98	122
OCT	2511	2404	250	605	732	390	144	-	247	-	36	107
NOV	2483	2355	175	435	992	23	270	-	214	-	56	128
DEC	1376	1504	158	306	242	165	258	-	98	-	77	72
1983 JAN	1309	1230	102	235	289	248	178	-	150	-	28	79
FEB	1222	1222	242	60	480	127	151	-	133	-	29	-
MAR	1859	1859	267	252	813	165	267	-	38	-	57	-
APR	1683	1535	438	237	92	227	248	-	160	-	133	148
MAI	2632	2337	374	651	570	269	258	-	179	-	36	295
JUN	2835	2688	441	614	575	35	317	-	266	-	160	147
JUL	2975	2828	424	730	1173	77	215	-	132	-	77	147
AUG	2834	2586	284	615	762	233	314	-	139	-	39	248

	EUR - 10	EUR - 9	B.R. DEUTSCHLAND	FRANCE	ITALIA	NEDERLAND	BELGIQUE BELGIE	LUXEMBOURG	UNITED KINGDOM	IRELAND	DANMARK	ELLAS
ROHOEL UND FEEDSTOCKS			CRUDE OIL AND FEEDSTOCKS						PETROLE BRUT ET FEEDSTOCKS			
1000 T												
EINFUHREN AUS NORWEGEN			IMPORTS FROM NORWAY						IMPORTATIONS EN PROV. DE NORVEGE			
1981	9923	9923	2795	1876	63	1399	492	-	3155	-	143	-
1982	11015	11015	2432	2593	184	1917	354	-	3535	-	-	-
1982 JUN	420	420	-	68	-	115	2	-	235	-	-	-
JUL	859	859	67	255	-	342	15	-	180	-	-	-
AUG	789	789	102	91	-	318	-	-	278	-	-	-
SEP	886	886	109	273	-	99	13	-	392	-	-	-
OCT	704	704	133	101	-	30	2	-	438	-	-	-
NOV	948	948	196	306	-	102	55	-	289	-	-	-
DEC	973	973	255	180	66	103	59	-	310	-	-	-
1983 JAN	1085	1085	371	77	128	137	57	-	268	-	47	-
FEB	1311	1311	276	157	-	219	25	-	634	-	-	-
MAR	1566	1566	372	184	-	411	70	-	529	-	-	-
APR	1663	1663	420	87	-	393	71	-	692	-	-	-
MAI	1532	1532	243	317	-	330	59	-	583	-	-	-
JUN	1541	1541	357	73	102	434	92	-	483	-	-	-
JUL	1765	1765	107	261	-	553	65	-	779	-	-	-
AUG	1125	1125	393	92	-	-	147	-	493	-	-	-
EINFUHREN AUS O.P.E.C.-LAENDERN			IMPORTS FROM O.P.E.C.						IMPORTATIONS EN PROV. DE L'O.P.E.P.			
1981	297704	282434	55352	75805	68056	30208	23024	-	27606	588	1795	15270
1982	242219	229547	46892	57194	63188	21463	18434	-	20981	233	1162	12672
1982 JUN	20922	20319	4497	5594	3955	2069	1546	-	2573	-	85	603
JUL	19569	18373	3022	5024	5677	1397	1463	-	1711	-	79	1196
AUG	20091	18688	3914	4056	5609	890	1800	-	2336	-	83	1403
SEP	19478	18571	4188	4347	5375	1870	1525	-	1255	-	13	907
OCT	19931	18943	4613	4085	4791	2151	1505	-	1659	11	128	988
NOV	20979	19751	4679	3974	5481	2280	1356	-	1736	110	135	1228
DEC	18800	17490	4315	4822	5062	1060	1008	-	1081	56	86	1310
1983 JAN	20202	19140	3978	5090	5648	1996	1073	-	1124	35	172	1062
FEB	15105	14133	2787	3187	4340	1544	815	-	1274	-	186	972
MAR	14914	13815	2972	3026	4070	1438	1027	-	1027	-	45	1099
APR	14902	14022	2529	3559	3615	2328	852	-	1025	-	134	880
MAI	15205	14774	3511	3036	4582	1276	1097	-	1160	-	82	431
JUN	16103	15408	3032	4064	4308	1721	955	-	1148	-	180	695
JUL	15575	15022	3349	3760	4324	1079	1182	-	1259	-	69	553
AUG	17839	16994	3576	3820	4293	2870	934	-	1414	-	69	845
82 JAN-AUG	163130	154891	29097	39966	42481	14139	13102	-	15250	56	800	8239
83 JAN-AUG	129845	123308	25734	29542	35180	14252	7915	-	9641	35	937	6537
1983/82 %	-20,4	-20,4	-11,6	-26,1	-17,2	0,8	-39,6	-	-36,8	-37,5	17,1	-20,7
GESAMTAUSFUHREN			TOTAL EXPORTS						EXPORTATIONS TOTALES			
1981	55290	53000	69	-	552	373	86	-	51669	-	251	2290
1982	63262	62392	61	-	524	119	434	-	60496	-	758	870
1982 JUN	5136	5007	-	-	65	4	21	-	4848	-	69	129
JUL	5587	5537	-	-	54	3	15	-	5364	-	101	50
AUG	5359	5359	-	-	22	-	51	-	5132	-	103	-
SEP	5854	5688	-	-	22	21	20	-	5516	-	109	166
OCT	5380	5212	-	-	50	6	110	-	4929	-	117	168
NOV	6228	6170	-	-	-	2	120	-	6007	-	41	58
DEC	5154	5044	1	-	22	60	20	-	4831	-	110	110
1983 JAN	4506	4506	-	-	-	4	35	-	4390	-	77	-
FEB	5308	5308	-	-	-	186	32	-	5021	-	69	-
MAR	6098	6098	-	-	-	9	13	-	5972	-	104	-
APR	5698	5698	-	-	-	16	5	-	5553	-	124	-
MAI	5450	5450	-	-	8	15	-	-	5323	-	104	-
JUN	5186	5186	-	-	80	15	25	-	4962	-	104	-
JUL	6294	6294	2	-	69	8	8	-	6067	-	140	-
AUG	5463	5463	-	-	56	25	3	-	5268	-	112	-
82 JAN-AUG	40646	40278	60	-	430	30	164	-	39213	-	381	368
83 JAN-AUG	44004	44004	2	-	213	278	101	-	42556	-	834	-
1983/82 %	8,3	9,3	-96,7	-	-50,5	826,7	-38,4	-	8,5	-	118,9	-
NETTOEINFUHREN VON MINERALOEL UND PRODUKTEN			NET IMPORTS OF PETROLEUM						IMPORTATIONS NETTES DE PETROLE			
1981	357717	345609	108688	93679	92495	31250	21191	1031	-18206	4927	10554	12108
1982	323664	313334	103126	85607	88133	27622	21795	1023	-27976	4500	9504	10330
1982 JUN	29390	29412	9016	8319	6780	3154	1693	81	-665	367	667	-22
JUL	25952	24946	7788	7209	8188	1888	1615	76	-2943	347	778	1006
AUG	25186	23927	8965	6524	7265	1447	1444	71	-2513	258	466	1259
SEP	26002	25228	8713	7270	7242	2628	1664	86	-3597	457	765	774
OCT	26386	25514	8508	6885	7042	2301	1885	95	-2364	387	775	872
NOV	25549	24337	8074	6709	7426	2601	1710	86	-3513	371	871	1212
DEC	25491	24677	8662	7393	7432	1477	1492	82	-3106	491	754	814
1983 JAN	28690	28407	8829	8028	7774	2489	2056	80	-2267	405	1013	483
FEB	21213	20559	7824	5287	6097	1462	1559	65	-2745	327	683	654
MAR	22100	21277	8136	6370	6079	1607	1861	92	-3643	350	425	823
APR	22144	21144	8471	5539	5959	2337	1250	87	-3694	301	894	1000
MAI	24826	24370	8962	7612	6604	1805	1785	81	-3246	198	569	458
JUN	24722	23896	8608	7090	6690	1970	1324	95	-2933	364	688	826
JUL	23331	22854	8167	7162	6602	2279	1508	71	-3779	375	469	447
AUG	24559	23504	8302	6667	6214	3123	1467	75	-3101	257	500	1055
82 JAN-AUG	220236	213578	69169	57350	58989	18615	15044	674	-15396	2794	6339	6658
83 JAN-AUG	191757	186011	67299	53755	52019	17072	12810	646	-25408	2577	5241	5746
1983/82 %	-12,9	-12,9	-2,7	-6,3	-11,8	-8,3	-14,8	-4,2	65,0	-7,8	-17,3	-17,3

	EUR - 10	EUR - 9	B.R. DEUTSCHLAND	FRANCE	ITALIA	NEDERLAND	BELGIQUE BELGIE	LUXEMBOURG	UNITED KINGDOM	IRELAND	DANMARK	ELLAS
ROHOEL UND FEEDSTOCKS	CRUDE OIL AND FEEDSTOCKS							PETROLE BRUT ET FEEDSTOCKS				
	1000 T											
ROHOELVERARBEITUNG IN DEN RAFFINERIEEN	REFINERY THROUGHPUT							PETROLE BRUT TRAITE DS. LES RAFFINERIES				
1981	454919	438985	96348	97285	92570	40711	29257	-	75850	735	6229	15934
1982	421909	406763	91947	82841	86478	39603	24960	-	74418	484	6032	15146
1982 JUL	35661	34262	7135	7451	7591	3114	2194	-	6229	-	548	1399
AUG	35614	34166	7848	6376	7845	3183	2283	-	6044	-	587	1448
SEP	33524	32279	7801	5884	7030	3503	1761	-	5701	105	494	1245
OCT	33772	32705	7041	6248	7018	3219	2041	-	6534	126	478	1067
NOV	34529	33237	7472	6473	6850	3418	1768	-	6576	122	558	1292
DEC	36288	34887	7873	7736	7165	3135	1672	-	6708	131	467	1401
1983 JAN	35945	34599	7259	7052	7296	3814	1778	-	6682	116	602	1346
FEB	31750	30545	6821	5836	6659	3266	1469	-	5844	101	549	1205
MAR	32921	31660	7156	5875	6513	3328	1980	-	6123	113	572	1261
APR	32023	30901	7040	5461	6200	3542	1807	-	6147	119	585	1122
MAI	34161	32906	7251	6506	6144	3951	1879	-	6602	84	489	1255
JUN	34264	33171	7559	6424	6947	3786	2004	-	5900	37	514	1093
JUL	35131	34069	7434	6858	7237	3571	1948	-	6288	97	636	1062
AUG	35772	34627	7648	6850	7003	4027	2121	-	6267	113	598	1145
SEP	:	:	:	:	:	:	:	-	:	:	:	:
82 JAN-AUG	283796	273655	61760	56500	58415	26328	17718	-	48899	-	4035	10141
83 JAN-AUG	271967	262478	58168	50862	53999	29285	14986	-	49853	780	4545	9489
1983/82 %	-4,2	-4,1	-5,8	-10,0	-7,6	11,2	-15,4	-	2,0	-	12,6	-6,4

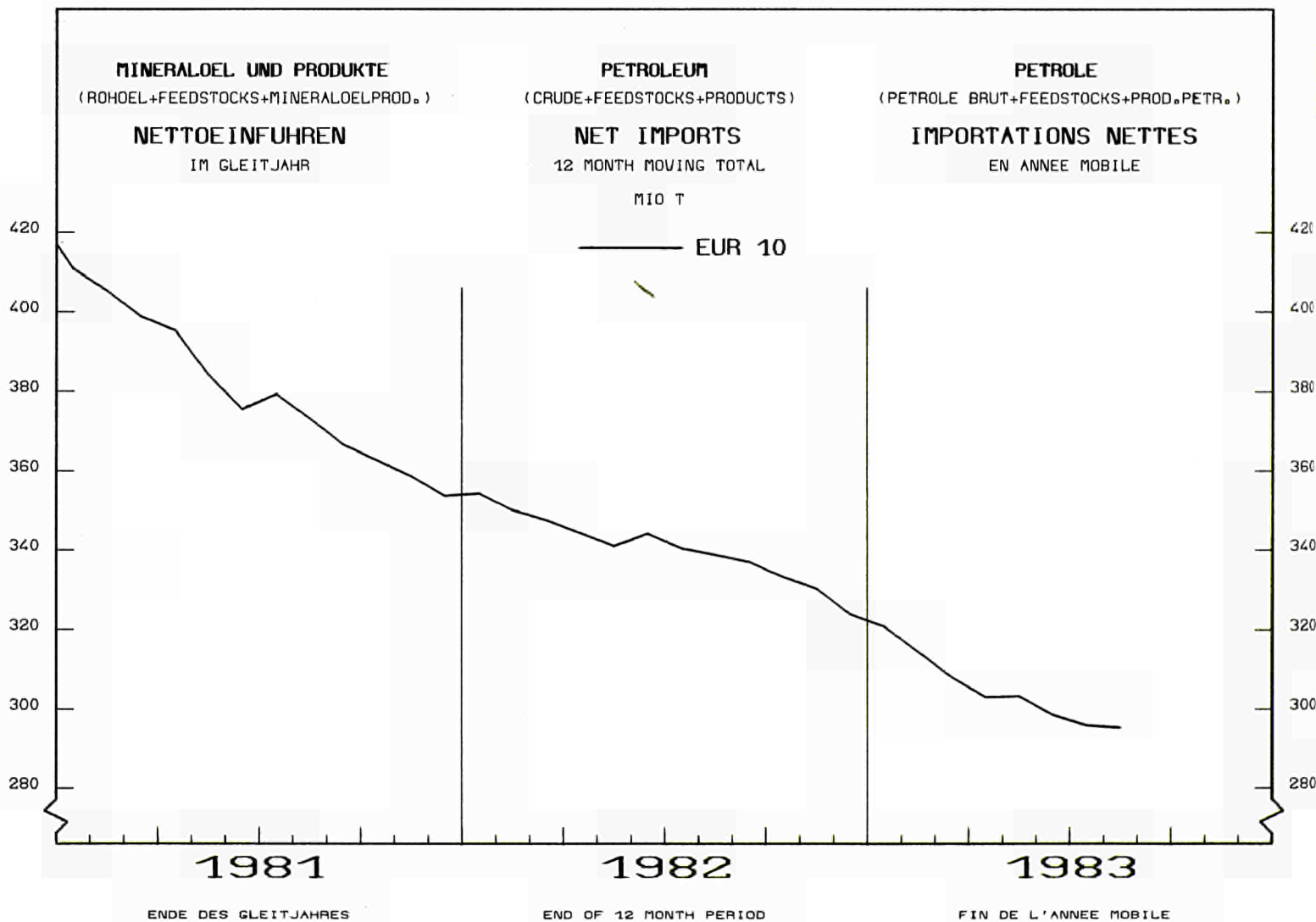

	EUR -	EUR -	B.R.	FRANCE	ITALIA	NEDERLAND	BELGIQUE	LUXEM- BOURG	UNITED KINGDOM	IRELAND	DANMARK	ELLAS	
	10	9	DEUTSCH- LAND				BELGIE						
ALLE MINERALOELPRODUKTE			ALL PETROLEUM PRODUCTS										TOUS PRODUITS PETROLIERS
1000 T													
NETTOERZEUGUNG IN DEN RAFFINERIEEN				NET PRODUCTION IN REFINERIES					PRODUCTION NETTE DANS LES RAFFINERIES				
1981	423805	408512	89421	91008	86806	37734	27415	-	69520	707	5901	15293	
1982	391824	377296	85480	77306	80693	36273	23382	-	67983	464	5715	14528	
1982 JUN	31361	30641	7414	6466	5909	2938	2020	-	5330	-	564	720	
JUL	33035	31696	6599	7004	7085	2828	2035	-	5628	-	517	1339	
AUG	33056	31673	7336	5905	7296	2897	2154	-	5529	-	556	1383	
SEP	31226	30033	7296	5515	6556	3243	1646	-	5216	94	467	1193	
OCT	31348	30324	6528	5839	6537	2938	1937	-	5971	124	450	1024	
NOV	32117	30881	6995	6027	6344	3159	1656	-	6038	118	544	1236	
DEC	33582	32240	7301	7199	6683	2904	1443	-	6139	128	443	1342	
1983 JAN	33418	32083	6714	6588	6744	3584	1665	-	6100	109	579	1335	
FEB	29124	27970	6312	5378	6040	2952	1351	-	5321	101	515	1154	
MAR	30519	29301	6643	5476	5940	3096	1865	-	5628	111	542	1218	
APR	29600	28519	6568	5068	5585	3282	1676	-	5671	115	554	1081	
MAI	31831	30623	6788	6061	5669	3689	1793	-	6125	79	459	1208	
JUN	31925	30873	7067	5996	6431	3532	1906	-	5415	34	492	1052	
JUL	32763	31738	6973	6424	6740	3306	1799	-	5804	90	602	1025	
AUG	33239	32169	7154	6418	6332	3793	2018	-	5741	114	568	1101	
FLUESSIG-UND RAFFINERIEGAS			LPG AND REFINERY GAS					GPL ET GAZ DE RAFFINERIES					
1000 T													
NETTOERZEUGUNG				NET PRODUCTION					PRODUCTION NETTE				
1981	12148	11883	2572	2808	2040	2399	487	-	1466	1	110	265	
1982	11870	11614	2612	2646	1752	2503	410	-	1572	2	117	256	
1982 JUN	961	943	242	214	117	198	36	-	124	-	12	18	
JUL	1009	986	224	257	150	161	39	-	144	-	11	23	
AUG	1024	1006	245	227	156	194	41	-	132	-	11	18	
SEP	915	896	217	190	141	197	23	-	116	2	10	19	
OCT	958	938	196	195	133	173	27	-	206	-	8	20	
NOV	884	863	201	186	131	182	39	-	112	1	11	21	
DEC	986	964	215	231	139	212	32	-	127	-1	9	22	
1983 JAN	1081	1055	231	226	143	256	28	-	151	1	19	26	
FEB	941	913	194	197	132	235	25	-	120	-	10	28	
MAR	1069	1041	214	222	161	253	36	-	141	3	11	28	
APR	999	985	222	200	144	231	32	-	141	1	14	14	
MAI	1095	1074	230	231	129	276	33	-	164	1	10	21	
JUN	1062	1039	245	227	143	248	36	-	131	-	9	23	
JUL	1020	1001	231	221	126	255	32	-	122	2	12	19	
AUG	:	:	233	209	142	:	32	-	157	2	11	22	
MOTORENBENZIN			MOTOR SPIRIT					ESSENCES MOTEUR					
1000 T													
NETTOERZEUGUNG				NET PRODUCTION					PRODUCTION NETTE				
1981	83953	82394	20024	17420	14963	6671	4773	-	17197	186	1160	1559	
1982	85306	83662	19987	16854	15525	7336	3676	-	19234	113	937	1644	
1982 JUN	7223	7103	1851	1454	1128	614	352	-	1603	-	101	120	
JUL	7914	7752	1672	1722	1394	666	409	-	1801	-	88	162	
AUG	7654	7503	1687	1490	1490	678	391	-	1668	-	93	151	
SEP	6947	6822	1693	1373	1341	598	159	-	1572	15	71	125	
OCT	7193	7068	1564	1409	1408	619	239	-	1719	30	80	125	
NOV	7068	6920	1535	1327	1220	585	310	-	1821	30	92	148	
DEC	7492	7400	1802	1433	1363	543	302	-	1847	38	72	92	
1983 JAN	7207	7045	1671	1309	1356	570	292	-	1732	22	93	162	
FEB	6219	6094	1487	1086	1134	463	238	-	1568	28	90	125	
MAR	6689	6559	1584	1203	1071	607	291	-	1683	14	106	130	
APR	6977	6905	1581	1265	1166	668	349	-	1738	36	102	72	
MAI	7312	7212	1665	1379	1181	605	369	-	1900	27	86	100	
JUN	7426	7309	1728	1368	1294	704	334	-	1748	33	100	117	
JUL	8000	7852	1767	1641	1410	629	377	-	1899	18	111	148	
AUG	:	:	1716	1562	1528	:	334	-	1849	34	110	137	
PETROLEUM UND FLUGTURBINENKRAFTSTOFFE			KEROSENE AND JET FUELS					PETROLE LAMPANT ET CARBUREACTEURS					
1000 T													
NETTOERZEUGUNG				NET PRODUCTION					PRODUCTION NETTE				
1981	22977	21302	1505	4520	3736	3242	1816	-	6463	7	13	1675	
1982	23029	21192	1617	4169	3887	3501	1686	-	6300	-	32	1837	
1982 JUN	1675	1610	145	289	292	289	111	-	475	-	9	65	
JUL	1908	1770	120	395	370	311	89	-	478	-	7	138	
AUG	1984	1844	125	377	401	285	139	-	514	-	3	140	
SEP	2006	1865	257	336	373	350	121	-	428	-	-	141	
OCT	1994	1764	97	335	339	275	170	-	548	-	-	230	
NOV	1922	1792	132	361	364	320	124	-	489	-	2	130	
DEC	1935	1651	118	391	245	238	119	-	539	-	1	284	
1983 JAN	1848	1717	111	343	279	346	126	-	512	-	-	131	
FEB	1776	1656	94	366	284	278	111	-	522	-	1	120	
MAR	1798	1638	110	306	312	287	121	-	499	-	3	160	
APR	1657	1516	79	329	258	304	67	-	477	-	2	141	
MAI	1961	1796	118	404	236	364	123	-	545	-	6	165	
JUN	1950	1837	140	390	268	338	124	-	569	-	8	113	
JUL	2017	1895	143	468	307	277	113	-	584	-	3	122	
AUG	:	:	171	437	260	:	109	-	575	-	5	199	

	EUR - 10	EUR - 9	B.R. DEUTSCHLAND	FRANCE	ITALIA	NEDERLAND	BELGIQUE BELGIE	LUXEMBOURG	UNITED KINGDOM	IRELAND	DANMARK	ELLAS
ROHBENZIN												
NAPHTAS												
1000 T												
NETTOERZEUGUNG												
NET PRODUCTION												
PRODUCTION NETTE												
1981	14597	13815	4160	1484	2628	1291	1392	-	2784	-	76	782
1982	11831	11022	2737	1860	2524	1504	885	-	1405	2	105	809
1982 JUN	867	854	277	76	240	151	71	-	34	-	5	13
JUL	809	763	166	86	227	209	53	-	14	-	8	46
AUG	941	863	223	79	264	90	89	-	110	-	8	78
SEP	1099	1060	257	133	172	255	92	-	140	2	9	39
OCT	762	759	190	24	152	167	58	-	161	-	7	3
NOV	1053	967	180	153	200	212	48	-	163	-	11	86
DEC	1079	932	217	217	244	97	-2	-	150	-	9	147
1983 JAN	1176	1068	267	227	208	232	-11	-	136	2	7	108
FEB	1379	1267	301	273	216	301	50	-	117	-	9	112
MAR	1404	1324	284	238	205	181	262	-	146	-	8	80
APR	1304	1147	229	115	174	257	168	-	194	1	9	157
MAI	1512	1437	275	202	165	475	133	-	175	-	12	75
JUN	1225	1148	189	136	243	295	152	-	128	-	5	77
JUL	1157	107	238	142	203	267	86	-	113	1	23	84
AUG	:	:	219	195	81	:	195	-	178	-	7	19
DIESELKRAFTST.U.UND DESTILLATHEIZOELE												
GAS DIESEL OIL												
1000 T												
NETTOERZEUGUNG												
NET PRODUCTION												
PRODUCTION NETTE												
1981	141418	137473	36108	32711	25117	11488	8777	-	20411	189	2672	3945
1982	135767	131823	35337	29334	24194	11697	7947	-	20682	142	2490	3944
1982 JUN	10377	10156	2897	2240	1765	890	679	-	1461	-	224	221
JUL	10833	10437	2550	2474	2067	794	702	-	1613	-	237	396
AUG	11266	10852	2969	2196	2181	934	728	-	1620	-	224	414
SEP	10716	10366	2970	2166	2060	925	490	-	1533	31	191	350
OCT	10738	10482	2765	2128	1893	993	592	-	1879	35	197	256
NOV	11471	11150	2884	2453	1946	1061	643	-	1918	37	208	321
DEC	12191	11884	3097	2908	2159	991	554	-	1927	39	209	307
1983 JAN	12277	11903	2903	2723	2150	1187	663	-	1987	37	253	374
FEB	10433	10095	2716	2141	1974	779	538	-	1680	32	235	338
MAR	10752	10401	2718	2202	1849	922	664	-	1745	36	265	351
APR	10543	10260	2787	2155	1718	870	684	-	1734	35	277	283
MAI	10583	10261	2731	2154	1756	916	621	-	1875	22	186	322
JUN	10758	10446	2768	2318	1951	984	662	-	1566	-	197	312
JUL	10673	10389	2787	1945	2103	952	668	-	1656	31	247	284
AUG	:	:	2858	2396	1919	:	663	-	1739	37	236	322
RUECKSTANDSHEIZOELE												
RESIDUAL FUEL OIL												
1000 T												
NETTOERZEUGUNG												
NET PRODUCTION												
PRODUCTION NETTE												
1981	126310	119424	18319	26814	34823	11232	9061	-	17205	324	1706	6806
1982	103852	97976	16414	18566	29488	7862	7718	-	16004	193	1731	5876
1982 JUN	7786	7514	1368	1413	2014	603	661	-	1276	-	179	272
JUL	8455	7897	1189	1597	2501	466	658	-	1343	-	143	558
AUG	8481	7921	1417	1446	2474	516	673	-	1216	-	179	560
SEP	7798	7296	1343	1113	2094	713	654	-	1190	41	148	502
OCT	7909	7545	1110	1291	2286	572	758	-	1334	50	144	364
NOV	8194	7645	1303	1478	2274	634	405	-	1334	50	167	549
DEC	8330	7864	1416	1553	2297	713	366	-	1356	52	111	466
1983 JAN	8750	8221	1185	1635	2413	903	419	-	1443	47	176	529
FEB	7458	7041	1066	1441	2100	751	298	-	1185	40	160	417
MAR	7306	6853	1115	1120	2129	718	406	-	1177	46	142	453
APR	6912	6503	1117	1126	1926	734	249	-	1142	42	147	409
MAI	7261	6754	1094	1218	1884	848	352	-	1196	29	133	507
JUN	7377	6993	1176	1307	2218	749	456	-	936	1	150	384
JUL	7372	7034	1023	1392	2243	672	410	-	1093	38	163	338
AUG	:	:	1141	1376	2159	:	575	-	978	44	171	382
VERSCHIEDENE PRODUKTE												
SUNDRY PRODUCTS												
1000 T												
NETTOERZEUGUNG												
NET PRODUCTION												
PRODUCTION NETTE												
1981	23178	22807	6733	5251	3499	1411	1169	-	4350	-	394	371
1982	20632	20426	6921	3881	3423	1868	1058	-	2972	-	303	206
1982 JUN	2470	2459	634	779	353	193	109	-	357	-	34	11
JUL	2195	2179	678	473	376	222	86	-	321	-	23	16
AUG	1706	1684	670	84	330	201	92	-	269	-	38	22
SEP	1893	1876	704	206	375	203	107	-	237	6	38	17
OCT	1892	1866	606	459	326	137	92	-	223	9	14	26
NOV	1668	1643	760	69	309	164	87	-	201	-	53	25
DEC	1569	1545	436	466	236	110	72	-	193	-	32	24
1983 JAN	1081	1076	347	126	195	91	147	-	139	-	31	5
FEB	916	902	454	-126	200	145	90	-	129	-	10	14
MAR	1500	1484	617	166	213	127	84	-	237	13	7	16
APR	1205	1200	553	-122	199	199	127	-	241	-	3	5
MAI	2105	2087	674	473	318	205	121	-	270	-	26	18
JUN	2126	2100	821	250	314	214	141	-	337	-	23	26
JUL	2524	2494	784	615	348	253	114	-	337	-	43	30
AUG	:	:	835	244	243	:	110	-	285	-3	28	20

	EUR - 10	EUR - 9	B.R. DEUTSCHLAND	FRANCE	ITALIA	NEDERLAND	BELGIQUE BELGIE	LUXEMBOURG	UNITED KINGDOM	IRELAND	DANMARK	ELLAS
ALLE MINERALOELPRODUKTE												
ALL PETROLEUM PRODUCTS												
TOUS PRODUITS PETROLIERS												
1000 T												
GESAMTEINFUHREN												
TOTAL IMPORTS												
IMPORTATIONS TOTALES												
1981	130290	126712	33601	13771	16243	32769	9336	1058	9402	4347	6185	3578
1982	153016	148603	38605	20408	17107	36379	12180	1044	12370	4059	6451	4413
1982 JUN	13164	12896	2990	2004	1643	3205	955	81	1175	367	476	268
JUL	12203	11865	3132	1386	1343	3135	761	76	1199	347	486	338
AUG	12533	12084	3452	1753	1464	3068	765	72	871	247	392	449
SEP	12532	11926	3117	1991	1423	2595	1279	88	598	349	486	606
OCT	13524	12884	3027	1969	1570	3252	1333	97	818	266	552	640
NOV	12322	11863	3038	2089	1428	2629	927	87	775	283	607	459
DEC	13856	13328	3260	2111	1914	2924	1100	84	904	434	597	528
1983 JAN	14149	13926	3743	1766	1690	3428	1323	82	961	280	653	223
FEB	12760	12489	3430	1678	1577	3014	1142	68	852	312	416	271
MAR	12742	12413	3570	1891	1383	2820	1089	95	885	282	398	329
APR	12919	12381	3767	1741	1150	3289	925	89	751	212	457	538
MAI	13111	12743	3657	2340	1303	2796	1205	82	738	223	399	368
JUN	12576	12214	3837	1552	1617	2776	1024	97	645	277	389	362
JUL	12049	11735	3316	1681	806	3516	951	74	745	283	363	314
AUG	12014	11641	3820	1176	1119	3054	1038	76	686	234	438	373
82 JAN-AUG	100782	98602	26163	12248	10772	24979	7541	688	9275	2727	4209	2180
83 JAN-AUG	102320	99542	29140	13825	10645	24693	8697	663	6263	2103	3513	2778
1983/82 %	1.5	1.0	11.4	12.9	-1.2	-1.1	15.3	-3.6	-32.5	-22.9	-16.5	27.4
GESAMTAUSFUHREN												
TOTAL EXPORTS												
EXPORTATIONS TOTALES												
1981	115521	107844	7313	15225	14269	39889	16976	27	12794	88	1263	7677
1982	117854	110071	7976	12177	13953	45839	15267	21	13605	98	1135	7783
1982 JUN	9280	8516	745	812	929	3545	1465	-	902	-	118	764
JUL	9764	9112	670	923	1106	3635	1379	-	1225	-	174	652
AUG	10622	9835	603	729	1329	3954	1606	1	1468	-	145	787
SEP	9806	9081	686	834	1217	3592	1371	2	1270	-	109	725
OCT	10074	9349	627	780	1245	3973	1305	2	1366	-	51	725
NOV	10204	9561	760	1077	1225	3974	1176	1	1208	33	107	643
DEC	10673	9687	772	1037	1141	3889	1200	2	1514	65	67	986
1983 JAN	10059	9148	650	767	1176	4327	892	2	1178	35	121	911
FEB	9275	8645	510	967	852	4027	1010	3	1134	35	107	630
MAR	10126	9334	803	691	1037	4370	1277	3	924	50	179	792
APR	10244	9678	552	1108	1057	4306	1319	2	1179	35	120	566
MAI	10103	9467	577	645	1019	4328	1336	1	1404	48	109	636
JUN	10116	9738	464	876	1160	4410	1525	2	1136	-	165	378
JUL	10882	10315	722	961	1383	4041	1529	3	1466	18	192	567
AUG	10174	9763	820	826	1034	3879	1599	1	1341	53	210	411
82 JAN-AUG	77097	72393	5131	8449	9125	30411	10215	14	8247	-	801	4704
83 JAN-AUG	80979	76088	5098	6841	8718	33688	10487	17	9762	274	1203	4891
1983/82 %	5.0	5.1	-0.6	-19.0	-4.5	10.8	2.7	21.4	18.4	-	50.2	4.0
BUNKER												
BUNKERS												
SOUTES												
1981	26732	25590	3179	3864	3998	9173	2857	-	2073	57	492	1042
1982	25055	23938	2795	2984	4161	8949	2627	-	1885	41	496	1117
1982 JUN	2331	2231	246	313	313	870	252	-	192	3	42	100
JUL	1981	1884	191	249	368	684	175	-	164	5	48	97
AUG	2042	1930	200	217	324	760	242	-	132	4	51	112
SEP	2076	1972	231	201	331	795	226	-	135	4	49	104
OCT	1745	1663	179	229	307	601	163	-	135	4	45	82
NOV	1978	1899	215	188	272	413	219	-	146	4	42	79
DEC	2065	1980	272	239	311	773	200	-	136	3	46	85
1983 JAN	1864	1796	253	237	255	645	213	-	160	5	28	68
FEB	1798	1731	222	202	227	658	222	-	166	5	29	67
MAR	1967	1860	242	217	253	738	258	-	125	5	42	87
APR	1899	1802	186	242	274	694	210	-	157	3	36	97
MAI	1840	1733	182	221	290	717	160	-	124	2	37	107
JUN	1904	1795	222	235	276	681	209	-	129	3	40	109
JUL	1955	1848	203	214	310	722	210	-	148	2	39	107
AUG	1942	1831	192	250	300	696	209	-	139	3	42	111
INLANDSLIEFERUNGEN												
INLAND DELIVERIES												
LIVRAISONS INTERIEURES												
1981	418421	408112	108381	87614	86038	23631	18820	1031	66476	5030	11091	10309
1982	397798	387631	104700	81603	80890	18756	18824	1021	66809	4430	10598	10167
1982 JUL	30518	29700	8431	6222	6256	1423	1001	79	5248	367	673	818
AUG	30191	29408	9143	5393	6022	1446	1361	72	4966	293	712	783
SEP	31805	30962	8531	6174	6695	1477	1467	93	5305	355	865	843
OCT	32098	31240	8339	6847	6600	1288	1421	86	5539	356	764	858
NOV	33236	32270	8478	6797	6790	1443	1472	77	5810	458	945	966
DEC	35808	34798	8855	7735	7941	1393	1551	84	5850	350	1039	1010
1983 JAN	32867	32010	8207	7165	7110	1349	1564	76	5365	332	842	857
FEB	33492	32693	8173	7616	7155	1385	1605	79	5435	340	905	799
MAR	35066	34233	9531	7153	6821	1551	1716	88	6076	339	948	833
APR	32036	31323	8187	7340	6235	1508	1435	93	5394	333	798	713
MAI	31297	30565	8750	6360	6235	1484	1322	83	5209	305	817	732
JUN	30185	29470	8663	5772	6050	1484	1168	97	5164	325	727	715
JUL	27615	26869	7733	5134	5795	1348	926	70	4877	315	621	746
AUG	29415	28569	8377	5721	5509	1492	1168	71	5164	284	771	846
SEP	:	:	:	5682	6525	:	1368	71	:	:	809	:
82 JAN-AUG	264851	258361	70497	54050	52864	13155	12913	681	44305	2911	6985	6490
83 JAN-AUG	251973	245732	67671	52261	50910	11611	10936	657	42684	2573	6429	6241
1983/82 %	-4.9	-4.9	-4.0	-3.3	-3.7	-11.7	-15.3	-3.5	-3.7	-11.6	-8.0	-3.8

INLANDSLIEFERUNGEN EUR 10

INLAND DELIVERIES EUR 10

LIVRAISONS INTERIEURES EUR 10

1000 T

1981

1982

1983

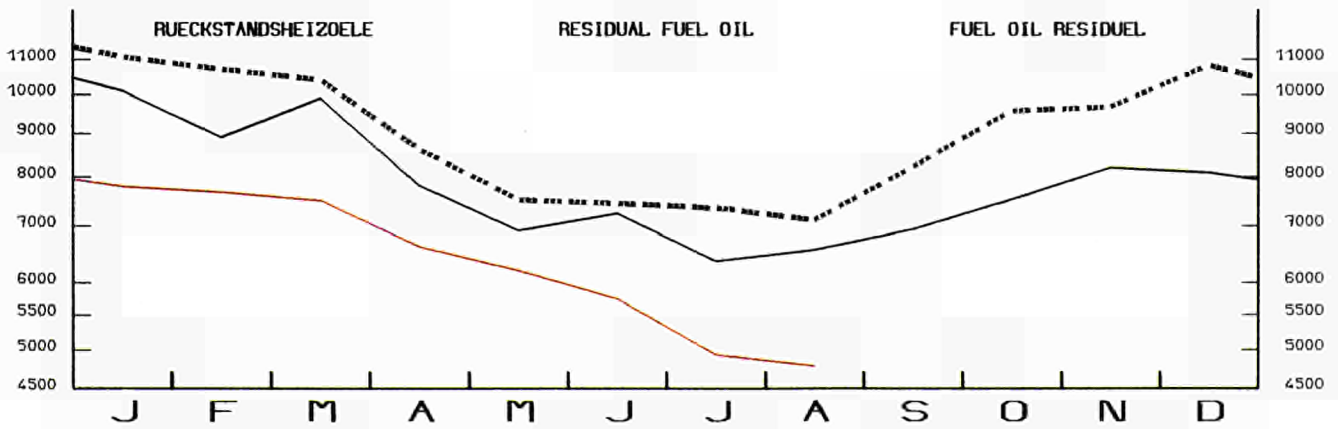
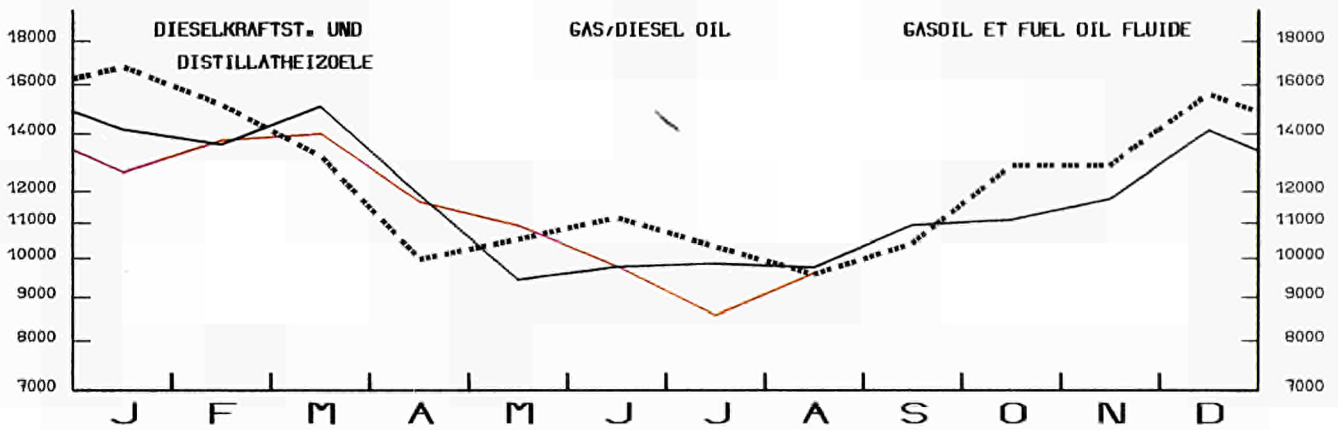
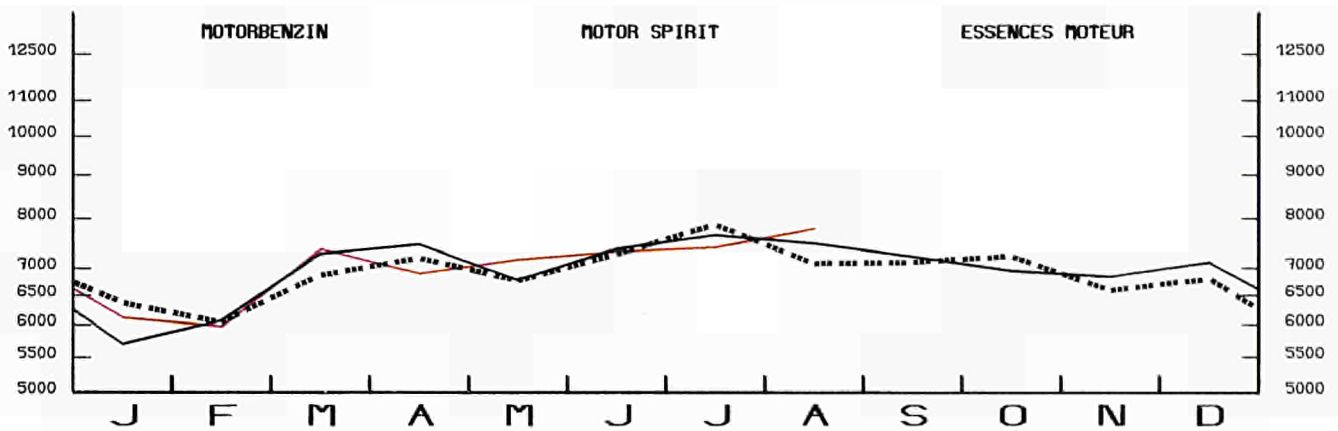
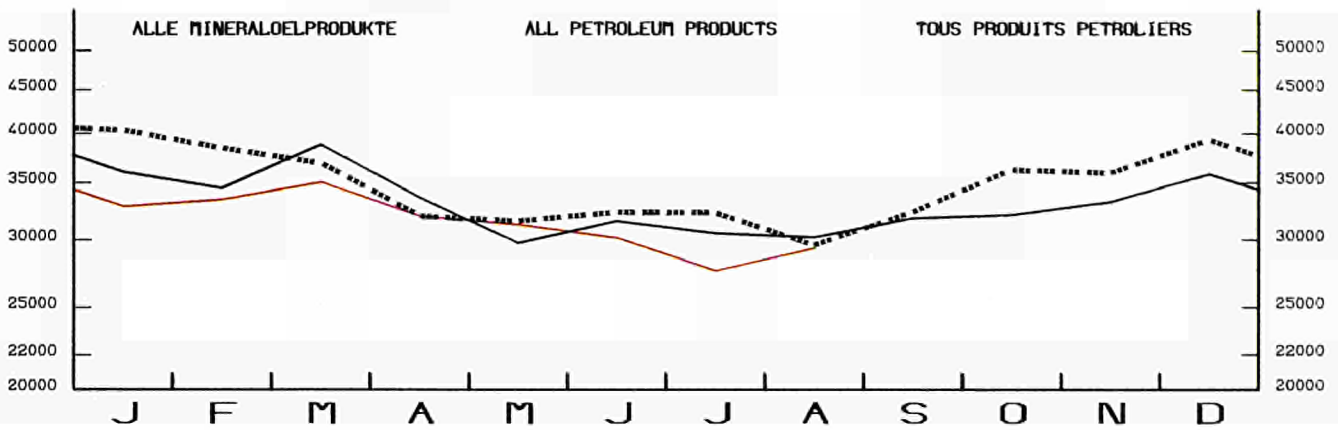

EINFACH-LOGARITHMISCHE SKALA

SEMI-LOGARITHMIC SCALE

ECHELLE SEMI-LOGARITHMIQUE

	EUR - 10	EUR - 9	B.R. DEUTSCH- LAND	FRANCE	ITALIA	NEDERLAND	BELGIQUE BELGIE	LUXEM- BOURG	UNITED KINGDOM	IRELAND	DANMARK	ELLAS
MOTORENBENZIN												
MOTOR SPIRIT												
1000 T												
INLANDSLIEFERUNGEN												
INLAND DELIVERIES												
LIVRAISONS INTERIEURES												
1981	82459	81012	22731	18160	12181	3690	2722	311	18750	1021	1446	1447
1982	83323	81810	23196	18158	12162	3635	2699	308	19251	986	1415	1513
1982 JUL	7596	7446	1991	1798	1159	303	221	34	1722	95	123	150
AUG	7426	7272	2027	1712	1093	310	226	30	1667	84	123	154
SEP	7171	7040	1994	1581	1029	313	228	27	1658	85	125	131
OCT	6902	6778	1933	1531	970	273	224	26	1633	78	110	124
NOV	6792	6668	1935	1389	972	297	212	25	1637	80	121	124
DEC	7055	6928	2000	1494	1037	316	215	25	1639	81	121	127
1983 JAN	6072	5966	1673	1265	844	292	223	20	1464	67	98	106
FEB	5933	5829	1653	1262	824	291	201	20	1409	75	94	104
MAR	7312	7190	2116	1522	1020	346	205	25	1751	77	128	122
APR	6854	6731	1902	1545	974	270	212	25	1624	68	111	123
MAI	7115	6983	2052	1571	974	311	225	26	1619	80	125	132
JUN	7269	7135	2038	1614	1014	333	215	28	1678	84	131	134
JUL	7350	7199	2001	1709	1084	263	204	29	1693	85	131	151
AUG	7721	7555	2102	1767	1129	335	219	29	1758	87	129	166
SEP	:	:	:	1600	1032	327	225	25	:	:	124	:
82 JAN-AUG	55403	54396	15334	12163	8154	2436	1820	205	12684	662	938	1007
83 JAN-AUG	55626	54588	15537	12275	7863	2441	1704	202	12996	623	947	1038
1983/82 %	0,4	0,4	1,3	0,9	-3,6	0,2	-6,4	-1,5	2,5	-5,9	1,0	3,1
PETROLEUM UND FLUGTURBINENKRAFTSTOFFE												
KEROSENES AND JET FUELS												
1000 T												
INLANDSLIEFERUNGEN												
INLAND DELIVERIES												
LIVRAISONS INTERIEURES												
1981	17653	16545	3086	2350	2186	1089	525	58	6403	276	572	1108
1982	17474	16284	3153	2361	2004	1148	449	52	6222	285	610	1190
1982 JUL	1543	1404	263	231	164	109	38	5	512	29	53	139
AUG	1517	1398	284	223	165	99	45	5	492	31	54	119
SEP	1563	1451	276	219	182	107	39	5	545	26	52	112
OCT	1562	1418	268	197	196	88	33	5	554	23	54	144
NOV	1306	1231	269	172	112	82	31	4	488	21	52	75
DEC	1433	1361	239	185	138	109	34	3	528	21	54	72
1983 JAN	1338	1265	240	181	179	83	40	3	465	19	55	73
FEB	1279	1211	205	165	163	88	31	2	486	19	52	68
MAR	1416	1345	232	185	159	96	31	5	560	19	58	71
APR	1333	1250	234	193	149	87	36	4	476	21	50	83
MAI	1429	1318	264	202	149	96	38	5	496	21	47	111
JUN	1495	1387	281	204	169	96	40	4	522	22	49	108
JUL	1611	1490	312	229	170	104	47	5	541	25	57	121
AUG	:	:	295	220	176	:	46	5	533	26	50	120
SEP	:	:	:	231	196	:	40	4	:	:	54	:
82 JAN-AUG	11610	10823	2101	1588	1326	762	312	35	4107	194	398	787
83 JAN-AUG	:	:	2063	1579	1314	:	309	33	4079	172	418	755
1983/82 %	:	:	-1,8	-0,6	-0,9	:	-1,0	-5,7	-0,7	-11,3	5,0	-4,1
DIESELKRAFTST.UND DESTILLATHEIZOELE												
GAS DIESEL OIL												
1000 T												
INLANDSLIEFERUNGEN												
INLAND DELIVERIES												
LIVRAISONS INTERIEURES												
1981	149113	146102	50083	35290	23788	5461	7723	494	17104	1243	4916	3011
1982	140297	137177	47262	31775	23113	4477	7404	490	16698	1212	4746	3120
1982 JUL	9763	9567	3776	2007	1610	310	385	27	1089	91	272	196
AUG	9666	9476	4216	1581	1279	332	568	24	1119	77	280	190
SEP	10844	10641	3858	2112	1888	391	520	49	1313	109	401	203
OCT	11006	10776	3585	2491	2069	285	500	42	1407	89	308	230
NOV	11659	11250	3636	2506	2097	404	553	35	1492	102	425	409
DEC	14020	13625	4321	3387	2613	426	688	44	1540	113	493	395
1983 JAN	12515	12184	3955	3029	2152	349	717	43	1458	108	373	331
FEB	13650	13309	4078	3629	2260	396	760	47	1589	119	431	341
MAR	13887	13604	4715	3296	2149	397	725	46	1709	108	459	283
APR	11562	11372	3806	3112	1493	439	610	50	1379	103	380	190
MAI	10833	10665	4129	2393	1493	366	550	40	1242	85	367	168
JUN	9728	9566	3841	1763	1547	354	405	53	1211	85	307	162
JUL	8506	8328	3146	1500	1557	313	339	25	1101	83	264	178
AUG	9529	9304	3579	1721	1586	328	431	26	1205	85	343	225
SEP	:	:	:	2036	1847	336	546	32	:	:	379	:
82 JAN-AUG	92768	90885	31862	21279	14446	2971	5143	320	10946	799	3119	1883
83 JAN-AUG	90210	88332	31249	20443	14237	2942	4537	330	10894	776	2924	1878
1983/82 %	-2,8	-2,8	-1,9	-3,9	-1,4	-1,0	-11,8	3,1	-0,5	-2,9	-6,3	-0,3

	EUR - 10	EUR - 9	B.R. DEUTSCHLAND	FRANCE	ITALIA	NEDERLAND	BELGIQUE BELGIE	LUXEMBOURG	UNITED KINGDOM	IRELAND	DANMARK	ELLAS
RUECKSTANDSHEIZOELE												
RESIDUAL FUEL OIL												
FUEL-OIL RESIDUEL												
1000 T												
INLANDSLIEFERUNGEN				INLAND DELIVERIES					LIVRAISONS INTERIEURES			
1981	110455	106332	15955	19233	37876	6498	5225	101	15917	2102	3425	4123
1982	93647	90094	14123	15644	31033	3133	5795	108	15755	1539	2964	3553
1982 JUL	6308	6043	972	1099	2150	151	298	7	1088	115	163	265
AUG	6507	6255	1122	895	2500	201	348	7	946	76	160	252
SEP	6877	6560	1006	1059	2500	171	496	6	1022	102	198	317
OCT	7456	7162	1194	1383	2350	160	461	7	1271	133	203	294
NOV	8134	7839	1177	1514	2600	127	492	8	1433	219	269	295
DEC	8027	7670	1076	1455	2863	58	434	8	1384	96	296	357
1983 JAN	7720	7430	1138	1260	3000	77	391	7	1186	113	258	290
FEB	7603	7362	1102	1325	2900	90	404	7	1161	105	268	241
MAR	7427	7125	1123	1280	2500	131	501	9	1237	101	243	302
APR	6559	6301	890	1039	2550	70	375	9	1046	127	195	258
MAI	6146	5888	834	875	2550	60	296	7	974	96	196	258
JUN	5687	5460	859	935	2150	49	279	6	927	111	144	227
JUL	4889	4656	808	726	1930	31	168	4	788	89	112	233
AUG	4738	4468	856	527	1670	80	211	5	904	71	144	270
SEP	:	:	:	689	2250	80	288	5	:	:	171	:
82 JAN-AUG	63153	60863	9670	10233	20720	2617	3912	79	10645	989	1998	2290
83 JAN-AUG	50769	48690	7610	7967	19250	588	2625	54	8223	813	1560	2079
1983/82 %	-19,6	-20,0	-21,3	-22,1	-7,1	-77,5	-32,9	-31,6	-22,8	-17,8	-21,9	-9,2

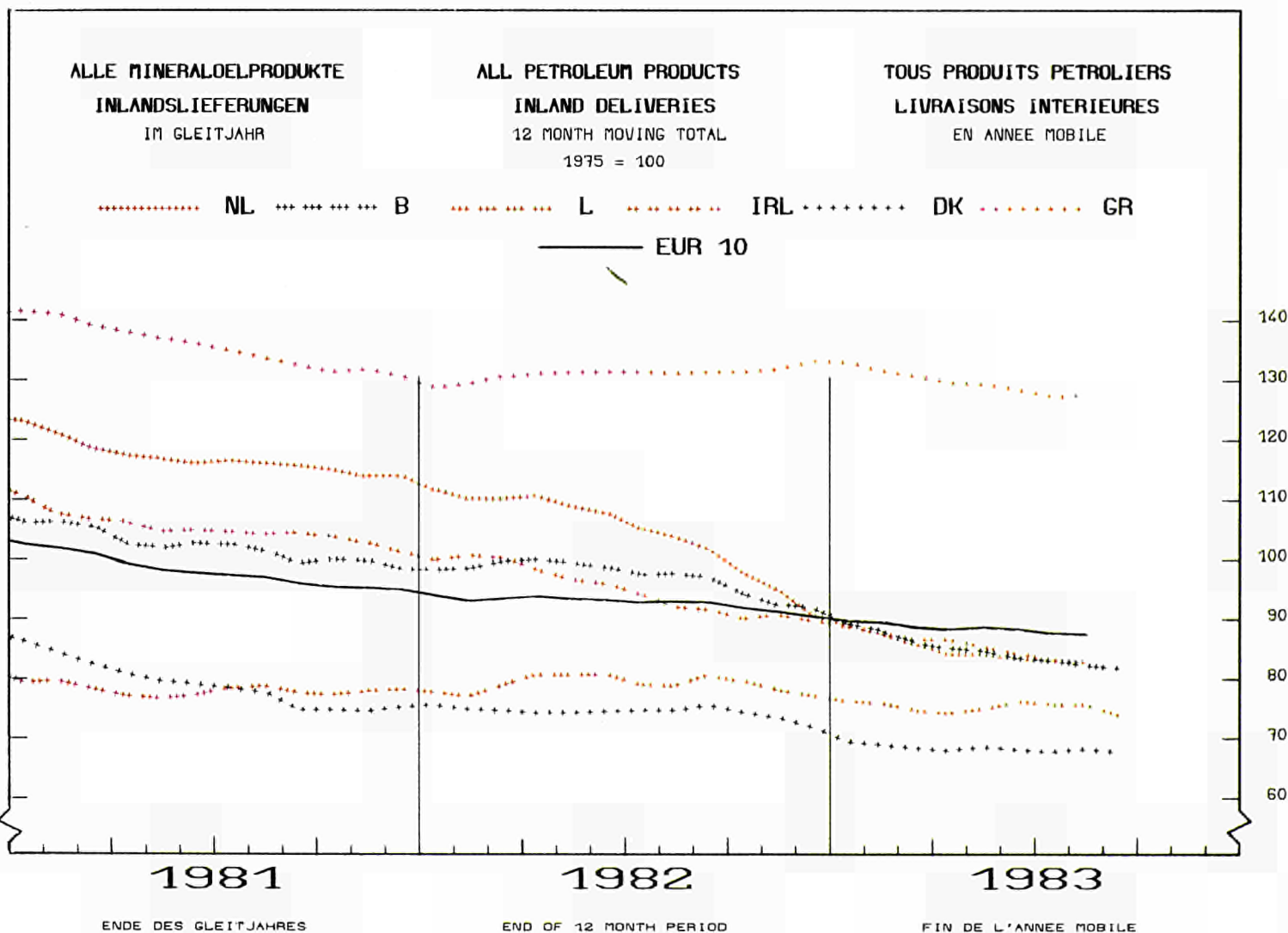

	EUR - 10	EUR - 9	B.R. DEUTSCH- LAND	FRANCE	ITALIA	NEDERLAND	BELGIQUE BELGIE	LUXEM- BOURG	UNITED KINGDOM	IRELAND	DANMARK	ELLAS
NATURGAS												
TJ (MO)												
FOERDERUNG												
	1981	5825985	5825985	673057	276872	534929	2833787	1275	-	1453873	52192	-
	1982	5401512	5398451	586363	257330	558779	2439848	1281	-	1477717	77133	-
	1982 JUL	261931	261614	33007	16711	37649	101008	113	-	66996	6130	-
	AUG	272742	272425	37243	18666	36657	98335	91	-	74382	7051	-
	SEP	320368	320016	39227	18194	39411	134385	68	-	81662	7069	-
	OCT	410901	410655	62032	20743	35468	167374	72	-	118272	6694	-
	NOV	519162	519021	74490	23530	48147	217175	68	-	148447	7164	-
	DEC	644693	644482	62572	23954	55841	305311	77	-	188856	7871	-
	1983 JAN	617107	616650	73751	24041	52626	277526	75	-	180760	7871	-
	FEB	651999	651647	62748	20891	47072	319203	80	-	194702	6951	-
	MAR	600196	599809	63336	23094	44928	291137	75	-	169970	7269	-
	APR	498510	498053	45087	20099	47188	236096	75	-	142918	6590	-
	MAI	434498	434006	40951	22406	43358	204689	67	-	115079	7456	-
	JUN	314014	313487	32393	18151	36846	143494	81	-	76116	6406	-
	JUL	272145	271618	36112	21308	36617	111665	58	-	59565	6293	-
	AUG	265572	265080	33725	23188	32404	108113	53	-	62137	5460	-
	SEP	:	:	:	:	:	:	:	-	6502	:	-
	82 JAN-AUG	3506388	3504277	348042	170909	379912	1615603	996	-	940480	48335	-
	83 JAN-AUG	3654041	3650350	388103	173178	341039	1691923	564	-	1001247	54296	-
	1983/82 %	4.2	4.2	11.5	1.3	-10.2	4.7	-43.4	-	6.5	12.3	-
BEZUEGE AUS DEN NIEDERLANDEN												
	1981	1561359	1561359	662046	340877	246318	-	297024	15094	-	-	-
	1982	1252431	1252431	617934	201621	187679	-	232514	12683	-	-	-
	1982 JUL	48620	48620	22383	8068	9192	-	8276	701	-	-	-
	AUG	45093	45093	23103	5861	6241	-	9259	629	-	-	-
	SEP	74692	74692	32098	15250	15551	-	11040	753	-	-	-
	OCT	72754	72754	32626	11304	11110	-	16714	1000	-	-	-
	NOV	99146	99146	41023	14965	22023	-	20007	1128	-	-	-
	DEC	150327	150327	75909	23375	21642	-	28161	1240	-	-	-
	1983 JAN	128604	128604	58056	19807	22868	-	26602	1271	-	-	-
	FEB	163029	163029	85359	26111	20453	-	29790	1336	-	-	-
	MAR	159502	159502	74413	35759	22789	-	25331	1210	-	-	-
	APR	129846	129846	65091	31651	14287	-	17774	1043	-	-	-
	MAI	113023	113023	54372	29718	14478	-	13485	970	-	-	-
	JUN	88939	88939	34914	18670	14018	-	20695	642	-	-	-
	JUL	55177	55177	22026	13032	14133	-	5366	620	-	-	-
	AUG	51044	51044	27320	10562	5747	-	6876	539	-	-	-
	SEP	:	:	:	:	:	-	:	:	-	-	-
	82 JAN-AUG	855512	855512	436278	136727	117353	-	156592	8562	-	-	-
	83 JAN-AUG	889164	889164	421531	185310	128773	-	145919	7631	-	-	-
	1983/82 %	3.9	3.9	-3.4	35.5	9.7	-	-6.8	-10.9	-	-	-
EINFUEHREN AUS DRITTEN LAENDERN												
	1981	2122128	2122128	729440	468580	202893	117890	35980	-	447345	-	-
	1982	2128061	2128061	668789	503345	330898	119262	91762	-	414005	-	-
	1982 JUL	162420	162420	51756	44492	29762	10657	5706	-	20047	-	-
	AUG	147269	147269	48792	39031	29072	9742	5345	-	15287	-	-
	SEP	146589	146589	44233	37084	30604	8195	7001	-	19472	-	-
	OCT	188303	188303	57817	44874	32366	8968	6179	-	38099	-	-
	NOV	210350	210350	62807	52113	30871	9215	13077	-	42267	-	-
	DEC	211255	211255	61434	48726	32404	10832	11756	-	46103	-	-
	1983 JAN	208567	208567	66432	50706	28306	8406	10795	-	43922	-	-
	FEB	192853	192853	56755	51149	24589	7808	10407	-	42165	-	-
	MAR	210651	210651	60641	58413	29072	9215	10356	-	42954	-	-
	APR	195130	195130	51197	55966	29072	8546	9938	-	40411	-	-
	MAI	186887	186887	48747	58097	29914	10234	9413	-	30482	-	-
	JUN	165401	165401	43728	49042	25203	11747	12635	-	23046	-	-
	JUL	142467	142467	43436	38646	19036	11993	9112	-	20244	-	-
	AUG	160692	160692	46638	50789	21298	11852	9071	-	21044	-	-
	SEP	:	:	:	:	:	:	:	-	:	-	-
	82 JAN-AUG	1371564	1371564	442498	320548	204653	82052	53749	-	268064	-	-
	83 JAN-AUG	1462648	1462648	417554	412808	206490	79801	81727	-	264268	-	-
	1983/82 %	6.6	6.6	-5.6	28.8	0.9	-2.7	52.1	-	-1.4	-	-

	EUR - 10	EUR - 9	B.R. DEUTSCHLAND	FRANCE	ITALIA	NEDERLAND	BELGIQUE BELGIE	LUXEMBOURG	UNITED KINGDOM	IRELAND	DANMARK	ELLAS	
NATURGAS	NATURAL GAS												GAZ NATUREL
TJ (HO)	TJ (GCV)												TJ (PCS)
EINFUHREN AUS NORWEGEN	IMPORTS FROM NORWAY												IMPORTATIONS EN PROV. DE NORVEGE
1981	1052812	1052812	313000	105779	-	117853	85980	-	430200	-	-	-	
1982	1007293	1007293	299628	96538	-	119262	78543	-	413322	-	-	-	
1982 JUN				7639	-	9672	6269	-	21468	-	-	-	
JUL				6939	-	10657	5706	-	20047	-	-	-	
AUG				7027	-	9742	5345	-	15287	-	-	-	
SEP				7132	-	8195	7001	-	19472	-	-	-	
OCT				7225	-	8968	6179	-	38099	-	-	-	
NOV				6124	-	9215	7258	-	42267	-	-	-	
DEC				1699	-	10832	4376	-	46103	-	-	-	
1983 JAN				1292	-	8436	4410	-	43922	-	-	-	
FEB				1948	-	7838	4531	-	42165	-	-	-	
MAR				331	-	9215	4888	-	42954	-	-	-	
APR				2488	-	8546	4724	-	40411	-	-	-	
MAI				1782	-	10234	4439	-	30482	-	-	-	
JUN				3028	-	11747	6373	-	23046	-	-	-	
JUL				4612	-	11993	5804	-	20244	-	-	-	
AUG				7006	-	11852	5718	-		-	-	-	
EINFUHREN AUS UDSSR	IMPORTS FROM USSR												IMPORTATIONS EN PROV. D'URSS
1981	903464	903464	416400	204171	282893	-	-	-	-	-	-	-	
1982	842540	842540	369161	143477	329902	-	-	-	-	-	-	-	
1982 JUN				12661	25509	-	-	-	-	-	-	-	
JUL				10584	29762	-	-	-	-	-	-	-	
AUG				8744	29072	-	-	-	-	-	-	-	
SEP				8010	30604	-	-	-	-	-	-	-	
OCT				7556	32366	-	-	-	-	-	-	-	
NOV				12956	29875	-	-	-	-	-	-	-	
DEC				12730	32404	-	-	-	-	-	-	-	
1983 JAN				14011	28306	-	-	-	-	-	-	-	
FEB				11167	24589	-	-	-	-	-	-	-	
MAR				15037	28076	-	-	-	-	-	-	-	
APR				13334	29072	-	-	-	-	-	-	-	
MAI				14072	29914	-	-	-	-	-	-	-	
JUN				12467	25203	-	-	-	-	-	-	-	
JUL				7502	19036	-	-	-	-	-	-	-	
AUG				7502	17849	-	-	-	-	-	-	-	
EINFUHREN AUS ALGERIEN	IMPORTS FROM ALGERIA												IMPORTATIONS EN PROV. D'ALGERIE
1981	178196	178196	-	161096	-	-	-	-	17100	-	-	-	
1982	262849	262849	-	262166	-	-	-	-	683	-	-	-	
1982 JUN	15930	15930	-	15930	-	-	-	-	-	-	-	-	
JUL	26928	26928	-	26928	-	-	-	-	-	-	-	-	
AUG	23224	23224	-	23224	-	-	-	-	-	-	-	-	
SEP	21888	21888	-	21888	-	-	-	-	-	-	-	-	
OCT	29992	29992	-	29992	-	-	-	-	-	-	-	-	
NOV	32900	32900	-	32900	-	-	-	-	-	-	-	-	
DEC	34135	34135	-	34135	-	-	-	-	-	-	-	-	
1983 JAN	41604	41604	-	37219	-	6385	-	-	-	-	-	-	
FEB	43723	43723	-	37847	-	5876	-	-	-	-	-	-	
MAR	48365	48365	-	42897	-	5468	-	-	-	-	-	-	
APR	45246	45246	-	40032	-	5214	-	-	-	-	-	-	
MAI	47123	47123	-	42149	-	4974	-	-	-	-	-	-	
JUN	39752	39752	-	33490	-	6262	-	-	-	-	-	-	
JUL	29797	29797	-	26489	-	3308	-	-	-	-	-	-	
AUG	43054	43054	-	36252	3449	3353	-	-	-	-	-	-	
BRUTTOINLANDSVERBRAUCH	GROSS INLAND CONSUMPTION												CONSUMMATION INTERIEURE BRUTE
1981	7714250	7714250	1979378	1018149	1020334	1345569	382316	15094	1901218	52192	-	-	
1982	7376942	7376942	1783789	986425	1025041	1281416	315675	12683	1891719	77133	-	3061	
1982 JUL	359913	359596	87881	46985	56343	59613	12900	701	87043	6130	-	317	
AUG	351598	351281	89158	42588	48068	60106	14012	629	89669	7051	-	317	
SEP	408532	408180	98564	49554	67679	66296	17131	753	101134	7069	-	352	
OCT	583550	583304	138879	82818	74540	99495	23507	1000	156371	6694	-	246	
NOV	730681	730540	172626	100764	101464	126789	29894	1128	190711	7164	-	141	
DEC	893971	893760	203925	125193	118581	162731	39260	1240	234959	7871	-	211	
1983 JAN	885725	885268	203220	125186	128924	154924	39190	1271	224682	7871	-	457	
FEB	921410	921058	218331	130432	124442	160587	41912	1336	236867	6951	-	352	
MAR	811486	811099	198042	110372	106555	137656	37071	1210	212924	7269	-	387	
APR	651772	651315	152071	91066	76490	112825	27901	1043	183329	6590	-	457	
MAI	551573	551081	133168	77529	63543	99882	22972	970	145561	7456	-	492	
JUN	415224	414697	97206	51663	54924	76003	28691	642	99162	6406	-	527	
JUL	336101	337574	83221	41306	52971	62497	11857	620	78809	6293	-	527	
AUG	347110	346618	89301	41699	47656	64889	13893	539	83181	5460	-	492	
SEP										6502	-		
82 JAN-AUG	4760208	4758097	1169795	628096	662777	826105	205883	8562	1208544	48335	-	2111	
83 JAN-AUG	4922401	4918710	1174760	669253	655505	869263	223487	7631	1264515	54296	-	3691	
1983/82 %	3,4	3,4	0,4	6,6	-1,1	5,2	8,6	-10,9	4,6	12,3	-	74,8	

ERLÄUTERUNGEN UND BEGRIFFSBESTIMMUNGEN

I. ROHÖL UND FEEDSTOCKS

Alle Angaben lauten auf 1 000 metrische Tonnen.

- **Förderung:** Die Rohölförderung umfaßt die Kondensate, die bei den Rohölvorkommen auftreten, die Naturbenzine sowie andere Kondensate, die bei der Gewinnung, Reinigung und Stabilisierung von Naturgas anfallen, sofern sie in den Raffinerien umgewandelt werden.
- **Einfuhren:** So wie für alle Außenhandelsposten der Energiebilanz beruht die Ermittlung der Einfuhren auf Begriffen, wie sie für den Generalhandel üblich sind. Demnach umfassen die Einfuhren von Rohöl und Feedstocks (letztere sind Mineralölerzeugnisse, die zur späteren Destillation bestimmt sind) sämtliche in das Hoheitsgebiet eines jeden Landes eingeführten Mengen, einschließlich derjenigen, die
 - zur Weiterverarbeitung für ausländische Rechnung bestimmt,
 - vorübergehend eingeführt,
 - auf Zollausschlußlager eingeführt,
 - auf Speziallager für ausländische Rechnung eingeführt,
 - aus nationalen überseeischen Landesteilen bzw. Hoheitsgebieten eingeführt sind.
 Nicht dazu gehören jedoch diejenigen Mengen, die im Transitwege — insbesondere durch Rohrfernleitungen — das nationale Hoheitsgebiet durchqueren. Die Angaben stammen meistens aus den Einfuhrmeldungen, die nicht unbedingt mit den Zollerklärungen, auf die sich die Außenhandelsstatistik stützt, übereinstimmen müssen. Die Länderaufteilung der Einfuhren erfolgt nach ihrer Herkunftsbezeichnung.
- **Rohölverarbeitung:** Dieser Posten umfaßt den Raffineriedurchsatz an Rohöl und Feedstocks einschließlich der für fremde Rechnung verarbeiteten Mengen. Die Zahlen sind um die aus der petrochemischen Industrie stammenden Rückläufe sowie um die Wiedereinsatzerzeugnisse aus dem Raffineriekreislauf bereinigt worden.
- **Ausfuhren:** Die Ausfuhren von Rohöl und Feedstocks enthalten gemäß dem Außenhandelsbegriff alle aus dem nationalen Hoheitsgebiet eines jeden Landes ausgeführten Mengen. Sie entsprechen u.a. denjenigen Mengen, die
 - im Ausland verarbeitet oder umgewandelt werden sollen,
 - nach Verarbeitung oder Umwandlung reexportiert,
 - nur vorübergehend exportiert,
 - nach nationalen überseeischen Landesteilen oder Hoheitsgebieten exportiert,
 - an nationale oder ausländische, im Ausland stationierte Streitkräfte geliefert (soweit keine Geheimhaltungsvorschriften entgegenstehen) werden.
 Ausgeschlossen sind jedoch diejenigen Mengen, die das nationale Hoheitsgebiet im Transit durchqueren oder der Versorgung der Hochseeschifffahrt (Bunkermengen) dienen.

II. MINERALÖLERZEUGNISSE

Alle Angaben erfolgen in 1 000 metrischen Tonnen.

- **Nettoerzeugung der Raffinerien:** Dieser Posten umfaßt die Raffinerieerzeugung aller Mineralölerzeugnisse (einschließlich der nicht-energetischen) mit Ausnahme des Raffinerieeigenverbrauchs und der Raffinerieverluste. Die Zahlen sind um die aus dem Raffineriekreislauf stammenden Wiedereinsatzerzeugnisse sowie um die Rückläufe aus der petrochemischen Industrie bereinigt worden. Für eine detaillierte Aufzählung der Erzeugnisse wird auf den Anhang zum Bulletin 3/1976 "Energiesstatistik" verwiesen.
- **Ein- und Ausfuhren:** Es gelten hierfür die Begriffsbestimmungen, die für Einfuhren und Ausfuhren im vorherigen Kapitel I, Rohöl und Feedstocks aufgeführt worden sind.
- **Bunker:** Betrifft ausschließlich die an die Hochseeschifffahrt aller Flaggen gelieferten Bunkermengen, und zwar einschließlich der aus Beständen der Zollausschluß- und Sonderlager entnommenen Mengen. Ausgenommen sind dagegen die Liefermengen für den Bedarf des internationalen Flugverkehrs.
- **Inlandslieferungen:** Dieser Posten erfaßt alle in den Ländern für energetische Zwecke ausgelieferten Mengen. Dazu gehören die Umwandlungsmengen (Kraftwerke) sowie der Endverbrauch (Haushalte, Industrie, Verkehr). Der Eigenbedarf der Energieerzeuger fällt nicht hierunter. Der Verbrauch der petrochemischen Industrie wird als Nettozahl verbucht, d.h. ohne Rückläufe aus der petrochemischen Industrie. Für Frankreich enthalten die Zahlen nicht den Militärverbrauch.

III. GAS

Die Angaben erfolgen in Terajoule (TJ) auf Basis des oberen Heizwertes (HO).

- **Naturgas:** Naturgas ist hauptsächlich Methan. Es kann aber auch geringe Bestandteile anderer Gase enthalten. Es schließt auch dem Naturgas verwandte und nichtverwandte Gase, an den Gasabsaugstationen gewonnenes Methan sowie Gruben- und Klärgas mit ein. Äthan, Propan, Butan, soweit gereinigt, bleiben unberücksichtigt.
- **Erzeugung:** Es handelt sich hier um gereinigtes Naturgas nach Aussonderung der im Gas enthaltenen unbrauchbaren Stoffe. Ausgeschlossen sind solche Mengen, die durch Abblasen, Fackeln und Produktionsversuche eliminiert werden; ferner die in den Lagerstätten eingepreßten Mengen. Der Eigenverbrauch der Erzeuger ist eingeschlossen. Die Erzeugung von Synthesegas ist nicht enthalten.
- **Ein- und Ausfuhren:** Mengen, die das nationale Hoheitsgebiet auf dem Transitwege durchqueren, insbesondere in Rohrfernleitungen, sind ausgeschlossen. Die Angaben über die monatliche Erzeugung für das Vereinigte Königreich beziehen sich auf Zeiträume von 4 oder 5 Wochen (4 Wochen bei den beiden ersten Monaten eines jeden Quartals, 5 Wochen beim letzten Quartalsmonat).
- **Bruttoinlandsverbrauch an Naturgas:** Dieser Posten errechnet sich nach der Formel: $\text{Naturgaserzeugung} + \text{Bezüge aus den Niederlanden} + \text{sonstige nicht veröffentlichte Bezüge aus der Gemeinschaft} + \text{Einfuhren aus Drittländern} \pm \text{Bestandsveränderungen (unveröffentlicht)} = \text{Bruttoinlandsverbrauch an Naturgas}$.

EXPLANATORY NOTES AND DEFINITIONS

I. CRUDE OIL AND FEEDSTOCKS

All data is expressed in 1 000 metric tonnes.

- **Production:** Production of crude oil includes condensates 'associated' with crude oil deposits, natural gasolines, and other condensates obtained on production, purification and stabilization of natural gas only when these materials undergo transformation in refineries.
- **Imports:** As for all trade aggregates relative to the energy balance sheets, the definition of imports is based on a general trade concept. Hence imports of crude oil include all quantities of crude and feedstocks (petroleum products for further distillation) imported into the national territory and therefore includes those quantities: (i) destined for treatment on behalf of other countries; (ii) only imported on a temporary basis, (iii) imported and deposited in uncleared bonded warehouses; (iv) imported and placed in special warehouses on behalf of foreign countries, (v) imported from regions and/or from territories overseas under national sovereignty. However, those quantities passing through the national territory in transit, mainly via oil-pipelines, are excluded. The data is generally based on direct declarations submitted by importers and may differ from data supplied by the customs services and published in the foreign trade statistics. The breakdown of imports by country is given by the country of origin of the product.
- **Refinery Throughput:** This aggregate covers the total quantities of crude oil and feedstocks transformed in refineries including those quantities destined for treatment on behalf of other countries. The data is net of backflows of petroleum products from petrochemical installations for re-distillation and also net of petroleum products recycled within refineries.
- **Exports:** Exports of crude oil and feedstocks similarly follow a general trade definition and covers all quantities exported from the national territory and therefore includes those quantities: (i) destined to undergo treatment or transformation aboard, (ii) re-exported after treatment or transformation; (iii) exported on a temporary basis, (iv) exported to regions or territories overseas under national sovereignty, (v) supplied to national or foreign troops stationed aboard (in so far as secrecy permits this). Quantities passing through the national territory in transit or which serve to supply bunkers of sea going ships, are not included.

II. PETROLEUM PRODUCTS

All data is expressed in 1 000 metric tonnes.

- **Net production in refineries:** This aggregate covers the refinery production of all petroleum products (including products for non-energy use), net of refinery own consumption and losses. The data is also net of recycled products within refineries and backflows from the petrochemical industry. For the definitions of petroleum products see 'Energy statistics' supplement - Bulletin 3/1976.
- **Imports and Exports:** These are defined in the same way as for the imports and exports of 'crude oil and feedstocks' listed above.
- **Bunkers:** This represents the deliveries to bunkers for sea-going ships of all flags, including those quantities deposited in uncleared bonded warehouses and in special warehouses. However, deliveries for the needs of international air traffic are excluded (these are included in inland deliveries).
- **Inland deliveries:** These are the total quantities of petroleum products delivered in the national territory for both energy and non-energy use. Included, therefore, are deliveries of all products for transformation (e.g. to electrical power stations) and for final 'consumption' (deliveries to households, industry or for transport). The energy producers own consumption is not included. Deliveries to the petrochemical industry are accounted for on a net basis (i.e. net of backflows from the petrochemical industry). For France, deliveries for military consumption are not included.

III. GAS

All data is expressed in Terajoules (TJ) on the basis of gross calorific value (GCV).

- **Natural Gas:** Natural gas is essentially methane but contains small proportions of other gases. It covers both 'associated' and 'non-associated' natural gas, methane stripped at casing heads, recovered in coal mines and sewage gas. Separated methane, propane, butane and other liquid condensate yields, as far as they are separated, are excluded.
- **Production:** Covers only purified natural gas after operations for removal of inert matter contained in the gas. The amounts indicated are those after deduction of quantities used for blow-offs, flaring, production tests and the amounts reinjected into the strata. The producers own consumption is included. The production of substitute natural gas is not included.
- **Imports/Exports:** Quantities passing through the national territory in transit are excluded (mainly through gas pipelines).
- **Gross Inland Consumption:** This series is calculated as follows:
 Production of natural gas + supplies from the Netherlands + other supplies from the Community (not shown) + imports from third party countries + stock change (not shown) = gross inland consumption. The United Kingdom monthly data refers to periods of 4 or 5 weeks (4 weeks for the first two months of each quarter, 5 for the last month).

NOTES EXPLICATIVES ET DEFINITIONS

I. PÉTROLE BRUT ET FEEDSTOCKS

Toutes les données sont exprimées en 1 000 tonnes métriques.

- **Production:** La production de pétrole brut comprend les condensats 'associés' dans les gisements de pétrole brut, les essences naturelles et d'autres condensats obtenus lors de la production, de l'épuration et de la stabilisation du gaz naturel, seulement dans les cas où ces produits subissent une transformation dans les raffineries.
- **Importations:** Comme pour tous les agrégats du commerce extérieur relatifs au bilan d'énergie, la définition des importations repose sur le concept de commerce général. Ainsi les importations de pétrole brut et de feedstocks (produit pétroliers semi-raffinés destinés à une distillation ultérieure) englobent toutes les quantités importées dans le territoire national, y compris les quantités: (i) destinées au traitement à façon pour compte étranger, (ii) importées à titre temporaire, (iii) importées et mises en entrepôts spéciaux pour compte étranger, (v) importées en provenance de régions ou de territoires d'outre-mer sous la souveraineté nationale. Ne sont cependant pas comprises les quantités qui traversent le territoire national en transit, notamment par oléoducs. Les données sont, en général, basées sur les déclarations des importateurs et peuvent de ce fait différer des données douanières, publiées dans les statistiques du commerce extérieur. La ventilation des importations par pays suit la notion d'origine des produits.
- **Pétrole brut traité:** Cet agrégat englobe toutes les quantités de pétrole brut et de feedstocks entrées en traitement dans les raffineries (y compris le traitement à façon pour le compte étranger). Les chiffres sont nets des restitutions de produits pétroliers en provenance de l'industrie pétrochimique, ainsi que des produits pétroliers recyclés à l'intérieur des raffineries.
- **Exportations:** Les exportations de pétrole brut et de feedstocks suivent la notion de commerce général et couvrent donc toutes les quantités exportées à partir du territoire national. Elles comprennent entre autres les quantités: (i) destinées à subir un traitement ou une transformation à l'étranger, (ii) réexportées après traitement ou transformation; (iii) exportées à titre temporaire; (iv) exportées à destination de régions ou de territoires d'outre-mer sous la souveraineté nationale, (v) fournies aux troupes nationales ou étrangères stationnées à l'étranger (dans la mesure où des dispositions concernant le secret ne s'y opposent pas). Ne sont cependant pas comprises les quantités qui traversent le territoire national en transit ou qui sont destinées au soutage des navires de haute mer.

II. PRODUITS PÉTROLIERS

Toutes les données sont exprimées en 1 000 tonnes métriques.

- **Production nette dans les raffineries:** Cet agrégat représente la production en raffineries de tous les produits pétroliers (y compris les produits à usage non énergétique), à l'exclusion de la consommation propre des raffineries et des pertes de raffinage. Les chiffres sont nets des produits recyclés à l'intérieur des raffineries, ainsi que des produits restitués de l'industrie pétrochimique. Pour la définition des produits pétroliers, voir le document ad hoc paru en supplément au bulletin 3/1976 «Statistiques de l'énergie».
- **Importations et Exportations:** Définies par analogie aux importations/exportations de pétrole brut et de feedstocks ci-dessus.
- **Soutes:** Concerne l'approvisionnement des navires de haute mer, quel que soit leur pavillon, y compris les quantités prélevées dans les entrepôts hors douane et dans les entrepôts spéciaux. Sont exclues les fournitures pour les besoins du trafic aérien international.
- **Livraisons intérieures:** Cet agrégat correspond au total des quantités livrées dans le pays pour l'ensemble des usages énergétiques et non-énergétiques. Cette rubrique englobe les livraisons pour transformations (aux centrales électriques) et pour consommation 'finale' (livraisons aux foyers domestiques, aux industries ou pour le transport). La consommation propre des producteurs d'énergie n'est pas comprise. Les livraisons à l'industrie pétrochimique sont comptabilisées sur une base nette (c.à.d. nette des produits restitués par l'industrie pétrochimique). Pour la France les chiffres ne comprennent pas la consommation militaire.

III. GAZ

Les données sont exprimées en Terajoules (TJ) — sur la base du pouvoir calorifique supérieur (PCS).

- **Gaz naturel:** Le gaz naturel est essentiellement du méthane, mais contient également une faible proportion d'autres gaz. Il couvre à la fois le gaz naturel 'non-associé' et le gaz naturel 'associé', le méthane récupéré aux têtes de tubages et recueilli dans les mines de charbon, ainsi que les gaz de fermentation des boues d'égoûts. L'éthane, le propane, le butane et les autres condensats dans la mesure où ils sont épurés, sont exclus.
- **Production:** Ne concerne que le gaz naturel épuré après élimination des matières inertes contenues dans le gaz. Les chiffres indiqués sont ceux relevés après déduction des quantités utilisées pour les lâchers, les brûlés à la torche, les essais de production et des quantités réinjectées dans le gisement. La consommation propre des producteurs est incluse. Les données de production mensuelle du Royaume-Uni concernent des périodes de 4 ou 5 semaines (4 semaines pour les deux premiers mois de chaque trimestre et 5 pour le dernier mois).
- **Importations/Exportations:** Les quantités qui traversent le territoire national en transit (par exemple par gazoduc) sont exclues.
- **Consommation intérieure brute de gaz naturel:** Cet agrégat est calculé à partir de la formule suivante: production de gaz naturel + réceptions en provenance Pays-Bas + autres réceptions en provenance de la Communauté (non-publiées) + importations en provenance des pays tiers ± variations des stocks (non-publiées) = consommation intérieure brute de gaz naturel.

ANLAGE A - B

MINERALÖL- UND
GAS-BILANZEN

ANNEX A - B

PETROLEUM AND
GAS BALANCE-SHEETS

1	Erzeugung von Primärenergie-Trägern	1	Production of primary sources
2	Wiedergewinnung	2	Recovered products
3	Einfuhr insgesamt <i>Primärenergie-Träger</i> <i>Abgeleitete Produkte</i>	3	Total imports <i>Primary sources</i> <i>Derived products</i>
4	Bestandsveränderungen	4	Variation of stocks
5	Ausfuhr insgesamt <i>Primärenergie-Träger</i> <i>Abgeleitete Produkte</i>	5	Total exports <i>Primary sources</i> <i>Derived products</i>
6	Bunker	6	Bunkers
7	Brutto-Inlandsverbrauch (1 + 2 + 3 + 4 - 5 - 6)	7	Gross inland consumption (1 + 2 + 3 + 4 - 5 - 6)
8	Umwandlungseinsatz	8	Transformation input
8.1	Herkömmliche Wärmekraftwerke	8.1	Conventional thermal power stations
8.2	Kernkraftwerke	8.2	Nuclear power stations
8.3	Brikettfabriken	8.3	Patent fuel and briquetting plants
8.4	Kokereien	8.4	Coke-oven plants
8.5	Hochöfen	8.5	Blast-furnace plants
8.6	Gaswerke	8.6	Gas works
8.7	Raffinerien	8.7	Refineries
9	Umwandlungsausstoß	9	Transformation output
9.1	Herkömmliche Wärmekraftwerke	9.1	Conventional thermal power stations
9.2	Kernkraftwerke	9.2	Nuclear power stations
9.3	Brikettfabriken	9.3	Patent fuel and briquetting plants
9.4	Kokereien	9.4	Coke-oven plants
9.5	Hochöfen	9.5	Blast-furnace plants
9.6	Gaswerke	9.6	Gas works
9.7	Raffinerien	9.7	Refineries
10	Austausch und Übertragung	10	Exchanges and transfers
11	Verbrauch des Produktionsbereichs Energie	11	Consumption of the 'energy branch'
12	Netzverluste	12	Distribution losses
13	Für den Endverbrauch verfügbar (7 + 9 + 10 - 8 - 11 - 12) = (14 + 15 + 16)	13	Final energy available for consumption (7 + 9 + 10 - 8 - 11 - 12) = (14 + 15 + 16)
14	Nicht-energetischer Endverbrauch <i>Chemie</i> <i>Sonstige</i>	14	Final non-energy consumption <i>Chemical industry</i> <i>Other sectors</i>
15	Energetischer Endverbrauch	15	Final energy consumption
15.1	Industrie	15.1	Industry
15.2	Verkehr	15.2	Transportation
15.3	Haushaltungen, Handel, Behörden usw.	15.3	Households, commerce, pub. auth., etc.
16	Statistische Differenzen	16	Statistical difference

ANNEXE A – B
BILANS PETROLE ET GAZ

ALLEGATO A – B
BILANCI PETROLIO E GAS

1	Production de sources primaires	1	Produzione di fonti primarie
2	Récupérations	2	Recupero
3	Importations totales <i>Sources primaires</i> <i>Produits dérivés</i>	3	Importazioni totali <i>Fonti primarie</i> <i>Prodotti derivati</i>
4	Variations de stocks	4	Variazioni delle scorte
5	Exportations totales <i>Sources primaires</i> <i>Produits dérivés</i>	5	Esportazioni totali <i>Fonti primarie</i> <i>Prodotti derivati</i>
6	Sortes	6	Bunkeraggi
7	Consommation intérieure brute (1 + 2 + 3 + 4 – 5 – 6)	7	Consumo interno lordo (1 + 2 + 3 + 4 – 5 – 6)
8	Entrées en transformation	8	Entrata in trasformazione
8.1	Centrales électriques thermiques classiques	8.1	Centrali termoelettriche tradizionali
8.2	Centrales nucléaires	8.2	Centrali nucleari
8.3	Fabriques d'agglomérés et de briquettes	8.3	Fabbriche di agglomerati e di mattonelle
8.4	Cokeries	8.4	Cokerie
8.5	Hauts fourneaux	8.5	Alti forni
8.6	Usines à gaz	8.6	Officine del gas
8.7	Raffineries	8.7	Raffinerie
9	Sorties de transformation	9	Uscita da trasformazione
9.1	Centrales électriques thermiques classiques	9.1	Centrali termoelettriche tradizionali
9.2	Centrales nucléaires	9.2	Centrali nucleari
9.3	Fabriques d'agglomérés et de briquettes	9.3	Fabbriche di agglomerati e di mattonelle
9.4	Cokeries	9.4	Cokerie
9.5	Hauts fourneaux	9.5	Alti forni
9.6	Usines à gaz	9.6	Officine del gas
9.7	Raffineries	9.7	Raffinerie
10	Échanges et transferts	10	Scambi e trasferimenti
11	Consommation de la branche «énergie»	11	Consumo del ramo «energia»
12	Pertes sur les réseaux	12	Perdite sulle reti
13	Disponible pour la consommation finale (7 + 9 + 10 – 8 – 11 – 12) = (14 + 15 + 16)	13	Disponibile per il consumo finale (7 + 9 + 10 – 8 – 11 – 12) = (14 + 15 + 16)
14	Consommation finale non énergétique <i>Chimie</i> <i>Autres</i>	14	Consumo finale non energetico <i>Industria chimica</i> <i>Altri settori</i>
15	Consommation finale énergétique	15	Consumo finale energetico
15.1	Industrie	15.1	Industria
15.2	Transports	15.2	Trasporti
15.3	Foyers domestiques, commerce, adm., etc.	15.3	Usi domestici, commercio, amm., ecc.
16	Écart statistique	16	Differenza statistica

 * EUKOSTAT : PETROLEUM BALANCE SHEETS *
 * *****

	SPECIFIC UNITS						
	CRUDE OIL 1000 T	TOTAL PET. PRODUCTS 1000 T	REFINERY GAS 1000 T	LPG 1000 T	MOTOR SPIRIT 1000 T	KEROSENE JET FUEL 1000 T	NAPHTHA 1000 T
PRODUCTION OF PRIMARY SOURCES	113398	3102	791	1890	320	-	-
RECOVERED PRODUCTS	-	255	-	-	-	-	-
TOTAL IMPORTS	358112	138649	-	5248	14852	5615	20631
PRIMARY SOURCES	358112	-	-	-	-	-	-
DERIVED PRODUCTS	-	138649	-	5248	14852	5615	20631
STOCK CHANGE	2994	7735	-1	-122	-271	-110	816
TOTAL EXPORTS	63555	117375	63	4042	19258	9778	12224
PRIMARY SOURCES	63555	-	-	-	-	-	-
DERIVED PRODUCTS	-	117375	63	4042	19258	9778	12224
BUNKERS	-	25473	-	-	-	-	-
GROSS INLAND CONSUMPTION	420949	6893	727	2974	-4357	-4273	9223
TRANSFORMATION INPUT	422485	49291	900	41	-	-	481
CONVENTIONAL THERM. POWER STATIONS	-	47458	743	-	-	-	6
NUCLEAR POWER STATIONS	-	-	-	-	-	-	-
PATENT FUEL AND BRIQUETTING PLANTS	-	-	-	-	-	-	-
COKE-OVEN PLANTS	-	1163	6	1	-	-	-
BLAST-FURNACE PLANTS	-	-	-	-	-	-	-
GAS WORKS	-	670	151	40	-	-	475
REFINERIES	422485	-	-	-	-	-	-
TRANSFORMATION OUTPUT	-	418067	12120	10243	86077	22939	12755
CONVENTIONAL THERM. POWER STATIONS	-	-	-	-	-	-	-
NUCLEAR POWER STATIONS	-	-	-	-	-	-	-
PATENT FUEL AND BRIQUETTING PLANTS	-	-	-	-	-	-	-
COKE-OVEN PLANTS	-	-	-	-	-	-	-
BLAST-FURNACE PLANTS	-	-	-	-	-	-	-
GAS WORKS	-	-	-	-	-	-	-
REFINERIES	-	418067	12120	10243	86077	22939	12755
EXCHANGES AND TRANSFERS	-	-312	-89	-410	446	-201	-136
CONSUMPTION OF THE ENERGY BRANCH	-	26003	10413	256	2	11	166
DISTRIBUTION LOSSES	-	-	-	-	-	-	-
AVAILABLE FOR FINAL CONSUMPTION	-1536	349354	1445	12510	82164	18454	21195
FINAL NON-ENERGY CONSUMPTION	-	45305	441	1763	114	52	18652
CHEMICAL INDUSTRY	-	25150	441	1763	114	52	18625
OTHER SECTORS	-	20155	-	-	-	-	27
FINAL ENERGY CONSUMPTION	-	301781	1259	10800	83318	17495	925
INDUSTRY	-	54174	1224	3459	6	436	925
TRANSPORT	-	148284	-	2134	82977	14755	-
RAILWAYS	-	2576	-	2	-	11	-
ROAD TRANSPORT	-	127507	-	2132	82376	5	-
AIR TRANSPORT	-	14831	-	-	97	14734	-
INLAND NAVIGATION	-	3370	-	-	504	5	-
HOUSEHOLDS, COMMERCE, PUB. AUTH., ETC	-	99323	35	5207	335	2304	-
AGRICULTURE	-	8781	-	257	253	51	-
FISHERIES	-	1816	-	-	3	-	-
STATISTICAL DIFFERENCE	-1536	2268	-255	-53	-1268	907	1618

	GAS DIESEL OIL 1000 T	RESIDUAL FUEL OIL 1000 T	WHITE, INDUST SPIRIT 1000 T	LUBRICANTS 1000 T	BITUMEN 1000 T	PETROLEUM COKE 1000 T	OTHER PET. PRODUCTS 1000 T
	PRODUCTION OF PRIMARY SOURCES	22	79	-	-	-	-
RECOVERED PRODUCTS	14	54	-	148	14	-	25
TOTAL IMPORTS	43504	41093	310	1529	864	3639	1364
PRIMARY SOURCES	-	-	-	-	-	-	-
DERIVED PRODUCTS	43504	41093	310	1529	864	3639	1364
STOCK CHANGE	2488	4268	15	306	288	-64	122
TOTAL EXPORTS	34108	30428	539	3286	1392	549	1708
PRIMARY SOURCES	-	-	-	-	-	-	-
DERIVED PRODUCTS	34108	30428	539	3286	1392	549	1708
BUNKERS	5739	19453	-	281	-	-	-
GROSS INLAND CONSUMPTION	6181	4587	-214	-1584	-226	3026	-197
TRANSFORMATION INPUT	640	45680	-	-	-	1486	63
CONVENTIONAL THERM. POWER STATIONS	636	45680	-	-	-	330	63
NUCLEAR POWER STATIONS	-	-	-	-	-	-	-
PATENT FUEL AND BRIQUETTING PLANTS	-	-	-	-	-	-	-
COKE-OVEN PLANTS	-	-	-	-	-	1156	-
BLAST-FURNACE PLANTS	-	-	-	-	-	-	-
GAS WORKS	4	-	-	-	-	-	-
REFINERIES	-	-	-	-	-	-	-
TRANSFORMATION OUTPUT	136237	112622	979	5230	10920	2509	5436
CONVENTIONAL THERM. POWER STATIONS	-	-	-	-	-	-	-
NUCLEAR POWER STATIONS	-	-	-	-	-	-	-
PATENT FUEL AND BRIQUETTING PLANTS	-	-	-	-	-	-	-
COKE-OVEN PLANTS	-	-	-	-	-	-	-
BLAST-FURNACE PLANTS	-	-	-	-	-	-	-
GAS WORKS	-	-	-	-	-	-	-
REFINERIES	136237	112622	979	5230	10920	2509	5436
EXCHANGES AND TRANSFERS	73	709	11	162	-38	-	-839
CONSUMPTION OF THE ENERGY BRANCH	211	12591	-	4	5	1272	1072
DISTRIBUTION LOSSES	-	-	-	-	-	-	-
AVAILABLE FOR FINAL CONSUMPTION	141640	50673	776	3804	10651	2777	3265
FINAL NON-ENERGY CONSUMPTION	2702	1194	751	3721	10493	1988	3434
CHEMICAL INDUSTRY	2702	1194	40	36	3	-	180
OTHER SECTORS	-	-	711	3685	10490	1988	3254
FINAL ENERGY CONSUMPTION	136921	48795	-	-	-	268	-
INDUSTRY	10744	37112	-	-	-	268	-
TRANSPORT	47663	555	-	-	-	-	-
RAILWAYS	2410	153	-	-	-	-	-
ROAD TRANSPORT	42994	-	-	-	-	-	-
AIR TRANSPORT	-	-	-	-	-	-	-
INLAND NAVIGATION	2459	402	-	-	-	-	-
HOUSEHOLDS, COMMERCE, PUB. AUTH., ETC	40314	11128	-	-	-	-	-
AGRICULTURE	7650	570	-	-	-	-	-
FISHERIES	1811	2	-	-	-	-	-
STATISTICAL DIFFERENCE	17	684	25	63	158	521	-169

 * EURSTAT : BILAN "ENERGIE FINALE" *
 * *****

1982

EUR9

UNITES SPECIFIQUES

	PETROLE BRUT 1000 T	TOTAL PROD. PETROLIERS 1000 T	GAZ DE RAFFINERIES 1000 T	GPL 1000 T	ESSENCES MOTEUR 1000 T	PET. LAMPANT CARBUREACT. 1000 T	NAPHTA 1000 T
PRODUCTION DE SOURCES PRIMAIRES	112373	3102	791	1890	320	-	-
RECUPERATION	-	255	-	-	-	-	-
IMPORTATIONS TOTALES	353542	134243	-	5243	14192	4929	20515
SOURCES PRIMAIRES	353542	-	-	-	-	-	-
PRODUITS DERIVES	-	134243	-	5243	14192	4929	20515
VARIATIONS DE STOCKS	2614	7651	-1	-123	-236	-81	818
EXPORTATIONS TOTALES	62686	109586	63	3966	18394	8584	11443
SOURCES PRIMAIRES	62686	-	-	-	-	-	-
PRODUITS DERIVES	-	109586	63	3966	18394	8584	11443
SOUTES	-	24627	-	-	-	-	-
CONSOMMATION INTERIEURE BRUTE	405843	11038	727	3044	-4118	-3736	9890
ENTREES EN TRANSFORMATION	407379	47670	900	41	-	-	481
CENTRALES ELECTR.THERM.CLASSIQUES	-	45837	743	-	-	-	6
CENTRALES NUCLEAIRES	-	-	-	-	-	-	-
FABR.D'AGGLOMERES ET DE BRIQUETTES	-	-	-	-	-	-	-
COKERIES	-	1163	6	1	-	-	-
HAUTS FOURNEAUX	-	-	-	-	-	-	-
USINES A GAZ	-	670	151	40	-	-	475
RAFFINERIES	407379	-	-	-	-	-	-
SORTIES DE TRANSFORMATION	-	403074	11962	9985	84318	21219	11966
CENTRALES ELECTR.THERM.CLASSIQUES	-	-	-	-	-	-	-
CENTRALES NUCLEAIRES	-	-	-	-	-	-	-
FABR.D'AGGLOMERES ET DE BRIQUETTES	-	-	-	-	-	-	-
COKERIES	-	-	-	-	-	-	-
HAUTS FOURNEAUX	-	-	-	-	-	-	-
USINES A GAZ	-	-	-	-	-	-	-
RAFFINERIES	-	403074	11962	9985	84318	21219	11966
ECHANGES ET TRANSFERTS	-	-312	-89	-410	446	-201	-136
CONSOMMATION DE LA BRANCHE ENERGIE	-	25523	10255	256	2	11	166
PERTES SUR LES RESEAUX	-	-	-	-	-	-	-
DISPONIBLE POUR LA CONSOM.FINALE	-1536	340607	1445	12322	80644	17271	21073
CONSOMMATION FINALE NON ENERGETIQUE	-	48887	441	1763	114	52	18530
CHIMIE	-	25028	441	1763	114	52	18503
AUTRES	-	19859	-	-	-	-	27
CONSOMMATION FINALE ENERGETIQUE	-	293473	1259	10612	81798	16312	925
INDUSTRIE	-	51855	1224	3403	6	436	925
TRANSPORTS	-	144308	-	2111	81510	13601	-
FERROVIAIRES	-	2526	-	2	-	11	-
ROUTIERS	-	125116	-	2109	80909	5	-
AERIENS	-	13677	-	-	97	13580	-
NAVIGATION INTERIEURE	-	2989	-	-	504	5	-
FOYERS DOMESTIQUES,ETC	-	97310	35	5098	282	2275	-
AGRICULTURE	-	8103	-	257	200	51	-
PECHE	-	1191	-	-	3	-	-
ECART STATISTIQUE	-1536	2247	-255	-53	-1268	907	1618

	GASOIL FUEL OIL FL. 1000 T	FUEL OIL RESIDUEL 1000 T	WHITE SPIRIT ESS.SPEC. 1000 T	LUBRIFIANTS 1000 T	BITUME 1000 T	COKE DE PETROLE 1000 T	AUTR.PROD. PETROLIERS 1000 T
PRODUCTION DE SOURCES PRIMAIRES	22	79	-	-	-	-	-
RECUPERATION	14	54	-	148	14	-	25
IMPORTATIONS TOTALES	41217	40580	310	1485	811	3597	1364
SOURCES PRIMAIRES	-	-	-	-	-	-	-
PRODUITS DERIVES	41217	40580	310	1485	811	3597	1364
VARIATIONS DE STOCKS	2406	4198	15	311	290	-68	122
EXPORTATIONS TOTALES	31384	28323	539	3247	1392	549	1702
SOURCES PRIMAIRES	-	-	-	-	-	-	-
PRODUITS DERIVES	31384	28323	539	3247	1392	549	1702
SOUTES	5471	18875	-	281	-	-	-
CONSOMMATION INTERIEURE BRUTE	6804	18875	-214	-1584	-277	2980	-191
ENTREES EN TRANSFORMATION	516	44183	-	-	-	1486	63
CENTRALES ELECTR.THERM.CLASSIQUES	512	44183	-	-	-	330	63
CENTRALES NUCLEAIRES	-	-	-	-	-	-	-
FABR.D'AGGLOMERES ET DE BRIQUETTES	-	-	-	-	-	-	-
COKERIES	-	-	-	-	-	1156	-
HAUTS FOURNEAUX	-	-	-	-	-	-	-
USINES A GAZ	4	-	-	-	-	-	-
RAFFINERIES	-	-	-	-	-	-	-
SORTIES DE TRANSFORMATION	132298	106457	979	5136	10813	2509	5430
CENTRALES ELECTR.THERM.CLASSIQUES	-	-	-	-	-	-	-
CENTRALES NUCLEAIRES	-	-	-	-	-	-	-
FABR.D'AGGLOMERES ET DE BRIQUETTES	-	-	-	-	-	-	-
COKERIES	-	-	-	-	-	-	-
HAUTS FOURNEAUX	-	-	-	-	-	-	-
USINES A GAZ	-	-	-	-	-	-	-
RAFFINERIES	132298	106457	979	5136	10813	2509	5430
ECHANGES ET TRANSFERTS	73	709	11	162	-38	-	-839
CONSOMMATION DE LA BRANCHE ENERGIE	211	12269	-	4	5	1272	1072
PERTES SUR LES RESEAUX	-	-	-	-	-	-	-
DISPONIBLE POUR LA CONSOM.FINALE	138448	48427	776	3712	10493	2731	3265
CONSOMMATION FINALE NON ENERGETIQUE	-	2702	751	3629	10335	1942	3434
CHIMIE	-	2702	40	36	3	-	180
AUTRES	-	-	711	3593	10332	1942	3254
CONSOMMATION FINALE ENERGETIQUE	135733	46566	-	-	-	268	-
INDUSTRIE	10483	35110	-	-	-	268	-
TRANSPORTS	46658	428	-	-	-	-	-
FERROVIAIRES	2360	153	-	-	-	-	-
ROUTIERS	42093	-	-	-	-	-	-
AERIENS	-	-	-	-	-	-	-
NAVIGATION INTERIEURE	2205	275	-	-	-	-	-
FOYERS DOMESTIQUES,ETC	74592	11028	-	-	-	-	-
AGRICULTURE	7025	570	-	-	-	-	-
PECHE	1186	2	-	-	-	-	-
ECART STATISTIQUE	13	667	25	83	158	521	-169

 * EURSTAT : MINERALÖLBILANZEN *

1982

DEUTSCHLAND

SPEZIFISCHE EINHEITE

	ROHÖL	MIN.ÖLPRD	RAFFINERIE-	FLUESSIGGAS	MOTOREN-	PETR., FLG.	ROHÖL
	1000 T	1000 T	GAS	1000 T	BENZIN	TURB. KRAFTST	1000 T
			1000 T		1000 T	1000 T	
ERZEUGUNG VON PRIMÄRENERGIETRAEGERN	4234	-	-	-	-	-	-
WIEDERERWINNUNG	-	157	-	-	-	-	-
EINFUHR INSGESAMT	85321	25884	-	721	4581	2126	3843
PRIMÄRENERGIETRAEGER	85321	-	-	-	-	-	-
ABGELIETETE PRODUKTE	-	25884	-	721	4581	2126	3843
BESTANDSVERÄNDERUNGEN I	1906	1400	-	-9	191	4	113
AUSFUHR INSGESAMT	61	7969	-	587	1694	238	471
PRIMÄRENERGIETRAEGER	61	-	-	-	-	-	-
ABGELIETETE PRODUKTE	-	7969	-	587	1694	238	471
BUNKER	-	2794	-	-	-	-	-
BRUTTOINLANDSVERBRAUCH	91400	16678	-	125	3078	1892	3485
UMWANDLUNGSEINSATZ	91927	4944	275	1	-	-	277
HERKÖMMLICHE WÄRMERKRAFTWERKE	-	4066	215	-	-	-	-
KERNKRAFTWERKE	-	-	-	-	-	-	-
BRICKETTFABRIKEN	-	-	-	-	-	-	-
KOKERIEIEN	-	547	6	1	-	-	-
HÜCHOFEN	-	-	-	-	-	-	-
GASWERKE	-	331	54	-	-	-	277
RAFFINERIEIEN	91927	-	-	-	-	-	-
UMWANDLUNGS-AUSSTUSS	-	91411	3161	2086	19986	1471	3128
HERKÖMMLICHE WÄRMERKRAFTWERKE	-	-	-	-	-	-	-
KERNKRAFTWERKE	-	-	-	-	-	-	-
BRICKETTFABRIKEN	-	-	-	-	-	-	-
KOKERIEIEN	-	-	-	-	-	-	-
HÜCHOFEN	-	-	-	-	-	-	-
GASWERKE	-	-	-	-	-	-	-
RAFFINERIEIEN	-	91411	3161	2086	19986	1471	3128
AUSTAUSCH UND ÜBERTRAGUNG	-	-185	-89	-264	-175	-193	339
VERKBR. DES PROD.-BEREICHS ENERGIE	-	6106	2523	91	-	-	6
NETZVERLUSTE	-	-	-	-	-	-	-
FÜHR DEN ENDVERBRAUCH VERFÜGBAR	-527	96854	274	1855	22889	3170	6669
NICHTENERGETISCHER ENDVERBRAUCH	-	15162	223	393	-	-	6863
CHEMIE	-	9019	223	393	-	-	6836
SONSTIGE	-	6143	-	-	-	-	27
ENERGETISCHER ENDVERBRAUCH	-	83295	51	1508	23192	3101	-
INDUSTRIE	-	11421	16	635	-	20	-
VERKEHR	-	37550	-	20	23192	3057	-
EISENBAHNEN	-	620	-	-	-	1	-
STRASSENVERKEHR	-	33459	-	20	23169	-	-
LUFIVERKEHR	-	3079	-	-	23	3056	-
BINNENSCHIFFFAHRT	-	392	-	-	-	-	-
HAUSHALTUNGEN, HANDEL, BEHÖRDE I USW	-	34324	35	853	-	24	-
LANDWIRTSCHAFT	-	1260	-	-	-	-	-
FISCHEREI	-	400	-	-	-	-	-
STATISTISCHE DIFFERENZEN	-527	-1603	-	-46	-303	69	-194

	DIESELKR.	KUECKSTANDS-	SPEZIAL- UND	SCHMIER-	BITUMEN	PETROLKOKS	ANDERE MINE-
	ÖLHEIZÖL	HEIZÖLE	TESTBENZIN	STOFFE	1000 T	1000 T	RALÖLPRD.
	1000 T	1000 T	1000 T	1000 T			1000 T
ERZEUGUNG VON PRIMÄRENERGIETRAEGERN	-	-	-	-	-	-	-
WIEDERERWINNUNG	14	54	-	89	-	-	-
EINFUHR INSGESAMT	12007	10015	103	-	191	1153	154
PRIMÄRENERGIETRAEGER	-	-	-	-	-	-	-
ABGELIETETE PRODUKTE	12007	10015	103	-	191	1153	154
BESTANDSVERÄNDERUNGEN I	761	-30	9	19	195	-2	149
AUSFUHR INSGESAMT	1033	2570	120	447	316	288	205
PRIMÄRENERGIETRAEGER	-	-	-	-	-	-	-
ABGELIETETE PRODUKTE	1033	2570	120	447	316	288	205
BUNKER	541	2200	-	53	-	-	-
BRUTTOINLANDSVERBRAUCH	11208	-5741	-8	-392	70	863	98
UMWANDLUNGSEINSATZ	10	3833	-	-	-	540	-
HERKÖMMLICHE WÄRMERKRAFTWERKE	10	3833	-	-	-	-	-
KERNKRAFTWERKE	-	-	-	-	-	-	-
BRICKETTFABRIKEN	-	-	-	-	-	-	-
KOKERIEIEN	-	-	-	-	-	540	-
HÜCHOFEN	-	-	-	-	-	-	-
GASWERKE	-	-	-	-	-	-	-
RAFFINERIEIEN	-	-	-	-	-	-	-
UMWANDLUNGS-AUSSTUSS	35353	18764	240	1514	2918	1013	1777
HERKÖMMLICHE WÄRMERKRAFTWERKE	-	-	-	-	-	-	-
KERNKRAFTWERKE	-	-	-	-	-	-	-
BRICKETTFABRIKEN	-	-	-	-	-	-	-
KOKERIEIEN	-	-	-	-	-	-	-
HÜCHOFEN	-	-	-	-	-	-	-
GASWERKE	-	-	-	-	-	-	-
RAFFINERIEIEN	35353	18764	240	1514	2918	1013	1777
AUSTAUSCH UND ÜBERTRAGUNG	35	876	13	46	-22	-	-749
VERKBR. DES PROD.-BEREICHS ENERGIE	131	2773	-	-	-	445	137
NETZVERLUSTE	-	-	-	-	-	-	-
FÜHR DEN ENDVERBRAUCH VERFÜGBAR	46445	9293	245	1168	2966	891	989
NICHTENERGETISCHER ENDVERBRAUCH	494	1073	219	878	2991	886	1142
CHEMIE	494	1073	-	-	-	-	-
SONSTIGE	-	-	219	878	2991	886	1142
ENERGETISCHER ENDVERBRAUCH	46647	8796	-	-	-	-	-
INDUSTRIE	3102	7648	-	-	-	-	-
VERKEHR	11250	31	-	-	-	-	-
EISENBAHNEN	588	31	-	-	-	-	-
STRASSENVERKEHR	10270	-	-	-	-	-	-
LUFIVERKEHR	-	-	-	-	-	-	-
BINNENSCHIFFFAHRT	392	-	-	-	-	-	-
HAUSHALTUNGEN, HANDEL, BEHÖRDE I USW	52295	1117	-	-	-	-	-
LANDWIRTSCHAFT	1260	-	-	-	-	-	-
FISCHEREI	400	-	-	-	-	-	-
STATISTISCHE DIFFERENZEN	-696	-576	26	290	-25	5	-153

 * EURSTAT : BILAN "ENERGIE FINALE" *
 * *****

1982	FRANCE	UNITES SPECIFIQUES						
		PETROLE BRUT 1000 T	TOTAL PROD. PETROLIERS 1000 T	GAZ DE RAFFINERIES 1000 T	GPL 1000 T	ESSENCES MOTEUR 1000 T	PET. LAMPANT CARBUREACT. 1000 T	NAPHTA 1000 T
PRODUCTION DE SOURCES PRIMAIRES	1646	812	120	271	320	-	-	
RECUPERATION	-	59	-	-	-	-	-	
IMPORTATIONS TOTALES	80807	18918	-	1143	2203	117	3536	
SOURCES PRIMAIRES	80807	-	-	-	-	-	-	
PRODUITS DERIVES	-	18918	-	1143	2203	117	3536	
VARIATIONS DE STOCKS	907	2509	-	-10	-354	28	92	
EXPORTATIONS TOTALES	-	11800	-	694	1000	1079	754	
SOURCES PRIMAIRES	-	-	-	-	-	-	-	
PRODUITS DERIVES	-	11800	-	694	1000	1079	754	
SOUTES	-	2983	-	-	-	-	-	
CONSUMMATION INTERIEURE BRUTE	83360	7515	120	710	1169	-934	2874	
ENTREES EN TRANSFORMATION	82850	6774	59	9	-	-	9	
CENTRALES ELECTR.THEHM.CLASSIQUES	-	6224	59	-	-	-	2	
CENTRALES NUCLEAIRES	-	-	-	-	-	-	-	
FABR.D'AGGLOMERES ET DE BRIQUETTES	-	-	-	-	-	-	-	
COKERIES	-	543	-	-	-	-	-	
HAUTS FOURNEAUX	-	-	-	-	-	-	-	
USINES A GAZ	-	7	-	-	-	-	7	
RAFFINERIES	82850	-	-	-	-	-	-	
SORTIES DE TRANSFORMATION	-	81661	1916	2554	16750	4171	1497	
CENTRALES ELECTR.THEHM.CLASSIQUES	-	-	-	-	-	-	-	
CENTRALES NUCLEAIRES	-	-	-	-	-	-	-	
FABR.D'AGGLOMERES ET DE BRIQUETTES	-	-	-	-	-	-	-	
COKERIES	-	-	-	-	-	-	-	
HAUTS FOURNEAUX	-	-	-	-	-	-	-	
USINES A GAZ	-	-	-	-	-	-	-	
RAFFINERIES	-	81661	1916	2554	16750	4171	1497	
ECHANGES ET TRANSFERTS	-	-123	-	-123	-	-	-	
CONSUMMATION DE LA BRANCHE ENERGIE	-	4347	1859	89	-	-	54	
PERTES SUR LES RESEAUX	-	-	-	-	-	-	-	
DISPONIBLE POUR LA CONSOM.FINALE	510	77932	118	3052	17919	3237	4308	
CONSUMMATION FINALE NON ENERGETIQUE	-	8811	120	179	-	-	3157	
CHIMIE	-	4451	120	179	-	-	3157	
AUTRES	-	4360	-	-	-	-	-	
CONSUMMATION FINALE ENERGETIQUE	-	66969	30	2843	18181	2358	847	
INDUSTRIE	-	11488	30	661	-	18	847	
TRANSPORTS	-	30707	-	61	18114	2319	-	
FERROVIAIRES	-	486	-	-	-	-	-	
ROUTIERS	-	27545	-	61	17900	-	-	
AERIENS	-	2344	-	-	30	2314	-	
NAVIGATION INTERIEURE	-	332	-	-	184	5	-	
FOYERS DOMESTIQUES,ETC	-	24774	-	2121	67	21	-	
AGRICULTURE	-	2660	-	182	-	1	-	
PECHE	-	370	-	-	-	-	-	
ECART STATISTIQUE	510	2152	-32	30	-262	879	304	

	GASOIL FUEL OIL FL. 1000 T	FUEL OIL RESIDUEL 1000 T	WHITE SPIRIT ESS.SPEC. 1000 T	LUBRIFIANTS 1000 T	BITUME 1000 T	COKE DE PETROLE 1000 T	AUTR.PROD. PETROLIENS 1000 T
PRODUCTION DE SOURCES PRIMAIRES	22	79	-	-	-	-	-
RECUPERATION	-	-	-	59	-	-	-
IMPORTATIONS TOTALES	6063	4012	12	106	41	1403	282
SOURCES PRIMAIRES	-	-	-	-	-	-	-
PRODUITS DERIVES	6063	4012	12	106	41	1403	282
VARIATIONS DE STOCKS	1224	1467	5	119	7	-	-69
EXPORTATIONS TOTALES	2847	4067	71	750	182	-	356
SOURCES PRIMAIRES	-	-	-	-	-	-	-
PRODUITS DERIVES	2847	4067	71	750	182	-	356
SOUTES	371	2572	-	40	-	-	-
CONSUMMATION INTERIEURE BRUTE	4091	-1081	-54	-506	-134	1403	-143
ENTREES EN TRANSFORMATION	40	5843	-	-	-	823	-
CENTRALES ELECTR.THEHM.CLASSIQUES	40	5843	-	-	-	280	-
CENTRALES NUCLEAIRES	-	-	-	-	-	-	-
FABR.D'AGGLOMERES ET DE BRIQUETTES	-	-	-	-	-	-	-
COKERIES	-	-	-	-	-	543	-
HAUTS FOURNEAUX	-	-	-	-	-	-	-
USINES A GAZ	-	-	-	-	-	-	-
RAFFINERIES	-	-	-	-	-	-	-
SORTIES DE TRANSFORMATION	29481	19755	224	1330	2738	450	795
CENTRALES ELECTR.THEHM.CLASSIQUES	-	-	-	-	-	-	-
CENTRALES NUCLEAIRES	-	-	-	-	-	-	-
FABR.D'AGGLOMERES ET DE BRIQUETTES	-	-	-	-	-	-	-
COKERIES	-	-	-	-	-	-	-
HAUTS FOURNEAUX	-	-	-	-	-	-	-
USINES A GAZ	-	-	-	-	-	-	-
RAFFINERIES	29481	19755	224	1330	2738	450	795
ECHANGES ET TRANSFERTS	-	-	-	-	-	-	-
CONSUMMATION DE LA BRANCHE ENERGIE	26	2024	-	-	-	-	295
PERTES SUR LES RESEAUX	-	-	-	-	-	-	-
DISPONIBLE POUR LA CONSOM.FINALE	35506	10807	170	824	2604	1030	357
CONSUMMATION FINALE NON ENERGETIQUE	874	121	171	879	2356	514	440
CHIMIE	874	121	-	-	-	-	-
AUTRES	-	-	171	879	2356	514	440
CONSUMMATION FINALE ENERGETIQUE	32089	10621	-	-	-	-	-
INDUSTRIE	2347	7585	-	-	-	-	-
TRANSPORTS	10169	44	-	-	-	-	-
FERROVIAIRES	482	4	-	-	-	-	-
ROUTIERS	9584	-	-	-	-	-	-
AERIENS	-	-	-	-	-	-	-
NAVIGATION INTERIEURE	103	40	-	-	-	-	-
FOYERS DOMESTIQUES,ETC	19573	2492	-	-	-	-	-
AGRICULTURE	2350	127	-	-	-	-	-
PECHE	369	1	-	-	-	-	-
ECART STATISTIQUE	543	65	-1	-55	248	516	-83

 * EUROSTAT : BILANCI PETROLIO *
 *

1982

ITALIA

UNITA SPECIFICHE

	PETROLIO GREGGIO 1000 T	TOTALE PROD. PETROLIFERI 1000 T	GAS DI RAFFINERIE 1000 T	GPL 1000 T	BENZINA MOTORI 1000 T	PETROLIO E CARBOTURBO 1000 T	NAFTA 1000 T
PRODUZIONE DI FONTI PRIMARIE	1763	26	-	26	-	-	-
RECUPERO	-	-	-	-	-	-	-
IMPORTAZIONI TOTALI	85458	16712	-	653	633	-	1224
FONTI PRIMARIE	85458	-	-	-	-	-	-
PRODOTTI DERIVATI	-	16712	-	653	633	-	1224
VARIAZIONI DELLE SCORTE	-1322	-110	-	37	-489	19	118
ESPORTAZIONI TOTALI	538	13824	-	200	3276	2349	958
FONTI PRIMARIE	538	-	-	-	-	-	-
PRODOTTI DERIVATI	-	13824	-	200	3276	2349	958
BUNKERAGGI	-	4168	-	-	-	-	-
CONSUMO INTERNO LORDO	85361	-1364	-	516	-3132	-2330	384
ENTRATA IN TRASFORMAZIONE	87539	21192	145	-	-	-	-
CENTRALI TERMOLETT. TRADIZIONALI	-	21192	145	-	-	-	-
CENTRALI NUCLEARI	-	-	-	-	-	-	-
FABBRICHE DI AGGLOM. E DI MATTON.	-	-	-	-	-	-	-
COCKERIE	-	-	-	-	-	-	-
ALTIFURNI	-	-	-	-	-	-	-
OFFICINE DEL GAS	-	-	-	-	-	-	-
RAFFINERIE	87539	-	-	-	-	-	-
USCITA DA TRASFORMAZIONE	-	86463	2110	1853	15362	4042	2944
CENTRALI TERMOLETT. TRADIZIONALI	-	-	-	-	-	-	-
CENTRALI NUCLEARI	-	-	-	-	-	-	-
FABBRICHE DI AGGLOM. E DI MATTON.	-	-	-	-	-	-	-
COCKERIE	-	-	-	-	-	-	-
ALTIFURNI	-	-	-	-	-	-	-
OFFICINE DEL GAS	-	-	-	-	-	-	-
RAFFINERIE	-	86463	2110	1853	15362	4042	2944
SCAMBI E TRASFERIMENTI	-	-	-	-	-49	49	-
CONSUMO DEL RAMO ENERGIA	-	4520	1774	33	-	11	23
PERDITE SULLE RETI	-	-	-	-	-	-	-
CONSUMO INTERNO LORDO	-2178	59387	191	2336	12181	1750	3305
CONSUMO FINALE NON ENERGETICO	-	6139	-	-	-	52	2361
INDUSTRIA CHIMICA	-	2918	-	-	-	52	2361
ALTRI SETTORI	-	3221	-	-	-	-	-
CONSUMO FINALE ENERGETICO	-	53186	378	2623	12130	2088	77
INDUSTRIA	-	10917	378	569	-	-	77
TRASPORTI	-	26332	-	980	11950	1561	-
TRASPORTI FERROVIARI	-	260	-	-	-	-	-
TRASPORTI STRADALI	-	23832	-	980	11629	-	-
TRASPORTI AEREI	-	1567	-	-	6	1561	-
NAVIGAZIONE INTERNA	-	673	-	-	315	-	-
USI DOMESTICI, COMMERCIO, AMM., ECC.	-	15937	-	1074	180	527	-
AGRICOLTURA	-	1607	-	11	177	23	-
PESCA	-	3	-	-	3	-	-
DIFFERENZA STATISTICA	-2178	62	-187	-287	51	-390	867

	GASOLIO 1000 T	OLIO COMBUSTIBILE 1000 T	ACQUARAGIA BENZ. SOLV. 1000 T	LUBRIFICANTI 1000 T	BITUMI 1000 T	COKE DI PETROLIO 1000 T	ALTRI PRODOTTI 1000 T
PRODUZIONE DI FONTI PRIMARIE	-	-	-	-	-	-	-
RECUPERO	-	-	-	-	-	-	-
IMPORTAZIONI TOTALI	4604	9321	-	78	-	116	83
FONTI PRIMARIE	-	-	-	-	-	-	-
PRODOTTI DERIVATI	4604	9321	-	78	-	116	83
VARIAZIONI DELLE SCORTE	-720	809	-	51	27	-44	82
ESPORTAZIONI TOTALI	4008	2379	-	502	147	-	5
FONTI PRIMARIE	-	-	-	-	-	-	-
PRODOTTI DERIVATI	4008	2379	-	502	147	-	5
BUNKERAGGI	660	3458	-	50	-	-	-
CONSUMO INTERNO LORDO	-784	4293	-	-423	-120	72	160
ENTRATA IN TRASFORMAZIONE	163	20884	-	-	-	-	-
CENTRALI TERMOLETT. TRADIZIONALI	163	20884	-	-	-	-	-
CENTRALI NUCLEARI	-	-	-	-	-	-	-
FABBRICHE DI AGGLOM. E DI MATTON.	-	-	-	-	-	-	-
COCKERIE	-	-	-	-	-	-	-
ALTIFURNI	-	-	-	-	-	-	-
OFFICINE DEL GAS	-	-	-	-	-	-	-
RAFFINERIE	-	-	-	-	-	-	-
USCITA DA TRASFORMAZIONE	24466	31819	9	822	1972	526	538
CENTRALI TERMOLETT. TRADIZIONALI	-	-	-	-	-	-	-
CENTRALI NUCLEARI	-	-	-	-	-	-	-
FABBRICHE DI AGGLOM. E DI MATTON.	-	-	-	-	-	-	-
COCKERIE	-	-	-	-	-	-	-
ALTIFURNI	-	-	-	-	-	-	-
OFFICINE DEL GAS	-	-	-	-	-	-	-
RAFFINERIE	24466	31819	9	822	1972	526	538
SCAMBI E TRASFERIMENTI	-	-187	-	121	-	-	66
CONSUMO DEL RAMO ENERGIA	1	2328	-	-	-	350	-
PERDITE SULLE RETI	-	-	-	-	-	-	-
CONSUMO INTERNO LORDO	23518	12713	9	520	1852	248	764
CONSUMO FINALE NON ENERGETICO	505	-	9	584	1872	-	756
INDUSTRIA CHIMICA	505	-	-	-	-	-	-
ALTRI SETTORI	-	-	9	584	1872	-	756
CONSUMO FINALE ENERGETICO	23351	12291	-	-	-	248	-
INDUSTRIA	1	9644	-	-	-	248	-
TRASPORTI	11764	77	-	-	-	-	-
TRASPORTI FERROVIARI	183	77	-	-	-	-	-
TRASPORTI STRADALI	11223	-	-	-	-	-	-
TRASPORTI AEREI	-	-	-	-	-	-	-
NAVIGAZIONE INTERNA	358	-	-	-	-	-	-
USI DOMESTICI, COMMERCIO, AMM., ECC.	11586	2570	-	-	-	-	-
AGRICOLTURA	1396	-	-	-	-	-	-
PESCA	-	-	-	-	-	-	-
DIFFERENZA STATISTICA	-338	422	-	-64	-20	-	8

 * EUKOSTAT : PETROLEUM BALANCE SHEETS *
 * *****

1982	NEDEKLAND	SPECIFIC UNITS					
		CRUDE OIL 1000 T	TOTAL PET. PRODUCTS 1000 T	REFINERY GAS 1000 T	LPG 1000 T	MOTOR SPIRIT 1000 T	KEROSENES JET FUEL 1000 T
PRODUCTION OF PRIMARY SOURCES	1894	-	-	-	-	-	-
RECOVERED PRODUCTS	-	-	-	-	-	-	-
TOTAL IMPORTS	37306	36400	-	1634	2858	850	9017
PRIMARY SOURCES	37306	-	-	-	-	-	-
DERIVED PRODUCTS	-	36400	-	1634	2858	850	9017
STOCK CHANGE	501	1074	-	-10	-137	-86	383
TOTAL EXPORTS	120	45838	-	838	7862	3089	7852
PRIMARY SOURCES	120	-	-	-	-	-	-
DERIVED PRODUCTS	-	45838	-	838	7862	3089	7852
BUNKERS	-	8947	-	-	-	-	-
GROSS INLAND CONSUMPTION	39581	-17311	-	786	-5141	-2325	1548
TRANSFORMATION INPUT	39602	3177	147	-	-	-	-
CONVENTIONAL THERM. POWER STATIONS	-	3112	147	-	-	-	-
NUCLEAR POWER STATIONS	-	-	-	-	-	-	-
PATENT FUEL AND BRIQUETTING PLANTS	-	-	-	-	-	-	-
COKE-OVEN PLANTS	-	65	-	-	-	-	-
BLAST-FURNACE PLANTS	-	-	-	-	-	-	-
GAS WORKS	-	-	-	-	-	-	-
REFINERIES	39602	-	-	-	-	-	-
TRANSFORMATION OUTPUT	-	39248	2079	1552	8255	3509	622
CONVENTIONAL THERM. POWER STATIONS	-	-	-	-	-	-	-
NUCLEAR POWER STATIONS	-	-	-	-	-	-	-
PATENT FUEL AND BRIQUETTING PLANTS	-	-	-	-	-	-	-
COKE-OVEN PLANTS	-	-	-	-	-	-	-
BLAST-FURNACE PLANTS	-	-	-	-	-	-	-
GAS WORKS	-	-	-	-	-	-	-
REFINERIES	-	39248	2079	1552	8255	3509	622
EXCHANGES AND TRANSFERS	-	67	-	-22	671	-44	-474
CONSUMPTION OF THE ENERGY BRANCH	-	2975	1123	6	1	-	-
DISTRIBUTION LOSSES	-	-	-	-	-	-	-
AVAILABLE FOR FINAL CONSUMPTION	-21	15852	809	2310	3784	1140	1696
FINAL NON-ENERGY CONSUMPTION	-	4289	23	1080	114	-	1676
CHEMICAL INDUSTRY	-	3251	23	1080	114	-	1676
OTHER SECTORS	-	1038	-	-	-	-	-
FINAL ENERGY CONSUMPTION	-	11495	798	1230	3636	1149	-
INDUSTRY	-	1491	798	75	-	2	-
TRANSPORT	-	7913	-	858	3636	1000	-
RAILWAYS	-	65	-	-	-	-	-
ROAD TRANSPORT	-	6592	-	858	3628	-	-
AIR TRANSPORT	-	1003	-	-	3	1000	-
INLAND NAVIGATION	-	255	-	-	5	-	-
HOUSEHOLDS, COMMERCE, PUB. AUTH., ETC	-	2091	-	297	-	147	-
AGRICULTURE	-	304	-	40	-	-	-
FISHERIES	-	-	-	-	-	-	-
STATISTICAL DIFFERENCE	-21	68	-12	-	34	-9	20

	GAS DIESEL OIL 1000 T	RESIDUAL FUEL OIL 1000 T	WHITE, INDUST SPIRIT 1000 T	LUBRICANTS 1000 T	BITUMEN 1000 T	PETROLEUM COKE 1000 T	OTHER PET. PRODUCTS 1000 T
PRODUCTION OF PRIMARY SOURCES	-	-	-	-	-	-	-
RECOVERED PRODUCTS	-	-	-	-	-	-	-
TOTAL IMPORTS	7640	12730	69	370	105	563	564
PRIMARY SOURCES	-	-	-	-	-	-	-
DERIVED PRODUCTS	7640	12730	69	370	105	563	564
STOCK CHANGE	559	374	2	25	27	4	-67
TOTAL EXPORTS	13563	10647	115	634	413	261	564
PRIMARY SOURCES	-	-	-	-	-	-	-
DERIVED PRODUCTS	13563	10647	115	634	413	261	564
BUNKERS	1946	6937	-	64	-	-	-
GROSS INLAND CONSUMPTION	-7310	-4480	-44	-303	-281	306	-67
TRANSFORMATION INPUT	5	2847	-	-	-	115	63
CONVENTIONAL THERM. POWER STATIONS	5	2847	-	-	-	50	63
NUCLEAR POWER STATIONS	-	-	-	-	-	-	-
PATENT FUEL AND BRIQUETTING PLANTS	-	-	-	-	-	-	-
COKE-OVEN PLANTS	-	-	-	-	-	65	-
BLAST-FURNACE PLANTS	-	-	-	-	-	-	-
GAS WORKS	-	-	-	-	-	-	-
REFINERIES	-	-	-	-	-	-	-
TRANSFORMATION OUTPUT	11699	9355	137	452	693	363	532
CONVENTIONAL THERM. POWER STATIONS	-	-	-	-	-	-	-
NUCLEAR POWER STATIONS	-	-	-	-	-	-	-
PATENT FUEL AND BRIQUETTING PLANTS	-	-	-	-	-	-	-
COKE-OVEN PLANTS	-	-	-	-	-	-	-
BLAST-FURNACE PLANTS	-	-	-	-	-	-	-
GAS WORKS	-	-	-	-	-	-	-
REFINERIES	11699	9355	137	452	693	363	532
EXCHANGES AND TRANSFERS	68	33	-	-9	-	-	-156
CONSUMPTION OF THE ENERGY BRANCH	5	1497	-	-	-	320	23
DISTRIBUTION LOSSES	-	-	-	-	-	-	-
AVAILABLE FOR FINAL CONSUMPTION	4447	564	93	140	412	234	223
FINAL NON-ENERGY CONSUMPTION	358	-	93	140	415	214	176
CHEMICAL INDUSTRY	358	-	-	-	-	-	-
OTHER SECTORS	-	-	93	140	415	214	176
FINAL ENERGY CONSUMPTION	4115	547	-	-	-	20	-
INDUSTRY	313	283	-	-	-	20	-
TRANSPORT	2419	-	-	-	-	-	-
RAILWAYS	63	-	-	-	-	-	-
ROAD TRANSPORT	2106	-	-	-	-	-	-
AIR TRANSPORT	-	-	-	-	-	-	-
INLAND NAVIGATION	250	-	-	-	-	-	-
HOUSEHOLDS, COMMERCE, PUB. AUTH., ETC	1303	264	-	-	-	-	-
AGRICULTURE	264	-	-	-	-	-	-
FISHERIES	-	-	-	-	-	-	-
STATISTICAL DIFFERENCE	-26	17	-	-	-3	-	47

 * EURSTAT : BILAN "ENERGIE FINALE" *
 *

1982

BELGIQUE/BELGIE

UNITES SPECIFIQUES

	PETROLE BRUT 1000 T	TOTAL PROD. PETROLIERS 1000 T	GAZ DE RAFFINERIES 1000 T	GPL 1000 T	ESSENCES MOTEUR 1000 T	PET. LAMPANT CARBUREACT. 1000 T	NAPHTA 1000 T
PRODUCTION DE SOURCES PRIMAIRES	-	-	-	-	-	-	-
RECUPERATION	-	-	-	-	-	-	-
IMPORTATIONS TOTALES	25316	12389	-	392	1200	181	856
SOURCES PRIMAIRES	25316	-	-	-	-	-	-
PRODUITS DERIVES	-	12389	-	392	1200	181	856
VARIATIONS DE STOCKS	91	205	-	-5	-17	-39	20
EXPORTATIONS TOTALES	486	15315	-	298	2180	1332	626
SOURCES PRIMAIRES	486	-	-	-	-	-	-
PRODUITS DERIVES	-	15315	-	298	2180	1332	626
SORTIES	-	2573	-	-	-	-	-
CONSUMMATION INTERIEURE BRUTE	24921	-5294	-	89	-997	-1190	250
ENTREES EN TRANSFORMATION	24922	3019	23	1	-	-	4
CENTRALES ELECTR.THERM.CLASSIQUES	-	3010	23	-	-	-	4
CENTRALES NUCLEAIRES	-	-	-	-	-	-	-
FABR.D'AGGLOMERES ET DE BRIQUETTES	-	-	-	-	-	-	-
COKERIES	-	8	-	-	-	-	-
HAUTS FOURNEAUX	-	-	-	-	-	-	-
USINES A GAZ	-	1	-	1	-	-	-
RAFFINERIES	24922	-	-	-	-	-	-
SORTIES DE TRANSFORMATION	-	24662	547	391	3676	1687	885
CENTRALES ELECTR.THERM.CLASSIQUES	-	-	-	-	-	-	-
CENTRALES NUCLEAIRES	-	-	-	-	-	-	-
FABR.D'AGGLOMERES ET DE BRIQUETTES	-	-	-	-	-	-	-
COKERIES	-	-	-	-	-	-	-
HAUTS FOURNEAUX	-	-	-	-	-	-	-
USINES A GAZ	-	-	-	-	-	-	-
RAFFINERIES	-	24662	547	391	3676	1687	885
ECHANGES ET TRANSFERTS	-	-	-	-	-	-	-
CONSUMMATION DE LA BRANCHE ENERGIE	-	1307	524	6	-	-	-
PERTES SUR LES RESEAUX	-	-	-	-	-	-	-
DISPONIBLE POUR LA CONSOM.FINALE	-1	15042	-	473	2679	497	1131
CONSUMMATION FINALE NON ENERGETIQUE	-	2156	-	13	-	-	1132
CHIMIE	-	1223	-	13	-	-	1132
AUTRES	-	933	-	-	-	-	-
CONSUMMATION FINALE ENERGETIQUE	-	12981	-	455	2672	462	-
INDUSTRIE	-	2540	-	34	-	5	-
TRANSPORTS	-	5527	-	78	2669	424	-
FERROVIAIRES	-	178	-	2	-	-	-
ROUTIERS	-	4686	-	76	2666	-	-
AERIENS	-	427	-	-	3	424	-
NAVIGATION INTERIEURE	-	236	-	-	-	-	-
FOYENS DOMESTIQUES,ETC	-	4914	-	343	3	33	-
AGRICULTURE	-	317	-	10	3	4	-
PECHE	-	63	-	-	-	-	-
ECART STATISTIQUE	-1	-95	-	5	7	35	-1

	GASOIL FUEL OIL FL. 1000 T	FUEL OIL RESIDUEL 1000 T	WHISKY SPIRIT ESS.SPEC. 1000 T	LUBRIFIANTS 1000 T	BITUME 1000 T	COKE DE PETROLE 1000 T	AUTR.PROD. PETROLIERS 1000 T
PRODUCTION DE SOURCES PRIMAIRES	-	-	-	-	-	-	-
RECUPERATION	-	-	-	-	-	-	-
IMPORTATIONS TOTALES	4897	4050	24	498	42	142	107
SOURCES PRIMAIRES	-	-	-	-	-	-	-
PRODUITS DERIVES	4897	4050	24	498	42	142	107
VARIATIONS DE STOCKS	-159	391	-5	12	14	-	-7
EXPORTATIONS TOTALES	5105	4906	220	349	212	-	87
SOURCES PRIMAIRES	-	-	-	-	-	-	-
PRODUITS DERIVES	5105	4906	220	349	212	-	87
SORTIES	522	2030	-	21	-	-	-
CONSUMMATION INTERIEURE BRUTE	-889	-2495	-201	140	-156	142	13
ENTREES EN TRANSFORMATION	9	2974	-	-	-	8	-
CENTRALES ELECTR.THERM.CLASSIQUES	9	2974	-	-	-	-	-
CENTRALES NUCLEAIRES	-	-	-	-	-	-	-
FABR.D'AGGLOMERES ET DE BRIQUETTES	-	-	-	-	-	-	-
COKERIES	-	-	-	-	-	8	-
HAUTS FOURNEAUX	-	-	-	-	-	-	-
USINES A GAZ	-	-	-	-	-	-	-
RAFFINERIES	-	-	-	-	-	-	-
SORTIES DE TRANSFORMATION	7946	8306	254	26	554	157	233
CENTRALES ELECTR.THERM.CLASSIQUES	-	-	-	-	-	-	-
CENTRALES NUCLEAIRES	-	-	-	-	-	-	-
FABR.D'AGGLOMERES ET DE BRIQUETTES	-	-	-	-	-	-	-
COKERIES	-	-	-	-	-	-	-
HAUTS FOURNEAUX	-	-	-	-	-	-	-
USINES A GAZ	-	-	-	-	-	-	-
RAFFINERIES	7946	8306	254	26	554	157	233
ECHANGES ET TRANSFERTS	-	-	-	-	-	-	-
CONSUMMATION DE LA BRANCHE ENERGIE	16	599	-	-	5	157	-
PERTES SUR LES RESEAUX	-	-	-	-	-	-	-
DISPONIBLE POUR LA CONSOM.FINALE	7032	2238	53	166	393	134	246
CONSUMMATION FINALE NON ENERGETIQUE	-	-	51	196	386	134	244
CHIMIE	-	-	39	36	3	-	-
AUTRES	-	-	12	160	383	134	244
CONSUMMATION FINALE ENERGETIQUE	7091	2301	-	-	-	-	-
INDUSTRIE	-	550	-	-	-	-	-
TRANSPORTS	2252	104	-	-	-	-	-
FERROVIAIRES	168	8	-	-	-	-	-
ROUTIERS	1444	-	-	-	-	-	-
AERIENS	-	-	-	-	-	-	-
NAVIGATION INTERIEURE	140	96	-	-	-	-	-
FOYENS DOMESTIQUES,ETC	4289	246	-	-	-	-	-
AGRICULTURE	164	136	-	-	-	-	-
PECHE	63	-	-	-	-	-	-
ECART STATISTIQUE	-59	-63	2	-30	7	-	2

 * EUROSTAT : HILAN "ENERGIE FINALE" *

1982

LUXEMBOURG

UNITES SPECIFIQUES

	PETROLE BRUT 1000 T	TOTAL PROD. PETROLIERS 1000 T	GAZ DE RAFFINERIES 1000 T	GPL 1000 T	ESSENCES MOTEUR 1000 T	PET. LAMPANT CARBUREACT. 1000 T	NAPHTA 1000 T
PRODUCTION DE SOURCES PRIMAIRES	-	-	-	-	-	-	-
RECUPERATION	-	-	-	-	-	-	-
IMPORTATIONS TOTALES	-	1043	-	25	314	52	-
SOURCES PRIMAIRES	-	-	-	-	-	-	-
PRODUITS DERIVES	-	1043	-	25	314	52	-
VARIATIONS DE STOCKS	-	-1	-	-	-2	-	-
EXPORTATIONS TOTALES	-	22	-	1	1	-	-
SOURCES PRIMAIRES	-	-	-	-	-	-	-
PRODUITS DERIVES	-	22	-	1	1	-	-
SOUTES	-	-	-	-	-	-	-
CONSUMMATION INTERIEURE BRUTE	-	1020	-	24	311	52	-
ENTREES EN TRANSFORMATION	-	29	-	-	-	-	-
CENTRALES ELECTR.THERM.CLASSIQUES	-	29	-	-	-	-	-
CENTRALES NUCLEAIRES	-	-	-	-	-	-	-
FABR.D'AGGLOMERES ET DE BRIQUETTES	-	-	-	-	-	-	-
COKERIES	-	-	-	-	-	-	-
HAUTS FOURNEAUX	-	-	-	-	-	-	-
USINES A GAZ	-	-	-	-	-	-	-
RAFFINERIES	-	-	-	-	-	-	-
SORTIES DE TRANSFORMATION	-	-	-	-	-	-	-
CENTRALES ELECTR.THERM.CLASSIQUES	-	-	-	-	-	-	-
CENTRALES NUCLEAIRES	-	-	-	-	-	-	-
FABR.D'AGGLOMERES ET DE BRIQUETTES	-	-	-	-	-	-	-
COKERIES	-	-	-	-	-	-	-
HAUTS FOURNEAUX	-	-	-	-	-	-	-
USINES A GAZ	-	-	-	-	-	-	-
RAFFINERIES	-	-	-	-	-	-	-
ECHANGES ET TRANSFERTS	-	-	-	-	-	-	-
CONSUMMATION DE LA BRANCHE ENERGIE	-	-	-	-	-	-	-
PERTES SUR LES RESEAUX	-	-	-	-	-	-	-
DISPONIBLE POUR LA CONSOM.FINALE	-	991	-	24	311	52	-
CONSUMMATION FINALE NON ENERGETIQUE	-	41	-	-	-	-	-
CHIMIE	-	1	-	-	-	-	-
AUTRES	-	40	-	-	-	-	-
CONSUMMATION FINALE ENERGETIQUE	-	950	-	24	310	52	-
INDUSTRIE	-	130	-	8	2	-	-
TRANSPORTS	-	516	-	7	307	51	-
FERROVIAIRES	-	7	-	-	-	-	-
ROUTIERS	-	458	-	7	307	-	-
AERIENS	-	51	-	-	-	51	-
NAVIGATION INTERIEURE	-	-	-	-	-	-	-
FOYERS DOMESTIQUES,ETC	-	304	-	9	1	1	-
AGRICULTURE	-	3	-	-	-	-	-
PECHE	-	-	-	-	-	-	-
ECART STATISTIQUE	-	-	-	-	1	-	-

	GASOIL FUEL OIL FL. 1000 T	FUEL OIL RESIDUEL 1000 T	WHITE SPIRIT ESS.SPEC. 1000 T	LUBRIFIANTS 1000 T	BITUME 1000 T	CUKE DE PETROLE 1000 T	AUTR.PROD. PETROLIERS 1000 T
PRODUCTION DE SOURCES PRIMAIRES	-	-	-	-	-	-	-
RECUPERATION	-	-	-	-	-	-	-
IMPORTATIONS TOTALES	494	116	3	10	28	-	1
SOURCES PRIMAIRES	-	-	-	-	-	-	-
PRODUITS DERIVES	494	116	3	10	28	-	1
VARIATIONS DE STOCKS	1	-	-	-	-	-	-
EXPORTATIONS TOTALES	7	12	-	1	-	-	-
SOURCES PRIMAIRES	-	-	-	-	-	-	-
PRODUITS DERIVES	7	12	-	1	-	-	-
SOUTES	-	-	-	-	-	-	-
CONSUMMATION INTERIEURE BRUTE	488	104	3	9	28	-	1
ENTREES EN TRANSFORMATION	-	29	-	-	-	-	-
CENTRALES ELECTR.THERM.CLASSIQUES	-	29	-	-	-	-	-
CENTRALES NUCLEAIRES	-	-	-	-	-	-	-
FABR.D'AGGLOMERES ET DE BRIQUETTES	-	-	-	-	-	-	-
COKERIES	-	-	-	-	-	-	-
HAUTS FOURNEAUX	-	-	-	-	-	-	-
USINES A GAZ	-	-	-	-	-	-	-
RAFFINERIES	-	-	-	-	-	-	-
SORTIES DE TRANSFORMATION	-	-	-	-	-	-	-
CENTRALES ELECTR.THERM.CLASSIQUES	-	-	-	-	-	-	-
CENTRALES NUCLEAIRES	-	-	-	-	-	-	-
FABR.D'AGGLOMERES ET DE BRIQUETTES	-	-	-	-	-	-	-
COKERIES	-	-	-	-	-	-	-
HAUTS FOURNEAUX	-	-	-	-	-	-	-
USINES A GAZ	-	-	-	-	-	-	-
RAFFINERIES	-	-	-	-	-	-	-
ECHANGES ET TRANSFERTS	-	-	-	-	-	-	-
CONSUMMATION DE LA BRANCHE ENERGIE	-	-	-	-	-	-	-
PERTES SUR LES RESEAUX	-	-	-	-	-	-	-
DISPONIBLE POUR LA CONSOM.FINALE	488	75	3	9	28	-	1
CONSUMMATION FINALE NON ENERGETIQUE	-	-	3	9	28	-	1
CHIMIE	-	-	1	-	-	-	-
AUTRES	-	-	2	9	28	-	1
CONSUMMATION FINALE ENERGETIQUE	487	77	-	-	-	-	-
INDUSTRIE	50	70	-	-	-	-	-
TRANSPORTS	151	-	-	-	-	-	-
FERROVIAIRES	7	-	-	-	-	-	-
ROUTIERS	144	-	-	-	-	-	-
AERIENS	-	-	-	-	-	-	-
NAVIGATION INTERIEURE	-	-	-	-	-	-	-
FOYERS DOMESTIQUES,ETC	286	7	-	-	-	-	-
AGRICULTURE	3	-	-	-	-	-	-
PECHE	-	-	-	-	-	-	-
ECART STATISTIQUE	1	-2	-	-	-	-	-

 * EUROSTAT : PETROLEUM BALANCE SHEETS *

1982

UNITED KINGDOM

SPECIFIC UNITS

	CRUDE OIL 1000 T	TOTAL PET. PRODUCTS 1000 T	REFINERY GAS 1000 T	LPG 1000 T	MOTOR SPIRIT 1000 T	KEROSENE JET FUEL 1000 T	NAPHTHA 1000 T
PRODUCTION OF PRIMARY SOURCES	101150	2264	671	1593	-	-	-
RECOVERED PRODUCTS	-	39	-	-	-	-	-
TOTAL IMPORTS	33754	12524	-	361	729	756	1967
PRIMARY SOURCES	33754	-	-	-	-	-	-
DERIVED PRODUCTS	-	12524	-	361	729	756	1967
STOCK CHANGE	424	2272	-1	-127	588	-23	88
TOTAL EXPORTS	60723	13585	63	1336	2046	497	720
PRIMARY SOURCES	60723	-	-	-	-	-	-
DERIVED PRODUCTS	-	13585	63	1336	2046	497	720
BUNKERS	-	2636	-	-	-	-	-
GROSS INLAND CONSUMPTION	74605	878	607	491	-729	236	1335
TRANSFORMATION INPUT	74012	7895	251	11	-	-	73
CONVENTIONAL THERM. POWER STATIONS	-	7714	154	-	-	-	-
NUCLEAR POWER STATIONS	-	-	-	-	-	-	-
PATENT FUEL AND BRIQUETTING PLANTS	-	-	-	-	-	-	-
COKE-OVEN PLANTS	-	-	-	-	-	-	-
BLAST-FURNACE PLANTS	-	-	-	-	-	-	-
GAS WORKS	-	181	97	11	-	-	73
REFINERIES	74012	-	-	-	-	-	-
TRANSFORMATION OUTPUT	-	73178	1955	1418	19179	6308	2785
CONVENTIONAL THERM. POWER STATIONS	-	-	-	-	-	-	-
NUCLEAR POWER STATIONS	-	-	-	-	-	-	-
PATENT FUEL AND BRIQUETTING PLANTS	-	-	-	-	-	-	-
COKE-OVEN PLANTS	-	-	-	-	-	-	-
BLAST-FURNACE PLANTS	-	-	-	-	-	-	-
GAS WORKS	-	-	-	-	-	-	-
REFINERIES	-	73178	1955	1418	19179	6308	2785
EXCHANGES AND TRANSFERS	-	-	-	-	-	-	-
CONSUMPTION OF THE ENERGY BRANCH	-	5978	2260	23	1	-	83
DISTRIBUTION LOSSES	-	-	-	-	-	-	-
AVAILABLE FOR FINAL CONSUMPTION	593	60183	51	1875	18449	6544	3964
FINAL NON-ENERGY CONSUMPTION	-	7603	75	98	-	-	3341
CHEMICAL INDUSTRY	-	4165	75	98	-	-	3341
OTHER SECTORS	-	3438	-	-	-	-	-
FINAL ENERGY CONSUMPTION	-	51791	-	1534	19274	6222	1
INDUSTRY	-	11425	-	1306	-	370	1
TRANSPORT	-	31119	-	-	19274	4487	-
RAILWAYS	-	733	-	-	-	10	-
ROAD TRANSPORT	-	24978	-	-	19247	-	-
AIR TRANSPORT	-	4504	-	-	27	4477	-
INLAND NAVIGATION	-	904	-	-	-	-	-
HOUSEHOLDS, COMMERCE, PUB. AUTH., ETC	-	9247	-	228	-	1365	-
AGRICULTURE	-	979	-	-	-	12	-
FISHERIES	-	194	-	-	-	-	-
STATISTICAL DIFFERENCE	593	789	-24	243	-825	322	622

	GAS DIESEL OIL 1000 T	RESIDUAL FUEL OIL 1000 T	WHITE, INDUST SPIRIT 1000 T	LUBRICANTS 1000 T	BITUMEN 1000 T	PETROLEUM COKE 1000 T	OTHER PET. PRODUCTS 1000 T
PRODUCTION OF PRIMARY SOURCES	-	-	-	-	-	-	-
RECOVERED PRODUCTS	-	-	-	-	14	-	25
TOTAL IMPORTS	1517	6567	69	292	108	-	158
PRIMARY SOURCES	-	-	-	-	-	-	-
DERIVED PRODUCTS	1517	6567	69	292	108	-	158
STOCK CHANGE	799	823	2	80	10	-	33
TOTAL EXPORTS	4435	3355	13	545	90	-	485
PRIMARY SOURCES	-	-	-	-	-	-	-
DERIVED PRODUCTS	4435	3355	13	545	90	-	485
BUNKERS	1200	1383	-	53	-	-	-
GROSS INLAND CONSUMPTION	-3319	2652	58	-226	42	-	-269
TRANSFORMATION INPUT	270	7290	-	-	-	-	-
CONVENTIONAL THERM. POWER STATIONS	270	7290	-	-	-	-	-
NUCLEAR POWER STATIONS	-	-	-	-	-	-	-
PATENT FUEL AND BRIQUETTING PLANTS	-	-	-	-	-	-	-
COKE-OVEN PLANTS	-	-	-	-	-	-	-
BLAST-FURNACE PLANTS	-	-	-	-	-	-	-
GAS WORKS	-	-	-	-	-	-	-
REFINERIES	-	-	-	-	-	-	-
TRANSFORMATION OUTPUT	20598	16409	115	994	1862	-	1555
CONVENTIONAL THERM. POWER STATIONS	-	-	-	-	-	-	-
NUCLEAR POWER STATIONS	-	-	-	-	-	-	-
PATENT FUEL AND BRIQUETTING PLANTS	-	-	-	-	-	-	-
COKE-OVEN PLANTS	-	-	-	-	-	-	-
BLAST-FURNACE PLANTS	-	-	-	-	-	-	-
GAS WORKS	-	-	-	-	-	-	-
REFINERIES	20598	16409	115	994	1862	-	1555
EXCHANGES AND TRANSFERS	-	-	-	-	-	-	-
CONSUMPTION OF THE ENERGY BRANCH	17	2973	-	4	-	-	617
DISTRIBUTION LOSSES	-	-	-	-	-	-	-
AVAILABLE FOR FINAL CONSUMPTION	16992	8798	173	764	1904	-	669
FINAL NON-ENERGY CONSUMPTION	471	-	175	827	1956	-	660
CHEMICAL INDUSTRY	471	-	-	-	-	-	180
OTHER SECTORS	-	-	175	827	1956	-	480
FINAL ENERGY CONSUMPTION	16013	8747	-	-	-	-	-
INDUSTRY	3365	6363	-	-	-	-	-
TRANSPORT	7253	105	-	-	-	-	-
RAILWAYS	690	33	-	-	-	-	-
ROAD TRANSPORT	5731	-	-	-	-	-	-
AIR TRANSPORT	-	-	-	-	-	-	-
INLAND NAVIGATION	852	72	-	-	-	-	-
HOUSEHOLDS, COMMERCE, PUB. AUTH., ETC	5375	2279	-	-	-	-	-
AGRICULTURE	-	164	-	-	-	-	-
FISHERIES	194	-	-	-	-	-	-
STATISTICAL DIFFERENCE	508	51	-2	-63	-52	-	9

 * EUKOSTAT : PETROLEUM BALANCE SHEETS *

1982	IRELAND	SPECIFIC UNITS					
		CRUDE OIL 1000 T	TOTAL PET. PRODUCTS 1000 T	REFINERY GAS 1000 T	LPG 1000 T	MOTOR SPIRIT 1000 T	KEROSENES JET FUEL 1000 T
PRODUCTION OF PRIMARY SOURCES	-	-	-	-	-	-	-
RECOVERED PRODUCTS	-	-	-	-	-	-	-
TOTAL IMPORTS	542	3971	-	160	889	286	53
PRIMARY SOURCES	542	-	-	-	-	-	-
DERIVED PRODUCTS	-	3971	-	160	889	286	53
STOCK CHANGE	46	143	-	2	6	4	3
TOTAL EXPORTS	-	98	-	-	-	-	-
PRIMARY SOURCES	-	-	-	-	-	-	-
DERIVED PRODUCTS	-	98	-	-	-	-	-
BUNKERS	-	39	-	-	-	-	-
GROSS INLAND CONSUMPTION	588	3977	-	162	895	290	56
TRANSFORMATION INPUT	496	62	-	1	-	-	57
CONVENTIONAL THERM. POWER STATIONS	-	-	-	-	-	-	-
NUCLEAR POWER STATIONS	-	-	-	-	-	-	-
PATENT FUEL AND BRIQUETTING PLANTS	-	-	-	-	-	-	-
COKE-OVEN PLANTS	-	-	-	-	-	-	-
BLAST-FURNACE PLANTS	-	-	-	-	-	-	-
GAS WORKS	-	62	-	1	-	-	57
REFINERIES	496	-	-	-	-	-	-
TRANSFORMATION OUTPUT	-	482	-	14	114	-	1
CONVENTIONAL THERM. POWER STATIONS	-	-	-	-	-	-	-
NUCLEAR POWER STATIONS	-	-	-	-	-	-	-
PATENT FUEL AND BRIQUETTING PLANTS	-	-	-	-	-	-	-
COKE-OVEN PLANTS	-	-	-	-	-	-	-
BLAST-FURNACE PLANTS	-	-	-	-	-	-	-
GAS WORKS	-	-	-	-	-	-	-
REFINERIES	-	482	-	14	114	-	1
EXCHANGES AND TRANSFERS	-	-	-	-	-	-	-
CONSUMPTION OF THE ENERGY BRANCH	-	28	-	8	-	-	-
DISTRIBUTION LOSSES	-	-	-	-	-	-	-
AVAILABLE FOR FINAL CONSUMPTION	92	4369	-	167	1009	290	-
FINAL NON-ENERGY CONSUMPTION	-	144	-	-	-	-	-
CHEMICAL INDUSTRY	-	-	-	-	-	-	-
OTHER SECTORS	-	144	-	-	-	-	-
FINAL ENERGY CONSUMPTION	-	3415	-	164	988	288	-
INDUSTRY	-	1010	-	35	-	17	-
TRANSPORT	-	1585	-	22	988	188	-
RAILWAYS	-	39	-	-	-	-	-
ROAD TRANSPORT	-	1356	-	22	986	-	-
AIR TRANSPORT	-	190	-	-	2	188	-
INLAND NAVIGATION	-	-	-	-	-	-	-
HOUSEHOLDS, COMMERCE, PUB. AUTH., ETC	-	620	-	107	-	83	-
AGRICULTURE	-	189	-	-	-	2	-
FISHERIES	-	4	-	-	-	-	-
STATISTICAL DIFFERENCE	92	810	-	3	21	2	-

	GAS DIESEL OIL 1000 T	RESIDUAL FUEL OIL 1000 T	WHITE, INDUST SPIRIT 1000 T	LUBRICANTS 1000 T	BITUMEN 1000 T	PETROLEUM COKE 1000 T	OTHER PET. PRODUCTS 1000 T
PRODUCTION OF PRIMARY SOURCES	-	-	-	-	-	-	-
RECOVERED PRODUCTS	-	-	-	-	-	-	-
TOTAL IMPORTS	1126	1313	3	42	84	-	15
PRIMARY SOURCES	-	-	-	-	-	-	-
DERIVED PRODUCTS	1126	1313	3	42	84	-	15
STOCK CHANGE	12	110	-	2	3	-	1
TOTAL EXPORTS	-	98	-	-	-	-	-
PRIMARY SOURCES	-	-	-	-	-	-	-
DERIVED PRODUCTS	-	98	-	-	-	-	-
BUNKERS	22	17	-	-	-	-	-
GROSS INLAND CONSUMPTION	1116	1308	3	44	87	-	16
TRANSFORMATION INPUT	4	-	-	-	-	-	-
CONVENTIONAL THERM. POWER STATIONS	-	-	-	-	-	-	-
NUCLEAR POWER STATIONS	-	-	-	-	-	-	-
PATENT FUEL AND BRIQUETTING PLANTS	-	-	-	-	-	-	-
COKE-OVEN PLANTS	-	-	-	-	-	-	-
BLAST-FURNACE PLANTS	-	-	-	-	-	-	-
GAS WORKS	4	-	-	-	-	-	-
REFINERIES	-	-	-	-	-	-	-
TRANSFORMATION OUTPUT	156	197	-	-	-	-	-
CONVENTIONAL THERM. POWER STATIONS	-	-	-	-	-	-	-
NUCLEAR POWER STATIONS	-	-	-	-	-	-	-
PATENT FUEL AND BRIQUETTING PLANTS	-	-	-	-	-	-	-
COKE-OVEN PLANTS	-	-	-	-	-	-	-
BLAST-FURNACE PLANTS	-	-	-	-	-	-	-
GAS WORKS	-	-	-	-	-	-	-
REFINERIES	156	197	-	-	-	-	-
EXCHANGES AND TRANSFERS	-	-	-	-	-	-	-
CONSUMPTION OF THE ENERGY BRANCH	15	5	-	-	-	-	-
DISTRIBUTION LOSSES	-	-	-	-	-	-	-
AVAILABLE FOR FINAL CONSUMPTION	1253	1500	3	44	87	-	16
FINAL NON-ENERGY CONSUMPTION	-	-	3	42	84	-	15
CHEMICAL INDUSTRY	-	-	-	-	-	-	-
OTHER SECTORS	-	-	3	42	84	-	15
FINAL ENERGY CONSUMPTION	1201	774	-	-	-	-	-
INDUSTRY	243	715	-	-	-	-	-
TRANSPORT	387	-	-	-	-	-	-
RAILWAYS	39	-	-	-	-	-	-
ROAD TRANSPORT	348	-	-	-	-	-	-
AIR TRANSPORT	-	-	-	-	-	-	-
INLAND NAVIGATION	-	-	-	-	-	-	-
HOUSEHOLDS, COMMERCE, PUB. AUTH., ETC	571	59	-	-	-	-	-
AGRICULTURE	173	14	-	-	-	-	-
FISHERIES	4	-	-	-	-	-	-
STATISTICAL DIFFERENCE	52	726	-	2	3	-	1

 * EUKRSTAT : PETROLEUM BALANCE SHEETS *
 *

1982

DANMARK

SPECIFIC UNITS

	CRUDE OIL 1000 T	TOTAL PET. PRODUCTS 1000 T	REFINERY GAS 1000 T	LP6 1000 T	MOTOR SPIRIT 1000 T	KEROSENES JET FUEL 1000 T	NAPHTHA 1000 T
PRODUCTION OF PRIMARY SOURCES	1686	-	-	-	-	-	-
RECOVERED PRODUCTS	-	-	-	-	-	-	-
TOTAL IMPORTS	5038	6402	-	154	785	561	19
PRIMARY SOURCES	5038	-	-	-	-	-	-
DERIVED PRODUCTS	-	6402	-	154	785	561	19
STOCK CHANGE	61	159	-	-1	-22	12	1
TOTAL EXPORTS	758	1135	-	12	335	-	62
PRIMARY SOURCES	758	-	-	-	-	-	-
DERIVED PRODUCTS	-	1135	-	12	335	-	62
BUNKERS	-	487	-	-	-	-	-
GROSS INLAND CONSUMPTION	6027	4939	-	141	428	573	-42
TRANSFORMATION INPUT	6031	578	-	27	-	-	61
CONVENTIONAL THERM. POWER STATIONS	-	490	-	-	-	-	-
NUCLEAR POWER STATIONS	-	-	-	-	-	-	-
PATENT FUEL AND BRIQUETTING PLANTS	-	-	-	-	-	-	-
COKE-OVEN PLANTS	-	-	-	-	-	-	-
BLAST-FURNACE PLANTS	-	-	-	-	-	-	-
GAS WORKS	-	88	-	27	-	-	61
REFINERIES	6031	-	-	-	-	-	-
TRANSFORMATION OUTPUT	-	5969	194	117	996	31	104
CONVENTIONAL THERM. POWER STATIONS	-	-	-	-	-	-	-
NUCLEAR POWER STATIONS	-	-	-	-	-	-	-
PATENT FUEL AND BRIQUETTING PLANTS	-	-	-	-	-	-	-
COKE-OVEN PLANTS	-	-	-	-	-	-	-
BLAST-FURNACE PLANTS	-	-	-	-	-	-	-
GAS WORKS	-	-	-	-	-	-	-
REFINERIES	-	5969	194	117	996	31	104
EXCHANGES AND TRANSFERS	-	-71	-	-1	-1	-13	-1
CONSUMPTION OF THE ENERGY BRANCH	-	262	192	-	-	-	-
DISTRIBUTION LOSSES	-	-	-	-	-	-	-
AVAILABLE FOR FINAL CONSUMPTION	-4	9997	2	230	1423	591	-
FINAL NON-ENERGY CONSUMPTION	-	542	-	-	-	-	-
CHEMICAL INDUSTRY	-	-	-	-	-	-	-
OTHER SECTORS	-	542	-	-	-	-	-
FINAL ENERGY CONSUMPTION	-	9391	2	231	1415	592	-
INDUSTRY	-	1433	2	80	4	4	-
TRANSPORT	-	3059	-	85	1380	514	-
RAILWAYS	-	140	-	-	-	-	-
ROAD TRANSPORT	-	2210	-	85	1377	5	-
AIR TRANSPORT	-	512	-	-	3	509	-
INLAND NAVIGATION	-	197	-	-	-	-	-
HOUSEHOLDS, COMMERCE, PUB. AUTH., ETC	-	4899	-	66	31	74	-
AGRICULTURE	-	784	-	14	20	9	-
FISHERIES	-	157	-	-	-	-	-
STATISTICAL DIFFERENCE	-4	64	-	-1	8	-1	-

	GAS DIESEL OIL 1000 T	RESIDUAL FUEL OIL 1000 T	WHITE, INDUST SPIRIT 1000 T	LUBRICANTS 1000 T	BITUMEN 1000 T	PETROLEUM COKE 1000 T	OTHER PET. PRODUCTS 1000 T
PRODUCTION OF PRIMARY SOURCES	-	-	-	-	-	-	-
RECOVERED PRODUCTS	-	-	-	-	-	-	-
TOTAL IMPORTS	2869	1466	27	89	212	220	-
PRIMARY SOURCES	-	-	-	-	-	-	-
DERIVED PRODUCTS	2869	1466	27	89	212	220	-
STOCK CHANGE	-71	254	2	3	7	-26	-
TOTAL EXPORTS	386	289	-	19	32	-	-
PRIMARY SOURCES	-	-	-	-	-	-	-
DERIVED PRODUCTS	386	289	-	19	32	-	-
BUNKERS	209	278	-	-	-	-	-
GROSS INLAND CONSUMPTION	2203	1153	29	73	187	194	-
TRANSFORMATION INPUT	7	483	-	-	-	-	-
CONVENTIONAL THERM. POWER STATIONS	7	483	-	-	-	-	-
NUCLEAR POWER STATIONS	-	-	-	-	-	-	-
PATENT FUEL AND BRIQUETTING PLANTS	-	-	-	-	-	-	-
COKE-OVEN PLANTS	-	-	-	-	-	-	-
BLAST-FURNACE PLANTS	-	-	-	-	-	-	-
GAS WORKS	-	-	-	-	-	-	-
REFINERIES	-	-	-	-	-	-	-
TRANSFORMATION OUTPUT	2599	1852	-	-	76	-	-
CONVENTIONAL THERM. POWER STATIONS	-	-	-	-	-	-	-
NUCLEAR POWER STATIONS	-	-	-	-	-	-	-
PATENT FUEL AND BRIQUETTING PLANTS	-	-	-	-	-	-	-
COKE-OVEN PLANTS	-	-	-	-	-	-	-
BLAST-FURNACE PLANTS	-	-	-	-	-	-	-
GAS WORKS	-	-	-	-	-	-	-
REFINERIES	2599	1852	-	-	76	-	-
EXCHANGES AND TRANSFERS	-28	-13	-2	4	-16	-	-
CONSUMPTION OF THE ENERGY BRANCH	-	70	-	-	-	-	-
DISTRIBUTION LOSSES	-	-	-	-	-	-	-
AVAILABLE FOR FINAL CONSUMPTION	4767	2439	27	77	247	194	-
FINAL NON-ENERGY CONSUMPTION	-	-	27	74	247	194	-
CHEMICAL INDUSTRY	-	-	-	-	-	-	-
OTHER SECTORS	-	-	27	74	247	194	-
FINAL ENERGY CONSUMPTION	4739	2412	-	-	-	-	-
INDUSTRY	492	851	-	-	-	-	-
TRANSPORT	1813	67	-	-	-	-	-
RAILWAYS	140	-	-	-	-	-	-
ROAD TRANSPORT	743	-	-	-	-	-	-
AIR TRANSPORT	-	-	-	-	-	-	-
INLAND NAVIGATION	130	67	-	-	-	-	-
HOUSEHOLDS, COMMERCE, PUB. AUTH., ETC	3234	1494	-	-	-	-	-
AGRICULTURE	612	129	-	-	-	-	-
FISHERIES	156	1	-	-	-	-	-
STATISTICAL DIFFERENCE	26	27	-	3	-	-	-

 *
 * EUROSTAT : PETROLEUM BALANCE SHEETS *
 *

1982	HELLAS	SPECIFIC UNITS						
		CRUDE OIL	TOTAL PET.	REFINERY	LPG	MOTOR	KEROSENES	NAPHTHA
		1000 T	PRODUCTS 1000 T	GAS 1000 T	1000 T	SPIRIT 1000 T	JET FUEL 1000 T	1000 T
PRODUCTION OF PRIMARY SOURCES	1025	-	-	-	-	-	-	
RECOVERED PRODUCTS	-	-	-	-	-	-	-	
TOTAL IMPORTS	14570	4406	-	5	660	686	116	
PRIMARY SOURCES	14570	-	-	-	-	-	-	
DERIVED PRODUCTS	-	4406	-	5	660	686	116	
STOCK CHANGE	380	84	-	1	-35	-29	-2	
TOTAL EXPORTS	869	7789	-	76	864	1194	781	
PRIMARY SOURCES	869	-	-	-	-	-	-	
DERIVED PRODUCTS	-	7789	-	76	864	1194	781	
BUNKERS	-	846	-	-	-	-	-	
GROSS INLAND CONSUMPTION	15106	-4145	-	-70	-239	-537	-667	
TRANSFORMATION INPUT	15106	1621	-	-	-	-	-	
CONVENTIONAL THERM. POWER STATIONS	-	1621	-	-	-	-	-	
NUCLEAR POWER STATIONS	-	-	-	-	-	-	-	
PATENT FUEL AND BRIQUETTING PLANTS	-	-	-	-	-	-	-	
COKE-OVEN PLANTS	-	-	-	-	-	-	-	
BLAST-FURNACE PLANTS	-	-	-	-	-	-	-	
GAS WORKS	-	-	-	-	-	-	-	
REFINERIES	15106	-	-	-	-	-	-	
TRANSFORMATION OUTPUT	-	14993	158	258	1759	1720	789	
CONVENTIONAL THERM. POWER STATIONS	-	-	-	-	-	-	-	
NUCLEAR POWER STATIONS	-	-	-	-	-	-	-	
PATENT FUEL AND BRIQUETTING PLANTS	-	-	-	-	-	-	-	
COKE-OVEN PLANTS	-	-	-	-	-	-	-	
BLAST-FURNACE PLANTS	-	-	-	-	-	-	-	
GAS WORKS	-	-	-	-	-	-	-	
REFINERIES	-	14993	158	258	1759	1720	789	
EXCHANGES AND TRANSFERS	-	-	-	-	-	-	-	
CONSUMPTION OF THE ENERGY BRANCH	-	480	158	-	-	-	-	
DISTRIBUTION LOSSES	-	-	-	-	-	-	-	
AVAILABLE FOR FINAL CONSUMPTION	-	8747	-	188	1520	1183	122	
FINAL NON-ENERGY CONSUMPTION	-	418	-	-	-	-	122	
CHEMICAL INDUSTRY	-	122	-	-	-	-	122	
OTHER SECTORS	-	296	-	-	-	-	-	
FINAL ENERGY CONSUMPTION	-	8308	-	188	1520	1183	-	
INDUSTRY	-	2319	-	56	-	-	-	
TRANSPORT	-	3976	-	23	1467	1154	-	
RAILWAYS	-	50	-	-	-	-	-	
ROAD TRANSPORT	-	2391	-	23	1467	-	-	
AIR TRANSPORT	-	1154	-	-	-	1154	-	
INLAND NAVIGATION	-	381	-	-	-	-	-	
HOUSEHOLDS, COMMERCE, PUB. AUTH., ETC	-	2013	-	109	53	29	-	
AGRICULTURE	-	678	-	-	53	-	-	
FISHERIES	-	625	-	-	-	-	-	
STATISTICAL DIFFERENCE	-	21	-	-	-	-	-	

	GAS DIESEL OIL 1000 T	RESIDUAL FUEL OIL 1000 T	WHITE, INDUST SPIRIT 1000 T	LUBRICANTS 1000 T	BITUMEN 1000 T	PETROLEUM COKE 1000 T	OTHER PET. PRODUCTS 1000 T
PRODUCTION OF PRIMARY SOURCES	-	-	-	-	-	-	-
RECOVERED PRODUCTS	-	-	-	-	-	-	-
TOTAL IMPORTS	2287	513	-	44	53	42	-
PRIMARY SOURCES	-	-	-	-	-	-	-
DERIVED PRODUCTS	2287	513	-	44	53	42	-
STOCK CHANGE	82	70	-	-5	-2	4	-
TOTAL EXPORTS	2724	2105	-	39	-	-	6
PRIMARY SOURCES	-	-	-	-	-	-	-
DERIVED PRODUCTS	2724	2105	-	39	-	-	6
BUNKERS	268	578	-	-	-	-	-
GROSS INLAND CONSUMPTION	-623	-2100	-	-	51	46	-6
TRANSFORMATION INPUT	124	1497	-	-	-	-	-
CONVENTIONAL THERM. POWER STATIONS	124	1497	-	-	-	-	-
NUCLEAR POWER STATIONS	-	-	-	-	-	-	-
PATENT FUEL AND BRIQUETTING PLANTS	-	-	-	-	-	-	-
COKE-OVEN PLANTS	-	-	-	-	-	-	-
BLAST-FURNACE PLANTS	-	-	-	-	-	-	-
GAS WORKS	-	-	-	-	-	-	-
REFINERIES	-	-	-	-	-	-	-
TRANSFORMATION OUTPUT	3939	6165	-	92	107	-	6
CONVENTIONAL THERM. POWER STATIONS	-	-	-	-	-	-	-
NUCLEAR POWER STATIONS	-	-	-	-	-	-	-
PATENT FUEL AND BRIQUETTING PLANTS	-	-	-	-	-	-	-
COKE-OVEN PLANTS	-	-	-	-	-	-	-
BLAST-FURNACE PLANTS	-	-	-	-	-	-	-
GAS WORKS	-	-	-	-	-	-	-
REFINERIES	3939	6165	-	92	107	-	6
EXCHANGES AND TRANSFERS	-	-	-	-	-	-	-
CONSUMPTION OF THE ENERGY BRANCH	-	322	-	-	-	-	-
DISTRIBUTION LOSSES	-	-	-	-	-	-	-
AVAILABLE FOR FINAL CONSUMPTION	3192	2246	-	92	158	46	-
FINAL NON-ENERGY CONSUMPTION	-	-	-	92	158	46	-
CHEMICAL INDUSTRY	-	-	-	-	-	-	-
OTHER SECTORS	-	-	-	92	158	46	-
FINAL ENERGY CONSUMPTION	3188	2224	-	-	-	-	-
INDUSTRY	261	2002	-	-	-	-	-
TRANSPORT	1205	127	-	-	-	-	-
RAILWAYS	50	-	-	-	-	-	-
ROAD TRANSPORT	901	-	-	-	-	-	-
AIR TRANSPORT	-	-	-	-	-	-	-
INLAND NAVIGATION	254	127	-	-	-	-	-
HOUSEHOLDS, COMMERCE, PUB. AUTH., ETC	1722	100	-	-	-	-	-
AGRICULTURE	625	-	-	-	-	-	-
FISHERIES	625	-	-	-	-	-	-
STATISTICAL DIFFERENCE	4	17	-	-	-	-	-

 * EUROSTAT : EUROSTAT BALANCE-SHEET "ENERGY SUPPLIED" *

1982	EUR10	1000 TOE						
		SOLID FUELS	TOTAL PETROLEUM	NATURAL GAS	DERIVED GASES	HEAT	ELECTRICAL ENERGY	TOTAL ALL PRODUCTS
PRODUCTION OF PRIMARY SOURCES	179983	117839	115915	-	-	63876	12280	491443
RECOVERED PRODUCTS	2963	247	-	-	-	-	-	3210
TOTAL IMPORTS	64689	508252	73639	-	-	-	5084	651664
PRIMARY SOURCES	59475	369861	73639	-	-	-	-	502975
DERIVED PRODUCTS	5214	138391	-	-	-	-	5084	148689
STOCK CHANGE	-13150	10451	-1994	5	-	-	-	-4688
TOTAL EXPORTS	18490	182063	29416	-	-	-	3420	233389
PRIMARY SOURCES	12644	64112	29416	-	-	-	-	106172
DERIVED PRODUCTS	5846	117951	-	-	-	-	3420	127217
BUNKERS	-	24667	-	-	-	-	-	24667
GROSS INLAND CONSUMPTION	215995	430059	158144	5	63876	13944	863573	863573
TRANSFORMATION INPUT	204481	471739	20194	4970	63876	-	766610	766610
CONVENTIONAL THERM. POWER STATIONS	131646	45468	19859	4970	-	-	203493	203493
NUCLEAR POWER STATIONS	-	-	-	-	63876	-	63876	63876
PATENT FUEL AND BRIQUETTING PLANTS	6230	-	-	-	-	-	6230	6230
COKE-OVEN PLANTS	56534	875	-	-	-	-	57409	57409
BLAST-FURNACE PLANTS	9976	-	-	-	-	-	9976	9976
GAS WORKS	95	727	335	-	-	-	1157	1157
REFINERIES	-	424669	-	-	-	-	424669	424669
TRANSFORMATION OUTPUT	49488	420316	-	21231	2778	96484	590297	590297
CONVENTIONAL THERM. POWER STATIONS	-	-	-	-	2778	75601	78379	78379
NUCLEAR POWER STATIONS	-	-	-	-	-	20883	20883	20883
PATENT FUEL AND BRIQUETTING PLANTS	5786	-	-	-	-	-	5786	5786
COKE-OVEN PLANTS	43648	-	-	10240	-	-	53888	53888
BLAST-FURNACE PLANTS	-	-	-	10012	-	-	10012	10012
GAS WORKS	54	-	-	979	-	-	1033	1033
REFINERIES	-	420316	-	-	-	-	420316	420316
EXCHANGES AND TRANSFERS	-	-145	-155	477	-	-	177	177
CONSUMPTION OF THE ENERGY BRANCH	995	26876	4234	5693	-	11399	49197	49197
DISTRIBUTION LOSSES	-	-	260	25	-	6740	7025	7025
AVAILABLE FOR FINAL CONSUMPTION	60007	351615	133301	11025	2778	92289	651015	651015
FINAL NON-ENERGY CONSUMPTION	2400	44057	5720	226	-	-	52403	52403
CHEMICAL INDUSTRY	-	26291	5720	226	-	-	32237	32237
OTHER SECTORS	2400	17766	-	-	-	-	20166	20166
FINAL ENERGY CONSUMPTION	57177	307046	126834	10866	3582	92289	597794	597794
INDUSTRY	37440	53290	51325	9700	1103	40287	193055	193055
TRANSPORT	167	153590	261	-	-	2348	156366	156366
RAILWAYS	167	2596	-	-	-	-	5111	5111
ROAD TRANSPORT	-	132358	261	-	-	-	132619	132619
AIR TRANSPORT	-	15233	-	-	-	-	15233	15233
INLAND NAVIGATION	-	3403	-	-	-	-	3403	3403
HOUSEHOLDS, COMMERCE, PUB. AUTH., ETC	19570	100256	75248	1166	2479	49654	248373	248373
AGRICULTURE	-	8872	-	-	-	1582	10454	10454
FISHERIES	-	1835	-	-	-	-	1835	1835
STATISTICAL DIFFERENCE	430	512	747	-67	-804	-	816	816

1982	EUR9	1000 TEP						
		COMBUSTIBLES SOLIDES	PETROLE ET DERIVES	GAZ NATUREL	GAZ DERIVES	CHALEUR	ENERGIE ELECTRIQUE	TOTAL TOUS PRODUITS
PRODUCTION DE SOURCES PRIMAIRES	176554	116815	115840	-	-	63876	11974	486570
RECUPERATION	2963	247	-	-	-	-	-	3210
IMPORTATIONS TOTALES	64294	489246	73639	-	-	-	5018	632197
SOURCES PRIMAIRES	59122	355306	73639	-	-	-	-	488067
PRODUITS DERIVES	5172	133940	-	-	-	-	5018	144130
VARIATIONS DE STOCKS	-13140	9993	-1994	5	-	-	-	-5136
EXPORTATIONS TOTALES	18490	173350	29416	-	-	-	3416	224672
SOURCES PRIMAIRES	12644	63244	29416	-	-	-	-	105304
PRODUITS DERIVES	5846	110106	-	-	-	-	3416	119368
SOUTES	-	23844	-	-	-	-	-	23844
CONSUMPTION INTERIEURE BRUTE	212181	419107	158069	5	63876	13576	868325	868325
ENTREES EN TRANSFORMATION	201201	455094	20194	4970	63876	-	746846	746846
CENTRALES ELECTR. THERM. CLASSIQUES	128423	43913	19859	4970	-	-	198676	198676
CENTRALES NUCLEAIRES	-	-	-	-	63876	-	63876	63876
FABR. D'AGGLOMERES ET DE BRIQUETTES	6185	-	-	-	-	-	6185	6185
COKERIES	56534	875	-	-	-	-	57409	57409
HAUTS FOURNEAUX	9976	-	-	-	-	-	9976	9976
USINES A GAZ	83	727	335	-	-	-	1145	1145
RAFFINERIES	-	409579	-	-	-	-	409579	409579
SORTIES DE TRANSFORMATION	49421	405336	-	21228	2778	94789	573552	573552
CENTRALES ELECTR. THERM. CLASSIQUES	-	-	-	-	2778	73906	76684	76684
CENTRALES NUCLEAIRES	-	-	-	-	-	20883	20883	20883
FABR. D'AGGLOMERES ET DE BRIQUETTES	5727	-	-	-	-	-	5727	5727
COKERIES	43648	-	-	-	10240	-	53888	53888
HAUTS FOURNEAUX	-	-	-	-	10012	-	10012	10012
USINES A GAZ	46	-	-	-	976	-	1022	1022
RAFFINERIES	-	405336	-	-	-	-	405336	405336
ECHANGES ET TRANSFERTS	-	-145	-155	477	-	-	177	177
CONSUMPTION DE LA BRANCHE ENERGIE	990	26379	4203	5693	-	11219	48484	48484
PERTES SUR LES RESEAUX	-	-	260	25	-	6588	6873	6873
DISPONIBLE POUR LA CONSOM. FINALE	59411	342825	133257	11022	2778	90558	639851	639851
CONSUMATION FINALE NON ENERGETIQUE	2400	43660	5657	226	-	-	51943	51943
CHIMIE	-	26163	5657	226	-	-	32046	32046
AUTRES	2400	17497	-	-	-	-	19897	19897
CONSUMATION FINALE ENERGETIQUE	56574	298674	126834	10864	3582	90558	587086	587086
INDUSTRIE	36883	58961	51325	9700	1103	39516	189488	189488
TRANSPORTS	166	149499	261	-	-	2337	152263	152263
FERROVIAIRES	166	2545	-	-	-	2337	5048	5048
ROUTIERS	-	129881	261	-	-	-	130142	130142
AERIENS	-	14048	-	-	-	-	14048	14048
NAVIGATION INTERIEURE	-	3025	-	-	-	-	3025	3025
FOYERS DOMESTIQUES, ETC	19525	98214	75248	1164	2479	48705	245335	245335
AGRICULTURE	-	8185	-	-	-	1543	9728	9728
PECHE	-	1204	-	-	-	-	1204	1204
ECART STATISTIQUE	437	491	766	-68	-804	-	822	822

 * EUROSTAT : EUROSTAT BILANZ "ENDENERGIE" *
 * *****

1982	BR DEUTSCHLAND		1000 TROE				
	FESTE BRENNSTOFFE	MIN.OEL,PROD +ABG.PROD.	NATURGAS	ABGELEITETE GASE	WAERME	ELEKTRI- ZITAET	ALLE PROD. INSGESAMT
ERZEUGUNG VON PRIMAENERGIETRAEGERN	88796	4259	12475	-	16518	1539	124482
WIEDERGEWINNUNG	131	156	-	-	-	-	287
EINFUHR INSGESAMT	9713	112000	27622	-	-	1738	151073
PRIMAENERGIETRAEGER	8260	85826	27622	-	-	-	121708
ABGELEITETE PRODUKTE	1453	26174	-	-	-	1738	29365
BESTANDSVERAENDERUNGEN	-7265	3280	2	5	-	-	-3978
AUSFUHR INSGESAMT	10956	7950	1796	-	-	1154	20956
PRIMAENERGIETRAEGER	6757	61	1796	-	-	-	8614
ABGELEITETE PRODUKTE	3299	7889	-	-	-	1154	12342
BUNKER	-	2703	-	-	-	-	2703
BRUTTOINLANDSVERBRAUCH	81319	109042	38303	5	16518	2123	248205
UMWANDLUNGSEINSATZ	84335	97177	8255	1998	16518	-	209178
HERKOEMMLICHE WAERMEKRAFTWERKE	52115	3937	8255	1998	-	-	67200
KERNKRAFTWERKE	-	-	-	-	16518	-	16518
BRIKETTFABRIKEN	4144	-	-	-	-	-	4144
KOKEREIEN	24416	413	-	-	-	-	24829
HOCHOFEN	3453	-	-	-	-	-	3653
GASWERKE	7	355	-	-	-	-	362
RAFFINERIEEN	-	92472	-	-	-	-	92472
UMWANDLUNGS-AUSSTOSS	23091	91957	-	8606	2312	29857	155823
HERKOEMMLICHE WAERMEKRAFTWERKE	-	-	-	-	2312	24390	26702
KERNKRAFTWERKE	-	-	-	-	-	5467	5467
BRIKETT-FABRIKEN	3836	-	-	-	-	-	3836
KOKEREIEN	19255	-	-	4643	-	-	23898
HOCHOFEN	-	-	-	3652	-	-	3652
GASWERKE	-	-	-	311	-	-	311
RAFFINERIEEN	-	91957	-	-	-	-	91957
AUSTAUSCH UND UEBERTRAGUNG	-	-49	-160	338	-	-	129
VERBR. DES PROD.-BEREICHS ENERGIE	386	6332	1448	2475	-	3430	14071
NETZVERLUSTE	-	-	-	-	-	1291	1291
FUEHR DEN ENDVERBRAUCH VERFUEGBAR	19689	97441	28440	4476	2312	27259	179617
NICHTENERGETISCHER ENDVERBRAUCH	1081	14726	1356	37	-	-	17200
CHEMIE	-	9406	1356	37	-	-	10799
SONSTIGE	1081	5320	-	-	-	-	6401
ENERGETISCHER ENDVERBRAUCH	18126	84809	27137	4510	2312	27257	164151
INDUSTRIE	13088	11179	12713	3980	786	12154	53900
VERKEHR	120	38931	-	-	-	826	39877
EISENBAHNEN	120	625	-	-	-	826	1571
STRASSENVERKEHR	-	34747	-	-	-	-	34747
LUFTVERKEHR	-	3163	-	-	-	-	3163
BINNENSCHIFFFAHRT	-	396	-	-	-	-	396
HAUSHALTUNGEN, HANDEL, BEHOERDEN USW	4918	34699	14424	530	1526	14277	70374
LANDWIRTSCHAFT	-	1273	-	-	-	617	1890
FISCHEREI	-	404	-	-	-	-	404
STATISTISCHE DIFFERENZEN	482	-2094	-53	-71	-	2	-1734

1982	FRANCE		1000 TEP				
	COMBUSTIBLES SOLIDES	PETROLE ET DERIVES	GAZ NATUREL	GAZ DERIVES	CHALEUR	ENERGIE ELECTRIQUE	TOTAL TOUS PRODUITS
PRODUCTION DE SOURCES PRIMAIRES	11102	2530	5524	-	28638	6136	54035
RECUPERATION	675	60	-	-	-	-	735
IMPORTATIONS TOTALES	15964	100061	16248	-	-	813	133086
SOURCES PRIMAIRES	14721	81284	16248	-	-	-	112253
PRODUITS DERIVES	1243	18777	-	-	-	813	20833
VARIATIONS DE STOCKS	1500	3376	-667	-	-	-	4209
EXPORTATIONS TOTALES	1031	11727	-	-	-	1143	13901
SOURCES PRIMAIRES	531	-	-	-	-	-	531
PRODUITS DERIVES	500	11727	-	-	-	1143	13370
SOUTES	-	2872	-	-	-	-	2872
CONSUMATION INTERIEURE BRUTE	28210	91428	21105	-	28638	5806	175292
ENTREES EN TRANSFORMATION	26109	89657	1001	1011	28638	-	146521
CENTRALES ELECTR. THERM. CLASSIQUES	13956	5904	1001	1011	-	-	21977
CENTRALES NUCLEAIRES	-	-	-	-	28638	-	28638
FABR. D'AGGLOMERES ET DE BRIQUETTES	1067	-	-	-	-	-	1067
COKERIES	9148	407	-	-	-	-	9555
HAUTS FOURNEAUX	1938	-	-	-	-	-	1938
USINES A GAZ	-	7	-	-	-	-	7
RAFFINERIES	-	83339	-	-	-	-	83339
SORTIES DE TRANSFORMATION	8234	82164	-	3674	-	17812	111884
CENTRALES ELECTR. THERM. CLASSIQUES	-	-	-	-	-	8444	8444
CENTRALES NUCLEAIRES	-	-	-	-	-	9368	9368
FABR. D'AGGLOMERES ET DE BRIQUETTES	1088	-	-	-	-	-	1088
COKERIES	7146	-	-	1729	-	-	8875
HAUTS FOURNEAUX	-	-	-	1938	-	-	1938
USINES A GAZ	-	-	-	7	-	-	7
RAFFINERIES	-	82164	-	-	-	-	82164
ECHANGES ET TRANSFERTS	-	-135	-102	246	-	-	9
CONSUMATION DE LA BRANCHE ENERGIE	152	4546	147	776	-	3357	8978
PERTES SUR LES RESEAUX	-	-	-	-	-	1555	1555
DISPONIBLE POUR LA CONSOM. FINALE	10183	79254	19855	2133	-	18706	130131
CONSUMATION FINALE NON ENERGETIQUE	294	8546	1176	176	-	-	10192
CHEMIE	-	4657	1176	176	-	-	6009
AUTRES	294	3889	-	-	-	-	4183
CONSUMATION FINALE ENERGETIQUE	10318	63146	18572	1946	-	18707	117639
INDUSTRIE	7588	11288	8395	1806	-	7728	36805
TRANSPORTS	8	31802	4	-	-	598	32412
FERROVIAIRES	8	491	-	-	-	598	1097
ROUTIERS	-	28562	4	-	-	-	28566
AERIENS	-	2409	-	-	-	-	2409
NAVIGATION INTERIEURE	-	340	-	-	-	-	340
FOYERS DOMESTIQUES, ETC	2722	25056	10173	140	-	10381	48472
AGRICULTURE	-	2696	-	-	-	144	2840
PECHE	-	374	-	-	-	-	374
ECART STATISTIQUE	-429	2562	107	11	-	-1	2250

 * EUROSTAT : EUROSTAT BILANCIO "ENERGIA FINALE" *
 * *****

1982	ITALIA		1000 TEP				
	COMBUSTIBILI SOLIDI	PETROLIO E DERIVATI	GAS NATURALE	GAS DERIVATI	CALORE	ENERGIA ELETTRICA	TOTALE DELLE FONTI
PRODUZIONE DI FONTI PRIMARIE	316	1791	11946	-	1859	3800	19872
RECUPERO	-	-	-	-	-	-	-
IMPORTAZIONI TOTALI	13521	101883	11062	-	-	874	127340
FONTI PRIMARIE	13423	85434	11062	-	-	-	109919
PRODOTTI DERIVATI	98	16449	-	-	-	874	17421
VARIAZIONI DELLE SCORTE	-212	-1503	-1119	-	-	-	-2834
ESPORTAZIONI TOTALI	344	14586	-	-	-	260	15190
FONTI PRIMARIE	-	538	-	-	-	-	538
PRODOTTI DERIVATI	344	14048	-	-	-	260	14652
BUNKERAGGI	-	4022	-	-	-	-	4022
CONSUMO INTERNO LORDO	13281	83563	21889	-	1859	4414	125166
ENTRATA IN TRASFORMAZIONE	13655	107804	2963	781	1859	-	127222
CENTRALI TERMOELETTR. TRADIZIONALI	4691	20290	2641	781	-	-	28563
CENTRALI NUCLEARI	-	-	-	-	1859	-	1859
FABBRICHE DI AGGLOM. E DI MATTON.	-	-	-	-	-	-	-
COKERIE	7538	-	-	-	-	-	7538
ALTIFORNI	1426	-	-	-	-	-	1426
OFFICINE DEL GAS	-	-	322	-	-	-	322
RAFFINERIE	-	87514	-	-	-	-	87514
USCITA DA TRASFORMAZIONE	5343	86456	-	3007	-	11834	106640
CENTRALI TERMOELETTR. TRADIZIONALI	-	-	-	-	-	11249	11249
CENTRALI NUCLEARI	-	-	-	-	-	585	585
FABBRICHE DI AGGLOM. E DI MATTON.	-	-	-	-	-	-	-
COKERIE	5343	-	-	1222	-	-	6565
ALTIFORNI	-	-	-	1463	-	-	1463
OFFICINE DEL GAS	-	-	-	322	-	-	322
RAFFINERIE	-	86456	-	-	-	-	86456
SCAMBI E TRASFERIMENTI	-	-11	-	-	-	-	-11
CONSUMO DEL RAMO ENERGIA	68	4677	161	715	-	1107	6728
PERDITE SULLE RETI	-	-	258	-	-	1243	1501
CONSUMO INTERNO LORDO	4901	57527	18507	1511	-	13898	96344
CONSUMO FINALE NON ENERGETICO	261	5271	1495	13	-	-	7640
INDUSTRIA CHIMICA	-	3044	1495	13	-	-	4552
ALTRI SETTORI	261	2827	-	-	-	-	3088
CONSUMO FINALE ENERGETICO	4686	53827	17163	1505	-	13899	91080
INDUSTRIA	4412	10558	7950	1183	-	7616	31719
TRASPORTI	-	27198	257	-	-	386	27841
TRASPORTI FERROVIARI	-	259	-	-	-	386	645
TRASPORTI STRADALI	-	24637	257	-	-	-	24894
TRASPORTI AEREI	-	1609	-	-	-	-	1609
NAVIGAZIONE INTERNA	-	693	-	-	-	-	693
USI DOMESTICI, COMMERCIO, AMM., ECC.	274	16071	8956	322	-	5897	31520
AGRICOLTURA	-	1632	-	-	-	253	1885
PESCA	-	3	-	-	-	-	3
DIFFERENZA STATISTICA	-46	-2171	-151	-7	-	-1	-2376

1982	NEDERLAND		1000 TOE				
	SOLID FUELS	TOTAL PETROLEUM	NATURAL GAS	DERIVED GASES	HEAT	ELECTRICAL ENERGY	TOTAL PRODUCTS ALL
PRODUCTION OF PRIMARY SOURCES	-	1918	52446	-	981	-	55545
RECOVERED PRODUCTS	-	-	-	-	-	-	-
TOTAL IMPORTS	6685	74181	2563	-	-	493	83922
PRIMARY SOURCES	6383	37784	2563	-	-	-	46730
DERIVED PRODUCTS	302	36397	-	-	-	493	37192
STOCK CHANGE	-1138	1595	2	-	-	-	459
TOTAL EXPORTS	690	46339	27620	-	-	246	74895
PRIMARY SOURCES	316	122	27620	-	-	-	28058
DERIVED PRODUCTS	374	46217	-	-	-	246	46837
BUNKERS	-	8658	-	-	-	-	8658
GROSS INLAND CONSUMPTION	4857	22697	27391	-	981	247	56373
TRANSFORMATION INPUT	5319	45142	5757	316	981	-	55715
CONVENTIONAL THERM. POWER STATIONS	2520	2983	5757	316	-	-	11776
NUCLEAR POWER STATIONS	-	-	-	-	981	-	981
PATENT FUEL AND BRIQUETTING PLANTS	-	-	-	-	-	-	-
COKE-OVEN PLANTS	2305	49	-	-	-	-	2354
BLAST-FURNACE PLANTS	494	-	-	-	-	-	494
GAS WORKS	-	-	-	-	-	-	-
REFINERIES	-	40110	-	-	-	-	40110
TRANSFORMATION OUTPUT	1736	39757	-	995	146	5186	47820
CONVENTIONAL THERM. POWER STATIONS	-	-	-	-	146	4851	4997
NUCLEAR POWER STATIONS	-	-	-	-	-	335	335
PATENT FUEL AND BRIQUETTING PLANTS	-	-	-	-	-	-	-
COKE-OVEN PLANTS	1736	-	-	501	-	-	2237
BLAST-FURNACE PLANTS	-	-	-	494	-	-	494
GAS WORKS	-	-	-	-	-	-	-
REFINERIES	-	39757	-	-	-	-	39757
EXCHANGES AND TRANSFERS	-	118	-	-	-	-	118
CONSUMPTION OF THE ENERGY BRANCH	-	3040	339	443	-	378	4200
DISTRIBUTION LOSSES	-	-	-	-	-	224	224
AVAILABLE FOR FINAL CONSUMPTION	1274	16390	21295	236	146	4831	44172
FINAL NON-ENERGY CONSUMPTION	84	4357	1030	-	-	-	5471
CHEMICAL INDUSTRY	-	3457	1030	-	-	-	4487
OTHER SECTORS	84	900	-	-	-	-	984
FINAL ENERGY CONSUMPTION	1216	12000	20070	236	146	4830	38498
INDUSTRY	1153	1638	6670	236	29	2310	12036
TRANSPORT	-	8236	-	-	-	90	8326
RAILWAYS	-	64	-	-	-	90	154
ROAD TRANSPORT	-	6884	-	-	-	-	6884
AIR TRANSPORT	-	1030	-	-	-	-	1030
INLAND NAVIGATION	-	258	-	-	-	-	258
HOUSEHOLDS, COMMERCIAL, PUB. AUTH., ETC	63	2126	13400	-	117	2430	18136
AGRICULTURE	-	311	-	-	-	44	355
FISHERIES	-	-	-	-	-	-	-
STATISTICAL DIFFERENCE	-26	33	195	-	-	1	203

 * EUROSTAT : EUROSTAT BILAN "ENERGIE FINALE" *
 * *****

1982	BELGIQUE/BELGIE		1000 TEP				
	COMBUSTIBLES SOLIDES	PETROLE ET DERIVES	GAZ NATUREL	GAZ DERIVES	CHALEUR	ENERGIE ELECTRIQUE	TOTAL TOUS PRODUITS
PRODUCTION DE SOURCES PRIMAIRES	4300	-	26	-	3841	29	8235
RECUPERATION	532	-	-	-	-	-	532
IMPORTATIONS TOTALES	7418	37644	6971	-	-	415	52448
SOURCES PRIMAIRES	6918	25299	6971	-	-	-	39188
PRODUITS DERIVES	500	12345	-	-	-	415	13260
VARIATIONS DE STOCKS	-619	277	-212	-	-	-	-554
EXPORTATIONS TOTALES	793	15812	-	-	-	372	16977
SOURCES PRIMAIRES	459	486	-	-	-	-	945
PRODUITS DERIVES	334	15326	-	-	-	372	16032
SOUTES	-	2487	-	-	-	-	2487
CONSUMMATION INTERIEURE BRUTE	10838	19622	6785	-	3841	72	41197
ENTREES EN TRANSFORMATION	9895	27793	507	586	3841	-	42661
CENTRALES ELECTR.THERM.CLASSIQUES	3781	2881	507	586	-	-	7794
CENTRALES NUCLEAIRES	-	-	-	-	3841	-	3841
FABR.D'AGGLOMERES ET DE BRIQUETTES	38	-	-	-	-	-	38
COKERIES	5088	6	-	-	-	-	5094
HAUTS FOURNEAUX	988	-	-	-	-	-	988
USINES A GAZ	-	1	-	-	-	-	1
RAFFINERIES	-	24905	-	-	-	-	24905
SORTIES DE TRANSFORMATION	3754	24649	-	1831	320	4269	34823
CENTRALES ELECTR.THERM.CLASSIQUES	-	-	-	-	320	2922	3242
CENTRALES NUCLEAIRES	-	-	-	-	-	1347	1347
FABR.D'AGGLOMERES ET DE BRIQUETTES	35	-	-	-	-	-	35
COKERIES	3719	-	-	843	-	-	4562
HAUTS FOURNEAUX	-	-	-	987	-	-	987
USINES A GAZ	-	-	-	1	-	-	1
RAFFINERIES	-	24649	-	-	-	-	24649
ECHANGES ET TRANSFERTS	-	-	-	-	-	-	-
CONSUMMATION DE LA BRANCHE ENERGIE	4	1344	33	450	-	378	2209
PERTES SUR LES RESEAUX	-	-	-	-	-	246	246
DISPONIBLE POUR LA CONSOM.FINALE	4693	15134	6245	795	320	3717	30904
CONSUMMATION FINALE NON ENERGETIQUE	165	2080	600	-	-	-	2845
CHIMIE	-	1284	600	-	-	-	1884
AUTRES	165	796	-	-	-	-	961
CONSUMMATION FINALE ENERGETIQUE	4165	13145	5689	797	320	3716	27832
INDUSTRIE	3149	2462	2185	796	288	1977	10857
TRANSPORTS	-	5701	-	-	-	88	5789
FERROVIAIRES	-	180	-	-	-	88	268
ROUTIERS	-	4850	-	-	-	-	4850
AERIENS	-	438	-	-	-	-	438
NAVIGATION INTERIEURE	-	233	-	-	-	-	233
FOYERS DOMESTIQUES,ETC	1016	4982	3504	1	32	1651	11186
AGRICULTURE	-	314	-	-	-	-	314
PECHE	-	64	-	-	-	-	64
ECART STATISTIQUE	363	-91	-44	-2	-	1	227

1982	LUXEMBOURG		1000 TEP				
	COMBUSTIBLES SOLIDES	PETROLE ET DERIVES	GAZ NATUREL	GAZ DERIVES	CHALEUR	ENERGIE ELECTRIQUE	TOTAL TOUS PRODUITS
PRODUCTION DE SOURCES PRIMAIRES	-	-	-	-	-	7	31
RECUPERATION	-	-	-	-	-	-	-
IMPORTATIONS TOTALES	1367	1059	273	-	-	305	3004
SOURCES PRIMAIRES	194	-	273	-	-	-	467
PRODUITS DERIVES	1173	1059	-	-	-	305	2537
VARIATIONS DE STOCKS	2	-1	-	-	-	-	1
EXPORTATIONS TOTALES	-	21	-	-	-	35	56
SOURCES PRIMAIRES	-	-	-	-	-	-	-
PRODUITS DERIVES	-	21	-	-	-	35	56
SOUTES	-	-	-	-	-	-	-
CONSUMMATION INTERIEURE BRUTE	1369	1037	273	-	-	277	2980
ENTREES EN TRANSFORMATION	381	28	1	82	-	-	516
CENTRALES ELECTR.THERM.CLASSIQUES	18	28	1	82	-	-	153
CENTRALES NUCLEAIRES	-	-	-	-	-	-	-
FABR.D'AGGLOMERES ET DE BRIQUETTES	-	-	-	-	-	-	-
COKERIES	-	-	-	-	-	-	-
HAUTS FOURNEAUX	363	-	-	-	-	-	363
USINES A GAZ	-	-	-	-	-	-	-
RAFFINERIES	-	-	-	-	-	-	-
SORTIES DE TRANSFORMATION	-	-	-	364	-	39	403
CENTRALES ELECTR.THERM.CLASSIQUES	-	-	-	-	-	39	39
CENTRALES NUCLEAIRES	-	-	-	-	-	-	-
FABR.D'AGGLOMERES ET DE BRIQUETTES	-	-	-	-	-	-	-
COKERIES	-	-	-	-	-	-	-
HAUTS FOURNEAUX	-	-	-	364	-	-	364
USINES A GAZ	-	-	-	-	-	-	-
RAFFINERIES	-	-	-	-	-	-	-
ECHANGES ET TRANSFERTS	-	-	-	-	-	-	-
CONSUMMATION DE LA BRANCHE ENERGIE	-	-	-	-	-	19	19
PERTES SUR LES RESEAUX	-	-	2	-	-	9	11
DISPONIBLE POUR LA CONSOM.FINALE	988	1009	270	282	-	288	2837
CONSUMMATION FINALE NON ENERGETIQUE	-	38	-	-	-	-	38
CHIMIE	-	1	-	-	-	-	1
AUTRES	-	37	-	-	-	-	37
CONSUMMATION FINALE ENERGETIQUE	989	972	270	281	-	289	2801
INDUSTRIE	952	129	148	281	-	187	1697
TRANSPORTS	-	555	-	-	-	4	559
FERROVIAIRES	-	7	-	-	-	4	11
ROUTIERS	-	476	-	-	-	-	476
AERIENS	-	52	-	-	-	-	52
NAVIGATION INTERIEURE	-	-	-	-	-	-	-
FOYERS DOMESTIQUES,ETC	37	308	122	-	-	98	565
AGRICULTURE	-	3	-	-	-	-	3
PECHE	-	-	-	-	-	-	-
ECART STATISTIQUE	-1	-1	-	1	-	-1	-2

 * EUROSTAT : EUROSTAT BALANCE-SHEET "ENERGY SUPPLIED" *
 * *****

1982	UNITED KINGDOM		1000 TOE					TOTAL
	SOLID FUELS	TOTAL PETROLEUM	NATURAL GAS	DERIVED GASES	HEAT	ELECTRICAL ENERGY	ALL PRODUCTS	
PRODUCTION OF PRIMARY SOURCES	70831	104619	31765	-	12039	392	219734	
RECOVERED PRODUCTS	1625	31	-	-	-	-	1656	
TOTAL IMPORTS	2978	46451	8900	-	-	-	58329	
PRIMARY SOURCES	2639	34060	8900	-	-	-	45599	
DERIVED PRODUCTS	339	12391	-	-	-	-	12730	
STOCK CHANGE	-5337	2682	-	-	-	-	-2655	
TOTAL EXPORTS	5842	74914	-	-	-	-	80456	
PRIMARY SOURCES	4578	61274	-	-	-	-	65852	
DERIVED PRODUCTS	964	13640	-	-	-	-	14604	
BUNKERS	-	2587	-	-	-	-	2587	
GROSS INLAND CONSUMPTION	64555	76282	40665	-	12039	392	194021	
TRANSFORMATION INPUT	55351	82511	376	196	12039	-	150361	
CONVENTIONAL THERM. POWER STATIONS	45447	7422	376	196	-	-	53529	
NUCLEAR POWER STATIONS	-	-	-	-	12039	-	12039	
PATENT FUEL AND BRIQUETTING PLANTS	740	-	-	-	-	-	740	
COKE-OVEN PLANTS	8039	-	-	-	-	-	8039	
BLAST-FURNACE PLANTS	1114	-	-	-	-	-	1114	
GAS WORKS	11	205	-	-	-	-	216	
REFINERIES	-	74684	-	-	-	-	74684	
TRANSFORMATION OUTPUT	7052	73859	-	2586	-	22917	106394	
CONVENTIONAL THERM. POWER STATIONS	-	-	-	-	-	19136	19136	
NUCLEAR POWER STATIONS	-	-	-	-	-	3781	3781	
PATENT FUEL AND BRIQUETTING PLANTS	588	-	-	-	-	-	588	
COKE-OVEN PLANTS	6444	-	-	1302	-	-	7746	
BLAST-FURNACE PLANTS	-	-	-	1114	-	-	1114	
GAS WORKS	-	-	-	170	-	-	170	
REFINERIES	-	73859	-	-	-	-	73859	
EXCHANGES AND TRANSFERS	-	-	107	-107	-	-	-	
CONSUMPTION OF THE ENERGY BRANCH	372	6115	2071	832	-	2352	11742	
DISTRIBUTION LOSSES	-	-	-	10	-	1761	1771	
AVAILABLE FOR FINAL CONSUMPTION	15864	61715	38325	1441	-	19196	136541	
FINAL NON-ENERGY CONSUMPTION	510	7439	-	-	-	-	7949	
CHEMICAL INDUSTRY	-	4314	-	-	-	-	4314	
OTHER SECTORS	510	3125	-	-	-	-	3635	
FINAL ENERGY CONSUMPTION	15383	52867	37599	1441	-	19196	126486	
INDUSTRY	6070	11315	12930	1396	-	6749	38460	
TRANSPORT	38	32292	-	-	-	333	32663	
RAILWAYS	38	739	-	-	-	333	1110	
ROAD TRANSPORT	-	26017	-	-	-	-	26017	
AIR TRANSPORT	-	4626	-	-	-	-	4626	
INLAND NAVIGATION	-	910	-	-	-	-	910	
HOUSEHOLDS, COMMERCE, PUB. AUTH., ETC	9275	9260	24669	45	-	12114	55363	
AGRICULTURE	-	980	-	-	-	329	1309	
FISHERIES	-	196	-	-	-	-	196	
STATISTICAL DIFFERENCE	-29	1409	726	-	-	-	2106	

1982	IRELAND		1000 TOE					TOTAL
	SOLID FUELS	TOTAL PETROLEUM	NATURAL GAS	DERIVED GASES	HEAT	ELECTRICAL ENERGY	ALL PRODUCTS	
PRODUCTION OF PRIMARY SOURCES	1209	-	1658	-	-	69	2936	
RECOVERED PRODUCTS	-	-	-	-	-	-	-	
TOTAL IMPORTS	854	4530	-	-	-	-	5384	
PRIMARY SOURCES	848	546	-	-	-	-	1394	
DERIVED PRODUCTS	6	3984	-	-	-	-	3990	
STOCK CHANGE	-45	74	-	-	-	-	29	
TOTAL EXPORTS	5	94	-	-	-	-	99	
PRIMARY SOURCES	3	-	-	-	-	-	3	
DERIVED PRODUCTS	2	94	-	-	-	-	96	
BUNKERS	-	38	-	-	-	-	38	
GROSS INLAND CONSUMPTION	2013	4472	1658	-	-	69	8212	
TRANSFORMATION INPUT	819	547	1334	-	-	-	2700	
CONVENTIONAL THERM. POWER STATIONS	623	-	1321	-	-	-	1944	
NUCLEAR POWER STATIONS	-	-	-	-	-	-	-	
PATENT FUEL AND BRIQUETTING PLANTS	196	-	-	-	-	-	196	
COKE-OVEN PLANTS	-	-	-	-	-	-	-	
BLAST-FURNACE PLANTS	-	-	-	-	-	-	-	
GAS WORKS	-	65	13	-	-	-	78	
REFINERIES	-	482	-	-	-	-	482	
TRANSFORMATION OUTPUT	180	482	-	67	-	836	1565	
CONVENTIONAL THERM. POWER STATIONS	-	-	-	-	-	836	836	
NUCLEAR POWER STATIONS	-	-	-	-	-	-	-	
PATENT FUEL AND BRIQUETTING PLANTS	180	-	-	-	-	-	180	
COKE-OVEN PLANTS	-	-	-	-	-	-	-	
BLAST-FURNACE PLANTS	-	-	-	-	-	-	-	
GAS WORKS	-	-	-	67	-	-	67	
REFINERIES	-	482	-	-	-	-	482	
EXCHANGES AND TRANSFERS	-	-	-	-	-	-	-	
CONSUMPTION OF THE ENERGY BRANCH	-	29	4	-	-	67	100	
DISTRIBUTION LOSSES	-	-	-	8	-	102	110	
AVAILABLE FOR FINAL CONSUMPTION	1374	4378	320	59	-	736	6867	
FINAL NON-ENERGY CONSUMPTION	-	132	-	-	-	-	132	
CHEMICAL INDUSTRY	-	-	-	-	-	-	-	
OTHER SECTORS	-	132	-	-	-	-	132	
FINAL ENERGY CONSUMPTION	1195	3466	334	59	-	737	5791	
INDUSTRY	163	984	334	14	-	264	1759	
TRANSPORT	-	1646	-	-	-	-	1646	
RAILWAYS	-	39	-	-	-	-	39	
ROAD TRANSPORT	-	1412	-	-	-	-	1412	
AIR TRANSPORT	-	195	-	-	-	-	195	
INLAND NAVIGATION	-	-	-	-	-	-	-	
HOUSEHOLDS, COMMERCE, PUB. AUTH., ETC	1032	836	-	45	-	473	2386	
AGRICULTURE	-	190	-	-	-	-	190	
FISHERIES	-	4	-	-	-	-	4	
STATISTICAL DIFFERENCE	179	780	-14	-	-	-1	944	

 * EUROSTAT : EUROSTAT BALANCE-SHEET "ENERGY SUPPLIED" *
 *

1982	DANMARK		1000 TOE					TOTAL
	SOLID FUELS	TOTAL PETROLEUM	NATURAL GAS	DERIVED GASES	HEAT	ELECTRICAL ENERGY	ALL PRODUCTS	
PRODUCTION OF PRIMARY SOURCES	-	1698	-	-	-	2	1700	
RECOVERED PRODUCTS	-	-	-	-	-	-	-	
TOTAL IMPORTS	5794	11437	-	-	-	380	17611	
PRIMARY SOURCES	5736	5073	-	-	-	-	10809	
DERIVED PRODUCTS	58	6364	-	-	-	380	6802	
STOCK CHANGE	-26	213	-	-	-	-	187	
TOTAL EXPORTS	29	1907	-	-	-	206	2142	
PRIMARY SOURCES	-	763	-	-	-	-	763	
DERIVED PRODUCTS	29	1144	-	-	-	206	1379	
BUNKERS	-	477	-	-	-	-	477	
GROSS INLAND CONSUMPTION	5739	10964	-	-	-	176	16879	
TRANSFORMATION INPUT	5337	6635	-	-	-	-	11972	
CONVENTIONAL THERM. POWER STATIONS	5272	468	-	-	-	-	5740	
NUCLEAR POWER STATIONS	-	-	-	-	-	-	-	
PATENT FUEL AND BRIQUETTING PLANTS	-	-	-	-	-	-	-	
COKE-OVEN PLANTS	-	-	-	-	-	-	-	
BLAST-FURNACE PLANTS	-	-	-	-	-	-	-	
GAS WORKS	65	94	-	-	-	-	159	
REFINERIES	-	6073	-	-	-	-	6073	
TRANSFORMATION OUTPUT	51	6012	-	98	-	2039	8200	
CONVENTIONAL THERM. POWER STATIONS	-	-	-	-	-	2039	2039	
NUCLEAR POWER STATIONS	-	-	-	-	-	-	-	
PATENT FUEL AND BRIQUETTING PLANTS	-	-	-	-	-	-	-	
COKE-OVEN PLANTS	5	-	-	-	-	-	5	
BLAST-FURNACE PLANTS	-	-	-	-	-	-	-	
GAS WORKS	46	-	-	98	-	-	144	
REFINERIES	-	6012	-	-	-	-	6012	
EXCHANGES AND TRANSFERS	-	-68	-	-	-	-	-68	
CONSUMPTION OF THE ENERGY BRANCH	8	296	-	2	-	131	437	
DISTRIBUTION LOSSES	-	-	-	7	-	157	164	
AVAILABLE FOR FINAL CONSUMPTION	445	9977	-	89	-	1927	12438	
FINAL NON-ENERGY CONSUMPTION	5	471	-	-	-	-	476	
CHEMICAL INDUSTRY	-	-	-	-	-	-	-	
OTHER SECTORS	5	471	-	-	-	-	476	
FINAL ENERGY CONSUMPTION	496	9442	-	89	804	1927	12758	
INDUSTRY	308	1408	-	8	-	531	2255	
TRANSPORT	-	5158	-	-	-	12	3170	
RAILWAYS	-	141	-	-	-	12	153	
ROAD TRANSPORT	-	2296	-	-	-	-	2296	
AIR TRANSPORT	-	526	-	-	-	-	526	
INLAND NAVIGATION	-	195	-	-	-	-	195	
HOUSEHOLDS, COMMERCE, PUB. AUTH., ETC	188	4876	-	81	804	1384	7333	
AGRICULTURE	-	786	-	-	-	156	942	
FISHERIES	-	159	-	-	-	-	159	
STATISTICAL DIFFERENCE	-56	64	-	-	-804	-	-796	

1982	HELLAS		1000 TOE					TOTAL
	SOLID FUELS	TOTAL PETROLEUM	NATURAL GAS	DERIVED GASES	HEAT	ELECTRICAL ENERGY	ALL PRODUCTS	
PRODUCTION OF PRIMARY SOURCES	3429	1024	75	-	-	306	4873	
RECOVERED PRODUCTS	-	-	-	-	-	-	-	
TOTAL IMPORTS	395	19006	-	-	-	66	19467	
PRIMARY SOURCES	353	14555	-	-	-	-	14908	
DERIVED PRODUCTS	42	4451	-	-	-	66	4559	
STOCK CHANGE	-10	458	-	-	-	-	448	
TOTAL EXPORTS	-	8713	-	-	-	4	8717	
PRIMARY SOURCES	-	868	-	-	-	-	868	
DERIVED PRODUCTS	-	7845	-	-	-	4	7849	
BUNKERS	-	823	-	-	-	-	823	
GROSS INLAND CONSUMPTION	3814	10952	75	-	-	368	15248	
TRANSFORMATION INPUT	3280	16645	-	-	-	-	19964	
CONVENTIONAL THERM. POWER STATIONS	3223	1555	-	-	-	-	4817	
NUCLEAR POWER STATIONS	-	-	-	-	-	-	-	
PATENT FUEL AND BRIQUETTING PLANTS	45	-	-	-	-	-	45	
COKE-OVEN PLANTS	-	-	-	-	-	-	-	
BLAST-FURNACE PLANTS	-	-	-	-	-	-	-	
GAS WORKS	12	-	-	-	-	-	12	
REFINERIES	-	15090	-	-	-	-	15090	
TRANSFORMATION OUTPUT	67	14980	-	3	-	1695	16745	
CONVENTIONAL THERM. POWER STATIONS	-	-	-	-	-	1695	1695	
NUCLEAR POWER STATIONS	-	-	-	-	-	-	-	
PATENT FUEL AND BRIQUETTING PLANTS	59	-	-	-	-	-	59	
COKE-OVEN PLANTS	-	-	-	-	-	-	-	
BLAST-FURNACE PLANTS	-	-	-	-	-	-	-	
GAS WORKS	8	-	-	3	-	-	11	
REFINERIES	-	14980	-	-	-	-	14980	
EXCHANGES AND TRANSFERS	-	-	-	-	-	-	-	
CONSUMPTION OF THE ENERGY BRANCH	5	497	31	-	-	180	713	
DISTRIBUTION LOSSES	-	-	-	-	-	152	152	
AVAILABLE FOR FINAL CONSUMPTION	596	8790	44	3	-	1731	11164	
FINAL NON-ENERGY CONSUMPTION	-	397	63	-	-	-	460	
CHEMICAL INDUSTRY	-	122	63	-	-	-	191	
OTHER SECTORS	-	259	-	-	-	-	269	
FINAL ENERGY CONSUMPTION	603	8372	-	2	-	1731	10708	
INDUSTRY	557	2239	-	-	-	771	3567	
TRANSPORT	1	4091	-	-	-	11	4103	
RAILWAYS	1	51	-	-	-	11	63	
ROAD TRANSPORT	-	2477	-	-	-	-	2477	
AIR TRANSPORT	-	1185	-	-	-	-	1185	
INLAND NAVIGATION	-	378	-	-	-	-	378	
HOUSEHOLDS, COMMERCE, PUB. AUTH., ETC	45	2042	-	2	-	949	3038	
AGRICULTURE	-	687	-	-	-	39	725	
FISHERIES	-	631	-	-	-	-	631	
STATISTICAL DIFFERENCE	-7	21	-19	1	-	-	-4	

PRESS NOTICE AND PUBLICATIONS

'ENERGY STATISTICS'

Edition 1983

NOTES ET PUBLICATIONS

"STATISTIQUES DE L'ENERGIE"

Edition 1983

MONTHLY STATISTICS

A — Publications (d/e/f)

- Monthly bulletin Coal
- Monthly bulletin Hydrocarbons
- Monthly bulletin Electrical energy

B — Press notice (d/e/f)

- Energy supply aspects of the nuclear power stations (restricted diffusion)

ANNUAL STATISTICS

A — Statistical telegrams (d/e/f)

- * — Coal industry activity
- * — Oil market activity
- * — Natural gas supply economics
- * — Electricity supply economics
- * — Energy economy

B — Publications

- * — Energy statistics yearbook (d/e/f/i)
- Operations of nuclear power stations (e/f)
- Analysis of energy input—output tables (e/f)
- Electricity prices 1978 — 1983 (d/e/f/i)
- Gas prices 1978 — 1983 (d/e/f/i)

NOTE :

1) Non periodical publications — program 1982

- * — Useful energy balance—sheets 1980 (e/f)
- Energy balance—sheets 1980 based on the input—output tables (e+f)

2) Internal documents — program 1982

- * — Gas prices 1980 — 1982 (e/f)
- * — Electricity prices 1980 — 1982 (e/f)

3) Publication dates are given in the quarterly publication 'Eurostat news'

published and available

STATISTIQUES MENSUELLES

A — Publications (d/e/f)

- Bulletin mensuel Charbon
- Bulletin mensuel Hydrocarbures
- Bulletin mensuel Energie électrique

B — Note rapide (d/e/f)

- Exploitation des centrales nucléaires (diffusion restreinte)

STATISTIQUES ANNUELLES

A — Télégrammes statistiques (d/e/f)

- * — L'activité charbonnière
- * — L'activité pétrolière
- * — L'économie du gaz naturel
- * — L'économie électrique
- * — L'économie de l'énergie

B — Publications

- * — Annuaire des statistiques de l'énergie (d/e/f/i)
- Exploitation des centrales nucléaires (e/f)
- Analyse des tableaux entrées—sorties de l'énergie (e/f)
- Prix de l'énergie électrique 1978 — 1983 (d/e/f/i)
- Prix du gaz 1978 — 1983 (d/e/f/i)

NOTA :

1) Publications non—périodiques — programme 1982

- * — Bilans de l'énergie utile 1980 (e/f)
- Les bilans d'énergie 1980 d'après les tableaux entrées—sorties (e+f)

2) Documents internes — programme 1982

- * — Prix du gaz 1980 — 1982 (e/f)
- * — Prix de l'énergie électrique 1980 — 1982 (e/f)

3) Le calendrier des publications est indiqué tri—mestriellement dans "Informations de l'Eurostat"

* parues et disponibles

**Salg og abonnement · Verkauf und Abonnement · Πωλήσεις και συνδρομές · Sales and subscriptions
Vente et abonnements · Vendita e abbonamenti · Verkoop en abonnementen**

BELGIQUE / BELGIË

Moniteur belge / Belgisch Staatsblad

Rue de Louvain 40-42 / Leuvensestraat 40-42
1000 Bruxelles / 1000 Brussel
Tél. 512 00 26
CCP/Postrekening 000-2005502-27

Sous-dépôts / Agentschappen:

**Librairie européenne /
Europese Boekhandel**

Rue de la Loi 244 / Wetstraat 244
1040 Bruxelles / 1040 Brussel

CREDOC

Rue de la Montagne 34 / Bergstraat 34
Bte 11 / Bus 11
1000 Bruxelles / 1000 Brussel

DANMARK

Schultz Forlag

Møntergade 21
1116 København K
Tlf: (01) 12 11 95
Girokonto 200 11 95

BR DEUTSCHLAND

Verlag Bundesanzeiger

Breite Straße
Postfach 10 80 06
5000 Köln 1
Tel. (02.21) 20 29-0
Fernschreiber:
ANZEIGER BONN 8 882 595

GREECE

G.C. Eleftheroudakis SA

International Bookstore
4 Nikis Street
Athens (126)
Tel. 322 63 23
Telex 219410 ELEF

Sub-agent for Northern Greece:

Molho's Bookstore

The Business Bookshop
10 Tsimiski Street
Thessaloniki
Tel. 275 271
Telex 412885 LIMO

FRANCE

**Service de vente en France des publications
des Communautés européennes**

Journal officiel

26, rue Desaix
75732 Paris Cedex 15
Tél. (1) 578 61 39

IRELAND

Government Publications Sales Office

Sun Alliance House
Molesworth Street
Dublin 2
Tel. 71 03 09

or by post

Stationery Office

St Martin's House
Waterloo Road
Dublin 4
Tel. 78 96 44

ITALIA

Licosa Spa

Via Lamarmora, 45
Casella postale 552
50 121 Firenze
Tel. 57 97 51
Telex 570466 LICOSA I
CCP 343 509

Subagente:

Libreria scientifica Lucio de Biasio - AEIOU

Via Meravigli, 16
20 123 Milano
Tel. 80 76 79

GRAND-DUCHÉ DE LUXEMBOURG

**Office des publications officielles
des Communautés européennes**

5, rue du Commerce
L-2985 Luxembourg
Tél. 49 00 81 - 49 01 91
Télex PUBLOF - Lu 1322
CCP 19190-81
CC bancaire BIL 8-109/6003/300

NEDERLAND

Staatsdrukkerij- en uitgeverijbedrijf

Christoffel Plantijnstraat
Postbus 20014
2500 EA 's-Gravenhage
Tel. (070) 78 99 11

UNITED KINGDOM

HM Stationery Office

HMSO Publications Centre
51 Nine Elms Lane
London SW8 5DR
Tel. 01-211 8595

Sub-agent:

Alan Armstrong & Associates

European Bookshop
London Business School
Sussex Place
London NW1 4SA
Tel. 01-723 3902

ESPAÑA

Mundi-Prensa Libros, S.A.

Castelló 37
Madrid 1
Tel. (91) 275 46 55
Telex 49370-MPLI-E

PORTUGAL

Livraria Bertrand, s.a.r.l.

Rua João de Deus
Venda Nova
Amadora
Tél. 97 45 71
Telex 12709-LITRAN-P

SCHWEIZ / SUISSE / SVIZZERA

FOMA

5, avenue de Longemalle
Case postale 367
CH 1020 Renens - Lausanne
Tél. (021) 35 13 61
Télex 25416

Sous-dépôt:

Librairie Payot

6, rue Grenus
1211 Genève
Tél. 31 89 50
CCP 12-236

UNITED STATES OF AMERICA

**European Community Information
Service**

2100 M Street, NW
Suite 707
Washington, DC 20037
Tel. (202) 862 9500

CANADA

Renouf Publishing Co., Ltd

2182 St Catherine Street West
Montreal
Quebec H3H 1M7
Tel. (514) 937 3519

JAPAN

Kinokuniya Company Ltd

17-7 Shinjuku 3-Chome
Shiniuku-ku
Tokyo 160-91
Tel. (03) 354 0131

Öffentliche Preise in Luxemburg (ohne MwSt.) Price (excluding VAT) in Luxembourg
 Prix publics au Luxembourg (TVA exclue)

	ECU	BFR	DM	FF	IRL	UKL	USD
Einzelpreis ● Single copy ● Prix par numéro	2,20	100	5,50	15	1,60	1,30	2,50
Abonnement ● Subscription	18,84	860	45	125	13	11	18
Kohle + Kohlenwasserstoffe + Elektrizität Coal + Hydrocarbons + Electric energy Charbon + Hydrocarbures + Energie électricité	35,50	1620	85	235	25	20	33



AMT FÜR AMTLICHE VERÖFFENTLICHUNGEN DER EUROPÄISCHEN GEMEINSCHAFTEN
 OFFICE FOR OFFICIAL PUBLICATIONS OF THE EUROPEAN COMMUNITIES
 OFFICE DES PUBLICATIONS OFFICIELLES DES COMMUNAUTÉS EUROPÉENNES



CA-A0-83-011-3A-C