

STATISTISCHES AMT
DER EUROPÄISCHEN GEMEINSCHAFTEN

OFFICE STATISTIQUE
DES COMMUNAUTÉS EUROPÉENNES



INDUSTRIESTATISTIK

STATISTIQUES INDUSTRIELLES

STATISTICHE DELL'INDUSTRIA

INDUSTRIESTATISTIEK

INDUSTRIAL STATISTICS

1966 - No. 3

ISTITUTO STATISTICO
DELLE COMUNITÀ EUROPEE

BUREAU VOOR DE STATISTIEK
DER EUROPESE GEMEENSCHAPPEN

**STATISTISCHES AMT
DER EUROPÄISCHEN GEMEINSCHAFTEN**

Anschriften

Brüssel, Avenue de la Joyeuse Entrée, 23-25 — Tel. 35 80 40

Luxemburg, Hotel Staar — Tel. 4 08 41

**OFFICE STATISTIQUE
DES COMMUNAUTÉS EUROPÉENNES**

Adresses

Bruxelles, 23-25, avenue de la Joyeuse Entrée — tél. 35 80 40

Luxembourg, Hôtel Staar — Tél. 4 08 41

**ISTITUTO STATISTICO
DELLE COMUNITÀ EUROPEE**

Indirizzi

Bruxelles, 23-25, avenue de la Joyeuse Entrée — tel. 35 80 40

Lussemburgo, Hotel Staar — tel. 4 08 41

**BUREAU VOOR DE STATISTIEK
DER EUROPESE GEMEENSCHAPPEN**

Adressen

Brussel, Blijde Inkomstlaan 23-25 — tel. 35 80 40

Luxemburg, Hotel Staar — tel. 4 08 41

**STATISTICAL OFFICE
OF THE EUROPEAN COMMUNITIES**

Addresses

Brussels, 23-25, avenue de la Joyeuse Entrée. Tel. 35 80 40

Luxembourg, Hotel Staar. Tel. 4 08 41

INDUSTRIESTATISTIK
STATISTIQUES INDUSTRIELLES
STATISTICHE DELL'INDUSTRIA
INDUSTRIESTATISTIEK
INDUSTRIAL STATISTICS

1966 — No. 3

Vierteljährliche Ausgabe
Publication trimestrielle
Pubblicazione trimestrale
Driemaandelijkse uitgave
Quarterly

**Inhaltswiedergabe nur mit Quellennachweis
gestattet**

**La reproduction des données est subordonnée
à l'indication de la source**

**La riproduzione del contenuto è subordinata
alla citazione della fonte**

**Het overnemen van gegevens is toegestaan
mits met duidelijke bronvermelding**

**Reproduction of the contents of this publication
is subject to acknowledgement of the source**

Vorwort

Der erste Teil dieses Heftes enthält die Indices der industriellen Produktion in den Mitgliedstaaten und in einer Reihe von Drittländern. Die auf den Seiten 10 bis 19 veröffentlichten E.W.G.-Indices sind nur von den Kalenderunregelmäßigkeiten bereinigt, während die Indices auf den Seiten 20 und 21 außerdem von den Saison- und Zufallsschwankungen bereinigt worden sind. Der zweite Teil enthält die mengenmäßigen Produktionsergebnisse.

Ab Januar 1964 schließen die mengenmäßigen Produktionsangaben Deutschlands auch die Produktion in Berlin (West) ein. Die Produktionsindices dagegen beziehen sich auf das Bundesgebiet ohne Berlin.

Avertissement

La première partie de ce bulletin est consacrée aux indices de la production industrielle dans les Etats membres et dans certains pays tiers. Les indices des pays membres de la C.E.E. repris aux pages 10 à 19 sont uniquement corrigés de l'inégalité du nombre de jours ouvrables, tandis que ceux repris aux pages 20 et 21 sont, en outre, corrigés de l'influence des variations saisonnières et accidentelles. La deuxième partie porte sur la production en unités physiques.

A compter du mois de janvier 1964 les données sur la production en unités physiques de l'Allemagne comprennent également la production de Berlin (Ouest), tandis que les indices allemands de production couvrent uniquement le territoire fédéral, sans Berlin.

Avvertenza

La prima parte del Bollettino è dedicata agli indici della produzione industriale nei paesi membri ed in alcuni paesi terzi. Gli indici dei paesi membri della C.E.E. riportati nelle pagine da 10 a 19 sono corretti unicamente del numero differente di giorni lavorati, mentre quelli riportati nelle pagine 20 e 21 sono corretti inoltre delle variazioni stagionali ed accidentali. La seconda parte riguarda la produzione in unità fisiche.

Dal mese di gennaio 1964 le cifre di produzione per la Germania comprendono anche la produzione di Berlino (occidentale), mentre gli indici tedeschi si riferiscono unicamente al territorio federale, Berlino esclusa.

Voorwoord

Het eerste deel van dit bulletin is gewijd aan de indices van de industriële productie in de lid-staten en enige derde landen. De op de pagina's 10 - 19 opgenomen E.E.G.-indices zijn slechts gecorrigeerd voor verschillen in de lengte van de periode, terwijl die opgenomen op de pagina's 20 en 21 bovendien nog voor de seizoeninvloeden en de toevallige schommelingen gecorrigeerd zijn. In het tweede deel zijn de productiecijfers in absolute hoeveelheden opgenomen.

Met ingang van januari 1964 hebben de absolute productiegegevens van Duitsland tevens betrekking op de productie in Berlijn (West), terwijl de Duitse productieindices zich beperken tot het federaal territorium zonder Berlijn.

INHALTSVERZEICHNIS TABLE DES MATIÈRES

	Seite - Page	
Vorbemerkung	3	Avertissement
Inhaltsverzeichnis	4	Table des matières
Zeichen und Abkürzungen	6	Abréviations et signes employés
1. Teil : Indices der industriellen Produktion in den Mitgliedstaaten der Gemeinschaft und in einigen dritten Ländern	9	1^e partie : Indices de la production industrielle dans les pays de la Communauté et certains pays tiers
2. Teil : Angaben über die Produktion von Grundstoffen und Fertigerzeugnissen in der Gemeinschaft	23	2^e partie : Données sur la production dans la Communauté de certaines matières de base et articles élaborés
Gewinnung von Brennstoffen und Erzen	25	Extraction de combustibles et de minerais
Gewinnung von Baumaterial und feuerfesten und keramischen Erden	27	Extraction de matériaux de construction et de terres à feu
Herstellung von Ölen und Fetten tierischer und pflanzlicher Herkunft	29	Industrie des corps gras végétaux et animaux
Nahrungsmittelindustrie	31	Industries alimentaires
Getränke- und Tabakindustrie	35	Industrie des boissons et tabacs
Textilindustrie (Spinnerei und Weberei)	37	Industrie textile (filature et tissage)
Wirkerei und Strickerei	41	Bonneterie
Sonstiges Textilgewerbe	43	Autres industries textiles
Schuhindustrie	45	Industrie des chaussures
Herstellung von Bekleidung und Wäsche	47	Fabrication des articles d'habillement
Holzverarbeitung (außer Möbelherstellung)	51	Industrie du bois (à l'exclusion de l'industrie du meuble)
Papier- und Pappenerzeugung und -verarbeitung	53	Industrie du papier et fabrication des articles en papier
Herstellung von Leder	57	Tannerie - mégisserie
Gummiverarbeitung	59	Transformation du caoutchouc
Chemiefasererzeugung	63	Production de fibres artificielles et synthétiques
Stärkeindustrie	65	Industrie des produits amylacés
Herstellung chemischer Erzeugnisse	67	Industrie chimique
Mineralölverarbeitung	79	Industrie du pétrole
Ziegeleien	81	Fabrication de matériaux de construction en terre cuite
Herstellung und Verarbeitung von Glas	83	Industrie du verre
Herstellung von Steinzeug, Feinkeramik und feuerfesten Erzeugnissen	85	Fabrication des grès, porcelaines, faïences et produits réfractaires
Herstellung von Baumaterialien und sonstigen Erzeugnissen aus Steinen und Erden	87	Matériaux de construction et produits minéraux non métalliques
Eisen- und stahlerzeugende Industrie (gemäß dem EGKS-Vertrag)	89	Sidérurgie (selon le Traité CECA)
Stahlröhrenerzeugung; Ziehereien und Kaltwalzwerke	91	Première transformation de l'acier
Erzeugung und erste Verarbeitung von NE-Metallen; Gießereien	93	Production et première transformation des métaux non ferreux; fonderies
Schmiede-, Preß- und Hammerwerke sowie Stahlverformung	95	Forge, estampage, emboutissage et industries connexes
EBM-Warenherstellung	97	Fabrication d'outillage et d'articles finis en métaux
Maschinenbau	99	Construction de machines non électriques
Elektrotechnische Industrie	107	Construction électrique
Fahrzeugbau	111	Construction de matériel de transport
Feinmechanische und Uhrenindustrie	115	Mécanique de précision et horlogerie
Baugewerbe	116	Bâtiment et génie civil
Elektrizitäts- und Gaserzeugung	119	Production d'électricité et de gaz
Aufstellung der in der Reihe «Industriestatistik» veröffentlichten Sonderberichte	120	Notes ou études statistiques publiées dans la série « Statistiques industrielles »

INDICE INHOUDSOPGAVE

	Pagina - blz.	
Avvertenza	3	Voorwoord
Indice	5	Inhoudsopgave
Abbreviazioni e simboli impiegati	7	Tekens en afkortingen
1ª parte : Indice della produzione industriale nei paesi della Comunità e in alcuni paesi terzi	9	Deel 1 : Indices van de industriële produktie in de landen van de Gemeenschap en in enige derde landen
2ª parte : Dati sulla produzione di alcune materie prime ed articoli elaborati nella Comunità	23	Deel 2 : Produktiecijfers van enige basisgrondstoffen en bewerkte produkten in de Gemeenschap
Estrazione di combustibili e di minerali metallici	25	Winning van brandstoffen en ertsen
Estrazione di materiali da costruzione e di terre refrattarie e per ceramica	27	Winning van bouwmaterialen en van vuurvaste en keramische klei
Industria dei grassi vegetali e animali	29	Vervaardiging van oliën en vetten van dierlijke of plantaardige oorsprong
Industrie alimentari	31	Voedingsmiddelenindustrie
Industrie delle bevande e del tabacco	33	Vervaardiging van dranken; tabaksnijverheid
Industria tessile (filatura e tessitura)	37	Textielnijverheid (spinnerij en weverij)
Fabbricazione di tessuti a maglia, maglieria e calze	41	Tricot- en kousenindustrie
Altre industrie tessili	43	Overige textielindustrie
Industria delle calzature	45	Schoenindustrie
Fabbricazione di articoli d'abbigliamento e biancheria	47	Vervaardiging van kleding en huishoudgoederen
Industria del legno (esclusa l'industria del mobile)	51	Verwerking van hout (m.u.v. de vervaardiging van meubelen)
Industria della carta e della sua trasformazione	53	Vervaardiging van papier e papierwaren
Concia del cuoio e delle pelli	57	Leerlooierijen
Trasformazione della gomma	59	Rubberfabrieken
Produzione di fibre artificiali e sintetiche	63	Kunstmatige en synthetische vezelfabrieken
Industria dei prodotti amilacei	65	Zetmeelfabrieken
Industrie chimiche	67	Chemische industrie
Industria del petrolio	79	Aardolieindustrie
Fabbricazione di materiale da costruzione in laterizio	81	Baksteen- en dakpannenfabrieken
Industria del vetro	83	Glas- en glaswarenfabrieken
Fabbricazione di grès, porcellane, maioliche, terrecotte e prodotti refrattari	85	Aardewerfabrieken; vuurvastmateriaalfabrieken
Materiali da costruzione e prodotti minerali non metallici	87	Bouwmaterialaalfabrieken; bewerking van niet-metalen mineralen
Siderurgia (secondo il Trattato CECA)	89	Ijzer- en staalindustrie (volgens EGKS-Verdrag)
Prima trasformazione dell'acciaio	91	Stalenbuizenfabrieken; trekkerijen en koudwalserijen
Produzione e prima trasformazione di metalli non ferrosi, fonderie	93	Vervaardiging en bewerking van non-ferro metalli; gieterijen
Forgiatura, stampaggio, lmbutitura e industrie collegate	95	Smeed-, pers-, stampwerk e.d.
Fabbricazione di utensili e articoli finiti in metallo	97	Gereedschappen-, ijzer-, staal- en andere metaalwarenfabrieken
Costruzione di macchine non elettriche	99	Machinebouw
Costruzione di macchine e materiale elettrico	107	Elektrotechnische industrie
Costruzione di materiale da trasporto	111	Transportmiddelenindustrie
Meccanica fine ed orologeria	115	Fijnmechanische- en uurwerkindustrie
Costruzione e genio civile	116	Bouwnijverheid
Produzione di elettricità e di gas	119	Elektriciteits- en gasbedrijven
Elenco delle note pubblicate nella serie «Statistiche dell'industria»	120	Overzicht van de in de reeks «industriestatistiek» verschenen artikelen

ZEICHEN UND ABKÜRZUNGEN

Nichts
Unbedeutend (im allgemeinen weniger als die Hälfte der kleinsten in der betreffenden Reihe verwendeten Einheit oder Dezimale)
Kein Nachweis vorhanden
Unsichere oder geschätzte Angabe
Schätzung des Statistischen Amtes der Europäischen Gemeinschaften
Änderung des Inhalts einer Reihe
Angaben für das Landwirtschaftsjahr, das im angegebenen Kalenderjahr endet
Erzeugung
Lieferungen
Montage
Materialverbrauch
Gramm
Metrische Tonne
Liter
Stück
Meter
Quadratmeter
Kubikmeter
Paar
Kilowatt
Terawattstunde = 10 ⁹ kWh
Kalorie
Terakalorie = 10 ⁹ kcal
Oberer Heizwert
Unterer Heizwert
Steinkohleneinheit (7000 cal Hu/g)
Pferdestärke
Kilovolt-Ampère
Bruttoregistertonne
Million
Milliarde
Jahrestonne
Mit « davon » werden alle Fälle gekennzeichnet, in denen sämtliche Unterpositionen einer Position angegeben sind; die Aufgliederung in nur einige Unterpositionen wird durch « darunter » kenntlich gemacht

ABRÉVIATIONS ET SIGNES EMPLOYÉS

—	Néant
0	Donnée très faible (généralement inférieure à la moitié de la dernière unité ou décimale des nombres mentionnés sous rubrique)
.	Donnée non disponible
()	Donnée incertaine ou estimée
[]	Estimation par l'Office Statistique des Communautés Européennes
	Changement de portée d'une série
★	Campagne de 12 mois finissant au cours de l'année indiquée
P	Production
L	Livraisons
M	Assemblage
C	Consommation de matières premières
g	Gramme
t	Tonne
l	Litre
p/st	Pièces
m	Mètre
m ²	Mètre carré
m ³	Mètre cube
Pa	Paire
kW	Kilowatt
TWh	Terawattheure = 10 ⁹ kWh
cal	Calorie
Tcal	Terakalorie = 10 ⁹ kcal
Ho/PCS	Pouvoir calorifique supérieur
Hu/PCI	Pouvoir calorifique inférieur
SKE/tec	Tonne équivalent charbon (7000 cal PCI/g)
CV	Cheval-vapeur
kVA	Kilovolt-ampère
TB	} Tonneau de jauge brut
BRT	
Mio	Million
Mrd	Milliard
jato	} Tonne/an
t/an	
davon	} A la suite des données se référant à un ensemble d'articles le mot « dont » indique la présence de certaines subdivisions détaillées tandis que le terme « soit » signale la présence de toutes les subdivisions du groupe général
soit	
darunter	
dont	

ABBREVIAZIONI E SIMBOLI IMPIEGATI

Nulla
Dato bassissimo (generalmente inferiore alla metà dell'ultima unità o decimale delle cifre che appaiono nella colonna)
Dato non disponibile
Dato incerto o valutato
Valutazione fatta dall'Istituto Statistico delle Comunità Europee
Variazione del contenuto della serie
Campagna di 12 mesi terminante nell'anno indicato
Produzione
Consegne
Montaggio
Consumo di materie prime
Grammo
Tonnellata
Litro
Pezzi
Metro
Metro quadrato
Metro cubo
Paia
Kilowatt
Terawattora = 10 ⁹ kWh
Caloria
Teracaloria = 10 ⁹ kcal
Potere calorifico superiore
Potere calorifico inferiore
Tonnellata equivalente di carbon fossile (7000 cal PCI/g)
Cavallo vapore
Kilovolt-ampère
Tonnellate di stazza lorda
Milione
Miliardo
Tonnellate / anno
La parola « dont », dopo le cifre che si riferiscono ad un gruppo di articoli, indica la presenza di alcune suddivisioni particolari, mentre il termine « soit » significa che tutte le suddivisioni del gruppo generale sono presenti

—
0
.
()
[]
★
P
L
M
C
g
t
l
p/st
m
m ²
m ³
Pa
kW
TWh
cal
Tcal
Ho/PCS
Hu/PCI
SKE/tec
CV
kVA
TB
BRT
Mio
Mrd
jato
t/an
davon
soit
(ossia)
(daarvan)
darunter
dont
(di cui)
(daaronder)

TEKENS EN AFKORTINGEN

Nul
Zeer kleine hoeveelheid (in het algemeen minder dan de helft van de kleinste in de betreffende reeks gebruikte eenheid of decimaal)
Geen gegevens beschikbaar
Onzekere of geschatte gegevens
Schatting van het Bureau voor de Statistiek der Europese Gemeenschappen
Wijziging in de inhoud van een reeks
Boekjaar (landbouw-, oogstjaar) dat in het aangegeven kalenderjaar eindigt
Productie
Afzet
Assemblage
Verbruik van grondstoffen
Gram
Metrische tonnen
Liter
Stuks
meter
Vierkante meter
Kubieke meter
Paar
Kilowatt
Terawattuur = 10 ⁹ kWh
Kalorie
Terakalorie = 10 ⁹ kcal
Kalorische bovenwaarde
Kalorische onderwaarde
Steenkoleneenheden (7000 cal onderwaarde/g)
Paardekracht
Kilovolt-ampère
Brutoregisterton
Miljoen
Miljard
Ton / jaar
Met « davon » wordt het geval aangeduid waarin een volledige onderverdeling van de hoofdgroep wordt gegeven; zijn slechts bepaalde onderdelen hiervan bekend dan wordt de aanduiding « darunter » gebruikt

Erster Teil

**Indices der industriellen Produktion
in den Mitgliedstaaten der Gemeinschaft
und in einigen dritten Ländern**

Première partie

**Indices de la production industrielle
dans les pays de la Communauté
et certains pays tiers**

Prima parte

**Indici della produzione industriale
nei paesi della Comunità
e in alcuni paesi terzi**

Eerste deel

**Indices van de industriële produktie
in de landen van de Gemeenschap
en in enige derde landen**

Index der industriellen Produktion
Indici della produzione industriale

Indices de la production industrielle
Indexcijfers van de industriële produktie

1958 = 100

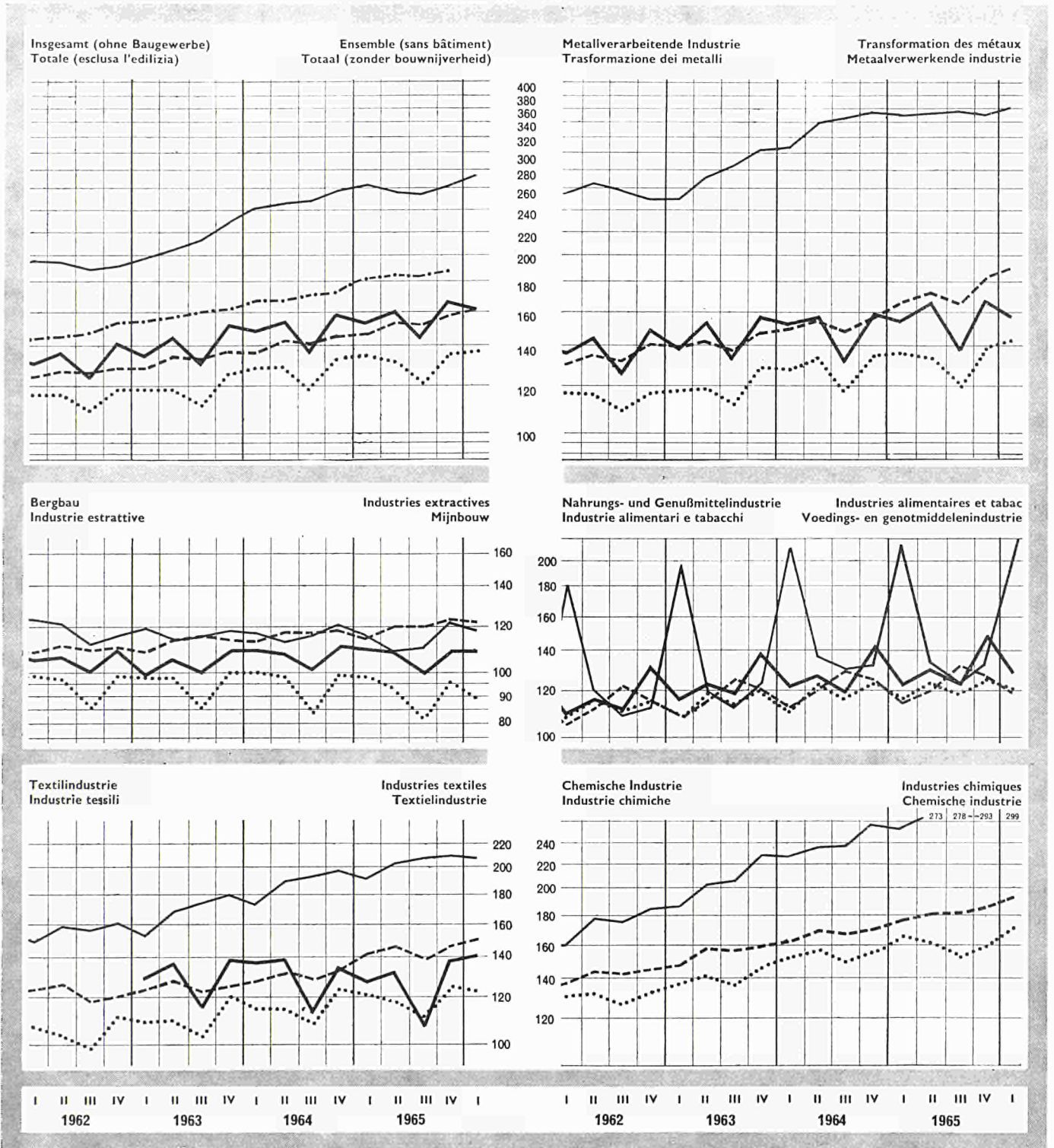

EWG CEE
 CEE EEG
 U.K. R.U.
 R.U. V.K.
 V.S. E.U.
 S.U. V.S.
 JAPAN JAPON
 JAPON JAPAN
 UdSSR URSS
 URSS USSR

1958 → 100

Land Pays	1960	1961	1962	1963	1964	1965	1964				1965				1966	Paese Land
							I	II	III	IV	I	II	III	IV		
ohne Nahrungs- und Genußmittelindustrie senza alimentari, bevande e tabacchi							sans aliments, boissons et tabac excl. voedings- en genotmiddelenindustrie									
Deutschland BR Allemagne R.F.	122	129	134	139	152	161	146	154	146	162	158	166	153	168	162	Germania R.F. Duitsland BR
Frankreich France	111	117	123	130	140	142	145	149	118	148	143	147	121	155	155	Francia Frankrijk
Italien Italie	129	145	159	173	175	184	182	182	161	177	180	189	172	194	199	Italia Italië
Niederlande Pays-Bas	124	130	137	144	158	169	156	160	148	168	166	171	158	181	179	Paesi Bassi Nederland
Belgien Belgique	113	119	127	137	147	150	145	151	137	152	150	154	138	158	153	Belgio België
Luxemburg Luxembourg	114	117	112	113	124	125	119	130	124	125	125	130	122	124	120	Lussemburgo Luxemburg
EWG CEE	119	127	135	142	152	158	152	157	139	160	157	163	146	168	166	CEE EEG
einschl. Nahrungs- und Genußmittelindustrie compresi alimentari, bevande e tabacchi							y compris aliments, boissons et tabac Incl. voedings- en genotmiddelenindustrie									
EWG CEE	[118]	[126]	[133]	[140]	[149]	[156]	[148]	[154]	[137]	[158]	[153]	[160]	[143]	[166]	[162]	CEE EEG
Österreich Autriche	117	121	125	131	(140)	(147)	(133)	(144)	(136)	(151)	(139)	(149)	(142)	(155)	(145)	Austria Oostenrijk
Griechenland Grèce	.	.	(128)	(137)	(152)	(165)	(132)	(149)	(171)	(155)	(148)	(167)	(179)	(165)	(165)	Grecia Griekenland
Irland Irlande	116	129	136	147	158	162	153	163	159	164	154	168	160	167	.	Irlanda Ierland
Norwegen Norvège	114	120	125	132	(141)	(151)	(138)	(144)	(131)	(154)	(155)	(150)	(140)	(163)	(165)	Norvegia Noorwegen
Portugal ^{b)} Portugal ^{b)}	116	127	134	146	148	(150)	(135)	(147)	(151)	(158)	(142)	(149)	(152)	(158)	.	Portogallo ^{b)} Portugal ^{b)}
Vereinigtes Königreich Royaume-Uni	113	113	114	119	127	131	128	130	118	133	135	131	121	137	138	Regno Unito Verenigd Koninkrijk
Schweden Suède	116	124	126	129	(136)	(141)	(142)	(142)	(116)	(148)	(148)	(149)	(117)	(150)	(147)	Svezia Zweden
Kanada ^{c)} Canada ^{c)}	108	112	120	127	152	165	148	154	150	157	159	165	162	174	174	Canada ^{c)} Canada ^{c)}
Vereinigte Staaten Etats-Unis	116	117	126	133	141	153	136	142	142	145	149	153	152	158	162	Stati Uniti Verenigde Staten
Japan Japon	149	178	193	212	248	260	242	245	247	258	261	257	256	262	276	Giappone Japan
U.d.S.S.R. U.R.S.S.	122	134	147	158	169	184	167	167	170	173	182	183	183	187	.	U.R.S.S. U.S.S.R.

a) Vergleiche auch Seiten 20 und 21.

b) Den Jahresindizes liegen andere Basisreihen zugrunde als den Vierteljahresindizes.

c) Revidierte Reihe

a) Voir également pages 20 et 21.

b) Les indices annuels et trimestriels ont une portée différente.

c) Série révisée

1958 → 100

Land Pays	1960	1961	1962	1963	1964	1965	1964				1965				1966	Paese Land
							I	II	III	IV	I	II	III	IV		
Deutschland BR Allemagne R.F.	99	101	102	104	105	103	108	103	103	107	106	102	100	103	104	Germania R.F. Duitsland BR
Frankreich France	103	102	104	98	108	112	113	119	98	114	115	120	97	115	113	Francia Frankrijk
Italien Italia	113	125	125	120	128	124	128	120	126	137	134	121	116	126	132	Italia Italië
Niederlande Pays-Bas	110	114	110	110	116	126	116	114	110	122	125	121	118	140	143	Paesi Bassi Nederland
Belgien Belgique	88	87	87	90	92	86	94	97	82	93	88	90	76	89	81	Belgio België
Luxemburg Luxembourg	101	108	94	99	95	90	89	98	96	95	88	90	93	89	90	Lussemburgo Luxemburg
EWG CEE	101	103	103	102	107	107	110	109	101	111	110	109	99	109	109	CEE EEG
Österreich Autriche	97	92	93	97	(93)	(88)	(97)	(93)	(91)	(96)	(93)	(89)	(84)	(91)	(91)	Austria Oostenrijk
Griechenland Grèce	.	.	(120)	(117)	(119)	(134)	(107)	(134)	(124)	(117)	(122)	(138)	(137)	(141)	(132)	Grecia Griekenland
Irland Irlande	144	164	170	183	194	185	118	250	286	121	140	246	229	124	.	Irlanda Ierland
Norwegen Norvège	109	112	125	127	(136)	(145)	(134)	(139)	(127)	(142)	(146)	(136)	(138)	(149)	(136)	Norvegia Noorwegen
Portugal ^{a)} Portugal ^{a)}	95	106	105	91	83	(75)	(82)	(79)	(85)	(85)	(80)	(73)	(77)	(70)	.	Portogallo ^{a)} Portugal ^{a)}
Vereinigtes Königreich Royaume-Uni	94	93	95	95	95	92	100	98	84	99	97	93	81	95	89	Regno Unito Verenigd Koninkrijk
Schweden Suède	116	129	123	129	(147)	(163)	(146)	(155)	(119)	(169)	(173)	(171)	(131)	(178)	(169)	Svezia Zweden
Kanada ^{b)} Canada ^{b)}	112	118	127	130	153	161	149	154	154	153	155	157	167	165	164	Canada ^{b)} Canada ^{b)}
Vereinigte Staaten Etats-Unis	106	107	110	113	116	120	113	117	117	119	116	120	120	123	122	Stati Uniti Verenigde Staten
Japan Japon	108	116	118	116	117	115	117	113	116	121	117	109	112	122	118	Giappone Japan

a) Den Jahresindizes liegen andere Basisreihen zugrunde als den Vierteljahresindizes.
b) Revidierte Reihe

a) Les indices annuels et trimestriels ont une portée différente.

b) Série révisée

1958 → 100

Land Pays	1960	1961	1962	1963	1964	1965	1964				1965				1966	Paese Land	
							I	II	III	IV	I	II	III	IV			
ohne Nahrungs- und Genußmittelindustrie senza alimentari, bevande e tabacchi							sans aliments, boissons et tabac excl. voedings- en genotmiddelenindustrie										
Deutschland BR Allemagne R.F.	124	132	138	143	156	167	148	160	150	167	161	173	159	173	167	Germania R.F. Duitsland BR	
Frankreich France	111	118	125	131	142	143	146	152	119	150	143	149	121	157	156	Francia Frankrijk	
Italien Italia	131	147	163	178	179	187	186	187	163	180	182	194	176	197	203	Italia Italië	
Niederlande Pays-Bas	126	132	139	146	160	170	157	164	150	169	166	175	160	179	175	Paesi Bassi Nederland	
Belgien Belgique	118	126	134	145	157	162	154	161	147	163	161	167	150	171	166	Belgio België	
Luxemburg Luxembourg	116	118	114	114	126	127	121	132	126	127	127	132	123	127	122	Lussemburgo Luxemburg	
EWG CEE	121	130	137	145	156	162	154	162	142	163	159	169	149	172	169	CEE EEG	
einschl. Nahrungs- und Genußmittelindustrie compresi alimentari, bevande e tabacchi							y compris aliments, boissons et tabac incl. voedings- en genotmiddelenindustrie										
EWG CEE	[119]	[128]	[135]	[143]	[152]	[159]	[150]	[158]	[140]	[161]	[155]	[164]	[146]	[169]	[165]	CEE EEG	
Österreich Autriche	117	123	125	132	(141)	(147)	(132)	(145)	(135)	(152)	(139)	(148)	(140)	(156)	(145)	Austria Oostenrijk	
Griechenland Grèce	(111)	(119)	(125)	(132)	(147)	(160)	(127)	(145)	(170)	(150)	(140)	(163)	(177)	(158)	(158)	Grecia Griekenland	
Irland Irlande	116	127	136	143	156	162	151	160	152	165	155	165	158	169		Irlanda Ierland	
Norwegen Norvège	114	121	124	130	(140)	(149)	(135)	(144)	(131)	(153)	(150)	(150)	(139)	(159)	(161)	Norvegia Noorwegen	
Portugal a) Portugal a)	116	128	134	126	148	(151)	(132)	(148)	(154)	(159)	(140)	(149)	(156)	(157)		Portogallo a) Portugal a)	
Vereinigtes Königreich Royaume-Uni	115	115	115	120	130	134	128	133	122	135	136	135	125	139	140	Regno Unito Verenigd Koninkrijk	
Schweden Suède	116	124	126	128	(136)	(141)	(142)	(142)	(116)	(148)	(147)	(150)	(117)	(150)	(145)	Svezia Zweden	
Kanada b) Canada b)	106	109	117	124	151	164	144	153	149	155	155	165	162	172	169	Canada b) Canada b)	
Vereinigte Staaten Etats-Unis	117	118	127	134	143	156	138	144	143	147	151	156	154	161	165	Stati Uniti Verenigde Staten	
Japan Japon	152	183	198	219	257	270	251	255	256	267	271	267	266	271	286	Giappone Japan	

a) Den Jahresindizes liegen andere Basisreihen zugrunde als den Vierteljahresindizes.
b) Revidierte Reihe

a) Les indices annuels et trimestriels ont une portée différente.
b) Série révisée

1958 → 100

Land Pays	1960	1961	1962	1963	1964	1965	1964				1965				1966	Paese Land
							I	II	III	IV	I	II	III	IV		
Deutschland BR Allemagne R.F.	105	111	118	124	129	133	117	128	125	143	121	133	129	149	124	Germania R.F. Duitsland BR
Frankreich France	100	106	111	115	120	121	116	125	108	129	125	121	108	132	(130)	Francia Frankrijk
Italien Italia	115	120	126	137	136	137	135	130	123	157	129	133	126	160	142	Italia Italië
Niederlande Pays-Bas	111	113	116	121	126	133	108	123	121	151	116	131	128	157	118	Paesi Bassi Nederland
Belgien Belgique	108	112	115	120	127	129	108	124	123	152	113	125	127	148	121	Belgio België
Luxemburg Luxembourg	116	127	113	120	118	123	113	123	119	119	118	128	116	131	116	Lussemburgo Luxemburg
EWG CEE	107	112	118	124	128	131	120	127	120	144	123	129	122	148	(129)	CEE EEG
Österreich Autriche	107	105	112	122	(124)	(128)	(110)	(116)	(112)	(159)	(117)	(117)	(119)	(155)	(117)	Austria Oostenrijk
Griechenland Grèce	(106)	(110)	(109)	(120)	(130)	.	(73)	(122)	(219)	(104)	(83)	(153)	(199)	.	.	Grecia Griekenland
Irland Irlande	105	113	118	120	128	132	107	127	135	140	110	135	143	139	.	Irlanda Ierland
Norwegen Norvège	102	108	110	113	(110)	(116)	(98)	(116)	(110)	(117)	(107)	(120)	(114)	(124)	(119)	Norvegia Noorwegen
Portugal ^{a)} Portugal ^{a)}	114	119	116	123	125	(127)	99	119	129	151	98	120	144	144	.	Portogallo ^{a)} Portugal ^{a)}
Vereinigtes Königreich Royaume-Uni	107	110	112	115	118	121	110	122	117	123	117	122	119	126	120	Regno Unito Verenigd Koninkrijk
Schweden Suède	107	111	114	116	(119)	(120)	124	(121)	103	(129)	(116)	(127)	(104)	(132)	(126)	Svezia Zweden
Kanada ^{b)} Canada ^{b)}	106	109	112	115	131	136	113	130	144	138	119	134	150	143	126	Canada ^{b)} Canada ^{b)}
Vereinigte Staaten Etats-Unis	107	111	114	117	122	124	112	119	129	126	116	120	132	128	119	Stati Uniti Verenigde Staten
Japan Japon	112	121	131	135	143	150	202	125	117	126	211	132	122	131	220	Giappone Japan

a) Den Jahresindizes liegen andere Basisreihen zugrunde als den Vierteljahresindizes.
b) Revidierte Reihe

a) Les indices annuels et trimestriels ont une portée différente.
b) Série révisée

1958 → 100

Land Pays	1960	1961	1962	1963	1964	1965	1964				1965				1966	Paese Land
							I	II	III	IV	I	II	III	IV		
Deutschland BR Allemagne R.F.	118	122	129	135	139	145	141	144	124	148	146	151	129	154	155	Germania R.F. Duitsland BR
Frankreich France	107	109	109	118	120	106	133	135	92	119	108	111	83	122	124	Francia Frankrijk
Italien Italia	121	120	129	133	124	110	134	130	111	121	109	112	96	123	127	Italia Italië
Niederlande Pays-Bas	119	122	123	131	137	132	144	140	126	140	136	136	114	139	141	Paesi Bassi Nederland
Belgien Belgique	121	124	130	140	142	139	149	150	124	144	140	141	121	155	151	Belgio België
Luxemburg Luxembourg	76	71	65	52	38	29	38	34	37	41	29	29	29	28	28	Lussemburgo Luxemburg
EWG CEE	116	118	123	130	131	126	138	139	112	134	127	131	108	138	140	CEE EEG
Österreich Autriche	114	121	129	138	148	152	144	147	128	151	154	155	135	160	159	Austria Oostenrijk
Griechenland Grèce	(101)	(107)	(112)	(117)	.	.	(119)	(121)	(125)	Grecia Griekenland
Irland Irlande	134	141	148	169	163	165	189	195	151	171	166	164	154	175	.	Irlanda Ierland
Norwegen Norvège	113	107	104	111	121	119	125	132	105	129	133	116	100	127	135	Norvegia Noorwegen
Portugal ^{a)} Portugal ^{a)}	108	115	121	126	152	(126)	151	158	154	119	120	132	124	128	.	Portogallo ^{a)} Portugal ^{a)}
Vereinigtes Königreich Royaume-Uni	110	107	105	110	116	118	116	116	108	124	121	117	111	124	123	Regno Unito Verenigd Koninkrijk
Schweden Suède	119	121	123	124	126	125	132	133	102	139	132	139	101	133	128	Svezia Zweden
Kanada ^{b)} Canada ^{b)}	111	122	133	145	185	201	184	191	173	193	197	200	192	214	217	Canada ^{b)} Canada ^{b)}
Vereinigte Staaten Etats-Unis	111	113	122	124	130	143	128	131	129	134	141	145	140	146	151	Stati Uniti Verenigde Staten
Japan Japon	138	149	156	169	189	203	175	188	194	198	192	203	207	209	208	Giappone Japan

a) Den Jahresindices liegen andere Basisreihen zugrunde als den Vierteljahresindices.
b) Revidierte Reihe

a) Les indices annuels et trimestriels ont une portée différente.
b) Série révisée

1958 → 100

Land Pays	1960	1961	1962	1963	1964	1965	1964				1965				1966	Paese Land
							I	II	III	IV	I	II	III	IV		
Deutschland BR Allemagne R.F.	118	121	127	132	142	150	138	144	138	148	147	151	146	156	155	Germania R.F. Duitsland BR
Frankreich France	121	126	130	138	144	148	150	158	116	150	151	156	120	163	166	Francia Frankrijk
Italien Italie	126	137	148	157	154	157	162	161	140	153	150	162	143	173	217	Italia Italië
Niederlande Pays-Bas	126	131	135	151	169	182	170	170	156	179	185	187	168	188	200	Paesi Bassi Nederland
Belgien Belgique	119	124	132	149	165	171	168	168	147	175	177	175	153	179	181	Belgio België
Luxemburg Luxembourg	—	—	—	—	—	—	—	—	—	—	—	—	—	—	—	Lussemburgo Luxemburg
EWG CEE	120	125	131	139	148	154	149	154	134	153	153	158	140	164	171	CEE EEG
Österreich Autriche	116	119	119	126	137	146	133	139	135	141	145	147	144	147	148	Austria Oostenrijk
Griechenland Grèce	(115)	(122)	(128)	(144)	(148)	(172)	(135)	(143)	(151)	(163)	(161)	(174)	(174)	(179)	(200)	Grecia Griekenland
Irland Irlande	122	131	132	135	147	.	149	148	139	150	Irlanda Ierland
Norwegen Norvège	120	116	110	121	133	136	126	136	125	141	141	131	131	142	142	Norvegia Noorwegen
Portugal a) Portugal a)	130	136	138	148	.	.	169	201	187	Portogallo a) Portugal a)
Vereinigtes Königreich b) Royaume-Uni b)	119	120	122	128	139	142	139	144	127	144	146	143	130	148	153	Regno Unito b) Ver. Koninkrijk b)
Schweden Suède	124	131	128	144	.	.	166	166	146	Svezia Zweden
Kanada c) Canada c)	109	113	117	121	137	146	130	137	139	144	140	145	148	152	155	Canada c) Canada c)
Vereinigte Staaten Etats-Unis	111	117	123	129	137	146	134	139	136	140	144	147	145	150	155	Stati Uniti Verenigde Staten
Japan Japon	146	172	179	198	224	224	213	221	229	232	219	221	222	234	235	Giappone Japan

a) Den Jahresindizes liegen andere Basisreihen zugrunde als den Vierteljahrsindizes.
b) Einschl. Druckerei und Verlagswesen.
c) Revidierte Reihe

a) Les indices annuels et trimestriels ont une portée différente.
b) Y compris imprimerie et édition.
c) Série révisée

1958 → 100

Land Pays	1960	1961	1962	1963	1964	1965	1964				1965				1966	Paese Land
							I	II	III	IV	I	II	III	IV		
Deutschland BR Allemagne R.F.	101	106	105	106	110	110	107	106	103	123	107	108	103	122	109	Germania R.F. Duitsland BR
Frankreich France	82	88	82	83	80	73	86	85	61	84	74	77	56	86	82	Francia Frankrijk
Italien Italie	120	132	134	143	134	124	155	137	112	131	122	120	112	143	139	Italia Italië
Niederlande Pays-Bas	114	122	126	130	146	138	150	148	132	153	138	140	126	150	144	Paesi Bassi Nederland
Belgien Belgique	95	109	114	119	120	115	136	122	99	123	121	111	98	130	160	Belgio België
Luxemburg Luxembourg	79	a)	a)	a)	a)	a)	a)	a)	a)	a)	a)	a)	a)	a)	a)	Lussemburgo Luxemburg
EWG CEE	95	102	99	101	101	98	105	103	88	110	97	98	86	110	103	CEE EEG
Österreich Autriche	99	104	107	113	112	101	134	120	101	106	110	102	90	104	113	Austria Oostenrijk
Griechenland Grèce	(107)	(114)	(115)	(111)	(106)	(105)	(111)	(109)	(81)	(104)	(109)	(104)	(101)	(108)	(120)	Grecia Griekenland
Irland Irlande	102	109	124	127	134	.	137	136	122	142	Irlanda Ierland
Norwegen Norvège	106	93	106	110	107	99	113	110	87	112	103	104	78	111	103	Norvegia Noorwegen
Portugal Portugal																Portogallo Portugal
Vereinigtes Königreich Royaume-Uni	102	102	97	99	102	103	105	105	93	105	108	103	94	109	111	Regno Unito Ver. Koninkrijk
Schweden b) Suède b)	100	96	92	97	.	.	105	100	77	Svezia b) Zweden b)
Kanada b) c) Canada b) c)	98	108	111	111	120	118	126	122	113	119	126	117	110	120	126	Canada b) c) Canada b) c)
Vereinigte Staaten b) Etats-Unis b)	104	104	107	104	107	112	106	103	108	107	116	110	111	113	120	Stati Uniti b) Verenigde Staten b)
Japan Japon	121	157	186	208	218	223	207	218	223	225	217	223	220	229	225	Giappone Japan

a) Produktion unterbrochen.
b) Einschl. Schuhherstellung.
c) Revidierte Reihe

a) Production interrompue.
b) Y compris la fabrication de chaussures.
c) Série révisée

1958 → 100

Land Pays	1960	1961	1962	1963	1964	1965	1964				1965				1966	Paese Land
							I	II	III	IV	I	II	III	IV		
Deutschland BR Allemagne R.F.	129	136	148	162	182	199	175	185	179	189	196	203	196	203	210	Germania R.F. Duitsland BR
Frankreich France	125	135	146	159	176	190	177	179	159	184	190	193	176	200	204	Francia Frankrijk
Italien Italie	139	168	192	208	237	249	218	247	237	246	246	248	240	261	275	Italia Italië
Niederlande ^{a)} Pays-Bas ^{a)}																Paesi Bassi ^{a)} Nederland ^{a)}
Belgien Belgique	119	125	139	142	155	167	145	161	151	160	171	168	159	169	164	Belgio België
Luxemburg Luxembourg	100	105	105	106	105	106	109	113	101	99	102	107	103	109	101	Lussemburgo Luxemburg
EWG CEE																CEE EEG
Österreich Autriche	121	130	141	156	(172)	(181)	(168)	(172)	(164)	(179)	(179)	(181)	(171)	(195)	(189)	Austria Oostenrijk
Griechenland Grèce	(127)	(128)	(139)	(149)	.	.	(168)	(165)	Grecia Griekenland
Irland Irlande	133	152	156	163	176	200	202	162	150	185	208	181	195	215	.	Irlanda Ierland
Norwegen Norvège	113	138	150	157	191	208	167	185	180	197	204	206	213	207	221	Norvegia Noorwegen
Portugal ^{b)} Portugal ^{b)}	121	123	135	158	160	(146)	120	134	163	143	137	143	163	139	.	Portogallo ^{b)} Portugal ^{b)}
Vereinigtes Königreich Royaume-Uni	123	125	130	140	154	160	153	157	148	156	165	162	155	160	170	Regno Unito Verenigd Koninkrijk
Schweden Suède																Svezia Zweden
Kanada ^{c)} Canada ^{c)}	111	112	118	126	158	174	154	159	154	164	165	178	170	184	188	Canada ^{c)} Canada ^{c)}
Vereinigte Staaten Etats-Unis	122	129	142	155	167	181	162	168	166	170	176	181	182	186	194	Stati Uniti Verenigde Staten
Japan Japon	134	152	174	204	239	278	224	236	239	258	255	273	278	293	299	Giappone Japan

a) Veröffentlichung unterbrochen für die chemische Industrie im engeren Sinne.
b) Den Jahresindizes liegen andere Basisreihen zugrunde als den Vierteljahresindizes.
c) Revidierte Reihe

a) Publication interrompue pour la chimie proprement dite.
b) Les indices annuels et trimestriels ont une portée différente.
c) Série révisée

1958 → 100

Land Pays	1960	1961	1962	1963	1964	1965	1964				1965				1966	Paese Land
							I	II	III	IV	I	II	III	IV		
Deutschland BR Allemagne R.F.	124	135	139	142	153	164	147	158	142	167	161	173	150	173	161	Germania R.F. Duitsland BR
Frankreich France	108	115	124	129	138	136	141	147	112	148	135	143	112	154	144	Francia Frankrijk
Italien Italia	131	149	163	185	165	163	191	179	132	156	161	184	144	164	170	Italia Italië
Niederlande Pays-Bas	129	135	144	147	158	165	150	161	148	173	158	166	156	178	165	Paesi Bassi Nederland
Belgien Belgique	115	129	137	154	161	168	161	163	152	168	167	168	156	179	171	Belgio België
Luxemburg Luxembourg	96	98	95	91	87	86	91	88	84	87	88	88	83	87	91	Lussemburgo Luxemburg
EWG CEE	120	131	138	145	151	156	152	158	133	160	154	165	139	167	158	CEE EEG
Österreich Autriche	115	118	117	120	(124)	(129)	(116)	(128)	(116)	(139)	(122)	(133)	(122)	(139)	(124)	Austria Oostenrijk
Griechenland Grèce	(127)	(164)	(172)	(172)	(191)	.	(181)	(200)	(188)	(193)	(205)	(223)	(208)	.	.	Grecia Griekenland
Irland Irlande	123	143	153	176	208	209	204	214	196	221	213	213	201	206	.	Irlanda Ierland
Norwegen Norvège	108	117	122	128	(136)	(150)	(135)	(140)	(121)	(152)	(156)	(146)	(133)	(164)	(173)	Norvegia Noorwegen
Portugal ^{a)} Portugal ^{a)}	122	140	147	174	181	(185)	157	182	160	226	182	178	190	188	.	Portogallo ^{a)} Portugal ^{a)}
Vereinigtes Königreich Royaume-Uni	112	113	115	119	127	133	127	132	117	133	137	134	121	139	142	Regno Unito Verenigd Koninkrijk
Schweden Suède	104	110	109	104	149	157	112	112	86	163	166	166	124	172	173	Svezia Zweden
Kanada ^{b)} Canada ^{b)}	100	101	116	125	156	179	156	164	145	161	174	185	160	195	197	Canada ^{b)} Canada ^{b)}
Vereinigte Staaten Etats-Unis	122	120	134	142	152	172	149	154	148	156	166	172	166	184	190	Stati Uniti Verenigde Staten
Japan Japon	177	228	257	278	343	352	321	347	348	358	350	350	355	348	361	Giappone Japan

a) Den Jahresindices liegen andere Basisreihen zugrunde als den Vierteljahresindices.

b) Revidierte Reihe

a) Les indices annuels et trimestriels ont une portée différente.

b) Série révisée

Gesamte Industrie (a)
Insieme dell'industria (a)

Ensemble de l'industrie (a)
Gehele industrie (a)

1958 → 100

		I	II	III	IV	V	VI	VII	VIII	IX	X	XI	XII		
Deutschland BR Allemagne R.F.	1961	128	130	131	130	129	128	129	128	129	129	130	132	1961	Germania R.F. Duitsland BR
	1962	131	134	130	133	134	135	136	137	138	136	136	138	1962	
	1963	134	133	137	138	136	142	140	144	141	143	145	141	1963	
	1964	148	151	151	146	154	150	152	153	152	157	156	153	1964	
	1965	164	163	157	161	162	162	159	159	162	165	162	157	1965	
	1966	167	166	166										1966	
Frankreich France	1961	115	115	115	115	115	117	116	118	117	118	119	122	1961	Francia Frankrijk
	1962	122	123	124	123	123	123	124	127	126	126	127	126	1962	
	1963	126	126	116	130	132	133	131	130	136	136	134	136	1963	
	1964	139	142	138	144	141	141	140	141	142	140	140	137	1964	
	1965	136	140	136	140	137	138	141	138	145	145	145	147	1965	
	1966	145	151	150										1966	
Italien Italie	1961	135	138	138	139	140	144	146	147	148	151	153	154	1961	Italia Italië
	1962	157	158	156	157	160	154	161	159	158	161	164	167	1962	
	1963	166	164	169	173	174	176	173	176	180	180	177	179	1963	
	1964	184	178	182	177	174	169	173	171	173	174	174	176	1964	
	1965	178	181	176	177	182	183	185	184	186	189	192	193	1965	
	1966	197	198	199										1966	
Niederlande Pays-Bas	1961	127	128	130	130	128	127	132	130	131	132	132	135	1961	Paesi Bassi Nederland
	1962	134	135	136	134	137	138	140	142	143	137	139	140	1962	
	1963	136	134	141	142	144	146	145	145	147	148	149	150	1963	
	1964	153	155	159	155	161	155	153	161	160	160	163	160	1964	
	1965	166	164	167	164	170	168	164	171	174	173	174	172	1965	
	1966	178	175	184										1966	
Belgien Belgique	1961	90	122	121	124	121	121	123	122	123	122	123	125	1961	Belgio België
	1962	125	125	123	122	128	129	122	128	132	130	129	131	1962	
	1963	130	129	135	134	138	141	135	143	141	143	143	144	1963	
	1964	149	146	147	141	151	143	144	145	145	153	147	146	1964	
	1965	157	152	149	147	151	149	141	142	148	152	148	158	1965	
	1966	161	155	150										1966	
Luxemburg Luxembourg	1961	116	117	118	117	119	117	118	119	114	116	114	112	1961	Lussemburgo Luxemburg
	1962	110	113	112	113	109	112	111	111	115	114	117	112	1962	
	1963	111	111	110	110	112	114	114	115	115	112	111	119	1963	
	1964	117	119	126	125	127	128	123	127	125	127	120	128	1964	
	1965	127	131	122	128	130	128	124	121	124	125	122	125	1965	
	1966	123	125	121										1966	
EWG CEE	1961	123	127	127	127	126	127	127	128	128	129	130	132	1961	CEE EEG
	1962	133	134	133	133	135	134	135	136	137	137	138	138	1962	
	1963	136	135	136	140	142	145	142	144	146	147	147	146	1963	
	1964	151	152	153	150	153	150	152	151	153	155	153	151	1964	
	1965	158	159	154	156	157	158	157	157	161	163	160	160	1965	
	1966	165	166	167										1966	

a) Ohne Baugewerbe, Nahrungs- und Genußmittelindustrie.
Senza edilizia, alimentari, bevande e tabacchi.

a) Sans bâtiment, aliments, boissons et tabacs.
Excl. bouwnijverheid, voedings- en genotmiddelenindustrie

N.B. Im Gegensatz zu den auf den Seiten 10 bis 19 veröffentlichten E.W.G.-
Indices, die nur von den Kalenderunregelmäßigkeiten bereinigt
sind, sind bei diesen Indexzahlen nicht nur diese Einflüsse, sondern auch
die Saisonschwankungen ausgeschaltet worden.

N.B. Contrairement aux indices C.E.E. repris sur les pages 10 à 19, qui sont
uniquement corrigés de l'inégalité du nombre de jours ouvrables, les
indices ci-dessus sont, en outre, corrigés de l'influence des variations
saisonnnières.

N.B. Contrariamente agli indici C.E.E. riportati nelle pagine da 10 a 19 e
corretti unicamente del numero difference di giorni lavorativi, gli
indici sopraindicati sono corretti anche delle variazioni stagionali.

N.B. In tegenstelling tot de op de pagina's 10 - 19 opgenomen E.E.G.
indices, die slechts gecorrigeerd zijn voor verschillen in de lengte van
de periode, zijn bij bovenvermelde indexcijfers daarenboven de
seizoeninvloeden uitgeschakeld.

Gesamte Industrie (a)
Insieme dell'industria (a)

Ensemble de l'industrie (a)
Gehele industrie (a)

1958 → 100

		I	II	III	IV	V	VI	VII	VIII	IX	X	XI	XII		
Deutschland BR Allemagne R.F.	1961	128	128	129	129	129	129	129	129	129	129	130	131	1961	Germania R.F. Duitsland BR
	1962	131	132	133	134	134	135	136	136	136	136	136	136	1962	
	1963	136	136	137	137	138	139	140	141	143	143	145	146	1963	
	1964	147	148	149	150	151	151	152	153	154	155	157	157	1964	
	1965	159	159	160	161	161	161	161	161	161	162	162	163	1965	
	1966	163	164	166										1966	
Frankreich France	1961	115	115	115	115	116	116	117	117	118	119	120	121	1961	Francia Frankrijk
	1962	122	122	123	123	124	125	125	125	125	125	126	126	1962	
	1963	127	127	128	129	130	131	132	133	134	135	136	137	1963	
	1964	138	139	140	141	142	142	141	141	140	140	139	139	1964	
	1965	139	138	138	138	138	139	140	141	142	144	146	147	1965	
	1966	148	149	150										1966	
Italien Italia	1961	135	136	138	139	141	143	145	147	149	151	153	154	1961	Italia Italië
	1962	155	156	157	157	157	158	159	160	160	161	163	164	1962	
	1963	166	167	169	171	173	174	175	177	178	179	180	180	1963	
	1964	180	179	178	177	176	175	174	173	174	174	175	175	1964	
	1965	176	178	179	180	181	182	184	185	187	189	191	194	1965	
	1966	196	197	199										1966	
Niederlande Pays-Bas	1961	128	129	129	129	129	129	130	131	131	132	133	134	1961	Paesi Bassi Nederland
	1962	134	135	136	136	137	139	139	139	139	139	139	139	1962	
	1963	139	139	140	141	142	143	145	146	148	148	150	152	1963	
	1964	153	154	155	156	157	158	158	159	160	160	162	163	1964	
	1965	164	165	165	166	168	168	170	170	171	173	174	174	1965	
	1966	176	177	179										1966	
Belgien Belgique	1961	119	120	121	121	122	122	123	123	123	123	123	124	1961	Belgio België
	1962	124	124	125	125	126	127	127	127	128	129	129	130	1962	
	1963	131	133	133	135	136	138	139	141	143	143	144	145	1963	
	1964	145	146	145	146	146	145	146	146	147	148	149	150	1964	
	1965	151	150	149	149	147	147	147	147	149	149	153	155	1965	
	1966	154	154	153										1966	
Luxemburg Luxembourg	1961	116	116	117	118	118	118	118	117	116	115	114	113	1961	Lussemburgo Luxemburg
	1962	112	111	111	111	111	112	113	113	113	113	113	113	1962	
	1963	112	112	112	112	112	112	113	113	113	114	115	117	1963	
	1964	119	120	122	124	125	126	126	127	126	126	126	126	1964	
	1965	127	127	127	127	126	126	125	125	124	124	124	124	1965	
	1966	123	122	121										1966	
EWG CEE	1961	124	125	126	126	127	127	128	128	129	130	131	131	1961	CEE EEG
	1962	132	133	133	134	134	135	136	136	136	136	136	137	1962	
	1963	137	138	138	139	141	141	143	144	146	147	148	149	1963	
	1964	149	150	151	151	152	152	152	152	153	153	154	155	1964	
	1965	155	156	156	157	157	158	158	158	159	160	162	163	1965	
	1966	164	165	166										1966	

a) Ohne Baugewerbe, Nahrungs- und Genußmittelindustrie.
Senza edilizia, alimentari, bevande e tabacchi.

a) Sans bâtiment, aliments, boissons et tabacs.
Excl. bouwnijverheid, voedings- en genotmiddelenindustrie.

N.B. Diese Indizes sind nicht nur von den Kalenderunregelmäßigkeiten und Saisonschwankungen bereinigt, sondern auch von den Zufallsschwankungen.

N.B. Les indices ci-dessus sont corrigés de l'inégalité du nombre de jours ouvrables par mois ainsi que de l'influence des variations saisonnières et accidentelles.

N.B. Gli indici sopraindicati sono corretti del numero differente di giorni lavorativi e delle variazioni stagionali ed accidentali.

N.B. De bovenvermelde indices zijn zowel voor de lengte van de maand en seizoensinvloeden als voor de toevallige schommelingen gecorrigeerd.

1958 → 100

Land Pays	1960	1961	1962	1963	1964	1965	1964				1965				1966	Paese Land
							I	II	III	IV	I	II	III	IV		
Deutschland BR Allemagne R.F.	117	128	138	141	159	162	110	180	183	163	109	184	192	163	129	Germania R.F. Duitsland BR
Frankreich France	104	111	116	126	143	152	133	152	140	149	137	163	148	158	148	Francia Frankrijk
Italien Italie	Italia Italië
Niederlande Pays-Bas	Paesi Bassi Nederland
Belgien Belgique	124	136	133	132	152	142	139	163	150	155	124	158	143	144	131	Belgio België
Luxemburg Luxembourg	Lussemburgo Luxembourg
EWG CEE	CEE EEG

a) Kalendermonatlich.

a) Indice non corrigé de l'inégalité du nombre de jours ouvrables.

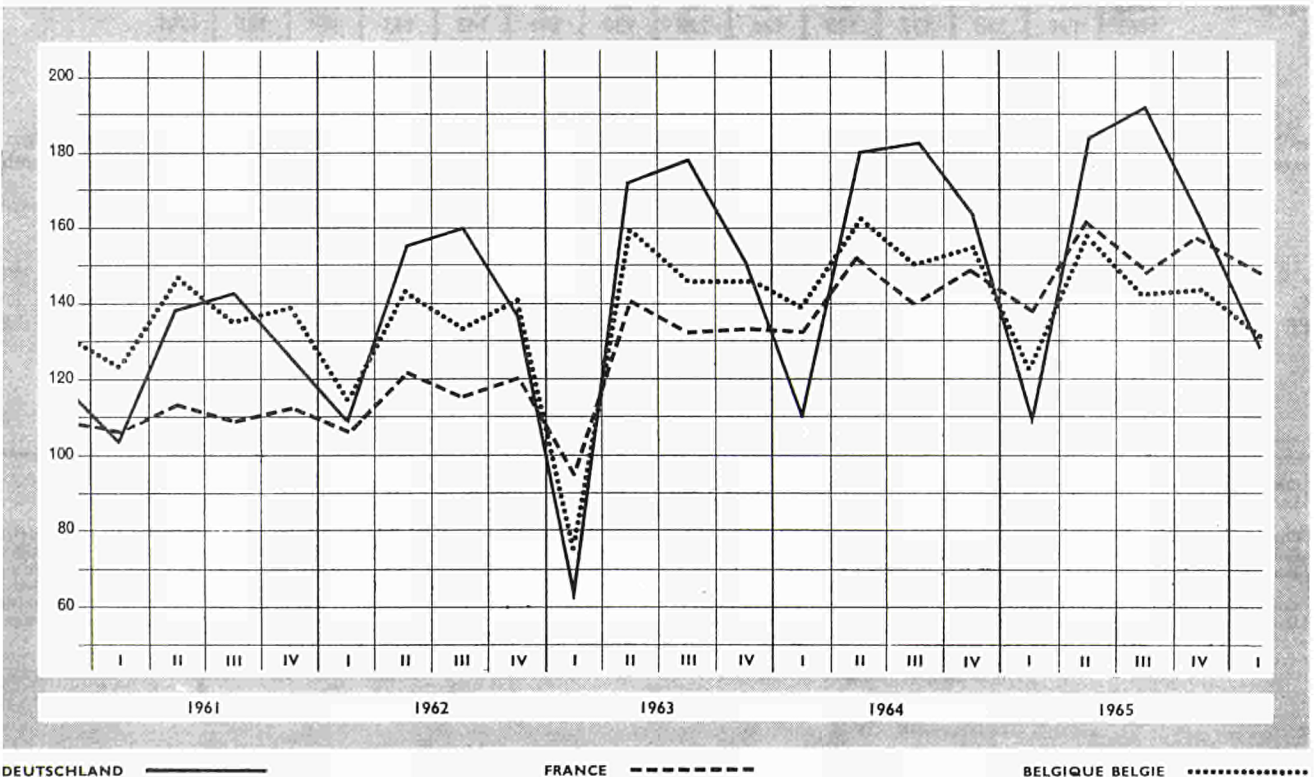

Zweiter Teil

**Angaben über die Produktion von
Grundstoffen und Fertigerzeugnissen
in der Gemeinschaft**

Deuxième partie

**Données sur la production dans la
Communauté de certaines matières
de base et articles élaborés**

Parte seconda

**Dati sulla produzione
nella Comunità di alcune materie
prime ed articoli elaborati**

Tweede deel

**Productiecijfers van enige
basisgrondstoffen en bewerkte
produkten in de Gemeenschap**

Gewinnung von Brennstoffen und Erzen
Estrazione dei combustibili e di minerali metallici

Extraction de combustibles et de minerais
Winning van brandstoffen en ertsen

ERZEUGNIS · PRODUIT PRODOTTO · PRODUKT	LAND PAYS/PAESE	m ² , m ³ , t, hl...	P L C	1964	1965	1965				1966
						I	II	III	IV	I
Steinkohle	DEUTSCHLAND (B.R.)	Mio t	P	148,4	141,0	37,5	34,8	34,0	34,6	35,0
Houille	FRANCE	Mio t	P	53,0	51,3	13,7	13,5	10,6	13,5	13,1
Carbon fossile	ITALIA	Mio t	P	0,5	0,4	0,1	0,1	0,1	0,1	0,1
Steenkolen	NEDERLAND	Mio t	P	11,8	11,7	3,0	2,7	2,9	3,1	2,9
Houille	BELGIQUE/BELGIË LUXEMBOURG	Mio t	P	21,3 —	19,8 —	5,2 —	5,1 —	4,4 —	5,1 —	4,7 —
	EGKS · CECA	Mio t	P	235	224	59	56	52	56	56
Steinkohlenkoks und -schwelkoks . .	DEUTSCHLAND (B.R.)	Mio t	P	43,4	43,3	10,9	10,8	10,8	10,8	10,5
Coke de four et semi-coke de houille.	FRANCE	Mio t	P	14,3	13,6	3,7	3,4	3,1	3,4	3,4
Coke da cokeria	ITALIA	Mio t	P	4,7	5,7	1,3	1,4	1,4	1,6	1,5
Cokesovencokes	NEDERLAND	Mio t	P	4,5	4,3	1,1	1,1	1,0	1,1	1,0
Coke de four	BELGIQUE/BELGIË LUXEMBOURG	Mio t	P	7,4 —	7,3 —	1,9 —	1,8 —	1,8 —	1,8 —	1,8 —
	EGKS · CECA	Mio t	P	74	74	19	18	18	19	18
Steinkohlenbriketts	DEUTSCHLAND (B.R.)	Mio t	P	5,5	4,6	0,6	1,3	1,4	1,2	0,7
Agglomérés de houille	FRANCE	Mio t	P	6,6	5,8	1,3	1,4	1,4	1,7	1,1
Agglomerati di carbon fossile	ITALIA	Mio t	P	0,1	0,1	0,0	0,0	0,0	0,0	0,0
Steenkoolbriketten	NEDERLAND	Mio t	P	1,4	1,3	0,3	0,3	0,4	0,4	0,3
Agglomérés de houille	BELGIQUE/BELGIË LUXEMBOURG	Mio t	P	1,4 —	1,1 —	0,3 —	0,3 —	0,2 —	0,3 —	0,3 —
	EGKS · CECA	Mio t	P	15	13	3	3	3	4	2
Braunkohle	DEUTSCHLAND (B.R.)	Mio t SKE tec	P	31,4	28,9	7,0	6,7	7,2	8,0	6,8
Lignite	FRANCE	»	P	1,3	1,5	0,4	0,4	0,3	0,4	0,4
Lignite	ITALIA	»	P	0,4	0,4	0,1	0,1	0,1	0,1	0,1
	NEDERLAND			—	—	—	—	—	—	—
	BELGIQUE/BELGIË			—	—	—	—	—	—	—
	LUXEMBOURG			—	—	—	—	—	—	—
	EGKS · CECA	Mio t SKE tec	P	33	31	8	7	8	9	7
Braunkohlenbriketts und -schwelkoks, Staub- und Trockenkohle	DEUTSCHLAND (B.R.)	Mio t	P	16,7	13,8	2,8	3,3	3,9	3,9	2,6
	FRANCE			—	—	—	—	—	—	—
	ITALIA			—	—	—	—	—	—	—
Bruinkoolbriketten	NEDERLAND	Mio t	P	0,1	0,0	0,0	0,0	0,0	0,0	0,0
	BELGIQUE/BELGIË			—	—	—	—	—	—	—
	LUXEMBOURG			—	—	—	—	—	—	—
	EGKS · CECA	Mio t	P	17	14	3	3	4	4	3
Eisenerz	DEUTSCHLAND (B.R.)	Mio t	P	11,6	10,8	2,9	2,6	2,7	2,7	2,5
Mineral de fer	FRANCE	Mio t	P	61,5	60,1	16,2	15,7	12,6	15,6	15,3
Minerale di ferro	ITALIA	Mio t	P	1,6	1,4	0,3	0,3	0,4	0,3	0,3
	NEDERLAND			—	—	—	—	—	—	—
Mineral de fer	BELGIQUE/BELGIË	Mio t	P	0,1	0,1	0,0	0,0	0,0	0,0	0,0
Mineral de fer	LUXEMBOURG	Mio t	P	6,7	6,3	1,6	1,5	1,7	1,5	1,6
	EGKS · CECA	Mio t	P	81	79	21	20	17	20	20

ERZEUGNIS · PRODUIT PRODOTTO · PRODUKT	LAND PAYS/PAESE	m ² , m ³ , t, hl...	P L C	1964	1965	1965				1966
						I	II	III	IV	I
Bauxit	DEUTSCHLAND (B.R.)	1000 t	P	4,2	[4,3]	[1,1]	[1,1]	[1,0]	[1,1]	[1,0]
Bauxite	FRANCE	1000 t	P	2 425,2	2 652,0	708,3	714,9	546,6	681,8	756,0
Bauxite	ITALIA	1000 t	P	236,1	244,0	46,4	56,5	71,5	69,9	39,6
	NEDERLAND			—	—	—	—	—	—	—
	BELGIQUE/BELGIË			—	—	—	—	—	—	—
	LUXEMBOURG			—	—	—	—	—	—	—
	EWG · CEE	1000 t	P	2 666	2 900	756	773	619	753	797
Bleierze	DEUTSCHLAND (B.R.)	1000 t Pb	P	48,9	48,5	11,3	11,5	12,1	13,0	14,5
Mineral de plomb	FRANCE	1000 t Pb	P	11,3	17,2	3,5	4,2	4,1	5,2	5,6
Minerali di piombo	ITALIA	1000 t Pb	P	33,6	35,3	7,9	8,6	9,4	9,4	9,5
	NEDERLAND			—	—	—	—	—	—	—
	BELGIQUE/BELGIË			—	—	—	—	—	—	—
	LUXEMBOURG			—	—	—	—	—	—	—
	EWG · CEE	1000 t Pb	P	94	101	23	24	26	28	30
Zinkerze	DEUTSCHLAND (B.R.)	1000 t Zn	P	95,9	94,6	24,4	23,5	23,2	23,5	25,9
Mineral de zinc	FRANCE	1000 t Zn	P	16,9	21,3	4,2	5,4	5,9	5,9	6,0
Minerali di zinco	ITALIA	1000 t Zn	P	111,9	113,2	28,3	27,8	29,2	27,9	29,1
	NEDERLAND			—	—	—	—	—	—	—
	BELGIQUE/BELGIË			—	—	—	—	—	—	—
	LUXEMBOURG			—	—	—	—	—	—	—
	EWG · CEE	1000 t Zn	P	225	229	57	57	58	57	61
Rohöl	DEUTSCHLAND (B.R.)	Mio t	P	7,7	7,9	1,9	2,0	2,0	2,0	1,9
Pétrole brut	FRANCE	Mio t	P	2,8	3,0	0,7	0,8	0,8	0,8	0,7
Petrolio greggio	ITALIA	Mio t	P	2,7	2,2	0,7	0,6	0,5	0,5	0,4
Ruwe aardolie	NEDERLAND	Mio t	P	2,3	2,4	0,5	0,6	0,6	0,6	0,6
	BELGIQUE/BELGIË			—	—	—	—	—	—	—
	LUXEMBOURG			—	—	—	—	—	—	—
	EWG · CEE	Mio t	P	15,5	15,5	3,8	4,0	3,9	3,9	3,6
Erd- und Grubengas	DEUTSCHLAND (B.R.)	10 ³ Tcal	P	20,9	23,5	5,9	5,2	5,5	6,9	7,6
Gaz naturel et grisou	FRANCE	(Ho/PCS)	P	48,8	46,6	13,5	10,9	10,2	12,0	13,1
Gas naturale e metano	ITALIA	»	P	69,9	74,5	20,0	16,0	15,0	22,5	20,9
Aard- en mijngas	NEDERLAND	»	P	7,6	15,5	3,7	3,1	2,8	6,0	6,7
Gaz naturel et grisou	BELGIQUE/BELGIË	»	P	0,6	0,5	0,1	0,1	0,1	0,1	0,1
	LUXEMBOURG	»		—	—	—	—	—	—	—
	EWG · CEE	10 ³ Tcal (Ho/PCS)	P	148	161	43	35	35	47	48

ERZEUGNIS · PRODUIT PRODOTTO · PRODUKT	LAND PAYS/PAESE	m ² , m ³ , t, hl...	P L C	1964	1965	1965				1966
						I	II	III	IV	I
Marmor-Rohblöcke	DEUTSCHLAND (B.R.)	1000 m ³	P	27,8	27,3	2,0	7,6	9,7	8,0	2,3
Marbre (blocs bruts)	FRANCE	1000 m ³	P	11,4	14,1	3,3	3,5	3,7	3,6	3,9
Marmo in blocchi	ITALIA	1000 t	P	(1 119)	(1 077)	(218)	(255)	(298)	(306)	(206)
Marbre (blocs)	NEDERLAND	1000 m ³	P	—	—	—	—	—	—	—
	BELGIQUE/BELGIË			7,3	7,1	1,1	2,2	1,9	1,9	1,3
	LUXEMBOURG			—	—	—	—	—	—	—
	EWG · CEE	1000 m ³	P	[461]	[447]	[87]	[108]	[126]	[127]	[84]
Kalkstein, roh	DEUTSCHLAND (B.R.)	Mio t	P	54,6	52,8	12,4	14,1	12,9	13,3	12,1
Calcare	FRANCE	Mio t	P	d) 65,1
	ITALIA									
Calcaires	NEDERLAND	Mio t	P	9,9	10,2	1,9	2,8	2,8	2,7	2,4
	BELGIQUE/BELGIË			—	—	—	—	—	—	—
	LUXEMBOURG			—	—	—	—	—	—	—
	EWG · CEE									
Dachschiefer, roh und zugerichtet	DEUTSCHLAND (B.R.)	1000 t	P	36,8	32,3	8,3	7,9	7,8	8,3	7,1
Ardoises de couverture	FRANCE	1000 t	P	120	117,6	30,3	31,3	26,1	29,7	33,4
Ardesie in lastre	ITALIA	1000 t	P	d) 60,9
	NEDERLAND									
Ardoises, schiste ardaisier	BELGIQUE/BELGIË	1000 t	P	11,8	10,9	2,3	3,2	2,8	2,7	2,5
	LUXEMBOURG			1000 t	P	3,5	3,8	.	.	.
Ardoises										
	EWG · CEE	1000 t	P	[233]
Formsand	DEUTSCHLAND (B.R.)	1000 t	P	879	930	187	274	260	209	307
Sables pour fonderie	FRANCE	1000 t	P	1 795	1 949	468	509	412	561	508
	ITALIA									
Sable métallurgique	NEDERLAND	1000 t	P	—	—	—	—	—	—	—
	BELGIQUE/BELGIË			1 380	1 272	300	343	300	323	264
Sable pour fonderie	LUXEMBOURG	1000 t	P	27,7
	EWG · CEE									
Bausand, Baukies a)	DEUTSCHLAND (B.R.)	Mio t	P	140,4	146,0	20,4	41,6	46,8	37,0	25,8
Sables et graviers d'alluvions b)	FRANCE	Mio t	P	111,6	110,8	21,3	31,8	30,8	26,8	25,4
	ITALIA			Mio t	P	d) 37,1
Sabbia e ghiaia	NEDERLAND	Mio t	L	27,8	27,5	7,3	7,7	6,0	6,5	5,7
Bouwzand en grind c)	BELGIQUE/BELGIË	Mio t	P	5,2	4,2	0,8	1,3	1,2	1,0	0,8
	LUXEMBOURG			1000 m ³	P	485
Sable de construction										
Sable et gravier										
	EWG · CEE	Mio t	P/L	[360]

a) Ohne Kies für Straßenbau.

b) Ohne Sand und Kies für Straßenbau.

c) Einschließlich der Mengen für die Herstellung von Baumaterialien.

d) 1963

a) Sauf graviers destinés à la viabilité.

b) Sauf sables et graviers destinés à la viabilité.

c) Y compris les tonnages employés à la fabrication des matériaux de construction.

d) 1963

ERZEUGNIS · PRODUIT PRODOTTO · PRODUKT	LAND PAYS/PAESE	m³, m³, t, hl...	P L C	1964	1965	1965				1966
						I	II	III	IV	I
Quarzsand und Glassand	DEUTSCHLAND (B.R.)	1000 t	P	5 774	5 978	1 311	1 448	1 608	1 611	1 408
Sables siliceux pour verrerie et céramique	FRANCE	1000 t	P	1 125	970	230	274	217	250	282
Sabbie silicee	ITALIA	1000 t	P	a)2776
Sable pour verrerie	NEDERLAND									
	BELGIQUE/BELGIË	1000 t	P	1 332	1 464	308	401	396	356	320
	LUXEMBOURG									
	EWG · CEE									
Kreide	DEUTSCHLAND (B.R.)	1000 t	P	94,5	99,8	25,0	25,3	24,9	24,6	27,6
Craie (brute, lavée, moulue)	FRANCE	1000 t	P	401	418,2	96,9	101,9	103,7	115,7	105,0
Pietra da gesso	ITALIA	1000 t	P	2 441
	NEDERLAND									
	BELGIQUE/BELGIË									
	LUXEMBOURG			—	—	—	—	—	—	—
	EWG · CEE									

a) 1963

a) 1963

ERZEUGNIS · PRODUIT PRODOTTO · PRODUKT	LAND PAYS/PAESE	m ³ , m ³ , t, hl...	P L C	1964	1965	1965				1966
						I	II	III	IV	I
Pflanzliche rohe Öle (auch gehärtet)	DEUTSCHLAND (B.R.)	1000 t	P	584	656	167	148	166	175	180
Huiles et graisses végétales brutes	FRANCE	1000 t	P	410	454	120	112	95	127	123
Olîi di semi ^{a)}	ITALIA	1000 t	P	260	295	65	68	66	96	88
Ruwe plantaardige oliën en vetten	NEDERLAND	1000 t	P	250	245	66	58	56	65	70
Huiles et graisses végétales brutes	BELGIQUE/BELGIË	1000 t	P	98	96	27	22	21	26	27
	LUXEMBOURG			—	—	—	—	—	—	—
	EWG · CEE	1000 t	P	1 602	1 734	445	408	404	477	488
Pflanzliche raffinierte Öle (auch gehärtet)	DEUTSCHLAND (B.R.)	1000 t	P	761	797	199	198	193	207	194
Huiles et graisses végétales autres que brutes	FRANCE	1000 t	P	521	494	134	139	119	102	142
Plantaardige oliën en vetten (niet ruw)	ITALIA									
Huiles et graisses végétales autres que brutes	NEDERLAND	1000 t	P	279	274	68	66	66	74	71
	BELGIQUE/BELGIË	1000 t	P	144	142	36	36	34	36	37
	LUXEMBOURG			—	—	—	—	—	—	—
	EWG · CEE									
Ölkuchen und Schrote	DEUTSCHLAND (B.R.)	1000 t	P	1 342	1 474	381	331	355	407	462
Tourteaux	FRANCE	1000 t	P	571	550	145	140	117	148	147
Panelli e farine oleose	ITALIA	1000 t	P	602	832
Veekoeken (incl. schroot en schilfers)	NEDERLAND	1000 t	P	501	500	133	123	116	128	141
Tourteaux et schroots	BELGIQUE/BELGIË	1000 t	P	178	193	50	47	43	53	66
	LUXEMBOURG			—	—	—	—	—	—	—
	EWG · CEE	1000 t	P	3 194	3 549
Margarine	DEUTSCHLAND (B.R.)	1000 t	P	571,2	572,0	140,6	142,1	135,5	153,8	134,2
Margarine	FRANCE	1000 t	P	132,1	142,9	37,0	33,0	33,3	39,6	35,1
Margarina	ITALIA	1000 t	P	35	35,5
Margarine	NEDERLAND	1000 t	P	254,0	250,4	62,3	64,4	60,2	63,5	61,8
Margarine	BELGIQUE/BELGIË	1000 t	P	127,1	130,0	32,2	31,4	32,2	34,3	30,7
	LUXEMBOURG			—	—	—	—	—	—	—
	EWG · CEE	1000 t	P	1 119	1 131

a) Rohe und nichtrohe Öle, aus Ölsamen inländischer und ausländischer Herkunft.

a) Huiles brutes et autres que brutes tirées de graines indigènes ou importées.

ERZEUGNIS · PRODUIT PRODOTTO · PRODUKT	LAND PAYS/PAESE	m ² , m ³ , t, hl...	P L C	1964	1965	1965				1966	
						I	II	III	IV	I	
Fleisch-, Wurst- und Mischkonserven. Conserves de viande	DEUTSCHLAND (B.R.)	1000 t	P	161,6	185,6	41,8	44,9	47,7	51,2	47,0	
	FRANCE	1000 t	P a)	89,5	
	ITALIA	1000 t	P	
	Vleeskonserven in blik of glas Conserves de viande	NEDERLAND	1000 t	P	.	[92,6]	[22,0]	[22,8]	[21,9]	[26,0]	[27,6]
	BELGIQUE/BELGIË	1000 t	P	12,0	12,3	3,3	2,9	2,8	3,3	3,3	
LUXEMBOURG			—	—	—	—	—	—	—		
EWG · CEE											
Molkereibutter Beurre des laiteries Burro Fabrieksboter Beurre laitier Beurre des laiteries	DEUTSCHLAND (B.R.)	1000 t	P	472,0	484,1	114,8	143,1	121,6	104,5	116,7	
	FRANCE	1000 t	P	334	
	ITALIA	1000 t	P	56,1	63,1	
	NEDERLAND	1000 t	P	89,1	102,6	14,6	38,8	33,0	16,2	13,4	
	BELGIQUE/BELGIË	1000 t	P	50,1	57,3	9,3	17,6	18,6	11,8	9,2	
LUXEMBOURG	1000 t	P	5,0	5,2		
EWG · CEE	1000 t	P	1 006		
Molkereikäse Fromage des laiteries Formaggio Fabriekskaas Fromage des laiteries Fromage des laiteries	DEUTSCHLAND (B.R.)	1000 t	P	311,2	326,7	77,3	87,1	84,5	77,8	80,8	
	FRANCE	1000 t	P	520	
	ITALIA	1000 t	P	397,3	410,6	
	NEDERLAND	1000 t	P	202,8	210,5	39,6	60,7	60,0	50,3	42,9	
	BELGIQUE/BELGIË	1000 t	P	29,5	31,8	7,0	8,4	8,3	8,2	8,1	
LUXEMBOURG	1000 t	P	1,3	1,3		
EWG · CEE	1000 t	P	1 462		
Kondensmilch (auch evaporiert) Lait concentré (condensé et évaporé) Latte condensato Gecondenseerde melk Lait concentré (condensé et évaporé)	DEUTSCHLAND (B.R.)	1000 t	P	453,6	461,9	112,5	140,3	117,6	91,6	106,4	
	FRANCE	1000 t	P	140,9	145,6	33,1	45,9	40,9	25,7	28,0	
	ITALIA	1000 t	P	12,3	13,8	3,0	4,2	3,6	3,0	3,2	
	NEDERLAND	1000 t	P	474,4	459,5	107,2	124,9	124,3	103,1	102,2	
	BELGIQUE/BELGIË	1000 t	P	31,0	27,5	3,6	11,3	8,7	3,9	5,5	
LUXEMBOURG			—	—	—	—	—	—	—		
EWG · CEE	1000 t	P	1 112	1 108	259	327	295	227	245		
Trockenvoll- und -magermilch Lait en poudre Latte in polvere Melkpoeder Lait en poudre Lait en poudre écrémé	DEUTSCHLAND (B.R.)	1000 t	P	170,3	223,8	47,2	76,6	57,1	42,9	55,7	
	FRANCE	1000 t	P	221,9	289,6	41,6	95,0	83,7	69,3	61,0	
	ITALIA	1000 t	P	9,4	9,8	2,2	2,9	2,5	2,2	2,2	
	NEDERLAND	1000 t	P	107,3	118,1	13,9	59,1	41,2	3,9	12,7	
	BELGIQUE/BELGIË	1000 t	P	64,4	91,8	11,0	29,3	29,7	16,6	13,6	
LUXEMBOURG	1000 t	P	1,8	2,7	0,5	1,2	0,8	0,2	0,5		
EWG · CEE	1000 t	P	575	736	116	264	215	135	146		
Obstkonserven und Kompott Conserves et compotes de fruits Conserva e mostarda di frutta Vruchtenkonserven en -moes Conserves et compotes de fruits	DEUTSCHLAND (B.R.)	1000 t	P	84,0	110,1	9,4	7,7	51,1	41,9	16,6	
	FRANCE	1000 t	P	46,7	
	ITALIA	1000 t	P	68,5	
	NEDERLAND	1000 t	P	[70]	[79]	
	BELGIQUE/BELGIË	1000 t	P	17,3	[17,4]	[2,0]	[1,3]	[5,9]	[8,1]	.	
LUXEMBOURG			—	—	—	—	—	—	—		
EWG · CEE	1000 t	P	287		

a) 1963

a) 1963

ERZEUGNIS · PRODUIT PRODOTTO · PRODUKT	LAND PAYS/PAESE	m ² , m ³ , t, hl...	P L C	1964	1965	1965				1966
						I	II	III	IV	I
Gemüsekonserven	DEUTSCHLAND (B.R.)	1000 t	P	274,4	228,5	26,4	16,0	121,5	64,6	29,2
Conserves de légumes	FRANCE	1000 t	P	543,9	464,5
Conserva di verdura	ITALIA	1000 t	P	37,7
Gesteriliseerde groente	NEDERLAND	1000 t	P	[145]	[103]
Conserves de légumes	BELGIQUE/BELGIË LUXEMBOURG	1000 t	P	106,1 —	71,2 —	5,6 —	5,8 —	42,8 —	17,0 —	8,1 —
	EWG · CEE	1000 t	P	[1 107]
Marmelade, Gelee, Konfitüre, Pflaumenmus	DEUTSCHLAND (B.R.)	1000 t	P	98,6	108,0	26,0	28,1	32,5	21,4	27,1
Confitures et gelées	FRANCE	1000 t	P	37,4
Marmellate	ITALIA	1000 t	P	45,0
Marmelade, gelei, jam	NEDERLAND	1000 t	P	25,9	25,9	6,1	7,1	6,9	5,8	6,4
Confitures	BELGIQUE/BELGIË	1000 t	P	13,6	14,5	3,4	3,8	3,7	3,6	.
Confitures	LUXEMBOURG	1000 t	P	0	0	0	0	0	0	0
	EWG · CEE	1000 t	P	221
Fischdauerkonserven	DEUTSCHLAND (B.R.)	1000 t	P	42,2	50,5	12,6	10,9	12,4	14,6	14,7
Conserves de poissons	FRANCE	1000 t	P	77,9
Conserva di pesce	ITALIA	1000 t	P	42,4
Viskonserven (vol- en halfkonserven) .	NEDERLAND	1000 t	L	14,4	13,7	3,5	3,1	3,7	3,3	.
Conserves de poissons et de crustacés	BELGIQUE/BELGIË LUXEMBOURG	1000 t	P	2,3 —	1,9 —	0,6 —	0,4 —	0,5 —	0,4 —	0,6 —
	EWG · CEE	1000 t		179
Weizenmehl und Dunst ^{a)}	DEUTSCHLAND (B.R.)	1000 t	P	b) 3 217	b) 3 000	b) 717	b) 716	b) 743	b) 824	b) 757
Farine de froment	FRANCE	1000 t	P	★4 100	★4 110	[942]	[886]	[1 032]	[1 009]	[948]
Farina di frumento	ITALIA	1000 t	P	★[4 996]
Tarwebloem en -meel	NEDERLAND	1000 t	L	800	797	180	196	211	210	186
Farine de froment	BELGIQUE/BELGIË	1000 t	P	769	761	179	184	207	191	175
Farine de froment	LUXEMBOURG	1000 t	P	22	22
	EWG · CEE	1000 t		[13 904]
Weizengrieß ^{a)}	DEUTSCHLAND (B.R.)	1000 t	P	b) 142,6	b) 153,5	b) 41,1	b) 39,0	b) 37,7	b) 35,7	b) 37,3
Semoule	FRANCE	1000 t	P	337,5	354,8	98,9	91,5	65,1	99,2	95,7
Semola	ITALIA	1000 t	P	★[1 187]
Tarwegriesmeel	NEDERLAND	1000 t	P	17,8	17,6	4,5	4,5	4,4	4,2	4,8
Semoule	BELGIQUE/BELGIË	1000 t	P	(20,3)
Semoule	LUXEMBOURG	1000 t	P
	EWG · CEE	1000 t	P	[1 707]
Dauerbackwaren	DEUTSCHLAND (B.R.)	1000 t	P	216,2	225,8	44,7	50,0	58,6	72,5	48,7
Biscuiterie, biscottes, pains d'épices .	FRANCE	1000 t	P	294,6	313,1	76,1	80,7	73,6	83,0	79,9
Prodotti da forno	ITALIA	1000 t	P	224,0	228,5
Biscuits, bescuit e.d.	NEDERLAND	1000 t	L	174,3	185,3	[43,9]	[43,9]	[45,6]	[51,9]	[42,8]
Biscuits, biscottes, pains d'épices . .	BELGIQUE/BELGIË LUXEMBOURG	1000 t	P	80,9 —	78,0 —	18,1 —	19,0 —	18,6 —	22,2 —	22,4 —
	EWG · CEE	1000 t		990	1 031

davon-*soit*:

a) Ohne Mühlen unter 500 t Jahresvermahlung.
b) Einschl. West-Berlin.

a) Non compris les moulins produisant moins de 500 t/an.
b) Y compris Berlin (Ouest).

ERZEUGNIS · PRODUIT PRODOTTO · PRODUKT	LAND PAYS/PAESE	m ² , m ³ , t, hl...	P L C	1964	1965	1965				1966
						I	II	III	IV	
davon- <i>soit</i> :										
Zwieback	DEUTSCHLAND (B.R.)	1000 t	P	34,0	31,6	8,0	8,9	7,3	7,4	8,1
Biscottes	FRANCE	1000 t	P	86,2	95,7	23,2	24,8	22,8	24,9	24,8
Fette biscottate	ITALIA	1000 t	P	6,0
Beschuit	NEDERLAND	1000 t	L	25,0	24,8	[6,3]	[6,4]	[6,0]	[6,0]	[6,0]
Biscottes	BELGIQUE/BELGIÉ	1000 t	P	3,8	4,1	1,2	1,0	1,0	1,0	1,0
	LUXEMBOURG			—	—	—	—	—	—	—
	EWG · CEE	1000 t		155	[162]
Leb- und Honigkuchen, Printen	DEUTSCHLAND (B.R.)	1000 t	P	33,9	36,7	1,1	2,5	10,5	22,6	1,3
Pains d'épices	FRANCE	1000 t	P	20,1	16,9	4,4	2,9	4,3	5,3	4,6
	ITALIA			—	—	—	—	—	—	—
Ontbijtkoek	NEDERLAND	1000 t	L	27,0	28,6	[6,2]	[6,1]	[7,3]	[9,0]	[5,9]
Pains d'épices	BELGIQUE/BELGIÉ	1000 t	P	9,3	9,1	2,1	2,2	2,2	2,7	2,2
	LUXEMBOURG			—	—	—	—	—	—	—
	EWG · CEE	1000 t		90	91	[14]	[14]	[24]	[40]	[14]
Sonstige Dauerbackwaren	DEUTSCHLAND (B.R.)	1000 t	P	148,3	157,5	35,6	38,6	40,8	42,5	39,3
Biscuits, gaufrettes, pâtisserie industr.	FRANCE	1000 t	P	188,2	200,5	48,5	53,0	46,5	52,5	50,5
Biscotti, panettone, pasticceria industr.	ITALIA	1000 t	P	218,0
Biscuits, koekjes, banket e.d.	NEDERLAND	1000 t	L	122,3	131,9	[31,3]	[31,4]	[32,2]	[36,9]	[30,9]
Biscuits	BELGIQUE/BELGIÉ	1000 t	P	67,8	64,8	14,9	15,9	15,5	18,6	19,1
	LUXEMBOURG			—	—	—	—	—	—	—
	EWG · CEE	1000 t		745	[778]
Rübenzucker ^{a)}	DEUTSCHLAND (B.R.)	1000 t	P	2 108	1 601	52	5	5	1 539	11
Sucre de betteraves ^{a)}	FRANCE	1000 t	P	2 330	2 377	108	0	1	2 268	134
Zucchero di barbabietola ^{a)}	ITALIA	1000 t	P	(1 086)	1 242	10	28	1 079	125	24
Beetwortelsuiker ^{a)}	NEDERLAND	1000 t	P	650	595	0	—	—	595	—
Sucre de betteraves ^{a)}	BELGIQUE/BELGIÉ	1000 t	P	562	430	14	0	0	416	13
	LUXEMBOURG			—	—	—	—	—	—	—
	EWG · CEE	1000 t	P	(6 736)	6 245	184	33	1 085	4 943	182
Schokoladen u. Schokoladenerzeugn. ^{b)}	DEUTSCHLAND (B.R.)	1000 t	P	259,1	286,6	70,7	59,5	68,7	87,7	74,7
Chocolat et produits en chocolat ^{b)} .	FRANCE	1000 t	P	128,0	136,7	32,3	31,8	28,5	44,0	33,3
Ciocolato e prodotti a base di cacao ^{b)}	ITALIA	1000 t	P	70,3	67,9
Chocolade en chocolade-artikelen ^{b)} .	NEDERLAND	1000 t	P	[70,8]	[71,8]	[17,1]	[17,3]	[17,1]	[20,2]	.
Chocolat et produits en chocolat ^{b)} .	BELGIQUE/BELGIÉ	1000 t	P	63,7	70,6	17,2	15,6	15,5	22,3	19,0
	LUXEMBOURG			—	—	—	—	—	—	—
	EWG · CEE	1000 t	P	[592]
Kakaopulver ^{c)}	DEUTSCHLAND (B.R.)	1000 t	P	26,9	27,2	7,3	7,2	5,9	6,8	6,5
Poudre de cacao ^{c)}	FRANCE	1000 t	P	8,3	6,3	1,4	1,7	1,2	2,0	1,6
Cacao in polvere ^{c)}	ITALIA	1000 t	P	8,5
Cacaopoeder ^{c)}	NEDERLAND	1000 t	P	36,7
Poudre de cacao ^{c)}	BELGIQUE/BELGIÉ	1000 t	P	0,8
	LUXEMBOURG			—	—	—	—	—	—	—
	EWG · CEE	1000 t	P	81

a) Rohzuckergewicht.
b) Einschl. Schokoladenersatz.
c) Zum Absatz bestimmt.

a) Poids en sucre brut.
b) Y compris succédanés de chocolat.
c) Production commercialisée.

ERZEUGNIS · PRODUIT PRODOTTO · PRODUKT	LAND PAYS/PAESE	m ² , m ³ , t, hl...	P L C	1964	1965	1965				1966
						I	II	III	IV	I
Kakaobutter ^{a)}	DEUTSCHLAND (B.R.)	1000 t	P	14,3	14,7	3,6	3,4	3,4	4,3	3,8
Beurre de cacao ^{a)}	FRANCE	1000 t	P	6,1	5,4	1,1	1,7	1,0	1,6	1,3
Burro di cacao ^{a)}	ITALIA	1000 t	P	5,2
Cacaoboter ^{a)}	NEDERLAND	1000 t	P	36,8
Beurre de cacao ^{a)}	BELGIQUE/BELGIË LUXEMBOURG	1000 t	P	0,7 —	. —	. —	. —	. —	. —	. —
	EWG · CEE	1000 t	P	63
Zuckerwaren	DEUTSCHLAND (B.R.)	1000 t	P	189,3	209,2	52,7	51,1	51,2	54,2	56,3
Confiserie, sauf en chocolat	FRANCE	1000 t	P	149,1	153,7	37,7	37,9	33,3	44,6	39,1
Caramelle, confetti, torrone e panforte	ITALIA	1000 t	P	79,2	82,3
Suikerwerk	NEDERLAND	1000 t	P	(73,0)
Confiserie, sauf en chocolat	BELGIQUE/BELGIË LUXEMBOURG	1000 t	P	36,3 —	36,7 —	9,1 —	10,1 —	8,3 —	9,2 —	9,8 —
	EWG · CEE	1000 t	P	(527)
Speiseeis	DEUTSCHLAND (B.R.)	1000 t	P	48,9	53,6	13,0	24,9	13,7	2,0	16,1
Crème glacée	FRANCE	1000 t	P	(20,0)
Gelati	ITALIA	1000 t	P	58,5	62,2
Crème glacée	NEDERLAND BELGIQUE/BELGIË LUXEMBOURG	Mio l	P	20,0 —	20,7 —	5,4 —	8,0 —	5,9 —	1,4 —	4,9 —
	EWG · CEE									
Teigwaren aller Art	DEUTSCHLAND (B.R.)	1000 t	P	181,0	190,3	47,1	45,2	50,4	47,6	48,1
Pâtes alimentaires	FRANCE	1000 t	P	298,5	301,3	82,0	73,0	63,8	82,6	76,5
Paste alimentari	ITALIA	1000 t	P	(1 630)	(1 630)
Deegwaren	NEDERLAND	1000 t	P	28,9	30,1	7,3	8,1	6,0	8,7	7,8
Pâtes alimentaires	BELGIQUE/BELGIË	1000 t	P	18,0	19,3	4,8	4,7	4,2	5,5	7,5
Pâtes alimentaires	LUXEMBOURG	1000 t	P	2,4	2,4
	EWG · CEE	1000 t	P	(2 159)	(2 173)
Diätetische Nahrungsmittel ^{b)}	DEUTSCHLAND (B.R.)	1000 t	P	41,9	45,7	11,3	11,4	11,5	11,5	11,6
Aliments diététiques et de régime	FRANCE	1000 t	P	48,2	49,8	12,9	12,4	10,6	13,9	14,2
Aliments diététiques et spéciaux	ITALIA NEDERLAND BELGIQUE/BELGIË LUXEMBOURG	1000 t	P	26,5	27,9	6,5	6,8	7,1	7,4	7,5
	EWG · CEE									

a) Zum Absatz bestimmt.

b) Einschl. Kindergetreide- und Säuglingsnahrungsmittel.

a) Production commercialisée.

b) Y compris aliments pour nourrissons.

ERZEUGNIS · PRODUIT PRODOTTO · PRODUKT	LAND PAYS/PAESE	m ² , m ³ , t, hl...	P L C	1964	1965	1965				1966
						I	II	III	IV	I
Bier (Gesamtausstoß aller Betriebe)	DEUTSCHLAND (B.R.)	Mio hl	L	72,3	73,2	15,3	19,8	20,1	18,0	16,5
Bière	FRANCE	Mio hl	P	20,3	19,8	4,5	6,1	5,4	3,8	4,7
Birra	ITALIA	Mio hl	P	4,3	4,5	0,9	1,6	1,8	0,3	1,1
Bier	NEDERLAND	Mio hl	L	5,0	5,4	1,1	1,5	1,5	1,3	1,1
Bière	BELGIQUE/BELGIË	Mio hl	P	11,3	11,1	[2,6]	[3,0]	[3,0]	[2,6]	[2,7]
Bière	LUXEMBOURG	Mio hl	P	0,5	0,5
	EWG · CEE	Mio hl		114	115	[25]	[32]	[32]	[26]	[26]
Rauch-, Schnupf- und Kautabak	DEUTSCHLAND (B.R.)	1000 t	P	[9,7]	[9,2]	[2,4]	[2,3]	[2,4]	[2,1]	[2,2]
Tous tabacs à fumer, à mâcher	FRANCE	1000 t	P	17,6	17,2	5,2	4,6	3,1	4,4	4,4
Tabacco da fiuto e trinciati	ITALIA	1000 t	P	4,5	4,2	1,0	1,1	1,0	1,1	1,1
Rook-, shag- en pruimtabak	NEDERLAND	1000 t	P	14,0	14,6	3,6	3,6	3,5	3,8	3,3
Tabac à priser, à fumer, à mâcher	BELGIQUE/BELGIË	1000 t	P	7,4	7,2	1,8	1,8	1,8	1,8	1,8
Tabac à priser, à fumer, à mâcher	LUXEMBOURG	1000 t	P	0	0	0	0	0	0	0
	EWG · CEE	1000 t	P	[53]	[52]	[14]	[13]	[12]	[13]	[13]
<i>darunter-dont:</i>										
Rauchtabak	DEUTSCHLAND (B.R.)	1000 t	P	9,4	8,9	2,3	2,3	2,3	2,0	2,1
Scaferlati	FRANCE	1000 t	P	17,0	16,6	5,0	4,4	3,0	4,2	4,3
Trinciati	ITALIA	1000 t	P	4,1	3,9	1,0	1,0	0,9	1,0	1,0
Rook- en shagtabak	NEDERLAND	1000 t	P	13,3	[13,9]	[3,4]	[3,5]	[3,3]	[3,7]	[3,1]
Tabac à fumer	BELGIQUE/BELGIË	1000 t	P	7,3	7,1	1,8	1,8	1,8	1,8	1,7
Tabac à fumer	LUXEMBOURG	1000 t	P	0	0	0	0	0	0	0
	EWG · CEE	1000 t	P	51	[50]	[14]	[13]	[11]	[13]	[12]
Zigaretten	DEUTSCHLAND (B.R.)	Mrd st	P	94,3	102,1	24,1	24,2	26,9	26,9	26,4
Cigarettes	FRANCE	Mrd p	P	49,3	55,0	13,6	14,8	10,7	16,0	15,3
Sigarette	ITALIA	Mrd p	P	58,9	58,2	13,8	14,1	14,8	15,5	16,0
Sigaretten	NEDERLAND	Mrd st	P	14,2	17,0	4,0	3,9	4,2	4,8	3,3
Cigarettes	BELGIQUE/BELGIË	Mrd p	P	14,0	15,1	3,6	3,9	3,8	3,9	3,7
Cigarettes	LUXEMBOURG	Mrd p	P	(2)
	EWG · CEE	Mrd p	P	(233)	[249]	[59]	[61]	[61]	[68]	[65]
Zigarren und Zigarillos	DEUTSCHLAND (B.R.)	Mrd st	P	4,1	4,0	1,1	1,0	0,9	1,0	1,0
Cigares et cigarillos	FRANCE	Mrd p	P	0,7	0,7	0,2	0,2	0,1	0,2	0,2
Sigari e sigaretti	ITALIA	Mrd p	P	0,3	0,3	0,1	0,1	0,1	0,1	0,1
Sigaren en senioritas	NEDERLAND	Mrd st	P	2,0	1,8	0,5	0,4	0,4	0,4	0,5
Cigares et cigarillos	BELGIQUE/BELGIË	Mrd p	P	1,4	1,5	0,3	0,4	0,4	0,4	0,4
	LUXEMBOURG			—	—	—	—	—	—	—
	EWG · CEE	Mrd p	P	8,5	8,3	2,2	2,1	1,9	2,1	2,2

ERZEUGNIS · PRODUIT PRODOTTO · PRODUKT	LAND PAYS/PAESE	m ² , m ³ , t, hl...	P L C	1964	1965	1965				1966
						I	II	III	IV	I
Wollgarn ^{a)}	DEUTSCHLAND (B.R.)	1000 t	P	117,8	118,8	29,7	29,4	28,2	31,5	32,3
Filés de laine ^{a)}	FRANCE	1000 t	P	147,2	129,7	29,9	34,4	27,3	37,8	38,9
Filati di lana ^{a)}	ITALIA	1000 t	P	200,2	197,0	44,0	50,1	46,9	56,0	53,8
Wollen garens ^{a)}	NEDERLAND	1000 t	P	31,4	27,9	6,8	7,1	6,2	7,8	7,2
Filés de laine ^{a)}	BELGIQUE/BELGIÉ LUXEMBOURG	1000 t	P	62,3	64,5	15,4	16,4	14,4	18,3	18,8
	EWG · CEE	1000 t	P	559	538	126	137	123	151	151
<i>davon-soit:</i>										
Wolle: Kammgarn ^{a)}	DEUTSCHLAND (B.R.)	1000 t	P	63,1	61,7	15,3	14,9	14,7	16,8	18,0
Laine: Filés peignés ^{a)}	FRANCE	1000 t	P	89,9	83,3	18,6	21,8	17,8	25,1	26,4
Filati pettinati di lana ^{a)}	ITALIA	1000 t	P	65,4	75,4	15,7	18,6	18,7	22,5	22,4
Kamgarens van wol ^{a)}	NEDERLAND	1000 t	P	11,1	9,7	2,3	2,4	2,1	2,9	2,6
Filés de laine peignée ^{a)}	BELGIQUE/BELGIÉ LUXEMBOURG	1000 t	P	39,1	42,9	10,2	10,9	9,6	12,2	12,8
	EWG · CEE	1000 t	P	269	273	62	69	63	80	82
<i>darunter-dont:</i>										
Webgarn ^{b)}	DEUTSCHLAND (B.R.)	1000 t	P	(26,6)	(29,8)	(7,3)	(7,0)	(6,9)	(8,6)	(8,7)
Fils tissage	FRANCE	1000 t	P	36,1	36,0	8,3	9,3	7,4	11,0	11,7
Filati per tessitura	ITALIA	1000 t	P	25,7	29,2	6,2	7,0	7,0	8,9	8,8
Weefgarens ^{a)}	NEDERLAND	1000 t	P	4,0	3,7	0,9	1,0	0,8	0,9	0,8
Fils tissage	BELGIQUE/BELGIÉ LUXEMBOURG	1000 t	P	24,2	28,1	6,9	7,1	6,1	7,9	8,2
	EWG · CEE	1000 t	P	(117)	(127)	(30)	(31)	(28)	(37)	(38)
Maschinenstrickgarn ^{b)}	DEUTSCHLAND (B.R.)	1000 t	P	(22,7)	(20,1)	(4,9)	(4,9)	(5,2)	(5,0)	(5,7)
Fils bonneterie	FRANCE	1000 t	P	37,1	31,8	6,8	8,5	7,2	9,4	9,8
Filati per maglieria e calzifici	ITALIA	1000 t	P	32,4	36,9	7,5	9,1	9,3	11,0	11,3
Tricotagegarens	NEDERLAND	1000 t	P	2,1	2,0	0,4	0,4	0,4	0,7	0,6
Fils bonneterie	BELGIQUE/BELGIÉ LUXEMBOURG	1000 t	P	12,3	11,5	2,6	2,9	2,7	3,3	3,6
	EWG · CEE	1000 t	P	(107)	(102)	(22)	(26)	(25)	(29)	(31)
Handstrickgarn ^{b)}	DEUTSCHLAND (B.R.)	1000 t	P	(8,6)	(6,0)	(1,6)	(1,4)	(1,3)	(1,7)	(1,7)
Fils mercerie	FRANCE	1000 t	P	16,7	15,5	3,6	4,0	3,2	4,7	4,9
Filati per merceria	ITALIA	1000 t	P	7,2	9,3	2,0	2,5	2,3	2,5	2,3
Handbreikamgarens	NEDERLAND	1000 t	P	5,1	4,1	0,9	1,0	0,9	1,3	1,1
Fils mercerie	BELGIQUE/BELGIÉ LUXEMBOURG	1000 t	P	2,1	2,8	0,7	0,7	0,6	0,8	0,9
	EWG · CEE	1000 t	P	(40)	(38)	(9)	(10)	(8)	(11)	(11)
Wolle: Streichgarn ^{a)}	DEUTSCHLAND (B.R.)	1000 t	P	54,8	57,1	14,4	14,5	13,5	14,7	14,3
Laine: Filés cardés ^{a)}	FRANCE	1000 t	P	57,3	46,4	11,3	12,8	9,5	12,7	12,5
Filati cardati di lana ^{a)}	ITALIA	1000 t	P	134,9	121,7	28,4	31,5	28,2	33,5	31,4
Kaardgarens van wol ^{a)}	NEDERLAND	1000 t	P	20,3	18,2	4,6	4,7	4,0	4,9	4,6
Filés et fils cocons de laine cardée ^{a)}	BELGIQUE/BELGIÉ LUXEMBOURG	1000 t	P	23,2	21,6	5,2	5,5	4,8	6,1	6,0
	EWG · CEE	1000 t	P	291	265	64	69	60	72	69

^{a)} Reines Wollgarn und Mischgarn.
^{b)} Ohne Haargarne. Die Haargarne betreffen fast ausschließlich Webgarne.

^{a)} De laine pure et mélangée.
^{b)} Non compris les fils de poils; ces fils concernent presque exclusivement le fil tissage.

ERZEUGNIS · PRODUIT PRODOTTO · PRODUKT	LAND PAYS/PAESE	m ² , m ³ , t, hl...	P L C	1964	1965	1965				1966
						I	II	III	IV	I
Fils cardés pour tissage Filati per tessitura	DEUTSCHLAND (B.R.)									
	FRANCE	1000 t	P	50,4	41,3	10,2	11,4	8,4	11,3	11,0
	ITALIA	1000 t	P	131,0	115,5	26,9	30,0	27,0	31,6	30,0
	NEDERLAND BELGIQUE/BELGIË LUXEMBOURG			—	—	—	—	—	—	—
	EWG · CEE									
Fils cardés: bonneterie et mercerie Filati per maglieria e merceria	DEUTSCHLAND (B.R.)									
	FRANCE	1000 t	P	6,9	5,1	1,1	1,4	1,1	1,4	1,5
	ITALIA	1000 t	P	3,9	6,1	1,5	1,5	1,2	2,0	1,4
	NEDERLAND BELGIQUE/BELGIË LUXEMBOURG			—	—	—	—	—	—	—
	EWG · CEE									
Wollgewebe, insgesamt ^{a) b)} Tissus finis de laine, total Tessuti di lana Wollen weefsels Tissus de laine, total Tissus de laine	DEUTSCHLAND (B.R.)	1000 t	P	51,5	51,8	12,5	13,5	13,1	12,7	13,0
	FRANCE	1000 t	P	75,6	61,1	15,4	16,2	12,8	16,7	17,2
	ITALIA	1000 t	P	78,2	66,9	15,0	17,2	15,8	19,0	17,6
	NEDERLAND	1000 t	P	28,8	25,2	6,4	6,4	5,6	6,8	6,4
	BELGIQUE/BELGIË	1000 t	P	19,7	17,3	4,4	4,3	4,0	4,6	4,6
	LUXEMBOURG	1000 t	P	0	0	0	0	0	0	0
darunter-dont:	EWG · CEE	1000 t	P	254	222	54	58	51	60	59
Wollstoff für Ober- u. Berufskleidung Tissus de laine pour habillement Tessuti per abbigliamento Wollen kledingsstoffen Tissus pour habillement Tissus pour habillement	DEUTSCHLAND (B.R.)	1000 t	P	42,4	44,2	10,3	11,3	11,2	11,4	.
	FRANCE	1000 t	P	41,7	34,7	8,5	8,9	7,3	10,1	10,8
	ITALIA	1000 t	P	61,6	53,9	11,3	14,2	12,9	15,4	14,5
	NEDERLAND	1000 t	P	15,9	14,6	3,7	3,8	3,3	3,8	3,6
	BELGIQUE/BELGIË	1000 t	P	9,6	8,9	2,2	2,2	2,0	2,5	.
	LUXEMBOURG	1000 t	P	0	0	0	0	0	0	0
EWG · CEE	1000 t	P	171	156	36	40	37	43	.	
Schlaf- und Reisedeckenstoff aus Woll- und Kamelhaargespinn ^{a)} Couvertures, molletons et langes Coperte Wollen dekens Couvertures de laine	DEUTSCHLAND (B.R.)	1000 t	P	2,1	2,8	0,6	0,7	0,7	0,8	0,7
		Mio m ²	P	3,4	4,2	1,0	1,0	1,0	1,2	1,1
	FRANCE	1000 t	P	14,6	11,6	3,0	3,2	2,4	3,1	2,2
	ITALIA	1000 t	P	15,3	11,5	3,2	2,5	2,6	3,1	2,7
	NEDERLAND	1000 t	P	9,2	6,9	1,9	1,7	1,5	1,9	1,9
	BELGIQUE/BELGIË LUXEMBOURG	1000 t	P	5,2	4,1	1,1	1,0	1,0	1,0	.
EWG · CEE	1000 t	P	46	37	10	9	8	10	.	
Baumwollgarn ^{c)} Filés de coton, de cardé fileuse ^{c) d)} Filati di cotone ^{e)} Katoenen garens Filés de coton, de cardé fileuse	DEUTSCHLAND (B.R.)	1000 t	P	383,2	384,3	101,4	97,7	85,1	100,1	100,8
	FRANCE	1000 t	P	299,8	266,5	69,6	68,6	52,3	76,0	78,1
	ITALIA	1000 t	P	240,1	200,8	50,1	49,2	44,6	56,7	61,7
	NEDERLAND	1000 t	P	75,7	70,3	19,5	17,6	15,7	17,7	17,3
	BELGIQUE/BELGIË LUXEMBOURG	1000 t	P	110,8	102,2	26,9	24,9	23,3	27,0	26,6
EWG · CEE	1000 t	P	1 110	1 024	268	258	221	278	285	

a) Ganz oder überwiegend Wolle.

b) Schätzung auf Basis der in der Weberei verarbeiteten Garnmengen unter Abzug von 12 v. H.

c) Auch aus Zellwolle und gemischt.

d) Nur Erzeugung in der Baumwollindustrie.

e) Auch aus reinen Baumwollabfällen.

a) Matière prédominante : laine.

b) Estimation effectuée en appliquant une freinte de 12% au poids des filés mis sur métier.

c) Y compris fibranne et mélanges.

d) Production de l'industrie cotonnière seulement.

e) Y compris filés de déchets de coton pur.

ERZEUGNIS · PRODUIT PRODOTTO · PRODUKT	LAND PAYS/PAESE	m ² , m ³ , t, hl...	P L C	1964	1965	1965				1966
						I	II	III	IV	I
Gespinnstverarbeitung in Baumwollwebereien ^{a)}	DEUTSCHLAND (B.R.)	1000 t	C	264,2	271,7	71,3	68,0	60,8	71,6	71,5
Tissus de coton ^{a) b)}	FRANCE	1000 t	P	226,8	197,7	52,2	51,1	38,6	55,8	56,5
Tessuti di cotone.	ITALIA	1000 t	P	184,2	145,8	37,0	36,1	31,7	27,7	43,5
Garenverbruik in katoenweverijen	NEDERLAND	1000 t	C	90,0	86,2
Katoenen weefsels		1000 t	L	69,3	63,5
Tissus de coton	BELGIQUE/BELGIË LUXEMBOURG	1000 t	P	85,9	75,4	19,6	18,7	16,9	20,3	19,6
<i>darunter-dont:</i>	EWG · CEE	1000 t	P/C	(851)	(777)
Samt und Plüsch für Bekleidung aus Baumwollgespinnst	DEUTSCHLAND (B.R.)	t	P	6 628	6 717	1 843	1 729	1 493	1 652	1 700
		1000 m ²	P	20 273	19 585	5 340	5 004	4 488	4 753	4 800
Velours et peluches autres que pour ameublement, en coton	FRANCE ITALIA NEDERLAND	t	P	718	651	166
	EWG · CEE									
Gespinnstverarbeitung in Seiden- und Samtwebereien	DEUTSCHLAND (B.R.)	1000 t	C	54,5	57,4	14,9	14,5	12,8	15,2	15,7
Tissus et rubans de soie ^{c)}	FRANCE	1000 t	P	38,7	31,9	8,4	8,2	6,1	9,2	9,7
Tessuti di seta ^{c)}	ITALIA	1000 t	P	16,7	15,8	8,0	.	3,5	4,3	.
Tissus de soie	NEDERLAND BELGIQUE/BELGIË LUXEMBOURG	1000 t	P	0	.	0
Bastfasergarn aus Weichhanf	DEUTSCHLAND (B.R.)	1000 t	P	7,9	6,9	1,9	1,7	1,6	1,7	1,9
Filés de chanvre	FRANCE	1000 t	P	1,7	1,4	0,3	0,4	0,3	0,4	0,3
Filati di canapa (pura)	ITALIA	1000 t	P	11,7	9,4	2,8	2,3	2,0	2,3	.
Filés de chanvre	NEDERLAND BELGIQUE/BELGIË LUXEMBOURG	1000 t	P	0,3	.	0,1
Bastfasergarn aus Flachs und Ramie	DEUTSCHLAND (B.R.)	1000 t	P	7,3	7,9	2,0	2,0	1,8	2,1	2,0
Filés de lin	FRANCE	1000 t	P	24,8	20,7	5,5	5,5	3,9	5,9	6,0
Filati di lino (puro)	ITALIA	1000 t	P	5,7	4,6	1,2	1,1	1,0	1,3	.
Filés de lin	NEDERLAND BELGIQUE/BELGIË LUXEMBOURG	1000 t	P	14,0	14,7	3,9	3,6	3,3	3,8	4,0
Gespinnstverarbeitung in Leinen- und Schwerwebereien	DEUTSCHLAND (B.R.)	1000 t	C	53,2	56,9	14,2	13,9	13,8	15,0	14,7
Tissus de lin et de chanvre ^{d) e)}	FRANCE	1000 t	P	22,6	18,4	4,8	4,9	3,6	5,1	5,0
Tessuti di lino e canapa ^{e)}	ITALIA	1000 t	P	13,4	12,0	3,2	3,0	2,4	3,4	.
Linnen weefsels	NEDERLAND BELGIQUE/BELGIË LUXEMBOURG	1000 t	L	0,8	0,7
	EWG · CEE	1000 t		(98)	(96)

a) Ganz oder überwiegend Baumwolle.

b) Baumwollindustrie und Leinenindustrie; ohne die Gewebe aus Halb-
leinen.

c) In Seidenwebereien gewebte Stoffe aus Seide, künstl. u. synthet. Garnen.

d) Der Anteil der Gewebe aus Hanf beträgt rund 1 v. H.

e) Eitschl. Gewebe aus Leinen und Hanf, gemischt mit anderen Fasern.

a) Matière prédominante : coton.

b) Industrie cotonnière et industrie linière; tissus métis exclus.

c) Soie naturelle et textiles artificiels et synthétiques tissés dans les soieries.

d) Tissus de chanvre : approximativement 1 % du total.

e) Y compris tissus de lin et de chanvre mélangés à d'autres fibres.

ERZEUGNIS · PRODUIT PRODOTTO · PRODUKT	LAND PAYS/PAESE	m ² , m ³ , t, hl...	P L C	1964	1965	1965				1966
						I	II	III	IV	I
Bastfasergarn aus Jute (auch C.C. Jute)	DEUTSCHLAND (B.R.)	1000 t	P	51,9	49,8	13,1	12,4	10,9	13,4	13,8
Filés de jute	FRANCE	1000 t	P	76,9	75,7	20,1	19,6	14,7	21,3	21,8
Filati di juta	ITALIA	1000 t	P	37,7	37,2	9,2	8,9	9,0	10,1	10,6
Jutegarens	NEDERLAND	1000 t	P	9,0	9,2	2,5	2,3	1,9	2,4	2,2
Filés de jute	BELGIQUE/BELGIË LUXEMBOURG	1000 t	P	83,8	81,2	21,8	20,0	17,7	21,8	22,9
	EWG · CEE	1000 t	P	259	253	67	63	54	69	71
Gespinnstverarbeitung in Jutewebereien	DEUTSCHLAND (B.R.)	1000 t	C	44,0	43,5	11,3	10,6	9,8	11,8	12,1
Tissus de jute	FRANCE	1000 t	P	61,1	60,9	15,9	15,7	12,3	17,1	17,0
Tessuti di juta	ITALIA	1000 t	P	30,5	30,0	7,2	7,3	7,3	7,9	8,0
Juteweefsels	NEDERLAND	1000 t	P	14,9	15,5	4,1	3,9	3,3	4,2	3,4
Tissus de jute	BELGIQUE/BELGIË LUXEMBOURG	1000 t	P	34,5	35,7	8,9	8,8	7,9	10,2	.
	EWG · CEE	1000 t	P/C	(185)	(186)	(47)	(46)	(41)	(51)	.
Näh- und Stopfmittel, Handstrick- und Handarbeitsgarn	DEUTSCHLAND (B.R.)	1000 t	P	16,5	15,9	3,9	3,5	3,8	4,7	4,4
Fileterie de lin et de coton (fils à coudre, à repriser et à tricoter) .	FRANCE ITALIA	1000 t	P	8,1	7,5	2,0	2,0	1,4	2,1	1,9
Naaigarens, handbrei-, haak-, stop- en borduurgarens	NEDERLAND	1000 t	P	4,5
Fils à coudre	BELGIQUE/BELGIË LUXEMBOURG	1000 t	P	1,3	1,1	0,3	0,3	0,2	0,3	0,2
	EWG · CEE									

ERZEUGNIS · PRODUIT PRODOTTO · PRODUKT	LAND PAYS/PAESE	m ² , m ³ , t, hl...	P L C	1964	1965	1965				1966
						I	II	III	IV	
Strümpfwaren	DEUTSCHLAND (B.R.)	Mio Pa	P	672,9	712,6	175,0	178,9	156,5	202,2	196,7
Bas, mi-bas et chaussettes, total	FRANCE	Mio Pa	P	400,1	356,6	95,1	87,7	70,7	103,0	109,4
Calze e calzini	ITALIA	Mio Pa	P	517,8
Kousen en sokken, totaal	NEDERLAND a)	Mio Pa	P	79,2	81,1	[21,2]	[19,4]	[16,1]	[24,4]	.
Bas, bas 3/4, chaussettes et socquettes	BELGIQUE/BELGIÉ LUXEMBOURG	Mio Pa	P	55,8	d) 55,0	d) 14,0	d) 13,9	d) 12,4	d) 14,8	d) 15,8
	EWG · CEE	Mio Pa	P	1 726
<i>davon-soit:</i>										
Damenstrümpfe, insgesamt	DEUTSCHLAND (B.R.)	Mio Pa	P	533,8	558,9	133,1	137,9	124,5	163,4	156,8
Bas pour dames, total	FRANCE	Mio Pa	P	268,5	230,3	61,1	55,4	45,0	68,8	73,9
Calze per donna	ITALIA	Mio Pa	P	360,0
Dameskousen, totaal	NEDERLAND a)	Mio Pa	P	51,9	55,0	[13,7]	[12,9]	[11,0]	[17,4]	.
Bas pour dames, total	BELGIQUE/BELGIÉ LUXEMBOURG	Mio Pa	P	33,9
	EWG · CEE	Mio Pa	P	1 248
<i>darunter-dont:</i>										
Damenstrümpfe aus synth. Material (flachgewirkt, rund- u. flachgestrickt)	DEUTSCHLAND (B.R.)	Mio Pa	P	530,3	555,3	132,3	137,1	123,6	162,3	156,0
Bas: principalement en synthétique	FRANCE	Mio Pa	P	266,5	229,0	60,8	55,1	44,8	68,4	73,6
Calze in fibre sintetice	ITALIA	Mio Pa	P	356,0
Bas en fils synthétiques pour dames	NEDERLAND BELGIQUE/BELGIÉ LUXEMBOURG	Mio Pa	P	33,6	33,7	8,4	8,5	7,7	9,2	9,4
	EWG · CEE									
Herren-, Knaben-, Mädchenstrümpfe und -söckchen	DEUTSCHLAND (B.R.)	Mio Pa	P	139,1	153,7	41,9	41,0	32,0	38,8	39,9
Mi-bas et chaussettes	FRANCE	Mio Pa	P	131,6	126,2	34,0	32,3	25,7	34,2	35,6
Calzini	ITALIA	Mio Pa	P	157,8
Heren- en andere kousen en sokken	NEDERLAND a)	Mio Pa	P	27,3	26,1	[7,5]	[6,5]	[5,1]	[7,0]	.
Chaussettes, bas 3/4, socquettes	BELGIQUE/BELGIÉ LUXEMBOURG	Mio Pa	P	21,9	21,3	5,6	5,4	4,8	5,6	6,4
	EWG · CEE	Mio Pa	P	478
Oberbekleidung b) c)	DEUTSCHLAND (B.R.)	Mio st	P	54,6	61,1	14,0	14,	15,2	17,2	17,4
Survêtements	FRANCE	Mio p	P	82,6	77,9	19,5	20,7	16,7	20,9	22,5
Indumenti a maglia	ITALIA	Mio p	P	126,5
Bovengoederen	NEDERLAND a)	Mio st	P	8,5	7,6	[1,7]	[2,0]	[1,9]	[2,0]	.
Articles de vêtement de dessus	BELGIQUE/BELGIÉ LUXEMBOURG	Mio p	P	22,2	23,3	5,6	6,0	5,3	6,4	6,5
	EWG · CEE	Mio p	P	294
Gewirkte und gestrickte Leibwäsche c)	DEUTSCHLAND (B.R.)	Mio st	P	344,5	347,5	88,5	86,0	84,2	88,8	88,6
Sous-vêtements	FRANCE	Mio p	P	186,0	172,4	41,3	43,6	37,8	49,7	54,2
Biancheria a maglia	ITALIA	Mio p	P	130,6
Ondergoederen	NEDERLAND a)	Mio st	P	71,0	63,4	[17,8]	[16,5]	[12,0]	[17,1]	.
Articles de sous-vêtement	BELGIQUE/BELGIÉ LUXEMBOURG	Mio p	P	41,7	39,9	10,0	9,8	9,3	10,8	10,6
	EWG · CEE	Mio p	P	774

a) Perioden, die ungefähr Vierteljahre entsprechen.
b) Jacken, Joppen, Hosen, Kleider, Röcke, Blusen, Pullover und Westen
c) Ohne die in der Bekleidungsindustrie konfektionierten Wirk- und Strickwaren.
d) Ohne Frauenstrümpfe aus Rayon und reine Seide.

a) Périodes à peu près équivalentes aux trimestres.
b) Vestons, pantalons, gilets, robes, jupes, blouses, pullovers.
c) Sans les articles en tissu à maille confectionnés dans l'industrie de l'habillement.
d) Sans les bas pour dames en rayonne et soie naturelle.

ERZEUGNIS · PRODUIT PRODOTTO · PRODUKT	LAND PAYS/PAESE	m ² , m ³ , t, hl...	P L C	1964	1965	1965				1966
						I	II	III	IV	I
Gestrickte Handschuhe	DEUTSCHLAND (B.R.)	Mio Pa	P	20,9
Gants en tricot	FRANCE	Mio Pa	P	8,8	6,9	1,8	1,9	1,5	1,9	1,7
Guanti di maglia	ITALIA	Mio Pa	P	15,0
Tricohandschoenen	NEDERLAND	Mio Pa	P	0,4
Gants en tricot	BELGIQUE/BELGIË LUXEMBOURG	Mio Pa	P	0,5	0,3	0,1	0,1	0,1	0,0	.
				—	—	—	—	—	—	—
	EWG · CEE	Mio Pa	P	46

Sonstiges Textilgewerbe
Altre industrie tessili
Autres industries textiles
Overige textielnijverheid

ERZEUGNIS · PRODUIT PPODOTTO · PRODUKT	LAND PAYS/PAESE	m ² , m ³ , t, hl...	P L C	1964	1965	1965				1966
						I	II	III	IV	I
Linoleum	DEUTSCHLAND (B.R.)	1000 t	P	58,3	49,6	13,3	13,2	12,5	10,6	12,6
Linoléum	FRANCE	Mio m ²	L	2,8	2,2	0,5	0,6	0,6	0,5	0,4
	ITALIA									
	NEDERLAND									
	BELGIQUE/BELGIË									
	LUXEMBOURG									
	EWG · CEE									
Kunstleder u. a. mit Kunststoff be- schichtetes textiles Trägermaterial.	DEUTSCHLAND (B.R.)	Mio m ²	P	95,7	96,3	25,2	22,3	22,6	26,1	26,9
Toiles cirées, moleskines et tissus en- duits de plastique		1000 t	P	56,0	57,8	14,9	13,4	13,4	16,1	16,0
	FRANCE	Mio m ²	L	51,2	53,8	13,0	13,8	10,7	16,2	17,4
	ITALIA									
	NEDERLAND									
	BELGIQUE/BELGIË									
	LUXEMBOURG									
	EWG · CEE									
Teppiche, Läufer und Fußbodenbelag aus Wollgespinnst und Haargarn . . .	DEUTSCHLAND (B.R.)	1000 t	P	34,1	36,4	9,2	9,3	8,4	9,5	8,6
Tapis de laine		Mio m ²	P	18,2	19,0	4,8	4,8	4,4	5,0	4,4
Tappeti di lana	FRANCE	1000 t	P	9,3	9,6	2,7	2,5	1,9	2,5	.
	ITALIA	1000 t	P	5,5	5,8	1,5	1,5	1,2	1,6	.
Tapijten, tapijtgoederen	NEDERLAND	1000 t	C	15,7	14,4	3,7	3,9	2,7	4,1	3,8
Tapis de laine		Mio m ²	P	11,2	11,5	2,6	3,4	2,8	2,7	3,2
	BELGIQUE/BELGIË	1000 t	P	21,3	22,5	5,5	6,1	5,0	6,0	7,0
	LUXEMBOURG			—	—	—	—	—	—	—
	EWG · CEE	1000 t	P/C	86	89	23	23	19	24	.



ERZEUGNIS · PRODUIT PRODOTTO · PRODUKT	LAND PAYS/PAESE	m ² , m ³ , t, hl...	P L C	1964	1965	1965				1966
						I	II	III	IV	I
Schuhe, insgesamt	DEUTSCHLAND (B.R.)	Mio Pa	P	166,4	171,7	46,2	40,2	42,1	43,2	46,5
Chaussures, total	FRANCE	Mio Pa	P	215,1
Calzature, totale b)	ITALIA	Mio Pa	P	120,6
Schoeisel, totaal a)	NEDERLAND	Mio Pa	P	35,5	[34,1]	[8,9]	[8,2]	[7,7]	[9,3]	9,3
Chaussures, total	BELGIQUE/BELGIÉ	Mio Pa	P	b) 26,6	b) 25,2	b) 6,4	b) 6,2	b) 6,0	b) 6,6	.
Chaussures, total.	LUXEMBOURG									
davon- <i>soit</i> :	EWG · CEE	Mio Pa	P	[564]
Hausschuhe c)	DEUTSCHLAND (B.R.)	Mio Pa	P	35,1	37,3	7,9	8,4	10,8	10,2	8,8
Pantoufles	FRANCE	Mio Pa	P	73,2	(58,8)	(15,6)	(14,9)	(13,8)	(14,6)	(14,6)
Pantofole	ITALIA	Mio Pa	P	7,2
Pantoffels en huisschoeisel a)	NEDERLAND	Mio Pa	P	7,0	[6,1]	[1,3]	[1,4]	[1,7]	1,7	[1,1]
Pantoufles	BELGIQUE/BELGIÉ	Mio Pa	P	10,3	9,3	2,1	2,2	2,4	2,6	.
	LUXEMBOURG									
	EWG · CEE	Mio Pa	P	133
Lederschuhe d)	DEUTSCHLAND (B.R.)	Mio Pa	P	118,6	122,6	34,3	28,8	29,0	30,5	34,4
Chaussures de cuir et assimilées d)	FRANCE	Mio Pa	P	110,3	(108,2)	(30,9)	(29,1)	(20,9)	(27,3)	(35,3)
Calzature in cuoio	ITALIA	Mio Pa	P	93,0
Lederen schoeisel a) d)	NEDERLAND	Mio Pa	P	24,1	[24,1]	[6,5]	[6,0]	[5,1]	6,4	[6,7]
Chaussures de cuir d)	BELGIQUE/BELGIÉ	Mio Pa	P	13,0	12,7	3,3	3,1	2,9	3,3	.
	LUXEMBOURG									
davon- <i>soit</i> :	EWG · CEE	Mio Pa	P	[359]
Arbeitsschuhwerk und Sportstiefel	DEUTSCHLAND (B.R.)	1000 Pa	P	6 311	6 159	1 331	1 322	1 643	1 863	1 518
	FRANCE									
	ITALIA									
Werk-, beroeps- en sportschoenen en -laarzen a)	NEDERLAND	1000 Pa	P	1 191	[1 129]	[253]	[240]	[270]	[366]	.
Bottes, bottines, chauss. de sport, etc.	BELGIQUE/BELGIÉ	1000 Pa	P	582	480	114	114	103	150	.
	LUXEMBOURG									
	EWG · CEE									
Sandalen und Sandaletten	DEUTSCHLAND (B.R.)	1000 Pa	P	11 312	10 508	4 487	4 071	809	1 141	3 014
	FRANCE									
	ITALIA									
Sandalen a)	NEDERLAND	1000 Pa	P	e)	e)	e)	e)	e)	e)	.
Sandales e)	BELGIQUE/BELGIÉ									
	LUXEMBOURG									
	EWG · CEE									
Lederstraßenschuhe für Männer und Burschen f)	DEUTSCHLAND (B.R.)	1000 Pa	P	25 283	26 795	7 046	5 934	6 739	7 076	7 295
Chaussures de ville pour hommes	FRANCE	1000 Pa	P	34 100	(33 720)	(9 600)	(9 030)	(6 375)	(8 730)	(10 500)
Calzature per uomo	ITALIA	1000 Pa	P	31 800
Lederen herenschoenen a) g)	NEDERLAND	1000 Pa	P	5 724	[5 443]	[1 461]	[1 354]	[1 187]	[1 441]	[1 413]
Chaussures en cuir pour hommes h)	BELGIQUE/BELGIÉ	1000 Pa	P	3 240	3 392	894	810	760	927	.
	LUXEMBOURG									
	EWG · CEE	1000 Pa	P	[100 150]

a) Erzeugung der Unternehmen mit 10 Beschäftigten und mehr.
b) Ohne Schuhe aus Kunststoffen.
c) Einschl. Hausschuhe mit anvulkanisierter Gummisohle, hergestellt von Betrieben der kautschukverarbeitenden Industrie.
d) Schuhe mit Lederoberteil und Leder- oder Gummisohle.
e) In den übrigen Untergruppen der Lederschuhe enthalten.
f) Einschl. solche für Prothesenträger.
g) Herren- und Knabenschuhe ab Größe 36, einschließlich Sandalen.
h) Einschl. Sandalen.

a) Production des entreprises occupant 10 personnes et plus.
b) Non compris les chaussures en matières plastiques.
c) Y compris les pantoufles à semelles vulcanisées, fabriquées dans l'industrie du caoutchouc.
d) Chaussures avec dessus en cuir et semelles de cuir ou de caoutchouc.
e) Compris dans les autres sous-groupes des « chaussures de cuir ».
f) Y compris chaussures de prothèse.
g) Chaussures de ville pour hommes et cadets, pointure 36 et plus, y compris sandales.
h) Y compris sandales.

ERZEUGNIS · PRODUIT PRODOTTO · PRODUKT	LAND PAYS/PAESE	m ² , m ³ , t, hl...	P L C	1964	1965	1965				1966
						I	II	III	IV	I
Lederstraßensch. f. Frauen u. Mädchen	DEUTSCHLAND (B.R.)	1000 Pa	P	56 686	58 805	15 903	13 158	14 663	15 081	16 165
Chaussures de ville pour dames	FRANCE	1000 Pa	P	53 200	(51 600)	(14 850)	(13 950)	(9 810)	(12 945)	(18 090)
Calzature per donna	ITALIA	1000 Pa	P	43 800
Lederen damesschoenen ^{a) b)}	NEDERLAND	1000 Pa	P	10 971	[11 478]	[3 129]	[2 880]	[2 513]	[2 956]	[3 354]
Chaussures en cuir ^{c)} pour dames . .	BELGIQUE/BELGIË	1000 Pa	P	6 756	6 432	1 706	1 582	1 503	1 643	(2 527)
	LUXEMBOURG									
	EWG · CEE	1000 Pa	P	[171 400]
Lederstraßenschuhe für Kinder (27-35)	DEUTSCHLAND (B.R.)	1000 Pa	P	11 876	13 134	3 517	2 750	3 399	3 468	4 041
Chaussures de ville enfants et bébés	FRANCE	1000 Pa	P	23 000	(22 920)	(6 450)	(6 121)	(4 710)	(5 580)	(6 660)
Calzature per bambini	ITALIA	1000 Pa	P	17 400
Lederen jongens- en meisjesschoenen (28 en groter) ^{a) d)}	NEDERLAND	1000 Pa	P	3 456	[3 366]	[926]	[828]	[662]	[950]	[937]
Chaussures en cuir ^{c)} pour enfants . .	BELGIQUE/BELGIË	1000 Pa	P	2 215	2 088	565	533	482	506	.
	LUXEMBOURG									
	EWG · CEE	1000 Pa	P	[57 950]
Lederstraßenschuhe für Kleinkinder (bis Gr. 26)	DEUTSCHLAND (B.R.)	1000 Pa	P	6 996	7 292	2 049	1 588	1 753	1 902	2 336
	FRANCE									
	ITALIA									
Lederen kinderschoenen (t/m maat 27) ^{a)}	NEDERLAND	1000 Pa	P	2 769	[2 664]	[732]	[685]	[512]	[735]	[713]
Chaussures en cuir ^{c)} pour bébés . .	BELGIQUE/BELGIË	1000 Pa	P	224	255	58	52	70	76	74
	LUXEMBOURG									
	EWG · CEE									
Sonstiges Schuhwerk ^{e) f)}	DEUTSCHLAND (B.R.)	Mio Pa	P	12,8	11,8	4,0	3,0	2,3	2,5	3,3
Autres chaussures ^{e)}	FRANCE	Mio Pa	P	31,6
Altre calzature ^{g)}	ITALIA	Mio Pa	P	20,4
Overig schoeisel ^{a) e)}	NEDERLAND	Mio Pa	P	4,4	[3,9]	[1,1]	[0,8]	[0,8]	[1,2]	[1,4]
Autres chaussures ^{e)}	BELGIQUE/BELGIË	Mio Pa	P	g) 3,3	g) 3,3	g) 1,0	g) 0,9	g) 0,6	g) 0,7	.
Autres chaussures	LUXEMBOURG									
	EWG · CEE	Mio Pa	P	73

a) Erzeugung der Unternehmen mit 10 Beschäftigten und mehr.
b) Damen- und Mädchenschuhe ab Größe 36, einschließlich Sandalen

c) Einschließlich Sandalen
d) Größe 28-35, einschl. Sandalen.
e) Die hierin enthaltenen Gummischuhe sind in der Kautschukindustrie
gesondert ausgewiesen.
f) Einschl. Schuhe aus Kunststoffen, Schuhe mit Holzsohle und Schuhe mit
anvulkanisierter Gummisohle, hergestellt von Betrieben der Kautschuk-
industrie.
g) Ohne Schuhe aus Kunststoffen.

a) Production des entreprises occupant 10 personnes et plus.
b) Chaussures de ville pour femmes et filles, pointure 36 et plus, y com-
pris sandales.
c) Y compris sandales.
d) pointures 28 à 35, y compris sandales.
e) Les chaussures en caoutchouc comprises dans ces chiffres sont donnée:
séparément dans le chapitre « Industrie du caoutchouc ».
f) Y compris chaussures en matières plastiques, chaussures avec semelle:
de bois et chaussures avec semelles vulcanisées, fabriquées dans l'industrie
du caoutchouc.
g) Non compris les chaussures en matières plastiques.

ERZEUGNIS · PRODUIT PRODOTTO · PRODUKT	LAND PAYS/PAESE	m ² , m ³ , t, hl...	P L C	1964	1965	1965				1966
						I	II	III	IV	I
Mäntel aller Art ^{b)} , Umhänge, Joppen und Stutzer	DEUTSCHLAND (B.R.)	1000 st	P	e) 19 252	23 022	5 262	4 651	6 366	6 743	6 375
	FRANCE									
Cappotti, soprabiti e impermeabili . . .	ITALIA	1000 p	P	6 094
Overjassen, demi-saisons, mantels en regenjassen ^{c)}	NEDERLAND	1000 st	P	[6 322]	[5 614]	[1 156]	[1 245]	[1 599]	[1 614]	[1 277]
	BELGIQUE/BELGIË									
	LUXEMBOURG									
	EWG · CEE									
<i>davon-soit:</i>										
— für Männer und Knaben ^{d)}	DEUTSCHLAND (B.R.)	1000 st	P	6 580	6 019	1 140	1 011	1 872	1 996	1 255
	FRANCE									
— per uomo e ragazzo	ITALIA	1000 p	P	3 623
Overjassen, demi-saisons en regenjas- sen voor heren ^{e)}	NEDERLAND	1000 st	P	[2 616]	[2 099]	[342]	[411]	[663]	[683]	[407]
	BELGIQUE/BELGIË									
	LUXEMBOURG									
	EWG · CEE									
— für Frauen und Mädchen ^{d)}	DEUTSCHLAND (B.R.)	1000 st	P	e) 12 035	16 304	3 959	3 473	4 305	4 567	4 914
	FRANCE									
— per signora	ITALIA	1000 p	P	2 471
Damesmantels (incl. regenmantels) ^{e)} .	NEDERLAND	1000 st	P	[3 706]	[3 515]	[814]	[834]	[936]	[931]	[870]
	BELGIQUE/BELGIË									
	LUXEMBOURG									
	EWG · CEE									
Anzüge für Männer und Knaben . . .	DEUTSCHLAND (B.R.)	1000 st	P	9 411	9 875	2 757	2 575	2 109	2 434	3 001
	FRANCE									
Abiti completi per uomo e per ragazzo	ITALIA	1000 p	P	3 417
Herenkostuums en jongenspakjes . . .	NEDERLAND	1000 st	P	[2 778]	[2 568]	[799]	[719]	[474]	[576]	[776]
	BELGIQUE/BELGIË									
	LUXEMBOURG									
	EWG · CEE									
Sakkos und Janker für Männer und Knaben	DEUTSCHLAND (B.R.)	1000 st	P	8 262	9 959	2 655	3 010	1 981	2 313	3 188
	FRANCE									
Giacche per uomo e per ragazzo . . .	ITALIA	1000 p	P	933
Heren- en jongenscolberts, sportjacks	NEDERLAND	1000 st	P	[2 371]	[2 449]	[702]	[652]	[495]	[600]	[807]
	BELGIQUE/BELGIË									
	LUXEMBOURG									
	EWG · CEE									

a) Die Zahlen schließen die in der Bekleidungsindustrie konfektionierten Artikel aus gewirkten und gestrickten Stoffen ein.

b) Einschl. Regenmäntel aus gummiertem Gewebe; ohne Regenmäntel aus Gummi und Kunststoff.

c) Einschl. Regenmäntel aus gumm. Gewebe u. Regenmäntel aus Kunststoff.

d) Ohne Regenmäntel aus gummiertem Gewebe und Regenmäntel aus Gummi und Kunststoff.

e) Mäntel für Frauen und Mädchen: nur Herstellung für eigene Rechnung.

a) Les données comprennent les articles d'habillement en tissu à maille confectionnés dans l'industrie de l'habillement.

b) Y compris imperméables en tissu caoutchoutés; non compris imperméables en caoutchouc ou matières plastiques.

c) Y compris imperméables en tissu caoutchoutés et en matières plastiques.

d) Non compris imperméables en tissu caoutchoutés et en matières plastiques.

e) Manteaux pour dames et jeunes filles uniquement production pour compte propre.

ERZEUGNIS · PRODUIT PRODOTTO · PRODUKT	LAND PAYS/PAESE	m ² , m ³ , t, hl...	P L C	1964	1965	1965				1966
						I	II	III	IV	
Hosen für Männer und Knaben	DEUTSCHLAND (B.R.) FRANCE	1000 st	P	24 937	27 367	6 715	7 181	6 398	7 073	7 332
Pantaloni e pantaloncini per uomo e per ragazzo	ITALIA	1000 p	P	5 702
Pantalons en korte broeken	NEDERLAND BELGIQUE/BELGIË LUXEMBOURG	1000 st	P	[6 093]	[6 012]	[1 706]	[1 660]	[1 202]	[1 444]	[1 547]
	EWG · CEE									
Kostüme und Komplets	DEUTSCHLAND (B.R.) FRANCE	1000 st	P	b) 4 907	7 332	2 091	1 756	1 858	1 627	2 552
Complets en mantelcostuums	ITALIA NEDERLAND BELGIQUE/BELGIË LUXEMBOURG	1000 st	P	[297]	[587]	[198]	[137]	[109]	[143]	[178]
	EWG · CEE			—	—	—	—	—	—	—
Jacken und Janker für Frauen und Mädchen	DEUTSCHLAND (B.R.) FRANCE	1000 st	P	b) 969	1 273	310	327	301	335	393
Giacche per signora	ITALIA	1000 p	P	122
Dameskleding: sportjacks	NEDERLAND BELGIQUE/BELGIË LUXEMBOURG	1000 st	P	[744]	[703]	[148]	[167]	[186]	[202]	[194]
	EWG · CEE			—	—	—	—	—	—	—
Röcke u. Hosen für Frauen u. Mädchen ^{a)}	DEUTSCHLAND (B.R.) FRANCE	1000 st	P	b) 19 698	27 619	6 734	6 372	6 921	7 592	7 820
Gonne e pantaloni per signora	ITALIA	1000 p	P	1 693
Rokken, damespantalons en -shorts	NEDERLAND BELGIQUE/BELGIË LUXEMBOURG	1000 st	P	[5 633]	[5 774]	[1 424]	[1 202]	[1 444]	[1 704]	[1 755]
	EWG · CEE			—	—	—	—	—	—	—
Blusen	DEUTSCHLAND (B.R.) FRANCE	1000 st	P	b) 25 768	34 198	9 780	10 556	7 289	6 573	9 410
Camicette	ITALIA	1000 p	P	2 190
Pullover, vesten, truien, blouses e.d.	NEDERLAND BELGIQUE/BELGIË LUXEMBOURG	1000 st	P	[4 600]	[4 887]	[1 377]	[1 720]	[1 032]	[758]	[1 278]
	EWG · CEE									
Kleider	DEUTSCHLAND (B.R.) FRANCE	1000 st	P	33 008	34 158	9 530	9 662	7 293	7 673	9 646
Abiti e tailleurs	ITALIA	1000 p	P	3 215
Japonnen en deux-pièces	NEDERLAND BELGIQUE/BELGIË LUXEMBOURG	1000 st	P	[6 185]	[6 185]	[1 802]	[1 658]	[1 217]	[1 508]	[1 866]
	EWG · CEE			—	—	—	—	—	—	—

a) Auch Hosenröcke, ohne Shorts.
b) Nur für eigene Rechnung.

a) Y compris jupes-culottes, sans shorts.
b) Uniquement production pour compte propre.

ERZEUGNIS · PRODUIT PRODOTTO · PRODUKT	LAND PAYS/PAESE	m ² , m ³ , t, hl...	P L C	1964	1965	1965				1966
						I	II	III	IV	I
Arbeits-, Berufs- und Schutzanzüge, einteilig (Kombinationen), genäht .	DEUTSCHLAND (B.R.)	1000 st	P	5 517	5 632	1 381	1 461	1 328	1 462	1 522
Werkkleding: overalls	FRANCE									
	ITALIA									
	NEDERLAND BELGIQUE/BELGIË LUXEMBOURG	1000 st	P	[2 970]	[2 679]	[739]	[690]	[589]	[661]	[710]
	EWG · CEE									
Arbeits-, Berufs- und Spezialschutz- hosen, genäht	DEUTSCHLAND (B.R.)	1000 st	P	6 625	6 955	1 764	1 838	1 627	1 726	1 672
Werkbroeken	FRANCE									
	ITALIA									
	NEDERLAND BELGIQUE/BELGIË LUXEMBOURG	1000 st	P	[1 204]	[964]	[222]	[256]	[232]	[254]	[258]
	EWG · CEE									
Arbeits-, Berufs- und Spezialschutz- jacken, -mäntel und -kittel, genäht .	DEUTSCHLAND (B.R.)	1000 st	P	12 447	12 594	3 256	3 213	2 855	3 270	3 611
Werkjassen en -vesten (incl. stofjassen)	FRANCE									
	ITALIA									
	NEDERLAND BELGIQUE/BELGIË LUXEMBOURG	1000 st	P	[1 796]	[1 774]	[443]	[457]	[402]	[472]	[474]
	EWG · CEE									
Ober-, Sport- und Arbeitshemden .	DEUTSCHLAND (B.R.)	1000 st	P	73 777	73 138	19 078	19 202	15 843	19 015	18 281
Camicie (città e sport) e camiciotti . Overhemden sport- en werkhemden .	FRANCE									
	ITALIA	1000 p	P	21 389						
	NEDERLAND BELGIQUE/BELGIË LUXEMBOURG	1000 st	P	[12 502]	[10 626]	[2 852]	[2 778]	[2 234]	[2 762]	[2 805]
	EWG · CEE									
Tageswäsche (Hemdchen, Unterklei- der, Schlüpfer usw.) ^{a)}	DEUTSCHLAND (B.R.)	1000 st	P	15 977	18 423	4 711	4 754	4 438	4 520	5 889
Sottovesti, e mutandine Onderjurken	FRANCE									
	ITALIA	1000 p	P	12 561						
	NEDERLAND BELGIQUE/BELGIË LUXEMBOURG	1000 st	P	[3 396]	[2 526]	[650]	[655]	[570]	[651]	[823]
	EWG · CEE									
Nachthemden, Schlaf- u. Hausanzüge ^{a)}	DEUTSCHLAND (B.R.)	1000 st	P	18 491	17 248	4 247	3 603	4 221	5 177	4 696
Camicie da notte e pigiami per signora Pyjama's, nachthemden, peignoirs ^{a)} .	FRANCE									
	ITALIA	1000 p	P	3 208						
	NEDERLAND BELGIQUE/BELGIË LUXEMBOURG	1000 st	P	[4 871]	[4 844]	[1 285]	[941]	[1 167]	[1 451]	[1 221]
	EWG · CEE									

a) Für Frauen, Mädchen und Kinder.

a) Pour femmes, jeunes filles et enfants.

ERZEUGNIS · PRODUIT PRODOTTO · PRODUKT	LAND PAYS/PAESE	m ² , m ³ , t, hl...	P L C	1964	1965	1965				1966
						I	II	III	IV	I
Schwellen, nicht imprägniert	DEUTSCHLAND (B.R.)	1000 m ³	P	345	234	63	72	50	48	81
Traverses Injectées	FRANCE	1000 p	L	4 095	3 348	917	889	765	777	1 118
Traversine	ITALIA	1000 m ³	P	95
Dwarsliggers	NEDERLAND	1000 m ³	P	2
Traverses	BELGIQUE/BELGIË LUXEMBOURG	1000 m ³	P	60
	EWG · CEE									
Holzfaserplatten	DEUTSCHLAND (B.R.)	1000 t	P	279,7	280,1	68,6	71,8	73,4	66,3	74,1
Panneaux synthét. en fibres de bois	FRANCE	1000 t	P	183,5	189,8	50,1	48,3	40,0	51,3	51,4
Pannelli di fibra di legno	ITALIA	1000 t	P	48
Houtvezelplaten	NEDERLAND	1000 t	P	31,0	29	7,8	8,6	6,9	.	.
Panneaux en fibres	BELGIQUE/BELGIË LUXEMBOURG	1000 t	P	52
	EWG · CEE	1000 t	P	594
<i>davon-voit:</i>										
Holzfaserhartplatten	DEUTSCHLAND (B.R.)	1000 t	P	229,8	232,6	56,5	60,6	61,2	54,3	62,1
Panneaux durs en fibres de bois	FRANCE	1000 t	P	145,7	154,5	39,2	40,6	32,7	41,9	43,1
Pannelli di fibra di legno compressa	ITALIA	1000 t	P	48
Hardboard	NEDERLAND	1000 t	P	22,2	22	5,6	6,1	4,8	.	.
Panneaux comprimés	BELGIQUE/BELGIË LUXEMBOURG	1000 t	P	45
	EWG · CEE	1000 t	P	491	443
Holzfaserisollerplatten	DEUTSCHLAND (B.R.)	1000 t	P	49,9	47,5	12,1	11,2	12,2	12,0	12,0
Panneaux poreux en fibres de bois (isolants)	FRANCE	1000 t	P	37,8	35,3	10,9	7,7	7,3	9,4	8,3
Pannelli di fibra di legno non compressa	ITALIA	1000 t	P	—
Zachtboard	NEDERLAND	1000 t	P	8,8	7	2,2	2,5	2,1	.	.
Panneaux non comprimés	BELGIQUE/BELGIË LUXEMBOURG	1000 t	P	7
	EWG · CEE	1000 t	P	103
Holzspanplatten, furniert und nicht furniert	DEUTSCHLAND (B.R.)	1000 m ³	P	1 527,1	1 792,3	436,6	438,9	452,5	464,3	446,9
Panneaux de particules	FRANCE	1000 t	P	370,0	426,3	110,6	109,8	85,9	120,0	117,4
Pannelli di trucioli di legno	ITALIA	1000 t	P	108
Houtspaanderplaat	NEDERLAND	1000 t	P	43,9	.	9,6	9,5	8,3	.	.
Panneaux de particules de bois	BELGIQUE/BELGIË LUXEMBOURG	1000 t	P	57
	EWG · CEE	1000 t	P	(1 490)
Furniere	DEUTSCHLAND (B.R.)	1000 m ³	P	798,8	829,6	214,4	206,5	195,8	212,9	210,9
Placages	FRANCE	Mio feuil.	P	159,5	167,2	45,3	45,7	33,6	42,7	45,8
Fineer	ITALIA									
	NEDERLAND	1000 m ³	P	84,0	84,2	23,1	20,9	19,7	20,6	21,9
	BELGIQUE/BELGIË LUXEMBOURG									
	EWG · CEE									

ERZEUGNIS · PRODUIT PRODOTTO · PRODUKT	LAND PAYS/PAESE	m ² , m ³ , t, hl...	P L C	1964	1965	1965				1966
						I	II	III	IV	
Sperrholz	DEUTSCHLAND (B.R.)	1000 m ³	P	654,4	670,3	172,5	168,8	160,2	168,8	169,
Contreplaqué (panneaux multiplis et lattés)	FRANCE	1000 m ³	P	488,1	473,8	126,0	123,1	94,0	130,6	127,
Compensato	ITALIA	1000 m ³	P	300
Triplex, multiplex en meubelplaat . . .	NEDERLAND	1000 m ³	P	48,5	52,2	13,7	12,6	12,5	13,4	13,
Contreplaqué	BELGIQUE/BELGIË LUXEMBOURG	1000 m ³	P	70 —	. —	10,0 —	17,0 —	. —	. —	. —
	EWG · CEE	1000 m ³	P	1 561
Holzmehl (ohne Säge- und Schleifmehl)	DEUTSCHLAND (B.R.)	1000 t	P	44,8	42,3	11,4	10,7	10,3	9,9	11,4
Farine de bois	FRANCE	1000 t	P	15,6	14,9	4,5	4,1	2,8	3,6	4,1
	ITALIA NEDERLAND BELGIQUE/BELGIË LUXEMBOURG									
	EWG · CEE									

ERZEUGNIS · PRODUIT PRODOTTO · PRODUKT	LAND PAYS/PAESE	m ² , m ³ , t, hl...	P L C	1964	1965	1965				1966
						I	II	III	IV	
Holzschliff u. Holzzellstoff, insgesamt .	DEUTSCHLAND (B.R.)	1000 t	P	1 372,2	1 389,8	345,4	342,3	360,3	341,9	342,4
Pâtes de bois	FRANCE	1000 t	P	1 358,0	[1 451,3]	[372,3]	[377,6]	[307,5]	[393,9]	[396,0]
Paste di legno	ITALIA	1000 t	P	650,3	.	159,5	165,2	[153]	.	.
Houtslip en houtcellulose.	NEDERLAND	1000 t	P	(162)
Pâtes de bois	BELGIQUE/BELGIË	1000 t	P	171
	LUXEMBOURG			—	—	—	—	—	—	—
	EWG · CEE	1000 t	P	(3 714)
<i>davon-soit:</i>										
Holzschliff für Papierherstellung . . .	DEUTSCHLAND (B.R.)	1000 t	P	645,7	665,2	162,7	160,4	176,5	165,7	169,2
Pâtes de bois mécaniques pour papier	FRANCE	1000 t	P	442,1	449,7	118,2	115,8	96,0	119,7	123,6
Pasta meccanica di legno per carta . . .	ITALIA	1000 t	P	361,9	370,8	86,7	90,9	91,7	101,5	100,0
Houtslip voor papiervervaardiging . . .	NEDERLAND	1000 t	P	152	158	81		77		.
Pâtes de bois mécaniques pour papier	BELGIQUE/BELGIË	1000 t	P	109
	LUXEMBOURG			—	—	—	—	—	—	—
	EWG · CEE	1000 t	P	1 711
Holzzellstoff für Papierherstellung . . .	DEUTSCHLAND (B.R.)	1000 t	P	458,7	466,2	115,6	116,1	117,7	116,9	113,0
Autres pâtes de bois pour papier . . .	FRANCE	1000 t	P	825,0	921,9	[237,3]	[238,8]	[195,3]	[250,5]	[253,2]
Cellulosa da legno per carta	ITALIA	1000 t	P	194,0	.	52,0	[53,0]	[45]	.	.
Houtcellulose voor papiervervaardiging	NEDERLAND	1000 t	P	(10)
Autres pâtes de bois pour papier. . . .	BELGIQUE/BELGIË	1000 t	P	62
	LUXEMBOURG			—	—	—	—	—	—	—
	EWG · CEE	1000 t	P	(1 550)
Edel- und Kunstfaserzellstoff.	DEUTSCHLAND (B.R.)	1000 t	P	267,8	258,3	67,1	65,8	66,1	59,3	60,2
Pâtes textiles et à usages chimiques . . .	FRANCE	1000 t	L	90,7	79,7	16,8	23,0	16,2	23,7	19,2
Cellulose per fibre tessili	ITALIA	1000 t	P	94,3	79,0	20,8	21,3	16,7	20,3	20,5
	NEDERLAND			—	—	—	—	—	—	—
	BELGIQUE/BELGIË			—	—	—	—	—	—	—
	LUXEMBOURG			—	—	—	—	—	—	—
	EWG · CEE	1000 t		(453)	(417)	(105)	(110)	(99)	(103)	(100)
Sonstiger Zellstoff (nicht aus Holz) . . .	DEUTSCHLAND (B.R.)	1000 t	P	122
Pâtes, autres que pâtes de bois	FRANCE	1000 t	P	186
Altre paste (escluse quelle di legno) . . .	ITALIA	1000 t	P	188
Andere cellulose (niet uit hout)	NEDERLAND	1000 t	P	(425)	415	(199)		(216)		.
Pâtes, autres que pâtes de bois	BELGIQUE/BELGIË	1000 t	P	17
	LUXEMBOURG			—	—	—	—	—	—	—
	EWG · CEE	1000 t	P	(938)
<i>darunter-dont:</i>										
Papierzellstoff aus Einjahrespflanzen . . .	DEUTSCHLAND (B.R.)	1000 t	P	22,3	21,6	5,8	5,5	5,7	4,6	10,1
Pâtes chimiques de végétaux annuels . . .	FRANCE	1000 t	P	19	[19,2]	[4,8]	[4,5]	[4,2]	[5,7]	[3,6]
Cellulose per carta da paglia	ITALIA	1000 t	P	38,1	.	8,7	8,9	.	.	.
Chemische cellulose van niet-blijvende gewassen	NEDERLAND	1000 t	P	25	21	10		11		.
	BELGIQUE/BELGIË			—	—	—	—	—	—	—
	LUXEMBOURG			—	—	—	—	—	—	—
	EWG · CEE	1000 t	P	104	.	[50]

a) Die Zahlen für Holzschliff und Zellstoff sind auf Basis eines Trocken-
gehaltes von 90 % berechnet.

a) Le poids des pâtes est ramené à 90 % de matières sèches.

ERZEUGNIS · PRODUIT PRODOTTO · PRODUKT	LAND PAYS/PAESE	m ² , m ³ , t, hl...	P L C	1964	1965	1965				1966
						I	II	III	IV	I
Papier und Pappe (unveredelt), insgesamt	DEUTSCHLAND (B.R.)	1000 t	P	4 025,3	4 222,0	1 042,5	1 010,0	1 108,9	1 060,5	1 093,9
Papiers et cartons, total	FRANCE	1000 t	P	3 128,2	3 166,2	813,0	812,1	663,6	877,5	903,6
Carta e cartoni, totale	ITALIA	1000 t	P	2 045,8	2 208,0	521,0	563,1	516,1	607,8	621,6
Papier en karton, totaal ^{a)}	NEDERLAND	1000 t	P	872,5	957,1	242,3	235,3	225,0	254,5	272,1
Papiers et cartons, total	BELGIQUE/BELGIË LUXEMBOURG	1000 t	P	502,9 —	515,5 —	133,2 —	129,9 —	116,1 —	136,3 —	136,6 —
<i>davon-soit:</i>	EWG · CEE	1000 t	P	10 575	11 069	2 752	2 750	2 630	2 937	3 028
Pack- und Kraftpapier	DEUTSCHLAND (B.R.)	1000 t	P	1 277,4	1 342,7	336,8	320,2	348,3	337,3	340,5
Papier d'emballage	FRANCE	1000 t	P	1 123,2	1 134,6	289,2	287,7	243,0	314,7	319,5
Carta da involgere e da imballo	ITALIA	1000 t	P	625,1	683,4	162,7	182,2	154,9	183,5	188,0
Pakpapier en -karton	NEDERLAND	1000 t	P
Papier Kraft et papier d'emballage ^{b)}	BELGIQUE/BELGIË LUXEMBOURG	1000 t	P	137,2 —	139,2 —	35,2 —	35,3 —	32,3 —	36,4 —	37,5 —
<i>darunter-dont:</i>	EWG · CEE ^{b)}	1000 t	P
Kraftpapier	DEUTSCHLAND (B.R.)	1000 t	P	256,0	259,5	66,2	61,8	68,0	63,6	65,3
Papier Kraft	FRANCE	1000 t	P	261,2	252,2	65,3	65,4	57,0	64,5	78,3
Carta Kraft	ITALIA	1000 t	P	112,6	141,9	31,9	42,1	32,1	35,9	.
Kraftpapier	NEDERLAND	1000 t	P	49	54
Papier Kraft	BELGIQUE/BELGIË LUXEMBOURG	1000 t	P	37 —	. —	. —	. —	. —	. —	. —
	EWG · CEE	1000 t	P	716
Sonderpapier	DEUTSCHLAND (B.R.)	1000 t	P	533,0	584,2	143,1	138,3	154,7	148,2	158,7
Papiers minces et spéciaux, total	FRANCE	1000 t	P	215,4	216,6	55,8	56,7	43,5	60,6	62,7
Altri tipi di carta	ITALIA	1000 t	P	171,5	190,8	43,4	48,8	44,7	53,9	65,7
Speciale papier- en kartonsoorten	NEDERLAND	1000 t	P
Papiers minces, spéciaux et autres ^{c)}	BELGIQUE/BELGIË LUXEMBOURG	1000 t	P	59,9 —	58,0 —	15,6 —	13,9 —	11,8 —	16,7 —	14,5 —
	EWG · CEE	1000 t	P
Zeitungsdruckpapier	DEUTSCHLAND (B.R.)	1000 t	P	201,7	216,8	53,0	49,5	57,8	56,4	58,3
Papier journal (Afnor 1/1)	FRANCE	1000 t	L	463,2	446,4	117,6	111,9	92,7	124,2	123,0
Carta da giornali	ITALIA	1000 t	P	378,8	379,4	94,0	92,8	92,2	100,4	96,1
Courantenpapier	NEDERLAND	1000 t	P	154,5	164,2	42,9	40,5	36,9	43,9	43,7
Papier journal	BELGIQUE/BELGIË LUXEMBOURG	1000 t	P	97,7 —	88,4 —	23,1 —	22,0 —	20,7 —	22,6 —	24,8 —
	EWG · CEE	1000 t		1 296	1 295	331	317	300	347	346

a) Ohne Strohpapier und -pappe.
b) Einschl. Pergament(ersatz)papier.
c) Ohne Pergament(ersatz)papier.

a) Non compris papier et carton paille.
b) Y compris le papier parchemin et parcheminé.
c) Non compris le papier parchemin et parcheminé.

ERZEUGNIS · PRODUIT PRODOTTO · PRODUKT	LAND PAYS/PAESE	m ² , m ³ , t, hl...	P L C	1964	1965	1965				1966
						I	II	III	IV	I
Druck- und Schreibpapier ^{a)}	DEUTSCHLAND (B.R.)	1000 t	P	1 050,7	1 068,4	269,3	254,0	282,1	263,0	276,3
Papier d'impression et d'écriture ^{a)} . . .	FRANCE	1000 t	b)	889,2	936,8	240,2	245,7	194,4	256,5	274,8
Carta da scrivere e da stampa ^{a)}	ITALIA	1000 t	P	531,6	573,7	131,6	143,8	139,5	158,8	166,7
Druk- en schrijfpapier en karton ^{a) c)} .	NEDERLAND	1000 t	P	298,7	333,1	84,1	83,0	79,0	87,0	91,8
Papier d'écriture et d'impression ^{a)} . .	BELGIQUE/BELGIË LUXEMBOURG	1000 t	P	109,0 —	127,7 —	33,0 —	33,0 —	27,6 —	34,1 —	33,6 —
	EWG · CEE	1000 t	P	2 879	3 040	758	760	723	799	843
Pappe (unveredelt)	DEUTSCHLAND (B.R.)	1000 t	P	962,6	1 009,8	240,3	248,0	266,0	255,6	260,1
Cartons (paille et autres)	FRANCE	1000 t	P	436,8	431,7	110,1	110,1	90,0	121,5	123,6
Cartoni	ITALIA	1000 t	P	338,8	380,7	89,4	95,4	84,8	111,1	105,3
Karton	NEDERLAND	1000 t	P
Carton feutré, paille, gris, autres . . .	BELGIQUE/BELGIË LUXEMBOURG	1000 t	P	99,0 —	102,1 —	26,1 —	25,9 —	23,7 —	26,4 —	26,3 —
	EWG · CEE		
Tapeten u. Tapetenborten aus Papier ^{d)}	DEUTSCHLAND (B.R.)	Mio Rollen	P	143,1	123,8	29,2	29,1	27,8	37,7	42,6
Papiers peints	FRANCE	1000 t	P	23,3	26,2	6,9	6,7	4,9	7,8	8,4
	ITALIA									
	NEDERLAND									
Papiers peints	BELGIQUE/BELGIË LUXEMBOURG	1000 t	P	22,6 —	. —	. —	. —	. —	. —	. —
	EWG · CEE									
Papiersäcke	DEUTSCHLAND (B.R.)	1000 t	P	290,4	302,5	70,3	76,0	81,5	74,7	69,3
Sacs, grande et petite contenance . . .	FRANCE	1000 t	P	304	302,3	76	79	76,7	74,5	e) 56,5
	ITALIA									
Papieren zakken (tot 2 700 cm ² opp. aan voorzijde) ^{f)}	NEDERLAND	1000 t	L	18,6
Sacs à grande contenance	BELGIQUE/BELGIË LUXEMBOURG	1000 t	P	§) (47,1)
	EWG · CEE									
Wellpappe und Erzeugnisse daraus . .	DEUTSCHLAND (B.R.)	1000 t	P	796,7	883,5	218,2	212,8	221,1	231,4	293,1
Cartons ondulés	FRANCE	1000 t	P	699	713,8	173,1	180,2	156,3	204,2	.
	ITALIA									
Golfkarton (zowel dubbel- als eenzijdig beplakt) ^{f)}	NEDERLAND BELGIQUE/BELGIË LUXEMBOURG	1000 t	L	174,8
	EWG · CEE									

a) Ohne Zeitungsdruckpapier.

b) Erzeugung von Zeitungsdruck-, Druck- und Schreibpapier abzüglich Lieferungen von Zeitungsdruckpapier.

c) Ohne lumpenhaltiges Druck- und Schreibpapier und geschöpftes Papier.

d) Groß-Rollen (10,05 m × 0,56 m).

e) Nur große Papiersäcke.

Erzeugung kleiner und mittlerer Papiersäcke:
51,3 (1961), 53,7 (1962), 56,2 (1963), 56,7 (1964).

f) Nur Absatz größerer Betriebe (50 und mehr Beschäftigte).

g) 1963

a) Non compris papier journal.

b) Production de papier journal, plus papier d'impression et d'écriture, moins livraisons de papier journal.

c) Non compris le papier d'impression et d'écriture à base de chiffons et le papier à la main.

d) Grands rouleaux (10,05 m × 0,56 m).

e) Sacs, grande contenance seulement.

Production de sacs petite et moyenne contenance:
en 1961 : 51,3; en 1962 : 53,7; en 1963 : 56,2; en 1964 : 56,7.

f) Ventes des grands établissements seulement (50 personnes et plus).

g) 1963

ERZEUGNIS · PRODUIT PRODOTTO · PRODUKT	LAND PAYS/PAESE	m ² , m ³ , t, hl...	P L C	1964	1965	1965				1966
						I	II	III	IV	I
Ober-, Futter- und sonstiges Flächenleder ^{a)}	DEUTSCHLAND (B.R.)	Mio m ²	P	46,9	46,7	11,9	11,1	11,2	12,4	12,6
Cuir ^s légers	FRANCE	Mio m ²	P	42,5
Cuoi leggeri	ITALIA	Mio m ²	P	(32,7)
Licht leder ^{b)}	NEDERLAND	Mio m ²	P	9,7	8,6	2,1	2,1	2,0	2,4	.
Cuir ^s légers	BELGIQUE/BELGIÉ	Mio m ²	P	4,9	4,6	1,2	1,1	1,0	1,3	1,7
	LUXEMBOURG			—	—	—	—	—	—	—
<i>darunter-dont:</i>	EWG · CEE	Mio m ²		(136)
Oberleder	DEUTSCHLAND (B.R.)	Mio m ²	P	22,4	21,3	5,5	5,0	5,2	5,7	5,8
Cuir ^s à dessus ^{c)}	FRANCE	Mio m ²	P	19,3	17,7	4,4	4,3	3,5	5,5	5,1
	ITALIA									
Overleder ^{b)}	NEDERLAND	Mio m ²	P	5,2	4,3	1,0	1,1	1,0	1,2	.
	BELGIQUE/BELGIÉ									
	LUXEMBOURG			—	—	—	—	—	—	—
<i>darunter-dont:</i>	EWG · CEE									
Oberleder aus Rindhäuten	DEUTSCHLAND (B.R.)	Mio m ²	P	14,9	13,3	3,5	3,1	3,3	3,4	3,5
Cuir ^s à dessus, de bovins	FRANCE	Mio m ²	P	13,0	11,5	2,9	2,8	2,3	3,6	3,4
	ITALIA									
Overleder van runderhuiden ^{b)}	NEDERLAND	Mio m ²	L	4,4	3,8	0,9	0,9	0,9	1,1	.
	BELGIQUE/BELGIÉ									
	LUXEMBOURG			—	—	—	—	—	—	—
<i>darunter-dont:</i>	EWG · CEE									
Oberleder aus Kalbfellen	DEUTSCHLAND (B.R.)	Mio m ²	P	3,8	3,6	0,9	0,9	0,8	0,9	0,9
Cuir ^s à dessus, de veaux	FRANCE	Mio m ²	P	6,0	5,7	1,4	1,4	1,1	1,7	1,6
	ITALIA									
	NEDERLAND									
	BELGIQUE/BELGIÉ									
	LUXEMBOURG			—	—	—	—	—	—	—
<i>darunter-dont:</i>	EWG · CEE									
Oberleder aus RoBhäuten	DEUTSCHLAND (B.R.)	Mio m ²	P	0,0	0,1	0,0	0,0	0,0	0,0	0,0
Cuir ^s à dessus, d'équidés	FRANCE	Mio m ²	P	0,3	0,5	0,1	0,1	0,1	0,2	0,1
	ITALIA									
	NEDERLAND									
	BELGIQUE/BELGIÉ									
	LUXEMBOURG			—	—	—	—	—	—	—
<i>darunter-dont:</i>	EWG · CEE									
Futter- und sonstiges Flächenleder	DEUTSCHLAND (B.R.)	Mio m ²	P	24,4	25,3	6,4	6,1	6,0	6,7	6,8
Cuir ^s légers pour autres usages	FRANCE	Mio m ²	P	23,2
	ITALIA									
Voeringleder en ander licht leder ^{b)}	NEDERLAND	Mio m ²	P	4,4	4,1	2,0		0,9	1,1	.
	BELGIQUE/BELGIÉ									
	LUXEMBOURG			—	—	—	—	—	—	—
<i>darunter-dont:</i>	EWG · CEE									

a) Einschl. Oberleder aus Ziegen- u. sonstigen Fellen.
b) Betriebe mit 10 und mehr Beschäftigten.
Ab 1. Vierteljahr 1965: Lieferungen.
c) Nur Oberleder aus Rind-, Kalb- und RoBhäuten.
d) Einschl. Narbenspaltleder (Schafleder), gegerbt.

a) Y compris cuir^s à dessus, de peaux de caprins et d'autres peaux.
b) Entreprises occupant un minimum de 10 personnes.
A partir du 1^{er} trimestre 1965: livraisons.
c) Cuir^s de bovins, veaux et équidés seulement.
d) Y compris coté fleur de cuir^s sciés, d'ovins tannés.

ERZEUGNIS · PRODUIT PRODOTTO · PRODUKT	LAND PAYS/PAESE	m ² , m ³ , t, hl...	P L C	1964	1965	1965				1966
						I	II	III	IV	I
Gewichtsleder	DEUTSCHLAND (B.R.)	1000 t	P	13,6	13,9	3,5	3,4	3,5	3,5	3,6
Cuirs lourds ^{a)}	FRANCE	1000 t	P	10,1	9,5	2,5	2,7	1,8	2,5	2,5
Cuoi pesanti	ITALIA	1000 t	P	(23,4)
Zwaar leder ^{a) b)}	NEDERLAND	1000 t	P	4,9	4,9	1,3	1,2	1,2	1,2	.
Cuirs lourds	BELGIQUE/BELGIË LUXEMBOURG	1000 t	P	2,4	2,4	0,7	0,6	0,5	0,7	0,6
	—	—	—	—	—	—	—	—	—	—
<i>darunter-dont:</i>	EWG · CEE	1000 t	P	(55)
Unterleder (Sohl- und Brandsohlleder) Cuirs à semelles ^{a)}	DEUTSCHLAND (B.R.) FRANCE	1000 t 1000 t	P P	11,1 6,4	11,7 5,9	2,9 1,5	2,9 1,7	2,9 1,1	3,0 1,5	3,0 1,5
Zool- en randenleder ^{a) b)}	ITALIA									
Cuirs à semelles	NEDERLAND BELGIQUE/BELGIË LUXEMBOURG	1000 t 1000 t	P P	3,9 1,3	4,0 .	1,0 .	0,9 .	1,0 .	1,0 .	. .
	—	—	—	—	—	—	—	—	—	—
	EWG · CEE									
Treibriemen- u. techn. Gewichtsleder ^{c)} Cuirs industriels et à équipement ^{a)}	DEUTSCHLAND (B.R.) FRANCE	1000 t 1000 t	P P	1,2 2,2	1,0 2,1	0,3 0,5	0,2 0,6	0,2 0,4	0,2 0,6	0,2 0,6
Cuirs techniques (lourds)	ITALIA NEDERLAND BELGIQUE/BELGIË LUXEMBOURG	1000 t	P	1,1
	—	—	—	—	—	—	—	—	—	—
	EWG · CEE									
Geschirr- und Blankleder	DEUTSCHLAND (B.R.)	1000 t	P	0,8	0,8	0,2	0,2	0,2	0,2	0,2
Cuirs à bourrellerie ^{a)}	FRANCE	1000 t	P	0,4	0,3	0,1	0,1	0,1	0,1	0,1
	ITALIA NEDERLAND BELGIQUE/BELGIË LUXEMBOURG									
	—	—	—	—	—	—	—	—	—	—
	EWG · CEE									

a) Nur aus Rinderhäuten.

b) Betriebe mit 10 und mehr Beschäftigten.

Ab 1. Vierteljahr 1965: Lieferungen.

c) Einschl. sonstige nicht genannte Gewichtsleder.

a) De bovins seulement.

b) Entreprises occupant un minimum de 10 personnes.

A partir du 1^{er} trimestre 1965: livraisons.

c) Y compris autres cuirs lourds, n.d.a.

ERZEUGNIS · PRODUIT PRODOTTO · PRODUKT	LAND PAYS/PAESE	m ² , m ³ , t, hl...	P L C	1964	1965	1965				1966
						I	II	III	IV	
Bereifungen	DEUTSCHLAND (B.R.)	1000 t	P	305,5	338,4	81,7	82,2	83,1	91,4	88,9
Pneumatiques	FRANCE	1000 t	P	307,6	317,8	84,7	83,7	61,8	87,5	85,8
Pneumatici	ITALIA	1000 t	P	173,3	194,2	42,8	48,3	48,4	42,8	54,0
Binnen- en buitenbanden	NEDERLAND	1000 t	P	90,3	89,3	45,3		44,0		
Pneumatiques	BELGIQUE/BELGIË									
Pneumatiques	LUXEMBOURG									
	EWG · CEE	1000 t	P	876,7	939,7	468,7		470,9		
Reparaturen und Runderneuerungen	DEUTSCHLAND (B.R.)	1000 t	P	62,6	77,1	17,9	18,9	19,2	21,1	17,4
Articles de regommage	FRANCE	1000 t	P	12,5	13,0	[3,4]	[3,1]	[2,5]	[3,9]	[3,5]
Materiale da ricostruzione	ITALIA	1000 t	P	20,8	21,6	4,9	5,1	5,5	6,1	4,1
Loopvlakrubber en reparatiemateriaal voor banden	NEDERLAND	1000 t	P	3,1	3,2	1,6		1,6		
Articles de regommage	BELGIQUE/BELGIË									
Articles de regommage	LUXEMBOURG									
	EWG · CEE	1000 t	P	99,0	114,9	[55]		[60]		
Personenkräftwagendecken	DEUTSCHLAND (B.R.)	Mio st	P	20,5	23,2	5,5	5,6	5,8	6,3	6,0
Enveloppes pour voitures de tourisme	FRANCE	Mio p	P	17,8	20,1	5,1	5,2	4,1	5,7	5,8
Copertoni per autovetture	ITALIA	1000 t	P	60,6	76,5	35,2		41,3		
Buitenbanden voor personenautos	NEDERLAND	1000 t	P	37,2	39,2	19,6		19,6		
Enveloppes pour voitures de tourisme	BELGIQUE/BELGIË									
Enveloppes pour voitures de tourisme	LUXEMBOURG									
	EWG · CEE									
Lastkräftwagendecken	DEUTSCHLAND (B.R.)	1000 st	P	2 223	2 404	596	569	575	665	621
Enveloppes pour véhicules utilitaires	FRANCE	1000 p	P	3 156	3 252	897	870	624	855	876
Copertoni per autoveicoli industriali	ITALIA	1000 t	P	74,1	75,3	35,5		39,8		
Buitenbanden voor bedrijfsauto's	NEDERLAND	1000 t	P	30,2	33,2	17,0		16,2		
Enveloppes pour véhicules utilitaires	BELGIQUE/BELGIË									
Enveloppes pour véhicules utilitaires	LUXEMBOURG									
	EWG · CEE									
Krafrad- und Motorrollerdecken	DEUTSCHLAND (B.R.)	1000 st	P	428	414	114	101	104	96	82
Enveloppes pour motos, scooters, vélo- moteurs	FRANCE	1000 p	P	348	312	75	96	69	72	63
Copertoni per moto e scooters	ITALIA	1000 t	P	7,7	7,7	3,6		4,1		
Buitenbanden voor motorrijwielen en scooters	NEDERLAND	1000 t	P	0,3	0,3	0,2		0,1		
Enveloppes pour motos, scooters et vélomoteurs	BELGIQUE/BELGIË									
	LUXEMBOURG									
	EWG · CEE									

ERZEUGNIS · PRODUIT PRODOTTO · PRODUKT	LAND PAYS/PAESE	m ² , m ³ , t, hl...	P L C	1964	1965	1965				1966
						I	II	III	IV	I
Fahrrad- und Mopeddecken	DEUTSCHLAND (B.R.)	Mio st	P	9,6	9,7	2,5	2,5	2,4	2,4	2,4
Enveloppes pour bicyclettes ^{a)}	FRANCE	Mio p	P	16,4	16,8	4,7	4,6	3,1	4,5	4,3
Copertoni per bicicletta ^{a)}	ITALIA	1000 t	P	4,7	4,9	2,4		2,5		
Rijwielbuitenbanden ^{a)}	NEDERLAND	1000 t	P	9,7	9,5	5,0		4,5		
Couvertures pour bicyclettes ^{a)}	BELGIQUE/BELGIË									
Couvertures pour bicyclettes ^{a)}	LUXEMBOURG									
	EWG · CEE									
Personenkraftwagenschläuche	DEUTSCHLAND (B.R.)	Mio st	P	4,2	4,0	0,9	1,0	1,0	1,1	1,0
Chambres pour voitures de tourisme	FRANCE	Mio p	P	15,8	14,8	3,9	3,9	2,9	4,2	4,3
Camere d'aria per autovettura	ITALIA	1000 t	P	6,7	8,0	4,0		4,0		
Binnenbanden voor personenauto's	NEDERLAND	1000 t	P	2,0	1,8	0,9		0,9		
Chambres pour voitures de tourisme.	BELGIQUE/BELGIË									
Chambres pour voitures de tourisme.	LUXEMBOURG									
	EWG · CEE									
Große und kleine Lastwagenschläuche	DEUTSCHLAND (B.R.)	1000 st	P	1 355	1 308	315	310	322	361	342
Chambres pour véhicules utilitaires	FRANCE	1000 p	P	1 236	1 269	372	357	228	309	309
Camere d'aria per autoveicoli industriali	ITALIA	1000 t	P	3,4	3,7	1,6		2,1		
Binnenbanden voor bedrijfsauto's	NEDERLAND	1000 t	P	2,7	2,4	1,0		1,4		
Chambres pour véhicules utilitaires	BELGIQUE/BELGIË									
Chambres pour véhicules utilitaires	LUXEMBOURG									
	EWG · CEE									
Kraftrad- und Motorrollerschläuche	DEUTSCHLAND (B.R.)	1000 st	P	460	410	98	113	105	95	65
Chambres à air pour motos, vélomoteurs et scooters	FRANCE	1000 p	P	504	401	117	129	90	66	90
Camere d'aria per moto e scooters	ITALIA	1000 t	P	1,7	1,4	0,6		0,8		
Binnenbanden voor motorrijwielen en scooters	NEDERLAND	1000 t	P	0,1	0,1	0,0		0,0		
Chambres à air pour motos, vélomoteurs et scooters	BELGIQUE/BELGIË									
	LUXEMBOURG									
	EWG · CEE									
Fahrrad- und Mopedschläuche	DEUTSCHLAND (B.R.)	Mio st	P	9,8	11,3	2,8	2,8	2,7	3,0	2,9
Chambres à air pour bicyclettes ^{a)}	FRANCE	Mio p	P	12,0	11,9	3,2	3,2	2,3	3,2	3,1
Camere d'aria per bicicletta	ITALIA	1000 t	P	1,1	1,1	0,5		0,6		
Rijwielbinnenbanden ^{a)}	NEDERLAND	1000 t	P	3,0	3,0	1,5		1,5		
Chambres à air pour bicyclettes	BELGIQUE/BELGIË									
Chambres à air pour bicyclettes	LUXEMBOURG									
	EWG · CEE									
Maschinenschläuche und Schläuche ^{b)}	DEUTSCHLAND (B.R.)	1000 t	P	42,1	45,7	11,4	11,7	10,7	11,9	11,2
Tubes et tuyaux	FRANCE	1000 t	P	19,5	18,4	4,5	4,8	3,7	5,4	5,3
Tubi	ITALIA	1000 t	P	10,6	10,5	5,0		2,5	3,0	
Slangen	NEDERLAND	1000 t	P	5,4	5,8	2,8		3,0		
Tubes et tuyaux	BELGIQUE/BELGIË									
	LUXEMBOURG									
	EWG · CEE	1000 t	P	77,6	80,4	40,2		40,2		

a) Einschließlich solche für Motorfahräder.

b) Auch Profile und chirurgische Schläuche, ohne Feuerlöschgeräte.

a) Y compris celles pour cyclomoteur.

b) Y compris les profilés et les tuyaux pour la chirurgie, sans le matériel d'incendie.

ERZEUGNIS · PRODUIT PRODOTTO · PRODUKT	LAND PAYS/PAESE	m ² , m ³ , t, hl...	P L C	1964	1965	1965				1966
						I	II	III	IV	I
Flach- und Keilriemen, Transportbänder	DEUTSCHLAND (B.R.)	1000 t	P	26,2	25,1	6,7	6,4	5,7	6,3	5,6
Courroies transporteuses et de transmission	FRANCE	1000 t	P	15,9	14,3	3,9	3,9	2,9	3,6	3,7
Nastri trasportatori e cinghie di trasmissione	ITALIA	1000 t	P	5,3	5,2	2,5		1,3	1,4	.
Drijfriemen en -snaren	NEDERLAND	1000 t	P	6,8	6,4	3,4		3,0		.
Courroies transporteuses et de transmission	BELGIQUE/BELGIË LUXEMBOURG									
	EWG · CEE	1000 t	P	54,2	51,0	26,8		24,2		.
Fußboden- und Wandbelag	DEUTSCHLAND (B.R.)	1000 t	P	24,6	24,3	6,1	6,1	5,6	6,5	6,2
Tapis et revêtements de sol	FRANCE	1000 t	P	12,3	13,0	3,1	3,2	2,3	4,1	4,5
Rivestimenti per pavimenti e tappeti	ITALIA	1000 t	P	8,1	8,6	4,3		2,2	2,1	.
Vloerbedekking van rubber	NEDERLAND	1000 t	P	3,0	3,8	1,9		1,9		.
Tapis de sol	BELGIQUE/BELGIË LUXEMBOURG									
	EWG · CEE	1000 t	P	48,0	49,7	24,7		24,7		.
Medizinische, sanitäre und chirurgische Gummiwaren, Tauchgummiwaren	DEUTSCHLAND (B.R.)	1000 t	P	5,3	4,9	1,3	1,3	1,3	1,1	1,1
Articles d'hygiène et de chirurgie	FRANCE	1000 t	P	5,2	5,4	1,3	1,4	1,1	1,6	1,4
Articoli igienici e sanitari	ITALIA	1000 t	P	1,7	1,3	0,3	0,3	0,3	0,4	0,4
Hyglënische en chirurgische rubberartikelen	NEDERLAND	1000 t	P	0,4	0,3	0,2		0,1		.
Articles d'hygiène et de chirurgie	BELGIQUE/BELGIË LUXEMBOURG									
	EWG · CEE	1000 t	P	12,6	11,9	6,1		5,9		.
Gummierte Gewebe	DEUTSCHLAND (B.R.)	1000 t	P	2,9
Tissus caoutchoutés	FRANCE	1000 t	P	23,9	19,1	[5,2]	[5,4]	[3,9]	[5,5]	[5,6]
Tessuti gommati	ITALIA	1000 t	P	1,5	1,5	0,6		0,4	0,5	.
Gegummeerde stoffen	NEDERLAND	1000 t	P	3,5	3,4	1,7		1,7		.
Tissus gommés	BELGIQUE/BELGIË LUXEMBOURG									
	EWG · CEE	1000 t	P	31,8
Gummischuhwerk	DEUTSCHLAND (B.R.)	1000 t	P	9,3	9,9	2,4	2,5	2,4	2,7	2,7
Chaussures de caoutchouc	FRANCE	1000 t	P	21,0	18,8	4,7	4,5	3,7	5,9	5,6
Calzature in gomma	ITALIA	1000 t	P	9,0	8,6	2,0	2,0	2,1	2,5	2,1
Rubberschoenen	NEDERLAND	1000 t	P	3,2	2,6	1,3		1,5		.
Chaussures de caoutchouc	BELGIQUE/BELGIË LUXEMBOURG									
	EWG · CEE	1000 t	P	42,5	39,9	19,4		20,8		.
Besohlmateriale	DEUTSCHLAND (B.R.)	1000 t	P	57,2	55,7	14,4	13,3	13,9	14,1	14,5
Semelles, talons et plaques	FRANCE	1000 t	P	46,4	44,1	10,5	11,5	9,1	13,1	12,7
Suole, tacchi e lastre	ITALIA	1000 t	P	5,5	5,0	1,1	1,2	1,2	1,5	1,6
Zoolplaten, hakken, zolen en tips	NEDERLAND	1000 t	P	8,1	6,5	2,7		3,8		.
Semelles, talons et plaques	BELGIQUE/BELGIË LUXEMBOURG									
	EWG · CEE	1000 t	P	117,2	111,3	54,7		56,7		.

ERZEUGNIS · PRODUIT PRODOTTO · PRODUKT	LAND PAYS/PAESE	m ² , m ³ , t, hl...	P L C	1964	1965	1965				1966
						I	II	III	IV	I
Klebstoffe, einschl. Gummilösung . . .	DEUTSCHLAND (B.R.)	1000 t	P	12,3	17,9	4,6	4,7	4,1	4,6	4,9
Colles et dissolutions	FRANCE	1000 t	P	23,2	[23,9]	[5,8]	[6,5]	[5,2]	[6,6]	[6,7]
Colle e soluzioni	ITALIA	1000 t	P	7,0	5,4	4,1		1,3		.
Oplossingen (solutie) en dispersie . . .	NEDERLAND	1000 t	P	4,7	4,8	2,4		2,4		
Colles et dissolutions	BELGIQUE/BELGIË									
Colles et dissolutions	LUXEMBOURG									
	EWG · CEE	1000 t	P	47,2	[52,0]	[28,1]		[24,2]		.
Spiel- und Sportartikel *)	DEUTSCHLAND (B.R.)	1000 t	P	4,3	4,1	1,2	1,2	0,8	0,8	0,8
Jouets et articles de sport	FRANCE	1000 t	P	3,3	2,8	0,8	0,8	0,5	0,6	0,7
Giocattoli e articoli sportivi	ITALIA	1000 t	P	1,2	0,9	0,5		0,2	0,2	.
Speelgoed en sportartikelen	NEDERLAND	1000 t	P	0,3	0,2	0,1		0,1		
Jouets et articles de sport	BELGIQUE/BELGIË									
	LUXEMBOURG									
	EWG · CEE	1000 t	P	9,1	8,0	4,6		3,2		.
Hartgummiwaren	DEUTSCHLAND (B.R.)	1000 t	P	15,0	15,8	4,0	4,1	4,2	3,5	3,4
Ebonite	FRANCE	1000 t	P	4,3	4,1	1,1	1,1	0,8	1,1	1,3
Articoli in ebanite	ITALIA	1000 t	P	1,0	1,2	0,5		0,4	0,3	.
Werken van geharde rubber (eboniet)	NEDERLAND	1000 t	P	3,0	2,9	1,5		1,4		
Ebonite	BELGIQUE/BELGIË									
	LUXEMBOURG									
	EWG · CEE	1000 t	P	23,3	24,0	12,3		11,7		.
Sonstige Gummiwaren	DEUTSCHLAND (B.R.)	1000 t	P	128,5
Autres articles en caoutchouc b)	FRANCE	1000 t	P	112,1	118,7	29,1	30,3	24,3	34,6	33,2
Altri articoli in gomma	ITALIA	1000 t	P	36,7	42,5	21,0		10,6	10,9	.
Andere rubberwaren	NEDERLAND	1000 t	P	18,4						
Autres articles en caoutchouc	BELGIQUE/BELGIË									
	LUXEMBOURG									
	EWG · CEE	1000 t	P	295,7

a) Einschl. Campingartikel.
b) Einschl. Schnüre.

a) Y compris articles de camping.
b) Y compris les profilés.

ERZEUGNIS · PRODUIT PRODOTTO · PRODUKT	LAND PAYS/PAESE	m ² , m ³ , t, hl...	P L C	1964	1965	1965				1966
						I	II	III	IV	I
Synthetische Fasern und Fäden	DEUTSCHLAND (B.R.)	1000 t	P	139,9	179,3	39,3	43,9	47,1	49,0	52,3
Fibres et fils synthétiques	FRANCE	1000 t	P	92,6	87,1	19,6	21,7	18,5	27,3	27,1
Fibre sintetiche ^{a)}	ITALIA	1000 t	P	101,7	110,7	25,9	26,4	26,0	29,1	33,4
Synthetische vezels en continugarens	NEDERLAND	1000 t	P	32,8	(42)
Fibres et fils synthétiques ^{a) b)}	BELGIQUE/BELGIË LUXEMBOURG	1000 t	P	7,6	9,0
	EWG · CEE	1000 t	P	375	(428)
<i>davon-soit:</i>										
Synthetische Fäden	DEUTSCHLAND (B.R.)	1000 t	P	78,4	91,4	21,0	22,2	24,7	23,7	26,0
Fils synthétiques continus	FRANCE	1000 t	P	52,5	46,4	11,8	11,4	9,3	14,1	13,5
Fili sintetici	ITALIA	1000 t	P	58,8	59,3	14,2	14,4	14,0	15,8	16,8
Synthetische continugarens	NEDERLAND	1000 t	P	18,2	26,0
Fils synthétiques continus	BELGIQUE/BELGIË LUXEMBOURG	1000 t	P	6,1	6,8
	EWG · CEE	1000 t	P	214	230
Synthetische Fasern	DEUTSCHLAND (B.R.)	1000 t	P	61,5	87,7	18,3	21,7	22,5	25,2	26,3
Fibres synthétiques discontinues	FRANCE	1000 t	P	40,1	40,7	7,8	10,4	9,3	13,2	13,6
Fibre sintetiche (fiocco e cascame)	ITALIA	1000 t	P	42,9	51,4	11,7	12,0	12,0	13,3	16,6
Synthetische vezels	NEDERLAND	1000 t	P	14,6	(16)
Fibres synthétiques discontinues	BELGIQUE/BELGIË LUXEMBOURG	1000 t	P	1,5	2,2
	EWG · CEE	1000 t	P	161	(198)
Reyon	DEUTSCHLAND (B.R.)	1000 t	P	78,3	78,5	20,3	19,3	20,0	19,0	19,6
Rayonne	FRANCE	1000 t	P	59,3	54,8	14,7	14,3	10,4	15,4	15,8
Fili cellulosici (raion)	ITALIA	1000 t	P	91,3	85,4	22,1	21,3	20,9	21,0	20,8
Rayongaren (continuu)	NEDERLAND	1000 t	P	37,8	39,2	9,4	9,6	9,9	10,3	9,8
Rayonne	BELGIQUE/BELGIË LUXEMBOURG	1000 t	P	13,7	13,6	3,5	3,2	3,3	3,6	4,3
	EWG · CEE	1000 t	P	280	272	70	68	65	69	70
Zellwolle	DEUTSCHLAND (B.R.)	1000 t	P	218,5	213,3	57,1	56,9	50,3	49,0	51,2
Fibranne (en bourre)	FRANCE	1000 t	P	88,7	75,3	18,5	19,8	15,0	22,0	19,1
Fibre cellulosiche (fiocco)	ITALIA	1000 t	P	122,1	101,3	27,7	24,3	23,3	26,0	24,6
Rayonvezel	NEDERLAND	1000 t	P	18,8	19,1	4,4	4,8	4,6	5,3	4,5
Fibranne	BELGIQUE/BELGIË LUXEMBOURG	1000 t	P	24,3	23,0	6,2	5,6	5,1	6,1	6,0
	EWG · CEE	1000 t	P	473	432	114	111	98	108	105
Zellwoll- und Reyonabfälle	DEUTSCHLAND (B.R.)	t	P	7 586	7 541	1 865	1 904	1 916	1 856	1 898
Déchets de fibranne et rayonne	FRANCE	t	P	3 625	2 664	708	684	573	705	738
Fibre cellulosiche: cascame	ITALIA	t	P	6 032	4 799	1 296	1 144	1 183	1 176	1 148
Déchets de fibranne et rayonne	NEDERLAND BELGIQUE/BELGIË LUXEMBOURG	t	P	525
	EWG · CEE									

a) Einschl. Fasern auf Kaseingrundlage.
b) Ohne Acrylfasern.

a) Y compris les fibres protéiniques.
b) Sans fibres acryliques.

Stärkeindustrie
Industria dei prodotti amilacei
Industrie des produits amylacés
Zetmeelfabrieken

ERZEUGNIS · PRODUIT PRODOTTO · PRODUKT	LAND PAYS/PAESE	m ² , m ³ , t, hl...	P L C	1964	1965	1965				1966
						I	II	III	IV	I
Kartoffelstärke	DEUTSCHLAND (B.R.)	1000 t	P	25	22
Fécule de pomme de terre	FRANCE	1000 t	P	81	71	7	0	9	55	9
Fecola di patate	ITALIA	1000 t	P	4
Aardappelzetmeel	NEDERLAND	1000 t	P	★247	★304	[0]	—	[84]	[149]	—
	BELGIQUE/BELGIË			—	—	—	—	—	—	—
	LUXEMBOURG			—	—	—	—	—	—	—
	EWG · CEE	1000 t	P	357
Getreidestärke	DEUTSCHLAND (B.R.)	1000 t	P	262,4	302,3	72,0	75,0	81,0	74,3	81,2
Amidon de céréales	FRANCE	1000 t	P	178,3	210,4	55,5	55,2	43,8	55,9	58,0
Amido di cereali	ITALIA	1000 t	P	328	[333]
Graanzetmeel	NEDERLAND	1000 t	P							
Amidon de céréales	BELGIQUE/BELGIË	1000 t	P							
	LUXEMBOURG			—	—	—	—	—	—	—
	EWG · CEE	1000 t	P	768
Glukose und Maltose	DEUTSCHLAND (B.R.)	1000 t	P	95,5	99,4	24,4	24,9	25,7	24,4	25,9
Glucose	FRANCE	1000 t	P	93,8	102,1	25,9	25,4	22,9	27,9	26,5
Glucosio	ITALIA	1000 t	P	59,2	62,4	14,2	16,2	14,7	17,4	15,9
Glukose	NEDERLAND	1000 t	P	63,8	65,9	17,0	16,7	15,3	16,9	.
Glucose	BELGIQUE/BELGIË	1000 t	P	a) [44]
	LUXEMBOURG			—	—	—	—	—	—	—
	EWG · CEE	1000 t	P	[356]

a) 1963

a) 1963

ERZEUGNIS · PRODUIT PRODOTTO · PRODUKT	LAND PAYS/PAESE	m ² , m ³ , t, hl...	P L C	1964	1965	1965				1966
						I	II	III	IV	
Schwefel ^{a)}	DEUTSCHLAND (B.R.)	1000 t	P	77,8	76,6	18,1	17,5	19,9	21,0	21,1
Soufre brut et travaillé (y compris le soufre de récupération)	FRANCE	1000 t	P	1 605,0	1 601,3	414,1	409,5	359,6	420,0	423,0
Zolfo greggio in pani e conc. al 90 %	ITALIA	1000 t	P	96,0	95,5	28,6	21,7	23,3	21,7	27,5
Zwavel	NEDERLAND	1000 t	P	28,9
Soufre de récupération	BELGIQUE/BELGIË LUXEMBOURG	1000 t	P	5,0 —
	EWG · CEE	1000 t	P	1 813
Schwefelsäure (einschl. Oleum) ber. auf H ₂ SO ₄	DEUTSCHLAND (B.R.)	1000 t	P	3 603	3 751	937	937	948	929	907
Acide sulfurique à 100 % de H ₂ SO ₄	FRANCE	1000 t	P	2 702	2 916	737	745	663	772	720
Acido solforico, in H ₂ SO ₄ 100 %	ITALIA	1000 t	P	2 890	2 965	737	727	730	771	819
Zwavelzuur, 100 % H ₂ SO ₄	NEDERLAND	1000 t	P	976	1 090	251	269	289	282	258
Acide sulfurique à 100 % de H ₂ SO ₄	BELGIQUE/BELGIË LUXEMBOURG	1000 t	P	1 348 —	1 488 —	374 —	370 —	370 —	374 —	. —
	EWG · CEE	1000 t	P	11 519	12 210	3 036	3 048	3 000	3 128	.
Schwefelkohlenstoff	DEUTSCHLAND (B.R.)	1000 t	P	96,5	93,4	24,5	24,2	23,6	21,1	20,9
Sulfure de carbone	FRANCE	1000 t	P	65,6	64,8	15,4	16,5	13,4	19,6	19,2
Solfuro di carbonio	ITALIA	1000 t	P	70,2
	NEDERLAND BELGIQUE/BELGIË LUXEMBOURG			— — —	— — —	— — —	— — —	— — —	— — —	— — —
	EWG · CEE	1000 t	P	232
Natriumsulfat u. Glaubersalz, ber. auf Na ₂ SO ₄	DEUTSCHLAND (B.R.)	1000 t	P	332,2	336,6	87,3	85,8	81,4	82,1	80,3
Sulfate de soude, à 100 % Na ₂ SO ₄	FRANCE	1000 t	P	113,8	116,4	29,7	29,7	24,2	32,9	31,2
Solfato di sodio anidro e cristallizzato, in Na ₂ SO ₄	ITALIA NEDERLAND BELGIQUE/BELGIË LUXEMBOURG	1000 t	P	69,8 — — —	. — — —	. — — —	. — — —	. — — —	. — — —	. — — —
	EWG · CEE									
Chlor (Primärproduktion)	DEUTSCHLAND (B.R.)	1000 t	P	1 017,2	1 081,1	267,2	265,7	271,4	276,8	285,2
Chlore total	FRANCE	1000 t	P	547,9	588,1	139,5	150,4	145,3	152,9	155,2
Chloro ^{b)}	ITALIA	1000 t	P	516,9	607,4
Chloor	NEDERLAND	1000 t	P	[155]
Chlore primaire	BELGIQUE/BELGIË LUXEMBOURG	1000 t	P	[74] —	. —	. —	. —	. —	. —	. —
	EWG · CEE	1000 t	P	[2 311]
Salzsäure, ber. auf 100 % HCl	DEUTSCHLAND (B.R.)	1000 t	P	365,7	394,9	100,6	97,7	94,7	101,8	90,7
Acide chlorhydrique à 100 % HCl	FRANCE	1000 t	P	123,0	135,4	32,3	33,2	31,1	35,9	36,1
Acido cloridrico, al 100 % HCl	ITALIA	1000 t	P	(187)	(210)
Zoutzuur, 100 % HCl	NEDERLAND BELGIQUE/BELGIË LUXEMBOURG	1000 t	P	37,8 — —	39,2 — —	8,1 — —	9,7 — —	9,7 — —	11,8 — —	12,1 — —
	EWG · CEE									

a) Nur Rekuperationsschwefel.

b) Einschl. Chlor aus Hypochloriten und Chloraten, sowie flüssiges Chlor.

a) De récupération seulement.

b) Y compris le chlore des hypochlorites et chlorates et le chlore liquéfié.

ERZEUGNIS · PRODUIT PRODOTTO · PRODUKT	LAND PAYS/PAESE	m ² , m ³ , t, hl...	P L C	1964	1965	1965				1966
						I	II	III	IV	
Ätznatron und Natronlauge, ber. auf NaOH	DEUTSCHLAND (B.R.)	1000 t	P	1 122,2	1 178,4	293,1	290,2	294,4	300,7	309,6
Soude caustique, à 100 % NaOH	FRANCE	1000 t	P	736,0	670,7	161,7	175,3	156,4	177,4	.
Soda caustica, al 100% NaOH	ITALIA	1000 t	P	641,8	725,5	178,3	176,4	184,6	186,1	184,1
Caustieke soda	NEDERLAND	1000 t	P	[179]
Soude caustique, à 100% NaOH	BELGIQUE/BELGIË LUXEMBOURG	1000 t	P	[57]
	EWG · CEE	1000 t	P	[2 736]
Soda, ber. auf Na ₂ CO ₃	DEUTSCHLAND (B.R.)	1000 t	P	1 133,6	1 165,0	294,9	283,6	289,8	296,7	295,6
Carbonate de soude, à 100% Na ₂ CO ₃	FRANCE	1000 t	P	1 017,8	1 088,4	276,0	255,3	273,9	283,8	280,8
Soda carbonata, al 100 % Na ₂ CO ₃	ITALIA	1000 t	P	620	583	[150]	[148]	[138]	[147]	[154]
Soda, 100 % Na ₂ CO ₃	NEDERLAND	1000 t	P	149	142	38,6	36,9	37,7	29,2	32,8
Carbonate de soude, à 100% Na ₂ CO ₃	BELGIQUE/BELGIË LUXEMBOURG	1000 t	P	[228]
	EWG · CEE	1000 t	P	[3 148]
Syntheseammoniak (Primärstickstoff)	DEUTSCHLAND (B.R.)	1000 t N	P	1 537,3	1 658,9	404,5	408,7	418,4	427,4	422,9
Ammoniac de synthèse	FRANCE	1000 t N	P	1 168,6	1 281,1	320,0	312,6	315,1	333,5	321,0
Ammoniaca sintetica anidra	ITALIA	1000 t N	P	962,5	1 009,6	252,4	217,9	250,9	264,9	263,5
Synthetische ammoniak	NEDERLAND	1000 t N	P	515
Ammoniac de synthèse	BELGIQUE/BELGIË LUXEMBOURG	1000 t N	P	357,2	397,9	102,0	94,0	99,7	102,2	97,1
	EWG · CEE	1000 t N	P	4 541
Calciumcarbid (Primärproduktion)	DEUTSCHLAND (B.R.)	1000 t	P	1 051,1	1 038,6	237,5	267,8	277,6	255,8	231,8
Carbure de calcium	FRANCE	1000 t	P	586,4	602,1	122,6	175,3	170,8	133,6	135,5
Carburo di calcio	ITALIA	1000 t	P	338,1	341,4	[60]	[96]	[104]	[76]	[68]
Calciumcarbid	NEDERLAND	1000 t	P	50,7
Carbure de calcium	BELGIQUE/BELGIË LUXEMBOURG	1000 t	P	[131]
	EWG · CEE	1000 t	P	[2 157]
Tonerdehydrat, ber. auf Al ₂ O ₃	DEUTSCHLAND (B.R.)	1000 t	P	612,2	657,0	156,4	163,0	167,8	169,9	165,9
Alumine hydratée, en Al ₂ O ₃	FRANCE	1000 t	P	805,7
Alumne idrata, espressa in Al ₂ O ₃	ITALIA	1000 t	P	262,6	263,4	64,2	57,2	72,1	69,9	65,7
	NEDERLAND			—	—	—	—	—	—	—
	BELGIQUE/BELGIË			—	—	—	—	—	—	—
	LUXEMBOURG			—	—	—	—	—	—	—
	EWG · CEE	1000 t	P	1 681
Wasserstoffperoxyd, ber. auf 30 % H ₂ O ₂	DEUTSCHLAND (B.R.)	1000 t	P	47,7	63,5	15,2	15,5	13,7	19,1	25,4
Eau oxygénée, à 30 %	FRANCE	1000 t	P	83,7	91,9	23,8	25,9	18,0	24,1	22,4
Acqua ossigenata, a 30% H ₂ O ₂	ITALIA	1000 t	P	20,2	30,4
	NEDERLAND			—	—	—	—	—	—	—
	BELGIQUE/BELGIË	1000 t	P	[5]
	LUXEMBOURG			—	—	—	—	—	—	—
	EWG · CEE									

ERZEUGNIS · PRODUIT PRODOTTO · PRODUKT	LAND PAYS/PAESE	m ² , m ³ , t, hl...	P L C	1964	1965	1965				1966
						I	II	III	IV	I
Methanol, (Primärproduktion), ber. auf 100 %	DEUTSCHLAND (B.R.)	1000 t	P	457,1
Méthanol de synthèse	FRANCE	1000 t	P	111,6	123,0	29,8	29,5	31,1	32,6	32,7
Alcool metilico ^{a)}	ITALIA	1000 t	P	88,5	171,1	34,3	38,6	50,6	47,5	47,0
	NEDERLAND			—	—	—	—	—	—	—
	BELGIQUE/BELGIË			—	—	—	—	—	—	—
	LUXEMBOURG			—	—	—	—	—	—	—
	EWG · CEE	1000 t	P	657
Formaldehyd, ber. auf 100 %	DEUTSCHLAND (B.R.)	1000 t	P	218,1	245,0	58,6	60,9	59,6	65,3	61,8
Formol	FRANCE	1000 t	P	40,3	42,1	10,9	10,0	9,1	12,2	11,4
Formaldeide, al 100 %	ITALIA	1000 t	P	53,9
	NEDERLAND									
Formol à 100 %	BELGIQUE/BELGIË	1000 t	P	[14]
	LUXEMBOURG									
	EWG · CEE									
Essigsäure (Primärproduktion), ber. auf 100 %	DEUTSCHLAND (B.R.)	1000 t	P	139,7	149,0	36,0	37,6	36,0	39,3	37,9
Acide acétique	FRANCE	1000 t	P	^{b)} 39,3
Acido acetico	ITALIA	1000 t	P	60,4	70,9
	NEDERLAND									
	BELGIQUE/BELGIË									
	LUXEMBOURG			—	—	—	—	—	—	—
	EWG · CEE									
Trichloräthylen	DEUTSCHLAND (B.R.)	1000 t	P	.	105,4	26,6	26,4	26,2	26,2	26,1
Trichloréthylène	FRANCE	1000 t	P	94,8	90,3	19,7	22,1	24,4	24,2	25,1
Tricloroetilene (trielina)	ITALIA	1000 t	P	57,1	60,4	15,1	15,9	14,4	15,0	16,7
	NEDERLAND									
	BELGIQUE/BELGIË									
	LUXEMBOURG			—	—	—	—	—	—	—
	EWG · CEE									
Phthalsäureanhydrid	DEUTSCHLAND (B.R.)	1000 t	P	89,1	103,3	26,9	25,8	24,3	26,3	26,2
Anhydride phtalique	FRANCE	1000 t	P	51,5	55,6	13,8	13,5	13,2	15,2	14,8
Anidride ftalica	ITALIA	1000 t	P	65,9	66,9
Ftaalzuuranhydride	NEDERLAND	1000 t	P	^{b)} [12,5]
Anhydride phtalique	BELGIQUE/BELGIË	1000 t	P	[13]
	LUXEMBOURG			—	—	—	—	—	—	—
	EWG · CEE	1000 t	P	[232]
Steinkohlenrohteer aus Kokereien	DEUTSCHLAND (B.R.)	1000 t	P	1 752	1 721	435	429	427	429	419
Goudron brut	FRANCE	1000 t	P	662	625	166	157	143	156	.
Catrame grezzo	ITALIA	1000 t	P	205	245	56	61	62	66	64
Ruwe koolteer	NEDERLAND	1000 t	P	151
Goudron brut	BELGIQUE/BELGIË	1000 t	P	283	282	73	72	67	69	66
	LUXEMBOURG			—	—	—	—	—	—	—
	EWG · CEE	1000 t	P	3 053

a) Einschl. Propyl- und Isopropylalkohole
b) 1963

a) Y compris alcool propylique et isopropylique
b) 1963

311/313

ERZEUGNIS · PRODUIT PRODOTTO · PRODUKT	LAND PAYS/PAESE	m ² , m ³ , t, hl...	P L C	1964	1965	1965				1966
						I	II	III	IV	I
Phenol (synth. und aus Destillation). Phénol synth. et extrait du goudron. Fenolo da catrame e sintetico	DEUTSCHLAND (B.R.)	1000 t	P	150,3	155,9	37,5	40,7	39,6	38,2	41,0
	FRANCE	1000 t	P	92,4	96,8	25,5	24,8	23,4	23,2	22,9
	ITALIA	1000 t	P	96,7
	NEDERLAND			—
	BELGIQUE/BELGIË			—	—	—	—	—	—	—
	LUXEMBOURG			—	—	—	—	—	—	—
EWG · CEE										
Naphtalin (Warmpreßgut) Naphtaline brute. Naftalina greggia Ruwe naftaline Naphtaline brute.	DEUTSCHLAND (B.R.)	1000 t	P	149,2	149,6	38,4	37,6	37,3	36,3	34,6
	FRANCE	1000 t	P	54,0	58,2	15,0	14,8	13,1	14,4	.
	ITALIA	1000 t	P	10,7	11,5	3,0	3,0	2,5	3,0	3,0
	NEDERLAND	1000 t	P	c) [11]
	BELGIQUE/BELGIË	1000 t	P	19,2	19,7	4,6	5,4	4,2	5,4	[4,4]
	LUXEMBOURG			—	—	—	—	—	—	—
EWG · CEE	1000 t	P	[224]	
Rohbenzol Benzol brut de débenzolage Benzolo greggio Ruwe benzol Benzol brut	DEUTSCHLAND (B.R.)	1000 t	P	580	567	150	141	137	144	139
	FRANCE	1000 t	P	171
	ITALIA	1000 t	P	45	59	14,0	14,7	13,7	15,9	16,0
	NEDERLAND	1000 t	P	48
	BELGIQUE/BELGIË	1000 t	P	(76)	(75)
	LUXEMBOURG			—	—	—	—	—	—	—
EWG · CEE	1000 t	P	(920)	
Motorenbenzol u. gereinigtes Benzol . Benzols Benzolo commerciale Benzols moteur et industriel	DEUTSCHLAND (B.R.)	1000 t	P	159,7	167,8	51,8	37,0	44,1	34,9	41,8
	FRANCE	1000 t	P	6,8	5,8	1,3	1,3	1,6	1,6	1,1
	ITALIA	1000 t	P	5,7	3,0	0,9	0,7	0,8	0,6	0,8
	NEDERLAND			—	—	—	—	—	—	—
	BELGIQUE/BELGIË	1000 t	P	0,4	0,7
	LUXEMBOURG			—	—	—	—	—	—	—
EWG · CEE										
Reinbenzol Benzène Benzolo puro Gezuilverde benzol Benzène a)	DEUTSCHLAND (B.R.)	1000 t	P	a) 241,4	332,1	73,1	88,3	79,3	91,4	81,0
	FRANCE	1000 t	P	183,7	192,8	53,6	49,6	43,9	45,7	47,8
	ITALIA	1000 t	P	85,0
	NEDERLAND	1000 t	P	[48]
	BELGIQUE/BELGIË	1000 t	P	50,8	46,3
	LUXEMBOURG			—	—	—	—	—	—	—
EWG · CEE	1000 t	P	[609]	
Reintoluol Toluol - toluène Toluolo commerciale e puro Toluol b) Toluol - toluène a)	DEUTSCHLAND (B.R.)	1000 t	P	a) 2,2	103,2	26,2	22,5	26,2	28,3	29,4
	FRANCE	1000 t	P	51,6	53,7	14,7	12,5	13,2	13,4	13,6
	ITALIA	1000 t	P	49,9
	NEDERLAND	1000 t	P	[9]
	BELGIQUE/BELGIË	1000 t	P	10,9	10,6
	LUXEMBOURG			—	—	—	—	—	—	—
EWG · CEE	1000 t	P	[124]	

a) Nur Erzeugnisse der Kohlechemie.
b) Nur reine Erzeugnisse.
c) 1963

a) Seulement d'origine carbochimique.
b) Seulement produit pur.
c) 1963

ERZEUGNIS · PRODUIT PRODOTTO · PRODUKT	LAND PAYS/PAESE	m², m³, t, hl...	P L C	1964	1965	1965				1966
						I	II	III	IV	
Reinxylo	DEUTSCHLAND (B.R.)	1000 t	P	a) 0,8	112,2	24,3	26,2	34,6	27,1	27,7
Xylo - xylène	FRANCE	1000 t	P	89,6	106,7	25,1	25,0	26,0	30,6	26,9
Xilolo commerciale e puro	ITALIA	1000 t	P	26,0
Xylo ^{b)}	NEDERLAND	1000 t	P	c) [3]
Xylo - xylène ^{a)}	BELGIQUE/BELGIË	1000 t	P	3,0	2,9
	LUXEMBOURG			—	—	—	—	—	—	—
	EWG · CEE	1000 t	P	[122]
Stickstoffhaltige Düngemittel	DEUTSCHLAND (B.R.)	1000 t N	P	1 264,8	1 361,1	328,9	327,1	347,7	357,4	354,2
Engrais azotés, total	FRANCE	1000 t N	P	1 034,3	1 145,4	291,4	280,4	280,1	293,5	265,4
Fertilizzanti azotati, totale	ITALIA	1000 t N	P	797,2	866,0	214,5	204,0	213,4	234,1	.
Stikstofmeststoffen	NEDERLAND	1000 t N	P	450	472	120	115	115	122	.
Engrais azotés, total	BELGIQUE/BELGIË	1000 t N	P	271,1	302,2	76,2	70,7	76,4	78,9	72,1
	LUXEMBOURG			—	—	—	—	—	—	—
	EWG · CEE	1000 t N	P	3 817	4 147	1 031	997	1 033	1 086	.
<i>darunter-dont:</i>										
Sulfate d'ammoniaque	DEUTSCHLAND (B.R.)									
Solfato ammonico	FRANCE	1000 t N	P	91,9	87,4	20,4	21,1	24,1	21,8	13,6
Zwavelzure ammoniak	ITALIA	1000 t N	P	264,1	282,3	66,9	65,9	71,5	77,9	.
Sulfate d'ammoniaque	NEDERLAND	1000 t N	P	★ 70,0	★ 69,7
	BELGIQUE/BELGIË	1000 t N	P	63,1
	LUXEMBOURG			—	—	—	—	—	—	—
	EWG · CEE									
Ammonsalpetersorten	DEUTSCHLAND (B.R.)	1000 t N	P	★ 602,6
Nitrate d'ammoniaque	FRANCE	1000 t N	P	612,9	643,7	162,5	159,5	167,6	154,1	133,2
Nitrato ammonico	ITALIA	1000 t N	P	150,6	204,2	54,1	50,6	47,2	52,3	.
Ammonsalpeter	NEDERLAND	1000 t N	P	★ 273,9	★ 309,2
Nitrate d'ammoniaque	BELGIQUE/BELGIË	1000 t N	P	63,0
	LUXEMBOURG			—	—	—	—	—	—	—
	EWG · CEE	1000 t N	P	[1 703]
Kalkstickstoff	DEUTSCHLAND (B.R.)	1000 t N	P	97,2	99,7	25,4	22,4	26,1	25,8	26,5
Cyanamide de chaux	FRANCE	1000 t N	P	2,5	2,6	0,7	0,6	0,8	0,7	0,6
Calcio cyanamide	ITALIA	1000 t N	P	12,8	13,4	3,3	3,0	4,1	2,9	.
	NEDERLAND			—	—	—	—	—	—	—
Cyanamide de chaux	BELGIQUE/BELGIË	1000 t N	P	6,2
	LUXEMBOURG			—	—	—	—	—	—	—
	EWG · CEE	1000 t N	P	119
Urée	DEUTSCHLAND (B.R.)									
Urea	FRANCE	1000 t N	P	89,0	100,0	19,9	24,9	27,0	28,3	20,3
Ureum	ITALIA	1000 t N	P	121,1	145,8	36,6	35,2	37,5	36,5	.
Urée	NEDERLAND	1000 t N	P	★ 74,0	★ 77,4
	BELGIQUE/BELGIË	1000 t N	P	32,8
	LUXEMBOURG			—	—	—	—	—	—	—
	EWG · CEE									

a) Nur Erzeugnisse der Kohlechemie.
b) Nur reine Erzeugnisse.
c) 1963

a) Seulement d'origine carbochimique.
b) Seulement produit pur.
c) 1963

ERZEUGNIS · PRODUIT PRODOTTO · PRODUKT	LAND PAYS/PAESE	m ² , m ³ , t, hl...	P L C	1964	1965	1965				1966
						I	II	III	IV	I
Komplexstickstoffdüngemittel	DEUTSCHLAND (B.R.)	1000 t N	P	285,8	310,7	74,3	75,5	77,3	83,6	79,4
Engrais azotés complexes	FRANCE	1000 t N	P	197,9	277,0	77,6	66,4	53,8	79,2	82,7
Fertilizzanti azotati complessi	ITALIA	1000 t N	P	192,6	166,9	38,6	38,7	39,4	50,2	.
Stikstofhoudende mengmeststoffen	NEDERLAND	1000 t N	P	★ 31,3	★ 23,0
Engrais azotés complexes	BELGIQUE/BELGIË LUXEMBOURG	1000 t N	P	★ 64,2
	EWG · CEE	1000 t N	P	[772]
Phosphathaltige Düngemittel	DEUTSCHLAND (B.R.)	1000 t P ₂ O ₅	P	909,8	962,7	228,5	246,7	250,7	236,8	224,0
Engrais phosphatés a)	FRANCE	1000 t	P	859,4	910,6	212,7	252,6	228,1	227,6	199,8
Fertilizzanti fosfatici	ITALIA	1000 t	P	437,7	462,1	113,5	107,1	116,3	125,2	.
Fosfaatmeststoffen	NEDERLAND	1000 t	P	200	199	50,6	47,0	46,2	55,5	.
Engrais phosphatés	BELGIQUE/BELGIË	1000 t	P	★ 367,6
Engrais phosphatés	LUXEMBOURG	1000 t	P	★ 125,5
	EWG · CEE	1000 t	P	[2 900]
<i>darunter-dont:</i>										
Superphosphat	DEUTSCHLAND (B.R.)	1000 t	P	68,5	81,4	24,2	19,0	20,1	18,2	31,6
Superphosphates d)	FRANCE	1000 t	P	440,3	498,0	121,5	140,7	122,7	123,6	119,1
Superfosfati minerale e d'ossa	ITALIA	1000 t	P	174,8	217,1	54,5	47,6	53,4	61,6	.
Superfosfaat	NEDERLAND	1000 t	P	★ 153,5	★ 161,6
Superphosphates	BELGIQUE/BELGIË LUXEMBOURG	1000 t	P	★ [91,2]
	EWG · CEE	1000 t	P	[928]
Thomasphosphatmehl	DEUTSCHLAND (B.R.)	1000 t	P	436,4	432,7	92,9	116,7	119,1	103,9	90,2
Scories de déphosphoration moulues	FRANCE	1000 t	P	419,1	412,6	91,2	111,9	105,4	104,0	80,6
Scorie di defosforazione	ITALIA	1000 t	P	15,8	3,2	3,2	—	—	—	—
	NEDERLAND	1000 t	P	—	—	—	—	—	—	—
Scories de déphosphoration	BELGIQUE/BELGIË	1000 t	P	★ 184,5
Scories de déphosphoration	LUXEMBOURG	1000 t	P	★ 125,5
	EWG · CEE	1000 t	P	[1 181]
Absatzfähige Kalisalze	DEUTSCHLAND (B.R.)	1000 t	P	2 201	2 385	589	572	620	603	651
Engrais potassiques	FRANCE	1000 t	P	1 748	1 808	470	458	415	466	472
Fertilizzanti potassici b)	ITALIA	1000 t	P	222,6	249,7	60,0	60,7	64,8	64,2	.
Kalimeststoffen	NEDERLAND	1000 t	P	★ 2,5	★ 2,5
Engrais potassiques c)	BELGIQUE/BELGIË LUXEMBOURG	1000 t	P	—	—	—	—	—	—	—
	EWG · CEE	1000 t	P	[4 174]	[4 445]
Lithopone	DEUTSCHLAND (B.R.)	1000 t	P	101,5	95,6	26,6	27,1	22,7	19,2	21,1
Lithopone	FRANCE	1000 t	P	35,5	36,3	9,4	9,8	7,8	9,3	8,9
Litopone	ITALIA	1000 t	P	16,3	13,9
	NEDERLAND	1000 t	P	—	—	—	—	—	—	—
Lithopone	BELGIQUE/BELGIË LUXEMBOURG	1000 t	P	[10]
	EWG · CEE	1000 t	P	—	—	—	—	—	—	—

a) Ohne die nur gemahlene Phosphate.

b) Einschl. Erzeugung von Komplexdüngemittel auf Basis von importierten Kali.

c) Es gibt nur eine Produktion von Kalihaltigen Komplexdüngern auf Basis von importierten Kali.

d) Einschl. phosphathaltige Komplexdüngemittel.

a) Non compris les phosphates simplement moulus.

b) Y compris la production d'engrais complexes à partir de potasse importée.

c) Il existe uniquement une production d'engrais complexes à partir de potasse importée.

d) Y compris engrais phosphatés complexes.

ERZEUGNIS · PRODUIT PRODOTTO · PRODUKT	LAND PAYS/PAESE	m ² , m ³ , t, hl...	P L C	1964	1965	1965				1966
						I	II	III	IV	I
Teerfarbstoffe	DEUTSCHLAND (B.R.)	1000 t	P	76,2	71,4	19,9	17,6	17,1	16,8	18,0
Colorants organiques	FRANCE	1000 t	P	19,3	17,6	4,6	4,5	3,5	5,0	5,7
Coloranti organici sintetici	ITALIA	1000 t	P	19,4	14,1	4,3	4,0	2,5	3,1	3,9
Organische kleurstoffen	NEDERLAND	1000 t	P	5,6
Colorants organiques	BELGIQUE/BELGIË LUXEMBOURG	1000 t	P	1,9
	EWG · CEE	1000 t	P	122,4
Lacke, Anstrichmittel, Verdünnungen, Firnisse	DEUTSCHLAND (B.R.)	1000 t	P	736,3	824,7	188,3	221,2	215,9	199,4	191,1
Peintures et vernis	FRANCE	1000 t	L	514,6	552,7	128,3	149,9	139,6	135,0	137,6
Pitture e vernici	ITALIA	1000 t	P	239
Verf en vernis	NEDERLAND	1000 t	P	132,4
Peintures et vernis	BELGIQUE/BELGIË LUXEMBOURG	1000 t	P	89,5
<i>darunter-dont:</i>	EWG · CEE	1000 t	P	1 711,8
Wasserverdünnte Lacke usw. auf Harz- und Kunstharzbasis; Wasserfarben	DEUTSCHLAND (B.R.)	1000 t	P	163,3	222,3	43,4	61,2	62,0	55,8	49,2
Peintures à l'eau et émulsionnées	FRANCE	1000 t	P	131,1	141,2	30,9	39,8	38,8	31,8	33,7
	ITALIA									
Waterverven	NEDERLAND	1000 t	P	(20)
Peintures à l'eau	BELGIQUE/BELGIË LUXEMBOURG	1000 t	P	24,7
	EWG · CEE									
Zelluloselacke	DEUTSCHLAND (B.R.)	1000 t	P	a) 120,2	a) 122,4	a) 30,4	a) 30,6	a) 30,6	a) 30,8	22,2
Peintures et vernis celluloseux	FRANCE	1000 t	P	34,4	37,1	8,5	9,9	8,6	10,1	9,6
	ITALIA									
Cellulose-verf en -lak	NEDERLAND	1000 t	P	(17)
Peintures et vernis celluloseux	BELGIQUE/BELGIË LUXEMBOURG	1000 t	P	6,1
	EWG · CEE									
Öllacke, Öllackfarben usw., Anstrich- mittel auf Basis ölmodif. Kunstharze	DEUTSCHLAND (B.R.)	1000 t	P	272,6	286,2	69,7	77,5	72,0	67,0	.
Peintures à l'huile et laques grasses	FRANCE	1000 t	P	146,8	139,7	33,6	37,7	35,9	32,5	32,5
	ITALIA									
	NEDERLAND BELGIQUE/BELGIË LUXEMBOURG									
	EWG · CEE									
Lackspachtel, sonst. Spachtel	DEUTSCHLAND (B.R.)	1000 t	P	45,3	51,7	10,6	12,8	13,6	14,7	19,5
Mastics spéciaux et pour vitriers	FRANCE	1000 t	L	27,1	41,8	10,7	10,2	9,7	11,2	10,4
Mastici	ITALIA	1000 t	P	(18)
Stopverf	NEDERLAND	1000 t	P	(13)
Mastics	BELGIQUE/BELGIË LUXEMBOURG	1000 t	P	8,7
	EWG · CEE	1000 t		(112)

a) Einschl. Verdünnungen.

a) Y compris les solvants.

ERZEUGNIS · PRODUIT PRODOTTO · PRODUKT	LAND PAYS/PAESE	m ² , m ³ , t, hl...	P L C	1964	1965	1965				1966
						I	II	III	IV	
Druckfarben	DEUTSCHLAND (B.R.)	1000 t	P	53,7	59,2	14,2	14,1	15,0	15,9	16,6
Encres d'imprimerie	FRANCE	1000 t	L	30,7	33,4	8,2	8,6	7,4	9,1	8,7
Inchiostri da stampa	ITALIA	1000 t	P	(19)
Drukinkten	NEDERLAND	1000 t	P	10,1	10,8	2,5	2,8	2,5	3,0	2,6
Encres d'imprimerie	BELGIQUE/BELGIË	1000 t	P	6,1
	LUXEMBOURG			—	—	—	—	—	—	—
	EWG · CEE	1000 t	P/L	(119)
Tierische Leime u. Gelatine ^{a)}	DEUTSCHLAND (B.R.)	1000 t	P	38,6	37,3	9,8	9,0	8,8	9,6	9,8
Colles animales et gélatines	FRANCE	1000 t	P	12,7	13,0	3,4	3,6	2,4	3,5	3,8
Colle animali e gelatine	ITALIA	1000 t	P	5,4	4,6
	NEDERLAND									
	BELGIQUE/BELGIË									
	LUXEMBOURG			—	—	—	—	—	—	—
	EWG · CEE									
Gerbstoffe	DEUTSCHLAND (B.R.)	1000 t	P	66,7	61,1	15,9	14,5	14,3	16,3	20,3
Extraits tannants et tannins synthétiques	FRANCE	1000 t	P	18,8	21,6	8,4	5,6	3,8	6,8	.
Estratti per tinta e concia e tannini sintetici	ITALIA	1000 t	P	25,6	b) 26,7	b) 7,9	b) 7,7	b) 5,7	b) 6,0	b) (5,4)
	NEDERLAND			—	—	—	—	—	—	—
Extraits tannants	BELGIQUE/BELGIË	1000 t	P	0,2
	LUXEMBOURG			—	—	—	—	—	—	—
	EWG · CEE	1000 t	P	111
Seifen in jeder Form ^{c)}	DEUTSCHLAND (B.R.)	1000 t	P	106,2	108,1	28,9	27,3	25,4	26,5	29,3
Savons, total	FRANCE	1000 t	P	165,7	151,1	38,8	40,1	32,8	39,4	37,7
Saponi, totale	ITALIA	1000 t	P	205,5
Zeep, totaal	NEDERLAND	1000 t	P	55,2
Savons, total	BELGIQUE/BELGIË	1000 t	P	47,3
	LUXEMBOURG			—	—	—	—	—	—	—
	EWG · CEE	1000 t	P	580
<i>darunter-dont:</i>										
Feinseifen (auch Medizinal-)	DEUTSCHLAND (B.R.)	1000 t	P	53,9	55,8	14,9	13,7	12,9	14,3	15,6
Savon de toilette (80 %)	FRANCE	1000 t	P	31,2	27,4	8,0	7,3	5,5	6,6	6,9
Saponi da toletta	ITALIA	1000 t	P	25,8
Toilet- en medicinale zeep	NEDERLAND	1000 t	P	11,8	10,1	2,4	2,4	2,3	3,1	2,2
Savons de toilette et médicamenteux	BELGIQUE/BELGIË	1000 t	P	9,1
	LUXEMBOURG			—	—	—	—	—	—	—
	EWG · CEE	1000 t	P	132
Kernseife (nicht für Industrie)	DEUTSCHLAND (B.R.)	1000 t	P	16,4	15,5	4,1	3,8	3,9	3,8	3,5
Savon de ménage (63 %)	FRANCE	1000 t	P	103,3	93,8	23,3	24,5	20,9	25,2	21,7
Sapone duro da bucato	ITALIA	1000 t	P	159,7
Huishoudzeep	NEDERLAND	1000 t	P	4,5
Savon de ménage	BELGIQUE/BELGIË	1000 t	P	4,4
	LUXEMBOURG			—	—	—	—	—	—	—
	EWG · CEE	1000 t	P	288

a) Ohne Kaseinkaltleim.

b) Nur Gerbextrakte.

c) Ohne der in den Waschmitteln enthaltenen Seife.

a) Non compris les colles à froid à base de caséine.

b) Extraits tannants seulement.

c) Sans le savon contenu dans les produits de lessive.

ERZEUGNIS · PRODUIT PRODOTTO · PRODUKT	LAND PAYS/PAESE	m ² , m ³ , t, hl...	P L C	1964	1965	1965				1966
						I	II	III	IV	
Schiesspulver und Sprengstoffe . . .	DEUTSCHLAND (B.R.)	1000 t	P	a) 68,8	a) 68,4	a) 16,1	a) 16,9	a) 18,2	a) 17,3	17,3
Explosifs	FRANCE	1000 t	P	48,1	48,4	12,0	13,0	11,4	12,6	12,4
Prodotti esplosivi	ITALIA	1000 t	P	20,3	14,9
	NEDERLAND									
	BELGIQUE/BELGIË									
	LUXEMBOURG									
	EWG · CEE									
Fotografische Papiere, Karten und Gewebe b)	DEUTSCHLAND (B.R.)	Mlo m ²	P	93,8	94,6	24,1	23,4	24,9	22,2	21,2
Papiers photographiques	FRANCE	Mlo m ²	P	33,6	33,7	9,1	8,4	6,0	10,2	9,2
	ITALIA									
	NEDERLAND									
Papiers photographiques	BELGIQUE/BELGIË	1000 t	P	[6,7]
	LUXEMBOURG			—	—	—	—	—	—	—
	EWG · CEE									
Roll- und Kleinbildfilme.	DEUTSCHLAND (B.R.)	1000 m ²	P	4 332	4 072	932	1 016	1 059	1 065	932
Pellicules non perforées et perforées, 35 mm	FRANCE	1000 m ²	P	1 148	1 428	358	428	271	371	400
	ITALIA									
	NEDERLAND									
Rollfilms et films Leica	BELGIQUE/BELGIË	t	P	[820]
	LUXEMBOURG									
	EWG · CEE									
Kunststoffe (ohne synthetischen Kaut- schuk, einschl. Cumaronharze) . .	DEUTSCHLAND (B.R.)	1000 t	P	1 755,4	1 972,9	472,0	491,0	494,4	515,5	530,1
Matières plastiques, total	FRANCE	1000 t	P	602,5
Materie plastica, totale	ITALIA	1000 t	P	823,1	898,1	[211]	[216]	[226]	[245]	[261]
Kunststoffen, totaal	NEDERLAND	1000 t	P	194,7	245,6	57,4	61,2	59,9	67,1	.
Matières plastiques, total	BELGIQUE/BELGIË	1000 t	L	104,4
	LUXEMBOURG			—	—	—	—	—	—	—
darunter-dont:	EWG · CEE	1000 t	P/L	3 480
Kunststoffe aus Zellulosederivaten . .	DEUTSCHLAND (B.R.)	1000 t	P	122,4	125,8	31,3	30,8	31,8	32,0	35,0
Produits dérivés de la cellulose . . .	FRANCE	1000 t	P	41,5
Prodotti derivati della cellulosa . . .	ITALIA	1000 t	P	36,9	39,2
Cellulosederivaten c)	NEDERLAND	1000 t	P	9,9	10,6	2,3	2,8	2,5	3,0	.
Produits dérivés de la cellulose . . .	BELGIQUE/BELGIË	1000 t	P	15,3
	LUXEMBOURG			—	—	—	—	—	—	—
	EWG · CEE	1000 t	P	226,0

a) 1964 und 1965 ohne Schiesspulver
b) Ohne Öl- und Lichtpauspapier.
c) Einschl. Kunststoffe auf Kaseinbasis.

a) 1964 et 1965 sans poudre à canon
b) Sans papier sensible pour photocopie.
c) Y compris les dérivés de la caséine durcie.

ERZEUGNIS · PRODUIT PRODOTTO · PRODUKT	LAND PAYS/PAESE	m ² , m ³ , t, hl...	P L C	1964	1965	1965				1966
						I	II	III	IV	I
Kondensationsprodukte	DEUTSCHLAND (B.R.)	1000 t	P	650,3	692,3	169,5	171,7	171,5	179,6	189,1
Produits de condensation	FRANCE	1000 t	P	140,2
Prodotti di condensazione	ITALIA	1000 t	P	(191,3)	(195,2)
Condensatie- en polycondensatiepro- dukten	NEDERLAND	1000 t	P	102,6	131,4	31,7	33,5	32,1	34,1	.
Produits de condensation	BELGIQUE/BELGIË LUXEMBOURG	1000 t	L	28,6
	—	—	—	—	—	—	—	—	—	—
<i>darunter-dont:</i>	EWG · CEE	1000 t	P/L	(1 113)
Härtbare Kunstharze auf Phenolbasis .	DEUTSCHLAND (B.R.)	1000 t	P	50,9	58,8	15,2	14,9	14,2	14,5	.
Résines phénoplastes	FRANCE	1000 t	P	18,0
Resine fenoliche e cresiliche	ITALIA	1000 t	P	20,9	22,3
Fenoplasten ^{a)}	NEDERLAND	1000 t	P	8,8	9,1	2,4	2,4	2,0	2,3	.
	BELGIQUE/BELGIË LUXEMBOURG			—	—	—	—	—	—	—
	EWG · CEE									
Modifizierte und nichtmodifizierte Al- kydharze u.s.w.	DEUTSCHLAND (B.R.)	1000 t	P	78,5	97,2	23,3	24,3	24,4	25,2	24,6
Résines oléophtiques (alkydes)	FRANCE	1000 t	P	^{b)} 28,9
Resine gliceroftaliche e maleiche	ITALIA	1000 t	P	21,6	20,4
Alkyden	NEDERLAND	1000 t	P	36,4	40,1	9,8	10,5	9,2	10,5	.
	BELGIQUE/BELGIË LUXEMBOURG			—	—	—	—	—	—	—
	EWG · CEE									
Phenolpreßmassen	DEUTSCHLAND (B.R.)	1000 t	P	39,1	41,3	10,6	10,5	10,1	10,1	9,9
Poudre à mouler phénoplaste	FRANCE	1000 t	P	15,4	14,4	4,1	3,5	2,7	4,2	4,5
Polveri da stampaggio fenoliche	ITALIA	1000 t	P	18,2	20,1
	NEDERLAND BELGIQUE/BELGIË LUXEMBOURG			—	—	—	—	—	—	—
	EWG · CEE									
Harnstoffpreßmassen	DEUTSCHLAND (B.R.)	1000 t	P	10,0	11,7	3,0	2,8	3,1	2,7	2,7
Poudres à mouler urée-formol	FRANCE	1000 t	P	2,9	2,9	0,9	0,7	0,5	0,8	2,5
Polveri da stampaggio ureiche	ITALIA	1000 t	P	15,5	12,0
	NEDERLAND BELGIQUE/BELGIË LUXEMBOURG			—	—	—	—	—	—	—
	EWG · CEE									
Polymerisationsprodukte (Primärpro- duktion)	DEUTSCHLAND (B.R.)	1000 t	P	981,5	1 153,9	270,9	288,3	290,9	303,7	305,7
Produits de polymérisation	FRANCE	1000 t	P	420,3
Prodotti di polimerizzazione	ITALIA	1000 t	P	594,2	663,1
Polymerisatieprodukten	NEDERLAND	1000 t	P	78,4	100,2	22,5	23,9	24,5	29,3	.
Produits de polymérisation	BELGIQUE/BELGIË LUXEMBOURG	1000 t	L	60,6
	—	—	—	—	—	—	—	—	—	—
	EWG · CEE	1000 t	P/L	2 135

a) Einschl. Pressmassen.
b) 1963

a) Y compris poudres à mouler.
b) 1963

ERZEUGNIS · PRODUIT PRODOTTO · PRODUKT darunter-dont:	LAND PAYS/PAESE	m ² , m ³ , t, hl...	P L C	1964	1965	1965				1966
						I	II	III	IV	I
Polyvinylchlorid	DEUTSCHLAND (B.R.)	1000 t	P	341,2	375,3	93,3	93,9	90,7	97,4	92,0
Chlorure de polyvinyle	FRANCE	1000 t	P	207,3	213,4	53,6	54,7	47,7	57,4	58,7
Resine cloroviniliche	ITALIA	1000 t	P	275,0	299,9
Polyvinylchloride	NEDERLAND	1000 t	P	[19]
Chlorure de polyvinyle	BELGIQUE/BELGIË	1000 t	P	[45]	[70]
	LUXEMBOURG			—	—	—	—	—	—	—
	EWG · CEE	1000 t	P	[888]
Polyolefine	DEUTSCHLAND (B.R.)	1000 t	P	241,6	300,9	71,3	72,8	77,1	79,6	76,2
Polyéthylène	FRANCE	1000 t	P	79,1	111,4	26,2	28,9	25,3	31,0	28,3
Resine poliolefiniche	ITALIA	1000 t	P	165,0	198,9
Polyolefine	NEDERLAND	1000 t	P	(30)
Polyéthylène	BELGIQUE/BELGIË	1000 t	P	(16)
	LUXEMBOURG			—	—	—	—	—	—	—
	EWG · CEE	1000 t	P	(532)
Polystyrol	DEUTSCHLAND (B.R.)	1000 t	P	[150]
Polystyrène	FRANCE	1000 t	P	63,6	71,2	17,9	18,8	16,0	18,6	21,2
Resine polistiroliche	ITALIA	1000 t	P	81,7	81,9
Polystyreen	NEDERLAND	1000 t	P	[3]
	BELGIQUE/BELGIË			—	—	—	—	—	—	—
	LUXEMBOURG			—	—	—	—	—	—	—
	EWG · CEE	1000 t	P	[298]
Polyacryl- und Polymethacrylsäure- ester	DEUTSCHLAND (B.R.)	1000 t	P	52,1	59,3	15,0	14,8	14,9	14,6	9,6
Dérivés acryliques et méthacryliques .	FRANCE	1000 t	P	(3,1)	3,6	0,9	0,9	0,6	1,1	3,4
Resine acriliche e metacriliche	ITALIA	1000 t	P	8,1	8,9
	NEDERLAND			—	—	—	—	—	—	—
	BELGIQUE/BELGIË			—	—	—	—	—	—	—
	LUXEMBOURG			—	—	—	—	—	—	—
	EWG · CEE									
Synthetischer Kautschuk	DEUTSCHLAND (B.R.)	1000 t	P	138,4	172,9	38,9	37,7	44,0	52,3	53,1
Caoutchouc synthétique	FRANCE	1000 t	P	129,6	148,3	39,9	40,7	31,5	36,2	39,5
Gomma sintetica	ITALIA	1000 t	P	(112)	(117,9)	(29,0)	(29,5)	(29,7)	(29,7)	(33,5)
Synthetische rubber	NEDERLAND	1000 t	P	(91)	(101,6)	(23,9)	(25,1)	(25,9)	(26,7)	(30,5)
Caoutchouc synthétique	BELGIQUE/BELGIË	1000 t	P	(15)	(21,3)	(5,3)	(5,3)	(5,3)	(5,3)	(6,1)
	LUXEMBOURG			—	—	—	—	—	—	—
	EWG · CEE	1000 t	P	(486)	(562)	(137)	(138)	(136)	(150)	(163)
Zündhölzer	DEUTSCHLAND (B.R.)	a)	P	1 941	2 173	552	503	529	589	524
Allumettes	FRANCE	Mrd p	P	80,1	78,5	20,8	21,1	14,3	22,3	22,3
Flammiferi	ITALIA	Mrd p	P	b) 104,8
	NEDERLAND			—	—	—	—	—	—	—
Allumettes	BELGIQUE/BELGIË	Mrd p	P	56,2	51,1	13,6	12,9	10,8	13,8	14,3
	LUXEMBOURG			—	—	—	—	—	—	—
	EWG · CEE									

a) In Mio Schachteln.
b) 1963

a) En Mio de boîtes.
b) 1963

ERZEUGNIS · PRODUIT PRODOTTO · PRODUKT	LAND PAYS/PAESE	m ² , m ³ , t, hl...	P L C	1964	1965	1965				1966
						I	II	III	IV	
Flüssiggas	DEUTSCHLAND (B.R.)	1000 t	P	1 380	1 476	397	332	347	400	412
Gaz liquéfiés	FRANCE	1000 t	P	1 465	1 633	434	367	389	443	437
Gas liquefatti	ITALIA	1000 t	P	1 087	1 272	307	301	322	342	372
Vloelbaar gas	NEDERLAND	1000 t	P	362	396
Gaz liquéfiés	BELGIQUE/BELGIÉ LUXEMBOURG	1000 t	P	252	.	84	60	60	133	138
	EWG · CEE	1000 t	P	4 546
Motorenbenzin	DEUTSCHLAND (B.R.)	1000 t	P	9 000	9 785	2 202	2 538	2 620	2 425	2 411
Essence moteur	FRANCE	1000 t	P	8 794	9 668	2 177	2 357	2 550	2 584	2 421
Benzina auto	ITALIA	1000 t	P	7 407	8 543	1 939	2 078	2 276	2 270	2 317
Motorenbenzine	NEDERLAND	1000 t	P	2 769	2 766	689	653	645	759	723
Essence moteur	BELGIQUE/BELGIÉ LUXEMBOURG	1000 t	P	1 617	1 930	460	466	459	545	506
	EWG · CEE	1000 t	P	29 587	32 672	7 467	8 092	8 550	8 583	8 378
Flugkraftstoffe ^{b)}	DEUTSCHLAND (B.R.)	1000 t	P	617	631	109	176	190	156	170
Carburant d'aviation ^{c)}	FRANCE	1000 t	P	1 727	1 917	357	531	547	482	371
Carburante avio ^{b)}	ITALIA	1000 t	P	793	1 006	201	249	277	279	316
Vliegtuig brandstof ^{c)}	NEDERLAND	1000 t	P	976	777	194	202	184	197	246
Carburant d'aviation	BELGIQUE/BELGIÉ LUXEMBOURG	1000 t	P	442	480	d) 53	d) 80	d) 77	d) 66	d) 58
	EWG · CEE	1000 t	P	4 555	4 811	914	1 238	1 275	1 180	1 161
Petroleum (Kerosin)	DEUTSCHLAND (B.R.)	1000 t	P	61	56	16	12	12	16	14
Pétrole lampant (kérosène)	FRANCE	1000 t	P	146	95	11	30	30	24	47
Petrolio illuminante (kerosen)	ITALIA	1000 t	P	829	1 334	314	236	354	435	365
Petroleum (kerosine)	NEDERLAND	1000 t	P	955	1 127	285	254	193	395	358
Pétrolé lampant (kérosène)	BELGIQUE/BELGIÉ LUXEMBOURG	1000 t	P	234	289	e) 130	e) 106	e) 118	e) 139	e) 130
	EWG · CEE	1000 t	P	2 225	2 901	756	638	707	1 009	914
Dieselmotorenstoff	DEUTSCHLAND (B.R.)	1000 t	P	6 788	6 910	1 389	1 814	1 874	1 833	1 889
Gasoil	FRANCE	1000 t	P	5 218	5 989	612	2 128	2 170	1 079	736
Gasolio	ITALIA	1000 t	P	10 331	12 305	2 680	3 236	3 285	3 097	3 162
Dieselolie	NEDERLAND	1000 t	P
Gasoil	BELGIQUE/BELGIÉ LUXEMBOURG	1000 t	P	2 502	2 694	467	853	752	622	502
	EWG · CEE	1000 t	P

a) Netto-Produktion, d.h. ohne Eigenverbrauch der Raffinerien.

b) Ohne Flugbenzine.

c) Flugbenzine und Flugturbinenkraftstoffe aller Typen.

d) Flugbenzin und Flugturbinenkraftstoff (Typ Benzin).

e) Einschl. Flugturbinenkraftstoff (Typ Petroleum).

a) Production nette, c'est-à-dire sans consommation propre des raffineries

b) Pas de production d'essence d'aviation.

c) Essence d'aviation et carburateurs de tous types.

d) Essence d'aviation et carburateur type essence.

e) Y compris le carburateur type pétrole.

ERZEUGNIS · PRODUIT PRODOTTO · PRODUKT	LAND PAYS/PAESE	m ² , m ³ , t, hl...	P L C	1964	1965	1965				1966
						I	II	III	IV	I
Leicht u. Mit telflüssige Heizöle	DEUTSCHLAND (B.R.)	1000 t	P	12 417	15 615	3 948	3 817	3 806	4 044	4 362
Fueloil fluide	FRANCE	1000 t	P	13 362	16 291	5 466	2 442	2 868	5 515	5 879
Olio combustibile distillato	ITALIA	1000 t	P	6 653	7 949	2 862	769	1 570	2 748	3 193
Stookolie ^{a)}	NEDERLAND	1000 t	P	6 025	6 567	1 615	1 596	1 632	1 724	1 942
Fueloil fluide	BELGIQUE/BELGIË LUXEMBOURG	1000 t	P	1 660	2 065	633	375	404	653	621
	EWG · CEE	1000 t	P	40 117	48 487	14 524	8 999	10 280	14 684	15 997
Rückstand-Heizöle	DEUTSCHLAND (B.R.)	1000 t	P	16 914	19 001	4 720	4 466	4 538	5 277	5 654
Fueloil résiduel	FRANCE	1000 t	P	13 289	15 659	4 067	3 410	3 483	4 699	4 528
Olio combustibile denso	ITALIA	1000 t	P	23 935	28 733	6 921	6 961	7 061	7 790	7 650
Stookolie (Zware)	NEDERLAND	1000 t	P	10 943	12 888	3 097	3 134	3 055	3 602	3 537
Fueloil résiduel	BELGIQUE/BELGIË LUXEMBOURG	1000 t	P	4 283	5 351	1 213	1 433	1 339	1 366	1 541
	EWG · CEE	1000 t	P	69 364	81 632	20 018	19 405	19 476	22 732	22 910
Schmieröle und -fette.	DEUTSCHLAND (B.R.)	1000 t	P	622	631	149	153	165	164	146
Lubrifiants	FRANCE	1000 t	P	868	818	192	195	208	223	202
Lubrificantl	ITALIA	1000 t	P	259	347	80	94	73	100	91
Smeerolie en-vetten	NEDERLAND	1000 t	P	251	332
Lubrifiants	BELGIQUE/BELGIË LUXEMBOURG	1000 t	P	37	40	10	12	.	.	.
	EWG · CEE	1000 t	P	2 037	2 168
Bitumen	DEUTSCHLAND (B.R.)	1000 t	P	2 821	3 235	246	937	1 169	883	392
Bitumes.	FRANCE	1000 t	P	2 172	2 217	280	651	787	499	267
Bitume di petrolio	ITALIA	1000 t	P	1 226	1 228	121	341	463	303	136
Bitumen	NEDERLAND	1000 t	P	681	677
Bitumes.	BELGIQUE/BELGIË LUXEMBOURG	1000 t	P	512	411	48	123	139	101	62
	EWG · CEE	1000 t	P	7 412	7 768

a) Einschließlich Dieselkraftstoff.

a) Y compris le dieseloil.

ERZEUGNIS · PRODUIT PRODOTTO · PRODUKT	LAND PAYS/PAESE	m ² , m ³ , t, hl...	P L C	1964	1965	1965				1966
						I	II	III	IV	I
Mauerziegel ^{a)}	DEUTSCHLAND (B.R.)	Mio st	P	6 227	6 141	943	1 690	1 910	1 598	996
Briques et blocs en terre cuite ^{a)}	FRANCE	Mio p	P	3 012	3 083	758	779	758	787	696
Mattoni	ITALIA	Mio p	P	4 400	3 447	473	998	1 161	816	.
Metselstenen (waalformaat)	NEDERLAND	Mio st	P	1 892	2 061	509	484	504	561	515
Briques ordinaires	BELGIQUE/BELGIË	Mio p	P	1 921	1 809	330	485	534	460	285
Briques ^{a)}	LUXEMBOURG	Mio p	P	[2]	[2]	0	0	0	0	0
<i>darunter-dont:</i>	EWG · CEE	Mio p	P	[17 454]	[16 543]	[3 013]	[4 436]	[4 867]	[4 222]	.
Lochziegel	DEUTSCHLAND (B.R.)	1000 m ²	P	9 446	9 541	1 389	2 619	3 007	2 526	1 492
Briques creuses	FRANCE	1000 m ²	P	5 851	6 088	1 491	1 550	1 496	1 552	1 412
Mattoni forati	ITALIA	Mio p	P	2 355	1 775	291	505	540	538	.
Holle metselstenen	NEDERLAND	1000 m ²	P	7
Briques creuses et perforées	BELGIQUE/BELGIË	1000 m ²	P	578
	LUXEMBOURG									
	EWG · CEE									
Vollziegel	DEUTSCHLAND (B.R.)	1000 m ²	P	5 543	5 190	871	1 433	1 577	1 309	887
Briques pleines et blocs en terre cuite .	FRANCE	1000 m ²	P	1 499	1 433	359	352	354	369	286
Mattoni pieni	ITALIA	Mio p	P	2 045	1 672	181	492	621	377	.
Massieve metselstenen	NEDERLAND	1000 m ²	P	2 133
Briques pleines	BELGIQUE/BELGIË	1000 m ²	P	2 060
	LUXEMBOURG									
	EWG · CEE									
Deckensteine aus Ton	DEUTSCHLAND (B.R.)	Mio m ²	P	1,6	1,5	0,3	0,5	0,4	0,3	0,2
Hourdis en terre cuite	FRANCE	Mio m ²	P	15,5	15,0	3,6	3,9	3,8	3,6	3,4
Materiali di solai	ITALIA	Mio m ²	P	78,2	64,6	11,3	18,3	18,8	16,3	11,1
Holle bakstenen voor vloeren	NEDERLAND	Mio m ²	P	1,6	1,5	0,4	0,4	0,4	0,4	0,3
Hourdis en terre cuite	BELGIQUE/BELGIË	Mio m ²	P	2,7
	LUXEMBOURG			—	—	—	—	—	—	—
	EWG · CEE	Mio m ²	P	100
Dachziegel	DEUTSCHLAND (B.R.)	Mio m ²	P	38,7	34,9	7,6	8,5	9,5	9,3	8,1
Tuiles	FRANCE	Mio m ²	P	24,5	27,5	6,5	6,7	6,6	7,7	7,6
Tegole	ITALIA	Mio p	P	305,6	287,4	42,0	66,6	94,1	84,7	.
		Mio m ²	P	[21,4]	[20,1]	[2,9]	[4,7]	[6,6]	[5,9]	.
Normale dakpannen	NEDERLAND	Mio st	P	95,4	91,5	23,0	22,0	22,6	23,9	22,5
		Mio m ²	P	5,9	[5,5]	[1,4]	[1,3]	[1,4]	[1,4]	[1,4]
Tuiles et accessoires	BELGIQUE/BELGIË	Mio m ²	P	3,3	[2,8]	[0,7]	[0,7]	[0,7]	[0,7]	[0,7]
	LUXEMBOURG			—	—	—	—	—	—	—
	EWG · CEE	Mio m ²	P	[94]	[91]	[19]	[22]	[25]	[25]	.

a) Ausgedrückt in Mauerziegeln in « Normalformat » (24 × 11,5 × 7,1 cm);
410 Steine dieses Formats entsprechen 1 m².

a) Exprimé en briques du format « normal » (24 × 11,5 × 7,1 cm) · 410 briques de ce format correspondent à 1 m².

Herstellung und Verarbeitung von Glas
Industria del vetro
Industrie du verre
Glas- en glaswarenfabrieken

ERZEUGNIS · PRODUIT PRODOTTO · PRODUKT	LAND PAYS/PAESE	m ² , m ³ , t, hl...	P L C	1964	1965	1965				1966
						I	II	III	IV	I
Flachglas (ohne Spiegelglas) ^{a)}	DEUTSCHLAND (B.R.)	1000 t	P	568,0	576,3	149,8	136,9	141,2	148,4	140,0
Verre plat (glaces exclues) ^{a)}	FRANCE	1000 t	P	315,3	324,9	80,7	78,1	72,9	93,3	84,3
Vetro piano (escluso cristallo)	ITALIA	1000 t	P	290	—	—	—	—	—	—
	NEDERLAND	—	—	—	—	—	—	—	—	—
Verre plat (glaces exclues).	BELGIQUE/BELGIË LUXEMBOURG	1000 t	P	[500]	[420]	—	—	—	—	—
	EWG · CEE	1000 t	P	[1 663]	—	—	—	—	—	—
<i>darunter-dont:</i>										
Tafelglas (naturfarbig).	DEUTSCHLAND (B.R.)	1000 t	P	365,2	377,3	99,3	89,6	92,4	96,0	87,2
Verre à vitres	FRANCE	1000 t	P	190,2	203,4	49,8	49,1	48,7	55,8	51,2
Vetro da finestra	ITALIA	1000 t	P	200	—	—	—	—	—	—
	NEDERLAND	—	—	—	—	—	—	—	—	—
Verre à vitres	BELGIQUE/BELGIË LUXEMBOURG	1000 t	P	[400]	[320]	—	—	—	—	—
	EWG · CEE	1000 t	P	[1 145]	—	—	—	—	—	—
Gußglas (naturfarbig), Drahtglas	DEUTSCHLAND (B.R.)	1000 t	P	162,7	153,6	38,3	35,7	37,9	41,7	41,3
Verres coulés	FRANCE	1000 t	P	123,2	118,0	30,2	28,1	23,2	36,5	32,4
	ITALIA	—	—	—	—	—	—	—	—	—
	NEDERLAND	—	—	—	—	—	—	—	—	—
Verres coulés	BELGIQUE/BELGIË LUXEMBOURG	1000 t	P	[100]	[100]	—	—	—	—	—
	EWG · CEE	—	—	—	—	—	—	—	—	—
Spiegelglas (naturfarbig).	DEUTSCHLAND (B.R.)	1000 t	P	177,7	193,1	44,9	48,9	51,8	47,5	53,8
Glaces brutes	FRANCE	1000 t	P	225,9	240,9	59,3	61,1	60,7	59,9	65,4
Lastre di cristallo	ITALIA	1000 t	P	60	—	—	—	—	—	—
	NEDERLAND	—	—	—	—	—	—	—	—	—
Glaces brutes	BELGIQUE/BELGIË LUXEMBOURG	1000 t	P	[135]	[140]	—	—	—	—	—
	EWG · CEE	1000 t	P	[599]	—	—	—	—	—	—
Hohlglas (ohne Glasverarbeitung) ^{b)}	DEUTSCHLAND (B.R.)	1000 t	P	1 601,9	1 760,8	429,6	428,5	452,4	450,3	468,0
Verre creux ^{b)}	FRANCE	1000 t	P	1 206,4	1 235,1	322,6	338,5	271,5	302,6	334,4
Vetro cavo	ITALIA	1000 t	P	703	—	—	—	—	—	—
	NEDERLAND	—	—	—	—	—	—	—	—	—
Verre creux	BELGIQUE/BELGIË LUXEMBOURG	1000 t	P	[160]	[195]	—	—	—	—	—
	EWG · CEE	—	—	—	—	—	—	—	—	—
<i>darunter-dont:</i>										
Getränkflaschen	DEUTSCHLAND (B.R.)	1000 t	P	967,5	1 111,0	266,4	273,5	287,9	283,2	298,7
Bouteilles et bonbonnes	FRANCE	1000 t	P	784,6	785,9	207,5	221,5	175,3	181,5	210,2
Bottiglie, fiaschi e damigiane	ITALIA	1000 t	P	438	—	—	—	—	—	—
	NEDERLAND	—	—	—	—	—	—	—	—	—
	BELGIQUE/BELGIË LUXEMBOURG	—	—	—	—	—	—	—	—	—
	EWG · CEE	—	—	—	—	—	—	—	—	—

a) Einschl. optisches Glas und Brillenrohglas.
b) Einschl. Glas für Signalgeräte.

a) Y compris verre optique et lunetterie demi-brute.
b) Y compris verres de signalisation.

ERZEUGNIS · PRODUIT PRODOTTO · PRODUKT	LAND PAYS/PAESE	m ² , m ³ , t, hl...	P L C	1964	1965	1965				1966
						I	II	III	IV	I
Konserven-, Medizin- und Verpackungs- glas, Haushalt-Wirtschaftsglas Bocaux, flaconnage et gobeletterie . . . Flaconeria, articoli di uso comune e da tavola	DEUTSCHLAND (B.R.)	1000 t	P	440,7	445,2	111,6	104,7	115,0	113,9	115,9
	FRANCE	1000 t	P	333,9	a) 333,9	a) 84,7	a) 85,3	a) 71,3	a) 92,6	a) 92,4
	ITALIA	1000 t	P	108
	NEDERLAND BELGIQUE/BELGIË LUXEMBOURG			—	—	—	—	—	—	—
	EWG · CEE									
Glaskolben für Isolierflaschen und -be- hälter, Glas in Stangen, Stäben, massi- ven Kugeln Ampoules et tubes divers, barres, ba- guettes	DEUTSCHLAND (B.R.)	1000 t	P	42,1	41,0	10,7	10,1	10,7	9,5	10,3
	FRANCE	1000 t	P	28,6	29,5	7,8	7,7	6,2	7,8	8,0
	ITALIA NEDERLAND BELGIQUE/BELGIË LUXEMBOURG			—	—	—	—	—	—	—
	EWG · CEE									
	Glaskolben (ohne Ausrüstung) für die Elektroindustrie Ampoules et tubes électriques et de télévision	DEUTSCHLAND (B.R.)	1000 t	P	58,1	55,7	15,2	16,3	11,6	12,6
FRANCE		1000 t	P	29,3	35,2	9,3	9,5	7,5	8,9	9,4
ITALIA NEDERLAND BELGIQUE/BELGIË LUXEMBOURG				—	—	—	—	—	—	—
EWG · CEE										
Hohlglas für Laboratorien und Kran- kenpflege Verrerie de laboratoire et d'hygiène . .		DEUTSCHLAND (B.R.)	t	P	3 257	3 434	971	936	761	766
	FRANCE	t	P	2 880	2 779	777	814	336	852	684
	ITALIA NEDERLAND BELGIQUE/BELGIË LUXEMBOURG			—	—	—	—	—	—	—
	EWG · CEE									

a) Ohne Konservenglas (1964: 26 330; 1. Halbjahr 1965: 12 410).

a) Sauf les bocaux (26 330 en 1964; 12 410 au 1^{er} semestre 1965).

**Herstellung von Steinzeug, Feinkeramik
und feuerfesten Erzeugnissen**
**Fabrication des grès, porcelaines,
faïences et produits réfractaires**
**Fabbricazione di grès, porcellane, maioliche,
terrecotte e prodotti refrattari**
Aardewerksfabrieken, vuurvast-materiaalfabrieken

ERZEUGNIS · PRODUIT PRODOTTO · PRODUKT	LAND PAYS/PAESE	m ² , m ³ , t, hl...	P L C	1964	1965	1965				1966
						I	II	III	IV	
Feuerfeste Erzeugnisse	DEUTSCHLAND (B.R.)	1000 t	P	2 532	2 661	660	668	673	660	631
Produits réfractaires	FRANCE	1000 t	P	642	662	174	174	146	169	160
Refrattari e isolanti termici	ITALIA	1000 t	P	440
	NEDERLAND									
Produits silico-alumineux, siliceux et autres	BELGIQUE/BELGIË	1000 t	P	163	160	43	41	38	44	.
	LUXEMBOURG									
	EWG · CEE									
Kanalisationsartikel aus Steinzeug . . .	DEUTSCHLAND (B.R.)	1000 t	P	847,1	915,3	215,9	228,8	236,9	233,7	212,9
Tuyaux de grès	FRANCE	1000 t	P	62,5	62,0	16,5	16,5	12,7	16,4	15,3
Grès chimico per fognature	ITALIA	1000 t	P	115
Draineerbuizen	NEDERLAND	1000 t	P	68,3
Tuyaux de drainage	BELGIQUE/BELGIË	1000 t	P	19,3	.	3,0
	LUXEMBOURG									
	EWG · CEE	1000 t	P	[1 112]						
Bodenfliesen, unglasiert, aus Steinzeug oder anderen feinkeramischen Stoffen	DEUTSCHLAND (B.R.)	Mio m ²	P	16,6	16,6	4,1	4,1	4,2	4,2	3,9
Carreaux de ½ grès	FRANCE	Mio m ²	P	0,3	0,3	0,1	0,1	0,1	0,1	0,1
	ITALIA									
Vloertegels en plavuizen	NEDERLAND	Mio m ²	P	1,0
Carreaux de parement en demi-grès . .	BELGIQUE/BELGIË			a)	a)	a)	a)	a)	a)	a)
	LUXEMBOURG									
	EWG · CEE									
Fliesen, glasiert, aus Steingut u. ande- ren feinkeramischen Stoffen	DEUTSCHLAND (B.R.)	Mio m ²	P	23,3	24,7	6,0	6,1	6,2	6,4	6,2
Carreaux de grès et de faïence	FRANCE	Mio m ²	P	18,5	20,9	5,0	5,5	4,5	5,9	5,7
	ITALIA									
Muur- en wandtegels	NEDERLAND	Mio m ²	P	3,7
Carreaux de revêtement en faïence et en grès	BELGIQUE/BELGIË	Mio m ²	P	b) 2,1	b) 2,3	b) 0,6	b) 0,6	b) 0,5	b) 0,6	b) 0,6
	LUXEMBOURG									
	EWG · CEE									
Haushalts-, Wirtschafts- und Zier- gegenstände aus Steingut	DEUTSCHLAND (B.R.)	1000 t	P	17,7	16,7	4,7	4,5	4,3	3,2	4,7
Vaisselle de faïence et faïence d'art . . .	FRANCE	1000 t	P	43,5	43,3	11,1	11,4	8,9	12,0	11,5
Terraglie e ceramiche per uso domes- tico e decorativo	ITALIA	1000 t	P	(59)
	NEDERLAND									
Vaisselle de faïence, grès artistique et divers	BELGIQUE/BELGIË	1000 t	P	c) 7,6
	LUXEMBOURG									
	EWG · CEE									

a) In der nächsten Position enthalten.
b) Einschl. unglasierte Fliesen.
c) 1963.

a) Compris dans la position suivante.
b) Comprend les carreaux de parement en demi-grès.
c) 1963.

ERZEUGNIS · PRODUIT PRODOTTO · PRODUKT	LAND PAYS/PAESE	m ² , m ³ , t, hl...	P L C	1964	1965	1965				1966
						I	II	III	IV	I
Tonwaren f. Gärtnerei u. Haushalt . . .	DEUTSCHLAND (B.R.)	1000 t	P	79,8	74,3	17,3	18,3	21,3	17,4	17,2
Poterie culinaire et horticole . . .	FRANCE	1000 t	P	47,3	53,9	13,7	14,5	12,2	13,4	13,3
	ITALIA									
Bloempotten	NEDERLAND	Mio st	L	24,7
Poterie en terre cuite	BELGIQUE/BELGIË	1000 t	P	19,2	19,3	4,8	5,6	4,4	4,6	5,0
	LUXEMBOURG									
	EWG · CEE									
Sanitäre und hygienische Installations- keramik.	DEUTSCHLAND (B.R.)	1000 t	P	98,8	102,0	26,3	24,9	24,9	25,9	25,8
Produits sanitaires céramiques . . .	FRANCE	1000 t	P	100,7	111,6	28,4	29,3	24,6	30,5	30,2
Art. sanit. terraglia, porcellana, fire-clay	ITALIA	1000 t	P	119,8
Sanitaire keramische produkten . . .	NEDERLAND	1000 t	P	17,2
Céramiques sanitaires.	BELGIQUE/BELGIË	1000 t	P	14,5
	LUXEMBOURG	1000 t	P							
	EWG · CEE	1000 t	P	351,0

ERZEUGNIS · PRODUIT PRODOTTO · PRODUKT	LAND PAYS/PAESE	m ² , m ³ , t, hl...	P L C	1964	1965	1965				1966
						I	II	III	IV	
Zement und -ähnliche Bindemittel ^{a)}	DEUTSCHLAND (B.R.)	Mio t	P	33,6	34,1	5,2	10,2	10,8	8,0	6,3
Ciments broyés ^{b)} et liants ^{c)}	FRANCE	Mio t	P	21,5	22,4	4,7	6,3	6,1	5,4	6,0
Cementi	ITALIA	Mio t	P	22,8	20,2	4,2	5,6	5,6	4,8	4,4
Cement	NEDERLAND	Mio t	P	2,9	3,0	0,7	0,8	0,8	0,7	0,6
Ciments	BELGIQUE/BELGIË	Mio t	P	5,8	5,9	1,1	1,7	1,7	1,4	1,2
Ciments	LUXEMBOURG	Mio t	P	0,2	0,2
<i>darunter-dont:</i>	EWG · CEE	Mio t	P	87	86	[16]	[25]	[25]	[20]	[19]
Portlandzement	DEUTSCHLAND (B.R.)	Mio t	P	24,8	25,4	4,0	7,5	7,9	6,1	4,8
Ciment Portland artificiel et ciments H.R.I. ^{b)}	FRANCE	Mio t	P	17,3	18,2	3,8	5,1	4,9	4,4	4,1
	ITALIA									
Portlandcement	NEDERLAND	Mio t	P	1,3	1,4	0,3	0,4	0,3	0,4	0,3
Ciment Portland	BELGIQUE/BELGIË	Mio t	P	4,7	4,8	1,0	1,4	1,3	1,1	1,0
	LUXEMBOURG			—	—	—	—	—	—	—
	EWG · CEE									
Baugips	DEUTSCHLAND (B.R.)	1000 t	P	878,4	891,8	200,1	235,5	249,0	207,2	230,8
Plâtres de construction	FRANCE	1000 t	P	2 417	2 604	569,1	734,4	647,4	654,0	612,9
Gesso per edilizia	ITALIA	1000 t	P	(700)
	NEDERLAND									
Plâtres	BELGIQUE/BELGIË	1000 t	P	91,2	75,1	18,4	23,8	16,8	16,1	16,8
Plâtres	LUXEMBOURG	1000 t	P	7,2	7,7
	EWG · CEE									
Gebrannter und hydraulischer Kalk ^{d)}	DEUTSCHLAND (B.R.)	1000 t	P	10 814	10 627	2 299	2 876	2 972	2 480	2 289
Chaux grasses et hydrauliques	FRANCE	1000 t	P	3 917	3 884	937	1 049	936	961	956
Calce viva ed idraulica	ITALIA	1000 t	P	(5 100)	(4 300)
	NEDERLAND									
Chaux et chaux hydraulique artificielle ^{e)}	BELGIQUE/BELGIË	1000 t	P	2 313	2 294	581	600	555	558	445
Chaux vive	LUXEMBOURG	1000 t	P	2	1,5
<i>darunter-dont:</i>	EWG · CEE									
Chaux hydrauliques	DEUTSCHLAND (B.R.)	1000 t	P	1 145	1 164	245	340	309	271	267
	FRANCE									
	ITALIA									
	NEDERLAND									
Chaux hydraulique artificielle	BELGIQUE/BELGIË	1000 t	P	8,6
	LUXEMBOURG			—	—	—	—	—	—	—
	EWG · CEE									

- a) Ohne zum Absatz bestimmte Zementklinker.
b) Zerdrückungswiderstand über 100 kg pro cm².
c) Zerdrückungswiderstand unter 100 kg pro cm².
d) Einschl. Sinterdolomit.
e) Ab 1965 ohne hydraulischen Kalk.

- a) Non compris les ciments de clinker destinés à la vente.
b) Résistance à l'écrasement supérieure à 100 kg par cm².
c) Résistance à l'écrasement inférieure à 100 kg par cm².
d) Y compris dolomie frittée.
e) A partir de 1965 non compris la chaux hydraulique artificielle.

ERZEUGNIS · PRODUIT PRODOTTO · PRODUKT	LAND PAYS/PAESE	m ² , m ³ , t, hl...	P L C	1964	1965	1965				1966
						I	II	III	IV	I
Schleifscheiben und sonstige Schleifkörper (mit Korund und Siliciumcarbid), keramisch und aus Silicat . .	DEUTSCHLAND (B.R.)	1000 t	P	21,2	22,3	5,6	5,7	5,7	5,3	5,4
	FRANCE									
Abrasivi rigidi e granulari	ITALIA	1000 t	P	a) 11,5
	NEDERLAND									
Meules abrasives	BELGIQUE/BELGIË	1000 t	P	1,7	1,6	0,4	0,4	0,4	0,4	0,4
	LUXEMBOURG			—	—	—	—	—	—	—
	EWG · CEE									
Schleifpapier und Schleifgewebe	DEUTSCHLAND (B.R.)	Mio m ²	P	47,2	49,3	12,2	11,9	12,1	13,1	12,7
	FRANCE									
Abrasivi flessibili	ITALIA	Mio m ²	P	a) 9,5
	NEDERLAND									
Toiles et papiers abrasifs	BELGIQUE/BELGIË	Mio m ²	P	0,3
	LUXEMBOURG			—	—	—	—	—	—	—
	EWG · CEE									

a) 1963

a) 1963

ERZEUGNIS · PRODUIT PRODOTTO · PRODUKT	LAND PAYS/PAESE	m ² , m ³ , t, hl...	P L C	1964	1965	1965				1966
						I	II	III	IV	
Flüssigstahl für Stahlguß	DEUTSCHLAND (B.R.)	1000 t	P	638	650	171	163	160	155	160
Acier liquide pour moulages	FRANCE	1000 t	P	368	362	100	98	72	91	76
Acciaio spillato per getti	ITALIA	1000 t	P	159	159	38	40	36	35	39
Vloeibaar staal voor gietwerk	NEDERLAND	1000 t	P	14	15	3	3	4	3	3
Acier liquide pour moulages	BELGIQUE/BELGIË	1000 t	P	98	103	26	27	23	26	26
Acier liquide pour moulages	LUXEMBOURG	1000 t	P	6	6	2	2	3	0	1
	EGKS . CECA	1000 t	P	1 283	1 295	340	333	298	312	305
Blöcke und Halbzeug ^{a)}	DEUTSCHLAND (B.R.)	1000 t	L	1 953	2 177	499	510	645	523	490
Lingots et demi-produits ^{a)}	FRANCE	1000 t	L	605	581	155	139	124	162	169
Lingotti e semi-prodotti ^{a)}	ITALIA	1000 t	L	839	958	236	235	234	253	233
Blokken en halffabrikaten ^{a)}	NEDERLAND	1000 t	L	22	130	2	16	62	50	32
Lingots et demi-produits ^{a)}	BELGIQUE/BELGIË	1000 t	L	242	375	75	66	110	124	92
Lingots et demi-produits ^{a)}	LUXEMBOURG	1000 t	L	10	27	5	7	11	4	1
	EGKS . CECA	1000 t	L	3 671	4 248	972	973	1 186	1 116	1 017
Schwere Profile	DEUTSCHLAND (B.R.)	1000 t	P	2 187	2 288	550	553	614	571	603
Profilés lourds	FRANCE	1000 t	P	1 030	1 122	288	280	262	291	277
Profilati pesanti	ITALIA	1000 t	P	644	725	176	192	171	186	149
	NEDERLAND			—	—	—	—	—	—	—
Profilés lourds	BELGIQUE/BELGIË	1000 t	P	431	402	104	99	92	106	111
Profilés lourds	LUXEMBOURG	1000 t	P	719	726	187	174	180	186	182
	EGKS . CECA	1000 t	P	5 011	5 264	1 307	1 298	1 318	1 360	1 322
Röhrenvormaterial (ohne Blöcke)	DEUTSCHLAND (B.R.)	1000 t	P	1 302	1 327	337	347	335	308	308
Ronds et carrés pour tubes	FRANCE	1000 t	P	447	447	118	120	91	118	119
Tondi e quadri per tubi	ITALIA	1000 t	P	179	197	52	59	36	50	39
Rond- en vierkantstaal voor buizen	NEDERLAND	1000 t	P	—	12	—	—	4	8	10
Ronds et carrés pour tubes	BELGIQUE/BELGIË	1000 t	P	14	21	7	4	6	4	14
	LUXEMBOURG			—	—	—	—	—	—	—
	EGKS . CECA	1000 t	P	1 942	2 003	514	530	471	488	490
Walzdraht in Ringen	DEUTSCHLAND (B.R.)	1000 t	P	2 767	2 868	761	686	738	681	688
Fil machine en couronnes	FRANCE	1000 t	P	1 818	1 911	509	484	407	511	514
Vergella in matasse	ITALIA	1000 t	P	552	674	162	160	167	186	158
Walsdraad in ringen	NEDERLAND	1000 t	P	143	158	40	42	30	50	47
Fil machine en couronnes	BELGIQUE/BELGIË	1000 t	P	866	918	240	228	208	243	220
Fil machine en couronnes	LUXEMBOURG	1000 t	P	223	257	61	63	60	73	63
	EGKS . CECA	1000 t	P	6 369	6 787	1 773	1 663	1 610	1 745	1 690

a) Zum Schmieden und sonstigen unmittelbaren Verbrauch (einschließlich Blöcke für Röhren).

a) Pour forge et autre utilisation directe (y compris lingots pour tubes).

ERZEUGNIS · PRODUIT PRODOTTO · PRODUKT	LAND PAYS/PAESE	m ² , m ³ , t, hl...	P L C	1964	1965	1965				1966
						I	II	III	IV	I
Grobbleche (3 mm und mehr), warm- und kaltgewalzt	DEUTSCHLAND (B.R.)	1000 t	P	4 282	4 219	1 100	1 011	1 074	1 031	1 085
Tôles fortes (3 mm et plus) laminées à chaud et à froid	FRANCE	1000 t	P	1 619	1 534	407	411	337	377	408
Lamiere (da 3 mm e oltre) laminate a caldo e a freddo	ITALIA	1000 t	P	912	1 111	268	270	262	312	308
Dikke platen (3 mm en meer) warm- en koudgewalst	NEDERLAND	1000 t	P	430	432	117	113	95	117	116
Tôles fortes (3 mm et plus) laminées à chaud et à froid	BELGIQUE/BELGIË	1000 t	P	758	979	233	234	244	272	270
	LUXEMBOURG	1000 t	P	179	181	44	45	47	45	45
	EGKS . CECA	1000 t	P	8 180	8 456	2 169	2 084	2 057	2 154	2 232
Feinbleche (< 3 mm), kaltgewalzt. . .	DEUTSCHLAND (B.R.)	1000 t	P	3 447	3 697	922	904	919	951	948
Tôles minces (< 3 mm) laminées à froid	FRANCE	1000 t	P	3 647	3 579	970	940	753	913	956
Lamiere laminate a freddo (< 3 mm) .	ITALIA	1000 t	P	1 827	2 196	545	578	510	563	585
Dunne platen (< 3 mm) koudgewalst	NEDERLAND	1000 t	P	1 010	997	264	258	243	231	268
Tôles minces (< 3 mm) laminées à froid	BELGIQUE/BELGIË	1000 t	P	1 464	1 387	369	354	320	344	375
	LUXEMBOURG	1000 t	P	281	280	70	71	72	66	67
	EGKS . CECA	1000 t	P	11 675	12 136	3 140	3 105	2 818	3 068	3 199
Transformatoren- und Dynamobleche	DEUTSCHLAND (B.R.)	1000 t	P	266	252	73	63	55	59	62
Tôles magnétiques	FRANCE	1000 t	P	207	187	51	52	39	49	48
Lamierini magnetici	ITALIA	1000 t	P	81	82	15	24	18	25	28
	NEDERLAND			—	—	—	—	—	—	—
Tôles magnétiques	BELGIQUE/BELGIË	1000 t	P	41	41	11	12	9	10	13
	LUXEMBOURG			—	—	—	—	—	—	—
	EGKS . CECA	1000 t	P	595	562	150	151	121	145	151
Weißblech, Weißband, sonstige verzinn- te und überzogene Bleche . . .	DEUTSCHLAND (B.R.)	1000 t	P	874	974	230	231	247	264	278
Fer-blanc, tôles étamées et revêtues .	FRANCE	1000 t	P	1 130	990	250	282	221	237	268
Banda e lamiera stagnate e rivestite .	ITALIA	1000 t	P	397	529	124	135	130	140	121
Blik, vertinde en beklede platen . . .	NEDERLAND	1000 t	P	269	245	61	61	59	63	68
Fer-blanc, tôles étamées et revêtues .	BELGIQUE/BELGIË	1000 t	P	612	550	148	143	129	130	152
	LUXEMBOURG									
	EGKS . CECA	1000 t	P	3 282	3 287	813	852	788	834	887

ERZEUGNIS · PRODUIT PRODOTTO · PRODUKT	LAND PAYS/PAESE	m ² , m ³ , t, hl...	P L C	1964	1965	1965				1966
						I	II	III	IV	I
Stahlröhren ^{a)}	DEUTSCHLAND (B.R.)	1000 t	P	2 723	2 848	714	717	693	722	.
Tubes d'acier	FRANCE	1000 t	L	1 258	1 305	350	346	279	324	322
Tubi di acciaio	ITALIA	1000 t	P	1 172	1 358	310	328	348	372	314
Stalen buizen	NEDERLAND	1000 t	P	175	193	56	48	44	45	.
Tubes d'acier	BELGIQUE/BELGIË	1000 t	P	272	268	69	68	62	69	.
Tubes d'acier	LUXEMBOURG	1000 t	P	94	104	25	27	29	23	27
	EWG · CEE	1000 t		5 694	6 076	1 524	1 534	1 455	1 555	
<i>davon-soit:</i>										
Nahtlose Röhren	DEUTSCHLAND (B.R.)	1000 t	P	1 510	1 596	403	403	387	403	383
Tubes sans soudure ^{b)}	FRANCE	1000 t	L	477	506	126	138	108	135	125
Tubi senza saldatura	ITALIA	1000 t	P	724	784	185	192	196	211	172
	NEDERLAND									
Tubes sans soudure	BELGIQUE/BELGIË	1000 t	P	83	94	22	24	21	27	.
	LUXEMBOURG			—	—	—	—	—	—	—
	EWG · CEE									
Geschweißte Röhren ^{a)}	DEUTSCHLAND (B.R.)	1000 t	P	1 213	1 252	311	314	306	319	.
Tubes soudés	FRANCE	1000 t	L	784	799	224	208	171	189	197
Tubi saldati	ITALIA	1000 t	P	448	574	125	136	152	161	142
	NEDERLAND									
Tubes soudés (y compris hors tôle)	BELGIQUE/BELGIË	1000 t	P	189	174	47	44	41	42	.
Tubes soudés	LUXEMBOURG	1000 t	P	94	104	25	27	29	23	27
	EWG · CEE									
Blankstahl	DEUTSCHLAND (B.R.)	1000 t	P	638	688	184	177	170	157	.
Barres étirées	FRANCE	1000 t	L	240	220	61	57	43	60	65
	ITALIA									
	NEDERLAND									
Barres étirées	BELGIQUE/BELGIË	1000 t	P	29	28	8	7	6	7	7
	LUXEMBOURG									
	EWG · CEE									
Kaltband und Kaltbandprofile	DEUTSCHLAND (B.R.)	1000 t	P	1 322	1 235	330	309	293	302	.
Feuillards à froid	FRANCE	1000 t	L	370	371	95	98	76	102	105
	ITALIA									
	NEDERLAND									
Feuillards et profilés à froid	BELGIQUE/BELGIË	1000 t	P	251	240	71	56	53	60	61
Feuillards à froid	LUXEMBOURG	1000 t	P	22	20	6	5	4	5	5
	EWG · CEE									
Gezogener Draht	DEUTSCHLAND (B.R.)	1000 t	P	1 620	1 741	468	433	421	420	.
Fil tréfilé simple	FRANCE	1000 t	L	839	837	208	225	186	221	210
	ITALIA									
Getrokken draad	NEDERLAND	1000 t	P	148	139	36	36	33	34	.
Fil tréfilé simple	BELGIQUE/BELGIË	1000 t	L	681	710	186	188	157	179	190
	LUXEMBOURG									
	EWG · CEE									

a) Teilweise geschätzt.

b) Einschl. aus Röhren hergestellte Flaschen.

a) Partiellement estimé.

b) Y compris bouteilles obtenues à partir de tubes d'acier.

Erzeugung und erste Verarbeitung
von NE-Metallen; GießereienProduction et première transformation
des métaux non ferreux; fonderiesProduzione e prima trasformazione
di metalli non ferrosi; fonderieVervaardiging en bewerking
van non-ferro metalen; gieterijen

ERZEUGNIS · PRODUIT PRODOTTO · PRODUKT	LAND PAYS/PAESE	m ² , m ³ , t, hl...	P L C	1964	1965	1965				1966
						I	II	III	IV	I
Halbzeug aus Zink u. -legierungen ^{a)}	DEUTSCHLAND (B.R.)	1000 t	P	84,9	82,8	22,5	21,3	18,4	20,6	18,2
Zinc laminé	FRANCE	1000 t	L	72,7	64,6	17,1	16,3	13,3	18,0	18,8
Semilavorati di zinco	ITALIA	1000 t	P	8,7
	NEDERLAND									
Demi-produits en zinc ^{e)}	BELGIQUE/BELGIË	1000 t	P	46,3	47,4	12,1	11,9	10,2	13,2	13,4
	LUXEMBOURG									
	EWG · CEE									
Halbzeug aus Aluminium und -legierungen ^{a) b)}	DEUTSCHLAND (B.R.)	1000 t	P	316,1	319,0	82,8	78,2	78,6	79,3	88,6
Demi-produits en aluminium et alliages légers ^{c)}	FRANCE	1000 t	L	177,6	177,4	43,2	45,5	36,4	50,9	51,8
Semilavorati d'alluminio	ITALIA	1000 t	P	105,0
	NEDERLAND									
Demi-produits en aluminium	BELGIQUE/BELGIË	1000 t	P	123,5	135,5	31,0	31,6	32,5	40,4	44,3
	LUXEMBOURG									
	EWG · CEE									
<i>darunter-dont:</i>										
Leitmaterial aus Aluminium und -legierungen ^{a) b)}	DEUTSCHLAND (B.R.)	1000 t	P	26,5	26,0	6,5	7,1	6,0	6,4	7,9
Fil d'aluminium (pour fils électriques)	FRANCE	1000 t	L	25,9	25,8	5,1	6,4	6,7	7,2	6,0
Fili elettrici ed altri trafilati in alluminio	ITALIA	1000 t	P	6,0
	NEDERLAND			—	—	—	—	—	—	—
	BELGIQUE/BELGIË									
	LUXEMBOURG									
	EWG · CEE									
Halbzeug aus Kupfer und -legierungen ^{a) d)}	DEUTSCHLAND (B.R.)	1000 t	P	760,0	769,5	205,2	196,2	191,2	176,8	179,7
Demi-produits en cuivre et alliages de cuivre	FRANCE	1000 t	L	389,5	386,1	99,4	102,2	75,0	109,5	108,2
Semilavorati di rame e sue leghe	ITALIA	1000 t	P	293,0
	NEDERLAND									
Demi-produits en cuivre allié et non allié	BELGIQUE/BELGIË	1000 t	P	153,8	168,5	43,8	44,5	37,4	42,8	43,3
	LUXEMBOURG									
	EWG · CEE									
<i>darunter-dont:</i>										
Leitmaterial aus Kupfer und -legierungen ^{a) d)}	DEUTSCHLAND (B.R.)	1000 t	P	337,0	341,4	91,3	88,3	86,5	75,3	79,8
Fils de cuivre (pour fils électriques)	FRANCE	1000 t	L	184,4	179,3	45,2	47,1	35,8	51,4	49,5
Fili elettrici ed altri trafilati in rame	ITALIA	1000 t	P	134,2
	NEDERLAND									
	BELGIQUE/BELGIË									
	LUXEMBOURG									
	EWG · CEE									

a) Ohne Auflageanteil von plattiertem Material.

b) Einschließlich Kabel aus Stahlaluminium.

c) Einschl. Aluminiumfolien.

d) Einschließlich Kabel aus Stahlkupfer.

e) Einschl. kleiner Mengen von Halbzeug aus Zinn, Nickel, usw.

a) Non compris, pour le matériel revêtu, le poids de la couche de revêtement.

b) Y compris câbles d'aluminium avec âme d'acier.

c) Y compris feuilles minces d'aluminium.

d) Y compris câbles de cuivre avec âme d'acier.

e) Y compris de faibles tonnages de demi-produits en étain, nickel, etc.

ERZEUGNIS · PRODUIT PRODOTTO · PRODUKT	LAND PAYS/PAESE	m ² , m ³ , t, hl...	P L C	1964	1965	1965				1966
						I	II	III	IV	
Halbzeug aus Blei und -legierungen ^{a)}	DEUTSCHLAND (B.R.)	1000 t	P	51,5	48,6	11,2	12,0	12,8	12,7	11,1
Demi-produits en plomb	FRANCE	1000 t	L	45,0	41,3	10,0	10,9	10,6	9,8	9,5
Semilavorati di piombo	ITALIA	1000 t	P	39,5
Halfabrikaten van lood en -legeringen	NEDERLAND	1000 t	P	17,7	16,8	3,8	4,1	4,3	4,6	4,1
Demi-produits en plomb	BELGIQUE/BELGIË LUXEMBOURG	1000 t	P	26,0	26,6	5,6	6,3	7,2	7,6	6,5
<i>darunter-dont:</i>	EWG · CEE									
Plomb : tuyaux, siphons	DEUTSCHLAND (B.R.)									
Tubi di piombo	FRANCE	1000 t	L	25,0	20,9	5,6	5,6	4,7	5,2	4,8
Buizen van lood en -legeringen	ITALIA	1000 t	P	19,4
	NEDERLAND	1000 t	P	3,6	3,2	0,8	0,9	0,7	0,8	0,8
	BELGIQUE/BELGIË LUXEMBOURG									
<i>darunter-dont:</i>	EWG · CEE									
Eisengußzeugung ^{b)}	DEUTSCHLAND (B.R.)	1000 t	P	4 071	4 116	1 111	1 028	973	1 004	971
Moulages de fonte: total ^{b)}	FRANCE	1000 t	P	2 228	2 199
Getti di ghisa, totale ^{b)}	ITALIA	1000 t	P	940	960	230	210	190	330	247
Ijzergietwerk ^{b)}	NEDERLAND	1000 t	P	238	247	60	63	55	69	.
Moulages de fonte: total ^{b)}	BELGIQUE/BELGIË	1000 t	P	369	366	93	92	70	110	81
Moulages de fonte: total ^{b)}	LUXEMBOURG	1000 t	P	59	60
<i>darunter-dont:</i>	EWG · CEE	1000 t	P	7 905	7 953
Rohre und Formstücke	DEUTSCHLAND (B.R.)	1000 t	P	505	516	140	125	126	127	125
Tubes et raccords en fonte	FRANCE	1000 t	P	552	588	159	157	115	156	134
Tubi e raccordi di ghisa	ITALIA	1000 t	P	42	42	10	9	10	13	11
Tubes et raccords en fonte	NEDERLAND									
	BELGIQUE/BELGIË	1000 t	P	27	26	6	7	6	7	6
	LUXEMBOURG									
<i>darunter-dont:</i>	EWG · CEE									
Guter Stahlguß	DEUTSCHLAND (B.R.)	1000 t	P	334	340	91	86	84	80	83
Moulages d'acier parachevés	FRANCE	1000 t	P	229	224	63	60	44	56	59
Getti grezzi di acciaio	ITALIA	1000 t	P	95	87	21	22	20	24	21
Staalgieterwerk	NEDERLAND	1000 t	P	8	6	3	2	2	1	2
Moulages d'acier parachevés	BELGIQUE/BELGIË	1000 t	P	60	58	16	17	14	17	16
Moulages d'acier parachevés	LUXEMBOURG	1000 t	P	4	4	1	1	1	1	1
<i>darunter-dont:</i>	EWG · CEE	1000 t	P	727	719	194	187	165	179	182

a) Ohne Auflageanteil von plattiertem Material.
b) Einschl. Tempergußzeugung

a) Non compris, pour le matériel revêtu, le poids de la couche de revêtement.
b) Y compris fonte malléable.

ERZEUGNIS · PRODUIT PRODOTTO · PRODUKT	LAND PAYS/PAESE	m ² , m ³ , t, hl...	P L C	1964	1965	1965				1966
						I	II	III	IV	I
Schmiedeerzeugnisse insgesamt	DEUTSCHLAND (B.R.)	1000 t	P	1 416	1 430	382	360	340	339	.
Pezzi forgiati	FRANCE									
	ITALIA	1000 t	P	151	167	40	42	39	46	44
	NEDERLAND									
Produits de forge et d'estampage, total	BELGIQUE/BELGIÉ									
	LUXEMBOURG	1000 t	P	6	8	1	2	2	2	2
	EWG · CEE									
<i>darunter-dont:</i>										
Rollendes Eisenbahnzeug	DEUTSCHLAND (B.R.)	1000 t	P	175	153	46	39	36	33	30
Bandages, essieux, frettes et centres de roues	FRANCE	1000 t	P	37	31	10	9	5	7	7
Cerchioni, assali, centri di ruota	ITALIA	1000 t	P	45	47	13	11	11	12	12
	NEDERLAND									
Essieux, bandages et traverses	BELGIQUE/BELGIÉ	1000 t	P	25	29	6	9	8	6	.
	LUXEMBOURG			—	—	—	—	—	—	—
	EWG · CEE	1000 t	P	282
Preß-, Zieh- und Stanzteile	DEUTSCHLAND (B.R.)	1000 t	P	229	236	61	60	57	57	.
Découpage et gros emboutissage de la tôle d'acier	FRANCE	1000 t	L	[292]
	ITALIA									
	NEDERLAND									
Découpage et gros emboutissage de la tôle d'acier	BELGIQUE/BELGIÉ	1000 t	P	10	10	2	3	2	3	3
	LUXEMBOURG									
	EWG · CEE									
Schrauben, Bolzen, Nieten	DEUTSCHLAND (B.R.)	1000 t	P	361,5	391,7	101,6	99,6	95,0	95,5	91,7
Boulonnerie et visserie (en fer)	FRANCE	1000 t	L	136,9	151,7	40,3	41,3	30,8	38,2	38,8
Viteria e bulloneria filettata	ITALIA	1000 t	P	15,5
Klinknagels, bouten, moeren, schroe- ven e.d.	NEDERLAND	1000 t	L	31,9
Boulonnerie et visserie, pitonnerie, rivets	BELGIQUE/BELGIÉ	1000 t	L	(42,6)	.	10,6
	LUXEMBOURG									
	EWG · CEE									

ERZEUGNIS · PRODUIT PRODOTTO · PRODUKT	LAND PAYS/PAESE	m ² , m ³ t, hl...	P L C	1964	1965	1965				1966
						I	II	III	IV	
Raumheizöfen mit Kohlenbeheizung	DEUTSCHLAND (B.R.)	1000 st	P	1 092,7	693,1	226,5	192,0	158,4	116,2	82,9
	FRANCE									
	ITALIA									
Kolenhaarden, -haardkachels & -kachels	NEDERLAND	1000 st	L	182,7	68,3	16,1	17,0	20,9	14,5	12,5
Poêlerie (excl. chauffage central)	BELGIQUE/BELGIË	1000 t	L	64,0	55,4	11,1	11,3	14,9	18,1	.
	LUXEMBOURG			—	—	—	—	—	—	—
	EWG · CEE									
Raumheizöfen mit Ölbeheizung ^{a)}	DEUTSCHLAND (B.R.)	1000 st	P	1 111,1	1 095,0	245,2	257,1	295,1	297,6	203,1
Poêles à mazout	FRANCE	1000 p	L	^{c)} 485,8
	ITALIA									
Oliehaarden en -kachels ^{a)}	NEDERLAND	1000 st	L	172,3	94,9	22,4	18,5	26,5	27,8	13,2
	BELGIQUE/BELGIË									
	LUXEMBOURG			—	—	—	—	—	—	—
	EWG · CEE									
Wasserheizer mit Gasbeheizung	DEUTSCHLAND (B.R.)	1000 st	P	791,4	936,3	252,5	258,4	217,3	208,2	190,1
Chauffe-eau et chauffe-bains instantanés à gaz	FRANCE	1000 p	L	686,4	634,8	144,9	188,1	144,0	158,1	171,9
Scaldabagni instantanei a gas	ITALIA	1000 p	P	^{c)} 104
Chauffe-eau et chauffe-bains non électr.	NEDERLAND									
	BELGIQUE/BELGIË	1000 p	L	^{c)} [60]
	LUXEMBOURG			—	—	—	—	—	—	—
	EWG · CEE									
Gaskocher	DEUTSCHLAND (B.R.)	1000 st	P	73,0	67,3	20,3	20,4	18,2	8,4	11,3
	FRANCE									
	ITALIA									
Gaskomforen	NEDERLAND	1000 st	L	320,3	476,4	132,6	123,6	102,0	119,8	146,0
Réchauds à gaz	BELGIQUE/BELGIË	1000 t	P	10,7
	LUXEMBOURG			—	—	—	—	—	—	—
	EWG · CEE									
Schlösser und Beschläge	DEUTSCHLAND (B.R.)	1000 t	P	250,0	261,1	68,2	65,4	61,5	66,0	76,1
Serrurerie, ferronnerie	FRANCE	1000 t	L	78,6	79,5	20,7	20,4	16,7	21,8	21,4
Serrature e ferramenti	ITALIA	1000 t	P	17,2
Serrurerie et quincaillerie	NEDERLAND									
	BELGIQUE/BELGIË	1000 t	L	16,4	16,1	4,3	3,7	3,8	4,3	.
	LUXEMBOURG									
	EWG · CEE									
Stahlmöbel und Stahlblecheinrichtungsgegenstände ^{b)}	DEUTSCHLAND (B.R.)	1000 t	P	229,3	266,7	68,6	67,6	59,6	70,9	69,9
Mobilier métallique	FRANCE	1000 t	C	152,2	152,0	40,7	39,1	32,3	40,0	40,7
Mobili metallici	ITALIA	1000 t	P	17,6
Mobilier métallique	NEDERLAND									
	BELGIQUE/BELGIË	1000 t	L	54,1	51,7	12,3	13,3	12,2	13,9	.
	LUXEMBOURG									
	EWG · CEE									

a) Mit eigener Abgasabführung.
b) Ohne Stahldrahtmatratzen und Bettstellen.
c) 1963

a) Avec dispositif pour l'évacuation des gaz.
b) Non compris les matelas et les lits à ressorts métalliques.
c) 1963

ERZEUGNIS · PRODUIT PRODOTTO · PRODUKT	LAND PAYS/PAESE	m ² , m ³ , t, hl...	P L C	1964	1965	1965				1966
						I	II	III	IV	I
Feilen und Raspeln Limes et râpes	DEUTSCHLAND (B.R.)	t	P	3 799	3 592	984	894	838	876	851
	FRANCE	t	L	2 496	2 160	570	555	450	594	591
	ITALIA									
	NEDERLAND									
	BELGIQUE/BELGIË LUXEMBOURG			—	—	—	—	—	—	—
EWG · CEE										
Handfeuerlöscher Extincteurs portatifs, seaux-pompes	DEUTSCHLAND (B.R.)	1000 st	P	885,7	884,0	232,4	226,4	202,8	224,4	204,1
	FRANCE	1000 p	L	589,2	621,6	148,2	167,7	132,9	173,4	167,7
	ITALIA									
	NEDERLAND									
	BELGIQUE/BELGIË LUXEMBOURG			—	—	—	—	—	—	—
EWG · CEE										

ERZEUGNIS · PRODUIT PRODOTTO · PRODUKT	LAND PAYS/PAESE	m ² , m ³ , t, hl...	P L C	1964	1965	1965				1966
						I	II	III	IV	
Dreirad-, Vierrad-, Raupenschlepper Tracteurs agric. à roues et à chenilles Trattori agricoli, stradali, altri	DEUTSCHLAND (B.R.)	1000 st	P	99,8	105,0	28,6	27,6	24,5	24,3	25,8
	FRANCE	1000 p	P	74,5	89,6	19,9	26,4	17,8	25,6	17,1
	ITALIA	1000 p	P	53,5	61,7	14,0	18,3	15,2	14,1	16,5
	NEDERLAND			—	—	—	—	—	—	—
	BELGIQUE/BELGIË			—	—	—	—	—	—	—
	LUXEMBOURG			—	—	—	—	—	—	—
EWG · CEE										
Einachsschlepper u. andere einachsige Motorgeräte Motoculteurs et autres mach. à un essieu	DEUTSCHLAND (B.R.)	1000 st	P	80,1	83,5	25,8	33,5	10,2	14,0	26,0
	FRANCE	1000 p	P	48,1	57,2	15,4	18,2	10,5	13,1	17,9
	ITALIA			—	—	—	—	—	—	—
	NEDERLAND			—	—	—	—	—	—	—
	BELGIQUE/BELGIË			—	—	—	—	—	—	—
	LUXEMBOURG			—	—	—	—	—	—	—
EWG · CEE										
Strohpressen, -binder, Aufnahmepres- sen für Heu und Stroh Ramasseuses-presses	DEUTSCHLAND (B.R.)	1000 st	P	21,3	21,3	5,7	5,7	5,0	4,9	6,0
	FRANCE	1000 p	P	36,4	43,6	14,7	11,9	5,1	11,9	13,1
	ITALIA			—	—	—	—	—	—	—
	NEDERLAND			—	—	—	—	—	—	—
	BELGIQUE/BELGIË			—	—	—	—	—	—	—
	LUXEMBOURG			—	—	—	—	—	—	—
EWG · CEE										
Mähdrescher Moissonneuses-batteuses	DEUTSCHLAND (B.R.)	1000 st	P	^{c)} 21,3
	FRANCE	1000 p	P	4,4	4,8	1,3	1,7	0,9	0,9	1,5
	ITALIA			—	—	—	—	—	—	—
	NEDERLAND			—	—	—	—	—	—	—
	BELGIQUE/BELGIË			—	—	—	—	—	—	—
	LUXEMBOURG			—	—	—	—	—	—	—
EWG · CEE										
Büromaschinen, insgesamt ^{b)} Macchine da scrivere e macchine cal- colatrici	DEUTSCHLAND (B.R.)	1000 st	P	1 594,1	1 865,0	459,4	454,6	399,8	551,2	520,5
	FRANCE									
	ITALIA	1000 p	P	1 358,2	1 314,7	320,2	333,1	286,6	375,2	355,7
	NEDERLAND			—	—	—	—	—	—	—
	BELGIQUE/BELGIË			—	—	—	—	—	—	—
	LUXEMBOURG			—	—	—	—	—	—	—
EWG · CEE										
<i>darunter-dont:</i>										
Rechenmaschinen Macchine calcolatrici	DEUTSCHLAND (B.R.)	1000 st	P	221,6	283,6	68,1	72,6	62,4	80,5	95,9
	FRANCE									
	ITALIA	1000 p	P	604,3	550,6	143,1	136,6	116,3	154,6	152,9
	NEDERLAND			—	—	—	—	—	—	—
	BELGIQUE/BELGIË			—	—	—	—	—	—	—
	LUXEMBOURG			—	—	—	—	—	—	—
EWG · CEE										

a) Wenn nichts anderes vermerkt, enthalten die Angaben dieses Kapitels auch Zubehör, Einzel- und Ersatzteile.

b) Schreib-, Rechen- und Buchungsmaschinen, Registrier- und Kontrollkassen, Vervielfältigungs- und Adressiermaschinen, ausschließlich sonstige Büromaschinen.

c) 1963

a) Sauf mention contraire, les données de ce chapitre comprennent également les accessoires, pièces détachées et pièces de rechange.

b) Machines à écrire, à calculer, machines comptables, caisses enregistreuses et de contrôle, machines multiplicatrices et adressographes, à l'exclusion des autres machines de bureau.

c) 1963

ERZEUGNIS · PRODUIT PRODOTTO · PRODUKT	LAND PAYS/PAESE	m ² , m ³ , t, hl...	P L C	1964	1965	1965				1966
						I	II	III	IV	I
Schreibmaschinen	DEUTSCHLAND (B.R.)	1000 st	P	1 194,8	1 378,7	341,6	331,5	292,0	413,6	375,1
Machines à écrire	FRANCE	1000 p	L	93,2	99,5	23,6	27,2	19,4	29,3	19,0
Macchine da scrivere	ITALIA	1000 p	P	753,8	764,5	177,1	196,5	170,3	220,6	.
	NEDERLAND									
	BELGIQUE/BELGIË									
	LUXEMBOURG			—	—	—	—	—	—	—
	EWG · CEE									
Metallbearbeitungsmaschinen	DEUTSCHLAND (B.R.)	1000 t	P	307,6	336,2	74,8	82,5	80,2	98,7	79,2
Machines-outils pour métaux	FRANCE	1000 t	L	69,7	66,1	16,4	17,2	13,3	19,3	15,2
Macchine utensili per metalli	ITALIA	1000 t	P	[79,0]
	NEDERLAND									
Machines-outils pour métaux	BELGIQUE/BELGIË	1000 t	L	10,9
	LUXEMBOURG									
	EWG · CEE									
<i>davon- soit:</i>										
— der spanabhebenden Formung . . .	DEUTSCHLAND (B.R.)	1000 t	P	172,6	185,4	41,8	45,2	45,7	52,7	43,8
— travaillant par enlèvement du métal	FRANCE	1000 t	L	44,4	42,7	10,2	11,7	8,0	12,8	10,0
	ITALIA									
	NEDERLAND									
— travaillant par enlèvement du métal	BELGIQUE/BELGIË	1000 t	L	6,1
	LUXEMBOURG			—	—	—	—	—	—	—
	EWG · CEE									
— der spanlosen Formung.	DEUTSCHLAND (B.R.)	1000 t	P	135,1	150,8	32,9	37,3	34,6	46,0	35,0
— travaillant par déformation du métal	FRANCE	1000 t	L	25,3	23,5	6,2	5,5	5,3	6,5	5,2
	ITALIA									
	NEDERLAND									
— travaillant par déformation du métal	BELGIQUE/BELGIË	1000 t	L	4,7
	LUXEMBOURG									
	EWG · CEE									
Textilmaschinen	DEUTSCHLAND (B.R.)	1000 t	P	135,8	143,7	34,1	35,9	35,0	38,7	35,8
Matériel textile	FRANCE	1000 t	L	46,2	33,9	10,1	8,9	6,2	8,8	8,2
	ITALIA									
	NEDERLAND									
Machines textiles et matériel connexe .	BELGIQUE/BELGIË	1000 t	L	30,6	28,7	6,1	7,3	7,4	7,9	5,9
	LUXEMBOURG			—	—	—	—	—	—	—
	EWG · CEE									
<i>davon- soit:</i>										
Maschinen für Spinnerei, Zwirnerie, Seilerei a)	DEUTSCHLAND (B.R.)	1000 t	P	32,7	34,5	8,0	8,7	8,4	9,4	8,5
Matériel de filature et de retordage a) .	FRANCE	1000 t	L	25,2	16,1	5,3	4,1	2,8	3,9	4,0
	ITALIA									
	NEDERLAND									
Machines de préparation, cordage, fila- ture	BELGIQUE/BELGIË	1000 t	L	8,5
	LUXEMBOURG			—	—	—	—	—	—	—
	EWG · CEE									

a) Ohne Zubehör, Einzel- und Ersatzteile.

a) Non compris accessoires, pièces détachées et de rechange.

ERZEUGNIS · PRODUIT PRODOTTO · PRODUKT	LAND PAYS/PAESE	m ² , m ³ , t, hl...	P L C	1964	1965	1965				1966
						I	II	III	IV	I
Vorbereitungs- u. Hilfsmaschinen für die Weberei ^{a)} Matériel de préparation au tissage ^{a)}	DEUTSCHLAND (B.R.)	1000 t	P	13,2	12,8	3,3	3,2	2,9	3,4	3,6
	FRANCE	1000 t	L	2,0	1,2	0,4	0,5	0,1	0,2	0,3
	ITALIA									
	NEDERLAND									
	BELGIQUE/BELGIË									
	LUXEMBOURG				—	—	—	—	—	—
EWG · CEE										
Webmaschinen (ohne Bandwebma- schinen ^{a)} Métiers à tisser ^{a)}	DEUTSCHLAND (B.R.)	1000 t	P	9,0	8,7	2,0	2,3	2,1	2,3	1,9
	FRANCE	1000 t	L	5,8	5,0	1,3	1,3	0,9	1,5	1,2
	ITALIA									
	NEDERLAND									
	BELGIQUE/BELGIË	1000 t	L	13,9
	LUXEMBOURG				—	—	—	—	—	—
EWG · CEE										
Strick- und Wirkmaschinen ^{a) b)} Matériel de bonneterie ^{a)}	DEUTSCHLAND (B.R.)	1000 t	P	23,8	27,2	6,4	6,4	6,9	7,5	7,3
	FRANCE	1000 t	L	0,7	0,6	0,1	0,2	0,1	0,2	0,1
	ITALIA									
	NEDERLAND									
	BELGIQUE/BELGIË									
	LUXEMBOURG				—	—	—	—	—	—
EWG · CEE										
Textilveredlungsmaschinen ^{a) c)} Mat. de teinture, apprêt et finissage ^{a)}	DEUTSCHLAND (B.R.)	1000 t	P	15,1	14,5	3,4	3,5	3,6	4,0	3,2
	FRANCE	1000 t	L	3,7	3,1	1,1	0,6	0,6	0,8	0,5
	ITALIA									
	NEDERLAND									
	BELGIQUE/BELGIË	1000 t	L	0,6
	LUXEMBOURG				—	—	—	—	—	—
EWG · CEE										
Zubehör, Einzel- und Ersatzteile Accessoires et divers	DEUTSCHLAND (B.R.)	1000 t	P	42,1	45,9	11,0	11,7	11,0	12,2	11,1
	FRANCE	1000 t	L	8,7	7,9	1,9	2,2	1,7	2,2	2,0
	ITALIA									
	NEDERLAND									
	BELGIQUE/BELGIË	1000 t	P	3,9
	LUXEMBOURG				—	—	—	—	—	—
EWG · CEE										
Nähmaschinen ^{d)} Machines à coudre Macchine da cucire	DEUTSCHLAND (B.R.)	1000 st	P	664,8	709,6	182,2	184,3	160,4	182,7	172,3
	FRANCE	1000 p	L	134,9	157,9	42,0	37,4	29,6	49,0	50,0
	ITALIA	1000 p	P	539,7	477,0	129,4	124,2	109,9	113,5	134,2
	NEDERLAND									
	BELGIQUE/BELGIË									
	LUXEMBOURG				—	—	—	—	—	—
EWG · CEE										

a) Ohne Zubehör, Einzel- und Ersatzteile.
b) Einschl. verschiedener Spezialmaschinen.
c) Einschl. Filz- und Hutmaschinen.
d) Industrie- und Haushaltsnähmaschinen.

a) Non compris accessoires, pièces détachées et de rechange.
b) Y compris certaines machines textiles spéciales.
c) Y compris machines pour feutre et chapeaux.
d) Familiales et industrielles.

ERZEUGNIS · PRODUIT PRODOTTO · PRODUKT	LAND PAYS/PAESE	m ² , m ³ , t, hl...	P L C	1964	1965	1965				1966
						I	II	III	IV	I
Maschinen für Nahrungsmittel- und Genußmittelindustrie a)	DEUTSCHLAND (B.R.)	1000 t	P	159,4	163,4	35,4	42,0	42,5	43,5	39,2
Machines pour l'industrie des aliments et boissons a)	FRANCE	1000 t	L	49,4	51,4	11,1	13,8	13,6	13,7	10,7
Macchine per l'industria alimentare . . .	ITALIA	1000 t	P	32,6
	NEDERLAND									
Appareils et installations pour les in- dustries alimentaires	BELGIQUE/BELGIË LUXEMBOURG	1000 t	P	14,1
<i>darunter-dont:</i>	EWG · CEE			—	—	—	—	—	—	—
Masch. für Zucker- und Getränkein- dustrie b)	DEUTSCHLAND (B.R.)	1000 t	P	58,8	58,4	12,7	15,6	14,6	15,5	15,4
Machines pour sucreries, raffineries, distilleries, malteries et brasseries .	FRANCE	1000 t	L	11,4	10,6	2,1	2,7	4,1	3,0	1,1
	ITALIA									
	NEDERLAND									
	BELGIQUE/BELGIË LUXEMBOURG			—	—	—	—	—	—	—
	EWG · CEE									
Müllereimasch. u. -anlagen (auch für Ölmüllereien u. die Speisefettind.) b)	DEUTSCHLAND (B.R.)	1000 t	P	21,3	22,1	4,9	6,0	5,6	5,6	4,9
Machines pour minoteries, pour graines	FRANCE	1000 t	P	7,0	7,9	1,9	2,4	2,0	2,0	1,6
	ITALIA									
	NEDERLAND									
	BELGIQUE/BELGIË LUXEMBOURG			—	—	—	—	—	—	—
	EWG · CEE									
Einzelapparate und -maschinen für die chemische und verwandte Industrien	DEUTSCHLAND (B.R.)	1000 t	P	94,5	115,4	23,6	26,6	30,8	34,4	27,9
Machines pour l'industrie chimique .	FRANCE	1000 t	L	16,6	25,9	4,6	11,5	4,3	8,1	8,0
Macchine ed apparecchi per l'industria chimica	ITALIA	1000 t	P	54,5
	NEDERLAND									
Machines pour l'industrie chimique . . .	BELGIQUE/BELGIË LUXEMBOURG	1000 t	P	7,1
	EWG · CEE			—	—	—	—	—	—	—
Verpackungsmaschinen b)	DEUTSCHLAND (B.R.)	1000 t	P	9,3	10,6	2,2	3,1	2,3	3,0	2,5
Machines de conditionnement, d'em- paquetage, etc.	FRANCE	1000 t	L	10,7	12,3	2,9	3,4	2,9	3,0	2,9
Macchine per condizionamento di merci e prodotti	ITALIA	1000 t	P	1,6
	NEDERLAND									
Matériel de conditionnement et d'em- bouteillage	BELGIQUE/BELGIË LUXEMBOURG	1000 t	P	4,3
	EWG · CEE									

a) Ohne die Verpackungsmaschinen; ohne die Molkereimaschinen.

b) Ohne Zubehör, Einzel- und Ersatzteile.

a) Non compris les machines de conditionnement; non compris le matériel et équipement laitier industriel.

b) Non compris accessoires, pièces détachées et de rechange.

ERZEUGNIS · PRODUIT PRODOTTO · PRODUKT	LAND PAYS/PAESE	m ² , m ³ , t, hl...	P L C	1964	1965	1965				1966
						I	II	III	IV	I
Maschinen für die Verarbeitung von Gummi und plastischen Massen . . .	DEUTSCHLAND (B.R.)	1000 t	P	55,0	67,2	14,8	15,8	16,8	19,8	15,4
Machines pour les industries du caoutchouc et des matières plastiques	FRANCE	1000 t	L	7,2	8,0	1,8	1,8	1,9	2,4	2,3
Macch. per materie plastiche e gomma	ITALIA	1000 t	P	18,5
Machines pour caoutchouc et matières plastiques	NEDERLAND									
	BELGIQUE/BELGIË	1000 t	L	0,7
	LUXEMBOURG			—	—	—	—	—	—	—
	EWG · CEE									
Masch. u. Einrichtungen f. den Bergbau Matériel spécial pour mines ^{a)}	DEUTSCHLAND (B.R.)	1000 t	P	242,4	228,4	59,5	58,9	53,7	56,3	51,4
	FRANCE	1000 t	L	66,1	64,9	16,3	16,9	16,0	14,2	14,8
	ITALIA									
	NEDERLAND									
Matériel spécial pour les industries extractives et connexes (sans cadres de soutènement)	BELGIQUE/BELGIË	1000 t	L	11,9
	LUXEMBOURG									
	EWG · CEE									
Hütten- und Walzwerkseinrichtungen, Gießereimaschinen	DEUTSCHLAND (B.R.)	1000 t	P	156,4	140,6	32,2	33,7	33,9	40,8	25,8
Matériel pour sidérurgie, fonderie et métaux non ferreux	FRANCE	1000 t	L	46,1	48,0	9,3	13,0	10,2	15,5	5,7
	ITALIA									
	NEDERLAND									
Matériel pour sidérurgie, fonderie et métaux non ferreux	BELGIQUE/BELGIË	1000 t	L	10,8
	LUXEMBOURG									
	EWG · CEE									
Baustoff-, Keramik- und Glasmachines Matériel pour ciment, briques, verre, céramique	DEUTSCHLAND (B.R.)	1000 t	P	127,7	141,7	28,8	37,0	38,3	37,6	35,3
	FRANCE	1000 t	L	58,7	75,8	15,0	21,8	16,9	22,1	18,1
	ITALIA ^{b)}									
	NEDERLAND									
Machines pour les industries des ma- tériaux de construction	BELGIQUE/BELGIË	1000 t	L	25,2
	LUXEMBOURG			—	—	—	—	—	—	—
	EWG · CEE									
Maschinen für die Bauwirtschaft . . .	DEUTSCHLAND (B.R.)	1000 t	P	395,8	388,7	92,0	112,8	95,9	88,0	89,8
Matériel de génie civil, travaux publics et pour voie étroite ^{c)}	FRANCE	1000 t	L	157,5	159,9	38,6	44,6	34,0	42,6	37,8
Macch. per cantieri edili, stradali, mi- nerari, e per materiali di costruzione	ITALIA	1000 t	P	72,0
	NEDERLAND									
Matériel de génie civil	BELGIQUE/BELGIË	1000 t	L	18,2
	LUXEMBOURG			—	—	—	—	—	—	—
	EWG · CEE									

a) Ohne Stützen; einschl. Material für Erdbohranlagen.

b) Teilweise in der Position « Maschinen für die Bauwirtschaft » enthalten.

c) Einschl. Flurfördermittel mit Motorantrieb.

a) Non compris les cadres de soutènement; y compris le matériel de son-
dage et forage.

b) Inclus en partie dans la position « Matériel de génie civil, travaux publics »

c) Y compris le matériel de manutention automobile.

ERZEUGNIS · PRODUIT PRODOTTO · PRODUKT	LAND PAYS/PAESE	m³, m², t, hl...	P L C	1964	1965	1965				1966
						I	II	III	IV	I
Krane, Hebezeuge, Förderer aller Art ^{a)}	DEUTSCHLAND (B.R.)	1000 t	P	358,6	381,1	81,3	93,6	98,2	108,0	90,4
Matériel et appareils de levage et de manutention.	FRANCE	1000 t	L	223,0	222,5	55,2	62,1	53,4	60,9	57,6
Impianti ed apparecchi di sollevamento e trasporto	ITALIA	1000 t	P	45,0
Appareils de levage et de manutention.	NEDERLAND BELGIQUE/BELGIË LUXEMBOURG	1000 t	L	38,1
<i>davon- soit:</i>	EWG · CEE									
Krane, Hebezeuge, Aufzüge und maschinelle Einricht. für Bühnen, Förderer aller Art ^{a)}	DEUTSCHLAND (B.R.)	1000 t	P	286,4	298,5	62,9	72,9	76,9	85,8	69,8
Matériel de levage et de manutention, exécuté sur commande ^{b)}	FRANCE	1000 t	L	147,1	146,0	34,2	41,1	33,3	37,5	33,2
	ITALIA NEDERLAND BELGIQUE/BELGIË LUXEMBOURG									
	EWG · CEE									
Kleinhebezeuge und handbetriebene Krane	DEUTSCHLAND (B.R.)	1000 t	P	72,2	82,7	18,5	20,7	21,3	22,2	20,6
Matériel de manutention et de stockage ^{c)}	FRANCE	1000 t	P	76,0	76,4	21,0	21,0	20,0	23,0	24,4
	ITALIA NEDERLAND BELGIQUE/BELGIË LUXEMBOURG									
	EWG · CEE									
Wälzlager aller Art ^{c)}	DEUTSCHLAND (B.R.)	1000 t	P	78,3	85,0	21,4	21,0	20,9	21,7	20,3
Cuscinetti a rotolamento	FRANCE	1000 t Mio p	P	29,2	29,1	6,8	7,7	6,3	8,3	7,8
	ITALIA		P	85,7	85,5	20,0	22,6	18,6	24,3	23,1
	NEDERLAND BELGIQUE/BELGIË LUXEMBOURG			—	—	—	—	—	—	—
	EWG · CEE									
Holzbe- und -verarbeitungsmaschinen	DEUTSCHLAND (B.R.)	1000 t	P	75,0	79,2	17,5	19,7	20,1	21,9	19,8
Machines à bois	FRANCE	1000 t	L	10,5	11,7	2,7	3,1	2,6	3,4	3,0
	ITALIA NEDERLAND BELGIQUE/BELGIË LUXEMBOURG	1000 t	L	4,6
	EWG · CEE			—	—	—	—	—	—	—

a) Ohne solche für den Bergbau.

b) Die Flurfördermittel mit Motorantrieb sind in der Position « Matériel de génie civil et de travaux publics » enthalten.

c) Ohne Zubehör, Einzel- und Ersatzteile.

a) A l'exclusion de ceux pour l'industrie minière.

b) Les appareils automobiles de manutention sont comptés comme matériel de génie civil et travaux publics.

c) Non compris accessoires, pièces détachées et de rechange.

ERZEUGNIS · PRODUIT PRODOTTO · PRODUKT	LAND PAYS/PAESE	m ² , m ³ , t, hl...	P L C	1964	1965	1965				1966
						I	II	III	IV	I
Papiermaschinen	DEUTSCHLAND (B.R.)	1000 t	P	88,8	87,4	20,2	18,9	23,7	24,6	19,0
Machines pour les industries du papier et du carton ^{a)}	FRANCE	1000 t	L	17,9	16,2	3,0	4,1	4,0	5,0	3,3
Macchine per l'ind. della carta	ITALIA	1000 t	P	16,7
	NEDERLAND									
Machines pour les industries du papier et du carton	BELGIQUE/BELGIË	1000 t	L	2,0
	LUXEMBOURG			—	—	—	—	—	—	—
	EWG · CEE									
Druckereimaschinen	DEUTSCHLAND (B.R.)	1000 t	P	74,5	74,7	18,6	19,8	16,8	19,5	17,8
Machines et matériel d'imprimerie et composition de clicherie ^{a)}	FRANCE	1000 t	L	5,8	6,8	1,7	1,7	1,5	1,9	1,5
	ITALIA									
	NEDERLAND									
	BELGIQUE/BELGIË									
	LUXEMBOURG			—	—	—	—	—	—	—
	EWG · CEE									
Wäscherei- und verwandte Maschinen ^{b)}	DEUTSCHLAND (B.R.)	1000 t	P	13,9	13,8	3,6	3,3	3,1	3,8	3,5
Matériel de blanchisserie industrielle ^{a)}	FRANCE	1000 t	L	2,2	1,4	0,4	0,4	0,3	0,4	0,3
	ITALIA									
	NEDERLAND									
Machines de blanchisserie industrielle et de nettoyage à sec	BELGIQUE/BELGIË	1000 t	P	2,4
	LUXEMBOURG			—	—	—	—	—	—	—
	EWG · CEE									
Schuh- und Lederindustriemaschinen .	DEUTSCHLAND (B.R.)	1000 t	P	10,9	11,2	2,5	2,9	2,7	3,1	2,8
Machines pour l'industrie du cuir (sauf les machines à chaussures)	FRANCE	1000 t	L	0,6	0,5	0,2	0,1	0,1	0,2	0,1
Macch. per la lavorazione del cuoio e delle calzature	ITALIA	1000 t	P	4,3
	NEDERLAND									
Machines pour l'industrie du cuir	BELGIQUE/BELGIË	1000 t	L	0,3
	LUXEMBOURG			—	—	—	—	—	—	—
	EWG · CEE									
Verbrennungsmotoren ^{c)}	DEUTSCHLAND (B.R.)	1000 t	P	122,4	121,3	32,2	30,9	29,7	28,5	29,0
Moteurs à combustion interne ^{d)}	FRANCE	1000 t	L	34,8	33,8	8,2	9,5	6,6	8,7	9,0
Motori a combustione interna	ITALIA	1000 CV	P	1 509
	NEDERLAND									
Moteurs à combustion interne ^{e)}	BELGIQUE/BELGIË	1000 t	P	9,5
	LUXEMBOURG			—	—	—	—	—	—	—
	EWG · CEE									

a) Ohne Zubehör, Einzel- und Ersatzteile.

b) Ohne solche der Textilveredlung und für den Haushalt.

c) Einschl. Dieselmotoren; ohne Motoren für Kraftfahrzeuge, Straßenzugmaschinen und Luftfahrzeuge.

d) Ohne große Schiffsmotoren, sowie ohne die Produktion der Kraftfahrzeugindustrie und des Landmaschinenbaus.

e) Dieselmotoren, Turbinen, Dampfmaschinen und Stromerzeugungsaggregate.

a) Accessoires et pièces détachées non compris.

b) Sans les machines pour le blanchiment et pour le ménage.

c) Y compris moteurs Diesel; non compris les moteurs pour automobiles, tracteurs routiers et avions.

d) Non compris gros moteurs marins, production de l'industrie automobile et du machinisme agricole.

e) Moteurs Diesel, turbines, machines à vapeur et groupes électrogènes.

ERZEUGNIS · PRODUIT PRODOTTO · PRODUKT	LAND PAYS/PAESE	m ² , m ³ , t, hl...	P L C	1964	1965	1965				1966
						I	II	III	IV	
Wasserkraftmaschinen	DEUTSCHLAND (B.R.)	1000 t	P	8,2	7,3	0,1	1,7	2,6	2,9	1,4
Turbines hydrauliques a)	FRANCE	1000 t	L	7,5	9,9	1,6	3,0	2,3	3,0	1,8
Turbine idrauliche	ITALIA	1000 CV	P	380
	NEDERLAND									
	BELGIQUE/BELGIË									
	LUXEMBOURG									
	EWG · CEE									
Dampfturbinen	DEUTSCHLAND (B.R.)	1000 t	P	30,1	31,6	5,7	8,7	8,4	8,8	8,7
Turbines à vapeur	FRANCE	1000 t	L	3,4	5,1	1,2	1,2	1,3	1,5	1,1
Turbine a vapore	ITALIA	1000 CV	P	1 120
	NEDERLAND									
Turbines à vapeur b)	BELGIQUE/BELGIË		
	LUXEMBOURG			—	—	—	—	—	—	—
	EWG · CEE									
Verdichter und Vacuum-pumpen a)c) .	DEUTSCHLAND (B.R.)	1000 t	P	42,8	45,9	10,9	11,1	11,9	12,0	11,4
Compresseurs	FRANCE	1000 t	L	13,9	14,7	3,6	4,1	3,1	3,9	3,3
Compressorl	ITALIA	1000 p	P	32,7
	NEDERLAND									
Pompes à air et compresseurs	BELGIQUE/BELGIË	1000 t	P	7,8
	LUXEMBOURG			—	—	—	—	—	—	—
	EWG · CEE									
Flüssigkeitspumpen d).	DEUTSCHLAND (B.R.)	1000 t	P	72,1	76,7	18,3	18,6	19,3	20,5	19,6
Pompes (pompes de surface et pour puits profonds) e)	FRANCE	1000 p	L	214,0	204,0	47,3	56,1	48,0	52,5	49,4
Pompe	ITALIA	1000 p	P	415,9
	NEDERLAND									
Pompes à liquides	BELGIQUE/BELGIË	1000 t	P	11,4
	LUXEMBOURG			—	—	—	—	—	—	—
	EWG · CEE									
Armaturen f)	DEUTSCHLAND (B.R.)	1000 t	P	203,1	217,8	54,8	56,9	53,5	52,6	52,4
Robinetterie et accessoires f)	FRANCE	1000 t	C	83,8	85,9	21,7	21,3	17,5	23,2	22,0
Valvolame e robinetteria	ITALIA	1000 t	P	42,4
	NEDERLAND									
Robinetterie	BELGIQUE/BELGIË	1000 t	L	12,0
	LUXEMBOURG									
	EWG · CEE									
Groß- und Schnellwaagen a).	DEUTSCHLAND (B.R.)	1000 t	P	22,8	21,4	5,0	5,7	5,4	5,3	4,3
Appareils de pesage	FRANCE	1000 p	L	112,8	113,2	29,1	29,9	21,6	32,6	34,5
Strumenti per pesare	ITALIA	1000 p	P	74,3
	NEDERLAND									
Appareils de pesage	BELGIQUE/BELGIË	1000 t	L	2,4
	LUXEMBOURG			—	—	—	—	—	—	—
	EWG · CEE									

a) Ohne Zubehör, Einzel- und Ersatzteile.

b) In der Position « Verbrennungsmotoren » einbegriffen.

c) Ohne solche für den Bergbau.

d) Ohne Jauche- und Handpumpen.

e) Ohne die Oberflächenpumpen von 50 PS und mehr.

f) Ohne Einzel- und Ersatzteile.

a) Non compris accessoires, pièces détachées et de rechange.

b) Compris dans la position « moteurs à combustion interne ».

c) A l'exclusion de ceux pour l'industrie minière.

d) Sans pompes à purin ni pompes à main.

e) Non compris les pompes de surface d'une puissance de 50 CV et plus.

f) Non compris pièces détachées et de rechange.

ERZEUGNIS · PRODUIT PRODOTTO · PRODUKT	LAND PAYS/PAESE	m ² , m ³ , t, hl...	P L C	1964	1965	1965				1966
						I	II	III	IV	I
Transformatoren a)	DEUTSCHLAND (B.R.)	1000 t	P	133,7	149,3	36,8	36,5	37,3	38,7	33,0
Transformateurs et convertisseurs sta- tiques (de plus de 3kVA)	FRANCE	Mio kVA	P	[19,5]						
Trasformatori	ITALIA	1000 t	P	32,0						
	NEDERLAND									
Transformateurs	BELGIQUE/BELGIË	1000 t	P	17,8						
	LUXEMBOURG			—	—	—	—	—	—	—
	EWG · CEE									
Elektromotoren und Generatoren . .	DEUTSCHLAND (B.R.)	1000 t	P	284,5	287,0	71,0	70,8	73,6	71,6	70,6
Machines électriques tournantes . . .	FRANCE	1000 kW	L	6 987	6 568	1 651	1 552	1 566	1 799	1 646
Motori e generatori fino a 100 kVA .	ITALIA	1000 t	P	26,0						
	NEDERLAND									
Machines électriques tournantes . . .	BELGIQUE/BELGIË	1000 t	P	16,0						
	LUXEMBOURG									
	EWG · CEE									
Gewerbliche Kühlmöbel, Kältemaschi- nen und -anlagen a)	DEUTSCHLAND (B.R.)	1000 t	P	66,2	66,2	16,1	17,2	16,3	16,6	13,4
App. frigorif. commerciaux de 250 fri- gories/heure et plus	FRANCE	1000 p	L	164,8	167,7	47,4	50,9	36,5	32,8	45,4
Impianti frigoriferi per usi industri . .	ITALIA	1000 p	P	2,2						
	NEDERLAND									
Appareils et Installations frigorifiques commerciaux	BELGIQUE/BELGIË	1000 t	L	5,4						
	LUXEMBOURG			—	—	—	—	—	—	—
	EWG · CEE									
Haushalt-, Kühl- und Gefrierschränke und -truhen	DEUTSCHLAND (B.R.)	1000 st	P	2 344	2 139	628	637	467	407	444
Appareils frigorifiques ménagers . . .	FRANCE	1000 p	L	1 050	892	269	338	138	147	232
Frigoriferi domestici a compressore fino a 250 litri	ITALIA	1000 p	P	2 175						
	NEDERLAND									
	BELGIQUE/BELGIË									
	LUXEMBOURG									
	EWG · CEE									
Elektrovollherde u. komb. Elektroher- de	DEUTSCHLAND (B.R.)	1000 st	P	918,4	1 032,3	264,9	260,4	245,3	261,7	244,3
Cuisinières électriques et mixtes b) . .	FRANCE	1000 p	L	100,8	108,0	21,9	23,1	27,0	36,0	30,3
Cucine elettriche e miste	ITALIA	1000 p	P	262						
	NEDERLAND									
	BELGIQUE/BELGIË									
	LUXEMBOURG			—	—	—	—	—	—	—
	EWG · CEE									

a) Einschl. Zubehör, Einzel- und Ersatzteile.
b) Ohne nicht-kombinierte Elektro-Öfen.

a) Y compris accessoires, pièces détachées et de rechange.
b) Sans les réchauds-fours.

ERZEUGNIS · PRODUIT PRODOTTO · PRODUKT	LAND PAYS/PAESE	m ² , m ³ , t, hl...	P L C	1964	1965	1965				1966
						I	II	III	IV	I
Haushalt-Elektro-Waschmaschinen . . .	DEUTSCHLAND (B.R.)	1000 st	P	1 323,5	1 520,0	371,8	376,2	354,6	417,4	399,3
Machines à laver électriques	FRANCE	1000 p	L	839	747	204,3	187,8	142,5	212,7	207,9
Lavatrici elettriche	ITALIA	1000 p	P	1 263
Wasmachines voor huishoudelijk ge- bruik a)	NEDERLAND	1000 st	L	147,0	123,9	31,9	28,5	27,9	35,4	30,6
Machines à laver électriques b)	BELGIQUE/BELGIË LUXEMBOURG	1000 p	P	103
	EWG · CEE	1000 p		3 691
Haushalt-Elektro-Wäscheschleudern . .	DEUTSCHLAND (B.R.)	1000 st	P	1 064,7	918,1	286,2	211,4	177,5	243,0	222,2
	FRANCE									
	ITALIA									
Wascentrifuges voor huishoudelijk ge- bruik	NEDERLAND	1000 st	L	123,4	129,2	29,3	17,5	35,2	47,0	39,5
	BELGIQUE/BELGIË LUXEMBOURG									
	EWG · CEE									
Elektromotorische Küchengeräte . . .	DEUTSCHLAND (B.R.)	t	P	11 722	18 558	3 845	4 606	4 494	5 613	5 148
Moulins à café, batteurs, robots	FRANCE	1000 p	L	4 874	4 708	948	1 121	1 090	1 549	952
Macinacaffé e frullini	ITALIA	1000 p	P	1 040
	NEDERLAND									
Appareils électro-ménagers (sauf lessi- veuses et essoreuses)	BELGIQUE/BELGIË LUXEMBOURG	1000 t	L	7,4
	EWG · CEE									
Staubsauger	DEUTSCHLAND (B.R.)	1000 st	P	1 363	1 552,6	357,2	362,0	387,5	445,9	404,9
Aspirateurs de poussière	FRANCE	1000 p	L	793	708	161	183	144	220	170
Aspirapolvere	ITALIA	1000 p	P	130
Stofzuigers	NEDERLAND	1000 st	L	656	685	177	158	161	189	166
	BELGIQUE/BELGIË LUXEMBOURG									
	EWG · CEE									
Elektrische Winderzeuger	DEUTSCHLAND (B.R.)	t	P	4 791	5 031	1 237	1 325	870	1 599	1 499
Ventilateurs, aérateurs	FRANCE	1000 p	L	453	388	85	108	78	117	89
Ventilatori	ITALIA	1000 p	P	228
Elektrische ventilatoren	NEDERLAND	1000 st	L	467	699	162	203	130	203	.
	BELGIQUE/BELGIË LUXEMBOURG			—	—	—	—	—	—	—
	EWG · CEE									
Elektr. Raumheizgeräte und -ein- richtungen	DEUTSCHLAND (B.R.)	{1000 st t	P	2 515	1 923	498	369	430	626	524
Radiateurs électriques	FRANCE	1000 p	L	21 507	30 457	6 364	5 944	7 069	11 080	.
Apparecchi elettrici per riscaldamento (sema gli apparecchi radianti)	ITALIA	1000 p	P	281
	NEDERLAND									
Radiateurs électriques	BELGIQUE/BELGIË LUXEMBOURG	t	P	1 445
	EWG · CEE			—	—	—	—	—	—	—

a) Einschl. kombinierte Waschmaschinen (mit Schleuder).
b) Einschl. Wäscheschleudern.

a) Y compris machines à laver combinées (avec essoreuse).
b) Y compris essoreuses.

ERZEUGNIS · PRODUIT PRODOTTO · PRODUKT	LAND PAYS/PAESE	m ² , m ³ , t, hl...	P L C	1964	1965	1965				1966
						I	II	III	IV	I
Bügeleisen ^{a)}	DEUTSCHLAND (B.R.)	1000 st	P	2 401,6	2 762,8	728,7	747,8	621,4	664,9	689,1
Fers à repasser	FRANCE	1000 p	L	1 528	1 608	315,9	427,8	363,9	500,7	333,3
Ferri da stiro	ITALIA	1000 p	P	1 260
Fers à repasser	NEDERLAND									
	BELGIQUE/BELGIË	1000 p	L	125
	LUXEMBOURG			—	—	—	—	—	—	—
	EWG · CEE									
Elektrische Rasierapparate	DEUTSCHLAND (B.R.)	1000 st	P	2 901,9	3 156,6	744,0	632,1	673,5	1 107,0	1 064,7
Rasoirs électriques	FRANCE	1000 p	L	1 590	1 521	337,2	396,6	306,0	481,5	424,2
Rasoî elettrici	ITALIA	1000 p	P	420
	NEDERLAND									
	BELGIQUE/BELGIË									
	LUXEMBOURG			—	—	—	—	—	—	—
	EWG · CEE									
Rundfunkempfangsgeräte, Phonosuper, Musikschränke usw.	DEUTSCHLAND (B.R.)	1000 st	P	3 901,6	4 071	977,9	1 040,1	942,2	1 110,3	1 071,1
Récepteurs radio	FRANCE	1000 p	L	2 665	2 273	524,7	576,0	456,3	716,1	573,0
Apparecchi radio	ITALIA	1000 p	P	783
Récepteurs radio	NEDERLAND									
	BELGIQUE/BELGIË	1000 p	P	1 176
	LUXEMBOURG			—	—	—	—	—	—	—
	EWG · CEE									
Fernsehempfänger (auch kombiniert) .	DEUTSCHLAND (B.R.)	1000 st	P	2 304	2 776	666	707	634	769	640
Téléviseurs	FRANCE	1000 p	L	1 332	1 265	304	260	253	448	307,5
Televisori	ITALIA	1000 p	P	808
Téléviseurs	NEDERLAND									
	BELGIQUE/BELGIË	1000 p	P	398
	LUXEMBOURG			—	—	—	—	—	—	—
	EWG · CEE									
Empfänger- und Verstärkerröhren . .	DEUTSCHLAND (B.R.)	Mio st	P	71,4	63,8	16,9	17,0	15,5	14,4	15,3
Tubes de réception	FRANCE	Mio p	L	50,2	41,3	11,1	10,7	7,9	11,6	16,7
	ITALIA									
	NEDERLAND									
	BELGIQUE/BELGIË									
	LUXEMBOURG			—	—	—	—	—	—	—
	EWG · CEE									
Akkumulatoren und Batterien ^{b)} . .	DEUTSCHLAND (B.R.)	1000 t	P	116,2	124,9	32,6	31,4	29,4	31,5	28,9
Accumulatori	FRANCE									
Auto- en motoraccu's	ITALIA	1000 t	P	44,2
Accumulateurs et piles	NEDERLAND	1000 st	L	559,1	555,8	117	116	119,0	203,1	.
	BELGIQUE/BELGIË	1000 t	L	20,8
	LUXEMBOURG			—	—	—	—	—	—	—
	EWG · CEE									

a) Ohne Dampfbügeleisen.

b) Einschl. Zubehör, Einzel- und Ersatzteile.

a) Non compris les fers à repasser fonctionnant à la vapeur.

b) Y compris accessoires, pièces détachées et de rechange.

ERZEUGNIS · PRODUIT PRODOTTO · PRODUKT	LAND PAYS/PAESE	m ² , m ³ , t, hl...	P L C	1964	1965	1965				1966
						I	II	III	IV	I
Elektrische Glühlampen aller Art ^{a)} . . . Lampes à incandescence pour éclairage général, autom. et lampes miniatures Lampadine Lampes et tubes	DEUTSCHLAND (B.R.)	Mio st	P	468	.	132	132	.	.	.
	FRANCE	Mio p	L	307	332	78	85	70	99	91
	ITALIA	Mio p	P	346	375	91	94	83	107	.
	NEDERLAND									
	BELGIQUE/BELGIË LUXEMBOURG	Mio p	L	57
	EWG · CEE									
Leuchtstofflampen für Netzspannung . . . Lampes à décharge, basse tension . . . Tubi a gas rarefatti	DEUTSCHLAND (B.R.)	1000 st	P	20 413	25 946	6 531	6 774	5 353	7 288	7 168
	FRANCE	1000 m	L	10 176	11 444	2 745	2 611	2 608	3 480	3 909
	ITALIA	1000 p	P	8 112	8 230	1 554	1 782	.	.	.
	NEDERLAND									
	BELGIQUE/BELGIË LUXEMBOURG			—	—	—	—	—	—	—
	EWG · CEE									
Hochspannungsleuchtröhren Autres lampes à décharge	DEUTSCHLAND (B.R.)	1000 m	P	504	544	135	137	136	136	127
	FRANCE	1000 p	L	2 799	3 255	974	940	545	796	1 283
	ITALIA									
	NEDERLAND									
	BELGIQUE/BELGIË LUXEMBOURG			—	—	—	—	—	—	—
	EWG · CEE									

a) Einschl. West-Berlin.

a) Y compris Berlin-Ouest.

ERZEUGNIS · PRODUIT PRODOTTO · PRODUKT	LAND PAYS/PAESE	m ² , m ³ , t, hl...	P L C	1964	1965	1965				1966 I
						I	II	III	IV	
Vom Stapel gelassene Handelsschiffe ^{a)}	DEUTSCHLAND (B.R.)	st		193	212	46	52	49	65	44
Navires marchands lancés ^{a)}	FRANCE	p		85	108	25	31	28	26	26
Navi mercantili varate ^{a)}	ITALIA	p		53	50	8	17	10	15	9
Van stapel gelopen koopvaardij-schepen ^{a)}	NEDERLAND	st		140	127	26	33	31	36	20
Navires marchands lancés ^{a)}	BELGIQUE/BELGIË	p		21	7	2	2	2	1	4
	LUXEMBOURG			—	—	—	—	—	—	—
	EWG · CEE	p		492	504	107	135	120	143	103
Vom Stapel gelassene Handelsschiffe ^{a)}	DEUTSCHLAND (B.R.)	1000 BRT		890	1 023	239	251	234	306	257
Navires marchands lancés ^{a)}	FRANCE	1000 TB		510	479	125	148	98	112	93
Navi mercantili varate ^{a)}	ITALIA	1000 TB		368	442	41	191	84	120	36
Van stapel gelopen koopvaardij-schepen ^{a)}	NEDERLAND	1000 BRT		226	233	41	45	46	97	68
Navires marchands lancés ^{a)}	BELGIQUE/BELGIË	1000 TB		103	69	3	54	9	1	44
	LUXEMBOURG			—	—	—	—	—	—	—
	EWG · CEE	1000 TB		2 097	2 247	449	689	470	636	498
Lokomotiven, insgesamt	DEUTSCHLAND (B.R.)	st	P	1 110	943	226	218	231	268	238
Locomotives, total	FRANCE	p	L	498	492	102	132	93	165	135
	ITALIA									
	NEDERLAND									
	BELGIQUE/BELGIË									
	LUXEMBOURG			—	—	—	—	—	—	—
	EWG · CEE									
<i>darunter-dont:</i>										
Lokomotiven mit elektrischem Antrieb für Vollbahnen und sonst. Lokomo- tiven ^{b)}	DEUTSCHLAND (B.R.)	st	P	321	262	67	54	67	74	50
Locomotives électriques	FRANCE	p	L	102	72	18	24	12	27	21
Locomotive elettriche F.S. ^{c)}	ITALIA	p	P	137	141	36	44	24	37	34
	NEDERLAND									
	BELGIQUE/BELGIË									
	LUXEMBOURG			—	—	—	—	—	—	—
	EWG · CEE									
Diesellokomotiven ^{d)}	DEUTSCHLAND (B.R.)	st	P	789	681	159	164	164	194	188
Locomotives Diesel électriques	FRANCE	p	L	165	204	45	51	45	66	48
	ITALIA									
	NEDERLAND									
	BELGIQUE/BELGIË									
	LUXEMBOURG			—	—	—	—	—	—	—
	EWG · CEE									
Reisezugwagen, Sonderwagen und Güterwagen insgesamt ^{e)}	DEUTSCHLAND (B.R.)	st	P	13 733	11 886	3 869	2 795	2 381	2 841	2 234
Voitures voyageurs et wagons	FRANCE	p	L	15 372	15 348	4 182	4 167	3 411	3 588	3 111
Carrozze, bagagliai, carri F.S.	ITALIA	p	P	7 208	9 475	2 091	2 295	2 420	2 669	1 803
	NEDERLAND									
	BELGIQUE/BELGIË									
	LUXEMBOURG			—	—	—	—	—	—	—
	EWG · CEE									

davon-voit:

- a) Maschinell angetriebene Schiffe von 100 BRT und mehr.
b) Ohne Dampflokomotiven und elektrische Lokomotiven für den Untertagebetrieb.
c) Einschl. elektrischer und sonstiger Triebwagen.
d) Lokomotiven mit Kolbenverbrennungsmotoren und mechanischer, elektrischer oder hydraulischer Kraftübertragung.
e) Einschl. Eisenbahn- Trieb- und Steuerwagen, Schienenomnibusse.

- a) Navires de 100 tonnes brutes ou plus, munis de machines.
b) Non compris les locomotives à vapeur et les locomotives pour mines.

- c) Y compris automotrices électriques et à combustion.
d) Locomotives à combustion interne, à transmission mécanique, électrique, hydraulique.
e) Y compris les automotrices et autorails.

ERZEUGNIS · PRODUIT PRODOTTO · PRODUKT	LAND PAYS/PAESE	m ² , m ³ , t, hl...	P L C	1964	1965	1965				1966
						I	II	III	IV	I
<i>davon-soit:</i>										
Reisezug- und Sonderwagen	DEUTSCHLAND (B.R.)	st	P	781	573	185	166	134	88	80
Voitures voyageurs	FRANCE	p	L	252	288	87	81	51	78	69
	ITALIA									
	NEDERLAND									
	BELGIQUE/BELGIË									
	LUXEMBOURG			—	—	—	—	—	—	—
	EWG · CEE									
Güter-, Kessel- und Behälterwagen, Kühl- und Arbeitswagen	DEUTSCHLAND (B.R.)	st	P	12 952	11 313	3 684	2 629	2 247	2 753	2 154
Wagons	FRANCE	p	L	15 120	15 060	4 095	4 086	3 360	3 510	3 042
	ITALIA									
	NEDERLAND									
	BELGIQUE/BELGIË									
	LUXEMBOURG			—	—	—	—	—	—	—
	EWG · CEE									
Personen- u. Kombinationskraftwagen	DEUTSCHLAND (B.R.)	1000 st	P	2 650,2	2 733,7	712,2	712,1	569,7	739,7	757,7
Voitures particulières et commerciales	FRANCE	1000 p	P	1 414,3	1 423,1	340,7	371,2	284,1	427,0	498,2
Autovetture (per uso civile)	ITALIA	1000 p	P	1 028,9	1 103,9	265,3	320,3	270,3	248,1	283,3
Personen- en combinatie-auto's	NEDERLAND	1000 st	P	29,7	29,9	8,1	6,7	6,0	9,0	7,2
			M	31,2	29,9	8,4	8,0	5,9	7,6	7,2
Voitures de tourisme	BELGIQUE/BELGIË	1000 p	M	264,9	281,9	109,8	117,9	92,2	125,0	126,2
	LUXEMBOURG		P	61,0	163,1					
	LUXEMBOURG			—	—	—	—	—	—	—
	EWG · CEE b) c)	1000 p	P	5 153	[5 438]	[1 360]	[1 450]	[1 162]	[1 466]	[1 600]
<i>darunter-dont:</i>										
Kombinationskraftwagen a)	DEUTSCHLAND (B.R.)	1000 st	P	279,9	293,3	80,2	78,9	53,9	80,2	89,6
Voitures commerciales	FRANCE	1000 p	P	39,4	57,2	14,8	15,1	8,8	18,6	28,2
Autovetture assimilate	ITALIA	1000 p	P
Combinatie-auto's	NEDERLAND	1000 st	P	0,5	0,7	0,2	0,2	0,1	0,2	0,2
			M	1,6	1,5	0,5	0,5	0,3	0,3	0,2
Voitures commerciales	BELGIQUE/BELGIË	1000 p	M	8,0	12,0	7,2	8,0	5,1	7,6	9,7
	LUXEMBOURG		P	8,6	15,9					
	LUXEMBOURG			—	—	—	—	—	—	—
	EWG · CEE	1000 p	P
Nutzfahrzeuge	DEUTSCHLAND (B.R.)	1000 st	P	259,5	242,7	65,9	61,1	53,6	62,2	59,5
Véhicules utilitaires	FRANCE	1000 p	P	243,6	218,6	61,9	57,5	38,9	60,2	64,9
Veicoli industriali	ITALIA	1000 p	P	61,2	71,6	18,8	18,6	15,8	18,5	20,1
Bedrijfsauto's (excl. trekauto's)	NEDERLAND	1000 st	P	6,7	6,1	1,4	1,5	1,2	2,0	1,5
			M	6,4	5,3	1,3	1,6	1,3	1,4	1,3
Véhicules utilitaires	BELGIQUE/BELGIË	1000 p	M	18,1	16,6	4,3	4,8	3,4	8,8	12,9
	LUXEMBOURG		P	2,1						
	LUXEMBOURG			—	—	—	—	—	—	—
	EWG · CEE b)	1000 p	P	555	544	[149]	[140]	[110]	[148]	[152]

a) Ohne die Kleinbusse

b) Ohne die montierten Kraftfahrzeuge.

c) Die Doppelzählungen die dadurch entstehen, daß Kraftwagen, die in einem der EWG-Länder hergestellt, aber in einem andern Mitgliedstaat montiert werden, in beiden Ländern zur Produktion gezählt werden, sind von diesen Zahlen abgesetzt.

a) Non compris les microbus

b) Total sans le montage.

c) Les doubles emplois provenant du fait que des voitures fabriquées dans un des pays de la C.E.E. et assemblées dans un autre pays membre sont comptées dans la production des deux pays, ont été éliminés dans ces totaux.

ERZEUGNIS · PRODUIT PRODOTTO · PRODUKT	LAND PAYS/PAESE	m ² , m ³ , t, hl...	P L C	1964	1965	1965				1966
						I	II	III	IV	I
<i>darunter-dont:</i>										
Kraftomnibusse und Obusse	DEUTSCHLAND (B.R.)	1000 st	P	7,1	7,3	1,6	1,7	1,7	2,3	2,0
Cars et autobus a)	FRANCE	1000 p	P	2,8	2,5	0,7	0,7	0,4	0,7	0,8
Autobus	ITALIA	1000 p	P	2,8	2,3	0,7	0,6	0,5	0,6	0,8
Autobussen	NEDERLAND	1000 st	P	0,5	0,4	0,1	0,1	0,1	0,2	0,1
			M	0,3	0,3	0,1	0,1	0,1	0,1	0,1
Autobus b)	BELGIQUE/BELGIË	1000 p	M	0,9	0,7	0,2	0,3	0,1	0,2	0,2
	LUXEMBOURG			—	—	—	—	—	—	—
	EWG · CEE e)	1000 p	P	14,2	12,1	3,1	3,1	2,3	3,7	4,0
Straßen- und Sattelzugmaschinen	DEUTSCHLAND (B.R.)	1000 st	P	5,7	5,6	1,3	1,5	1,5	1,3	1,6
Tracteurs routiers et à semi-remorques	FRANCE	1000 p	P	4,1	3,7	1,1	1,1	0,6	0,9	1,0
Motrici p. semirimorchi.	ITALIA	1000 st	P	1,5	0,8	0,2	0,1	0,1	0,3	0,4
Trekauto's	NEDERLAND	1000 st	P	0,7	0,6	0,2	0,1	0,1	0,2	0,2
			M	0,4	0,7	0,1	0,2	0,1	0,2	0,2
Tracteurs routiers et à semi-remorques	BELGIQUE/BELGIË	1000 p	M	c)	c)
	LUXEMBOURG			—	—	—	—	—	—	—
	EWG · CEE e)	1000 p	P	12,0 ^{d)}	10,8	2,8	2,8	2,2	2,7	3,2
Fahrräder (fabrikmäßig hergestellt)	DEUTSCHLAND (B.R.)	1000 st	P	1 015,9	1 080,0	243,8	311,3	248,5	276,4	256,3
Bicyclettes	FRANCE	1000 p	P	820	887	129,6	191,4	214,5	351,9	150,9
Bicicletta	ITALIA	1000 p	P	347,6	393,0	82,1	86,1	105,7	119,1	100,1
Rijwielen	NEDERLAND	1000 st	L	578,0	551,5	140,4	142,7	120,4	143,3	128,9
	BELGIQUE/BELGIË			—	—	—	—	—	—	—
	LUXEMBOURG			—	—	—	—	—	—	—
	EWG · CEE	1000 p	
Mopeds	DEUTSCHLAND (B.R.)	1000 st	P	111,5	126,1	27,9	24,1	36,9	37,2	35,1
Cyclomoteurs (moteurs de moins de 50 cm ³)	FRANCE	1000 p	L	1 132,3	1 123,1	245,3	348,5	251,5	277,9	270,9
Ciclomotori	ITALIA	1000 p	P	275,0
Hulpmotorrijwielen	NEDERLAND	1000 st	L	172,4	150,1	38,8	47,1	23,3	39,7	16,5
	BELGIQUE/BELGIË			—	—	—	—	—	—	—
	LUXEMBOURG			—	—	—	—	—	—	—
	EWG · CEE	1000 p	
Krafträder aller Art	DEUTSCHLAND (B.R.)	1000 st	P	125,9	69,4
Motocycles tous types	FRANCE	1000 p	L	0,4	0,6	0,3	—	0,1	0,1	0,1
Motoveicoli	ITALIA	1000 p	P	503,1	412,8	110,8	109,5	96,6	96,0	109,5
Motorrijwielen	NEDERLAND	1000 st	P	0	—	—	—	—	—	—
Motocycles tous types	BELGIQUE/BELGIË	1000 p	P	f) (0,3)	—	—	—	—	—	—
		1000 p	M	—	—	—	—	—	—	—
	LUXEMBOURG			—	—	—	—	—	—	—
	EWG · CEE	1000 p		(630)	—	—	—	—	—	—

a) Nur Omnibusse mit einem zulässigen Gesamtgewicht von mehr als 9 Tonnen.

b) Omnibusse und Fahrgestelle; Produktion und Montage.

c) In den Nutzfahrzeugen einbegriffen.

d) Ohne die Produktion Belgiens.

e) Ohne die montierten Kraftfahrzeuge.

f) 1963

a) Uniquement autobus et autocars d'un poids total autorisé supérieur à 9 t.

b) Autobus et châssis; production et assemblage.

c) Compris dans les véhicules utilitaires.

d) Sans la production de la Belgique.

e) Total sans le montage.

f) 1963

ERZEUGNIS · PRODUIT PRODOTTO · PRODUKT	LAND PAYS/PAESE	m ² , m ³ , t, hl...	P L C	1964	1965	1965				1966
						I	II	III	IV	I
Wasserzähler	DEUTSCHLAND (B.R.)	1000 st	P	828,2	803,9	200,8	218,7	191,7	192,7	182,7
Compteurs à eau	FRANCE	1000 p	L	837,5	940,8	258,3	251,9	209,3	221,7	275,7
	ITALIA									
	NEDERLAND									
Compteurs à eau	BELGIQUE/BELGIË	1000 p	P	c) 160
	LUXEMBOURG			—	—	—	—	—	—	—
	EWG · CEE									
Nichtelektrische Großuhren a) . . .	DEUTSCHLAND (B.R.)	Mio st	P	23,2	24,8	5,8	6,3	5,7	7,0	6,4
Réveils, pendulettes, horloges b) . .	FRANCE	Mio p	L	3,1	3,6	0,8	0,8	0,7	1,2	0,8
	ITALIA									
	NEDERLAND									
	BELGIQUE/BELGIË									
	LUXEMBOURG			—	—	—	—	—	—	—
	EWG · CEE									

a) Ohne technische u. Turmuhren; einschl. Armaturbrettuhren.

b) Einschl. der elektrischen Uhren (1962: ca. 256 000, 1. Halbjahr 1963: 375 000).

c) 1963

a) Non compris les horloges techniques et les horloges monumentales; y compris les montres pour tableaux de bord.

b) Y compris les horloges électriques (env. 256 000 en 1962; 375 000 au 1^{er} semestre 1963).

c) 1963

ERZEUGNIS · PRODUIT PRODOTTO · PRODUKT	LAND PAYS/PAESE	m ² , m ³ , t, hl...	P L C	1964	1965	1965				1966
						I	II	III	IV	I
Genehmigte Wohnbauten ^{c)}	DEUTSCHLAND (B.R.)	1000 st		239,1	243,7	48,6	65,3	69,6	60,2	50,6
Bâtiments d'habitation autorisés ^{d)}	FRANCE	1000 p		151,2	164,3	39,0	43,9	39,8	41,6	40,8
Fabbricati residenziali progettati ^{c)}	ITALIA	{ ^{a)} 1000 p		43,2	32,6	6,9	9,7	7,9	8,1	.
		{ ^{b)} 1000 p		137,5
Bâtiments d'habitation autorisés ^{e)}	BELGIQUE/BELGIË	1000 p		(44,9)	(38,8)	9,9	10,2	9,7	9,0	.
Maisons d'habitation autorisées ^{c)}	LUXEMBOURG	1000 p		0,4	(0,4)	0,1	0,1	0,1	0,1	.
	EWG · CEE									
Genehmigte Wohnbauten ^{f)}	DEUTSCHLAND (B.R.)	Mio m ²		246,3	259,1	50,2	68,3	73,8	66,9	55,8
	FRANCE									
Fabbricati residenziali progettati ^{f)}	ITALIA	{ ^{a)} Mio m ²		119,8	81,7	17,4	23,8	19,7	20,8	.
		{ ^{b)} Mio m ²		212,5
Woningbouwwerken ^{g)}	NEDERLAND	Mio m ²		39,0	43,8
Bâtiments d'habitation autorisés ^{e)} ^{f)}	BELGIQUE/BELGIË	Mio m ²		l) (29,5)
	LUXEMBOURG									
	EWG · CEE									
Genehmigte Nichtwohnbauten ^{c)}	DEUTSCHLAND (B.R.)	1000 st		96,7	55,5	11,6	16,3	15,1	12,6	11,8
Autres bâtiments autorisés	FRANCE	1000 p		57,4	61,7	14,2	16,3	15,4	15,8	16,3
Altri fabbricati progettati ^{c)}	ITALIA	{ ^{a)} 1000 p		7,5	5,7	1,5	1,6	1,3	1,3	.
		{ ^{b)} 1000 p		25,1
Overige gebouwen ^{g)}	NEDERLAND	1000 st		10,3	12,7
Autres bâtiments autorisés ^{f)} ^{h)}	BELGIQUE/BELGIË	1000 p		11,1	10,8	2,2	2,8	2,9	2,8	.
Autres maisons autorisées ^{c)}	LUXEMBOURG	1000 p		[0,2]
	EWG · CEE ^{b)}	1000 p		[201]
Genehmigte Nichtwohnbauten ^{f)}	DEUTSCHLAND (B.R.)	Mio m ²		184,5	181,9	36,1	48,4	51,9	45,5	41,7
	FRANCE									
Altri fabbricati progettati ^{f)}	ITALIA	{ ^{a)} Mio m ²		28,9	26,6	7,2	6,7	6,3	6,4	.
		{ ^{b)} Mio m ²		62,4
Overige gebouwen ^{g)}	NEDERLAND	Mio m ²		36,7	37,8
	BELGIQUE/BELGIË									
	LUXEMBOURG									
	EWG · CEE									
Genehmigte Wohnungen	DEUTSCHLAND (B.R.)	1000		601,0	622,5	121,0	162,8	176,1	162,6	132,4
Logements autorisés	FRANCE	1000		574,3	597,8	129,4	138,8	135,8	199,9	119,9
Abitazioni progettate	ITALIA	{ ^{a)} 1000		285,3	183,4	41,1	51,6	44,2	46,5	.
		{ ^{b)} 1000		498,3
Woningen, waarvoor bouwvergunning is verleend	NEDERLAND	1000		116,1	127,7	27,7	30,8	34,7	34,5	31,2
Logements autorisés	BELGIQUE/BELGIË	1000		[64,7]	[55,9]	[14,2]	[14,7]	[14,0]	[13,0]	.
Logements autorisés	LUXEMBOURG	1000		[0,6]	[0,6]
	EWG · CEE	{ ^{l)} 1000 { ^{k)} 1000		[1 642,0] [1 855,0]	[1 588]	[333]	[399]	[405]	[451]	.

a) In Provinzhauptstädten und Gemeinden mit mehr als 20 000 Einwohnern.
b) In sämtlichen Gemeinden.
c) Neubau und Wiederaufbau ganzer Gebäude.
d) Zahl der erteilten Baugenehmigungen.
e) Einschl. Notwohnbauten, Anstaltsgebäuden und Hotels.
f) Einschl. Umbau, Ausbau oder Erweiterung bestehender Gebäude.
g) Gebäude, für deren Bau, Wiederaufbau o. Vergrößerung eine Baugenehmigung erteilt wurde, mit einer Bausumme von mindestens 10 000 Gulden.
h) Ohne Anstaltsgebäude und Hotels.
i) Ohne die in den italienischen Gemeinden mit weniger als 20 000 Einwohnern genehmigten Wohnungen.
k) Einschl. der in Fußnote (i) genannten Wohnungen.
l) 1963

a) Chefs-lieux de province et communes de plus de 20 000 habitants.
b) Toutes les communes.
c) Constructions et reconstructions totales.
d) Nombre de permis délivrés.
e) Y compris habitations provisoires, maisons d'hébergement et hôtels.
f) Y compris l'extension ou transformation de bâtiments existants.
g) Bâtiments à construire, reconstruire ou agrandir, pour lesquels une autorisation a été délivrée et dont le coût est supérieur à 10 000 florins.
h) Non compris maisons d'hébergement et hôtels.
i) Non compris les logements autorisés dans les communes italiennes de moins de 20 000 habitants.
k) Y compris les logements mentionnés sous (i).
l) 1963

ERZEUGNIS · PRODUIT PRODOTTO · PRODUKT	LAND PAYS/PAESE	m ² , m ³ , t, hl...	P L C	1964	1965	1965				1966
						I	II	III	IV	
Genehmigte Wohnfläche c)	DEUTSCHLAND (B.R.)	Mio m ²		46,8	49,1	9,5	12,9	13,9	12,7	10,5
Surface habitable } des logements	FRANCE	Mio m ²		42,5	44,6	9,8	10,5	10,2	14,2	
Pièces principales } autorisés c) . . .		1000 p		2 075	2 137,7	468,4	503,4	489,3	676,7	
Stanze nelle abitazioni progettate c) .	ITALIA	{ ^{a)} 1000 p		1 065,5	693,8	152,9	197,4	167,5	175,9	
	NEDERLAND	{ ^{b)} 1000 p		1 902,5	
	BELGIQUE/BELGIË LUXEMBOURG									
	EWG · CEE									
Fertiggestellte Wohnbauten d)	DEUTSCHLAND (B.R.)	1000 st		237,7	232,5	20,6	26,5	48,1	137,3	19,7
Fabbricati residenziali costruiti d) . . .	FRANCE									
	ITALIA	{ ^{a)} 1000 p		36,5	28,2	6,9	6,7	6,8	7,9	
Bâtiments d'habitation achevés d) f) h)	NEDERLAND	{ ^{b)} 1000 p		119,6	
	BELGIQUE/BELGIË LUXEMBOURG	1000 p		34,0	39,8	7,3	9,2	11,7	11,6	
	EWG · CEE									
Fertiggestellte Nichtwohnbauten d) . . .	DEUTSCHLAND (B.R.)	st		90 697	55 057	4 802	5 688	9 306	35 261	4 149
Altri fabbricati costruiti d)	FRANCE									
	ITALIA	{ ^{a)} p		4 203	3 177	857	819	672	829	
Autres bâtiments achevés e) g) h) . . .	NEDERLAND	{ ^{b)} p		14 161	
	BELGIQUE/BELGIË LUXEMBOURG	p		7 248	9 377	2 413	1 834	2 390	2 740	
	EWG · CEE									
Fertiggestellte Nichtwohnbauten e) . . .	DEUTSCHLAND (B.R.)	Mio m ³		167,1	159,3	14,3	17,6	28,8	98,6	16,5
Altri fabbricati costruiti e)	FRANCE									
	ITALIA	{ ^{a)} Mio m ³		19,8	19,1	4,8	5,3	4,2	4,8	
	NEDERLAND	{ ^{b)} Mio m ³		41,3	
	BELGIQUE/BELGIË LUXEMBOURG									
	EWG · CEE									
Fertiggestellte Wohnungen	DEUTSCHLAND (B.R.)	1000		623,8	591,9	59,2	76,1	126,8	330,0	56,7
Logements achevés	FRANCE	1000		368,8	411,6	80,2	95,8	104,9	130,7	
Abitazioni costruite	ITALIA	{ ^{a)} 1000		256,6	236,3	60,2	58,8	54,3	63,0	
	NEDERLAND	{ ^{b)} 1000		450,0	
Voltooide woningen	BELGIQUE/BELGIË	1000		101,7	115,6	23,3	28,1	28,1	36,1	
Logements achevés	LUXEMBOURG	1000		[54,9]	h) [58,4]	h) [10,8]	h) [13,5]	h) [17,1]	h) [17,0]	
Logements achevés	EWG · CEE	{ ¹⁾ 1000		[1 406]	[1 414]	[234]	[272]	[331]	[577]	
		{ ^{k)} 1000		[1 601]						

- a) In Provinzhauptstädten und Gemeinden mit mehr als 20 000 Einwohnern.
b) In sämtlichen Gemeinden.
c) Einschl. Wohnräume bzw. Wohnflächen, die in bestehenden Wohnungen errichtet werden sollen.
d) Neubau und Wiederaufbau ganzer Gebäude.
e) Einschl. Umbau, Ausbau oder Erweiterung bestehender Gebäude.
f) Einschl. Notwohnungen, Anstaltsgebäude und Hotels.
g) Ohne Anstaltsgebäude und Hotels.
h) Unvollständige Reihe.
i) Ohne die in den italienischen Gemeinden mit mehr als 20 000 Einwohnern fertiggestellten Wohnungen.
k) Einschl. der in Fußnote (i) genannten Wohnungen.

- a) Chefs-lieux de province et communes de plus de 20 000 habitants.
b) Toutes les communes.
c) Y compris les pièces et surfaces habitables à ajouter à des logements existants.
d) Constructions et reconstructions totales.
e) Y compris l'extension ou transformation de bâtiments existants.
f) Y compris habitations provisoires, maisons d'hébergement et hôtels.
g) Non compris maisons d'hébergement et hôtels.
h) Série incomplète.
i) Non compris les logements achevés dans les communes italiennes de moins de 20 000 habitants.
k) Y compris les logements mentionnés sous (i).

ERZEUGNIS · PRODUIT PRODOTTO · PRODUKT	LAND PAYS/PAESE	m ² , m ³ , t, hl...	P L C	1964	1965	1965				1966
						I	II	III	IV	I
Fertiggestellte Wohnräume ^{c)}	DEUTSCHLAND (B.R.)	1000 st		2 648,3	2 546,5	246,7	314,9	543,1	1 441,8	236,2
	FRANCE									
Stanze costruite ^{c)}	ITALIA	a) 1000 p		947,2	857,4	216,2	214,5	197,2	229,5	.
		b) 1000 p		1 686,5
	NEDERLAND									
	BELGIQUE/BELGIË									
	LUXEMBOURG									
	EWG · CEE									

a) In Provinzhauptstädten und Gemeinden mit mehr als 20 000 Einwohnern.
b) In sämtlichen Gemeinden.
c) Einschl. bereits bestehenden Wohnungen hinzugefügte Wohnräume.

a) Chefs-lieux de province et communes de plus de 20 000 habitants.
b) Toutes les communes.
c) Y compris pièces d'habitation ajoutées à des logements existants.

ERZEUGNIS · PRODUIT PRODOTTO · PRODUKT	LAND PAYS/PAESE	m ² , m ³ , t, hl...	P L C	1964	1965	1965				1966
						I	II	III	IV	I
Elektrische Energie - sämtliche Kraftwerke ^{a)}	DEUTSCHLAND (B.R.)	TWh	P	153,1	160,6	41,9	37,5	37,0	44,1	43,5
Energie électrique - ensemble des centrales ^{a)}	FRANCE	TWh	P	93,9	101,4	26,0	24,6	23,2	27,6	27,3
Energia elettrica - tutte le centrali ^{a)}	ITALIA	TWh	P	74,6	80,4	19,9	19,3	19,6	21,6	21,3
Elektrische energie - alle centrales ^{a)}	NEDERLAND	TWh	P	21,7	23,7	6,2	5,4	5,3	6,7	6,8
Energie électrique - ensemble des centrales ^{a)}	BELGIQUE/BELGIË	TWh	P	19,5	20,4	5,3	4,9	4,6	5,6	5,6
	LUXEMBOURG	TWh	P	2,1	2,2	0,6	0,6	0,5	0,5	0,5
<i>darunter - dont</i>	EWG · CEE	TWh	P	365	389	100	92	90	106	105
- herkömmliche Wärmekraftwerke ^{a)}	DEUTSCHLAND (B.R.)	TWh	P	141,1	145,3	38,8	33,0	32,6	40,8	39,7
- centrales thermiques classiques ^{a)}	FRANCE	TWh	P	58,5	54,1	16,7	11,4	12,0	14,0	12,6
- centrali termoelettriche tradizionali ^{a)}	ITALIA	TWh	P	30,8	31,6	8,3	7,0	6,5	9,8	9,6
- konventionelle thermische centrales ^{a)}	NEDERLAND	TWh	P	21,7	23,7	6,2	5,4	5,3	6,7	6,8
- centrales thermiques classiques ^{a)}	BELGIQUE/BELGIË	TWh	P	19,3	20,1	5,2	4,8	4,5	5,5	5,5
- centrales thermiques classiques ^{a)}	LUXEMBOURG	TWh	P	1,3	1,3	0,3	0,3	0,3	0,3	0,3
	EWG · CEE	TWh	P	273	276	75	62	61	77	74
- Wasserkraftwerke ^{a)}	DEUTSCHLAND (B.R.)	TWh	P	11,9	15,2	3,1	4,5	4,3	3,2	3,9
- centrales hydrauliques ^{a)}	FRANCE	TWh	P	34,9	46,4	9,1	13,0	10,9	13,4	14,4
- centrali idroelettriche ^{a)}	ITALIA	TWh	P	39,1	43,0	9,9	11,0	11,8	10,3	10,1
	NEDERLAND	—	—	—	—	—	—	—	—	—
- centrales hydrauliques ^{a)}	BELGIQUE/BELGIË	TWh	P	0,1	0,3	0	0,1	0,1	0,1	0,1
- centrales hydrauliques ^{a)}	LUXEMBOURG	TWh	P	0,8	0,9	0,2	0,3	0,2	0,2	0,2
	EWG · CEE	TWh	P	87	106	22	29	27	27	29
Gas aus Kokereien und Gaswerken	DEUTSCHLAND (B.R.)	10 ³ Tcal (H ₀ /PCS)	P	104,6	109,8	30,1	26,2	25,5	28,1	27,0
Gaz de cokerie et d'usine	FRANCE	»	P	30,2	28,9	9,2	6,4	6,0	7,3	7,6
Gas di cokerie e d'officina	ITALIA	»	P	12,3	12,7	3,0	3,2	3,1	3,4	3,5
Gas van cokes- en gasfabrieken	NEDERLAND	»	P	13,3	12,2	3,3	3,0	2,8	3,1	3,0
Gaz de cokerie et d'usine	BELGIQUE/BELGIË	»	P	13,4	13,9	3,4	3,6	3,4	3,6	3,7
Gaz de cokerie et d'usine	LUXEMBOURG	»	P	0,1	0,1	0	0	0	0	0
	EWG · CEE	10 ³ Tcal (H ₀ /PCS)	P	175	178	49	42	41	46	45

a) Nettoerzeugung; öffentliche Versorgung und Eigenerzeuger.

a) Production nette; services publics et autoproducteurs.

TITEL	TITRE	Heft Bulletin Bollettino Nummer
Strukturzahlen des produzierenden Gewerbes	Données sur la structure de l'industrie	
Strukturzahlen der Wirtschaftszweige	Données sur la structure des branches d'activité	1959/3 ¹⁾
Zahl der örtlichen Einheiten	Nombre d'unités locales	1962/2
Betriebe nach Betriebsgrößenklassen	Etablissements classés d'après leur importance	1965/3
Zahl der Beschäftigten	Nombre d'effectifs	1962/2
		1965/2
Beschäftigte nach Betriebsgrößenklassen	Personnes occupées classés d'après leur importance	1965/3
Löhne und Gehälter	Salaires et traitements	1962/3
		1965/2
Umsätze	Chiffres d'affaires	1962/4
		1965/2
Investitionen	Investissements	1960/4 ¹⁾
		1961/1 ¹⁾
		1962/4
		1965/1
Statistische Grundzahlen über einzelne Industriezweige in der Gemeinschaft	Données caractéristiques de certaines activités industrielles dans la Communauté	
Zuckerindustrie (N.I.C.E. 207)	Industrie du sucre	1963/3
Tabakverarbeitung (N.I.C.E. 220)	Industrie du tabac	1963/1
Wollindustrie (N.I.C.E. 232)	Industrie lainière	1963/2
Baumwollindustrie (N.I.C.E. 233)	Industrie cotonnière	1964/2
Jutespinnerei und -weberei (N.I.C.E. 236)	Filature, tissage de jute	1964/1
Wirkerei und Strickerei (N.I.C.E. 237)	Bonneterie	1963/1
Herstellung von Schuhen (N.I.C.E. 241)	Fabrication de chaussures	1963/4
Holz- und Korkverarbeitung, Herstellung von Holzmöbeln (N.I.C.E. 25/26)	Industrie du bois, du meuble et du liège	1963/4
Herstellung von Holzschliff und Zellstoff, Papier und Pappe (N.I.C.E. 271)	Fabrication de la pâte, du papier et du carton	1963/3
Kautschukindustrie (N.I.C.E. 301)	Industrie du caoutchouc	1960/2 ¹⁾
Herstellung und Verarbeitung von Glas (N.I.C.E. 332)	Production et transformation du verre	1963/4
Zementherstellung (N.I.C.E. 334.1)	Fabrication de ciment	1964/1
Aluminiumindustrie (N.I.C.E. 344)	Industrie de l'aluminium	1960/1 ¹⁾
Elektrotechnische Industrie (NICE 37)	Construction électrique	1963/2
Schiffbau (N.I.C.E. 381)	Construction navale	1964/1
Bau und Montage von Kraftwagen und deren Motoren (N.I.C.E. 383.1)	Construction et assemblage de véhicules automobiles	1963/1
Baugewerbe (N.I.C.E. 400/404)	Bâtiment et génie civil	1963/3
Indizes der industriellen Produktion	Indices de la production industrielle	
Ergebnisse und Beschreibungen	Résultats et descriptions	1959/2 ¹⁾
Gewichtung der Indizes der industriellen Produktion	Pondération des indices de la production industrielle	1963/4
Produktionsindex des Baugewerbes	Indices de la production de l'industrie du bâtiment et du génie civil	J/A 1963
Indizes der industriellen Produktion in den Mitgliedstaaten der Gemeinschaft und in einigen Drittländern	Indices de la production industrielle dans les états de la Communauté et certains pays tiers	
1953-1962	1953-1962	J/A 1963
1954-1963	1954-1963	J/A 1964

¹⁾ deutsch/französisch

¹⁾ allemand/français

Seite Page Pagina Bladzijde	TITOLO	TITEL
	Dati sulla struttura dell'industria	Gegevens betreffende de structuur van de nijverheid
1	Dati sulla struttura dei rami di attività economica	Gegevens betreffende de structuur van de bedrijfsklassen
13	Numero di unità locali	Aantal vestigingen
9	Unità locali classificate secondo il numero di addetti	Bedrijven naar bedrijfsgroottesklassen
13	Numero di effettivi	Personeelsbezetting
9		
9	Addetti secondo l'importanza delle unità locali	Werkzame personen naar bedrijfsgroottesklassen
11	Salari e stipendi	Lonen en salarissen
9		
11	Cifre d'affari	Omzetten
9		
7	Investimenti	Investeringen
7		
11		
9		
	Dati caratteristici di alcune attività industriali nella Comunità	Kengetallen van enige industriële bedrijfstakken in de Gemeenschap
11	Industria dello zucchero (N.I.C.E. 207)	Suikerindustrie
12	Industria del tabacco (N.I.C.E. 220)	Tabaksnijverheid
9	Industria laniera (N.I.C.E. 232)	Wolindustrie
10	Industria cotoniera (N.I.C.E. 233)	Katoenindustrie
11	Filatura, tessitura di juta (N.I.C.E. 236)	Jutespinnerij en -weverij
18	Industria delle calze e della maglieria (N.I.C.E. 237)	Tricot- en kousenindustrie
9	Fabbricazione di calzature (N.I.C.E. 241)	Schoenindustrie
17	Industrie del legno, del mobile in legno e del sughero (N.I.C.E. 25/26)	Verwerking van hout en kurk, meubelfabrieken en meubelmakersbedrijven
17	Fabbricazione della pasta-carta, della carta e del cartone (N.I.C.E. 271)	Houtslip- en cellulosefabrieken, papier- en kartonfabrieken
8	Industria della gomma (N.I.C.E. 301)	Rubberindustrie
23	Fabbricazione e lavorazione del vetro (N.I.C.E. 332)	Glas- en glaswarenfabrieken
17	Fabbricazione del cemento (N.I.C.E. 334.1)	Cementfabrieken
7	Industria dell'alluminio (N.I.C.E. 344)	Aluminiumindustrie
15	Costruzione di macchine e materiale elettrico (N.I.C.E. 37)	Elektrotechnische industrie
21	Costruzione navale (N.I.C.E. 381)	Scheepsbouw
24	Costruzione e montaggio di automezzi (N.I.C.E. 383.1)	Automobiefabrieken en assemblagebedrijven
22	Edilizia e genio civile (N.I.C.E. 400/404)	Bouwnijverheid
	Indici della produzione industriale	Indices van de industriële produktie
7	Risultati e descrizione	Uitkomsten en beschrijving
30	Ponderazione degli indici della produzione industriale	Weging van de industriële produktieindices
9	Indici di produzione dell'edilizia e del genio civile	Produktie-index van de bouwnijverheid
	Indici della produzione industriale negli stati della Comunità ed in alcuni paesi terzi	Indices van de industriële produktie in de staten van de Gemeenschap en in enige derde landen
31	1953-1962	1953-1962
9	1954-1963	1954-1963

TITEL	TITRE	Heft Bulletin Bollettino Nummer
Jahresangaben über die Produktion	Données annuelles sur la production	
von Roh- und Brennstoffen in den Mitgliedstaaten der EWG	de matières premières et de combustibles dans les Etats-membres de la CEE	
1953-1959	1953-1959	1960/3 ¹⁾
1952-1960	1952-1960	1961/4
von Grundstoffen, Halbfabrikaten und Fertigerzeugnissen in den Mitgliedstaaten der EWG	de matières de base, d'articles demi-finis et finis dans les Etats-membres de la CEE	
1952-1960	1952-1960	1960/4
1953-1961	1953-1961	J/A 1962
1954-1962	1954-1962	J/A 1963
1955-1963	1955-1963	J/A 1964
1956-1964	1956-1964	J/A 1965
in Griechenland und im Vereinigten Königreich:	en Grèce et au Royaume-Uni :	
1952-1960	1952-1960	1962/1
Systematiken	Nomenclatures	
Systematik der Zweige des produzierenden Gewerbes in den Europäischen Gemeinschaften (N.I.C.E.)	Nomenclature des Industries établies dans les Communautés Européennes (N.I.C.E.)	
Vorläufige Ausgabe	Edition préliminaire	1961/2
Endgültige Ausgabe	Edition définitive	NICE 1963
Verschiedenes	Divers	
Beitrag zu einer Schätzung der industriellen Investitionen	Contribution à une estimation des investissements industriels	1961/1 ¹⁾
Verfügbarkeit von einigen Industrieerzeugnissen in den Mitgliedstaaten der EWG im Jahre 1960	Consommation apparente de certains produits industriels dans les États membres de la Communauté en 1960	J/A 1962

¹⁾ deutsch/französisch¹⁾ allemand/français

Seite Page Pagina Bladzijde	TITOLO	TITEL
	Dati annuali sulla produzione	Jaarcijfers van de produktie
	di materie prime e combustibili negli stati membri della CEE	van grondstoffen en brandstoffen in de lidstaten der EEG
7	1953-1959	1953-1959
17	1952-1960	1952-1960
	di materie prime, di articoli semi-finiti e finiti negli stati membri della CEE	van grondstoffen, halffabrikaten en eindprodukten in de lidstaten der EEG
31	1952-1960	1952-1960
35	1953-1961	1953-1961
43	1954-1962	1954-1962
23	1955-1963	1955-1963
29	1956-1964	1956-1964
	in Grecia e nel Regno Unito :	in Griekenland en het Verenigd Koninkrijk :
11	1952-1960	1952-1960
	Nomenclature	Nomenclaturen
	Classificazione delle Industrie nelle Comunità Europee (N.I.C.E.)	Systematische Indeling van de Industrietakken in de Europese Gemeenschappen (N.I.C.E.)
1	Edizione preliminare	Voorlopige uitgave
1	Edizione definitiva	Definitieve uitgave
	Diversi	Diversen
37	Contributo a una valutazione degli investimenti industriali	Bijdrage tot een raming van de industriële investeringen
21	Consumo apparente di alcuni prodotti industriali negli stati membri della CEE nel 1960	Berekend verbruik van enige industrieprodukten in de lidstaten der EEG in 1960

TITEL	TITRE	Preis Einzelnummer Price per issue Prezzo ogni numero					Prix par numéro Prix Prijs					Preis Jahresabonnement Price annual subscription Prezzo abbonamento annuo					Prix abonnement annuel Prix Prijs jaarabonnement				
		DM	Ffr	Lit.	Fl	Fb	DM	Ffr	Lit.	Fl	Fb	DM	Ffr	Lit.	Fl	Fb	DM	Ffr	Lit.	Fl	Fb
		PERIODISCHE VERÖFFENTLICHUNGEN																			
PUBLICATIONS PÉRIODIQUES																					
Allgemeines Statistisches Bulletin (violett) deutsch / französisch / italienisch / niederländisch / englisch 11 Hefte jährlich	Bulletin général de statistiques (violett) allemand / français / italien / néerlandais / anglais 11 numéros par an	4,—	5,—	620	3,60	50	44,—	55,—	6 880	40,25	550										
Volkswirtschaftliche Gesamtrechnung (violett) deutsch / französisch / italienisch / niederländisch / englisch jährlich (eingeschlossen im Abonnement des Allgemeinen Statistischen Bulletins)	Comptabilités nationales (violett) allemand / français / italien / néerlandais / anglais publication annuelle (comprise dans l'abonnement au Bulletin général de statistiques)	8,—	10,—	1 250	7,25	100	—	—	—	—	—										
Statistische Informationen (orange) deutsch / französisch / italienisch / niederländisch / englisch 4 Hefte jährlich	Informations statistiques (orange) allemand / français / italien / néerlandais / anglais 4 numéros par an	8,—	10,—	1 250	7,25	100	28,—	35,—	4 370	25,50	350										
Statistische Grundzahlen deutsch, französisch, italienisch, niederländisch, englisch, spanisch jährlich	Statistiques de base allemand, français, italien, néerlandais, anglais, espagnol publication annuelle	4,—	5,—	620	3,60	50	—	—	—	—	—										
Außenhandel: Monatstatistik (rot) deutsch / französisch 11 Hefte jährlich	Commerce extérieur : Statistique mensuelle (rouge) allemand / français 11 numéros par an	4,—	5,—	620	3,60	50	40,—	50,—	6 250	36,50	500										
Außenhandel: Analytische Übersichten (rot) deutsch / französisch vierteljährlich in zwei Bänden (Importe-Exporte) Bände Jan.-März, Jan.-Juni, Jan.-Sept. Band Jan.-Dez.: Importe Exporte bisher vollständig erschienen: 1958-1963	Commerce extérieur : Tableaux analytiques (rouge) allemand / français publication trimestrielle de deux tomes (import-export) fascicules janv.-mars, janv.-juin, janv.-sept. fascicule janv.-déc.: Importations Exportations déjà parus intégralement : 1958 à 1963	8,— 12,— 20,—	10,— 15,— 25,—	1 250 1 870 3 120	7,25 11,— 18,—	100 150 250	68,— — —	85,— — —	10 620 — —	61,50 — —	850 — —										
Außenhandel: Einheitliches Länderverzeichnis (rot) deutsch / französisch / italienisch / niederländisch / englisch jährlich	Commerce extérieur : Code géographique commun (rouge) allemand / français / italien / néerlandais / anglais publication annuelle	4,—	5,—	620	3,60	50	—	—	—	—	—										
Außenhandel: Zolltarifstatistiken (rot) deutsch / französisch jährlich Importe: Tab. 1, 3 Bände zusammen Tab. 2 u. 3, 2 Bände zusammen Tab. 4-5 Exporte: 3 Bände zusammen bisher erschienen: 1961-1962	Commerce extérieur : Statistiques tarifaires (rouge) allemand / français publication annuelle Importations : tab. 1, 3 vol. ensemble tab. 2 et 3, 2 vol. ensemble tab. 4-5 Exportations : 3 volumes ensemble déjà parus : 1961 et 1962	32,— 24,— 24,— 80,—	40,— 30,— 30,— 100,—	5 000 3 750 3 750 12 500	29,— 22,— 22,— 73,—	400 300 300 1 000	— — — —	— — — —	— — — —	— — — —	— — — —										
Außenhandel: Erzeugnisse EGKS (rot) deutsch / französisch / italienisch / niederländisch jährlich bisher erschienen: 1955-1964	Commerce extérieur : Produits CECA (rouge) allemand / français / italien / néerlandais publication annuelle déjà parus : 1955 à 1964	16,—	20,—	2 500	14,50	200	—	—	—	—	—										
Überseeische Assoziierte: Außenhandelsstatistik (olivgrün) deutsch / französisch 11 Hefte jährlich	Associés d'outre-mer : Statistique du commerce extérieur (olive) allemand / français 11 numéros par an	6,—	7,50	930	5,40	75	56,—	70,—	8 750	50	700										
Überseeische Assoziierte: Statistisches Bulletin (olivgrün) deutsch / französisch / italienisch / niederländisch / englisch jährlich	Associés d'outre-mer : Bulletin statistique (olive) allemand / français / italien / néerlandais / anglais publication annuelle	10,—	12,50	1 560	9,—	125	—	—	—	—	—										

TITOLO

TITEL

TITLE

PUBBLICAZIONI PERIODICHE

Bollettino generale di statistiche (viola)

tedesco / francese / italiano / olandese / inglese
11 numeri all'anno

Contabilità nazionale (viola)

tedesco / francese / italiano / olandese / inglese
pubblicazione annuale (compresa nell'abbonamento al Bollettino generale di statistica)

Informazioni statistiche (arancione)

tedesco / francese / italiano / olandese / inglese
4 numeri all'anno

Statistiche generali

tedesco, francese, italiano, olandese, inglese, spagnolo
pubblicazione annuale

Commercio estero : Statistica mensile (rosso)

tedesco / francese
11 numeri all'anno

Commercio estero : Tavole analitiche (rosso)

tedesco / francese
trimestrale in due tomi (import-export)
fascicoli genn.-marzo, genn.-giugno, genn.-sett.
fascicolo genn.-dic. : Importazioni
Esportazioni
già pubblicati integralmente gli anni 1958-1963

Commercio estero : Codice geografico comune (rosso)

tedesco / francese / italiano / olandese / inglese
pubblicazione annuale

Commercio estero : Statistiche tariffarie (rosso)

tedesco / francese
pubblicazione annuale
Importazioni : tab. 1, 3 volumi per complessive
tab. 2 e 3, 2 vol. per complessive
tabl. 4-5
Esportazioni : 3 volumi per complessive
già pubblicati gli anni 1961 e 1962

Commercio estero : Prodotti CECA (rosso)

tedesco / francese / italiano / olandese
pubblicazione annuale
già pubblicati gli anni 1955-1964

Associati d'oltremare : Statistica del commercio estero (verde oliva)

tedesco / francese
11 numeri all'anno

Associati d'oltremare : Bollettino statistico (verde oliva)

tedesco / francese / italiano / olandese / inglese
pubblicazione annuale

PERIODIEKE UITGAVEN

Algemeen Statistisch Bulletin (paars)

Duits / Frans / Italiaans / Nederlands / Engels
11 nummers per jaar

Nationale Rekeningen (paars)

Duits / Frans / Italiaans / Nederlands / Engels
jaarlijks (inbegrepen in het abonnement op het Algemeen Statistisch Bulletin)

Statistische Mededelingen (oranje)

Duits / Frans / Italiaans / Nederlands / Engels
4 nummers per jaar

Basisstatistieken

Duits, Frans, Italiaans, Nederlands, Engels, Spaans
jaarlijks

Buitenlandse Handel : Maandstatistiek (rood)

Duits / Frans
11 nummers per jaar

Buitenlandse Handel : Analytische Tabellen (rood)

Duits / Frans
driemaandelijks in twee banden (invoer-uitvoer)
band jan.-maart, jan.-juni, jan.-sept.
band jan.-dec. : Invoer
Uitvoer
tot dusver volledig verschenen : 1958-1963

Buitenlandse Handel : Gemeenschappelijke Landenlijst (rood)

Duits / Frans / Italiaans / Nederlands / Engels
jaarlijks

Buitenlandse Handel : Douanetarief-statistiek (rood)

Duits / Frans
jaarlijks
Invoer : tab. 1, 3 banden tezamen
tab. 2 en 3, 2 banden tezamen
tab. 4-5
Uitvoer : 3 banden tezamen
tot dusver verschenen : 1961-1962

Buitenlandse Handel : Produkten EGKS (rood)

Duits / Frans / Italiaans / Nederlands
jaarlijks
tot dusver verschenen : 1955-1964

Overzeese Geassocieerden : Statistiek van de Buitenlandse Handel (olijfgroen)

Duits / Frans
11 nummers per jaar

Overzeese Geassocieerden : Statistisch Bulletin (olijfgroen)

Duits / Frans / Italiaans / Nederlands / Engels
jaarlijks

PERIODICAL PUBLICATIONS

General Statistical Bulletin (purple)

German / French / Italian / Dutch / English
11 issues per year

National Accounts (violet)

German / French / Italian / Dutch / English
yearly (included in the subscription to the General Statistical Bulletin)

Statistical Information (orange)

German / French / Italian / Dutch / English
4 issues yearly

Basic Statistics

German, French, Italian, Dutch, English, Spanish
yearly

Foreign Trade : Monthly Statistics (red)

German / French
11 issues yearly

Foreign Trade : Analytical Tables (red)

German / French
quarterly publication in two volumes (imports-exports)
Issues Jan.-March, Jan.-June, Jan.-Sept.
Issues Jan.-Dec. : Imports
Exports
previously published complete : 1958-1963

Foreign Trade : Standard Country Classification (red)

German / French / Italian / Dutch / English
yearly

Foreign Trade : Tariff Statistics (red)

German / French
yearly
Imports : Table 1, 3 volumes together
Table 2 and 3, 2 volumes together
Tables 4-5
Exports : 3 volumes together
previously published : 1961-1962

Foreign Trade : ECSC products (red)

German / French / Italian / Dutch
yearly
previously published : 1955-1964

Overseas Associates : Foreign Trade Statistics (olive-green)

German / French
11 issues per year

Overseas Associates : Statistical Bulletin (olive-green)

German / French / Italian / Dutch / English
yearly

TITOLO

TITEL

TITLE

PUBBLICAZIONI PERIODICHE

PERIODIEKE UITGAVEN

PERIODICAL PUBLICATIONS

Associati d'oltremare : Memento (verde oliva)
tedesco / francese
pubblicazione annuale

Overzeese Geassocieerden : Memento
(olijfgroen)
Duits / Frans
jaarlijks

Overseas Associates : Memento (olive-green)
German / French
yearly

Statistiche dell'energia (rubino)
tedesco / francese / italiano / olandese
bimestrale
Annuario (compresa nell'abbonamento)

Energiestatistiek (robiijn)
Duits / Frans / Italiaans / Nederlands
tweemaandelijks
Jaarboek (inbegrepen in het abonnement)

Energy Statistics (ruby)
German / French / Italian / Dutch
bimonthly
Yearbook (included in the subscription)

Statistiche dell'Industrie (blu)
tedesco / francese / italiano / olandese
trimestrale
Annuario (compresa nell'abbonamento)

Industriestatistiek (blauw)
Duits / Frans / Italiaans / Nederlands
driemaandelijks
Jaarboek (inbegrepen in het abonnement)

Industrial Statistics (blue)
German / French / Italian / Dutch
quarterly
Yearbook (included in the subscription)

Siderurgia (blu)
tedesco / francese / italiano / olandese
bimestrale
Annuario 1964

IJzer en Staal (blauw)
Duits / Frans / Italiaans / Nederlands
tweemaandelijks
Jaarboek 1964

Iron and Steel (blue)
German / French / Italian / Dutch
bimonthly
Yearbook 1964

Statistiche sociali (giallo)
tedesco / francese e italiano / olandese
4-6 numeri all'anno

Sociale Statistiek (geel)
Duits / Frans en Italiaans / Nederlands
4-6 nummers per jaar

Social Statistics (yellow)
German / French and Italian / Dutch
4-6 issues yearly

Statistica agraria (verde)
tedesco / francese
8-10 numeri all'anno

Landbouwstatistiek (groen)
Duits / Frans
8-10 nummers per jaar

Agricultural Statistics (green)
German / French
8-10 issues yearly

PUBBLICAZIONI NON PERIODICHE

NIET-PERIODIEKE UITGAVEN

NON PERIODICAL PUBLICATIONS

Statistiche sociali : Serie speciale « Bilanci familiari » (giallo)
tedesco / francese e italiano / olandese
7 numeri, ciascuno composto di un testo esplicativo e di tabelle
ogni numero
serie completa

Sociale Statistiek : bijzonder reeks « Budget-onderzoek » (geel)
Duits / Frans en Italiaans / Nederlands
7 nummers met elk een tekstgedeelte en een tabellengedeelte
per nummer
gehele reeks

Social Statistics : Special Series of Economic Accounts (yellow)
German / French and Italian / Dutch
7 issues each including text and tables
per issue
whole series

Classificazione statistica e tariffaria per il commercio internazionale (CST)
tedesco, francese, italiano, olandese

Classificatie voor Statistiek en Tarief van de internationale Handel (CST)
Duits, Frans, Italiaans, Nederlands

Statistical and Tariff Classification for International Trade (CST)
German, French, Italian, Dutch

Nomenclatura delle Industrie nelle Comunità europee (NICE)
tedesco / francese e italiano / olandese

Systematische Indeling der Industrietakken in de Europese Gemeenschappen (NICE)
Duits / Frans en Italiaans / Nederlands

Nomenclature of the Industries in the European Communities (NICE)
German / French and Italian / Dutch

Nomenclatura uniforme delle merci per la statistica dei trasporti (NST)
tedesco / francese

Eenvormige Goederennomenclatuur voor de Vervoerstatistieken (NST)
Duits, Frans

Standard Goods Nomenclature for Transport Statistics (NST)
German / French

Nomenclature del Commercio
tedesco / francese / italiano / olandese

Nomenclatuur van de Handel (NCE)
Duits / Frans / Italiaans / Nederlands

External Trade Nomenclature (NCE)
German / French / Italian / Dutch

Nomenclatura armonizzata del commercio estero (NIMEXE)

Geharmoniseerde Nomenclatuur voor Statistieken van de Buitenlandse Handel (NIMEXE)

Harmonized Foreign Trade Nomenclature (NIMEXE)

**STATISTISCHES AMT DER EUROPÄISCHEN GEMEINSCHAFTEN
OFFICE STATISTIQUE DES COMMUNAUTÉS EUROPÉENNES
ISTITUTO STATISTICO DELLE COMUNITÀ EUROPEE
BUREAU VOOR DE STATISTIEK DER EUROPESE GEMEENSCHAPPEN
STATISTICAL OFFICE OF THE EUROPEAN COMMUNITIES**

Verwaltungsrat / Conseil d'Administration / Consiglio d'Amministrazione / Raad van Bestuur / Supervisory Board

Vorsitzender / Président / Presidente / Voorzitter / Chairman:

A. Coppé Vizepräsident der Hohen Behörde der Europäischen Gemeinschaft für Kohle und Stahl / Vice-président de la Haute Autorité de la Communauté européenne du charbon et de l'acier / Vicepresidente dell'Alta Autorità della Comunità Europea del Carbone e dell'Acciaio / Vice-voorzitter van de Hoge Autoriteit der Europese Gemeenschap voor Kolen en Staal / Vice-President of the High Authority of the European Coal and Steel Community

Mitglieder / Membres / Membri / Leden / Members:

L. Levi Sandri Vizepräsident der Kommission der Europäischen Wirtschaftsgemeinschaft / Vice-président de la Commission de la Communauté économique européenne / Vicepresidente della Commissione della Comunità Economica Europea / Vice-voorzitter van de Commissie der Europese Economische Gemeenschap / Vice-President of the Commission of the European Economic Community

P. De Groot Mitglied der Kommission der Europäischen Atomgemeinschaft / Membre de la Commission de la Communauté européenne de l'énergie atomique / Membro della Commissione della Comunità Europea dell'Energia Atomica / Lid van de Commissie der Europese Gemeenschap voor Atoomenergie / Member of the Commission of the European Atomic Energy Community

R. Dumas Generaldirektor / Directeur général / Direttore Generale / Directeur-Generaal / Director general

H. Schumacher Assistent / Assistant / Assistente / Assistent / Assistant

Direktoren / Directeurs / Direttori / Directeuren / Directors:

N. N. Allgemeine Statistik / Statistiques générales / Statistica Generale / Algemene Statistiek / General Statistics

V. Paretti Energiestatistik. Statistik der assoziierten überseeischen Länder. Maschinelle Auswertung / Statistiques de l'énergie. Statistiques des associés d'outre-mer. Exploitations mécanographiques / Statistiche dell'Energia. Statistiche degli Associati d'Oltremare. Lavori meccanografici / Energiestatistiek, Statistieken van de Geassocieerde Overzeese Gebieden. Machinale bewerking / Energy Statistics. Statistics of Associated Overseas Countries. Machine computation.

C. Legrand Außenhandels- und Verkehrsstatistik / Statistiques du commerce extérieur et des transports / Statistica del Commercio estero e dei Trasporti / Statistieken van de Buitenlandse Handel en Vervoer / Foreign Trade and Transport Statistics

F. Grotius Industrie- und Handwerksstatistik / Statistiques industrielles et artisanales / Statistica dell'Industria e dell'Artigianato / Industrie- en Ambachtsstatistiek / Industrial and Craft Statistics

P. Gavanier Sozialstatistik / Statistiques sociales / Statistica Sociale / Sociale Statistiek / Social Statistics

N.N. Agrarstatistik / Statistiques agricoles / Statistica Agraria / Landbouwstatistiek / Agricultural statistics

R. Sannwald Redaktion der Veröffentlichungen / Rédaction des publications / Redazione delle pubblicazioni / Redactie van de publikaties / Editing of publications

Diese Veröffentlichung kann zum Einzelpreis von DM 6,— oder zum Jahresabonnementspreis von DM 24,— durch die nachstehend aufgeführten Vertriebsstellen bezogen werden:

Cette publication est vendue, par numéro, au prix de Ffr 7,50 ou Fb 75,— ou par abonnement annuel au prix de Ffr 30,— ou Fb 300,—. S'adresser aux bureaux de vente ci-dessous:

Questa pubblicazione è in vendita al prezzo di Lit. 930,— il numero o di Lit. 3.750,— per l'abbonamento annuale. Ogni richiesta va rivolta agli uffici di vendita seguenti:

Deze publikatie kost Fl. 5,40 resp. Fb 75,— per nummer of Fl. 22,— resp. Fb 300,— per jaarabonnement en is verkrijgbaar bij onderstaande verkooppadressen:

This publication is delivered by the following sales agents at the price of: single copies: Fb 75,—, annual subscription: Fb 300,—:

DEUTSCHLAND (B.R.) BUNDESANZEIGER, Postfach - Köln 1 — Fernschreiber: Anzeiger Bonn 08.882.595

FRANCE SERVICE DE VENTE EN FRANCE DES PUBLICATIONS DES COMMUNAUTÉS EUROPÉENNES - 26, rue Desaix, Paris 15* — Compte courant postal: Paris 23-96

ITALIA LIBRERIA DELLO STATO - Piazza G. Verdi, 10 — Roma
Agenzie: ROMA — Via del Tritone, 61/A e 61/B e Via XX Settembre (Palazzo Ministero delle Finanze) - MILANO — Galleria Vittorio Emanuele, 3 - FIRENZE — Via Cavour, 46/R - NAPOLI — Via Chiaia, 5

NEDERLAND STAATSDRUKKERIJ- EN UITGEVERIJBEDRIJF — Christoffel Plantijnstraat, 's-Gravenhage

BELGIË-BELGIQUE BELGISCH STAATSBLOED — Leuvense weg 40 — Brussel
MONITEUR BELGE — 40, rue de Louvain — Bruxelles

LUXEMBOURG OFFICE CENTRAL DE VENTE DES PUBLICATIONS DES COMMUNAUTÉS EUROPÉENNES — 9, rue Goethe — Luxembourg

GREAT BRITAIN AND COMMONWEALTH H.M. STATIONERY OFFICE — P.O. Box 569 — London S.E. 1

ANDERE LÄNDER-AUTRES PAYS-ALTRI PAESI-ANDERE LANDEN-OTHER COUNTRIES

ZENTRALVERTRIEBSBÜRO DER VERÖFFENTLICHUNGEN DER EUROPÄISCHEN GEMEINSCHAFTEN

OFFICE CENTRAL DE VENTE DES PUBLICATIONS DES COMMUNAUTÉS EUROPÉENNES

UFFICIO CENTRALE DI VENDITA DELLE PUBBLICAZIONI DELLE COMUNITÀ EUROPEE

CENTRAAL VERKOOPKANTOOR VAN DE PUBLIKATIES DER EUROPESE GEMEENSCHAPPEN

CENTRAL SALES OFFICE FOR PUBLICATIONS OF THE EUROPEAN COMMUNITIES

Luxembourg, 2, Place de Metz

CA660003B4AC