

ARBEITSKOSTEN 1988

Band 2: Ergebnisse nach Größenklassen und nach Regionen

LABOUR COSTS 1988

Volume 2: Results by size classes and by regions

COÛT DE LA MAIN-D'ŒUVRE 1988

Volume 2 - Résultats par classe de taille et par région

COSTO DELLA MANODOPERA 1988

Volume 2: Risultati per classe di ampiezza e per regione

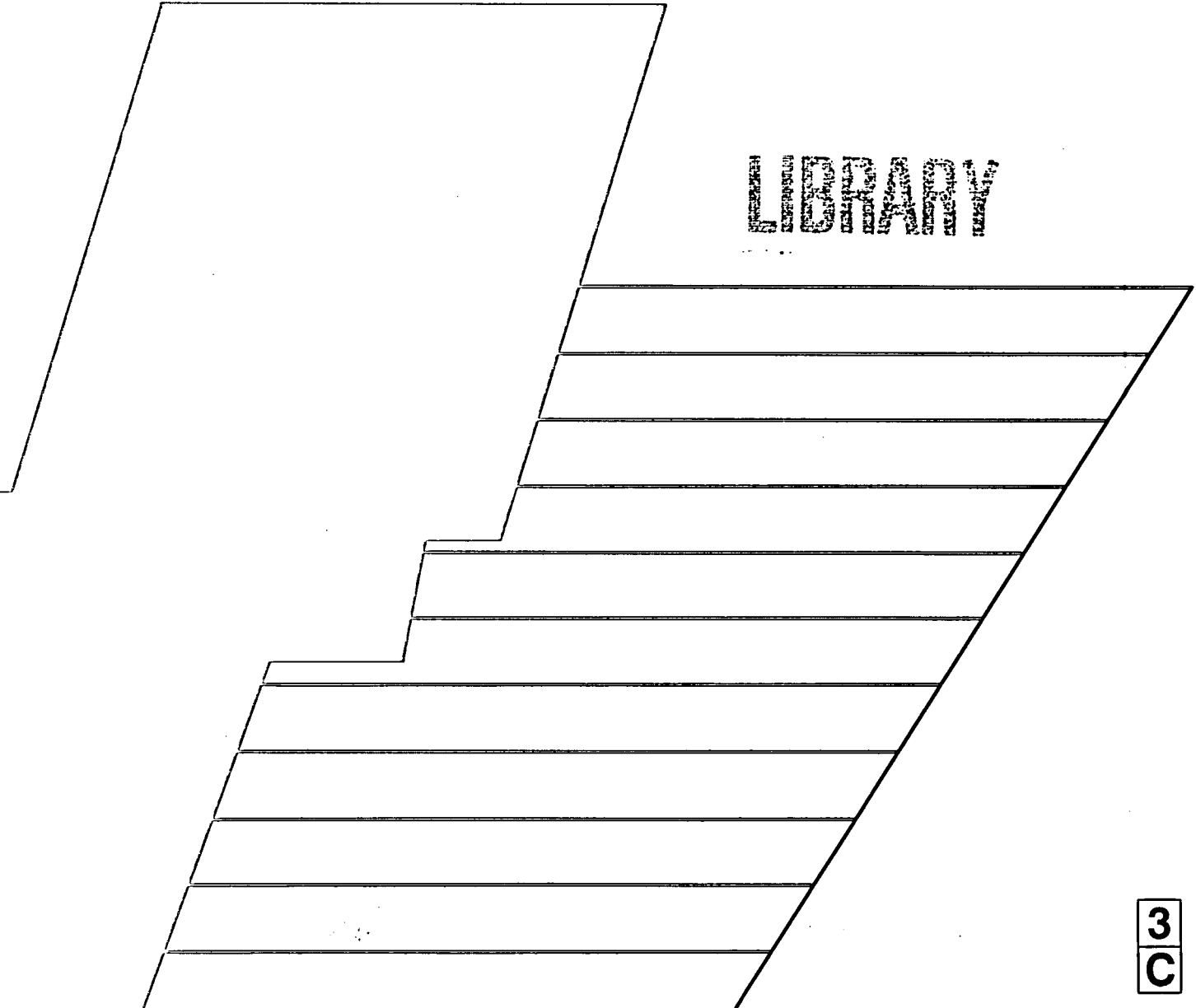

LEMM



STATISTISCHES AMT DER EUROPÄISCHEN GEMEINSCHAFTEN
STATISTICAL OFFICE OF THE EUROPEAN COMMUNITIES
OFFICE STATISTIQUE DES COMMUNAUTÉS EUROPÉENNES

L-2920 Luxembourg — Tél. 43 01-1 — Télex: Comeur Lu 3423
B-1049 Bruxelles, bâtiment Berlaymont, rue de la Loi 200 (bureau de liaison) — Tél. 235 11 11

Eurostat hat die Aufgabe, den Informationsbedarf der Kommission und aller am Aufbau des Binnenmarktes Beteiligten mit Hilfe des europäischen statistischen Systems zu decken.

Um der Öffentlichkeit die große Menge an verfügbaren Daten zugänglich zu machen und Benutzern die Orientierung zu erleichtern, werden zwei Arten von Publikationen angeboten: Statistische Dokumente und Veröffentlichungen.

Statistische Dokumente sind für den Fachmann konzipiert und enthalten das ausführliche Datenmaterial: Bezugsdaten, bei denen die Konzepte allgemein bekannt, standardisiert und wissenschaftlich fundiert sind. Diese Daten werden in einer sehr tiefen Gliederung dargeboten. Die Statistischen Dokumente wenden sich an Fachleute, die in der Lage sind, selbständig die benötigten Daten aus der Fülle des dargebotenen Materials auszuwählen. Diese Daten sind in gedruckter Form und/oder auf Diskette, Magnetband, CD-ROM verfügbar. Statistische Dokumente unterscheiden sich auch optisch von anderen Veröffentlichungen durch den mit einer stilisierten Graphik versehenen weißen Einband.

Die zweite Publikationsart, die Veröffentlichungen, wenden sich an eine ganz bestimmte Zielgruppe, wie zum Beispiel an den Bildungsbereich oder an Entscheidungsträger in Politik und Verwaltung. Sie enthalten ausgewählte und auf die Bedürfnisse einer Zielgruppe abgestellte und kommentierte Informationen. Eurostat übernimmt hier also eine Art Beraterrolle.

Für einen breiteren Benutzerkreis gibt Eurostat Jahrbücher und periodische Veröffentlichungen heraus. Diese enthalten statistische Ergebnisse für eine erste Analyse sowie Hinweise auf weiteres Datenmaterial für vertiefende Untersuchungen. Diese Veröffentlichungen werden in gedruckter Form und in Datenbanken angeboten, die in Menütechnik zugänglich sind.

Um Benutzern die Datensuche zu erleichtern, hat Eurostat Themenkreise, d. h. eine Untergliederung nach Sachgebieten, eingeführt. Daneben sind sowohl die Statistischen Dokumente als auch die Veröffentlichungen in bestimmte Reihen, wie zum Beispiel „Jahrbücher“, „Konjunktur“, „Methoden“, untergliedert, um den Zugriff auf die statistischen Informationen zu erleichtern.

Y. Franchet
Generaldirektor

It is Eurostat's responsibility to use the European statistical system to meet the requirements of the Commission and all parties involved in the development of the single market.

To ensure that the vast quantity of accessible data is made widely available, and to help each user make proper use of this information, Eurostat has set up two main categories of document: statistical documents and publications.

The statistical document is aimed at specialists and provides the most complete sets of data: reference data where the methodology is well established, standardized, uniform and scientific. These data are presented in great detail. The statistical document is intended for experts who are capable of using their own means to seek out what they require. The information is provided on paper and/or on diskette, magnetic tape, CD-ROM. The white cover sheet bears a stylized motif which distinguishes the statistical document from other publications.

The publications proper tend to be compiled for a well-defined and targeted public, such as educational circles or political and administrative decision-makers. The information in these documents is selected, sorted and annotated to suit the target public. In this instance, therefore, Eurostat works in an advisory capacity.

Where the readership is wider and less well defined, Eurostat provides the information required for an initial analysis, such as yearbooks and periodicals which contain data permitting more in-depth studies. These publications are available on paper or in Videotext databases.

To help the user focus his research, Eurostat has created 'themes', i.e. a subject classification. The statistical documents and publications are listed by series: e.g. yearbooks, short-term trends or methodology in order to facilitate access to the statistical data.

Y. Franchet
Director-General

Pour établir, évaluer ou apprécier les différentes politiques communautaires, la Commission des Communautés européennes a besoin d'informations.

Eurostat a pour mission, à travers le système statistique européen, de répondre aux besoins de la Commission et de l'ensemble des personnes impliquées dans le développement du marché unique.

Pour mettre à la disposition de tous l'importante quantité de données accessibles et faire en sorte que chacun puisse s'orienter correctement dans cet ensemble, deux grandes catégories de documents ont été créées: les documents statistiques et les publications.

Le document statistique s'adresse aux spécialistes. Il fournit les données les plus complètes: données de référence où la méthodologie est bien connue, standardisée, normalisée et scientifique. Ces données sont présentées à un niveau très détaillé. Le document statistique est destiné aux experts capables de rechercher, par leurs propres moyens, les données requises. Les informations sont alors disponibles sur papier et/ou sur disquette, bande magnétique, CD-ROM. La couverture blanche ornée d'un graphisme stylisé démarque le document statistique des autres publications.

Les publications proprement dites peuvent, elles, être réalisées pour un public bien déterminé, ciblé, par exemple l'enseignement ou les décideurs politiques ou administratifs. Des informations sélectionnées, triées et commentées en fonction de ce public lui sont apportées. Eurostat joue, dès lors, le rôle de conseiller.

Dans le cas d'un public plus large, moins défini, Eurostat procure des éléments nécessaires à une première analyse, les annuaires et les périodiques, dans lesquels figurent les renseignements adéquats pour approfondir l'étude. Ces publications sont présentées sur papier ou dans des banques de données de type vidéotex.

Pour aider l'utilisateur à s'orienter dans ses recherches, Eurostat a créé les thèmes, c'est-à-dire une classification par sujet. Les documents statistiques et les publications sont répertoriés par série — par exemple, annuaire, conjoncture, méthodologie — afin de faciliter l'accès aux informations statistiques.

Y. Franchet
Directeur général

ARBEITSKOSTEN 1988

Band 2: Ergebnisse nach Größenklassen und nach Regionen

LABOUR COSTS 1988

Volume 2: Results by size classes and by regions

COÛT DE LA MAIN-D'ŒUVRE 1988

Volume 2: Résultats par classe de taille et par région

COSTO DELLA MANODOPERA 1988

Volume 2: Risultati per classe di ampiezza e per regione

Theme / Thème

Population and social conditions / Population et conditions sociales

Series / Série

Accounts, surveys and statistics / Comptes, enquêtes et statistiques

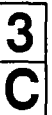

STATISTISCHES DOKUMENT STATISTICAL DOCUMENT DOCUMENT STATISTIQUE

Auf Recyclingpapier gedruckt Printed on recycled paper Imprimé sur papier recyclé

**Bibliographische Daten befinden sich am Ende der Veröffentlichung.
Cataloguing data can be found at the end of this publication.
Une fiche bibliographique figure à la fin de l'ouvrage.
Una scheda bibliografica figura alla fine del volume.**

Luxembourg: Office des publications officielles des Communautés européennes, 1992

Band 2/Vol. 2: ISBN 92-826-3889-8

Band 1+2/Vols. 1+2: ISBN 92-826-3887-1

© CECA-CEE-CEEA, Bruxelles • Luxembourg, 1992

Reproduction autorisée, sauf à des fins commerciales, moyennant mention de la source.

Printed in Belgium

Inhalt	Seite
Einleitung	5
Zeichen und Abkürzungen	6
Umrechnungstabellen (ECU, KKS)	6
Liste der Tabellen	13
Tabellen	33

Contents	Page
Introduction	7
Signs and abbreviations	8
Conversion tables (ECU, PPS)	8
List of tables	13
Tables	33

Table des matières	Page
Introduction	9
Signes et abréviations	10
Table de conversion (ECU, SPA)	10
Liste des tableaux	13
Tableaux	33

Indice	Pagina
Introduzione	11
Simboli e abbreviazioni	12
Tabella di conversione (ECU, SPA)	12
Lista delle tabelle	13
Tabelle	33

Im vorliegenden Band 2 der Veröffentlichung der Ergebnisse der Gemeinschaftserhebung über die Arbeitskosten 1988 werden die wichtigsten Ergebnisse nach Größenklassen und Regionen gegliedert aufgeführt.

Die in der Erhebung erfaßten Merkmale sind in Band 1 definiert.

Die anhand der Erhebung erstellten Statistiken sind nach Betriebsgrößen gegliedert:

1. 10 Beschäftigte und mehr
2. 50 Beschäftigte und mehr
3. 10 bis 49 Beschäftigte
4. 50 bis 99 Beschäftigte
5. 100 bis 199 Beschäftigte
6. 200 bis 499 Beschäftigte
7. 500 bis 999 Beschäftigte
8. mehr als 1000 Beschäftigte.

Die Umrechnungstabellen sind auf den folgenden Seiten aufgeführt.

Zeichen und Abkürzungen - Umrechnungstabelle

Zeichen und Abkürzungen

-	Null (nichts)
:	Besetzung in der Stichprobe zu gering (3 und weniger Betriebe)
ECU	Europäische Währungseinheit
KKS	Kaufkraftstandard
BFR	Belgischer Franc
DKR	Dänische Krone
DM	Deutsche Mark
DR	Griechische Drachme
ESC	Portugiesischer Escudo
FF	Französischer Franc
HFL	Niederländischer Gulden
IRL	Irishes Pfund
LFR	Luxemburgischer Franc
LIT	Italienische Lira
PTA	Spanische Peseta
UKL	Pfund Sterling

Umrechnungstabelle 1988

1 ECU = 43,4284 BFR	1 KKS = 34.9 BFR
1 ECU = 7,95152 DKR	1 KKS = 8.13 DKR
1 ECU = 2,07440 DM	1 KKS = 1.92 DM
1 ECU = 167,576 DR	1 KKS = 86.8 DR
1 ECU = 170,059 ESC	1 KKS = 71.8 ESC
1 ECU = 7,03643 FF	1 KKS = 5.90 FF
1 ECU = 2,33479 HFL	1 KKS = 1.88 HFL
1 ECU = 0,77567 IRL	1 KKS = 0.59 IRL
1 ECU = 43,4284 LFR	1 KKS = 33.5 LFR
1 ECU = 1537,33 LIT	1 KKS = 1144 LIT
1 ECU = 137,601 PTA	1 KKS = 85.8 PTA
1 ECU = 0,66443 UKL	1 KKS = 0.478 UKL

This second volume publishing the results of the 1988 Community Survey of Labour Costs gives the main results by size class and by region.

The variables covered by this survey are defined in Volume I.

The statistics of this survey are broken down into eight classes, namely, local units or enterprises employing:

1. 10 employees and over,
2. 50 employees and over,
3. between 10 and 49 employees,
4. between 50 and 99 employees,
5. between 100 and 199 employees,
6. between 200 and 499 employees,
7. between 500 and 999 employees,
8. more than 1 000 employees.

The conversion tables are given in the following pages.

Signs and abbreviations - Conversion table

Signs and abbreviations

-	Nil
:	Data relating to an undersize sample (3 and less establishments)
ECU	European currency unit
PPS	Purchasing Power Standard
BFR	Belgian franc
DKR	Danish crown
DM	German mark
DR	Greek drachma
ESC	Portuguese escudo
FF	French franc
HFL	Dutch guilder
IRL	Irish pound
LFR	Luxembourg franc
LIT	Italian lira
PTA	Spanish peseta
UKL	Pound sterling

Conversion table 1988

1 ECU = 43,4284 BFR	1 PPS = 34.9 BFR
1 ECU = 7,95152 DKR	1 PPS = 8.13 DKR
1 ECU = 2,07440 DM	1 PPS = 1.92 DM
1 ECU = 167,576 DR	1 PPS = 86.8 DR
1 ECU = 170,059 ESC	1 PPS = 71.8 ESC
1 ECU = 7,03643 FF	1 PPS = 5.90 FF
1 ECU = 2,33479 HFL	1 PPS = 1.88 HFL
1 ECU = 0,77567 IRL	1 PPS = 0.59 IRL
1 ECU = 43,4284 LFR	1 PPS = 33.5 LFR
1 ECU = 1537,33 LIT	1 PPS = 1144 LIT
1 ECU = 137,601 PTA	1 PPS = 85.8 PTA
1 ECU = 0,66443 UKL	1 PPS = 0.478 UKL

Ce deuxième volume de la publication des résultats de l'enquête communautaire sur le coût de la main-d'oeuvre en 1988 reprend les principaux résultats par classe de taille et par région.

La définition des informations recensées par cette enquête est reprise dans le premier volume.

Les statistiques de cette enquête sont ventilées suivant huit classes, à savoir, les établissements ou entreprises occupant:

1. 10 salariés et plus,
2. 50 salariés et plus,
3. entre 10 et 49 salariés,
4. entre 50 et 99 salariés,
5. entre 100 et 199 salariés,
6. entre 200 et 499 salariés,
7. entre 500 et 999 salariés,
8. de plus de 1000 salariés.

Les tables de conversion sont reprises dans les pages suivantes.

Signes et abréviations - Table de conversion

Signes et abréviations

-	Données inexistantes
:	Données concernant un échantillon trop faible (inférieur ou égal à 3 établissements)
ECU	Unité monétaire européenne
SPA	Standard de pouvoir d'achat
BFR	Franc belge
DKR	Couronne danoise
DM	Mark allemand
DR	Drachme grecque
ESC	Escudo portugais
FF	Franc français
HFL	Florin néerlandais
IRL	Livre irlandaise
LFR	Franc luxembourgeois
LIT	Lire italienne
PTA	Peseta espagnole
UKL	Livre sterling

Table de conversion 1988

1 ECU = 43,4284 BFR	1 SPA = 34.9 BFR
1 ECU = 7,95152 DKR	1 SPA = 8.13 DKR
1 ECU = 2,07440 DM	1 SPA = 1.92 DM
1 ECU = 167,576 DR	1 SPA = 86.8 DR
1 ECU = 170,059 ESC	1 SPA = 71.8 ESC
1 ECU = 7,03643 FF	1 SPA = 5.90 FF
1 ECU = 2,33479 HFL	1 SPA = 1.88 HFL
1 ECU = 0,77567 IRL	1 SPA = 0.59 IRL
1 ECU = 43,4284 LFR	1 SPA = 33.5 LFR
1 ECU = 1537,33 LIT	1 SPA = 1144 LIT
1 ECU = 137,601 PTA	1 SPA = 85.8 PTA
1 ECU = 0,66443 UKL	1 SPA = 0.478 UKL

Questo secondo volume della pubblicazione dei risultati dell'indagine comunitaria sul costo della manodopera nel 1988 contiene i principali risultati per classe d'ampiezza e per regione.

La definizione delle informazioni rilevate tramite l'indagine figura nel primo volume.

Le statistiche per l'indagine sono ripartite in otto classi, cioè per gli stabilimenti o le imprese che occupano:

1. 10 dipendenti e oltre,
2. 50 dipendenti e oltre,
3. 10-49 dipendenti,
4. 50-99 dipendenti,
5. 100-199 dipendenti,
6. 200-499 dipendenti,
7. 500-999 dipendenti,
8. oltre 1000 dipendenti.

Nelle pagine seguenti figurano le tavole di conversione.

Simboli e abbreviazione - Tabella di conversione

Simboli e abbreviazione

-	Il fenomeno non esiste
:	Dato concernente un campione troppo esiguo (uguale o inferiore a 3 aziende)
ECU	Unità monetaria europea
SPA	Standard di potere d'acquisto
BFR	Franco belga
DKR	Corona danese
DM	Marco tedesco
DR	Dracma
ESC	Escudo portoghese
FF	Franco francese
HFL	Fiorino olandese
IRL	Lira irlandese
LFR	Franco lussemburghese
LIT	Lira italiana
PTA	Peseta spagnola
UKL	Lira sterlina

Tabella di conversione 1988

1 ECU = 43,4284 BFR	1 SPA = 34.9 BFR
1 ECU = 7,95152 DKR	1 SPA = 8.13 DKR
1 ECU = 2,07440 DM	1 SPA = 1.92 DM
1 ECU = 167,576 DR	1 SPA = 86.8 DR
1 ECU = 170,059 ESC	1 SPA = 71.8 ESC
1 ECU = 7,03643 FF	1 SPA = 5.90 FF
1 ECU = 2,33479 HFL	1 SPA = 1.88 HFL
1 ECU = 0,77567 IRL	1 SPA = 0.59 IRL
1 ECU = 43,4284 LFR	1 SPA = 33.5 LFR
1 ECU = 1537,33 LIT	1 SPA = 1144 LIT
1 ECU = 137,601 PTA	1 SPA = 85.8 PTA
1 ECU = 0,66443 UKL	1 SPA = 0.478 UKL

Liste der Tabellen
List of tables
Liste des tableaux
Lista delle tabelle

Tabellen - Tables - Tableaux - Tabelle

Tabellen nach Größenklassen		Size classes
Industrie		Industry
301	Arbeitskosten je Monat Arbeiter und Angestellte In Landeswährung	Monthly labour costs Manual and non-manual workers In national currency
302	Arbeitskosten je Monat Arbeiter und Angestellte In ECU	Monthly labour costs Manual and non-manual workers In ECU
303	Arbeitskosten je Monat Arbeiter und Angestellte Index: ≥ 10 Beschäftigte = 100	Monthly labour costs Manual and non-manual workers Index: GE 10 = 100
304	Arbeitskosten je Monat Arbeiter In Landeswährung	Monthly labour costs Manual workers In national currency
305	Arbeitskosten je Monat Arbeiter In ECU	Monthly labour costs Manual workers In ECU
306	Arbeitskosten je Monat Arbeiter Index: ≥ 10 Beschäftigte = 100	Monthly labour costs Manual workers Index: GE 10 = 100
307	Arbeitskosten je Monat Angestellte In Landeswährung	Monthly labour costs Non-manual workers In national currency
308	Arbeitskosten je Monat Angestellte In ECU	Monthly labour costs Non-manual workers In ECU
309	Arbeitskosten je Monat Angestellte Index: ≥ 10 Beschäftigte = 100	Monthly labour costs Non-manual workers Index: GE 10 = 100
310	Arbeitskosten je Stunde Arbeiter und Angestellte In Landeswährung	Hourly labour costs Manual and non-manual workers In national currency
311	Arbeitskosten je Stunde Arbeiter In Landeswährung	Hourly labour costs Manual workers In national currency
312	Monatsverdienste Arbeiter und Angestellte In Landeswährung	Monthly earnings Manual and non-manual workers In national currency
313	Monatsverdienste Arbeiter und Angestellte Als Vonhundert der Gesamtkosten	Monthly earnings Manual and non-manual workers As percent of total costs
314	Anzahl der Arbeiter und Angestellten	Number of manual and non-manual workers

Par classe de taille Industrie	Classi di ampiezza Industria	
Coût mensuel de la main-d'oeuvre Ouvriers et employés En monnaie nationale	Costo mensile della manodopera Operai e impiegati In valuta nazionale	34
Coût mensuel de la main-d'oeuvre Ouvriers et employés En ECU	Costo mensile della manodopera Operai e impiegati In ECU	52
Coût mensuel de la main-d'oeuvre Ouvriers et employés Indice: plus grand ou égal à 10 = 100	Costo mensile della manodopera Operai e impiegati Indice: maggiore o uguale 10 = 100	
Coût mensuel de la main-d'oeuvre Ouvriers En monnaie nationale	Costo mensile della manodopera Operai In valuta nazionale	
Coût mensuel de la main-d'oeuvre Ouvriers En ECU	Costo mensile della manodopera Operai In ECU	
Coût mensuel de la main-d'oeuvre Ouvriers Indice: plus grand ou égal à 10 = 100	Costo mensile della manodopera Operai Indice: maggiore o uguale 10 = 100	
Coût mensuel de la main-d'oeuvre Employés En monnaie nationale	Costo mensile della manodopera Impiegati In valuta nazionale	
Coût mensuel de la main-d'oeuvre Employés En ECU	Costo mensile della manodopera Impiegati In ECU	
Coût mensuel de la main-d'oeuvre Employés Indice: plus grand ou égal à 10 = 100	Costo mensile della manodopera Impiegati Indice: maggiore o uguale 10 = 100	
Coût horaire de la main-d'oeuvre Ouvriers et employés En monnaie nationale	Costo orario della manodopera Operai e impiegati In valuta nazionale	
Coût horaire de la main-d'oeuvre Ouvriers En monnaie nationale	Costo orario della manodopera Operai In valuta nazionale	
Salaire mensuel Ouvriers et employés En monnaie nationale	Salario mensile Operai e impiegati In valuta nazionale	
Salaire mensuel Ouvriers et employés En pour cent du coût total	Salario mensile Operai e impiegati In percentuale del costo	70
Nombre d'ouvriers et employés	Numero di operai e impiegati	88

Tabellen - Tables - Tableaux - Tabelle

Tabellen nach Größenklassen <u>Industrie</u>		Size classes <u>Industry</u>
315	Anzahl der Arbeiter und Angestellten Index: ≥ 10 Beschäftigte = 100	Number of manual and non-manual workers Index: GE 10 = 100
316	Anzahl der Arbeiter	Number of Manual workers
317	Anzahl der Arbeiter Index: ≥ 10 Beschäftigte = 100	Number of manual workers Index: GE 10 = 100
318	Anzahl der Angestellten	Number of non-manual workers
319	Anzahl der Angestellten Index: ≥ 10 Beschäftigte = 100	Number of non-manual workers Index: GE 10 = 100
320	Durchschnittszahl der wirklich geleisteten Arbeitsstunden des Jahres Arbeiter	Average number of hours actually Worked during the year Manual workers
321	Durchschnittszahl der jährlichen, Betriebsüblichen Arbeitsstunden Angestellte	Average number of hours Worked during the year Non-manual workers
322	Anzahl Unternehmen (Gesamtzahl)	Number of establishments (overall)
Tabellen nach Größenklassen <u>Dienstleistungen:</u> Handel, Banken und Versicherungen		Size classes <u>Services:</u> Commerce, banking and insurance

323	Arbeitskosten je Monat Arbeiter und Angestellte In Landeswährung	Monthly labour costs Manual and non-manual workers In national currency
324	Arbeitskosten je Monat Arbeiter und Angestellte In ECU	Monthly labour costs Manual and non-manual workers In ECU
325	Arbeitskosten je Monat Arbeiter und Angestellte Index: ≥ 10 Beschäftigte = 100	Monthly labour costs Manual and non-manual workers Index: GE 10 = 100
326	Monatsverdienste Arbeiter und Angestellte In Landeswährung	Monthly earnings Manual and non-manual workers In national currency
327	Monatsverdienste Arbeiter und Angestellte In ECU	Monthly earnings Manual and non-manual workers In ECU

<i>Par classe de taille</i> <u>Industrie</u>	<i>Classi di ampiezza</i> <u>Industria</u>	
Nombre d'ouvriers et employés Indice: plus grand ou égal à 10 = 100	Numero di operai e impiegati Indice: maggiore o uguale 10 = 100	
Nombre d'ouvriers	Numero di operai	
Nombre d'ouvriers Indice: plus grand ou égal à 10 = 100	Numero di operai Indice: maggiore o uguale 10 = 100	
Nombre d'employés	Numero di impiegati	
Nombre d'employés Indice: plus grand ou égal à 10 = 100	Numero di impiegati Indice: maggiore o uguale 10 = 100	
Nombre moyen d'heures réelles Travaillées durant l'année Ouvriers	Numero medio di ore reali Lavorate durante l'anno Operai	
Nombre moyen d'heures Travaillées durant l'année Employés	Numero medio di ore Lavorate durante l'anno Impiegati	
Nombre d'établissements (univers)	Numero di aziende (universo)	
<hr/>		
<i>Par classe de taille</i> <u>Services:</u> Commerce, banques et assurances	<i>Classi di ampiezza</i> <u>Servizi:</u> Commercio, istituti di credito e assicurazioni	
Coût mensuel de la main-d'oeuvre Ouvriers et employés En monnaie nationale	Costo mensile della manodopera Operai e impiegati In valuta nazionale	106
Coût mensuel de la main-d'oeuvre Ouvriers et employés En ECU	Costo mensile della manodopera Operai e impiegati In ECU	112
Coût mensuel de la main-d'oeuvre Ouvriers et employés Indice: plus grand ou égal à 10 = 100	Costo mensile della manodopera Operai e impiegati Indice: maggiore o uguale 10 = 100	
Salaire mensuel Ouvriers et employés En monnaie nationale	Salario mensile Operai e impiegati In valuta nazionale	
Salaire mensuel Ouvriers et employés En ECU	Salario mensile Operai e impiegati In ECU	

Tabellen - Tables - Tableaux - Tabelle

Tabellen nach Größenklassen <u>Dienstleistungen:</u> Handel, Banken und Versicherungen		Size classes <u>Services:</u> Commerce, banking and insurance	
328	Verdienste Als Vonhundert der Gesamtkosten Arbeiter und Angestellte	Earnings	As percent of total costs Manual and non-manual workers
329	Anzahl der Arbeiter und Angestellten	Number of manual and non-manual workers	
330	Anzahl der Arbeiter und Angestellten Index: ≥ 10 Beschäftigte = 100	Number of manual and non-manual workers Index: GE 10 = 100	
331	Anzahl der Unternehmen (gesamtzahl)	Number of enterprises (overall)	
Tabellen nach Regionen <u>Industrie:</u> 10 und mehr Beschäftigte		By regions <u>Industry:</u> 10 and more employees	
401	Arbeitskosten je Monat Arbeiter und Angestellte In Landeswährung	Monthly labour costs	Manual and non-manual workers In national currency
402	Arbeitskosten je Monat Arbeiter und Angestellte Index: Landesdurchschnitt = 100	Monthly labour costs	Manual and non-manual workers Index: average country = 100
403	Arbeitskosten je Monat Arbeiter und Angestellte In ECU	Monthly labour costs	Manual and non-manual workers In ECU
404	Arbeitskosten je Monat Arbeiter und Angestellte Index: \emptyset EUR-12 = 100 (auf ECU berechnet)	Monthly labour costs	Manual and non-manual workers Index: average EUR-12 = 100 (ECU base)
405	Arbeitskosten je Monat Arbeiter In Landeswährung	Monthly labour costs	Manual workers In national currency
406	Arbeitskosten je Monat Arbeiter Index: Landesdurchschnitt = 100	Monthly labour costs	Manual workers Index: average country = 100
407	Arbeitskosten je Monat Arbeiter In ECU	Monthly labour costs	Manual workers In ECU
408	Arbeitskosten je Monat Arbeiter Index: \emptyset EUR-12 = 100 (auf ECU berechnet)	Monthly labour costs	Manual workers Index: average EUR-12 = 100 (ECU base)

Par classe de taille	Classi di ampiezza	
<u>Services:</u> Commerce, banques et assurances	<u>Servizi:</u> Commercio, istituti di credito e assicurazioni	
Salaires En pour cent du coût total des Ouvriers et employés	Salario In percentuale del costo Operai e impiegati	118
Nombre d'ouvriers et employés	Numero di operai e impiegati	124
Nombre d'ouvriers et employés Indice: plus grand ou égal à 10 = 100	Numero di operai e impiegati Indice: maggiore o uguale 10 = 100	
Nombre d'entreprises (univers)	Numero di imprese (universo)	
Par région	Per regione	
<u>Industrie:</u> 10 salariés et plus	<u>Industria:</u> 10 dipendenti e più	
Coût mensuel de la main-d'oeuvre Ouvriers et employés En monnaie nationale	Costo mensile della manodopera Operai e impiegati In valuta nazionale	130
Coût mensuel de la main-d'oeuvre Ouvriers et employés Indice: moyenne nationale = 100	Costo mensile della manodopera Operai e impiegati Indice: media nazionale = 100	
Coût mensuel de la main-d'oeuvre Ouvriers et employés En ECU	Costo mensile della manodopera Operai e impiegati In ECU	144
Coût mensuel de la main-d'oeuvre Ouvriers et employés Indice: moyenne EUR-12 = 100 (base en ECU)	Costo mensile della manodopera Operai e impiegati Indice: average EUR-12 = 100 (base in ECU)	158
Coût mensuel de la main-d'oeuvre Ouvriers En monnaie nationale	Costo mensile della manodopera Operai In valuta nazionale	
Coût mensuel de la main-d'oeuvre Ouvriers Indice: moyenne nationale = 100	Costo mensile della manodopera Operai Indice: media nazionale = 100	
Coût mensuel de la main-d'oeuvre Ouvriers En ECU	Costo mensile della manodopera Operai In ECU	
Coût mensuel de la main-d'oeuvre Ouvriers Indice: moyenne EUR-12 = 100 (base en ECU)	Costo mensile della manodopera Operai Indice: media EUR-12 = 100 (base in ECU)	

Tabellen - Tables - Tableaux - Tabelle

Tabellen nach Regionen		By regions	
<u>Industrie:</u> 10 und mehr Beschäftigte		<u>Industry:</u> 10 and more employees	
409	Arbeitskosten je Stunde Arbeiter und Angestellte In Landeswährung	Hourly labour costs Manual and non-manual workers In national currency	
410	Arbeitskosten je Stunde Arbeiter und Angestellte Index: Landesdurchschnitt = 100	Hourly labour costs Manual and non-manual workers Index: average country = 100	
411	Arbeitskosten je Stunde Arbeiter und Angestellte In ECU	Hourly labour costs Manual and non-manual workers In ECU	
412	Arbeitskosten je Stunde Arbeiter und Angestellte Index: Ø EUR-12 = 100 (auf ECU berechnet)	Hourly labour costs Manual and non-manual workers Index: average EUR-12 = 100 (ECU base)	
413	Arbeitskosten je Stunde Arbeiter In Landeswährung	Hourly labour costs Manual workers In national currency	
414	Arbeitskosten je Stunde Arbeiter Index: Landesdurchschnitt = 100	Hourly labour costs Manual workers Index: average country = 100	
415	Arbeitskosten je Stunde Arbeiter In ECU	Hourly labour costs Manual workers In ECU	
416	Arbeitskosten je Stunde Arbeiter Index: Ø EUR-12 = 100 (auf ECU berechnet)	Hourly labour costs Manual workers Index: average EUR-12 = 100 (ECU base)	
417	Monatverdienste Arbeiter und Angestellte In Landeswährung	Monthly earnings Manual and non-manual workers In national currency	
418	Monatverdienste Arbeiter und Angestellte Index: Landesdurchschnitt = 100	Monthly earnings Manual and non-manual workers Index: average country = 100	
419	Monatverdienste Arbeiter und Angestellte In ECU	Monthly earnings Manual and non-manual workers In ECU	
420	Monatverdienste Arbeiter und Angestellte Index: Ø EUR-12 = 100 (auf ECU berechnet)	Monthly earnings Manual and non-manual workers Index: average EUR-12 = 100 (ECU base)	

Par région**Industrie:**

10 salariés et plus

Per regione**Industria:**

10 dipendenti e più

Coût horaire de la main-d'oeuvre Ouvriers et employés En monnaie nationale	Costo orario della manodopera Operai e impiegati In valuta nazionale	172
Coût horaire de la main-d'oeuvre Ouvriers et employés Indice: moyenne nationale = 100	Costo orario della manodopera Operai e impiegati Indice: media nazionale = 100	
Coût horaire de la main-d'oeuvre Ouvriers et employés En ECU	Costo orario della manodopera Operai e impiegati In ECU	186
Coût horaire de la main-d'oeuvre Ouvriers et employés Indice: moyenne EUR-12 = 100 (base en ECU)	Costo orario della manodopera Operai e impiegati Indice: media EUR-12 = 100 (base in ECU)	200
Coût horaire de la main-d'oeuvre Ouvriers En monnaie nationale	Costo orario della manodopera Operai In valuta nazionale	
Coût horaire de la main-d'oeuvre Ouvriers Indice: moyenne nationale = 100	Costo orario della manodopera Operai Indice: media nazionale = 100	
Coût horaire de la main-d'oeuvre Ouvriers En ECU	Costo orario della manodopera Operai In ECU	
Coût horaire de la main-d'oeuvre Ouvriers Indice: moyenne EUR-12 = 100 (base en ECU)	Costo orario della manodopera Operai Indice: media EUR-12 = 100 (base in ECU)	
Salaire mensuel Ouvriers et employés En monnaie nationale	Salario mensile Operai e impiegati In valuta nazionale	
Salaire mensuel Ouvriers et employés Indice: moyenne nationale = 100	Salario mensile Operai e impiegati Indice: media nazionale = 100	
Salaire mensuel Ouvriers et employés En ECU	Salario mensile Operai e impiegati In ECU	214
Salaire mensuel Ouvriers et employés Indice: moyenne EUR-12 = 100 (base en ECU)	Salario mensile Operai e impiegati Indice: media EUR-12 = 100 (base in ECU)	

Tabellen - Tables - Tableaux - Tabelle

Tabellen nach Regionen		By regions	
Industrie:		Industry:	
10 und mehr Beschäftigte		10 and more employees	
421	Jahresverdienst Arbeiter In Landeswährung	Yearly earnings Manual workers In national currency	
422	Monatverdienste Arbeiter Index: Landesdurchschnitt = 100	Monthly earnings Manual workers Index: average country = 100	
423	Monatverdienste Arbeiter In ECU	Monthly earnings Manual workers In ECU	
424	Monatverdienste Arbeiter Index: Ø EUR-12 = 100 (auf ECU berechnet)	Monthly earnings Manual workers Index: average EUR-12 = 100 (ECU base)	
425	Anzahl der Arbeiter und Angestellten In Vollezeiteinheiten ausgedrückt	Number of manual and non-manual workers Expressed in full-time units	
426	Arbeiter und Angestellte In Vollezeiteinheiten ausgedrückt Index: Gesamt EUR-12 = 100	Manual and non-manual workers Expressed in full-time units Index: total EUR-12 = 100	
427	Arbeiter und Angestellte In Vollezeiteinheiten ausgedrückt Index: Landestotal = 100	Manual and non-manual workers Expressed in full-time units Index: total country = 100	
428	Arbeiter Als Vonhundert aller Beschäftigten	Manual workers As percent of all employees	
429	Frauen Als Vonhundert aller Beschäftigten	Women As percent of all employees	
430	Frauen Als Vonhundert aller Arbeiter	Women As percent of all manual workers	
431	Arbeiter Teilzeit Aller Vonhundert aller Arbeiter	Manual worker Part-time As percent of all Manual workers	
432	Durchschnittliche Anzahl der im Jahr Wirklich geleisteten Arbeitsstunden Arbeiter	Average number of hours actually Worked during the year Manual workers	
433	Kosten der Berufsausbildung Je Beschäftigten In ECU	Cost of vocational training Per employee In ECU	

Par région

Industrie:
10 et plus salariés

Per regione

Industria:
10 dipendenti e più

Salaire annuel Ouvriers En monnaie nationale	Salario annuale Operai In valuta nazionale	
Salaire mensuel Ouvriers Indice: moyenne nationale = 100	Salario mensile Operai Indice: media nazionale = 100	
Salaire mensuel Ouvriers En ECU	Salario mensile Operai In ECU	228
Salaire mensuel Ouvriers Indice: moyenne EUR-12 = 100 (base en ECU)	Salario mensile Operai Indice: media EUR-12 = 100 (base in ECU)	
Nombre d'ouvriers et employés Converti en unités à temps complet	Numero di operai e impiegati Convertito in unità di tempo completo	242
Ouvriers et employés Converti en unités à temps complet Indice: total EUR-12 = 100	Operai e impiegati Convertito in unità di tempo completo Indice: totale EUR-12 = 100	
Ouvriers et employés Converti en unités à temps complet Indice: total national = 100	Operai e impiegati Convertito in unità di tempo completo Indice: totale nazionale = 100	
Ouvriers En pour cent du total des salariés	Operai In percentuale della totalità dipendenti	256
Femmes En pour cent du total des salariés	Donne In percentuale della totalità dipendenti	270
Femmes En pour cent du total des ouvriers	Donne In percentuale della totalità Operai	
Ouvriers A temps partiel En pour cent du total des ouvriers	Operai A tempo parziale In percentuale del totale di operai	
Nombre moyen d'heures réelles Travaillées durant l'année Ouvriers	Numero medio di ore reali Lavorate durante l'anno Operai	
Frais de formation professionnelle Par salarié En ECU	Costo della formazione professionale Per dipendente In ECU	

Tabellen - Tables - Tableaux - Tabelle

Tabellen nach Regionen <u>Industrie:</u> 10 und mehr Beschäftigte		By regions <u>Industry:</u> 10 and more employees
434	Anzahl der Betriebe (Gesamtzahl)	Number of establishments (overall)
Tabellen nach Regionen <u>Industrie:</u> 50 und mehr Beschäftigte		By regions <u>Industry:</u> 50 and more employees
501	Arbeitskosten je Monat Arbeiter und Angestellte In Landeswährung	Monthly labour costs Manual and non-manual workers In national currency
502	Arbeitskosten je Monat Arbeiter und Angestellte Index: Landesdurchschnitt = 100	Monthly labour costs Manual and non-manual workers Index: average country = 100
503	Arbeitskosten je Monat Arbeiter und Angestellte In ECU	Monthly labour costs Manual and non-manual workers In ECU
504	Arbeitskosten je Monat Arbeiter und Angestellte Index: Ø EUR-12 = 100 (auf ECU berechnet)	Monthly labour costs Manual and non-manual workers Index: average EUR-12 = 100 (ECU base)
509	Arbeitskosten je Stunde Arbeiter und Angestellte In Landeswährung	Hourly labour costs Manual and non-manual workers In national currency
510	Arbeitskosten je Stunde Arbeiter und Angestellte Index: Landesdurchschnitt = 100	Hourly labour costs Manual and non-manual workers Index: average country = 100
511	Arbeitskosten je Stunde Arbeiter und Angestellte In ECU	Hourly labour costs Manual and non-manual workers In ECU
512	Arbeitskosten je Stunde Arbeiter und Angestellte Index: Ø EUR-12 = 100 (auf ECU berechnet)	Hourly labour costs Manual and non-manual workers Index: average EUR-12 = 100 (ECU base)
517	Monatsverdienste der Arbeiter Und Angestellten In Landeswährung	Monthly earnings Manual and non-manual workers In national currency
518	Monatsverdienste der Arbeiter Und Angestellten Index: Landesdurchschnitt = 100	Monthly earnings Manual and non-manual workers Index: average country = 100

Par région

Industrie:
10 salariés et plus

Per regione

Industria:
10 dipendenti e più

Nombre d'établissements
(univers)

Numero di aziende
(universo)

Par région

Industrie:
50 salariés et plus

Per regione

Industria:
50 dipendenti e più

Coût mensuel de la main-d'oeuvre
Ouvriers et employés
En monnaie nationale

Costo mensile della manodopera
Operai e impiegati
In valuta nazionale

Coût mensuel de la main-d'oeuvre
Ouvriers et employés
Indice: moyenne nationale = 100

Costo mensile della manodopera
Operai e impiegati
Indice: media nazionale = 100

Coût mensuel de la main-d'oeuvre
Ouvriers et employés
En ECU

Costo mensile della manodopera
Operai e impiegati
In ECU

Coût mensuel de la main-d'oeuvre
Ouvriers et employés
Indice: moyenne EUR-12 = 100
(base en ECU)

Costo mensile della manodopera
Operai e impiegati
Indice: media EUR-12 = 100
(base in ECU)

Coût horaire de la main-d'oeuvre
Ouvriers et employés
En monnaie nationale

Costo orario della manodopera
Operai e impiegati
In valuta nazionale

Coût horaire de la main-d'oeuvre
Ouvriers et employés
Indice: moyenne nationale = 100

Costo orario della manodopera
Operai e impiegati
Indice: media nazionale = 100

Coût horaire de la main-d'oeuvre
Ouvriers et employés
En ECU

Costo orario della manodopera
Operai e impiegati
In ECU

Coût horaire de la main-d'oeuvre
Ouvriers et employés
Indice: moyenne EUR-12 = 100
(base en ECU)

Costo orario della manodopera
Operai e impiegati
Indice: media EUR-12 = 100
(base in ECU)

Salaires mensuel
Ouvriers et employés
En monnaie nationale

Salario mensile
Operai e impiegati
In valuta nazionale

Salaires mensuel
Ouvriers et employés
Indice: moyenne nationale = 100

Salario mensile
Operai e impiegati
Indice: media nazionale = 100

Tabellen - Tables - Tableaux - Tabelle

Tabellen nach Regionen <u>Industrie:</u> 50 und mehr Beschäftigte		By regions <u>Industry:</u> 50 and more employees
519	Monatsverdienste der Arbeiter Und Angestellten In ECU	Monthly earnings Manual and non-manual workers In ECU
520	Monatsverdienste der Arbeiter Und Angestellten Index: Ø EUR-12 = 100 (auf ECU berechnet)	Monthly earnings Manual and non-manual workers Index: average EUR-12 = 100 (ECU base)
525	Arbeiter und Angestellten In Volleinheiten ausgedrückt	Manual and non-manual workers Expressed in full-time units
526	Arbeiter und Angestellte In Volleinheiten ausgedrückt Index: Gesamt EUR-12 = 100	Manual and non-manual workers Expressed in full-time units Index: total EUR-12 = 100
527	Arbeiter und Angestellte In Volleinheiten ausgedrückt Index: Landestotal = 100	Manual and non-manual workers Expressed in full-time units Index: total country = 100
529	Frauen als Vonhundert Aller Beschäftigten	Women As percent of all employees
531	Arbeiter und Angestellte Teilzeit Als Vonhundert aller Beschäftigten	Manual and non-manual Part-time As percent of all employees
534	Anzahl der Betriebe (Gesamtzahl)	Number of establishments (overall)
Tabellen nach Regionen <u>Industrie:</u> 10-49 Beschäftigte		By regions <u>Industry:</u> 10-49 employees
601	Arbeitskosten je Monat Arbeiter und Angestellte In Landeswährung	Monthly labour costs Manual and non-manual workers In national currency
602	Arbeitskosten je Monat Arbeiter und Angestellte Index: Landesdurchschnitt = 100	Monthly labour costs Manual and non-manual workers Index: average country = 100
603	Arbeitskosten je Monat Arbeiter und Angestellte In ECU	Monthly labour costs Manual and non-manual workers In ECU

Par régionIndustrie:

50 salariés et plus

Per regioneIndustria:

50 dipendenti e più

Salaire mensuel
Ouvriers et employés
En ECU

Salario mensile
Operai e impiegati
In ECU

Salaire mensuel
Ouvriers et employés
Indice: moyenne EUR-12 = 100
(base en ECU)

Salario mensile
Operai e impiegati
Indice: media EUR-12 = 100
(base in ECU)

Ouvriers et employés
Converti en unités à temps complet

Operai e impiegati
Convertito in unità di tempo completo

Ouvriers et employés
Converti en unités à temps complet
Indice: total EUR-12 = 100

Operai e impiegati
Convertito in unità di tempo completo
Indice: totale EUR-12 = 100

Ouvriers et employés
Converti en unités à temps complet
Indice: total national = 100

Operai e impiegati
Convertito in unità di tempo completo
Indice: totale nazionale = 100

Femmes
En pour cent du total des salariés

Donne
In percentuale della totalità dipendenti

Ouvriers et employés
A temps partiel
En pour cent du total des salariés

Operai e impiegati
A tempo parziale
In percentuale del totale dei dipendenti

Nombre d'établissements
(univers)

Numero di aziende
(universo)

Par régionIndustrie:

10 à 49 salariés

Per regioneIndustria:

10-49 dipendenti

Coût mensuel de la main-d'oeuvre
Ouvriers et employés
En monnaie nationale

Costo mensile della manodopera
Operai e impiegati
In valuta nazionale

Coût mensuel de la main-d'oeuvre
Ouvriers et employés
Indice: moyenne nationale = 100

Costo mensile della manodopera
Operai e impiegati
Indice: media nazionale = 100

Coût mensuel de la main-d'oeuvre
Ouvriers et employés
En ECU

Costo mensile della manodopera
Operai e impiegati
In ECU

Tabellen - Tables - Tableaux - Tabelle

Tabellen nach Regionen		By regions
<u>Industrie:</u> 10-49 Beschäftigte		<u>Industry:</u> 10-49 employees
604	Arbeitskosten je Monat Arbeiter und Angestellte Index: Ø EUR-12 = 100 (auf ECU berechnet)	Monthly labour costs Manual and non-manual workers Index: average EUR-12 = 100 (ECU base)
609	Arbeitskosten je Stunde Arbeiter und Angestellte In Landeswährung	Hourly labour costs Manual and non-manual workers In national currency
610	Arbeitskosten je Stunde Arbeiter und Angestellte Index: Landesdurchschnitt = 100	Hourly labour costs Manual and non-manual workers Index: average country = 100
611	Arbeitskosten je Stunde Arbeiter und Angestellte In ECU	Hourly labour costs Manual and non-manual workers In ECU
612	Arbeitskosten je Stunde Arbeiter und Angestellte Index: Ø EUR-12 = 100 (auf ECU berechnet)	Hourly labour costs Manual and non-manual workers Index: average EUR-12 = 100 (ECU base)
617	Monatsverdienste der Arbeiter Und Angestellten In Landeswährung	Monthly earnings Manual and non-manual workers In national currency
618	Monatsverdienste der Arbeiter Und Angestellten Index: Landesdurchschnitt = 100	Monthly earnings Manual and non-manual workers Index: average country = 100
619	Monatsverdienste der Arbeiter Und Angestellten In ECU	Monthly earnings Manual and non-manual workers In ECU
620	Monatsverdienste der Arbeiter Und Angestellten Index: Ø EUR-12 = 100 (auf ECU berechnet)	Monthly earnings Manual and non-manual workers Index: average EUR-12 = 100 (ECU base)
625	Anzahl der Arbeiter und Angestellten In Vollezeiteinheiten ausgedrückt	Number of Manual and non-manual workers Expressed in full-time units
626	Arbeiter und Angestellte In Vollezeiteinheiten ausgedrückt Index: Gesamt EUR-12 = 100	Manual and non-manual workers Expressed in full-time units Index: total EUR-12 = 100
627	Arbeiter und Angestellte In Vollezeiteinheiten ausgedrückt Index: Landestotal = 100	Manual and non-manual workers Expressed in full-time units Index: total country = 100
629	Frauen als Vonhundert Aller Beschäftigten	Women As percent of all employees

Par région**Industrie:**

10 à 49 salariés

Per regione**Industria:**

10-49 dipendenti

Coût mensuel de la main-d'oeuvre
Ouvriers et employés
Indice: moyenne EUR-12 = 100
(base en ECU)

Costo mensile della manodopera
Operai e impiegati
Indice: media EUR-12 = 100
(base in ECU)

Coût horaire de la main-d'oeuvre
Ouvriers et employés
En monnaie nationale

Costo orario della manodopera
Operai e impiegati
In valuta nazionale

Coût horaire de la main-d'oeuvre
Ouvriers et employés
Indice: moyenne nationale = 100

Costo orario della manodopera
Operai e impiegati
Indice: media nazionale = 100

Coût horaire de la main-d'oeuvre
Ouvriers et employés
En ECU

Costo orario della manodopera
Operai e impiegati
In ECU

Coût horaire de la main-d'oeuvre
Ouvriers et employés
Indice: moyenne EUR-12 = 100
(base en ECU)

Costo orario della manodopera
Operai e impiegati
Indice: media EUR-12 = 100
(base in ECU)

Salaire mensuel
Ouvriers et employés
En monnaie nationale

Salario mensile
Operai e impiegati
In valuta nazionale

Salaire mensuel
Ouvriers et employés
Indice: moyenne nationale = 100

Salario mensile
Operai e impiegati
Indice: media nazionale = 100

Salaire mensuel
Ouvriers et employés
En ECU

Salario mensile
Operai e impiegati
In ECU

Salaire mensuel
Ouvriers et employés
Indice: moyenne EUR-12 = 100
(base en ECU)

Salario mensile
Operai e impiegati
Indice: media EUR-12 = 100
(base in ECU)

Nombre d'ouvriers et employés
Converti en unités à temps complet

Numero di operai e impiegati
Convertito in unità di tempo completo

Nombre d'ouvriers et employés
Converti en unités à temps complet
Indice: total EUR-12 = 100

Numero di operai e impiegati
Convertito in unità di tempo completo
Indice: totale EUR-12 = 100

Nombre d'ouvriers et employés
Converti en unités à temps complet
Indice: total national = 100

Numero di operai e impiegati
Convertito in unità di tempo completo
Indice: totale nazionale = 100

Femmes
En pour cent du total des salariés

Donne
In percentuale della totalità dipendenti

Tabellen - Tables - Tableaux - Tabelle

	Tabellen nach Regionen	By regions
	<u>Industrie:</u>	<u>Industry:</u>
	10-49 Beschäftigte	10-49 employees
631	Teilzeit-Beschäftigte Als Vonhundert Aller Beschäftigten	Part-time employees As percent of all Manual and non-manual workers
634	Anzahl der Betriebe (Gesamtzahl)	Number of establishments (overall)

Par régionIndustrie:

10 à 49 salariés

Per regioneIndustria:

10-49 dipendenti

Salariés à temps partiel
En pour cent du total des
Ouvriers et employés

Dipendenti a tempo parziale
In percentuale della totalità
Operai e impiegati

Nombre d'établissements
(univers)

Numero di aziende
(universo)

**Tabellen
Tables
Tableaux
Tabelle**

301.A

MONTHLY LABOUR COSTS
MANUAL AND NON-MANUAL WORKERS
IN NATIONAL CURRENCY

COUT MENSUEL DE LA MAIN D'OEUVRE
OUVRIERS ET EMPLOYES
EN MONNAIE NATIONALE

* ESTABLISHMENTS WITH EMPLOYEES	* BELGIQUE * BELGIE *	* DANMARK * DKR *	* DEUTSCH- * LAND * DM *	* HELLAS * DRA *	* ESPANA * PTS *	* FRANCE * FF *	* IRELAND * IRL *	* ITALIA * LIT *	* LUXEM- * BOURG * LFR *	* NEDER- * LAND * HFL *	* PORTUGAL * ESC *	* UNITED * KINGDOM * UKL *
INDUSTRY NACE : A		INDUSTRIE NACE : A										
.GE. 10	103781	17260	5194	141129	184122	15047	1335	3171189	84394	5122	82163	1151*
.GE. 50	110920	17359	5380	153731	209239	15667	1388	3269730	88673	5386	89512	1182*
10 TO 49	72626	17035	4159	109977	146408	13001	981	2635998	63975	4367	62937	974*
50 TO 99	79666	16633	4441	121018	169176	13340	1102	2851166	-	4641	71783	1022*
100 TO 199	86067	17045	4602	137311	196657	14022	1168	2997376	-	4934	78106	1060*
200 TO 499	92599	17387	4913	147180	214577	15106	1319	3148668	-	5207	87718	1063*
500 TO 999	103119	18185	5259	167684	241138	16511	1678	3299463	-	5746	92540	1143*
.GE.1000	135822	17420	6120	206619	-	18137	1764	3667748	-	5943	125323	1307*
INDUSTRY NACE : B		INDUSTRIE NACE : B										
.GE. 10	92330	17191	5146	138081	180666	14796	1309	3068612	83568	5107	79448	1138*
.GE. 50	97721	17264	5329	150771	204702	15370	:	3160208	87966	5380	86050	1168*
10 TO 49	72624	17029	4151	108328	145774	12984	:	2626638	62708	4361	62841	974*
50 TO 99	79666	16598	4426	116076	167887	13317	:	2841219	-	4635	71726	1022*
100 TO 199	86067	16990	4568	132558	195285	13996	:	2989044	-	4923	78283	1055*
200 TO 499	92599	17167	4853	143064	209100	15074	:	3143132	-	5213	88002	1055*
500 TO 999	103119	18138	5178	162815	234866	16499	:	3262071	-	5769	92270	1143*
.GE.1000	112094	17374	6077	208476	-	17431	:	3467306	-	5962	109088	1298*
INDUSTRY NACE : C		INDUSTRIE NACE : C										
.GE. 10	119651	20676	6121	187116	239106	18615	1780	3098096	-	7577	86852	1430*
.GE. 50	124110	23134	6224	197256	251722	19508	:	3149559	-	7760	99573	1439*
10 TO 49	79745	16743	4637	123322	178609	14306	:	3000313	-	5884	70321	1165*
50 TO 99	83058	:	5084	164898	217019	16703	-	3052666	-	:	81861	1449*
100 TO 199	99226	:	5248	176165	251865	15318	:	3020928	-	8808	76625	1358*
200 TO 499	100737	:	5571	196671	247258	18562	:	3477384	-	7803	130659	1399*
500 TO 999	-	:	6813	164291	257065	:	:	3048687	-	:	:	1414*
.GE.1000	:	-	6278	262758	-	20052	:	-	-	:	:	:
INDUSTRY NACE : D		INDUSTRIE NACE : D										
.GE. 10	94727	16897	5207	134716	184951	15014	1288	3067170	90973	5166	80474	1128*
.GE. 50	99475	17001	5344	146781	207495	15477	1340	3156339	93492	5409	87047	1156*
10 TO 49	72245	16592	4123	107873	147226	13222	979	2576604	66996	4228	62671	970*
50 TO 99	80753	16286	4386	115651	171512	13338	1102	2815850	-	4560	72136	1011*
100 TO 199	86371	16732	4548	129874	196962	14077	1160	2962401	-	4854	78785	1015*
200 TO 499	95361	16897	4839	140399	210840	15114	1314	3125724	-	5153	89559	1053*
500 TO 999	104556	17801	5160	162465	233344	16669	1654	3264135	-	5788	93281	1138*
.GE.1000	111331	17199	6075	201017	-	17701	1846	3467166	-	5966	112723	1289*

MONTHLY LABOUR COSTS
MANUAL AND NON-MANUAL WORKERS
IN NATIONAL CURRENCY

COUT MENSUEL DE LA MAIN D'OEUVRE
OUVRIERS ET EMPLOYES
EN MONNAIE NATIONALE

301.1

* BELGIQUE * * BELGIE *	* DANMARK * * DKR *	* DEUTSCH- * LAND * * DM *	* HELLAS * * DRA *	* ESPANA * * PTS *	* FRANCE * * FF *	* IRELAND * * IRL *	* ITALIA * * LIT *	* LUXEM- * BOURG * * LFR *	* NEDER- * LAND * * HFL *	* PORTUGAL * * ESC *	* UNITED * KINGDOM * * UKL *	* ETABLISSEMENTS * OCCUPANT * * SALARIES *	* .GE. 10 *	* .GE. 50 *	* 10 A 49 *	* 50 A 99 *	* 100 A 199 *	* 200 A 499 *	* 500 A 999 *	* .GE. 1000 *
INDUSTRY NACE : 1																				
:	-	6802	198631	284369	21119	1674	-	116369	6104	150993	1432*	.GE.	10							
:	-	6850	202016	290808	21284	1681	-	114935	6132	158302	1433*	.GE.	50							
-	-	5202	165946	221692	17044	:	-	125220	5407	72862	1250*	10	A	49						
-	-	5653	178120	260892	16511	:	-	-	5345	118149	1599*	50	A	99						
-	-	6435	171144	274955	18859	:	-	-	6048	87102	1440*	100	A	199						
-	-	7166	203764	306710	21070	-	-	-	5456	92450	1519*	200	A	499						
-	-	7501	215892	291629	21732	-	-	-	6133	203935	1737*	500	A	999						
:	-	6748	220273	-	21454	:	-	-	6442	176357	1420*	.GE.	1000							
INDUSTRY NACE : 11																				
:	-	6239	:	238746	16630	:	:	-	-	126457	-*	.GE.	10							
:	-	:	:	240296	16632	:	:	-	-	:	-*	.GE.	50							
-	-	:	:	210995	16242	:	-	-	-	48823	-*	10	A	49						
-	-	5129	-	209577	-	-	-	-	-	-	-*	50	A	99						
-	-	-	-	249072	-	-	-	-	-	-	-*	100	A	199						
-	-	6016	-	224249	-	-	-	-	-	-	-*	200	A	499						
-	-	-	-	243949	-	-	-	-	-	-	-*	500	A	999						
:	-	6244	:	-	16632	-	-	-	-	:	-*	.GE.	1000							
INDUSTRY NACE : 111.1																				
:	-	6176	-	-	16630	-	-	-	-	-	:	.GE.	10							
:	-	:	-	-	16632	-	-	-	-	-	:	.GE.	50							
-	-	:	-	-	16242	-	-	-	-	-	-*	10	A	49						
-	-	:	-	-	-	-	-	-	-	-	-*	50	A	99						
-	-	:	-	-	-	-	-	-	-	-	-*	100	A	199						
-	-	:	-	-	-	-	-	-	-	-	-*	200	A	499						
-	-	:	-	-	-	-	-	-	-	-	-*	500	A	999						
:	-	:	-	-	16632	-	-	-	-	-	:	.GE.	1000							
INDUSTRY NACE : 111.1a																				
-	-	5437	-	-	16418	-	-	-	-	-	:	.GE.	10							
-	-	:	-	-	16417	-	-	-	-	-	:	.GE.	50							
-	-	:	-	-	16652	-	-	-	-	-	-*	10	A	49						
-	-	:	-	-	-	-	-	-	-	-	-*	50	A	99						
-	-	:	-	-	-	-	-	-	-	-	-*	100	A	199						
-	-	:	-	-	-	-	-	-	-	-	-*	200	A	499						
-	-	:	-	-	-	-	-	-	-	-	-*	500	A	999						
-	-	:	-	-	16417	-	-	-	-	-	:	.GE.	1000							

301.111.1b

MONTHLY LABOUR COSTS
MANUAL AND NON-MANUAL WORKERS
IN NATIONAL CURRENCYCOUT MENSUEL DE LA MAIN D'OEUVRE
OUVRIERS ET EMPLOYES
EN MONNAIE NATIONALE

* ESTABLISHMENTS WITH EMPLOYEES	* BELGIQUE BELGIE	* DANMARK	* DEUTSCH-LAND	* HELLAS	* ESPANA	* FRANCE	* IRELAND	* ITALIA	* LUXEM-BOURG	* NEDER-LAND	* PORTUGAL	* UNITED KINGDOM
	BFR	DKR	DM	DRA	PTS	FF	IRL	LIT	LFR	HFL	ESC	UKL
	INDUSTRY NACE : 111.1b						INDUSTRIE NACE : 111.1b					
.GE. 10	-	-	7167	-	-	16829	-	-	-	-	-	-
.GE. 50	-	-	7167	-	-	16833	-	-	-	-	-	-
10 TO 49	-	-	-	-	-	15723	-	-	-	-	-	-
50 TO 99	-	-	:	-	-	-	-	-	-	-	-	-
100 TO 199	-	-	-	-	-	-	-	-	-	-	-	-
200 TO 499	-	-	-	-	-	-	-	-	-	-	-	-
500 TO 999	-	-	-	-	-	-	-	-	-	-	-	-
.GE.1000	-	-	7172	-	-	16833	-	-	-	-	-	-
	INDUSTRY NACE : 12						INDUSTRIE NACE : 12					
.GE. 10	103715	-	-	-	-	-	-	3519616	-	-	-	:
.GE. 50	103715	-	-	-	-	-	-	3519616	-	-	-	:
10 TO 49	-	-	-	-	-	-	-	-	-	-	-	-
50 TO 99	-	-	-	-	-	-	-	-	-	-	-	-
100 TO 199	:	-	-	-	-	-	-	:	-	-	-	-
200 TO 499	:	-	-	-	-	-	-	3513871	-	-	-	:
500 TO 999	:	-	-	-	-	-	-	-	-	-	-	-
.GE.1000	-	-	-	-	-	-	-	-	-	-	-	:
	INDUSTRY NACE : 13						INDUSTRIE NACE : 13					
.GE. 10	-	:	8256	:	345972	35392	-	3728492	-	7993	-	1766*
.GE. 50	-	:	8297	:	347091	35933	-	3659532	-	7996	-	1794*
10 TO 49	-	-	6457	-	326031	28589	-	4372868	-	:	-	:
50 TO 99	-	-	:	-	378485	-	-	3752315	-	7171	-	1717*
100 TO 199	-	-	:	-	307447	:	-	:	-	8808	-	1449*
200 TO 499	-	:	:	-	340419	27983	-	:	-	-	-	1540*
500 TO 999	-	:	:	-	362124	:	-	:	-	-	-	:
.GE.1000	-	-	:	-	-	37583	-	-	-	:	-	:
	INDUSTRY NACE : 14						INDUSTRIE NACE : 14					
.GE. 10	176720	16508	8899	198587	-	22654	-	4050560	-	7877	211995	2037*
.GE. 50	182124	17001	8953	200538	-	22978	-	4044159	-	:	212478	2080*
10 TO 49	41975	14631	7056	168731	-	19031	-	4280195	-	:	184675	:
50 TO 99	:	17015	:	192025	-	19047	-	4065434	-	5686	200170	:
100 TO 199	:	-	:	:	-	20822	-	4139214	-	:	203879	:
200 TO 499	156813	:	9185	:	-	21063	-	4498006	-	6470	:	1558*
500 TO 999	:	-	9282	:	-	23439	-	3849787	-	:	224678	:
.GE.1000	:	:	:	:	-	:	-	:	-	:	-	:

MONTHLY LABOUR COSTS
MANUAL AND NON-MANUAL WORKERS
IN NATIONAL CURRENCY

COUT MENSUEL DE LA MAIN D'OEUVRE
OUVRIERS ET EMPLOYES
EN MONNAIE NATIONALE

301.15

* BELGIQUE * * BELGIE *	* DANMARK * * DKR *	* DEUTSCH- * LAND * * DM *	* HELLAS * * DRA *	* ESPANA * * PTS *	* FRANCE * * FF *	* IRELAND * * IRL *	* ITALIA * * LIT *	* LUXEM- * BOURG * * LFR *	* NEDER- * LAND * * HFL *	* PORTUGAL * * ESC *	* UNITED * KINGDOM * * UKL *	* ETABLISSEMENTS * OCCUPANT * SALARIES *
INDUSTRY NACE : 15												
144727	-	6872	-	-	20187	-	-	-	-	109522	:	.GE. 10
:	-	:	-	-	20097	-	-	-	-	:	:	.GE. 50
219393	-	:	-	-	25113	-	-	-	-	108904	-	10 A 49
-	-	:	-	-	18401	-	-	-	-	-	-	50 A 99
-	-	:	-	-	17588	-	-	-	-	-	-	100 A 199
-	-	:	-	-	19302	-	-	-	-	:	-	200 A 499
-	-	:	-	-	20981	-	-	-	-	-	-	500 A 999
-	-	-	-	-	20251	-	-	-	-	-	:	.GE. 1000
INDUSTRY NACE : 16												
:	20202	7082	189545	316847	21677	1680	4059674	-	5714	179876	1362	.GE. 10
:	20360	7138	191485	322815	21737	:	4065105	-	5747	180670	1363	.GE. 50
-	18182	5258	174449	246502	17659	:	3612707	-	:	122994	:	10 A 49
-	18613	5784	178200	299759	18231	-	3877717	-	5051	162577	-	50 A 99
-	19164	6545	174257	309230	21932	:	3779733	-	5632	:	:	100 A 199
-	21654	7028	202016	338679	20560	-	3795033	-	5062	:	-	200 A 499
-	:	:	245766	320085	:	:	3893172	-	:	:	-	500 A 999
-	:	:	156371	-	21802	:	4079751	-	:	:	1362	.GE. 1000
INDUSTRY NACE : 17												
90117	-	5166	163398	251096	17399	-	4197073	-	5247	74424	1398	.GE. 10
:	-	5311	169587	273591	18316	-	4298218	-	5248	78039	1398	.GE. 50
:	-	4812	139830	189367	14383	-	3451114	-	5114	63900	-	10 A 49
-	-	4641	168817	203235	15441	-	3695319	-	:	66576	-	50 A 99
-	-	5114	:	224289	17211	-	4090379	-	5035	69236	:	100 A 199
-	-	5921	:	279697	21675	-	:	-	5111	68685	:	200 A 499
-	-	:	:	318458	17966	-	:	-	5392	-	-	500 A 999
-	-	:	-	-	:	-	:	-	5382	:	:	.GE. 1000
INDUSTRY NACE : 21												
:	-	5871	176031	229493	17046	:	3473206	-	-	112142	1190	.GE. 10
-	-	:	176333	232216	17174	:	3493751	-	-	112142	:	.GE. 50
:	-	:	155586	208036	16180	-	:	-	-	-	:	10 A 49
-	-	:	:	199019	17066	-	2769774	-	-	137287	:	50 A 99
-	-	-	187293	225668	17434	-	:	-	-	-	-	100 A 199
-	-	:	:	201233	17077	-	:	-	-	-	:	200 A 499
-	-	-	171130	256899	-	:	:	-	-	-	-	500 A 999
-	-	-	-	-	-	-	-	-	-	-	-	.GE. 1000

301.211

 MONTHLY LABOUR COSTS
 MANUAL AND NON-MANUAL WORKERS
 IN NATIONAL CURRENCY

 COUT MENSUEL DE LA MAIN D'OEUVRE
 OUVRIERS ET EMPLOYES
 EN MONNAIE NATIONALE

* ESTABLISHMENTS * WITH * EMPLOYEES	* BELGIQUE * BELGIE	* DANMARK	* DEUTSCH- * LAND	* HELLAS	* ESPANA	* FRANCE	* IRELAND	* ITALIA	* LUXEM- * BOURG	* NEDER- * LAND	* PORTUGAL	* UNITED * KINGDOM
	* BFR	* DKR	* DM	* DRA	* PTS	* FF	* IRL	* LIT	* LFR	* HFL	* ESC	* UKL
.GE. 10	:	-	:	-	-	17002	-	:	-	-	:	-
.GE. 50	-	-	:	-	-	17189	-	:	-	-	:	-
10 TO 49	:	-	:	-	-	12961	-	-	-	-	-	-
50 TO 99	-	-	:	-	-	16792	-	:	-	-	:	-
100 TO 199	-	-	-	-	-	16974	-	-	-	-	-	-
200 TO 499	-	-	:	-	-	17435	-	-	-	-	-	-
500 TO 999	-	-	-	-	-	-	-	-	-	-	-	-
.GE.1000	-	-	-	-	-	-	-	-	-	-	-	-
.GE. 10	-	-	:	-	-	17095	-	-	-	-	-	-
.GE. 50	-	-	:	-	-	17212	-	-	-	-	-	-
10 TO 49	-	-	:	-	-	:	-	-	-	-	-	-
50 TO 99	-	-	:	-	-	:	-	-	-	-	-	-
100 TO 199	-	-	-	-	-	16585	-	-	-	-	-	-
200 TO 499	-	-	:	-	-	17647	-	-	-	-	-	-
500 TO 999	-	-	-	-	-	-	-	-	-	-	-	-
.GE.1000	-	-	-	-	-	-	-	-	-	-	-	-
.GE. 10	-	-	-	-	-	16789	-	-	-	-	-	-
.GE. 50	-	-	-	-	-	17131	-	-	-	-	-	-
10 TO 49	-	-	-	-	-	:	-	-	-	-	-	-
50 TO 99	-	-	-	-	-	16528	-	-	-	-	-	-
100 TO 199	-	-	-	-	-	:	-	-	-	-	-	-
200 TO 499	-	-	-	-	-	:	-	-	-	-	-	-
500 TO 999	-	-	-	-	-	-	-	-	-	-	-	-
.GE.1000	-	-	-	-	-	-	-	-	-	-	-	-
.GE. 10	120419	16833	5529	207189	237417	16533	1439	3447717	98448	5997	122747	1312*
.GE. 50	120770	16896	5557	219658	244479	16663	1505	3470207	:	6031	124665	1335*
10 TO 49	96274	15660	4473	124101	178667	14966	:	2950878	:	4208	81179	987*
50 TO 99	93164	16545	4990	175469	201678	16439	:	3220399	-	6206	80077	1045*
100 TO 199	99671	16280	4940	144423	218627	15479	-	3253562	-	4779	97440	1103*
200 TO 499	107095	:	5281	180289	235009	16306	-	3352148	-	:	124458	1166*
500 TO 999	112621	:	5468	:	254105	16079	:	3345810	-	:	113227	1262*
.GE.1000	123250	:	5708	:	-	17651	-	3650068	-	:	:	1421*

MONTHLY LABOUR COSTS
MANUAL AND NON-MANUAL WORKERS
IN NATIONAL CURRENCY

COUT MENSUEL DE LA MAIN D'OEUVRE
OUVRIERS ET EMPLOYES
EN MONNAIE NATIONALE

301.221

* BELGIQUE *	* DANMARK *	* DEUTSCH- * LAND *	* HELLAS *	* ESPANA *	* FRANCE *	* IRELAND *	* ITALIA *	* LUXEM- * BOURG *	* NEDER- * LAND *	* PORTUGAL *	* UNITED * KINGDOM *	* ETABLISSEMENTS * OCCUPANT *	* SALARIES *
* BFR *	* DKR *	* DM *	* DRA *	* PTS *	* FF *	* IRL *	* LIT *	* LFR *	* HFL *	* ESC *	* UKL *		
INDUSTRY NACE : 221		INDUSTRIE NACE : 221											
124367	17252	5744	217178	238828	18317	:	3572688	:	:	134212	1446*	.GE.	10
124367	17271	5749	220699	243751	18306	:	3585816	:	:	134861	1451*	.GE.	50
-	16707	4517	:	183730	19854	-	3042843	-	:	66188	:	10	A 49
-	:	5391	:	210357	21758	-	3897235	-	:	89501	:	50	A 99
-	:	5338	:	194626	16491	-	3467383	-	:	:	:	100	A 199
:	:	5505	196710	223274	17843	-	3265566	-	:	141608	-	200	A 499
-	-	6306	:	254013	18673	-	3456369	-	:	:	:	500	A 999
:	:	5724	:	-	18291	-	3706824	-	:	:	1459*	.GE.	1000
INDUSTRY NACE : 224		INDUSTRIE NACE : 224											
119353	15942	5463	236569	233099	16591	:	3277331	86239	5616	89896	1223*	.GE.	10
119379	15958	5489	247468	246990	16636	:	3317753	:	5632	91393	1233*	.GE.	50
116870	:	4250	130488	171786	16060	-	2708194	:	4578	82625	1151*	10	A 49
96212	15958	5383	:	190949	17729	:	3234088	-	:	64218	1156*	50	A 99
111100	-	5055	146584	255828	16518	-	3311154	-	:	109176	1052*	100	A 199
108037	-	5324	:	255080	16644	-	3427159	-	5335	:	1218*	200	A 499
:	-	5410	:	254629	16248	-	3192145	-	5678	:	1309*	500	A 999
122195	-	5716	:	-	16577	-	:	-	-	-	:	.GE.	1000
INDUSTRY NACE : 23		INDUSTRIE NACE : 23											
90541	17043	5196	147679	162447	15109	:	2981965	:	6253	77039	1159*	.GE.	10
97596	17551	5544	164598	167947	16720	:	3011864	:	6667	85802	1177*	.GE.	50
79608	16743	4611	121595	158778	13300	-	2947479	:	:	70435	1091*	10	A 49
83058	:	4951	136265	144587	16589	-	3017759	-	:	76409	1117*	50	A 99
99226	:	:	:	145473	14529	:	2623216	-	-	76625	:	100	A 199
100737	-	4719	:	:	15957	:	3439019	-	:	:	:	200	A 499
-	-	6189	144381	186382	:	:	:	-	:	:	:	500	A 999
-	-	:	216724	-	:	:	-	-	-	-	-	.GE.	1000
INDUSTRY NACE : 24		INDUSTRIE NACE : 24											
92167	17165	4731	151176	178380	14807	1735	2889987	73772	4978	85524	1065*	.GE.	10
96152	17405	4809	177460	206404	15198	1841	2976025	74137	5117	92266	1070*	.GE.	50
75170	16296	4414	111832	144734	13443	1115	2630730	70022	4637	70464	1021*	10	A 49
90472	16184	4719	159760	161199	13804	1215	2819158	-	4757	68898	1010*	50	A 99
86545	17404	4787	146215	205146	15613	-	3004730	-	4744	76610	1093*	100	A 199
100510	17144	4788	181498	226852	15738	1763	3059894	-	5431	106320	1053*	200	A 499
101508	:	4677	:	233731	16017	:	2857776	-	5489	118398	1154*	500	A 999
102570	:	5157	183266	-	14601	:	3164457	-	5362	:	1011*	.GE.	1000

301.247

MONTHLY LABOUR COSTS
MANUAL AND NON-MANUAL WORKERS
IN NATIONAL CURRENCY

COUT MENSUEL DE LA MAIN D'OEUVRE
OUVRIERS ET EMPLOYES
EN MONNAIE NATIONALE

ESTABLISHMENTS WITH EMPLOYEES	BELGIQUE BELGIE	DANMARK DKR	DEUTSCH-LAND DM	HELLAS DRA	ESPANA PTS	FRANCE FF	IRELAND IRL	ITALIA LIT	LUXEMBOURG LFR	NEDERLAND HFL	PORTUGAL ESC	UNITED KINGDOM UKL
	INDUSTRY NACE : 247					INDUSTRIE NACE : 247						
.GE. 10	96643	16265	4828	150124	204931	15197	1800	2978890	-	5304	118155	1157*
.GE. 50	100251	16517	4911	165678	229257	15406	:	3012086	-	5479	123587	1161*
10 TO 49	65950	14266	3929	107026	141307	13356	:	2684302	-	3835	86314	1074*
50 TO 99	:	14977	3900	:	147889	13016	:	2688667	-	4449	83209	:
100 TO 199	73185	:	4479	:	211981	16497	-	2988494	-	:	:	913*
200 TO 499	109299	-	4829	:	240923	16940	:	3169178	-	:	121573	1149*
500 TO 999	:	-	4793	:	256743	16566	:	3094015	-	:	129910	1325*
.GE.1000	105124	:	5420	-	-	14025	:	:	-	:	-	1147*
	INDUSTRY NACE : 248					INDUSTRIE NACE : 248						
.GE. 10	82745	:	4267	147162	158623	12813	869	2902807	-	4689	79543	912*
.GE. 50	85140	:	4282	156408	175090	12757	:	2937011	-	4872	82234	908*
10 TO 49	66888	-	4048	120203	134503	13128	:	2683473	-	:	66303	968*
50 TO 99	73260	-	4305	:	156783	12430	:	2899316	-	:	66421	:
100 TO 199	84425	:	4937	:	175077	12637	-	3018446	-	4930	78505	982*
200 TO 499	89435	:	4240	164799	188217	11290	-	2912562	-	-	88865	826*
500 TO 999	-	-	4124	-	179031	13626	-	2670340	-	-	89466	967*
.GE.1000	-	:	4149	-	-	:	-	:	-	:	:	882*
	INDUSTRY NACE : 25					INDUSTRIE NACE : 25						
.GE. 10	129177	19722	6664	179099	232582	19530	1726	3636494	84482	6589	129872	1359*
.GE. 50	130611	19886	6739	189670	249850	19798	1795	3684405	81907	6682	139715	1365*
10 TO 49	110876	18462	4902	135013	183881	16959	1255	3091571	93553	4683	91387	1194*
50 TO 99	107213	18820	5166	153584	210641	17893	1589	3423680	-	5351	117206	1045*
100 TO 199	107689	19262	5462	155873	239164	19058	1490	3505514	-	5872	149937	1274*
200 TO 499	122639	19563	5749	169912	254189	19437	1810	3764324	-	6116	136913	1190*
500 TO 999	135588	18980	6084	253568	287504	21834	2190	3772374	-	6371	168972	1365*
.GE.1000	144080	:	7303	226214	-	20007	-	3737892	-	7221	140465	1428*
	INDUSTRY NACE : 26					INDUSTRIE NACE : 26						
.GE. 10	102410	-	6292	215525	-	17275	-	3315313	-	:	130448	1457*
.GE. 50	104363	-	:	:	-	17094	-	3315313	-	:	130448	1466*
10 TO 49	83506	-	:	:	-	21358	-	-	-	:	-	:
50 TO 99	173664	-	:	:	-	-	-	:	-	:	-	:
100 TO 199	77261	-	:	:	-	17450	-	:	-	:	:	:
200 TO 499	:	-	:	:	-	20415	-	3159026	-	:	:	:
500 TO 999	-	-	:	:	-	:	-	3687912	-	:	:	:
.GE.1000	-	-	6182	:	-	:	-	3193499	-	:	-	:

MONTHLY LABOUR COSTS
MANUAL AND NON-MANUAL WORKERS
IN NATIONAL CURRENCYCOUT MENSUEL DE LA MAIN D'OEUVRE
OUVRIERS ET EMPLOYES
EN MONNAIE NATIONALE

301.3

* BELGIQUE * * BELGIE *	* DANMARK * * DKR *	* DEUTSCH- * LAND * * DM *	* HELLAS * * DRA *	* ESPANA * * PTS *	* FRANCE * * FF *	* IRELAND * * IRL *	* ITALIA * * LIT *	* LUXEM- * BOURG * * LFR *	* NEDER- * LAND * * HFL *	* PORTUGAL * * ESC *	* UNITED * KINGDOM * * UKL *	* ETABLISSEMENTS * OCCUPANT * * SALARIES *	* * * *	
INDUSTRY NACE : 3												INDUSTRIE NACE : 3		
96496	16891	5374	148439	197389	15718	1195	3173630	83923	4974	98850	1165*	.GE. 10	*	
98844	16843	5469	165292	215806	16084	1227	3218746	87938	5144	107157	1196*	.GE. 50	*	
79287	17026	4375	117901	156369	13977	992	2800906	67684	4327	72839	998*	10 A 49	*	
88356	16930	4607	125723	192112	14087	1140	3014458	-	4593	85433	1074*	50 A 99	*	
89341	16432	4708	138865	216260	14564	1135	3099111	-	4723	88764	1060*	100 A 199	*	
100361	16765	4968	167133	213665	15240	1209	3122535	-	4831	106063	1091*	200 A 499	*	
96782	18007	5089	175140	224159	16397	1375	3174906	-	:	107413	1133*	500 A 999	*	
101722	16361	5989	219675	-	17991	1295	3396814	-	:	138007	1310*	.GE.1000	*	
INDUSTRY NACE : 31												INDUSTRIE NACE : 31		
87685	16254	4692	144455	177290	13755	1218	3085476	81280	4446	83076	993*	.GE. 10	*	
91886	16236	4787	160537	204350	13811	1320	3182972	88540	4646	90804	1045*	.GE. 50	*	
78253	16276	4286	105827	150280	13644	1018	2719422	65343	4124	68421	894*	10 A 49	*	
81946	16047	4432	130643	189153	13675	1060	2914394	-	4488	82248	1097*	50 A 99	*	
86174	16116	4469	131509	200420	13374	1281	2973732	-	4557	80817	910*	100 A 199	*	
109366	16033	4749	167383	218128	13163	:	3002693	-	4562	96503	1019*	200 A 499	*	
94004	:	4891	177004	214296	14735	:	3035955	-	:	79643	1155*	500 A 999	*	
91099	:	5407	189260	-	17058	-	3974142	-	:	:	1065*	.GE.1000	*	
INDUSTRY NACE : 311												INDUSTRIE NACE : 311		
89332	15431	4908	125961	165428	13283	:	3209014	100169	4230	87032	1006*	.GE. 10	*	
94979	15213	4964	:	195499	13321	:	3274484	:	4352	91413	1043*	.GE. 50	*	
66294	15780	4158	113694	149143	13004	:	2914937	:	3751	78109	905*	10 A 49	*	
89987	14739	4349	:	185485	12323	:	3128588	-	:	89985	1008*	50 A 99	*	
85596	15457	4647	-	186502	12822	-	2991673	-	4200	90780	912*	100 A 199	*	
:	:	4883	:	209073	12679	-	3172094	-	4325	82003	1072*	200 A 499	*	
108459	-	4968	-	234469	14366	-	:	-	:	:	1084*	500 A 999	*	
-	-	5364	-	-	15574	-	:	-	-	:	:	.GE.1000	*	
INDUSTRY NACE : 314												INDUSTRIE NACE : 314		
77008	16837	4922	143434	174074	13469	1172	2879517	76253	4461	81393	1153*	.GE. 10	*	
76799	16805	5146	164521	216423	13186	1194	2966560	84149	4711	88730	1059*	.GE. 50	*	
77151	16893	4499	119289	138674	13804	1143	2659677	62559	4230	68123	1297*	10 A 49	*	
76769	16196	4630	141172	197674	12703	1040	2908731	-	4658	84932	:	50 A 99	*	
72365	16838	4993	-	202081	13331	1301	2935549	-	4650	99259	:	100 A 199	*	
86822	17143	5598	-	278367	14149	-	3014233	-	:	73612	:	200 A 499	*	
-	-	5805	:	218524	:	-	2719809	-	:	-	:	500 A 999	*	
-	-	5672	-	-	-	-	:	-	-	-	-	.GE.1000	*	

301.316

 MONTHLY LABOUR COSTS
 MANUAL AND NON-MANUAL WORKERS
 IN NATIONAL CURRENCY

 COUT MENSUEL DE LA MAIN D'OEUVRE
 OUVRIERS ET EMPLOYES
 EN MONNAIE NATIONALE

* ESTABLISHMENTS * WITH * EMPLOYEES	* BELGIQUE * * BELGIE *	* DANMARK *	* DEUTSCH- * LAND	* HELLAS *	* ESPANA *	* FRANCE *	* IRELAND *	* ITALIA *	* LUXEM- * BOURG	* NEDER- * LAND	* PORTUGAL *	* UNITED * KINGDOM
*	* BFR *	* DKR *	* DM *	* DRA *	* PTS *	* FF *	* IRL *	* LIT *	* LFR *	* HFL *	* ESC *	* UKL *
*	*											*
*	*	INDUSTRY NACE : 316				INDUSTRIE NACE : 316				*	*	*
* .GE. 10	* 84595	* 15924	* 4412	* 147607	* 189786	* 13535	* 1256	* 2894866	* 74726	* 4460	* 82130	* 986*
* .GE. 50	* 86856	* 16115	* 4484	* 160194	* 205433	* 13655	* 1369	* 2954127	* :	* 4656	* 89857	* 1068*
* 10 TO 49	* 74075	* 15605	* 3975	* 98005	* 159773	* 13026	* 969	* 2628402	* :	* 3829	* 66632	* 835*
* 50 TO 99	* 79474	* 17301	* 4160	* 132267	* 188223	* 14012	* 1140	* 2783782	* -	* 4255	* 78274	* 1197*
* 100 TO 199	* 86784	* 15896	* 4188	* 132846	* 208433	* 12376	* :	* 2969984	* -	* 4399	* 75122	* 883*
* 200 TO 499	* 100534	* 15352	* 4543	* 163480	* 212043	* 13574	* :	* 2884715	* -	* 4710	* 97153	* 996*
* 500 TO 999	* 88730	* -	* 4707	* 175576	* 208644	* 14614	* -	* 2972340	* -	* :	* 61466	* 1205*
* .GE. 1000	* 85360	* :	* 4817	* 189260	* -	* 14551	* -	* :	* -	* :	* :	* :
*	*	INDUSTRY NACE : 32				INDUSTRIE NACE : 32				*	*	*
* .GE. 10	* 96981	* 16665	* 5345	* 124637	* 206383	* 15000	* 1167	* 3221750	* 99470	* 4900	* 87131	* 1088*
* .GE. 50	* 100588	* 16499	* 5428	* 144894	* 224538	* 15246	* 1223	* 3273644	* 101711	* 5040	* 93629	* 1124*
* 10 TO 49	* 82084	* 17211	* 4644	* 107135	* 168179	* 14332	* 1000	* 2938300	* 74215	* 4585	* 73221	* 996*
* 50 TO 99	* 94627	* 17299	* 5008	* 113902	* 207755	* 15332	* 1199	* 3159204	* -	* 4701	* 84677	* 1043*
* 100 TO 199	* 93455	* 17112	* 5072	* :	* 233815	* 14440	* 1201	* 3204403	* -	* 5020	* 91606	* 1081*
* 200 TO 499	* 97227	* 17249	* 5441	* 170727	* 223512	* 15170	* :	* 3326167	* -	* 5191	* 98334	* 1128*
* 500 TO 999	* 96213	* 18011	* 5424	* :	* 196108	* 16563	* :	* 3402394	* -	* :	* 102418	* 1137*
* .GE. 1000	* 113959	* :	* 5697	* -	* -	* 15465	* -	* 3321284	* -	* :	* :	* 1190*
*	*	INDUSTRY NACE : 33				INDUSTRIE NACE : 33				*	*	*
* .GE. 10	* 114394	* 20182	* 7376	* -	* 241738	* 26788	* 1437	* 3770160	* 64289	* 5750	* -	* 1617*
* .GE. 50	* 114405	* 20146	* 7458	* -	* 238261	* 27334	* 1439	* 3775570	* 63017	* :	* -	* 1621*
* 10 TO 49	* 114348	* 20333	* 4595	* -	* 279122	* 19997	* 1380	* 3128241	* 69783	* :	* -	* 1548*
* 50 TO 99	* :	* 21361	* 5402	* -	* 264884	* 22002	* 1641	* :	* -	* -	* -	* 1543*
* 100 TO 199	* 90140	* :	* 5154	* -	* :	* 26686	* 447	* 3779329	* -	* :	* -	* 1378*
* 200 TO 499	* :	* :	* 5755	* -	* :	* 24823	* 1435	* 3949672	* -	* -	* -	* 1705*
* 500 TO 999	* :	* :	* 5663	* -	* :	* 25314	* :	* 3479623	* -	* -	* -	* 1271*
* .GE. 1000	* -	* -	* 8042	* -	* -	* 30407	* :	* 3794316	* -	* :	* -	* 1670*
*	*	INDUSTRY NACE : 34				INDUSTRIE NACE : 34				*	*	*
* .GE. 10	* 94517	* 17653	* 5330	* 150482	* 192727	* 16387	* 1114	* 3139202	* -	* 5337	* 118653	* 1129*
* .GE. 50	* 95224	* 17430	* 5385	* 156105	* 209812	* 16642	* 1135	* 3159583	* -	* 5404	* 124075	* 1135*
* 10 TO 49	* 77421	* 18670	* 4261	* 141419	* 158932	* 14218	* 863	* 2762901	* -	* 4413	* 82841	* 1067*
* 50 TO 99	* 90765	* 17377	* 4376	* 127882	* 185887	* 13457	* 1056	* 2982841	* -	* :	* 113934	* 1006*
* 100 TO 199	* 88771	* 15638	* 4580	* 147233	* 196361	* 15713	* 1140	* 3151876	* -	* :	* 120924	* 1045*
* 200 TO 499	* 100868	* 16974	* 4623	* 161764	* 204402	* 15940	* 1117	* 2985531	* -	* :	* 131813	* 1006*
* 500 TO 999	* 98259	* 18530	* 4736	* 189264	* 227570	* 16372	* :	* 3185561	* -	* :	* 129717	* 1060*
* .GE. 1000	* 94042	* :	* 5882	* -	* -	* 19405	* :	* 3296513	* -	* :	* 119661	* 1233*

MONTHLY LABOUR COSTS
MANUAL AND NON-MANUAL WORKERS
IN NATIONAL CURRENCYCOUT MENSUEL DE LA MAIN D'OEUVRE
OUVRIERS ET EMPLOYES
EN MONNAIE NATIONALE

301.35

* BELGIQUE * BELGIE	* DANMARK * DKR	* DEUTSCH- * LAND * DM	* HELLAS * DRA	* ESPANA * PTS	* FRANCE * FF	* IRELAND * IRL	* ITALIA * LIT	* LUXEM- * BOURG * LFR	* NEDER- * LAND * HFL	* PORTUGAL * ESC	* UNITED * KINGDOM * UKL	* ETABLISSEMENTS * OCCUPANT * SALARIES	* .GE.	* 10	* 50	* 10	* A	* 49	* 99	* 199	* 499	* 999	* 1000	
INDUSTRY NACE : 35												INDUSTRIE NACE : 35												
103648	15755	5877	118706	214276	14550	884	3157368	-	4847	115514	1245*	.GE.	10											
104499	15797	5895	126836	217330	14570	848	3171275	-	4969	116904	1259*	.GE.	50											
74810	15636	4087	104392	160027	14128	:	2707897	-	4023	104829	889*	10	A	49										
84643	16249	4417	:	200324	12028	:	2925307	-	4088	72437	1230*	50	A	99										
84120	15611	4408	:	207020	14027	-	3008070	-	4288	89765	1101*	100	A	199										
90468	16210	4625	:	198113	13723	:	3029173	-	-	123138	1031*	200	A	499										
91543	:	4966	:	220007	13826	-	3148634	-	-	113693	1160*	500	A	999										
106251	-	6091	-	-	15035	-	3213302	-	-	:	1331*	.GE.	1000											
INDUSTRY NACE : 351												INDUSTRIE NACE : 351												
109241	-	6321	138898	-	15282	-	3198392	-	5273	135868	1352*	.GE.	10											
109277	-	6324	:	-	15256	-	3198950	-	5273	136975	1355*	.GE.	50											
83901	-	5113	:	-	18195	-	3050057	-	-	76643	:	10	A	49										
:	-	5498	-	-	15837	-	3063866	-	:	65780	:	50	A	99										
:	-	5379	-	-	17266	-	:	-	:	:	:	100	A	199										
:	-	5774	-	-	15915	-	2718660	-	:	144882	1091*	200	A	499										
:	-	5548	-	-	16632	-	:	-	-	119775	1260*	500	A	999										
109720	-	6342	-	-	15129	-	3196958	-	:	:	1359*	.GE.	1000											
INDUSTRY NACE : 36												INDUSTRIE NACE : 36												
96375	17532	6027	194007	213689	19104	1420	3231765	-	5086	127678	1292*	.GE.	10											
99633	17742	6076	218950	218216	19491	1485	3251782	-	5210	132845	1301*	.GE.	50											
74787	16443	4249	116260	163885	13451	:	2762390	-	4379	68455	843*	10	A	49										
83144	16399	4367	141604	175618	14122	:	2902232	-	4466	82310	1108*	50	A	99										
85585	18269	4772	:	221104	14557	:	3074824	-	4598	93058	1373*	100	A	199										
108409	:	5176	:	213929	19713	-	2982703	-	4884	96213	1175*	200	A	499										
:	:	5868	-	221368	18658	-	2965843	-	:	:	1386*	500	A	999										
103568	:	6482	:	-	20863	-	3507806	-	:	148382	1305*	.GE.	1000											
INDUSTRY NACE : 361												INDUSTRIE NACE : 361												
81560	17724	5836	172995	-	13882	:	3116646	-	5051	135809	1315*	.GE.	10											
85827	17915	5897	196570	-	14226	:	3438669	-	5107	139898	1356*	.GE.	50											
73714	16622	4470	116612	-	12845	:	2696676	-	4810	73292	829*	10	A	49										
80167	15756	4777	138670	-	13508	:	3099953	-	4524	113757	1068*	50	A	99										
:	19989	5234	:	-	12863	:	:	-	4835	97705	:	100	A	199										
88064	:	5035	:	-	13061	-	:	-	4961	92796	1395*	200	A	499										
-	:	5481	-	-	15357	-	-	-	:	:	:	500	A	999										
-	:	6342	:	-	:	-	-	-	:	148382	1352*	.GE.	1000											

301.364

MONTHLY LABOUR COSTS
MANUAL AND NON-MANUAL WORKERS
IN NATIONAL CURRENCYCOUT MENSUEL DE LA MAIN D'OEUVRE
OUVRIERS ET EMPLOYES
EN MONNAIE NATIONALE

* ESTABLISHMENTS * WITH * EMPLOYEES	* BELGIQUE * BELGIE	* DANMARK * DKR	* DEUTSCH- * LAND * DM	* HELLAS * DRA	* ESPANA * PTS	* FRANCE * FF	* IRELAND * IRL	* ITALIA * LIT	* LUXEM- * BOURG * LFR	* NEDER- * LAND * HFL	* PORTUGAL * ESC	* UNITED * KINGDOM * UKL
INDUSTRY NACE : 364												
.GE. 10	107890	:	6633	:	-	21250	:	3348869	-	:	-	1300*
.GE. 50	107890	-	6644	:	-	21353	:	3353160	-	:	-	1300*
10 TO 49	-	:	4930	-	-	15655	:	2814741	-	:	-	-*
50 TO 99	:	-	5063	-	-	16014	:	:	-	:	-	1212*
100 TO 199	:	-	5438	-	-	16760	:	-	-	:	-	1482*
200 TO 499	:	-	5962	-	-	23307	-	2877660	-	-	-	1126*
500 TO 999	:	-	6482	-	-	20238	-	2968224	-	-	-	1330*
.GE.1000	:	-	6767	:	-	21889	-	3516836	-	:	-	1307*
INDUSTRY NACE : 37												
.GE. 10	87949	16561	4643	119591	249825	13729	1169	3037679	-	4536	80088	1169*
.GE. 50	90901	16275	4798	127045	262338	13868	1184	3098520	-	4699	82597	1132*
10 TO 49	78994	18472	4164	105527	190803	13410	1002	2755205	-	4264	68641	1393*
50 TO 99	:	16168	4454	:	197418	12448	1129	2958797	-	4572	81374	1040*
100 TO 199	101710	16109	4296	:	233655	13926	1138	2901653	-	4374	:	1029*
200 TO 499	88452	16175	4547	:	224911	14185	1196	3308589	-	:	82083	1070*
500 TO 999	-	:	4860	-	329404	13313	1190	3097501	-	:	83482	985*
.GE.1000	-	-	5238	-	-	:	-	-	-	-	-	1448*
INDUSTRY NACE : 41/42												
.GE. 10	85780	15997	4466	125897	177019	13384	1397	3036590	66672	5034	81692	1011*
.GE. 50	90643	16122	4642	129299	192337	13824	1444	3107757	68824	5301	92088	1042*
10 TO 49	71910	14688	3663	116365	150373	12036	959	2733165	59950	3915	60671	717*
50 TO 99	82205	15017	4110	121235	159182	12444	1034	2980124	-	4531	73703	898*
100 TO 199	89945	15688	4273	132849	182818	13318	1168	3089067	-	4777	87279	1005*
200 TO 499	89825	16008	4652	120938	201598	13875	1441	3126673	-	5039	103649	1005*
500 TO 999	95725	16401	5188	146066	230482	14879	:	3009030	-	5650	126222	1087*
.GE.1000	101319	:	5110	:	-	16003	:	3413925	-	5832	:	1056*
INDUSTRY NACE : 411-23												
.GE. 10	83604	15745	4162	118544	162381	12868	1213	3063953	58854	4904	76481	965*
.GE. 50	89223	15838	4325	120680	174079	13258	1246	3152815	59705	5186	85758	995*
10 TO 49	71359	14736	3480	113994	144518	11720	951	2704564	56791	3899	59781	709*
50 TO 99	81324	15021	3845	113556	147291	12163	1017	2938681	-	4503	72404	885*
100 TO 199	86312	15657	4077	133959	168728	12914	1113	3106293	-	4723	83574	986*
200 TO 499	88481	15832	4357	113660	182596	13554	1295	3173280	-	4967	98098	940*
500 TO 999	99122	16357	4460	140481	210979	14042	:	3203129	-	5556	104560	1028*
.GE.1000	:	:	4863	-	-	14558	:	3413925	-	5735	:	1016*

MONTHLY LABOUR COSTS
MANUAL AND NON-MANUAL WORKERS
IN NATIONAL CURRENCY

COUT MENSUEL DE LA MAIN D'OEUVRE
OUVRIERS ET EMPLOYES
EN MONNAIE NATIONALE

301.424-28

* BELGIQUE * DANMARK * DEUTSCH- * HELLAS * ESPANA * FRANCE * IRELAND * ITALIA * LUXEM- * NEDER- * PORTUGAL * UNITED * ETABLISSEMENTS * * BELGIE * * LAND * * * * * * * * * * * * * KINGDOM * OCCUPANT * * * * * * * * * * * * * * * * * * SALARIES * * BFR * * DKR * * DM * * DRA * * PTS * * FF * * IRL * * LIT * * LFR * * HFL * * ESC * * UKL * *															
INDUSTRY NACE : 424-28													INDUSTRIE NACE : 424-28		
92100	17579	5256	151056	230450	17164	2254	3277581	81965	5868	105458	1164*	.GE.	10		
93279	17894	5396	154957	248768	17821	:	3374745	83598	5915	116214	1176*	.GE.	50		
80050	14244	4509	133682	183656	14983	:	2935765	72368	4570	68361	873*	10	A	49	
87851	14831	4812	143975	220980	14929	:	3213108	-	5097	78400	972*	50	A	99	
92728	16430	5089	141284	243683	17420	:	3440352	-	5335	103203	1140*	100	A	199	
94578	17611	5477	169393	248886	19757	:	3507436	-	5424	138871	1202*	200	A	499	
:	:	6097	:	286613	18874	:	:	-	:	:	1337*	500	A	999	
95743	:	:	-	-	17667	:	-	-	:	:	1062*	.GE.	1000		
INDUSTRY NACE : 429													INDUSTRIE NACE : 429		
94580	15347	6261	133767	242050	:	1949	2206836	-	5770	127409	1548*	.GE.	10		
95908	15387	6330	134466	243952	:	:	2218944	-	:	127458	1549*	.GE.	50		
74776	15121	3446	115282	219910	-	:	1748031	-	:	124432	:	10	A	49	
65744	-	3806	115532	219214	-	-	2055944	-	:	-	-	50	A	99	
111731	:	3184	117245	224781	-	:	2136131	-	5017	119286	:	100	A	199	
93638	11766	5648	136114	246983	-	:	2037981	-	5539	-	1989*	200	A	499	
:	:	6901	:	244700	:	:	2434968	-	:	:	1466*	500	A	999	
-	:	7085	:	-	:	-	-	-	:	-	1494*	.GE.	1000		
INDUSTRY NACE : 43													INDUSTRIE NACE : 43		
65470	14433	3875	122378	146769	11701	961	2534302	-	4355	62349	763*	.GE.	10		
66966	14399	3944	127305	154227	11590	975	2565774	-	4539	63169	764*	.GE.	50		
58060	14505	3269	101758	130548	12167	878	2397198	-	3669	55559	762*	10	A	49	
62226	13456	3680	113962	150560	10751	845	2552353	-	4230	60526	748*	50	A	99	
64795	13527	3759	122816	132382	11070	1004	2585289	-	4072	62132	807*	100	A	199	
66844	15524	3970	127992	153633	11818	956	2603512	-	4738	61403	765*	200	A	499	
70114	:	4117	134741	190158	12119	1082	2561016	-	:	62900	763*	500	A	999	
74860	-	4175	146389	-	16892	-	2406165	-	:	69641	730*	.GE.	1000		
INDUSTRY NACE : 431													INDUSTRIE NACE : 431		
63916	:	3855	130406	-	12811	1037	2639917	-	4660	59062	793*	.GE.	10		
64729	:	3860	132626	-	12974	1089	2639552	-	4509	58788	787*	.GE.	50		
52502	-	3744	110235	-	12133	857	2641498	-	5110	62031	835*	10	A	49	
49514	:	:	115253	-	11008	687	2612162	-	:	54334	796*	50	A	99	
77884	:	3805	126357	-	11292	:	2712987	-	4104	62212	799*	100	A	199	
66126	-	3778	131244	-	13183	-	2780204	-	:	58077	788*	200	A	499	
:	-	3922	142797	-	13113	:	:	-	-	61850	774*	500	A	999	
-	-	:	146389	-	:	-	:	-	-	:	-	.GE.	1000		

EUROSTAT: LABOUR COST SURVEY 1988

301.432

MONTHLY LABOUR COSTS
MANUAL AND NON-MANUAL WORKERS
IN NATIONAL CURRENCYCOUT MENSUEL DE LA MAIN D'OEUVRE
OUVRIERS ET EMPLOYES
EN MONNAIE NATIONALE

* ESTABLISHMENTS * WITH * EMPLOYEES	* BELGIQUE * BELGIE	* DANMARK	* DEUTSCH- * LAND	* HELLAS	* ESPANA	* FRANCE	* IRELAND	* ITALIA	* LUXEM- * BOURG	* NEDER- * LAND	* PORTUGAL	* UNITED * KINGDOM
	* BFR	* DKR	* DM	* DRA	* PTS	* FF	* IRL	* LIT	* LFR	* HFL	* ESC	* UKL
		INDUSTRY	NACE : 432			INDUSTRIE	NACE : 432					
.GE. 10	68597	:	3900	-	-	11181	1080	2425311	-	4492	65620	778*
.GE. 50	68411	:	3929	-	-	11271	1096	2440470	-	4585	65914	780*
10 TO 49	70228	-	3385	-	-	10666	795	2276778	-	:	56313	:
50 TO 99	66269	:	3922	-	-	12176	853	2406228	-	:	66655	658*
100 TO 199	59720	-	3678	-	-	11326	:	2436192	-	4188	63930	811*
200 TO 499	60832	:	3919	-	-	10696	:	2466523	-	:	63112	700*
500 TO 999	:	-	3992	-	-	11006	:	2570380	-	:	63675	765*
.GE.1000	:	-	4242	-	-	:	-	:	-	:	71940	:
		INDUSTRY	NACE : 436			INDUSTRIE	NACE : 436					
.GE. 10	44443	13200	3547	104021	122621	10434	768	2240587	-	3279	59295	684*
.GE. 50	45937	13006	3689	109429	131322	10556	787	2270384	-	3365	60913	694*
10 TO 49	42618	13416	2871	93526	108011	9884	645	2168673	-	:	52491	593*
50 TO 99	45279	12958	3432	93987	126137	9320	706	2306741	-	3840	59868	631*
100 TO 199	44349	13062	3551	110548	114373	9943	:	2267143	-	3189	60779	879*
200 TO 499	44182	-	3659	116466	146392	10522	:	2218755	-	3285	59912	652*
500 TO 999	53214	-	3948	:	135336	11150	:	:	-	-	64367	665*
.GE.1000	-	-	:	-	-	:	-	-	-	-	-	:
		INDUSTRY	NACE : 44			INDUSTRIE	NACE : 44					
.GE. 10	68254	14730	3394	122240	151834	11336	786	2435280	-	3509	66141	848*
.GE. 50	75286	14387	3515	145271	177846	11807	869	2521709	-	4202	73659	951*
10 TO 49	56321	15300	3111	106421	126808	10722	580	2259559	-	:	58588	659*
50 TO 99	:	:	3489	:	153791	10889	684	2431003	-	:	68305	952*
100 TO 199	84614	:	3457	:	180302	11736	924	2485517	-	:	76871	:
200 TO 499	67981	-	3586	:	195623	10492	-	2552256	-	:	:	:
500 TO 999	-	-	-	-	-	-	-	-	-	-	-	-
.GE.1000	-	-	-	-	-	-	-	-	-	-	-	-
		INDUSTRY	NACE : 45			INDUSTRIE	NACE : 45					
.GE. 10	51948	12570	3296	92489	127817	10109	667	2139389	85727	3174	56931	630*
.GE. 50	54788	12551	3440	95684	134606	10005	675	2215763	94644	3347	59723	650*
10 TO 49	48106	12590	2787	88153	123773	10316	623	1930587	41968	2852	51121	527*
50 TO 99	49610	12503	3193	90213	113182	9329	636	2023597	-	3231	56666	640*
100 TO 199	54920	12885	3412	95124	118588	10119	717	2171797	-	3762	59739	614*
200 TO 499	59892	11348	3454	101332	132811	10226	660	2264567	-	3136	62278	709*
500 TO 999	58351	:	3755	:	190987	10653	-	2494006	-	-	60491	659*
.GE.1000	-	-	:	-	-	10177	-	:	-	-	-	582*

MONTHLY LABOUR COSTS
MANUAL AND NON-MANUAL WORKERS
IN NATIONAL CURRENCYCOUT MENSUEL DE LA MAIN D'OEUVRE
OUVRIERS ET EMPLOYES
EN MONNAIE NATIONALE

301.451/52

* BELGIQUE * * BELGIE *	* DANMARK * * DKR *	* DEUTSCH- * LAND * * DM *	* HELLAS * * DRA *	* ESPANA * * PTS *	* FRANCE * * FF *	* IRELAND * * IRL *	* ITALIA * * LIT *	* LUXEM- * BOURG * * LFR *	* NEDER- * LAND * * HFL *	* PORTUGAL * * ESC *	* UNITED * KINGDOM * * UKL *	* ETABLISSEMENTS * OCCUPANT * * SALARIES *	* .GE. 10 *	* .GE. 50 *	* 10 A 49 *	* 50 A 99 *	* 100 A 199 *	* 200 A 499 *	* 500 A 999 *	* .GE.1000 *	
INDUSTRY NACE : 451/52												INDUSTRIE NACE : 451/52									
59363	14478	3403	106298	112286	10209	-	2128891	-	3715	59343	780*	.GE.	10								
58577	14593	3511	114923	125157	10273	-	2164606	-	:	63513	781*	.GE.	50								
61618	13888	2661	100605	107666	9835	-	2064000	-	:	51261	:	10	A	49							
58219	:	3136	115660	118365	9601	-	2101955	-	3765	61387	824*	50	A	99							
59315	:	:	105505	144520	9910	-	2194504	-	3724	65663	:	100	A	199							
:	-	3465	:	138881	10528	-	2176366	-	:	64991	890*	200	A	499							
-	:	3779	-	-	12151	-	:	-	-	61139	690*	500	A	999							
-	-	:	-	-	:	-	-	-	-	-	:	.	GE.	1000							
INDUSTRY NACE : 453/54												INDUSTRIE NACE : 453/54									
51156	11933	3246	90444	131621	10037	651	2141319	34012	2987	56001	579*	.GE.	10								
54089	11610	3398	93633	136134	9875	:	2230191	:	3215	58308	595*	.GE.	50								
47165	12191	2709	85220	128612	10296	:	1829498	:	2585	51064	512*	10	A	49							
47904	11753	3135	86665	111371	9164	:	1974269	-	3033	54576	607*	50	A	99							
54216	:	3466	93458	116216	10194	:	2162707	-	3784	57273	585*	100	A	199							
60017	11348	3437	99906	132014	10091	:	2282671	-	3081	61409	621*	200	A	499							
:	:	:	:	190987	9776	-	2482663	-	-	60305	619*	500	A	999							
-	-	:	-	-	:	-	:	-	-	-	540*	.	GE.	1000							
INDUSTRY NACE : 46												INDUSTRIE NACE : 46									
74293	14741	4252	111497	119253	11471	986	2485218	59219	4052	58683	1023*	.GE.	10								
75603	15028	4440	147544	141663	11743	1038	2623924	:	4076	65299	1032*	.GE.	50								
72698	14436	3800	97004	110705	11151	911	2307236	:	4034	52958	1008*	10	A	49							
71021	14050	4149	133566	130129	11092	1007	2490681	-	3973	58444	1073*	50	A	99							
78206	15551	4302	154566	148813	12087	1074	2638411	-	4201	68377	1022*	100	A	199							
79843	15445	4538	:	160633	12158	-	2967748	-	:	75860	967*	200	A	499							
:	:	4902	:	:	11803	-	:	-	:	:	1055*	500	A	999							
-	:	4540	:	-	:	-	-	-	-	:	.	GE.	1000								
INDUSTRY NACE : 47												INDUSTRIE NACE : 47									
99166	20834	5144	140725	205800	16257	1541	3543781	92937	5324	110794	1305*	.GE.	10								
103070	20581	5294	152301	225901	16523	1641	3718187	97926	5559	128722	1365*	.GE.	50								
85962	21367	4519	111319	179855	15646	1136	2736293	76397	4651	76427	1115*	10	A	49							
94557	19551	4795	126644	196260	14254	1395	3154455	-	4923	94014	1202*	50	A	99							
99960	20447	4881	143467	215534	15328	1577	3380105	-	5283	115415	1223*	100	A	199							
101712	19614	5121	159492	234872	16876	1637	3715428	-	5660	141472	1282*	200	A	499							
114277	21572	5758	:	264616	20104	1958	3862287	-	:	186446	1290*	500	A	999							
:	:	6145	:	-	19229	-	4521252	-	:	:	1811*	.	GE.	1000							

MONTHLY LABOUR COSTS
MANUAL AND NON-MANUAL WORKERS
IN NATIONAL CURRENCYCOUT MENSUEL DE LA MAIN D'OEUVRE
OUVRIERS ET EMPLOYES
EN MONNAIE NATIONALE

301.481

* BELGIQUE * * BELGIE *	* DANMARK * * DKR *	* DEUTSCH- * LAND *	* HELLAS * * DRA *	* ESPANA * * PTS *	* FRANCE * * FF *	* IRELAND * * IRL *	* ITALIA * * LIT *	* LUXEM- * BOURG *	* LFR *	* NEDER- * LAND *	* HFL *	* PORTUGAL * * ESC *	* UNITED * * KINGDOM * * UKL *	* ETABLISSEMENTS * OCCUPANT * * SALARIES *	
INDUSTRY NACE : 481														INDUSTRIE NACE : 481	
96236	15986	5013	188943	219918	14239	1411	3301612	-	5129	96994	1110*	.GE.	10		
97863	16521	5059	214884	231173	14322	:	3332383	-	5156	102521	1128*	.GE.	50		
80052	13895	3841	97763	165508	13244	:	2765780	-	4502	69817	892*	10	A	49	
88867	:	4399	:	179831	13672	:	2806847	-	4686	80487	819*	50	A	99	
:	-	4431	:	175061	12490	:	2887917	-	:	85493	865*	100	A	199	
96755	-	4658	-	210374	14417	-	3199561	-	4795	74277	957*	200	A	499	
:	:	4798	:	252476	13247	:	3354750	-	:	:	:	500	A	999	
107293	-	5279	-	-	14844	-	3582217	-	:	:	1262*	.GE.	1000		
INDUSTRY NACE : 483														INDUSTRIE NACE : 483	
87446	16160	4307	115686	181296	12614	1100	3043529	-	4691	78338	954*	.GE.	10		
92495	16586	4397	124500	207429	12810	1140	3175552	-	4981	82680	951*	.GE.	50		
71140	15274	3849	101653	155765	12013	976	2598128	-	4084	68603	965*	10	A	49	
87151	15764	3984	112384	179177	12787	1054	2807611	-	4476	74324	926*	50	A	99	
96220	16858	4103	128890	212568	12904	1301	3024279	-	4694	81676	895*	100	A	199	
93640	16613	4393	153706	222325	12076	1002	3198793	-	5150	85640	1027*	200	A	499	
94035	:	4812	-	-	13894	-	-	-	:	:	1077*	500	A	999	
-	-	4978	-	-	:	-	3683145	-	:	-	:	.GE.	1000		
INDUSTRY NACE : 49														INDUSTRIE NACE : 49	
55549	16123	4013	102101	157441	12835	1057	2590554	-	4243	67301	993*	.GE.	10		
63214	16019	4075	:	178254	13061	1113	2675661	-	4198	69475	956*	.GE.	50		
51402	16327	3808	99571	141669	12442	879	2429004	-	4296	64614	1076*	10	A	49	
62079	15381	3928	:	163410	13711	:	2552872	-	4186	66162	803*	50	A	99	
64154	13567	3970	:	166310	12612	:	2570474	-	:	63156	823*	100	A	199	
:	:	4018	-	158221	13603	-	2798776	-	:	79786	900*	200	A	499	
-	:	:	-	-	11764	-	-	-	:	-	1109*	500	A	999	
-	:	:	-	-	:	-	-	-	-	-	-*	.GE.	1000		
INDUSTRY NACE : 50														INDUSTRIE NACE : 50	
78157	18335	4504	-	157644	13367	1281	3082845	61704	4817	73064	1094*	.GE.	10		
81734	18919	4801	-	178738	14111	-	3224400	63115	5077	78715	1131*	.GE.	50		
73210	17868	4184	-	141027	12357	-	2840965	59657	4537	62841	979*	10	A	49	
76093	18138	4545	-	156453	13173	-	3027309	-	4774	68158	1033*	50	A	99	
84244	18903	4659	-	181944	13325	-	3271405	-	5037	74571	1220*	100	A	199	
81253	18872	4966	-	189514	14322	-	3345210	-	5345	72746	1044*	200	A	499	
92646	19427	5242	-	223792	14685	-	3305087	-	5584	86053	1113*	500	A	999	
67498	:	5407	-	-	15119	-	-	-	5175	93326	1207*	.GE.	1000		

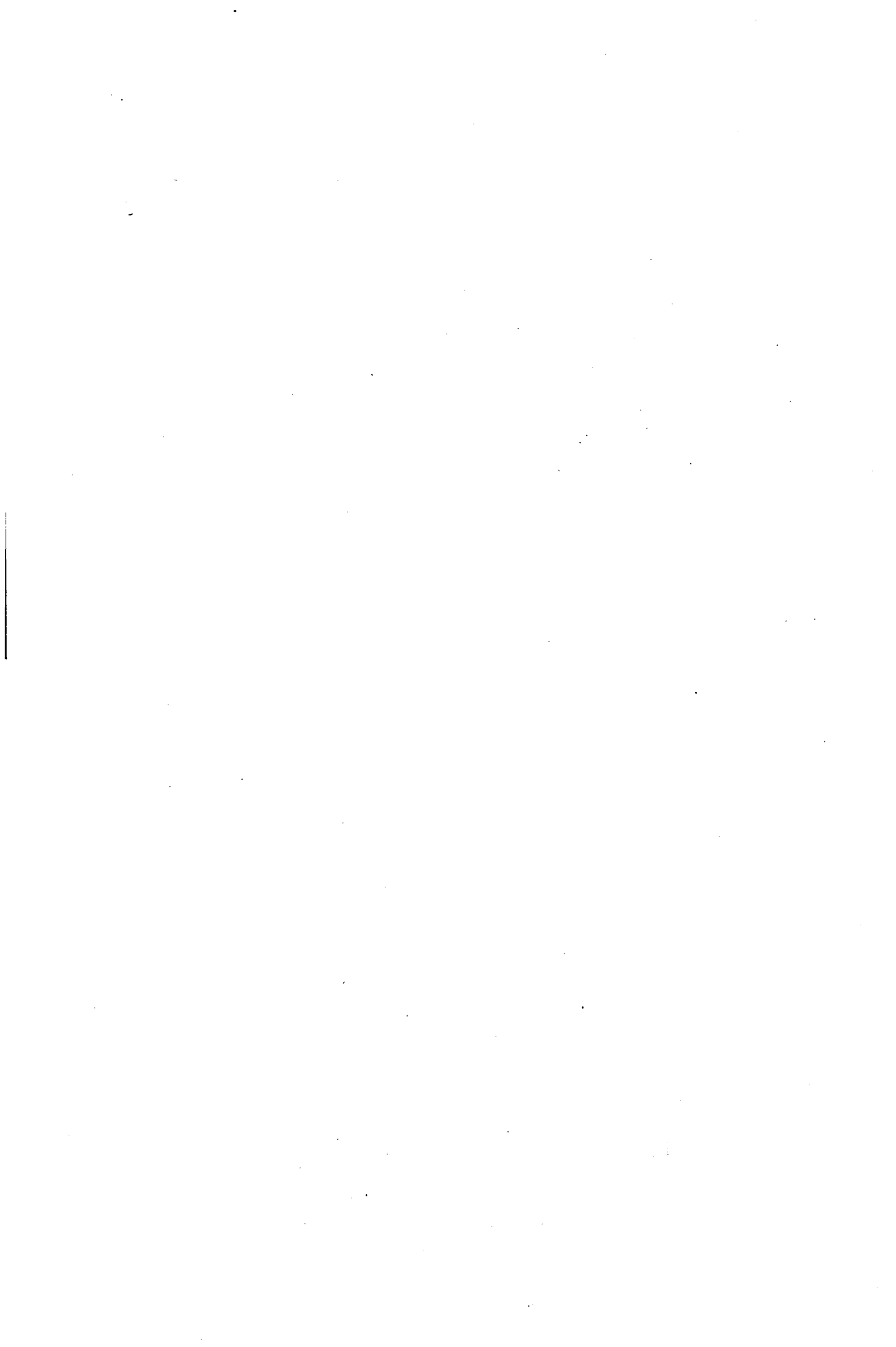

302.A

MONTHLY LABOUR COSTS
MANUAL AND NON-MANUAL WORKERS
IN ECU

COUT MENSUEL DE LA MAIN D'OEUVRE
OUVRIERS ET EMPLOYES
EN ECU

* ESTABLISHMENTS * WITH * EMPLOYEES	* BELGIQUE * * BELGIE *	* DANMARK *	* DEUTSCH- * LAND *	* HELLAS *	* ESPANA *	* FRANCE *	* IRELAND *	* ITALIA *	* LUXEM- * BOURG *	* NEDER- * LAND *	* PORTUGAL *	* UNITED * KINGDOM *		

* * * * *														
* * * * *														
	INDUSTRY				NACE : A				INDUSTRIE				NACE : A	
.GE. 10	2390	2171	2504	842	1338	2138	1721	2063	1943	2194	483	1732		
.GE. 50	2554	2183	2594	917	1521	2227	1789	2127	2042	2307	526	1779		

10 TO 49	1672	2142	2005	656	1064	1848	1265	1715	1473	1870	370	1466		
50 TO 99	1834	2092	2141	722	1229	1896	1421	1855	-	1988	422	1538		
100 TO 199	1982	2144	2218	819	1429	1993	1506	1950	-	2113	459	1595		
200 TO 499	2132	2187	2368	878	1559	2147	1700	2048	-	2230	516	1600		
500 TO 999	2374	2287	2535	1001	1752	2347	2163	2146	-	2461	544	1720		
.GE.1000	3127	2191	2950	1233	-	2578	2274	2386	-	2545	737	1967		

* * * * *														
	INDUSTRY				NACE : B				INDUSTRIE				NACE : B	
.GE. 10	2126	2162	2481	824	1313	2103	1688	1996	1924	2187	467	1713		
.GE. 50	2250	2171	2569	900	1488	2184	:	2056	2026	2304	506	1758		

10 TO 49	1672	2142	2001	646	1059	1845	:	1709	1444	1868	370	1466		
50 TO 99	1834	2087	2134	693	1220	1893	:	1848	-	1985	422	1538		
100 TO 199	1982	2137	2202	791	1419	1989	:	1944	-	2109	460	1588		
200 TO 499	2132	2159	2339	854	1520	2142	:	2045	-	2233	517	1588		
500 TO 999	2374	2281	2496	972	1707	2345	:	2122	-	2471	543	1720		
.GE.1000	2581	2185	2930	1244	-	2477	:	2255	-	2554	641	1954		

* * * * *														
	INDUSTRY				NACE : C				INDUSTRIE				NACE : C	
.GE. 10	2755	2600	2951	1117	1738	2646	2295	2015	-	3245	511	2152		
.GE. 50	2858	2909	3000	1177	1829	2772	:	2049	-	3324	586	2166		

10 TO 49	1836	2106	2235	736	1298	2033	:	1952	-	2520	414	1753		
50 TO 99	1913	:	2451	984	1577	2374	-	1986	-	:	481	2181		
100 TO 199	2285	:	2530	1051	1830	2177	:	1965	-	3773	451	2044		
200 TO 499	2320	:	2686	1174	1797	2638	:	2262	-	3342	768	2106		
500 TO 999	-	:	3284	980	1868	:	:	1983	-	:	:	2128		
.GE.1000	:	-	3026	1568	-	2850	:	-	-	:	:	:		

* * * * *														
	INDUSTRY				NACE : D				INDUSTRIE				NACE : D	
.GE. 10	2181	2125	2510	804	1344	2134	1660	1995	2095	2213	473	1698		
.GE. 50	2291	2138	2576	876	1507	2200	1728	2053	2153	2317	512	1740		

10 TO 49	1664	2087	1988	644	1070	1879	1262	1676	1543	1811	369	1460		
50 TO 99	1859	2048	2114	690	1246	1896	1421	1832	-	1953	424	1522		
100 TO 199	1989	2104	2192	775	1431	2001	1495	1927	-	2079	463	1528		
200 TO 499	2196	2125	2333	838	1532	2148	1694	2033	-	2207	527	1585		
500 TO 999	2408	2239	2487	970	1696	2369	2132	2123	-	2479	549	1713		
.GE.1000	2564	2163	2929	1200	-	2516	2380	2255	-	2555	663	1940		

MONTHLY LABOUR COSTS
MANUAL AND NON-MANUAL WORKERS
IN ECUCOUT MENSUEL DE LA MAIN D'OEUVRE
OUVRIERS ET EMPLOYES
EN ECU

302.1

		* BELGIQUE *	* DANMARK *	* DEUTSCH- * LAND *	* HELLAS *	* ESPANA *	* FRANCE *	* IRELAND *	* ITALIA *	* LUXEM- * BOURG *	* NEDER- * LAND *	* PORTUGAL *	* UNITED * KINGDOM *	* ETABLISSEMENTS * OCCUPANT *	* SALARIES

	INDUSTRY	NACE : 1			INDUSTRIE			NACE : 1							
:	-	3279	1185	2067	3001	2158	-	2680	2614	888	2155*	.GE.	10		
:	-	3302	1206	2113	3025	2167	-	2647	2626	931	2157*	.GE.	50		

-	-	2508	990	1611	2422	:	-	2883	2316	428	1881*	10	A 49		
-	-	2725	1063	1896	2347	:	-	-	2289	695	2407*	50	A 99		
-	-	3102	1021	1998	2680	:	-	-	2590	512	2167*	100	A 199		
-	-	3454	1216	2229	2994	:	-	-	2337	544	2286*	200	A 499		
-	-	3616	1288	2119	3088	:	-	-	2627	1199	2614*	500	A 999		
:	-	3253	1314	-	3049	:	-	-	2759	1037	2137*	.GE.	1000		

	INDUSTRY	NACE : 11			INDUSTRIE			NACE : 11							
:	-	3008	:	1735	2363	:	:	-	-	744	-	.GE.	10		
:	-	:	:	1746	2364	:	:	-	-	:	-	.GE.	50		

-	-	:	:	1533	2308	:	-	-	-	287	-	10	A 49		
-	-	2473	-	1523	-	:	-	-	-	-	-	50	A 99		
-	-	-	-	1810	-	:	-	-	-	-	-	100	A 199		
-	-	2900	-	1630	-	:	-	-	-	-	-	200	A 499		
-	-	-	-	1773	-	:	-	-	-	-	-	500	A 999		
:	-	3010	:	-	2364	-	-	-	-	:	-	.GE.	1000		

	INDUSTRY	NACE : 111.1			INDUSTRIE			NACE : 111.1							
:	-	2977	-	-	2363	-	-	-	-	-	:	.GE.	10		
:	-	:	-	-	2364	-	-	-	-	-	:	.GE.	50		

-	-	:	-	-	2308	-	-	-	-	-	-	10	A 49		
-	-	:	-	-	-	-	-	-	-	-	-	50	A 99		
-	-	:	-	-	-	-	-	-	-	-	-	100	A 199		
-	-	:	-	-	-	-	-	-	-	-	-	200	A 499		
-	-	:	-	-	-	-	-	-	-	-	-	500	A 999		
:	-	:	-	-	2364	-	-	-	-	-	:	.GE.	1000		

	INDUSTRY	NACE : 111.1a			INDUSTRIE			NACE : 111.1a							
-	-	2621	-	-	2333	-	-	-	-	-	:	.GE.	10		
-	-	:	-	-	2333	-	-	-	-	-	:	.GE.	50		

-	-	:	-	-	2367	-	-	-	-	-	-	10	A 49		
-	-	:	-	-	-	-	-	-	-	-	-	50	A 99		
-	-	:	-	-	-	-	-	-	-	-	-	100	A 199		
-	-	:	-	-	-	-	-	-	-	-	-	200	A 499		
-	-	:	-	-	-	-	-	-	-	-	-	500	A 999		
:	-	:	-	-	2333	-	-	-	-	-	:	.GE.	1000		

302.111.1b

MONTHLY LABOUR COSTS
MANUAL AND NON-MANUAL WORKERS
IN ECU

COUT MENSUEL DE LA MAIN D'OEUVRE
OUVRIERS ET EMPLOYES
EN ECU

* ESTABLISHMENTS * WITH * EMPLOYEES	* BELGIQUE * BELGIE *	* DANMARK	* DEUTSCH- * LAND	* HELLAS	* ESPANA *	* FRANCE	* IRELAND *	* ITALIA	* LUXEM- * BOURG	* NEDER- * LAND	* PORTUGAL *	* UNITED * KINGDOM
		INDUSTRY NACE : 111.1b				INDUSTRIE NACE : 111.1b						
.GE. 10	-	-	3455	-	-	2392	-	-	-	-	-	-
.GE. 50	-	-	3455	-	-	2392	-	-	-	-	-	-
10 TO 49	-	-	-	-	-	2235	-	-	-	-	-	-
50 TO 99	-	-	:	-	-	-	-	-	-	-	-	-
100 TO 199	-	-	-	-	-	-	-	-	-	-	-	-
200 TO 499	-	-	-	-	-	-	-	-	-	-	-	-
500 TO 999	-	-	-	-	-	-	-	-	-	-	-	-
.GE.1000	-	-	3457	-	-	2392	-	-	-	-	-	-
		INDUSTRY NACE : 12				INDUSTRIE NACE : 12						
.GE. 10	2388	-	-	-	-	-	-	2289	-	-	-	:
.GE. 50	2388	-	-	-	-	-	-	2289	-	-	-	:
10 TO 49	-	-	-	-	-	-	-	-	-	-	-	-
50 TO 99	-	-	-	-	-	-	-	-	-	-	-	-
100 TO 199	-	-	-	-	-	-	-	-	-	-	-	-
200 TO 499	:	-	-	-	-	-	-	:	-	-	-	:
500 TO 999	:	-	-	-	-	-	-	2286	-	-	-	:
.GE.1000	-	-	-	-	-	-	-	-	-	-	-	:
		INDUSTRY NACE : 13				INDUSTRIE NACE : 13						
.GE. 10	-	:	3980	:	2514	5030	-	2425	-	3423	-	2658
.GE. 50	-	:	4000	:	2522	5107	-	2380	-	3425	-	2700
10 TO 49	-	-	3113	-	2369	4063	-	2844	-	:	-	:
50 TO 99	-	-	:	-	2751	-	-	2441	-	3071	-	2584
100 TO 199	-	-	:	-	2234	:	-	:	-	3773	-	2181
200 TO 499	-	:	:	:	2474	3977	-	:	-	-	-	2318
500 TO 999	-	:	:	-	2632	:	-	:	-	-	-	:
.GE.1000	-	-	:	-	-	5341	-	-	-	:	-	:
		INDUSTRY NACE : 14				INDUSTRIE NACE : 14						
.GE. 10	4069	2076	4290	1185	-	3220	-	2635	-	3374	1247	3066
.GE. 50	4194	2138	4316	1197	-	3266	-	2631	-	:	1249	3130
10 TO 49	967	1840	3401	1007	-	2705	-	2784	-	:	1086	:
50 TO 99	:	2140	:	1146	-	2707	-	2644	-	2435	1177	:
100 TO 199	:	-	:	:	-	2959	-	2692	-	-	1199	:
200 TO 499	3611	:	4428	:	-	2993	-	2926	-	2771	:	2345
500 TO 999	:	-	4475	:	-	3331	-	2504	-	:	1321	:
.GE.1000	:	:	:	:	-	:	-	:	-	:	-	:

MONTHLY LABOUR COSTS
MANUAL AND NON-MANUAL WORKERS
IN ECU

COUT MENSUEL DE LA MAIN D'OEUVRE
OUVRIERS ET EMPLOYES
EN ECU

302.15

* BELGIQUE * * BELGIE *	* DANMARK * * LAND *	* DEUTSCH- * LAND *	* HELLAS *	* ESPANA *	* FRANCE *	* IRELAND *	* ITALIA *	* LUXEM- * BOURG *	* NEDER- * LAND *	* PORTUGAL *	* UNITED * KINGDOM *	* ETABLISSEMENTS * OCCUPANT * * SALARIES *
INDUSTRY NACE : 15												
3333	-	3313	-	-	2869	-	-	-	-	644	:	.GE. 10
:	-	:	-	-	2856	-	-	-	-	:	:	.GE. 50
INDUSTRY NACE : 15												
5052	-	:	-	-	3569	-	-	-	-	640	-	10 A 49
-	-	:	-	-	2615	-	-	-	-	-	-	50 A 99
:	-	:	-	-	2500	-	-	-	-	-	-	100 A 199
:	-	:	-	-	2743	-	-	-	-	:	-	200 A 499
-	-	:	-	-	2982	-	-	-	-	-	-	500 A 999
-	-	-	-	-	2878	-	-	-	-	-	:	.GE. 1000
INDUSTRY NACE : 16												
:	2541	3414	1131	2303	3081	2166	2641	-	2447	1058	2050	.GE. 10
:	2561	3441	1143	2346	3089	:	2644	-	2461	1062	2051	.GE. 50
INDUSTRY NACE : 16												
-	2287	2535	1041	1791	2510	:	2350	-	:	723	:	10 A 49
-	2341	2788	1063	2178	2591	-	2522	-	2163	956	-	50 A 99
-	2410	3155	1040	2247	3117	:	2459	-	2412	:	:	100 A 199
-	2723	3388	1206	2461	2922	-	2469	-	2168	:	-	200 A 499
-	:	:	1467	2326	:	:	2532	-	:	:	-	500 A 999
:	:	:	933	-	3098	:	2654	-	:	:	2050	.GE. 1000
INDUSTRY NACE : 17												
2075	-	2490	975	1825	2473	-	2730	-	2247	438	2104	.GE. 10
:	-	2560	1012	1988	2603	-	2796	-	2248	459	2104	.GE. 50
INDUSTRY NACE : 17												
:	-	2320	834	1376	2044	-	2245	-	2190	376	-	10 A 49
-	-	2237	1007	1477	2194	-	2404	-	:	391	-	50 A 99
-	-	2465	:	1630	2446	-	2661	-	2157	407	:	100 A 199
-	-	2854	:	2033	3080	-	:	-	2189	404	:	200 A 499
-	-	:	:	2314	2553	-	:	-	2309	-	-	500 A 999
:	-	:	-	-	:	-	:	-	2305	:	:	.GE. 1000
INDUSTRY NACE : 21												
:	-	2830	1050	1668	2423	:	2259	-	-	659	1791	.GE. 10
-	-	:	1052	1688	2441	:	2273	-	-	659	:	.GE. 50
INDUSTRY NACE : 21												
:	-	:	928	1512	2299	-	:	-	-	-	:	10 A 49
-	-	:	:	1446	2425	-	1802	-	-	807	-	50 A 99
-	-	-	1118	1640	2478	-	-	-	-	-	-	100 A 199
-	-	:	:	1462	2427	-	:	-	-	:	:	200 A 499
-	-	-	1021	1867	-	:	:	-	-	:	-	500 A 999
-	-	-	-	-	-	-	-	-	-	-	-	.GE. 1000

MONTHLY LABOUR COSTS
MANUAL AND NON-MANUAL WORKERS
IN ECU

COUT MENSUEL DE LA MAIN D'OEUVRE
OUVRIERS ET EMPLOYES
EN ECU

302.211

* ESTABLISHMENTS * WITH * EMPLOYEES	* BELGIQUE * BELGIE *	* DANMARK	* DEUTSCH- * LAND	* HELLAS	* ESPANA	* FRANCE	* IRELAND	* ITALIA	* LUXEM- * BOURG	* NEDER- * LAND	* PORTUGAL	* UNITED * KINGDOM
	INDUSTRY	NACE : 211					INDUSTRIE	NACE : 211				
.GE. 10	:	-	:	-	-	2416	-	:	-	-	:	-
.GE. 50	-	-	:	-	-	2443	-	:	-	-	:	-
10 TO 49	:	-	:	-	-	1842	-	-	-	-	-	-
50 TO 99	-	-	:	-	-	2386	-	:	-	-	:	-
100 TO 199	-	-	-	-	-	2412	-	-	-	-	-	-
200 TO 499	-	-	:	-	-	2478	-	-	-	-	-	-
500 TO 999	-	-	-	-	-	-	-	-	-	-	-	-
.GE.1000	-	-	-	-	-	-	-	-	-	-	-	-
	INDUSTRY	NACE : 211 a					INDUSTRIE	NACE : 211 a				
.GE. 10	-	-	:	-	-	2429	-	-	-	-	-	-
.GE. 50	-	-	:	-	-	2446	-	-	-	-	-	-
10 TO 49	-	-	:	-	-	:	-	-	-	-	-	-
50 TO 99	-	-	:	-	-	:	-	-	-	-	-	-
100 TO 199	-	-	-	-	-	2357	-	-	-	-	-	-
200 TO 499	-	-	:	-	-	2508	-	-	-	-	-	-
500 TO 999	-	-	-	-	-	-	-	-	-	-	-	-
.GE.1000	-	-	-	-	-	-	-	-	-	-	-	-
	INDUSTRY	NACE : 211 b					INDUSTRIE	NACE : 211 b				
.GE. 10	-	-	-	-	-	2386	-	-	-	-	-	-
.GE. 50	-	-	-	-	-	2435	-	-	-	-	-	-
10 TO 49	-	-	-	-	-	:	-	-	-	-	-	-
50 TO 99	-	-	-	-	-	2349	-	-	-	-	-	-
100 TO 199	-	-	-	-	-	:	-	-	-	-	-	-
200 TO 499	-	-	-	-	-	:	-	-	-	-	-	-
500 TO 999	-	-	-	-	-	-	-	-	-	-	-	-
.GE.1000	-	-	-	-	-	-	-	-	-	-	-	-
	INDUSTRY	NACE : 22					INDUSTRIE	NACE : 22				
.GE. 10	2773	2117	2665	1236	1725	2350	1855	2243	2267	2569	722	1975
.GE. 50	2781	2125	2679	1311	1777	2368	1940	2257	:	2583	733	2009
10 TO 49	2217	1969	2156	741	1298	2127	:	1919	:	1802	477	1485
50 TO 99	2145	2081	2406	1047	1466	2336	:	2095	-	2658	471	1573
100 TO 199	2295	2047	2381	862	1589	2200	:	2116	-	2047	573	1660
200 TO 499	2466	:	2546	1076	1708	2317	-	2180	-	:	732	1755
500 TO 999	2593	:	2636	:	1847	2285	:	2176	-	:	666	1899
.GE.1000	2838	:	2752	:	-	2509	-	2374	-	:	:	2139

MONTHLY LABOUR COSTS
MANUAL AND NON-MANUAL WORKERS
IN ECU

COUT MENSUEL DE LA MAIN D'OEUVRE
OUVRIERS ET EMPLOYES
EN ECU

302.221

* BELGIQUE * * BELGIE *	* DANMARK * * LAND *	* DEUTSCH- * LAND *	* HELLAS *	* ESPANA *	* FRANCE *	* IRELAND *	* ITALIA *	* LUXEM- * BOURG *	* NEDER- * LAND *	* PORTUGAL * * KINGDOM *	* UNITED * * KINGDOM *	* ETABLISSEMENTS * OCCUPANT * * SALARIES *
INDUSTRY NACE : 221												
2864	2170	2769	1296	1736	2603	:	2324	:	:	789	2176*	.GE. 10
2864	2172	2771	1317	1771	2602	:	2332	:	:	793	2184*	.GE. 50
-	2101	2177	:	1335	2822	-	1979	-	:	389	:	10 A 49
-	:	2599	:	1529	3092	-	2210	-	:	526	:	50 A 99
-	:	2573	:	1414	2344	-	2255	-	:	:	:	100 A 199
:	:	2654	1174	1623	2536	-	2124	-	:	833	-	200 A 499
-	-	3040	:	1846	2654	:	2248	-	:	:	:	500 A 999
:	:	2759	:	-	2599	-	2411	-	:	:	2196*	.GE.1000
INDUSTRY NACE : 224												
2748	2005	2634	1412	1694	2358	:	2132	1986	2405	529	1841*	.GE. 10
2749	2007	2646	1477	1795	2364	:	2158	:	2412	537	1856*	.GE. 50
2691	:	2049	779	1248	2282	-	1762	:	1961	486	1732*	10 A 49
2215	2007	2595	:	1388	2520	:	2104	-	:	378	1740*	50 A 99
2558	-	2437	875	1859	2347	-	2154	-	:	642	1583*	100 A 199
2488	-	2567	:	1854	2365	-	2229	-	2285	:	1833*	200 A 499
:	-	2608	:	1851	2309	-	2076	-	2432	:	1970*	500 A 999
2814	-	2755	:	-	2356	-	:	-	-	-	:	.GE.1000
INDUSTRY NACE : 23												
2085	2143	2505	881	1181	2147	:	1940	:	2678	453	1744*	.GE. 10
2247	2207	2673	982	1221	2376	:	1959	:	2856	505	1771*	.GE. 50
1833	2106	2223	726	1154	1890	:	1917	:	:	414	1642*	10 A 49
1913	:	2387	813	1051	2358	-	1963	-	:	449	1681*	50 A 99
2285	:	:	:	1057	2065	:	1706	-	-	451	:	100 A 199
2320	-	2275	:	:	2268	:	2237	-	:	:	:	200 A 499
-	-	2984	862	1355	:	:	:	-	:	:	:	500 A 999
-	-	:	1293	-	:	:	-	-	-	-	-	.GE.1000
INDUSTRY NACE : 24												
2122	2159	2281	902	1296	2104	2237	1880	1699	2132	503	1603*	.GE. 10
2214	2189	2318	1059	1500	2160	2373	1936	1707	2192	543	1610*	.GE. 50
1731	2049	2128	667	1052	1910	1437	1711	1612	1986	414	1537*	10 A 49
2083	2035	2275	953	1172	1962	1566	1834	-	2037	405	1520*	50 A 99
1993	2189	2308	873	1491	2219	-	1955	-	2032	450	1645*	100 A 199
2314	2156	2308	1083	1649	2237	2273	1990	-	2326	625	1585*	200 A 499
2337	:	2255	:	1699	2276	:	1859	-	2351	696	1737*	500 A 999
2362	:	2486	1094	-	2075	:	2058	-	2297	:	1522*	.GE.1000

302.247

 MONTHLY LABOUR COSTS
 MANUAL AND NON-MANUAL WORKERS
 IN ECU

 COUT MENSUEL DE LA MAIN D'OEUVRE
 OUVRIERS ET EMPLOYES
 EN ECU

* ESTABLISHMENTS * WITH * EMPLOYEES	* BELGIQUE * BELGIE	* DANMARK	* DEUTSCH- * LAND	* HELLAS	* ESPANA	* FRANCE	* IRELAND	* ITALIA	* LUXEM- * BOURG	* NEDER- * LAND	* PORTUGAL	* UNITED * KINGDOM
		INDUSTRY	NACE : 247			INDUSTRIE	NACE : 247					
.GE. 10	2225	2046	2327	896	1489	2160	2321	1938	-	2272	695	1741
.GE. 50	2308	2077	2367	989	1666	2189	:	1959	-	2347	727	1747
10 TO 49	1519	1794	1894	639	1027	1898	:	1746	-	1643	508	1616
50 TO 99	:	1884	1880	:	1075	1850	:	1749	-	1906	489	:
100 TO 199	1685	:	2159	:	1541	2345	-	1944	-	:	:	1374
200 TO 499	2517	-	2328	:	1751	2407	:	2061	-	:	715	1729
500 TO 999	:	-	2311	:	1866	2354	:	2013	-	:	764	1994
.GE.1000	2421	:	2613	-	-	1993	:	:	-	:	-	1726
		INDUSTRY	NACE : 248			INDUSTRIE	NACE : 248					
.GE. 10	1905	:	2057	878	1153	1821	1120	1888	-	2008	468	1373
.GE. 50	1960	:	2064	933	1272	1813	:	1910	-	2087	484	1367
10 TO 49	1540	-	1951	717	977	1866	:	1746	-	:	390	1457
50 TO 99	1687	-	2075	:	1139	1767	:	1886	-	:	391	:
100 TO 199	1944	:	2380	:	1272	1796	-	1963	-	2112	462	1478
200 TO 499	2059	:	2044	983	1368	1605	:	1895	-	-	523	1243
500 TO 999	-	-	1988	-	1301	1936	-	1737	-	-	526	1455
.GE.1000	-	:	2000	-	-	:	-	:	-	:	:	1327
		INDUSTRY	NACE : 25			INDUSTRIE	NACE : 25					
.GE. 10	2974	2480	3212	1069	1690	2776	2225	2365	1945	2822	764	2045
.GE. 50	3008	2501	3249	1132	1816	2814	2314	2397	1886	2862	822	2054
10 TO 49	2553	2322	2363	806	1336	2410	1618	2011	2154	2006	537	1797
50 TO 99	2469	2367	2490	917	1531	2543	2049	2227	-	2292	689	1573
100 TO 199	2480	2422	2633	930	1738	2708	1921	2280	-	2515	882	1917
200 TO 499	2824	2460	2771	1014	1847	2762	2333	2449	-	2620	805	1791
500 TO 999	3122	2387	2933	1513	2089	3103	2823	2454	-	2729	994	2054
.GE.1000	3318	:	3521	1350	-	2843	-	2431	-	3093	826	2149
		INDUSTRY	NACE : 26			INDUSTRIE	NACE : 26					
.GE. 10	2358	-	3033	1286	-	2455	-	2157	-	:	767	2193
.GE. 50	2403	-	:	:	-	2429	-	2157	-	:	767	2206
10 TO 49	1923	-	:	:	-	3035	-	-	-	:	-	:
50 TO 99	3999	-	:	-	-	-	-	:	-	:	-	:
100 TO 199	1779	-	:	-	-	2480	-	:	-	:	:	:
200 TO 499	:	-	:	-	-	2901	-	2055	-	:	:	:
500 TO 999	-	-	:	-	-	:	-	2399	-	:	-	:
.GE.1000	-	-	2980	:	-	:	-	2077	-	:	-	:

MONTHLY LABOUR COSTS
MANUAL AND NON-MANUAL WORKERS
IN ECU

COUT MENSUEL DE LA MAIN D'OEUVRE
OUVRIERS ET EMPLOYES
EN ECU

302.3

* BELGIQUE * * BELGIE *	* DANMARK * * LAND *	* DEUTSCH- * LAND *	* HELLAS *	* ESPANA *	* FRANCE *	* IRELAND *	* ITALIA *	* LUXEM- * BOURG *	* NEDER- * LAND *	* PORTUGAL *	* UNITED * KINGDOM *	* ETABLISSEMENTS * OCCUPANT * * SALARIES *	
INDUSTRY NACE : 3													
2222	2124	2591	886	1435	2234	1541	2064	1932	2130	581	1753*	.GE. 10	
2276	2118	2636	986	1568	2286	1582	2094	2025	2203	630	1800*	.GE. 50	
1826	2141	2109	704	1136	1986	1279	1822	1559	1853	428	1502*	10 A 49	
2035	2129	2221	750	1396	2002	1470	1961	-	1967	502	1616*	50 A 99	
2057	2067	2270	829	1572	2070	1463	2016	-	2023	522	1595*	100 A 199	
2311	2108	2395	997	1553	2166	1559	2031	-	2069	624	1642*	200 A 499	
2229	2265	2453	1045	1629	2330	1773	2065	-	:	632	1705*	500 A 999	
2342	2058	2887	1311	-	2557	1670	2210	-	:	812	1972*	.GE. 1000	
INDUSTRY NACE : 31													
2019	2044	2262	862	1288	1955	1570	2007	1872	1904	489	1495*	.GE. 10	
2116	2042	2308	958	1485	1963	1702	2070	2039	1990	534	1573*	.GE. 50	
1802	2047	2066	632	1092	1939	1312	1769	1505	1766	402	1346*	10 A 49	
1887	2018	2137	780	1375	1943	1367	1896	-	1922	484	1651*	50 A 99	
1984	2027	2154	785	1457	1901	1651	1934	-	1952	475	1370*	100 A 199	
2518	2016	2289	999	1585	1871	:	1953	-	1954	567	1534*	200 A 499	
2165	:	2358	1056	1557	2094	:	1975	-	:	468	1738*	500 A 999	
2098	:	2607	1129	-	2424	-	2585	-	:	:	1603*	.GE. 1000	
INDUSTRY NACE : 311													
2057	1941	2366	752	1202	1888	:	2087	2307	1812	512	1514*	.GE. 10	
2187	1913	2393	:	1421	1893	:	2130	:	1864	538	1570*	.GE. 50	
1527	1985	2004	678	1084	1848	:	1896	:	1607	459	1362*	10 A 49	
2072	1854	2097	:	1348	1751	:	2035	-	:	529	1517*	50 A 99	
1971	1944	2240	-	1355	1822	-	1946	-	1799	534	1373*	100 A 199	
:	:	2354	:	1519	1802	-	2063	-	1852	482	1613*	200 A 499	
2497	-	2395	-	1704	2042	-	:	-	:	:	1631*	500 A 999	
-	-	2586	-	-	2213	-	:	-	:	:	:	.GE. 1000	
INDUSTRY NACE : 314													
1773	2117	2373	856	1265	1914	1511	1873	1756	1911	479	1735*	.GE. 10	
1768	2113	2481	982	1573	1874	1539	1930	1938	2018	522	1594*	.GE. 50	
1777	2124	2169	712	1008	1962	1474	1730	1441	1812	401	1952*	10 A 49	
1768	2037	2232	842	1437	1805	1341	1892	-	1995	499	:	50 A 99	
1666	2118	2407	:	1469	1895	1677	1910	-	1992	584	:	100 A 199	
1999	2156	2699	-	2023	2011	-	1961	-	:	433	:	200 A 499	
-	-	2798	:	1588	:	-	1769	-	:	-	:	500 A 999	
-	-	2734	-	-	-	-	:	-	-	-	-	.GE. 1000	

302.316

MONTHLY LABOUR COSTS
MANUAL AND NON-MANUAL WORKERS
IN ECU

COÛT MENSUEL DE LA MAIN D'OEUVRE
OUVRIERS ET EMPLOYES
EN ECU

* ESTABLISHMENTS * WITH * EMPLOYEES	* BELGIQUE * BELGIE *	* DANMARK	* DEUTSCH- * LAND	* HELLAS	* ESPANA	* FRANCE	* IRELAND	* ITALIA	* LUXEM- * BOURG	* NEDER- * LAND	* PORTUGAL	* UNITED * KINGDOM
		INDUSTRY NACE : 316			INDUSTRIE NACE : 316							
.GE. 10	1948	2003	2127	881	1379	1924	1619	1883	1721	1910	483	1484
.GE. 50	2000	2027	2162	956	1493	1941	1765	1922	:	1994	528	1607
10 TO 49	1706	1963	1916	585	1161	1851	1249	1710	:	1640	392	1257
50 TO 99	1830	2176	2005	789	1368	1991	1470	1811	-	1822	460	1802
100 TO 199	1998	1999	2019	793	1515	1759	:	1932	-	1884	442	1329
200 TO 499	2315	1931	2190	976	1541	1929	:	1876	-	2017	571	1499
500 TO 999	2043	-	2269	1048	1516	2077	-	1933	-	:	361	1814
.GE. 1000	1966	:	2322	1129	-	2068	-	:	-	:	:	:
		INDUSTRY NACE : 32			INDUSTRIE NACE : 32							
.GE. 10	2233	2096	2577	744	1500	2132	1505	2096	2290	2099	512	1637
.GE. 50	2316	2075	2617	865	1632	2167	1577	2129	2342	2159	551	1692
10 TO 49	1890	2164	2239	639	1222	2037	1289	1911	1709	1964	431	1499
50 TO 99	2179	2176	2414	680	1510	2179	1546	2055	-	2013	498	1570
100 TO 199	2152	2152	2445	:	1699	2052	1548	2084	-	2150	539	1627
200 TO 499	2239	2169	2623	1019	1624	2156	:	2164	-	2223	578	1698
500 TO 999	2215	2265	2615	:	1425	2354	:	2213	-	:	602	1711
.GE. 1000	2624	:	2746	-	-	2198	-	2160	-	:	:	1791
		INDUSTRY NACE : 33			INDUSTRIE NACE : 33							
.GE. 10	2634	2538	3556	-	1757	3807	1853	2452	1480	2463	-	2434
.GE. 50	2634	2534	3595	-	1732	3885	1855	2456	1451	:	-	2440
10 TO 49	2633	2557	2215	-	2029	2842	1779	2035	1607	:	-	2330
50 TO 99	:	2686	2604	-	1925	3127	2116	:	-	-	-	2322
100 TO 199	2076	:	2485	-	:	3793	576	2458	-	:	-	2074
200 TO 499	:	:	2774	-	:	3528	1850	2569	-	-	-	2566
500 TO 999	:	:	2730	-	:	3598	:	2263	-	-	-	1913
.GE. 1000	-	-	3877	-	-	4321	:	2468	-	:	-	2513
		INDUSTRY NACE : 34			INDUSTRIE NACE : 34							
.GE. 10	2176	2220	2569	898	1401	2329	1436	2042	-	2286	698	1699
.GE. 50	2193	2192	2596	932	1525	2365	1463	2055	-	2315	730	1708
10 TO 49	1783	2348	2054	844	1155	2021	1113	1797	-	1890	487	1606
50 TO 99	2090	2185	2110	763	1351	1912	1361	1940	-	:	670	1514
100 TO 199	2044	1967	2208	879	1427	2233	1470	2050	-	:	711	1573
200 TO 499	2323	2135	2229	965	1485	2265	1440	1942	-	:	775	1514
500 TO 999	2263	2330	2283	1129	1654	2327	:	2072	-	:	763	1595
.GE. 1000	2165	:	2836	-	-	2758	:	2144	-	:	704	1856

MONTHLY LABOUR COSTS
MANUAL AND NON-MANUAL WORKERS
IN ECUCOUT MENSUEL DE LA MAIN D'OEUVRE
OUVRIERS ET EMPLOYES
EN ECU

302.35

* BELGIQUE *	* DANMARK *	* DEUTSCH- * LAND *	* HELLAS *	* ESPANA *	* FRANCE *	* IRELAND *	* ITALIA *	* LUXEM- * BOURG *	* NEDER- * LAND *	* PORTUGAL *	* UNITED * KINGDOM *	* ETABLISSEMENTS * OCCUPANT *	* SALARIES *		
INDUSTRY NACE : 35												INDUSTRIE NACE : 35			
2387	1981	2833	708	1557	2068	1140	2054	-	2076	679	1874*	.GE.	10		
2406	1987	2842	757	1579	2071	1093	2063	-	2128	687	1895*	.GE.	50		
1723	1966	1970	623	1163	2008	:	1761	-	1723	616	1338*	10	A 49		
1949	2044	2129	:	1456	1709	:	1903	-	1751	426	1851*	50	A 99		
1937	1963	2125	:	1505	1993	-	1957	-	1837	528	1657*	100	A 199		
2083	2039	2230	:	1440	1950	:	1970	-	-	724	1552*	200	A 499		
2108	:	2394	:	1599	1965	-	2048	-	-	669	1746*	500	A 999		
2447	-	2936	-	-	2137	-	2090	-	-	:	2003*	.GE.	1000		
INDUSTRY NACE : 351												INDUSTRIE NACE : 351			
2515	-	3047	829	-	2172	-	2080	-	2258	799	2035*	.GE.	10		
2516	-	3049	:	-	2168	-	2081	-	2258	805	2039*	.GE.	50		
1932	-	2465	:	-	2586	-	1984	-	-	451	:	10	A 49		
:	-	2650	:	-	2251	-	1993	-	:	387	:	50	A 99		
:	-	2593	-	-	2454	-	:	-	:	:	:	100	A 199		
:	-	2783	:	-	2262	-	1768	-	-	852	1642*	200	A 499		
:	-	2675	-	-	2364	-	:	-	-	704	1896*	500	A 999		
2526	-	3057	-	-	2150	-	2080	-	:	:	2045*	.GE.	1000		
INDUSTRY NACE : 36												INDUSTRIE NACE : 36			
2219	2205	2905	1158	1553	2715	1831	2102	-	2178	751	1945*	.GE.	10		
2294	2231	2929	1307	1586	2770	1914	2115	-	2231	781	1958*	.GE.	50		
1722	2068	2048	694	1191	1912	:	1797	-	1876	403	1269*	10	A 49		
1915	2062	2105	845	1276	2007	:	1888	-	1913	484	1668*	50	A 99		
1971	2298	2300	:	1607	2069	:	2000	-	1969	547	2066*	100	A 199		
2496	:	2495	:	1555	2802	-	1940	-	2092	566	1768*	200	A 499		
:	:	2829	:	1609	2652	:	1929	-	:	:	2086*	500	A 999		
2385	:	3125	:	-	2965	-	2282	-	:	873	1964*	.GE.	1000		
INDUSTRY NACE : 361												INDUSTRIE NACE : 361			
1878	2229	2813	1032	-	1973	:	2027	-	2163	799	1979*	.GE.	10		
1976	2253	2843	1173	-	2022	:	2237	-	2187	823	2041*	.GE.	50		
1697	2090	2155	696	-	1825	:	1754	-	2060	431	1248*	10	A 49		
1846	1982	2303	828	-	1920	:	2016	-	1938	669	1607*	50	A 99		
:	2514	2523	:	-	1828	:	:	-	2071	575	:	100	A 199		
2028	:	2427	:	-	1856	-	:	-	2125	546	2100*	200	A 499		
-	:	2642	-	-	2182	-	-	-	:	:	:	500	A 999		
-	:	3057	:	-	:	-	-	-	:	873	2035*	.GE.	1000		

MONTHLY LABOUR COSTS
 MANUAL AND NON-MANUAL WORKERS
 IN ECU

 COUT MENSUEL DE LA MAIN D'OEUVRE
 OUVRIERS ET EMPLOYES
 EN ECU

302.364

* ESTABLISHMENTS * WITH * EMPLOYEES	* BELGIQUE * BELGIE *	* DANMARK	* DEUTSCH- * LAND	* HELLAS	* ESPANA	* FRANCE	* IRELAND	* ITALIA	* LUXEM- * BOURG	* NEDER- * LAND	* PORTUGAL	* UNITED * KINGDOM
-----*												
		INDUSTRY NACE : 364					INDUSTRIE NACE : 364					
.GE. 10	2484	:	3198	:	-	3020	:	2178	-	:	-	1957*
.GE. 50	2484	-	3203	:	-	3035	:	2181	-	:	-	1957*
-----*												
10 TO 49	-	:	2377	-	-	2225	:	1831	-	:	-	-*
50 TO 99	:	-	2441	-	-	2276	:	:	-	-	-	1824*
100 TO 199	:	-	2621	-	-	2382	-	-	-	:	-	2230*
200 TO 499	:	-	2874	-	-	3312	-	1872	-	-	-	1695*
500 TO 999	-	-	3125	-	-	2876	:	1931	-	-	-	2002*
.GE.1000	:	-	3262	:	-	3111	-	2288	-	:	-	1967*
-----*												
		INDUSTRY NACE : 37					INDUSTRIE NACE : 37					
.GE. 10	2025	2083	2238	714	1816	1951	1507	1976	-	1943	471	1759*
.GE. 50	2093	2047	2313	758	1907	1971	1526	2016	-	2013	486	1704*
-----*												
10 TO 49	1819	2323	2007	630	1387	1906	1292	1792	-	1826	404	2097*
50 TO 99	:	2033	2147	:	1435	1769	1456	1925	-	1958	479	1565*
100 TO 199	2342	2026	2071	:	1698	1979	1467	1887	-	1873	:	1549*
200 TO 499	2037	2034	2192	:	1635	2016	1542	2152	-	:	483	1610*
500 TO 999	-	:	2343	-	2394	1892	1534	2015	-	:	491	1482*
.GE.1000	-	-	2525	-	-	:	-	-	-	-	-	2179*
-----*												
		INDUSTRY NACE : 41/42					INDUSTRIE NACE : 41/42					
.GE. 10	1975	2012	2153	751	1286	1902	1801	1975	1535	2156	480	1522*
.GE. 50	2087	2028	2238	772	1398	1965	1862	2022	1585	2270	542	1568*
-----*												
10 TO 49	1656	1847	1766	694	1093	1711	1236	1778	1380	1677	357	1079*
50 TO 99	1893	1889	1981	723	1157	1769	1333	1939	-	1941	433	1352*
100 TO 199	2071	1973	2060	793	1329	1893	1506	2009	-	2046	513	1513*
200 TO 499	2068	2013	2243	722	1465	1972	1858	2034	-	2158	609	1513*
500 TO 999	2204	2063	2501	872	1675	2115	:	1957	-	2420	742	1636*
.GE.1000	2333	:	2463	:	-	2274	:	2221	-	2498	:	1589*
-----*												
		INDUSTRY NACE : 411-23					INDUSTRIE NACE : 411-23					
.GE. 10	1925	1980	2006	707	1180	1829	1564	1993	1355	2100	450	1452*
.GE. 50	2054	1992	2085	720	1265	1884	1606	2051	1375	2221	504	1498*
-----*												
10 TO 49	1643	1853	1678	680	1050	1666	1226	1759	1308	1670	352	1067*
50 TO 99	1873	1889	1854	678	1070	1729	1311	1912	-	1929	426	1332*
100 TO 199	1987	1969	1965	799	1226	1835	1435	2021	-	2023	491	1484*
200 TO 499	2037	1991	2100	678	1327	1926	1670	2064	-	2127	577	1415*
500 TO 999	2282	2057	2150	838	1533	1996	:	2084	-	2380	615	1547*
.GE.1000	:	:	2344	-	-	2069	:	2221	-	2456	:	1529*

MONTHLY LABOUR COSTS
MANUAL AND NON-MANUAL WORKERS
IN ECUCOUT MENSUEL DE LA MAIN D'OEUVRE
OUVRIERS ET EMPLOYES
EN ECU

302.424-28

* BELGIQUE * * BELGIE *	* DANMARK * * LAND *	* DEUTSCH- * LAND *	* HELLAS * * *	* ESPANA * * *	* FRANCE * * *	* IRELAND * * *	* ITALIA * * *	* LUXEM- * BOURG *	* NEDER- * LAND *	* PORTUGAL * * *	* UNITED * * KINGDOM *	* ETABLISSEMENTS * * OCCUPANT * * SALARIES *	*	*
INDUSTRIE NACE : 424-28														
2121	2211	2534	901	1675	2439	2906	2132	1887	2513	620	1752*	.GE.	10	
2148	2250	2601	925	1808	2533	:	2195	1925	2533	683	1770*	.GE.	50	
1843	1791	2174	798	1335	2129	:	1910	1666	1957	402	1314*	10 A	49	
2023	1865	2320	859	1606	2122	:	2090	-	2183	461	1463*	50 A	99	
2135	2066	2453	843	1771	2476	:	2238	-	2285	607	1716*	100 A	199	
2178	2215	2640	1011	1809	2808	:	2282	-	2323	817	1809*	200 A	499	
:	:	2939	:	2083	2682	:	:	-	:	:	2012*	500 A	999	
2205	:	:	-	-	2511	:	-	-	:	:	1598*	.GE.	1000	
INDUSTRIE NACE : 429														
2178	1930	3018	798	1759	:	2513	1435	-	2471	749	2330*	.GE.	10	
2208	1935	3051	802	1773	:	:	1443	-	:	749	2331*	.GE.	50	
1722	1902	1661	688	1598	-	:	1137	-	:	732	:	10 A	49	
1514	-	1835	689	1593	:	-	1337	-	:	:	-	50 A	99	
2573	:	1535	700	1634	-	:	1390	-	2149	701	:	100 A	199	
2156	1480	2723	812	1795	-	:	1326	-	2372	-	2994*	200 A	499	
:	-	3327	:	1778	:	:	1584	-	:	:	2206*	500 A	999	
-	:	3415	:	-	:	-	-	-	:	-	2249*	.GE.	1000	
INDUSTRIE NACE : 43														
1508	1815	1868	730	1067	1663	1239	1649	-	1865	367	1148*	.GE.	10	
1542	1811	1901	760	1121	1647	1257	1669	-	1944	371	1150*	.GE.	50	
1337	1824	1576	607	949	1729	1132	1559	-	1571	327	1147*	10 A	49	
1433	1692	1774	680	1094	1528	1089	1660	-	1812	356	1126*	50 A	99	
1492	1701	1812	733	962	1573	1294	1682	-	1744	365	1215*	100 A	199	
1539	1952	1914	764	1117	1680	1232	1694	-	2029	361	1151*	200 A	499	
1614	:	1985	804	1382	1722	1395	1666	-	:	370	1148*	500 A	999	
1724	-	2013	874	-	2401	-	1565	-	:	410	1099*	.GE.	1000	
INDUSTRIE NACE : 431														
1472	:	1858	778	-	1821	1337	1717	-	1996	347	1193*	.GE.	10	
1490	:	1861	791	-	1844	1404	1717	-	1931	346	1184*	.GE.	50	
1209	-	1805	658	-	1724	1105	1718	-	2189	365	1257*	10 A	49	
1140	-	:	688	-	1564	886	1699	-	:	320	1198*	50 A	99	
1793	:	1834	754	-	1605	:	1765	-	1758	366	1203*	100 A	199	
1523	-	1821	783	-	1874	-	1808	-	:	342	1186*	200 A	499	
:	-	1891	852	-	1864	:	:	-	-	364	1165*	500 A	999	
-	-	:	874	-	:	-	:	-	-	:	-	.GE.	1000	

302.432

MONTHLY LABOUR COSTS
MANUAL AND NON-MANUAL WORKERS
IN ECU

COUT MENSUEL DE LA MAIN D'OEUVRE
OUVRIERS ET EMPLOYES
EN ECU

* ESTABLISHMENTS * WITH * EMPLOYEES	* BELGIQUE * BELGIE *	* DANMARK	* DEUTSCH- * LAND	* HELLAS	* ESPANA	* FRANCE	* IRELAND	* ITALIA	* LUXEM- * BOURG	* NEDER- * LAND	* PORTUGAL	* UNITED * KINGDOM
		INDUSTRY	NACE : 432			INDUSTRIE			NACE : 432			
.GE. 10	1580	:	1880	-	-	1589	1392	1578	-	1924	386	1171*
.GE. 50	1575	:	1894	-	-	1602	1413	1587	-	1964	388	1174*
10 TO 49	1617	-	1632	-	-	1516	1025	1481	-	:	331	: *
50 TO 99	1526	:	1891	-	-	1730	1100	1565	-	:	392	990*
100 TO 199	1375	-	1773	-	-	1610	:	1585	-	1794	376	1221*
200 TO 499	1401	:	1889	-	-	1520	:	1604	-	:	371	1054*
500 TO 999	:	-	1924	-	-	1564	:	1672	-	:	374	1151*
.GE.1000	:	-	2045	-	-	:	-	:	-	:	423	: *
		INDUSTRY	NACE : 436			INDUSTRIE			NACE : 436			
.GE. 10	1023	1660	1710	621	891	1483	990	1457	-	1404	349	1029*
.GE. 50	1058	1636	1778	653	954	1500	1015	1477	-	1441	358	1044*
10 TO 49	981	1687	1384	558	785	1405	832	1411	-	:	309	892*
50 TO 99	1043	1630	1654	561	917	1325	910	1500	-	1645	352	950*
100 TO 199	1021	1643	1712	660	831	1413	:	1475	-	1366	357	1323*
200 TO 499	1017	-	1764	695	1064	1495	:	1443	-	1407	352	981*
500 TO 999	1225	-	1903	:	984	1585	:	:	-	-	378	1001*
.GE.1000	-	-	:	-	-	:	-	-	-	-	-	: *
		INDUSTRY	NACE : 44			INDUSTRIE			NACE : 44			
.GE. 10	1572	1852	1636	729	1103	1611	1013	1584	-	1503	389	1276*
.GE. 50	1734	1809	1694	867	1292	1678	1120	1640	-	1800	433	1431*
10 TO 49	1297	1924	1500	635	922	1524	748	1470	-	:	345	992*
50 TO 99	:	:	1682	:	1118	1548	882	1581	-	:	402	1433*
100 TO 199	1948	:	1667	:	1310	1668	1191	1617	-	:	452	: *
200 TO 499	1565	-	1729	:	1422	1491	-	1660	-	:	:	: *
500 TO 999	-	-	-	-	:	:	-	:	-	-	:	- *
.GE.1000	-	-	-	-	-	-	-	-	-	-	-	- *
		INDUSTRY	NACE : 45			INDUSTRIE			NACE : 45			
.GE. 10	1196	1581	1589	552	929	1437	860	1392	1974	1359	335	948*
.GE. 50	1262	1578	1658	571	978	1422	870	1441	2179	1434	351	978*
10 TO 49	1108	1583	1344	526	900	1466	803	1256	966	1222	301	793*
50 TO 99	1142	1572	1539	538	823	1326	820	1316	-	1384	333	963*
100 TO 199	1265	1620	1645	568	862	1438	924	1413	-	1611	351	924*
200 TO 499	1379	1427	1665	605	965	1453	851	1473	-	1343	366	1067*
500 TO 999	1344	:	1810	:	1388	1514	-	1622	-	-	356	992*
.GE.1000	-	-	:	-	-	1446	-	:	-	-	-	876*

MONTHLY LABOUR COSTS
MANUAL AND NON-MANUAL WORKERS
IN ECUCOUT MENSUEL DE LA MAIN D'OEUVRE
OUVRIERS ET EMPLOYES
EN ECU

302.451/52

* BELGIQUE * * BELGIE *	* DANMARK *	* DEUTSCH- * LAND *	* HELLAS *	* ESPANA *	* FRANCE *	* IRELAND *	* ITALIA *	* LUXEM- * BOURG *	* NEDER- * LAND *	* PORTUGAL *	* UNITED * KINGDOM *	* ETABLISSEMENTS * OCCUPANT * * SALARIES *	* * * *	* * * *	
INDUSTRY NACE : 451/52												INDUSTRIE NACE : 451/52			
1367	1821	1640	634	816	1451	-	1385	-	1591	349	1174*	.GE.	10		
1349	1835	1693	686	910	1460	-	1408	-	:	373	1175*	.GE.	50		
1419	1747	1283	600	782	1398	-	1343	-	:	301	:	10	A	49	
1341	:	1512	690	860	1364	-	1367	-	1613	361	1240*	50	A	99	
1366	:	:	630	1050	1408	-	1427	-	1595	386	:	100	A	199	
:	-	1670	:	1009	1496	-	1416	-	-	382	1339*	200	A	499	
-	:	1822	-	-	1727	-	:	-	-	360	1038*	500	A	999	
-	-	:	-	-	:	-	-	-	-	-	:	.GE.	1000		
INDUSTRY NACE : 453/54												INDUSTRIE NACE : 453/54			
1178	1501	1565	540	957	1426	839	1393	783	1279	329	871*	.GE.	10		
1245	1460	1638	559	989	1403	:	1451	:	1377	343	895*	.GE.	50		
1086	1533	1306	509	935	1463	:	1190	:	1107	300	771*	10	A	49	
1103	1478	1511	517	809	1302	:	1284	-	1299	321	914*	50	A	99	
1248	:	1671	558	845	1449	:	1407	-	1621	337	880*	100	A	199	
1382	1427	1657	596	959	1434	:	1485	-	1320	361	935*	200	A	499	
:	:	:	:	1388	1389	-	1615	-	-	355	932*	500	A	999	
-	-	:	-	-	:	-	:	-	-	-	813*	.GE.	1000		
INDUSTRY NACE : 46												INDUSTRIE NACE : 46			
1711	1854	2050	665	867	1630	1271	1617	1364	1735	345	1540*	.GE.	10		
1741	1890	2140	880	1030	1669	1338	1707	:	1746	384	1553*	.GE.	50		
1674	1816	1832	579	805	1585	1174	1501	:	1728	311	1517*	10	A	49	
1635	1767	2000	797	946	1576	1298	1620	-	1702	344	1615*	50	A	99	
1801	1956	2074	922	1081	1718	1385	1716	-	1799	402	1538*	100	A	199	
1838	1942	2188	:	1167	1728	-	1930	-	:	446	1455*	200	A	499	
:	:	2363	:	:	1677	-	:	-	:	:	1588*	500	A	999	
-	:	2189	:	-	:	-	-	-	-	:	:	.GE.	1000		
INDUSTRY NACE : 47												INDUSTRIE NACE : 47			
2283	2620	2480	840	1496	2310	1987	2305	2140	2280	652	1964*	.GE.	10		
2373	2588	2552	909	1642	2348	2116	2419	2255	2381	757	2054*	.GE.	50		
1979	2687	2178	664	1307	2224	1465	1780	1759	1992	449	1678*	10	A	49	
2177	2459	2312	756	1426	2026	1798	2052	-	2109	553	1809*	50	A	99	
2302	2571	2353	856	1566	2178	2033	2199	-	2263	679	1841*	100	A	199	
2342	2467	2469	952	1707	2398	2110	2417	-	2424	832	1929*	200	A	499	
2631	2713	2776	:	1923	2857	2524	2512	-	:	1096	1942*	500	A	999	
:	:	2962	:	-	2733	-	2941	-	:	:	2726*	.GE.	1000		

302.471

 MONTHLY LABOUR COSTS
 MANUAL AND NON-MANUAL WORKERS
 IN ECU

 COUT MENSUEL DE LA MAIN D'OEUVRE
 OUVRIERS ET EMPLOYES
 EN ECU

* ESTABLISHMENTS * WITH * EMPLOYEES	* BELGIQUE * BELGIE *	* DANMARK	* DEUTSCH- * LAND *	* HELLAS *	* ESPANA *	* FRANCE *	* IRELAND *	* ITALIA *	* LUXEM- * BOURG *	* NEDER- * LAND *	* PORTUGAL * KINGDOM *	* UNITED
		INDUSTRY	NACE : 471			INDUSTRIE	NACE : 471					
.GE. 10	2535	2201	2655	882	1509	2410	-	2150	-	2474	803	1866*
.GE. 50	2551	2204	2668	903	1607	2400	-	2184	-	:	831	1836*
10 TO 49	1903	:	2144	797	1284	2568	-	1782	-	:	509	: *
50 TO 99	:	:	2466	658	1433	2073	-	1973	-	2430	493	1701*
100 TO 199	:	:	2590	:	1543	2344	-	2044	-	2509	497	1788*
200 TO 499	2321	:	2574	:	1689	2345	-	2220	-	2517	852	1803*
500 TO 999	2694	:	2917	:	1862	2519	-	2232	-	:	1182	1884*
.GE.1000	:	-	2634	-	-	:	-	:	-	:	:	: *
		INDUSTRY	NACE : 472			INDUSTRIE	NACE : 472					
.GE. 10	2091	2225	2096	774	-	1967	1798	1904	-	2154	489	1616*
.GE. 50	2168	2214	2151	830	-	1951	1873	1980	-	2228	605	1666*
10 TO 49	1747	2267	1766	599	-	2028	1388	1669	-	1709	377	1190*
50 TO 99	1995	1859	1884	717	-	1860	1838	1948	-	2051	372	1528*
100 TO 199	2365	2281	2044	933	-	1942	1885	1931	-	2099	664	1491*
200 TO 499	2040	2262	2205	896	-	1964	1893	1922	-	2281	657	1722*
500 TO 999	-	:	2371	:	-	:	-	:	-	2455	-	1806*
.GE.1000	-	-	:	:	-	:	-	-	-	-	-	: *
		INDUSTRY	NACE : 473/74			INDUSTRIE	NACE : 473/74					
.GE. 10	2297	2735	2593	871	1488	2437	2056	2518	-	2286	597	2044*
.GE. 50	2405	2731	2697	964	1668	2561	2212	2683	-	2410	713	2184*
10 TO 49	2035	2742	2271	678	1314	2255	1484	1830	-	2023	461	1699*
50 TO 99	2244	2554	2432	778	1421	2080	1782	2140	-	2106	593	1854*
100 TO 199	2220	2628	2502	811	1591	2377	2171	2455	-	2270	731	1988*
200 TO 499	2480	2663	2607	1023	1721	2814	2274	2765	-	2458	863	2012*
500 TO 999	2598	:	2889	:	1956	3103	2524	2820	-	:	:	2015*
.GE.1000	-	:	3154	:	-	:	-	2988	-	:	-	2843*
		INDUSTRY	NACE : 48			INDUSTRIE	NACE : 48					
.GE. 10	2062	2024	2176	751	1469	1886	1525	2041	2390	2046	486	1513*
.GE. 50	2165	2085	2222	835	1622	1919	1591	2109	2413	2151	520	1531*
10 TO 49	1658	1896	1855	607	1152	1738	:	1700	1540	1755	405	1434*
50 TO 99	2017	2037	1938	674	1304	1835	:	1835	-	1922	440	1370*
100 TO 199	2191	2120	1993	835	1437	1824	:	1944	-	2016	481	1339*
200 TO 499	2169	2089	2137	917	1576	1797	:	2077	-	2162	481	1510*
500 TO 999	2254	:	2318	:	1839	1912	:	2298	-	:	:	1695*
.GE.1000	2471	-	2502	-	-	2127	-	2351	-	:	:	1656*

MONTHLY LABOUR COSTS
MANUAL AND NON-MANUAL WORKERS
IN ECU

COUT MENSUEL DE LA MAIN D'OEUVRE
OUVRIERS ET EMPLOYES
EN ECU

302.481

* BELGIQUE * * BELGIE *	* DANMARK * * LAND *	* DEUTSCH- * * LAND *	* HELLAS * * *	* ESPANA * * *	* FRANCE * * *	* IRELAND * * *	* ITALIA * * *	* LUXEM- * * BOURG *	* NEDER- * * LAND *	* PORTUGAL * * *	* UNITED * * KINGDOM *	* ETABLISSEMENTS * * OCCUPANT * * SALARIES *	
INDUSTRY NACE : 481												INDUSTRIE NACE : 481	
2216	2010	2417	1128	1598	2024	1819	2148	-	2197	570	1671*	.GE. 10	
2253	2078	2439	1282	1680	2035	:	2168	-	2208	603	1698*	.GE. 50	
1843	1747	1852	583	1203	1882	:	1799	-	1928	411	1342*	10 A 49	
2046	:	2121	:	1307	1943	:	1826	-	2007	473	1233*	50 A 99	
2228	-	2136	-	1272	1775	-	1879	-	2054	503	1302*	100 A 199	
:	:	2245	-	1529	2049	-	2081	-	:	437	1440*	200 A 499	
2471	-	2313	-	1835	1883	:	2182	-	:	:	500*	500 A 999	
		2545	-	-	2110	-	2330	-	:	:	1899*	.GE. 1000	
INDUSTRY NACE : 483												INDUSTRIE NACE : 483	
2014	2032	2076	690	1318	1793	1418	1980	-	2009	461	1436*	.GE. 10	
2130	2086	2120	743	1507	1821	1470	2066	-	2133	486	1431*	.GE. 50	
1638	1921	1855	607	1132	1707	1258	1690	-	1749	403	1452*	10 A 49	
2007	1983	1921	671	1302	1817	1359	1826	-	1917	437	1394*	50 A 99	
2216	2120	1978	769	1545	1834	1677	1967	-	2010	480	1347*	100 A 199	
2156	2089	2118	917	1616	1716	1292	2081	-	2206	504	1546*	200 A 499	
2165	:	2320	-	:	1975	-	:	-	:	:	1621*	500 A 999	
-	-	2400	-	-	:	-	2396	-	:	-	:	.GE. 1000	
INDUSTRY NACE : 49												INDUSTRIE NACE : 49	
1279	2028	1935	609	1144	1824	1363	1685	-	1817	396	1495*	.GE. 10	
1456	2015	1964	:	1295	1856	1435	1740	-	1798	409	1439*	.GE. 50	
1184	2053	1836	594	1030	1768	1133	1580	-	1840	380	1619*	10 A 49	
1429	1934	1894	:	1188	1949	:	1661	-	1793	389	1209*	50 A 99	
1477	1706	1914	-	1209	1792	:	1672	-	:	371	1239*	100 A 199	
-	-	1937	-	1150	1933	:	1821	-	:	469	1355*	200 A 499	
-	:	:	-	:	1672	-	:	-	:	-	1669*	500 A 999	
		:	-	-	:	-	-	-	-	-	-	.GE. 1000	
INDUSTRY NACE : 50												INDUSTRIE NACE : 50	
1800	2306	2171	-	1146	1900	1651	2005	1421	2063	430	1647*	.GE. 10	
1882	2379	2314	-	1299	2005	-	2097	1453	2174	463	1702*	.GE. 50	
1686	2247	2017	-	1025	1756	-	1848	1374	1943	370	1473*	10 A 49	
1752	2281	2191	-	1137	1872	-	1969	-	2045	401	1555*	50 A 99	
1940	2377	2246	-	1322	1894	-	2128	-	2157	439	1836*	100 A 199	
1871	2373	2394	-	1377	2035	-	2176	-	2289	428	1571*	200 A 499	
2133	2443	2527	-	1626	2087	-	2150	-	2392	506	1675*	500 A 999	
1554	:	2607	-	-	2149	-	:	-	2216	549	1817*	.GE. 1000	

313.A

MONTHLY EARNINGS
MANUAL AND NON-MANUAL WORKERS
AS PER CENT OF TOTAL COSTS

SALAIRE MENSUEL
OUVRIERS ET EMPLOYES
EN POUR CENT DU COUT TOTAL

* ESTABLISHMENTS * WITH * EMPLOYEES	* BELGIQUE * BELGIE *	* DANMARK	* DEUTSCH- * LAND	* HELLAS	* ESPANA	* FRANCE	* IRELAND	* ITALIA	* LUXEM- * BOURG	* NEDER- * LAND	* PORTUGAL	* UNITED * KINGDOM
		INDUSTRY	NACE : A			INDUSTRIE	NACE : A					
.GE. 10	49.1	83.1	56.0	61.3	55.3	51.4	70.4	50.3	67.7	54.6	56.0	82.3
.GE. 50	48.4	83.2	55.3	60.8	54.1	50.5	70.1	50.1	67.2	54.1	55.4	81.9
10 TO 49	53.5	82.8	60.6	62.7	57.8	55.1	73.0	52.2	71.2	56.4	58.0	84.6
50 TO 99	52.9	83.5	60.0	62.3	56.5	53.9	72.2	52.2	-	55.8	57.4	83.8
100 TO 199	52.4	83.6	58.8	61.6	54.9	52.6	72.9	52.0	-	55.5	56.6	84.6
200 TO 499	51.8	83.1	57.6	61.7	54.3	51.4	71.8	51.4	-	54.4	55.9	83.0
500 TO 999	51.2	82.5	56.2	59.6	52.3	50.2	69.0	50.9	-	54.2	54.4	82.4
.GE. 1000	45.6	83.4	52.5	59.2	-	47.4	65.5	47.5	-	52.8	53.0	80.6
		INDUSTRY	NACE : B			INDUSTRIE	NACE : B					
.GE. 10	51.3	83.2	56.3	60.9	55.5	52.0	70.3	51.1	68.0	54.6	55.9	82.4
.GE. 50	50.9	83.3	55.6	60.4	54.3	51.2	:	51.0	67.5	54.1	55.4	82.0
10 TO 49	53.5	82.8	60.7	62.7	57.9	55.1	:	52.1	71.5	56.4	57.8	84.6
50 TO 99	52.9	83.6	60.1	62.1	56.6	54.0	:	52.2	-	55.8	57.2	83.8
100 TO 199	52.4	83.7	59.0	61.3	55.0	52.7	:	52.0	-	55.5	56.2	84.6
200 TO 499	51.8	83.3	58.0	61.0	54.4	51.4	:	51.4	-	54.5	55.6	83.1
500 TO 999	51.2	82.7	56.8	58.8	52.6	50.3	:	51.0	-	54.1	54.4	82.4
.GE. 1000	49.2	83.4	52.8	59.1	-	49.1	:	49.2	-	52.7	53.0	80.5
		INDUSTRY	NACE : C			INDUSTRIE	NACE : C					
.GE. 10	41.8	80.2	47.2	61.2	50.7	42.2	60.6	50.2	-	54.1	55.2	72.1
.GE. 50	41.0	78.0	46.5	61.1	50.0	40.6	:	49.6	-	53.4	53.5	71.8
10 TO 49	53.4	85.1	60.9	61.9	56.0	53.0	:	51.2	-	62.5	58.2	82.4
50 TO 99	53.8	:	58.7	60.2	51.7	50.2	-	50.4	-	:	57.2	81.8
100 TO 199	51.1	:	56.1	62.6	52.6	48.0	:	51.6	-	63.5	53.3	84.6
200 TO 499	53.0	:	53.7	61.6	49.8	45.1	:	47.7	-	52.5	53.7	83.1
500 TO 999	-	:	52.9	59.4	49.3	:	:	49.5	-	:	:	79.0
.GE. 1000	:	-	45.4	62.0	-	39.1	:	-	-	:	:	:
		INDUSTRY	NACE : D			INDUSTRIE	NACE : D					
.GE. 10	51.7	83.4	56.3	60.9	55.5	52.2	70.9	51.2	67.4	55.1	55.9	82.9
.GE. 50	51.3	83.3	55.8	60.3	54.3	51.4	70.7	51.0	67.1	54.3	55.4	82.6
10 TO 49	54.6	83.6	61.4	62.7	58.3	55.6	73.0	52.7	71.3	58.6	57.6	84.9
50 TO 99	53.6	83.9	60.3	62.2	56.8	54.3	72.2	52.5	-	57.0	56.9	84.1
100 TO 199	53.1	83.7	59.2	61.1	54.9	52.7	72.9	52.1	-	56.1	56.0	84.7
200 TO 499	52.3	83.1	58.0	61.0	54.5	51.5	71.9	51.4	-	54.9	55.5	82.9
500 TO 999	51.4	82.7	56.8	58.6	52.8	50.3	69.0	50.9	-	54.3	54.6	82.4
.GE. 1000	49.7	83.4	53.2	58.6	-	49.7	64.3	49.2	-	52.7	54.0	81.8

MONTHLY EARNINGS
MANUAL AND NON-MANUAL WORKERS
AS PER CENT OF TOTAL COSTS

SALAIRE MENSUEL
OUVRIERS ET EMPLOYES
EN POUR CENT DU COUT TOTAL

313.1

* BELGIQUE * BELGIE *	* DANMARK	* DEUTSCH- * LAND	* HELLAS	* ESPANA	* FRANCE	* IRELAND	* ITALIA	* LUXEM- * BOURG	* NEDER- * LAND	* PORTUGAL	* UNITED * KINGDOM	* ETABLISSEMENTS * OCCUPANT * SALARIES	*

INDUSTRY	NACE : 1		INDUSTRIE NACE : 1										
:	-	47.1	63.2	50.7	41.8	70.8	-	59.2	54.5	55.7	77.0*	.GE.	10
:	-	46.9	63.2	50.5	41.6	70.8	-	58.6	54.4	55.0	77.0*	.GE.	50
-	-	55.9	63.3	53.4	50.1	:	-	62.7	58.1	70.3	86.7*	10	A 49
-	-	53.6	63.5	50.9	49.1	:	-	-	58.0	59.7	84.9*	50	A 99
-	-	52.4	63.3	52.5	47.1	:	-	-	57.4	68.1	82.3*	100	A 199
-	-	49.4	66.2	52.1	45.5	-	-	-	53.0	66.4	80.0*	200	A 499
-	-	48.4	64.4	49.7	46.6	:	-	-	54.7	51.9	85.0*	500	A 999
:	-	45.5	60.6	-	40.7	:	-	-	53.9	53.0	76.4*	.GE.	1000

INDUSTRY	NACE : 11		INDUSTRIE NACE : 11										
:	-	45.2	:	50.0	40.3	:	:	-	-	52.2	-	.GE.	10
:	-	:	:	49.7	40.2	:	:	-	-	:	-	.GE.	50
-	-	:	:	54.9	49.9	:	-	-	-	61.1	-	10	A 49
-	-	55.4	-	54.4	-	:	-	-	-	-	-	50	A 99
-	-	-	:	53.3	-	:	-	-	-	-	-	100	A 199
-	-	55.1	-	51.3	-	:	-	-	-	-	-	200	A 499
-	-	-	-	48.8	-	:	-	-	-	-	-	500	A 999
:	-	45.0	:	-	40.2	-	-	-	-	:	-	.GE.	1000

INDUSTRY	NACE : 111.1		INDUSTRIE NACE : 111.1										
:	-	44.5	-	-	40.3	-	-	-	-	-	:	.GE.	10
:	-	:	-	-	40.2	-	-	-	-	-	:	.GE.	50
-	-	:	-	-	49.9	-	-	-	-	-	-	10	A 49
-	-	:	-	-	-	-	-	-	-	-	-	50	A 99
-	-	-	:	-	-	-	-	-	-	-	-	100	A 199
-	-	-	:	-	-	-	-	-	-	-	-	200	A 499
-	-	-	:	-	-	-	-	-	-	-	-	500	A 999
:	-	:	-	-	40.2	-	-	-	-	-	:	.GE.	1000

INDUSTRY	NACE : 111.1a		INDUSTRIE NACE : 111.1a										
-	-	41.0	-	-	41.8	-	-	-	-	-	:	.GE.	10
-	-	:	-	-	41.8	-	-	-	-	-	:	.GE.	50
-	-	:	-	-	50.2	-	-	-	-	-	-	10	A 49
-	-	:	-	-	-	-	-	-	-	-	-	50	A 99
-	-	-	:	-	-	-	-	-	-	-	-	100	A 199
-	-	-	:	-	-	-	-	-	-	-	-	200	A 499
-	-	-	:	-	-	-	-	-	-	-	-	500	A 999
:	-	:	-	-	41.8	-	-	-	-	-	:	.GE.	1000

313.111.1b

MONTHLY EARNINGS
MANUAL AND NON-MANUAL WORKERS
AS PER CENT OF TOTAL COSTS

SALAIRE MENSUEL
OUVRIERS ET EMPLOYES
EN POUR CENT DU COUT TOTAL

* ESTABLISHMENTS * WITH * EMPLOYEES	* BELGIQUE * BELGIE *	* DANMARK	* DEUTSCH- * LAND	* HELLAS	* ESPANA	* FRANCE	* IRELAND	* ITALIA	* LUXEM- * BOURG	* NEDER- * LAND	* PORTUGAL	* UNITED * KINGDOM
	INDUSTRY NACE : 111.1b						INDUSTRIE NACE : 111.1b					
.GE. 10	-	-	48.0	-	-	38.9	-	-	-	-	-	-
.GE. 50	-	-	48.0	-	-	38.8	-	-	-	-	-	-
10 TO 49	-	-	-	-	-	49.4	-	-	-	-	-	-
50 TO 99	-	-	:	-	-	-	-	-	-	-	-	-
100 TO 199	-	-	-	-	-	-	-	-	-	-	-	-
200 TO 499	-	-	-	-	-	-	-	-	-	-	-	-
500 TO 999	-	-	-	-	-	-	-	-	-	-	-	-
.GE.1000	-	-	48.0	-	-	38.8	-	-	-	-	-	-
	INDUSTRY NACE : 12						INDUSTRIE NACE : 12					
.GE. 10	51.0	-	-	-	-	-	-	49.0	-	-	-	:
.GE. 50	51.0	-	-	-	-	-	-	49.0	-	-	-	:
10 TO 49	-	-	-	-	-	-	-	-	-	-	-	-
50 TO 99	-	-	-	-	-	-	-	-	-	-	-	-
100 TO 199	:	-	-	-	-	-	-	:	-	-	-	-
200 TO 499	:	-	-	-	-	-	-	49.1	-	-	-	:
500 TO 999	:	-	-	-	-	-	-	-	-	-	-	-
.GE.1000	-	-	-	-	-	-	-	-	-	-	-	:
	INDUSTRY NACE : 13						INDUSTRIE NACE : 13					
.GE. 10	-	:	51.1	:	49.2	36.3	-	52.3	-	53.7	-	84.1
.GE. 50	-	:	51.0	:	48.9	35.4	-	51.8	-	53.4	-	83.9
10 TO 49	-	-	57.2	-	53.9	50.0	-	56.6	-	:	-	:
50 TO 99	-	-	:	-	46.0	-	-	48.9	-	64.3	-	85.0
100 TO 199	-	-	:	-	51.1	:	-	:	-	63.5	-	86.2
200 TO 499	-	:	:	:	48.1	40.4	-	:	-	-	-	85.6
500 TO 999	-	:	:	-	48.9	:	-	:	-	-	-	:
.GE.1000	-	-	:	-	-	35.0	-	-	-	:	-	:
	INDUSTRY NACE : 14						INDUSTRIE NACE : 14					
.GE. 10	47.0	84.1	51.0	58.4	-	48.2	-	49.8	-	53.4	50.5	79.2
.GE. 50	47.0	83.8	50.9	58.3	-	48.0	-	49.7	-	:	50.4	79.1
10 TO 49	42.4	85.3	54.5	59.4	-	50.9	-	53.0	-	:	52.9	:
50 TO 99	:	83.5	:	61.9	-	49.8	-	55.9	-	60.2	51.0	:
100 TO 199	:	-	:	:	-	50.3	-	52.4	-	:	49.4	:
200 TO 499	48.8	:	50.8	:	-	48.0	-	49.3	-	53.7	:	82.0
500 TO 999	:	-	50.7	:	-	48.3	-	52.2	-	:	50.6	:
.GE.1000	:	:	:	:	-	:	-	:	-	:	-	:

MONTHLY EARNINGS
MANUAL AND NON-MANUAL WORKERS
AS PER CENT OF TOTAL COSTS

SALAIRE MENSUEL
OUVRIERS ET EMPLOYES
EN POUR CENT DU COUT TOTAL

313.15

* BELGIQUE * * BELGIE *	* DANMARK * * LAND *	* DEUTSCH- * LAND *	* HELLAS *	* ESPANA *	* FRANCE *	* IRELAND *	* ITALIA *	* LUXEM- * BOURG *	* NEDER- * LAND *	* PORTUGAL *	* UNITED * KINGDOM *	* ETABLISSEMENTS * OCCUPANT * SALARIES	*	*			
INDUSTRY NACE : 15												INDUSTRIE NACE : 15					
49.1	-	56.0	-	-	48.1	-	-	-	-	59.9	:	.GE.	10				
:	-	:	-	-	48.1	-	-	-	-	:	:	.GE.	50				
48.4	-	:	-	-	48.0	-	-	-	-	63.2	-	10	A	49			
-	-	:	-	-	46.6	-	-	-	-	-	-	50	A	99			
:	-	:	-	-	44.4	-	-	-	-	-	-	100	A	199			
:	-	:	-	-	46.1	-	-	-	-	:	-	200	A	499			
-	-	:	-	-	46.7	-	-	-	-	-	-	500	A	999			
-	-	-	-	-	49.6	-	-	-	-	-	:	.GE.	1000				
INDUSTRY NACE : 16												INDUSTRIE NACE : 16					
:	80.2	47.1	65.4	50.8	40.6	70.9	44.7	-	55.2	53.7	81.2	.GE.	10				
:	80.0	46.9	65.6	50.7	40.5	:	44.6	-	55.1	53.6	81.2	.GE.	50				
-	82.6	55.3	64.1	51.7	48.5	:	52.3	-	:	62.4	:	10	A	49			
-	80.8	52.7	63.7	49.0	47.8	-	51.1	-	56.1	60.6	-	50	A	99			
-	79.6	51.6	63.6	52.6	41.9	:	48.2	-	56.0	:	:	100	A	199			
-	80.6	48.5	68.0	52.3	40.4	-	48.8	-	53.7	:	-	200	A	499			
-	:	:	66.4	50.0	:	:	47.5	-	:	:	-	500	A	999			
:	:	:	63.9	-	40.4	:	44.3	-	:	:	:	.GE.	1000				
INDUSTRY NACE : 17												INDUSTRIE NACE : 17					
57.1	-	54.6	64.4	53.9	47.7	-	54.5	-	54.7	71.0	79.3	.GE.	10				
:	-	53.8	64.6	53.8	47.0	-	54.5	-	54.7	70.3	79.3	.GE.	50				
:	-	56.9	63.1	54.4	50.9	-	54.8	-	58.2	73.6	-	10	A	49			
-	-	55.9	63.4	55.4	49.5	-	52.7	-	:	74.4	-	50	A	99			
-	-	56.7	:	53.5	47.4	-	52.3	-	54.7	76.6	:	100	A	199			
-	-	54.0	:	55.6	47.5	-	:	-	53.2	76.3	:	200	A	499			
-	-	:	:	52.5	46.1	-	:	-	55.6	-	-	500	A	999			
:	-	:	-	-	:	-	:	-	55.3	:	:	.GE.	1000				
INDUSTRY NACE : 21												INDUSTRIE NACE : 21					
:	-	50.9	59.5	51.6	47.1	:	44.4	-	-	51.9	78.9	.GE.	10				
-	-	:	59.5	50.8	46.8	:	44.5	-	-	51.9	:	.GE.	50				
:	-	:	61.7	59.1	48.9	-	:	-	-	-	:	10	A	49			
-	-	:	:	52.2	43.6	-	48.0	-	-	60.4	:	50	A	99			
-	-	-	62.8	53.3	47.8	-	:	-	-	-	-	100	A	199			
-	-	:	:	49.5	47.5	-	:	-	-	:	-	200	A	499			
-	-	-	58.6	50.9	-	:	:	-	-	:	-	500	A	999			
-	-	-	-	-	-	-	-	-	-	-	-	.GE.	1000				

313.211

MONTHLY EARNINGS
MANUAL AND NON-MANUAL WORKERS
AS PER CENT OF TOTAL COSTS

SALAIRE MENSUEL
OUVRIERS ET EMPLOYES
EN POUR CENT DU COUT TOTAL

* ESTABLISSEMENTS * WITH * EMPLOYEES	* BELGIQUE * BELGIE	* DANMARK	* DEUTSCH- * LAND	* HELLAS	* ESPANA	* FRANCE	* IRELAND	* ITALIA	* LUXEM- * BOURG	* NEDER- * LAND	* PORTUGAL	* UNITED * KINGDOM
INDUSTRY NACE : 211												
.GE. 10	:	-	:	-	-	47.5	-	:	-	-	:	-
.GE. 50	-	-	:	-	-	47.5	-	:	-	-	:	-
10 TO 49	:	-	:	-	-	47.5	-	-	-	-	-	-
50 TO 99	-	-	:	-	-	45.8	-	:	-	-	:	-
100 TO 199	-	-	-	-	-	50.5	-	-	-	-	-	-
200 TO 499	-	-	:	-	-	46.3	-	-	-	-	-	-
500 TO 999	-	-	-	-	-	-	-	-	-	-	-	-
.GE.1000	-	-	-	-	-	-	-	-	-	-	-	-
INDUSTRY NACE : 211 a												
.GE. 10	-	-	:	-	-	47.5	-	-	-	-	-	-
.GE. 50	-	-	:	-	-	47.4	-	-	-	-	-	-
10 TO 49	-	-	:	-	-	:	-	-	-	-	-	-
50 TO 99	-	-	:	-	-	:	-	-	-	-	-	-
100 TO 199	-	-	-	-	-	49.6	-	-	-	-	-	-
200 TO 499	-	-	:	-	-	46.3	-	-	-	-	-	-
500 TO 999	-	-	-	-	-	-	-	-	-	-	-	-
.GE.1000	-	-	-	-	-	-	-	-	-	-	-	-
INDUSTRY NACE : 211 b												
.GE. 10	-	-	-	-	-	47.5	-	-	-	-	-	-
.GE. 50	-	-	-	-	-	47.8	-	-	-	-	-	-
10 TO 49	-	-	-	-	-	:	-	-	-	-	-	-
50 TO 99	-	-	-	-	-	45.9	-	-	-	-	-	-
100 TO 199	-	-	-	-	-	:	-	-	-	-	-	-
200 TO 499	-	-	-	-	-	:	-	-	-	-	-	-
500 TO 999	-	-	-	-	-	-	-	-	-	-	-	-
.GE.1000	-	-	-	-	-	-	-	-	-	-	-	-
INDUSTRY NACE : 22												
.GE. 10	49.5	83.5	53.4	57.4	54.0	46.1	72.3	49.4	67.0	53.1	58.0	82.2
.GE. 50	49.5	83.5	53.3	57.0	53.5	45.6	72.5	49.4	:	53.0	58.2	82.0
10 TO 49	54.0	84.6	59.1	62.6	59.3	53.0	:	51.8	:	59.4	52.8	85.5
50 TO 99	52.0	83.5	59.7	59.6	58.4	50.6	:	51.5	-	54.3	57.3	84.0
100 TO 199	50.9	83.4	57.9	60.7	56.8	49.9	:	50.1	-	54.4	56.3	83.8
200 TO 499	53.2	:	56.8	60.5	56.7	47.7	-	49.1	-	54	59.6	83.6
500 TO 999	50.9	:	54.8	:	52.1	47.3	:	49.0	-	:	51.8	82.0
.GE.1000	49.1	:	51.8	:	-	41.4	-	49.1	-	:	:	81.5

MONTHLY EARNINGS
MANUAL AND NON-MANUAL WORKERS
AS PER CENT OF TOTAL COSTSSALAIRE MENSUEL
OUVRIERS ET EMPLOYES
EN POUR CENT DU COUT TOTAL

313.221

* BELGIQUE * * BELGIE *	* DANMARK *	* DEUTSCH- * LAND *	* HELLAS *	* ESPANA *	* FRANCE *	* IRELAND *	* ITALIA *	* LUXEM- * BOURG *	* NEDER- * LAND *	* PORTUGAL *	* UNITED * KINGDOM *	* ETABLISSEMENTS * OCCUPANT * SALARIES	* .GE. 10	* .GE. 50	* 10 A 49	* 50 A 99	* 100 A 199	* 200 A 499	* 500 A 999	* .GE. 1000			
INDUSTRY NACE : 221																							
48.7	83.8	51.1	59.5	52.9	41.8	:	49.2	:	:	58.9	81.4*	.GE.	10										
48.7	83.8	51.0	59.4	52.5	41.7	:	49.2	:	:	58.9	81.4*	.GE.	50										
-	83.4	62.4	:	58.4	51.6	-	51.6	-	:	53.6	:	10 A	49										
-	:	52.4	:	58.0	48.9	-	50.8	-	:	56.8	:	50 A	99										
-	:	58.9	:	55.9	51.8	-	48.6	-	:	:	:	100 A	199										
:	:	55.4	60.6	56.3	45.7	-	50.2	-	:	60.9	-	200 A	499										
-	-	51.9	:	51.4	43.4	:	47.6	-	:	:	:	500 A	999										
:	:	50.7	:	-	39.8	-	49.2	-	:	:	81.3*	.GE.	1000										
INDUSTRY NACE : 224																							
50.3	83.6	56.4	54.8	57.5	49.4	:	49.9	70.4	54.9	54.4	83.2*	.GE.	10										
50.3	83.7	56.4	54.4	57.0	49.2	:	49.7	:	54.9	55.0	82.9*	.GE.	50										
50.5	:	58.9	63.3	60.6	52.2	-	53.4	:	60.3	51.3	85.0*	10 A	49										
51.0	83.7	58.1	:	58.9	51.3	:	51.0	-	:	59.6	83.6*	50 A	99										
50.1	-	58.1	61.8	57.9	49.9	-	49.8	-	:	63.2	83.6*	100 A	199										
55.3	-	57.0	:	57.3	49.1	-	47.5	-	54.7	:	84.1*	200 A	499										
:	-	55.8	:	56.1	48.3	-	53.3	-	54.9	:	81.5*	500 A	999										
49.8	-	56.0	:	-	48.1	-	:	-	-	-	:	.GE.	1000										
INDUSTRY NACE : 23																							
52.7	83.9	57.1	61.5	55.7	50.2	:	50.4	:	55.7	56.7	74.2*	.GE.	10										
52.3	82.0	55.1	61.3	54.8	47.8	:	49.9	:	53.8	55.1	73.1*	.GE.	50										
53.4	85.1	61.0	61.9	56.3	53.7	:	51.1	:	:	58.2	79.0*	10 A	49										
53.8	:	59.3	61.6	55.2	52.3	-	51.0	-	:	56.6	75.5*	50 A	99										
51.1	:	:	:	56.2	48.4	:	53.2	-	-	53.3	:	100 A	199										
53.0	-	55.9	:	:	46.6	:	44.7	-	:	:	:	200 A	499										
-	-	53.4	62.1	54.9	:	:	:	-	:	:	:	500 A	999										
-	-	:	58.2	-	:	:	-	-	-	-	-	.GE.	1000										
INDUSTRY NACE : 24																							
52.3	82.6	58.2	61.4	54.9	51.1	66.5	52.4	67.9	55.1	55.9	83.7*	.GE.	10										
51.9	82.4	57.3	60.9	53.4	50.1	66.5	52.3	67.5	54.3	55.1	83.8*	.GE.	50										
54.6	83.3	62.2	62.4	57.4	54.6	66.6	52.9	72.5	57.4	58.5	82.8*	10 A	49										
53.4	85.2	59.5	60.5	55.7	52.7	64.3	52.9	-	57.1	58.4	84.8*	50 A	99										
52.6	82.7	58.1	60.1	53.6	49.9	-	52.9	-	54.2	55.9	84.7*	100 A	199										
53.3	82.0	57.2	60.2	52.4	48.9	71.0	51.3	-	52.4	54.9	83.2*	200 A	499										
51.1	:	56.9	:	53.4	49.4	:	52.3	-	51.7	51.6	82.3*	500 A	999										
49.7	:	55.2	62.3	-	50.7	:	52.3	-	54.4	:	85.0*	.GE.	1000										

313.247

MONTHLY EARNINGS
MANUAL AND NON-MANUAL WORKERS
AS PER CENT OF TOTAL COSTS

SALAIRE MENSUEL
OUVRIERS ET EMPLOYES
EN POUR CENT DU COUT TOTAL

* ESTABLISHMENTS * WITH * EMPLOYEES	* BELGIQUE * BELGIE *	* DANMARK	* DEUTSCH- * LAND	* HELLAS	* ESPANA	* FRANCE	* IRELAND	* ITALIA	* LUXEM- * BOURG	* NEDER- * LAND	* PORTUGAL	* UNITED * KINGDOM
		INDUSTRY	NACE : 247			INDUSTRIE	NACE : 247					
.GE. 10	51.9	82.3	57.0	60.8	53.8	50.9	68.3	51.1	-	55.7	55.6	82.4
.GE. 50	51.7	82.1	56.5	60.1	53.2	50.5	:	51.1	-	55.4	55.3	82.5
10 TO 49	54.4	84.3	62.5	63.8	56.3	55.1	:	51.1	-	59.5	58.7	81.2
50 TO 99	:	85.4	61.5	:	52.1	54.3	:	51.8	-	63.6	58.9	:
100 TO 199	54.5	:	57.4	:	53.5	51.0	-	53.7	-	:	:	84.2
200 TO 499	54.6	-	57.7	:	52.7	49.8	:	49.6	-	:	58.1	83.4
500 TO 999	:	-	57.0	:	54.2	49.2	:	48.9	-	:	53.1	81.0
.GE. 1000	49.4	:	54.3	-	-	51.1	:	:	-	:	-	82.7
		INDUSTRY	NACE : 248			INDUSTRIE	NACE : 248					
.GE. 10	53.8	:	57.0	61.3	55.9	52.9	70.9	52.9	-	54.2	53.1	85.2
.GE. 50	53.5	:	56.8	61.3	55.0	52.4	:	53.0	-	53.2	53.3	85.2
10 TO 49	56.6	-	60.7	61.0	57.7	55.5	:	52.3	-	:	51.8	85.0
50 TO 99	53.8	-	59.1	:	56.0	54.0	:	53.0	-	:	56.5	:
100 TO 199	53.1	:	56.7	:	53.6	52.8	-	53.1	-	51.2	53.1	86.3
200 TO 499	53.6	:	56.4	61.3	55.3	53.4	:	52.9	-	-	52.3	84.3
500 TO 999	-	-	57.3	-	55.7	51.0	-	55.4	-	-	49.7	84.0
.GE. 1000	-	:	55.9	-	-	:	-	:	-	:	:	86.3
		INDUSTRY	NACE : 25			INDUSTRIE	NACE : 25					
.GE. 10	49.8	82.8	52.3	59.7	54.1	50.4	69.3	51.9	69.6	53.1	54.7	79.8
.GE. 50	49.6	82.6	52.0	59.2	53.2	50.0	69.1	51.8	70.2	52.9	54.3	79.7
10 TO 49	52.9	84.1	60.1	62.5	57.8	54.1	70.8	53.2	67.8	58.2	57.5	83.1
50 TO 99	53.0	83.8	59.3	60.2	55.5	51.6	67.3	51.7	-	55.0	57.3	82.8
100 TO 199	52.5	82.6	57.7	60.9	50.2	51.1	71.7	52.7	-	55.6	56.2	81.7
200 TO 499	51.1	82.4	55.5	58.0	53.8	50.4	68.7	51.2	-	52.4	54.2	80.5
500 TO 999	49.9	80.8	54.4	59.2	53.6	49.3	69.4	51.6	-	54.4	49.4	80.0
.GE. 1000	47.8	:	50.3	59.2	-	48.4	-	52.2	-	52.2	54.0	79.3
		INDUSTRY	NACE : 26			INDUSTRIE	NACE : 26					
.GE. 10	51.0	-	51.3	60.6	-	48.9	-	53.6	-	:	53.7	81.8
.GE. 50	50.7	-	:	:	-	48.8	-	53.6	-	:	53.7	81.8
10 TO 49	55.2	-	:	:	-	49.7	-	-	-	:	-	:
50 TO 99	42.0	-	:	-	-	-	-	:	-	:	-	:
100 TO 199	54.8	-	-	:	-	49.4	-	:	-	:	:	:
200 TO 499	:	-	:	:	-	45.9	-	53.9	-	:	:	:
500 TO 999	-	-	:	-	-	-	-	50.0	-	:	-	:
.GE. 1000	-	-	51.1	:	-	:	-	56.2	-	:	-	:

MONTHLY EARNINGS
MANUAL AND NON-MANUAL WORKERS
AS PER CENT OF TOTAL COSTS

SALAIRE MENSUEL
OUVRIERS ET EMPLOYES
EN POUR CENT DU COUT TOTAL

313.3

* BELGIQUE * * BELGIE *	* DANMARK *	* DEUTSCH- * LAND *	* HELLAS *	* ESPANA *	* FRANCE *	* IRELAND *	* ITALIA *	* LUXEM- * BOURG *	* NEDER- * LAND *	* PORTUGAL *	* UNITED * KINGDOM *	* ETABLISSEMENTS * OCCUPANT ... * SALARIES *	
INDUSTRY NACE : 3													
51.2	83.6	56.1	60.0	55.8	52.2	72.8	50.5	67.1	55.6	54.0	83.2*	.GE. 10	
50.9	83.8	55.7	58.6	54.8	51.6	72.8	50.4	66.3	54.9	53.5	83.0*	.GE. 50	
54.1	83.0	61.3	63.6	59.0	55.4	73.3	51.9	71.4	59.0	56.6	84.5*	10 A 49	
53.2	83.4	60.3	61.8	58.3	54.5	73.6	51.7	-	57.5	55.9	84.1*	50 A 99	
52.8	83.6	59.1	61.0	55.6	53.2	73.1	51.5	-	56.4	55.8	84.6*	100 A 199	
51.0	83.8	58.2	59.3	55.6	52.2	73.0	51.6	-	55.7	54.0	83.7*	200 A 499	
51.3	83.7	57.4	55.5	53.1	50.8	71.9	50.8	-	:	54.4	83.0*	500 A 999	
50.2	84.2	53.7	56.9	-	50.3	72.4	48.8	-	:	50.0	82.3*	.GE. 1000	
INDUSTRY NACE : 31													
51.0	83.0	58.9	59.2	57.4	53.4	73.6	50.4	68.4	56.2	54.6	84.7*	.GE. 10	
49.7	83.1	58.3	58.3	56.1	52.6	73.6	50.1	67.5	54.9	54.3	84.6*	.GE. 50	
54.4	83.0	61.5	62.3	59.1	55.1	73.9	51.7	71.0	58.7	55.6	84.9*	10 A 49	
53.3	83.1	60.1	61.4	58.2	54.1	74.4	51.6	-	57.2	55.8	84.7*	50 A 99	
51.5	83.6	59.0	61.5	56.6	53.2	73.6	51.8	-	55.9	55.6	85.5*	100 A 199	
48.1	82.9	58.2	59.5	55.1	52.3	:	52.0	-	54.4	54.0	84.9*	200 A 499	
53.1	:	57.8	54.9	54.1	51.4	:	50.6	-	:	55.3	83.9*	500 A 999	
44.3	:	56.9	57.3	-	49.7	-	45.5	-	:	:	82.7*	.GE. 1000	
INDUSTRY NACE : 311													
52.4	83.4	56.7	60.9	57.9	52.1	:	48.4	65.1	57.0	53.7	85.2*	.GE. 10	
52.0	83.2	56.5	:	56.2	51.8	:	48.2	:	55.9	52.5	85.2*	.GE. 50	
54.6	83.8	59.7	62.4	59.1	54.9	:	49.5	:	61.8	56.7	85.4*	10 A 49	
51.3	82.9	58.5	:	58.7	54.4	:	48.9	-	:	56.0	86.3*	50 A 99	
52.2	83.9	58.2	-	55.3	52.8	-	49.6	-	55.9	50.2	86.4*	100 A 199	
:	:	56.7	:	53.7	52.1	-	49.9	-	56.1	54.2	84.9*	200 A 499	
52.4	-	56.9	-	53.8	50.7	-	:	-	:	:	85.2*	500 A 999	
-	-	54.9	-	-	48.6	-	:	-	-	:	:	.GE. 1000	
INDUSTRY NACE : 314													
54.4	82.9	59.9	55.6	58.5	53.1	73.9	53.2	69.5	57.7	53.0	83.4*	.GE. 10	
52.5	83.5	59.8	52.0	58.4	53.4	73.9	53.4	68.8	56.8	52.3	83.4*	.GE. 50	
55.7	81.8	60.2	61.1	58.6	52.7	73.8	52.9	71.0	58.7	54.5	83.3*	10 A 49	
53.1	82.9	60.7	60.7	60.4	53.8	72.3	53.4	-	58.3	52.2	:	50 A 99	
50.8	85.3	60.8	:	56.6	53.2	74.8	53.0	-	56.4	54.5	:	100 A 199	
53.2	82.9	59.0	-	58.2	51.7	-	54.6	-	:	47.4	:	200 A 499	
-	-	56.7	:	56.4	:	-	58.2	-	:	-	:	500 A 999	
-	-	59.0	-	-	-	-	:	-	-	-	-	.GE. 1000	

313.316

 MONTHLY EARNINGS
 MANUAL AND NON-MANUAL WORKERS
 AS PER CENT OF TOTAL COSTS

 SALAIRE MENSUEL
 OUVRIERS ET EMPLOYES
 EN POUR CENT DU COUT TOTAL

* ESTABLISHMENTS * WITH * EMPLOYEES	* BELGIQUE * BELGIE *	* DANMARK	* DEUTSCH- * LAND *	* HELLAS	* ESPANA	* FRANCE	* IRELAND	* ITALIA	* LUXEM- * BOURG	* NEDER- * LAND *	* PORTUGAL	* UNITED * KINGDOM *
INDUSTRY NACE : 316												
.GE. 10	49.1	82.8	58.7	59.6	56.6	52.2	72.1	50.9	69.3	54.1	54.5	84.5*
.GE. 50	48.1	82.6	58.2	59.1	55.4	51.4	71.8	50.7	:	53.0	54.3	84.6*
10 TO 49	54.6	83.3	61.8	62.7	59.4	55.6	73.0	51.5	:	58.1	55.0	84.4*
50 TO 99	53.9	83.7	59.7	62.5	56.3	53.0	73.8	50.6	-	55.8	56.4	84.7*
100 TO 199	51.0	82.8	58.7	61.8	57.4	52.4	:	51.4	-	55.3	56.4	84.3*
200 TO 499	49.7	82.6	58.4	58.8	54.9	51.1	:	51.4	-	53.8	53.7	85.9*
500 TO 999	53.4	-	57.2	57.6	53.6	50.3	-	49.4	-	:	56.2	83.6*
.GE.1000	38.2	:	57.3	57.3	-	48.6	-	:	-	:	:	:
INDUSTRY NACE : 32												
.GE. 10	51.8	83.6	58.0	61.6	56.4	53.3	73.0	51.0	65.0	57.3	55.0	84.1*
.GE. 50	51.5	83.9	57.7	61.0	55.7	52.6	73.7	50.9	64.7	56.5	54.4	83.9*
10 TO 49	53.6	82.6	60.7	62.4	58.5	55.3	70.6	51.6	69.3	59.3	56.7	84.8*
50 TO 99	54.4	83.5	59.8	62.8	59.8	54.5	74.4	51.7	-	57.5	55.4	83.8*
100 TO 199	53.6	83.1	59.3	:	53.7	53.6	74.4	51.6	-	56.2	55.3	84.5*
200 TO 499	51.0	83.6	58.5	61.7	58.5	51.5	:	50.9	-	56.1	54.5	83.8*
500 TO 999	49.4	84.0	57.6	:	55.3	52.5	:	50.1	-	:	51.3	83.2*
.GE.1000	49.8	:	56.1	-	-	50.2	-	49.8	-	:	:	84.4*
INDUSTRY NACE : 33												
.GE. 10	53.1	85.6	51.3	-	54.3	51.9	70.4	50.1	69.5	53.5	-	81.6*
.GE. 50	53.0	85.8	51.1	-	53.8	51.7	70.4	50.1	68.3	:	-	81.4*
10 TO 49	53.4	84.7	63.4	-	58.9	55.3	68.1	51.8	73.8	:	-	84.2*
50 TO 99	:	81.5	62.9	-	55.5	53.2	69.4	:	-	-	-	83.2*
100 TO 199	53.2	:	58.8	-	:	53.0	65.5	47.5	-	:	-	80.9*
200 TO 499	:	:	59.1	-	:	52.5	70.3	50.3	-	-	-	82.3*
500 TO 999	:	:	59.4	-	:	50.4	:	51.8	-	-	-	81.5*
.GE.1000	-	-	49.2	-	-	51.6	:	49.9	-	:	-	81.2*
INDUSTRY NACE : 34												
.GE. 10	51.6	84.2	55.2	61.2	56.8	51.8	74.6	52.8	-	53.8	55.6	83.4*
.GE. 50	51.5	84.3	54.9	58.8	56.0	51.4	74.5	52.8	-	53.5	55.2	83.5*
10 TO 49	54.6	83.9	61.4	65.5	58.8	56.1	76.5	53.3	-	59.2	60.1	82.7*
50 TO 99	51.5	83.8	61.4	61.2	58.3	55.7	75.7	52.4	-	:	57.9	84.2*
100 TO 199	53.6	84.5	58.9	61.0	58.6	53.1	73.4	50.8	-	:	58.3	84.5*
200 TO 499	52.5	85.1	57.6	58.5	55.2	52.6	76.6	53.1	-	:	53.9	83.9*
500 TO 999	51.7	82.7	57.2	54.9	55.1	50.4	:	51.3	-	:	55.7	83.7*
.GE.1000	51.0	:	53.2	-	-	49.1	:	54.0	-	:	54.0	83.1*

MONTHLY EARNINGS
MANUAL AND NON-MANUAL WORKERS
AS PER CENT OF TOTAL COSTS

SALAIRE MENSUEL
OUVRIERS ET EMPLOYES
EN POUR CENT DU COUT TOTAL

313.35

* BELGIQUE * * BELGIE *	* DANMARK *	* DEUTSCH- * LAND *	* HELLAS *	* ESPANA *	* FRANCE *	* IRELAND *	* ITALIA *	* LUXEM- * BOURG *	* NEDER- * LAND *	* PORTUGAL *	* UNITED * KINGDOM *	* ETABLISSEMENTS * OCCUPANT * SALARIES	*	*	
INDUSTRY NACE : 35												INDUSTRIE NACE : 35			
50.7	83.2	53.4	60.9	53.3	51.7	62.8	48.3	-	58.0	54.2	84.5*	.GE.	10	*	
50.6	82.8	53.3	60.2	53.0	51.5	60.9	48.2	-	57.9	53.9	84.5*	.GE.	50	*	
54.2	84.4	60.4	62.3	59.5	55.5	:	51.9	-	58.4	56.5	84.7*	10	A	49	
52.9	82.5	58.8	:	57.3	54.2	:	50.9	-	58.7	55.5	84.0*	50	A	99	
53.3	83.5	58.7	:	56.5	52.7	-	51.3	-	57.5	57.0	84.8*	100	A	199	
50.9	82.3	57.5	:	54.7	52.1	:	50.3	-	-	53.7	84.3*	200	A	499	
49.7	:	56.6	:	52.6	50.8	-	49.7	-	-	53.3	84.4*	500	A	999	
50.6	-	52.8	-	-	51.3	-	47.5	-	-	:	84.6*	.GE.	1000	*	
INDUSTRY NACE : 351												INDUSTRIE NACE : 351			
50.4	-	52.2	56.0	-	51.3	-	49.1	-	58.4	53.0	84.8*	.GE.	10	*	
50.4	-	52.2	:	-	51.2	-	49.1	-	58.4	53.0	84.8*	.GE.	50	*	
54.4	-	56.8	:	-	55.6	-	53.6	-	-	55.6	:	10	A	49	
:	-	55.6	-	-	54.4	-	48.6	-	:	54.2	:	50	A	99	
:	-	58.5	-	-	51.5	-	:	-	:	:	:	100	A	199	
:	-	55.9	:	-	52.8	-	53.3	-	:	51.8	83.9*	200	A	499	
:	-	55.0	-	-	51.9	-	53.3	-	-	53.5	83.7*	500	A	999	
50.4	-	52.2	-	-	51.1	-	49.0	-	:	:	84.9*	.GE.	1000	*	
INDUSTRY NACE : 36												INDUSTRIE NACE : 36			
49.4	82.8	57.3	58.3	52.7	50.4	73.3	48.6	-	55.6	48.1	80.3*	.GE.	10	*	
48.8	82.9	57.2	57.4	52.3	50.1	73.7	48.5	-	55.2	47.7	80.3*	.GE.	50	*	
54.1	82.2	62.1	63.4	58.8	55.2	:	51.6	-	58.3	58.2	85.6*	10	A	49	
49.4	85.1	59.7	62.6	58.9	53.5	:	50.9	-	55.6	54.9	85.1*	50	A	99	
52.0	81.8	56.6	:	55.6	52.6	:	50.3	-	55.3	51.3	85.5*	100	A	199	
49.6	:	58.2	:	55.7	51.4	-	50.6	-	54.5	49.0	82.1*	200	A	499	
:	:	57.2	-	51.2	50.3	:	51.0	-	:	:	77.4*	500	A	999	
47.9	:	57.1	:	-	49.4	-	46.6	-	:	47.0	80.1*	.GE.	1000	*	
INDUSTRY NACE : 361												INDUSTRIE NACE : 361			
50.5	82.3	57.1	59.8	-	52.4	:	48.8	-	55.5	47.6	75.1*	.GE.	10	*	
48.4	82.4	56.9	58.9	-	51.6	:	46.4	-	54.9	47.2	74.6*	.GE.	50	*	
55.0	81.7	61.9	63.4	-	55.2	:	52.7	-	58.3	58.2	86.0*	10	A	49	
47.2	84.6	58.4	62.2	-	53.0	:	46.2	-	55.3	54.8	85.5*	50	A	99	
:	81.6	53.9	:	-	53.2	:	:	-	54.7	51.6	85.7*	100	A	199	
48.3	:	59.1	:	-	55.1	-	:	-	54.4	48.0	73.6*	200	A	499	
-	:	54.7	-	-	53.4	-	-	-	:	:	74.7*	500	A	999	
-	:	57.4	:	-	:	-	-	-	:	47.0	74.7*	.GE.	1000	*	

313.364

 MONTHLY EARNINGS
 MANUAL AND NON-MANUAL WORKERS
 AS PER CENT OF TOTAL COSTS

 SALAIRE MENSUEL
 OUVRIERS ET EMPLOYES
 EN POUR CENT DU COUT TOTAL

* ESTABLISHMENTS * WITH * EMPLOYEES	* BELGIQUE * BELGIE *	* DANMARK	* DEUTSCH- * LAND	* HELLAS	* ESPANA	* FRANCE	* IRELAND	* ITALIA	* LUXEM- * BOURG	* NEDER- * LAND	* PORTUGAL	* UNITED * KINGDOM
		INDUSTRY NACE : 364				INDUSTRIE NACE : 364						
.GE. 10	47.5	:	57.2	:	-	50.1	:	48.9	-	:	-	81.9*
.GE. 50	47.5	-	57.2	:	-	50.0	:	48.9	-	:	-	81.9*
10 TO 49	-	:	62.9	-	-	55.5	:	54.1	-	:	-	-
50 TO 99	:	-	62.3	-	-	54.4	:	:	-	-	-	84.6*
100 TO 199	:	-	60.1	-	-	52.2	-	-	-	:	-	85.2*
200 TO 499	:	-	57.7	-	-	51.1	-	56.3	-	-	-	85.0*
500 TO 999	-	-	56.6	-	-	50.5	:	53.7	-	-	-	80.8*
.GE.1000	:	-	57.1	:	-	49.4	-	47.1	-	:	-	81.6*
		INDUSTRY NACE : 37				INDUSTRIE NACE : 37						
.GE. 10	53.2	84.2	58.6	60.7	56.7	53.6	71.5	51.8	-	58.7	57.8	81.2*
.GE. 50	52.9	84.7	57.6	59.2	56.3	52.8	71.1	51.4	-	57.2	57.1	80.5*
10 TO 49	54.5	80.9	62.1	63.9	59.0	55.5	76.4	53.9	-	61.5	61.5	84.8*
50 TO 99	:	82.1	61.2	:	56.7	55.1	72.5	51.7	-	60.1	47.3	83.6*
100 TO 199	53.5	84.2	60.3	:	56.8	54.2	68.6	52.9	-	56.8	:	85.5*
200 TO 499	52.8	84.6	58.9	:	55.1	50.8	71.7	50.0	-	:	59.2	82.1*
500 TO 999	-	:	57.9	-	56.7	52.2	70.5	52.1	-	:	56.3	82.2*
.GE.1000	-	-	55.1	-	-	:	-	-	-	-	-	74.7*
		INDUSTRY NACE : 41/42				INDUSTRIE NACE : 41/42						
.GE. 10	53.2	83.1	58.7	62.0	54.6	52.2	68.0	51.9	69.4	54.6	56.4	82.7*
.GE. 50	52.7	83.0	58.0	61.9	53.4	51.3	67.6	51.7	68.8	53.9	55.3	82.5*
10 TO 49	55.1	84.5	62.7	62.3	57.2	55.3	74.3	52.7	71.5	58.7	59.6	86.1*
50 TO 99	53.7	84.2	61.7	62.3	55.3	53.6	73.0	52.4	-	56.8	59.0	83.6*
100 TO 199	52.7	84.0	60.1	61.6	55.2	51.6	72.0	51.6	-	56.1	56.0	82.7*
200 TO 499	52.5	82.4	58.4	63.1	52.5	51.0	70.4	51.5	-	54.7	54.7	81.8*
500 TO 999	51.2	82.5	54.8	59.6	51.2	49.6	:	52.5	-	53.1	49.2	80.7*
.GE.1000	54.1	:	55.3	:	-	50.6	:	51.0	-	52.1	:	83.8*
		INDUSTRY NACE : 411-23				INDUSTRIE NACE : 411-23						
.GE. 10	53.8	83.7	59.8	62.3	55.9	52.7	72.2	51.4	72.6	54.7	57.4	83.7*
.GE. 50	53.3	83.6	59.1	62.4	55.0	51.9	72.0	51.1	72.9	53.9	56.7	83.5*
10 TO 49	55.1	84.4	63.1	62.2	57.6	55.7	74.4	52.7	71.6	58.8	59.4	86.3*
50 TO 99	53.9	84.3	62.7	62.4	56.1	54.0	73.1	52.1	-	56.9	59.0	85.5*
100 TO 199	53.5	84.0	60.6	61.8	56.0	52.0	73.5	51.4	-	56.4	56.6	83.0*
200 TO 499	53.0	82.5	59.6	62.8	53.5	51.4	72.8	50.7	-	54.7	55.6	84.6*
500 TO 999	52.0	83.0	57.6	61.8	54.6	50.7	:	50.2	-	54.0	52.4	82.3*
.GE.1000	:	:	55.9	-	-	51.2	:	51.0	-	51.1	:	83.7*

MONTHLY EARNINGS
MANUAL AND NON-MANUAL WORKERS
AS PER CENT OF TOTAL COSTS

SALAIRE MENSUEL
OUVRIERS ET EMPLOYES
EN POUR CENT DU COUT TOTAL

313.424-28

* BELGIQUE * * BELGIE *	* DANMARK *	* DEUTSCH- * LAND *	* HELLAS *	* ESPANA *	* FRANCE *	* IRELAND *	* ITALIA *	* LUXEM- * BOURG *	* NEDER- * LAND *	* PORTUGAL *	* UNITED * KINGDOM *	* ETABLISSEMENTS * OCCUPANT * SALARIES	* .GE. 10	* .GE. 50	* .GE. 100	* .GE. 199	* .GE. 499	* .GE. 999	* .GE. 1000
INDUSTRY NACE : 424-28												INDUSTRIE NACE : 424-28							
52.0	80.7	57.6	60.3	52.4	48.6	59.4	51.1	64.9	54.9	52.8	77.7*	.GE.	10						
51.7	80.3	57.0	59.7	51.5	47.6	:	50.8	64.0	54.8	51.4	77.5*	.GE.	50						
54.6	85.9	61.3	63.1	55.7	52.7	:	52.5	70.9	56.2	61.0	83.7*	10	A	49					
52.8	81.8	59.7	62.2	52.8	50.7	:	53.0	-	54.0	60.3	73.3*	50	A	99					
52.2	85.0	58.7	61.1	53.2	48.7	:	51.0	-	54.1	54.0	80.7*	100	A	199					
51.3	81.6	56.5	61.7	51.2	46.4	:	50.1	-	54.6	50.6	77.7*	200	A	499					
:	:	54.1	:	48.8	46.3	:	:	-	:	:	74.3*	500	A	999					
53.3	:	:	-	-	47.0	:	-	-	:	:	81.0*	.GE.	1000						
INDUSTRY NACE : 429												INDUSTRIE NACE : 429							
51.0	80.2	49.9	63.0	44.9	:	53.2	62.9	-	51.9	51.2	79.7*	.GE.	10						
50.8	79.8	49.7	63.1	44.4	:	:	63.0	-	:	51.2	79.7*	.GE.	50						
53.8	82.7	59.4	62.4	51.0	-	:	57.5	-	:	51.3	:	10	A	49					
55.5	-	60.7	61.8	39.3	:	-	58.7	-	:	:	-	50	A	99					
49.1	:	59.3	61.2	46.0	-	:	58.6	-	53.5	48.6	:	100	A	199					
51.1	86.8	50.0	65.8	44.7	-	:	64.7	-	54.8	-	55.5*	200	A	499					
:	-	47.3	:	44.4	:	:	63.9	-	:	:	77.2*	500	A	999					
-	:	50.9	:	-	:	-	-	-	:	-	86.7*	.GE.	1000						
INDUSTRY NACE : 43												INDUSTRIE NACE : 43							
55.2	84.1	59.6	61.2	55.4	54.2	75.5	52.8	-	56.0	58.4	85.8*	.GE.	10						
55.1	84.1	59.4	60.8	54.7	53.8	75.7	52.8	-	55.6	58.5	85.8*	.GE.	50						
56.2	84.0	62.2	63.0	57.3	55.8	74.7	53.0	-	58.1	57.4	85.8*	10	A	49					
55.3	85.4	61.2	62.5	54.6	54.9	74.9	52.9	-	56.5	57.6	87.1*	50	A	99					
54.8	84.2	59.7	60.9	58.9	54.3	75.6	53.5	-	56.3	58.5	86.1*	100	A	199					
55.1	84.1	59.1	61.0	55.0	52.8	75.8	52.4	-	55.9	58.1	85.8*	200	A	499					
56.1	:	59.7	59.8	50.3	53.2	76.2	52.8	-	:	59.1	85.2*	500	A	999					
54.1	-	57.1	59.3	-	54.3	-	51.2	-	:	59.0	85.2*	.GE.	1000						
INDUSTRY NACE : 431												INDUSTRIE NACE : 431							
54.0	:	59.6	60.7	-	54.4	73.2	51.4	-	53.8	59.8	86.9*	.GE.	10						
53.7	:	59.5	60.5	-	54.1	72.8	51.2	-	55.2	59.8	86.8*	.GE.	50						
58.6	-	62.3	63.5	-	55.6	75.2	52.3	-	50.3	60.4	87.6*	10	A	49					
53.7	-	:	62.3	-	54.5	76.7	52.0	-	:	60.3	89.2*	50	A	99					
51.6	:	59.2	60.3	-	53.1	:	51.1	-	55.6	59.7	89.9*	100	A	199					
54.3	-	59.3	61.1	-	52.7	-	51.1	-	:	59.9	85.6*	200	A	499					
:	-	59.8	59.4	-	53.4	:	:	-	-	59.2	84.5*	500	A	999					
-	-	:	59.3	-	:	-	:	-	-	:	-	.GE.	1000						

313.432

MONTHLY EARNINGS
MANUAL AND NON-MANUAL WORKERS
AS PER CENT OF TOTAL COSTS

SALAIRE MENSUEL
OUVRIERS ET EMPLOYES
EN POUR CENT DU COUT TOTAL

* ESTABLISHMENTS * WITH * EMPLOYEES	* BELGIQUE * BELGIE *	* DANMARK	* DEUTSCH- * LAND	* HELLAS	* ESPANA	* FRANCE	* IRELAND	* ITALIA	* LUXEM- * BOURG	* NEDER- * LAND	* PORTUGAL	* UNITED * KINGDOM
		INDUSTRY NACE : 432				INDUSTRIE NACE : 432						
.GE. 10	54.8	:	59.5	-	-	53.9	75.7	53.7	-	57.3	58.9	85.1
.GE. 50	54.7	:	59.3	-	-	53.4	75.8	53.6	-	57.4	58.9	85.1
10 TO 49	56.2	-	62.6	-	-	57.1	74.8	53.8	-	:	55.8	:
50 TO 99	55.8	:	60.2	-	-	54.6	71.7	54.0	-	:	57.2	86.1
100 TO 199	56.0	-	59.5	-	-	53.3	:	53.9	-	54.4	59.1	83.9
200 TO 499	55.9	:	59.4	-	-	53.0	:	53.8	-	:	58.7	87.8
500 TO 999	:	-	59.2	-	-	52.6	:	52.2	-	:	59.2	86.8
.GE.1000	:	-	58.7	-	-	:	-	:	-	:	59.0	:
		INDUSTRY NACE : 436				INDUSTRIE NACE : 436						
.GE. 10	56.8	84.9	59.7	62.1	57.4	54.9	78.0	53.8	-	56.6	57.1	86.1
.GE. 50	56.4	84.5	59.1	61.7	55.9	54.4	78.2	54.0	-	55.9	57.2	86.0
10 TO 49	57.3	85.4	63.0	62.9	60.5	57.4	76.1	53.4	-	:	56.6	87.7
50 TO 99	55.8	84.9	60.9	63.0	59.9	55.5	75.0	54.0	-	53.3	57.1	87.3
100 TO 199	56.3	84.0	59.5	61.4	58.7	54.9	:	54.7	-	58.5	57.4	85.1
200 TO 499	57.1	-	59.0	61.2	54.2	53.6	:	54.1	-	55.7	56.9	85.8
500 TO 999	57.8	-	60.5	:	53.0	55.5	:	:	-	-	57.8	86.2
.GE.1000	-	-	:	-	-	:	-	-	-	-	-	:
		INDUSTRY NACE : 44				INDUSTRIE NACE : 44						
.GE. 10	53.4	85.5	61.0	61.7	57.9	55.1	74.5	53.7	-	56.6	59.8	82.9
.GE. 50	52.2	85.2	60.5	60.6	56.7	53.6	73.9	53.4	-	56.3	59.6	81.7
10 TO 49	56.1	86.0	62.3	62.7	59.5	57.3	76.8	54.4	-	:	60.0	86.0
50 TO 99	:	:	61.2	:	58.5	55.0	78.1	54.6	-	:	60.0	79.4
100 TO 199	52.9	:	60.9	:	55.8	53.9	73.0	52.9	-	:	58.5	:
200 TO 499	51.7	-	59.5	:	59.2	54.2	-	54.0	-	:	:	:
500 TO 999	-	-	-	-	-	-	-	-	-	-	-	-
.GE.1000	-	-	-	-	-	-	-	-	-	-	-	-
		INDUSTRY NACE : 45				INDUSTRIE NACE : 45						
.GE. 10	55.3	86.1	61.0	62.3	58.3	57.0	75.1	53.8	68.6	57.4	55.8	85.6
.GE. 50	54.9	85.6	60.6	62.1	58.6	56.0	75.2	53.7	68.2	56.7	55.4	85.3
10 TO 49	55.9	86.6	63.0	62.5	58.0	58.9	74.9	54.3	73.7	58.9	56.9	87.9
50 TO 99	55.2	85.6	62.2	63.1	59.0	57.1	72.1	55.2	-	57.4	56.0	86.9
100 TO 199	55.2	84.9	60.5	61.7	56.4	56.4	74.8	54.6	-	56.4	54.7	86.2
200 TO 499	54.0	87.3	60.0	60.9	59.2	55.2	77.5	53.4	-	55.8	55.2	82.9
500 TO 999	55.7	:	58.5	:	59.3	54.5	-	52.5	-	-	55.6	87.0
.GE.1000	-	-	:	-	-	56.2	-	:	-	-	-	87.0

MONTHLY EARNINGS
MANUAL AND NON-MANUAL WORKERS
AS PER CENT OF TOTAL COSTS

SALAIRE MENSUEL
OUVRIERS ET EMPLOYES
EN POUR CENT DU COUT TOTAL

313.451/52

* BELGIQUE * * BELGIE *	* DANMARK * * LAND *	* DEUTSCH- * LAND *	* HELLAS * * *	* ESPANA * * *	* FRANCE * * *	* IRELAND * * *	* ITALIA * * *	* LUXEM- * BOURG *	* NEDER- * LAND *	* PORTUGAL * * *	* UNITED * KINGDOM *	* ETABLISSEMENTS * OCCUPANT * SALARIES *		
INDUSTRY NACE : 451/52												INDUSTRIE NACE : 451/52		
54.9	85.2	60.2	61.4	62.2	55.6	-	53.5	-	55.7	53.5	81.6*	.GE.	10	*
55.0	85.1	59.8	61.7	57.7	55.3	-	53.6	-	:	52.6	81.5*	.GE.	50	*
54.7	85.7	63.1	61.2	64.0	57.6	-	53.2	-	:	55.6	:	10	A	49
53.9	:	62.3	62.6	60.0	56.2	-	54.5	-	55.9	53.8	85.0*	50	A	99
55.7	:	:	62.6	55.3	56.2	-	53.4	-	55.6	52.6	:	100	A	199
:	-	60.3	:	51.8	54.5	-	52.9	-	:	51.4	75.2*	200	A	499
-	:	58.2	-	-	54.5	-	:	-	-	52.2	87.1*	500	A	999
-	-	:	-	-	:	-	-	-	-	-	:	:	.GE.	1000
INDUSTRY NACE : 453/54												INDUSTRIE NACE : 453/54		
55.3	86.6	61.2	62.4	57.4	57.5	75.0	53.9	71.5	58.0	56.7	87.2*	.GE.	10	*
54.9	86.2	60.8	62.1	58.8	56.3	:	53.6	:	57.2	56.5	87.0*	.GE.	50	*
56.0	86.9	62.7	62.8	56.5	59.2	:	55.1	:	59.9	57.4	88.1*	10	A	49
55.5	86.6	62.3	63.3	58.6	57.3	:	55.7	-	58.0	57.0	87.9*	50	A	99
55.1	:	60.5	61.4	56.5	56.5	:	55.0	-	56.9	55.8	86.6*	100	A	199
54.0	87.3	60.0	61.1	60.2	55.5	:	53.3	-	56.0	56.4	86.6*	200	A	499
:	:	:	:	59.3	54.5	-	52.6	-	-	56.6	87.0*	500	A	999
-	-	:	-	-	:	-	:	-	-	-	87.7*	:	.GE.	1000
INDUSTRY NACE : 46												INDUSTRIE NACE : 46		
52.8	84.0	60.0	61.2	57.7	55.1	71.3	52.7	72.7	56.6	57.3	84.7*	.GE.	10	*
52.2	84.2	59.6	58.9	57.0	53.9	72.2	52.5	:	56.6	57.0	84.5*	.GE.	50	*
53.4	83.8	61.3	62.6	58.1	56.6	69.8	53.1	:	56.7	57.6	84.9*	10	A	49
52.7	84.1	60.2	60.9	57.2	55.3	71.9	52.9	-	56.3	57.0	79.9*	50	A	99
51.2	84.9	60.0	62.2	56.3	53.8	72.5	52.8	-	57.6	56.2	86.3*	100	A	199
52.1	84.3	59.5	:	58.2	52.9	:	51.2	-	:	57.4	86.1*	200	A	499
:	:	58.9	:	:	51.1	-	:	-	:	:	85.5*	500	A	999
-	:	58.0	:	-	:	-	-	-	-	:	:	:	.GE.	1000
INDUSTRY NACE : 47												INDUSTRIE NACE : 47		
53.9	82.3	58.2	61.4	56.9	52.8	74.1	50.7	67.8	56.3	55.5	82.5*	.GE.	10	*
53.7	82.1	57.7	61.1	55.1	51.6	74.1	50.4	67.1	55.8	55.1	81.7*	.GE.	50	*
54.8	82.8	60.3	62.4	59.7	55.6	74.4	52.9	71.1	58.2	56.7	85.4*	10	A	49
53.7	83.3	59.7	61.5	56.2	55.3	74.7	51.6	-	57.1	55.6	84.8*	50	A	99
53.6	82.6	58.3	60.1	56.9	53.0	76.8	50.9	-	56.1	51.5	84.7*	100	A	199
53.7	81.9	57.9	60.7	54.6	51.1	74.5	50.9	-	55.6	57.2	80.4*	200	A	499
53.2	80.7	56.7	:	52.9	50.2	71.7	49.5	-	:	52.9	82.5*	500	A	999
:	:	56.4	:	-	40.6	-	49.0	-	:	:	79.1*	:	.GE.	1000

313.471

 MONTHLY EARNINGS
 MANUAL AND NON-MANUAL WORKERS
 AS PER CENT OF TOTAL COSTS

 SALAIRE MENSUEL
 OUVRIERS ET EMPLOYES
 EN POUR CENT DU COUT TOTAL

* ESTABLISHMENTS * WITH * EMPLOYEES	* BELGIQUE * BELGIE	* DANMARK	* DEUTSCH- * LAND	* HELLAS	* ESPANA	* FRANCE	* IRELAND	* ITALIA	* LUXEM- * BOURG	* NEDER- * LAND	* PORTUGAL	* UNITED * KINGDOM
INDUSTRY NACE : 471												
.GE. 10	54.0	82.8	57.6	60.8	56.1	49.8	-	51.2	-	54.5	55.6	82.2
.GE. 50	54.0	82.7	57.5	60.5	54.9	49.5	-	51.1	-	:	55.8	81.8
INDUSTRIE NACE : 471												
10 TO 49	53.2	:	61.2	61.9	59.6	54.2	-	53.8	-	:	53.1	:
50 TO 99	:	:	59.2	59.9	54.4	53.6	-	52.9	-	55.1	58.5	85.3
100 TO 199	:	:	57.9	:	57.1	52.2	-	50.1	-	55.6	57.3	81.5
200 TO 499	53.8	:	58.0	:	55.0	49.8	-	49.9	-	54.1	55.6	81.4
500 TO 999	53.6	:	55.8	:	52.2	48.9	-	50.9	-	:	51.1	81.9
.GE.1000	:	-	58.2	-	-	:	-	:	-	:	:	:
INDUSTRY NACE : 472												
.GE. 10	53.6	82.1	58.0	60.3	-	53.3	74.4	51.7	-	55.5	56.0	84.0
.GE. 50	53.6	81.5	57.6	60.2	-	52.7	74.5	51.7	-	55.1	56.2	83.7
INDUSTRIE NACE : 472												
10 TO 49	54.0	84.2	61.2	60.9	-	55.3	73.5	51.8	-	59.1	55.6	86.8
50 TO 99	54.3	83.1	59.7	61.2	-	54.8	74.7	49.7	-	55.5	50.5	86.9
100 TO 199	53.2	81.9	58.1	59.9	-	53.0	73.7	51.1	-	56.1	56.8	85.6
200 TO 499	53.6	80.8	57.4	60.7	-	52.6	75.2	52.4	-	55.1	57.1	83.6
500 TO 999	-	:	56.4	-	-	:	-	:	-	53.6	-	81.6
.GE.1000	-	-	:	:	-	:	-	-	-	-	-	:
INDUSTRY NACE : 473/74												
.GE. 10	53.9	82.4	58.3	62.1	57.3	53.3	74.1	50.3	-	56.8	55.4	82.3
.GE. 50	53.5	82.2	57.8	61.7	55.3	51.8	74.0	49.8	-	56.2	54.2	81.3
INDUSTRIE NACE : 473/74												
10 TO 49	55.0	82.7	60.1	63.1	59.8	55.7	74.6	53.2	-	58.2	57.4	85.3
50 TO 99	53.5	83.2	59.7	61.7	57.6	55.7	74.7	52.2	-	57.7	55.3	84.6
100 TO 199	54.3	83.1	58.4	60.0	56.8	53.2	79.3	51.1	-	56.3	49.4	84.7
200 TO 499	53.8	82.1	58.1	60.6	54.4	50.7	74.0	51.1	-	56.0	61.1	79.4
500 TO 999	53.0	:	57.1	:	53.2	50.7	71.7	46.3	-	:	:	82.9
.GE.1000	-	:	56.0	:	-	:	-	48.3	-	:	-	78.9
INDUSTRY NACE : 48												
.GE. 10	53.4	84.7	58.6	62.1	53.9	53.3	73.5	50.7	67.3	56.5	58.3	85.0
.GE. 50	53.0	84.1	58.1	62.0	52.4	52.8	73.1	50.2	67.3	55.1	58.0	84.9
INDUSTRIE NACE : 48												
10 TO 49	55.1	86.2	62.4	62.3	58.4	55.9	:	53.2	71.2	61.2	59.4	85.8
50 TO 99	53.4	84.8	60.2	63.0	56.7	55.5	:	53.5	-	57.1	59.1	84.0
100 TO 199	54.3	85.3	60.3	61.3	53.7	53.3	:	51.5	-	56.3	58.9	86.5
200 TO 499	52.8	83.3	58.4	61.7	52.3	52.8	:	50.4	-	55.5	58.4	83.8
500 TO 999	50.6	:	57.2	:	50.8	51.4	:	47.2	-	:	:	83.7
.GE.1000	51.9	-	56.7	-	-	51.9	-	48.7	-	:	:	85.6

MONTHLY EARNINGS
MANUAL AND NON-MANUAL WORKERS
AS PER CENT OF TOTAL COSTS

SALAIRE MENSUEL
OUVRIERS ET EMPLOYES
EN POUR CENT DU COUT TOTAL

313.481

BELGIQUE	*DANMARK*	*DEUTSCH-*	*HELLAS*	*ESPANA*	*FRANCE*	*IRELAND*	*ITALIA*	*LUXEM-*	*NEDER-*	*PORTUGAL*	*UNITED*	*ETABLISSEMENTS*	*OCCUPANT*		
BELGIE	*LAND*	*LAND*	*HELLAS*	*ESPANA*	*FRANCE*	*IRELAND*	*ITALIA*	*BOURG*	*LAND*	*KINGDOM*	*SALARIES*				
INDUSTRY NACE : 481												INDUSTRIE NACE : 481			
51.6	84.7	57.4	60.5	51.9	51.9	72.7	49.5	-	53.1	56.1	85.6*	.GE.	10		
51.8	84.3	57.2	60.1	51.3	51.8	:	49.4	-	52.9	56.0	85.6*	.GE.	50		
49.1	86.5	63.3	63.4	56.2	54.0	:	51.8	-	57.9	56.7	86.6*	10	A	49	
54.4	:	60.7	:	52.7	52.6	:	52.5	-	55.4	57.0	86.1*	50	A	99	
:	-	59.1	:	53.4	52.5	:	51.9	-	:	57.2	84.6*	100	A	199	
50.2	-	58.8	-	51.6	51.2	-	50.7	-	54.1	60.9	83.8*	200	A	499	
:	:	57.4	:	50.9	51.2	:	47.9	-	:	:	83.8*	500	A	999	
51.9	-	56.6	-	-	51.9	-	48.3	-	:	:	86.3*	.GE.	1000		
INDUSTRY NACE : 483												INDUSTRIE NACE : 483			
54.0	84.7	59.1	62.5	56.7	54.4	73.9	51.4	-	57.4	59.3	84.7*	.GE.	10		
53.5	84.1	58.6	62.6	54.7	53.7	73.4	50.9	-	55.8	59.0	84.4*	.GE.	50		
55.9	86.3	62.3	62.2	59.4	56.4	75.8	53.4	-	61.4	60.0	85.6*	10	A	49	
53.0	84.8	60.2	63.0	59.1	56.1	74.2	53.8	-	57.1	59.4	83.7*	50	A	99	
54.3	85.3	60.4	62.8	53.9	53.4	71.2	51.3	-	56.4	59.3	86.9*	100	A	199	
53.3	83.3	58.3	61.7	52.8	53.4	77.2	50.1	-	56.0	57.3	83.7*	200	A	499	
52.8	:	57.1	:	:	51.5	-	:	-	:	:	82.5*	500	A	999	
-	-	56.7	-	-	:	-	49.5	-	:	-	82.5*	.GE.	1000		
INDUSTRY NACE : 49												INDUSTRIE NACE : 49			
57.3	82.8	59.0	62.1	57.2	54.7	73.1	52.3	-	59.4	57.8	82.3*	.GE.	10		
58.2	81.6	58.5	:	54.8	53.6	72.5	52.3	-	57.6	57.2	82.5*	.GE.	50		
56.6	85.1	60.8	62.3	59.5	56.7	75.4	52.3	-	61.5	58.6	82.0*	10	A	49	
55.9	83.9	59.6	:	58.1	54.8	:	52.6	-	57.8	55.5	81.9*	50	A	99	
58.2	84.8	58.7	:	51.9	54.2	:	53.0	-	:	59.7	84.3*	100	A	199	
:	:	58.5	-	54.5	53.0	:	51.1	-	:	55.6	83.5*	200	A	499	
-	-	:	-	:	53.7	-	:	-	:	-	81.6*	500	A	999	
-	:	:	-	-	:	-	-	-	-	-	-	.GE.	1000		
INDUSTRY NACE : 50												INDUSTRIE NACE : 50			
50.4	82.4	58.8	-	56.2	52.3	67.3	50.6	70.6	53.1	56.3	83.8*	.GE.	10		
49.8	83.6	58.3	-	55.5	51.4	-	51.1	69.9	52.8	55.2	83.8*	.GE.	50		
51.3	81.4	59.5	-	56.9	53.8	--	49.5	71.6	53.5	58.7	83.5*	10	A	49	
50.6	82.3	59.3	-	56.3	52.8	-	50.5	-	53.0	59.0	83.0*	50	A	99	
49.8	84.1	58.4	-	55.6	52.7	-	50.9	-	52.6	58.2	84.4*	100	A	199	
49.5	84.6	58.1	-	54.9	50.7	-	52.2	-	52.9	56.5	84.3*	200	A	499	
48.9	83.0	57.3	-	54.4	50.6	-	51.9	-	53.3	53.3	83.9*	500	A	999	
57.6	:	56.1	-	-	50.2	-	:	-	52.0	51.0	83.6*	.GE.	1000		

313.500-02

MONTHLY EARNINGS
MANUAL AND NON-MANUAL WORKERS
AS PER CENT OF TOTAL COSTS

SALAIRE MENSUEL
OUVRIERS ET EMPLOYES
EN POUR CENT DU COUT TOTAL

* ESTABLISHMENTS * WITH * EMPLOYEES	* BELGIQUE * BELGIE *	* DANMARK * LAND *	* DEUTSCH- * LAND *	* HELLAS * *	* ESPANA * *	* FRANCE * *	* IRELAND * *	* ITALIA * *	* LUXEM- * BOURG *	* NEDER- * LAND *	* PORTUGAL * *	* UNITED * KINGDOM *
.GE. 10	50.3	83.2	58.2	-	56.0	51.5	-	49.4	70.4	51.6	56.3	83.5
.GE. 50	50.1	83.6	57.9	-	55.3	50.8	-	49.7	70.0	51.5	55.1	83.5
10 TO 49	50.8	82.7	58.7	-	56.7	53.1	-	48.8	71.3	51.7	59.2	83.4
50 TO 99	50.5	82.4	58.8	-	56.1	52.1	-	49.9	-	51.6	59.1	82.6
100 TO 199	51.1	84.2	58.0	-	55.6	52.6	-	49.3	-	51.4	58.8	82.7
200 TO 499	49.6	84.8	57.8	-	54.7	50.4	-	50.4	-	51.7	56.7	84.0
500 TO 999	49.1	82.8	57.2	-	52.3	50.5	-	48.3	-	52.7	52.6	84.0
.GE. 1000	-	:	56.1	-	-	49.6	-	:	-	49.5	51.0	83.8

314.A NUMBER OF MANUAL AND NON-MANUAL WORKERS NOMBRE DE OUVRIERS ET EMPLOYES

* ESTABLISHMENTS WITH EMPLOYEES	* BELGIQUE * BELGIE *	* DANMARK *	* DEUTSCH- * LAND *	* HELLAS *	* ESPANA *	* FRANCE *	* IRELAND *	* ITALIA *	* LUXEM- * BOURG *	* NEDER- * LAND *	* PORTUGAL *	* UNITED * KINGDOM *	
		INDUSTRY	NACE : A	INDUSTRIE NACE : A									
.GE. 10	1039367	449916	7998222	412885	2732115	4796637	166991	2355123	48265	1101709	885043	4518871	
.GE. 50	844337	311485	6759900	294238	1636357	3678820	145123	1989915	39854	813614	639023	3835927	
10 TO 49	195031	138431	1238323	118647	1095759	1117817	21868	365208	8411	288095	246020	682944	
50 TO 99	106357	48316	747651	53966	371758	544675	24534	294790	-	143332	131447	347981	
100 TO 199	109718	56102	919323	53691	354950	664536	30754	352091	-	134822	129380	417587	
200 TO 499	161063	82996	1303493	89024	366692	952198	40392	434000	-	152765	164899	711420	
500 TO 999	80729	55826	935543	50059	542957	520415	23694	247451	-	91235	107665	635496	
.GE.1000	386469	68245	2853889	47498	-	996996	25749	661583	-	291460	105632	1723443	
		INDUSTRY	NACE : B	INDUSTRIE NACE : B									
.GE. 10	901965	439556	7783346	386384	2653690	4603903	155138	2120227	47037	1057064	848477	4260876	
.GE. 50	706963	301884	6556196	271159	1567775	3493790	:	1758507	38797	770757	605888	3578016	
10 TO 49	195003	137672	1227150	115225	1085914	1110113	:	361720	8240	286307	242589	682860	
50 TO 99	106357	47460	737615	49605	366497	540168	:	291919	-	140991	129473	347981	
100 TO 199	109718	54675	902157	47277	348865	660398	:	348887	-	130865	126851	412156	
200 TO 499	161063	78845	1265903	82536	349515	947105	:	430496	-	144425	161741	699616	
500 TO 999	80729	53748	895539	45936	502898	516064	:	239249	-	84401	106993	635496	
.GE.1000	249096	67156	2754982	45805	-	830055	:	447956	-	270075	80830	1482767	
		INDUSTRY	NACE : C	INDUSTRIE NACE : C									
.GE. 10	15069	2159	201082	24725	86931	65250	6490	17493	-	9420	10023	197560	
.GE. 50	13557	1313	187835	21334	71890	54011	:	11342	-	8487	5661	191377	
10 TO 49	1513	846	13246	3391	15041	11239	:	6151	-	933	4362	6183	
50 TO 99	324	:	5829	428	5860	2322	-	2863	-	:	1762	4796	
100 TO 199	1021	:	2934	2679	8661	4414	:	2299	-	954	798	4911	
200 TO 499	983	:	6126	3900	10696	4234	:	2766	-	1084	803	7753	
500 TO 999	-	:	7605	8793	46673	:	:	3414	-	:	:	18538	
.GE.1000	:	-	165341	5534	-	41900	:	-	-	:	:	:	
		INDUSTRY	NACE : D	INDUSTRIE NACE : D									
.GE. 10	734650	354021	6644437	361659	1976831	3787435	148648	1940485	35113	805902	712135	3477299	
.GE. 50	605218	263618	5883480	249825	1236537	3008171	127109	1644643	31742	637512	519365	2944831	
10 TO 49	129432	90403	760957	111834	740294	779264	21539	295842	3371	168390	192770	532468	
50 TO 99	81109	39191	572419	49177	254749	423551	24534	256978	-	96459	110094	267643	
100 TO 199	87113	48242	757682	44598	269602	578129	30212	316784	-	102342	111395	335363	
200 TO 499	128406	69288	1160579	78636	291941	876755	40066	397989	-	114292	144030	600231	
500 TO 999	71062	44999	845955	37143	420245	466277	21157	228775	-	73156	89737	547360	
.GE.1000	237528	61898	2546844	40271	-	663459	11140	444117	-	251263	64109	1194234	

NUMBER OF
MANUAL AND NON-MANUAL WORKERS

NOMBRE DE
OUVRIERS ET EMPLOYES

314.1

		BELGIQUE BELGIE	DANMARK LAND	DEUTSCH- LAND	HELLAS	ESPANA	FRANCE	IRELAND	ITALIA	LUXEM- BOURG	NEDER- LAND	PORTUGAL KINGDOM	UNITED KINGDOM	ETABLISSEMENTS OCCUPANT	SALARIES
INDUSTRY NACE : 1		INDUSTRIE NACE : 1													
:	-	407914	43071	139155	267402	12377	-	1228	60155	42206	466645	.GE.	10		
:	-	395751	39018	126094	257139	12147	-	1057	57828	38593	463588	.GE.	50		
-	-	12163	4053	13061	10263	:	-	171	2327	3613	3057	10	A	49	
-	-	11584	4648	8752	5323	:	-	-	2955	3001	3290	50	A	99	
-	-	19142	7018	12683	6256	:	-	-	5153	2915	9916	100	A	199	
-	-	44924	9061	24930	12800	-	-	-	10221	4068	18760	200	A	499	
-	-	53294	5047	79729	15422	:	-	-	8573	2895	10422	500	A	999	
:	-	266807	13244	-	217338	:	-	-	30926	25714	421200	.GE.	1000		
INDUSTRY NACE : 11		INDUSTRIE NACE : 11													
:	-	158686	:	46853	32162	:	:	-	-	935	-	.GE.	10		
:	-	:	:	44374	32042	:	:	-	-	:	-	.GE.	50		
-	-	:	:	2479	120	:	-	-	-	23	-	10	A	49	
-	-	275	-	2365	-	-	-	-	-	-	-	50	A	99	
-	-	-	-	3713	-	-	-	-	-	-	-	100	A	199	
-	-	1736	-	5074	-	-	-	-	-	-	-	200	A	499	
-	-	-	-	33222	-	-	-	-	-	-	-	500	A	999	
:	-	156638	:	-	32042	-	-	-	-	:	-	.GE.	1000		
INDUSTRY NACE : 111.1		INDUSTRIE NACE : 111.1													
:	-	140597	-	-	32162	-	-	-	-	-	-	.GE.	10		
:	-	:	-	-	32042	-	-	-	-	-	-	.GE.	50		
-	-	:	-	-	120	-	-	-	-	-	-	10	A	49	
-	-	:	-	-	-	-	-	-	-	-	-	50	A	99	
-	-	:	-	-	-	-	-	-	-	-	-	100	A	199	
-	-	:	-	-	-	-	-	-	-	-	-	200	A	499	
-	-	:	-	-	-	-	-	-	-	-	-	500	A	999	
:	-	:	-	-	32042	-	-	-	-	-	-	.GE.	1000		
INDUSTRY NACE : 111.1a		INDUSTRIE NACE : 111.1a													
-	-	79691	-	-	15550	-	-	-	-	-	-	.GE.	10		
-	-	:	-	-	15469	-	-	-	-	-	-	.GE.	50		
-	-	:	-	-	81	-	-	-	-	-	-	10	A	49	
-	-	:	-	-	-	-	-	-	-	-	-	50	A	99	
-	-	:	-	-	-	-	-	-	-	-	-	100	A	199	
-	-	:	-	-	-	-	-	-	-	-	-	200	A	499	
-	-	:	-	-	-	-	-	-	-	-	-	500	A	999	
:	-	:	-	-	15469	-	-	-	-	-	-	.GE.	1000		

314.111.1b

NUMBER OF
MANUAL AND NON-MANUAL WORKERSNOMBRE DE
OUVRIERS ET EMPLOYES

* ESTABLISHMENTS * WITH * EMPLOYEES	* BELGIQUE * BELGIE *	* DANMARK	* DEUTSCH- * LAND	* HELLAS	* ESPANA * *	* FRANCE * *	* IRELAND * *	* ITALIA * *	* LUXEM- * BOURG	* NEDER- * LAND	* PORTUGAL * *	* UNITED * KINGDOM
.GE. 10	-	-	60906	-	-	16612	-	-	-	-	-	-
.GE. 50	-	-	60906	-	-	16573	-	-	-	-	-	-
10 TO 49	-	-	-	-	-	39	-	-	-	-	-	-
50 TO 99	-	-	:	-	-	-	-	-	-	-	-	-
100 TO 199	-	-	-	-	-	-	-	-	-	-	-	-
200 TO 499	-	-	-	-	-	-	-	-	-	-	-	-
500 TO 999	-	-	-	-	-	-	-	-	-	-	-	-
.GE.1000	-	-	60785	-	-	16573	-	-	-	-	-	-
.GE. 10	1166	-	-	-	-	-	-	1729	-	-	-	:
.GE. 50	1167	-	-	-	-	-	-	1729	-	-	-	:
10 TO 49	-	-	-	-	-	-	-	-	-	-	-	-
50 TO 99	-	-	-	-	-	-	-	-	-	-	-	-
100 TO 199	:	-	-	-	-	-	-	:	-	-	-	-
200 TO 499	:	-	-	-	-	-	-	1573	-	-	-	:
500 TO 999	:	-	-	-	-	-	-	-	-	-	-	-
.GE.1000	-	-	-	-	-	-	-	-	-	-	-	:
.GE. 10	-	:	6286	:	13876	8583	-	2230	-	7184	-	39082
.GE. 50	-	:	6144	:	13139	7946	-	2012	-	6989	-	36839
10 TO 49	-	-	142	-	737	637	-	218	-	:	-	:
50 TO 99	-	-	:	-	1126	-	-	252	-	359	-	2644
100 TO 199	-	-	:	-	2886	:	-	:	-	954	-	3480
200 TO 499	-	:	:	:	2679	780	-	:	-	-	-	4740
500 TO 999	-	:	:	-	6448	:	-	:	-	-	-	:
.GE.1000	-	-	:	-	-	6402	-	-	-	:	-	:
.GE. 10	3110	2871	25544	9702	-	18341	-	21526	-	8326	4258	15680
.GE. 50	2991	2270	24803	9107	-	16820	-	20958	-	:	4184	14950
10 TO 49	120	601	741	595	-	1521	-	568	-	:	74	:
50 TO 99	:	547	:	287	-	640	-	853	-	255	1027	:
100 TO 199	:	-	:	:	-	1526	-	1031	-	:	386	:
200 TO 499	736	-	4723	:	-	3662	-	3147	-	1458	:	2015
500 TO 999	:	-	9739	:	-	7308	-	7577	-	:	2223	:
.GE.1000	:	:	:	:	-	:	-	:	-	:	-	:

NUMBER OF
MANUAL AND NON-MANUAL WORKERS

NOMBRE DE
OUVRIERS ET EMPLOYES

314.15

-----											* ETABLISSEMENTS *		* SALARIES *		
* BELGIQUE *	* DANMARK *	* DEUTSCH- * LAND *	* HELLAS *	* ESPANA *	* FRANCE *	* IRELAND *	* ITALIA *	* LUXEM- * BOURG *	* NEDER- * LAND *	* PORTUGAL *	* UNITED * KINGDOM *				

INDUSTRY			NACE : 15			INDUSTRIE			NACE : 15						
768	-	2522	-	-	15582	-	-	-	-	447	:	.GE.	10		
:	-	:	-	-	15301	-	-	-	-	:	:	.GE.	50		
28	-	:	-	-	281	-	-	-	-	85	-	10	A	49	
-	-	:	-	-	176	-	-	-	-	-	-	50	A	99	
:	-	:	-	-	460	-	-	-	-	-	-	100	A	199	
:	-	:	-	-	3265	-	-	-	-	:	-	200	A	499	
-	-	:	-	-	3131	-	-	-	-	-	-	500	A	999	
-	-	-	-	-	8269	-	-	-	-	-	:	.GE.	1000		

INDUSTRY			NACE : 16			INDUSTRIE			NACE : 16						
:	10360	197208	22306	59177	170192	11853	228744	-	21604	24482	229457	.GE.	10		
:	9601	191200	19766	54532	167751	:	225997	-	20114	24141	229373	.GE.	50		
-	759	6008	2540	4645	2441	:	2747	-	:	341	:	10	A	49	
-	856	7469	3900	3021	1030	-	2104	-	1279	183	-	50	A	99	
-	1427	15646	5521	3653	790	:	2246	-	1937	:	:	100	A	199	
-	4151	34594	6018	13437	2422	-	3258	-	1061	:	-	200	A	499	
-	:	:	2634	34422	:	:	6801	-	:	:	-	500	A	999	
:	:	:	1693	-	162474	:	211588	-	:	:	229189	.GE.	1000		

INDUSTRY			NACE : 17			INDUSTRIE			NACE : 17						
3801	-	17668	4195	19249	22542	-	6152	-	23041	12084	28538	.GE.	10		
:	-	12503	3313	14050	17279	-	5411	-	22743	8994	28538	.GE.	50		
:	-	5165	882	5199	5263	-	741	-	298	3090	-	10	A	49	
-	-	2566	461	2240	3477	-	767	-	:	1791	-	50	A	99	
-	-	1520	:	2432	3348	-	958	-	2020	2529	:	100	A	199	
-	-	2997	:	3740	2671	-	:	-	7279	2957	:	200	A	499	
-	-	:	:	5637	3316	-	:	-	4351	-	-	500	A	999	
:	-	:	-	-	:	-	:	-	8031	:	:	.GE.	1000		

INDUSTRY			NACE : 21			INDUSTRIE			NACE : 21						
:	-	1480	9688	8037	3209	:	1864	-	-	1487	2110	.GE.	10		
-	-	:	9547	7120	2792	:	1764	-	-	1487	:	.GE.	50		
:	-	:	141	917	417	-	:	-	-	-	:	10	A	49	
-	-	:	:	135	558	-	373	-	-	164	:	50	A	99	
-	-	-	1968	862	779	-	-	-	-	-	:	100	A	199	
-	-	:	:	2532	1455	-	:	-	-	:	:	200	A	499	
-	-	-	6545	3591	-	:	:	-	-	:	-	500	A	999	
-	-	-	-	-	-	:	-	-	-	-	-	.GE.	1000		

EUROSTAT: LABOUR COST SURVEY 1988

314.211

NUMBER OF
MANUAL AND NON-MANUAL WORKERSNOMBRE DE
OUVRIERS ET EMPLOYES

* ESTABLISHMENTS * WITH * EMPLOYEES	*BELGIQUE* * BELGIE *	*DANMARK	* DEUTSCH- * LAND	* HELLAS	*ESPANA	* FRANCE	*IRELAND	* ITALIA	* LUXEM- * BOURG	* NEDER- * LAND	*PORTUGAL	*UNITED *KINGDOM

	INDUSTRY NACE : 211						INDUSTRIE NACE : 211					
.GE. 10	:	-	:	-	-	2064	-	:	-	-	:	-
.GE. 50	-	-	:	-	-	1973	-	:	-	-	:	-

10 TO 49	:	-	:	-	-	91	-	-	-	-	-	-
50 TO 99	-	-	:	-	-	315	-	:	-	-	:	-
100 TO 199	-	-	-	-	-	618	-	-	-	-	-	-
200 TO 499	-	-	:	-	-	1040	-	-	-	-	-	-
500 TO 999	-	-	-	-	-	-	-	-	-	-	-	-
.GE.1000	-	-	-	-	-	-	-	-	-	-	-	-

	INDUSTRY NACE : 211 a						INDUSTRIE NACE : 211 a					
.GE. 10	-	-	:	-	-	1433	-	-	-	-	-	-
.GE. 50	-	-	:	-	-	1399	-	-	-	-	-	-

10 TO 49	-	-	:	-	-	:	-	-	-	-	-	-
50 TO 99	-	-	:	-	-	:	-	-	-	-	-	-
100 TO 199	-	-	-	-	-	505	-	-	-	-	-	-
200 TO 499	-	-	:	-	-	756	-	-	-	-	-	-
500 TO 999	-	-	-	-	-	-	-	-	-	-	-	-
.GE.1000	-	-	-	-	-	-	-	-	-	-	-	-

	INDUSTRY NACE : 211 b						INDUSTRIE NACE : 211 b					
.GE. 10	-	-	-	-	-	631	-	-	-	-	-	-
.GE. 50	-	-	-	-	-	574	-	-	-	-	-	-

10 TO 49	-	-	-	-	-	:	-	-	-	-	-	-
50 TO 99	-	-	-	-	-	177	-	-	-	-	-	-
100 TO 199	-	-	-	-	-	:	-	-	-	-	-	-
200 TO 499	-	-	-	-	-	:	-	-	-	-	-	-
500 TO 999	-	-	-	-	-	:	-	-	-	-	-	-
.GE.1000	-	-	-	-	-	-	-	-	-	-	-	-

	INDUSTRY NACE : 22						INDUSTRIE NACE : 22					
.GE. 10	60806	4101	259213	11518	84606	113785	1385	111362	13613	30380	9518	109053
.GE. 50	59938	3889	252591	10015	75488	105082	1147	106676	:	29831	9095	101827

10 TO 49	869	212	6622	1503	9118	8703	:	4686	:	549	423	7226
50 TO 99	872	411	7274	590	4760	7915	:	7099	-	972	718	3949
100 TO 199	1657	656	15482	1088	7034	10378	:	10512	-	1607	891	4749
200 TO 499	2680	:	27438	2887	11987	25405	-	21749	-	:	1164	12962
500 TO 999	3977	:	40191	:	51707	23904	:	18006	-	:	2294	15622
.GE.1000	50751	:	162207	:	-	37480	-	49310	-	:	:	64545

NUMBER OF
MANUAL AND NON-MANUAL WORKERSNOMBRE DE
OUVRIERS ET EMPLOYES

314.221

* BELGIQUE * * BELGIE *	* DANMARK *	* DEUTSCH- * LAND *	* HELLAS *	* ESPANA *	* FRANCE *	* IRELAND *	* ITALIA *	* LUXEM- * BOURG *	* NEDER- * LAND *	* PORTUGAL *	* UNITED * KINGDOM *	* ETABLISSEMENTS * OCCUPANT * SALARIES	* .GE. 10	* .GE. 50	* .GE. 1000

INDUSTRY NACE : 221															
31674	1935	130203	3510	63747	47954	:	64490	:	:	6784	54068	.GE.	10		
31675	1869	129675	3295	58501	47609	:	62926	:	:	6720	53762	.GE.	50		
-	66	528	:	5246	345	-	1564	-	:	64	:	10	A	49	
-	:	503	:	2633	671	-	2295	-	:	437	:	50	A	99	
-	:	644	:	4271	1107	-	3826	-	:	:	:	100	A	199	
:	:	5521	919	7570	6594	-	9268	-	:	526	-	200	A	499	
-	-	8282	:	44027	8713	:	7319	-	:	:	:	500	A	999	
:	:	114725	:	-	30524	-	40218	-	:	:	52799	.GE.	1000		

INDUSTRY NACE : 224															
15203	320	65939	4980	20859	34767	:	18509	991	7075	1785	29516	.GE.	10		
15047	296	64506	4516	16986	32052	:	17295	:	6970	1478	25901	.GE.	50		
157	:	1432	464	3872	2715	-	1214	:	105	307	3615	10	A	49	
321	296	1694	:	2127	3501	:	1855	-	:	231	1085	50	A	99	
580	-	6545	316	2763	5200	-	2959	-	:	258	2319	100	A	199	
1195	-	11091	:	4417	11413	-	7448	-	2037	:	7187	200	A	499	
:	-	17684	:	7680	7914	-	3835	-	3978	:	11619	500	A	999	
11521	-	27492	:	-	4024	-	:	-	-	-	:	.GE.	1000		

INDUSTRY NACE : 23															
3828	1340	34630	8169	18165	21296	:	12414	:	2236	7601	19043	.GE.	10		
2328	494	21573	4955	7257	11231	:	6581	:	1498	3262	15116	.GE.	50		
1501	846	13057	3214	10907	10065	:	5833	:	:	4339	3927	10	A	49	
324	:	5148	190	2234	1764	-	2238	-	:	1598	2067	50	A	99	
1021	:	:	:	1200	3503	:	1675	-	-	798	:	100	A	199	
983	-	2521	:	:	1999	:	1472	-	:	:	:	200	A	499	
-	-	5540	2248	3412	:	:	:	-	:	:	:	500	A	999	
-	-	:	1156	-	:	:	-	-	-	-	-	.GE.	1000		

INDUSTRY NACE : 24															
36046	14830	243299	25444	113856	175490	8907	121004	2880	30758	48873	109792	.GE.	10		
29195	11584	194817	15244	62069	136260	7604	90611	2623	21866	33740	98331	.GE.	50		
6852	3246	48483	10200	51787	39230	1303	30393	257	8892	15133	11461	10	A	49	
4266	1815	31166	1604	14805	27555	1612	22020	-	5190	8779	6530	50	A	99	
7399	2764	29016	1466	16026	34310	-	28605	-	4454	7065	14728	100	A	199	
6544	2107	58585	6054	24155	40157	1888	26692	-	2612	9747	24808	200	A	499	
4169	:	45432	:	7083	15918	:	6892	-	3101	7020	24458	500	A	999	
6817	:	30618	5543	-	18320	:	6402	-	6509	:	27807	.GE.	1000		

314.247

NUMBER OF
MANUAL AND NON-MANUAL WORKERSNOMBRE DE
OUVRIERS ET EMPLOYES

* ESTABLISHMENTS * WITH	* BELGIQUE * BELGIE *	* DANMARK	* DEUTSCH- * LAND	* HELLAS *	* ESPANA *	* FRANCE *	* IRELAND *	* ITALIA *	* LUXEM- * BOURG	* NEDER- * LAND *	* PORTUGAL *	* UNITED * KINGDOM *
* EMPLOYEES	*	*	*	*	*	*	*	*	*	*	*	*
		INDUSTRY NACE : 247				INDUSTRIE NACE : 247						
.GE. 10	11563	2358	63153	1844	23343	50943	3786	23373	-	6089	8177	26486
.GE. 50	10347	2093	57758	1355	16879	45754	:	21013	-	5457	6985	25136
10 TO 49	1216	265	5395	489	6464	5189	:	2360	-	632	1192	1350
50 TO 99	:	495	3922	:	1871	4166	:	2671	-	474	253	:
100 TO 199	1068	:	4586	:	2958	3545	-	2864	-	:	:	2737
200 TO 499	2568	-	14974	:	8135	10304	:	8154	-	:	2652	5638
500 TO 999	:	-	16696	:	3915	11083	:	3022	-	:	3837	6557
.GE.1000	4638	:	17581	-	-	16656	:	:	-	:	-	9829
		INDUSTRY NACE : 248				INDUSTRIE NACE : 248						
.GE. 10	2755	:	58384	3481	35311	26895	569	40747	-	3768	14434	39356
.GE. 50	2395	:	54641	2592	20987	22783	:	35222	-	3128	11996	36181
10 TO 49	361	-	3743	889	14323	4112	:	5525	-	:	2438	3175
50 TO 99	406	-	3893	:	5921	3593	:	7124	-	:	2551	:
100 TO 199	796	:	6296	:	6454	7127	-	11578	-	594	2175	4633
200 TO 499	1193	:	22571	2026	8113	8363	:	11616	-	-	3478	9368
500 TO 999	-	-	14995	-	500	2036	-	3870	-	-	2663	8965
.GE.1000	-	:	6886	-	-	:	-	:	-	:	:	11987
		INDUSTRY NACE : 25				INDUSTRIE NACE : 25						
.GE. 10	80022	21243	539446	22845	175793	305884	11053	130929	780	77313	32105	240773
.GE. 50	74134	18806	516886	18430	129563	276902	9639	120402	606	73673	25506	232360
10 TO 49	5889	2437	22560	4415	46230	28982	1415	10527	174	3640	6599	8413
50 TO 99	5188	1210	22814	2679	24544	23969	1866	11758	-	4319	4233	7564
100 TO 199	9208	2673	35551	3086	32972	53060	1919	19989	-	7666	3391	9311
200 TO 499	18271	4724	71282	5490	42021	99775	3547	34274	-	11580	8864	32049
500 TO 999	9512	5047	56599	1708	30027	54576	2307	29757	-	10051	2748	44121
.GE.1000	31955	:	330640	5467	-	45522	-	24624	-	40057	6270	139315
		INDUSTRY NACE : 26				INDUSTRIE NACE : 26						
.GE. 10	1565	-	21994	1583	-	5071	-	13541	-	:	1108	8063
.GE. 50	1418	-	:	:	-	4858	-	13541	-	:	1108	7956
10 TO 49	147	-	:	:	-	213	-	-	-	:	-	:
50 TO 99	152	-	:	-	-	-	-	:	-	:	-	:
100 TO 199	495	-	-	:	-	1055	-	:	-	:	:	:
200 TO 499	:	-	:	-	-	1052	-	3204	-	:	:	:
500 TO 999	-	-	:	-	-	:	-	3700	-	:	-	:
.GE.1000	-	-	19812	:	-	:	-	6130	-	:	-	:

NUMBER OF
MANUAL AND NON-MANUAL WORKERS

NOMBRE DE
OUVRIERS ET EMPLOYES

314.3

* BELGIQUE * * BELGIE *	* DANMARK * * LAND *	* DEUTSCH- * LAND *	* HELLAS * * *	* ESPANA * * *	* FRANCE * * *	* IRELAND * * *	* ITALIA * * *	* LUXEM- * BOURG *	* NEDER- * LAND *	* PORTUGAL * * *	* UNITED * * KINGDOM *	* ETABLISSEMENTS * OCCUPANT * * SALARIES *	*		
INDUSTRY NACE : 3												INDUSTRIE NACE : 3			
252673	146685	3681833	60276	714123	1714334	44952	826034	7684	328631	148079	1595632*	.GE.	10		
222242	108123	3355877	38813	492099	1415460	38817	738099	6151	259348	112159	1344638*	.GE.	50		
30432	38562	325956	21463	222024	298874	6136	87935	1533	69283	35920	250994*	10	A 49		
18121	16514	243608	7564	75126	161211	6122	85846	-	40545	19629	115767*	50	A 99		
19526	18830	350473	6779	92138	195261	7347	109655	-	39851	18817	128575*	100	A 199		
30532	29258	545209	10021	93270	376370	13621	152055	-	37969	27649	240990*	200	A 499		
22857	17926	457836	7317	231565	228936	8060	108535	-	:	20256	234583*	500	A 999		
131206	25595	1758752	7132	-	453682	3667	282008	-	:	25808	624723*	.GE.	1000		
INDUSTRY NACE : 31												INDUSTRIE NACE : 31			
47641	35303	663759	21679	256708	431121	6905	182841	3038	71923	61491	201073*	.GE.	10		
32893	19792	536229	15272	128028	286474	4582	144432	2082	44015	40332	132066*	.GE.	50		
14749	15511	127530	6407	128680	144647	2323	38409	956	27908	21159	69007*	10	A 49		
6540	4804	90983	2643	39280	66027	2138	30231	-	14699	10601	30067*	50	A 99		
7514	5353	106904	2632	30232	71417	1207	34105	-	11806	10404	27096*	100	A 199		
5875	7765	149563	3709	34853	93884	:	35509	-	10102	10855	38783*	200	A 499		
5272	:	89174	4128	23662	33606	:	15332	-	:	5885	27798*	500	A 999		
7692	:	99604	2160	-	21540	-	29255	-	:	:	8322*	.GE.	1000		
INDUSTRY NACE : 311												INDUSTRIE NACE : 311			
5078	4901	89562	1190	103207	45236	:	26963	713	5085	7509	36842*	.GE.	10		
4066	3010	83222	:	36176	39667	:	22032	:	4065	5036	26851*	.GE.	50		
1013	1891	6340	746	67031	5569	:	4931	:	1020	2473	9991*	10	A 49		
815	1099	9169	:	15677	5156	:	3309	-	:	1422	4840*	50	A 99		
1622	1126	10951	-	9700	7043	-	4101	-	1112	959	6159*	100	A 199		
:	:	20091	:	6967	15005	-	6371	-	2040	297	8296*	200	A 499		
1404	-	16559	-	3832	8126	-	:	-	:	:	6486*	500	A 999		
-	-	26452	-	-	4337	-	:	-	:	:	:	.GE.	1000		
INDUSTRY NACE : 314												INDUSTRIE NACE : 314			
4537	7181	76228	3638	44252	34354	1533	49614	1261	23215	3841	12064*	.GE.	10		
1844	4493	49737	1942	20115	18636	881	35815	799	11066	2506	7347*	.GE.	50		
2694	2688	26491	1696	24138	15718	652	13799	462	12149	1335	4717*	10	A 49		
1079	1265	15564	327	8432	8315	354	10035	-	5854	484	:	50	A 99		
525	1073	14110	:	4677	6621	527	9110	-	3667	1204	:	100	A 199		
240	2155	11482	-	3499	3067	-	8681	-	:	818	:	200	A 499		
-	-	3082	:	3506	:	-	3864	-	:	-	:	500	A 999		
-	-	5499	-	-	-	-	:	-	-	-	-	.GE.	1000		

314.316

NUMBER OF
MANUAL AND NON-MANUAL WORKERSNOMBRE DE
OUVRIERS ET EMPLOYES

* ESTABLISHMENTS * WITH * EMPLOYEES	* BELGIQUE * BELGIE *	* DANMARK	* DEUTSCH- * LAND	* HELLAS	* ESPANA	* FRANCE	* IRELAND	* ITALIA	* LUXEM- * BOURG	* NEDER- * LAND	* PORTUGAL	* UNITED * KINGDOM
		INDUSTRY	NACE : 316			INDUSTRIE	NACE : 316					
.GE. 10	21666	13302	287590	15167	109249	104466	3591	58905	492	26756	40314	106361
.GE. 50	17834	8268	246135	12058	71737	84492	2569	48151	:	20332	26942	69139
10 TO 49	3832	5034	41455	3109	37511	19974	1022	10754	:	6424	13372	37222
50 TO 99	3225	1409	35361	1817	15171	18450	1269	10216	-	4465	7019	16669
100 TO 199	3588	2409	51072	2316	15855	17899	:	15116	-	4596	6493	11366
200 TO 499	1818	3352	81111	3090	24387	28210	:	14035	-	6221	8651	19030
500 TO 999	3869	-	42066	2675	16325	11365	-	6430	-	:	2972	16825
.GE.1000	5334	:	36524	2160	-	8568	-	:	-	:	:	:
		INDUSTRY	NACE : 32			INDUSTRIE	NACE : 32					
.GE. 10	40913	52766	918180	10009	96575	227634	5687	194117	2819	71412	22330	444200
.GE. 50	32929	40467	819958	4641	65322	166127	4242	164537	2588	49136	15117	319250
10 TO 49	7984	12299	98222	5368	31253	61507	1445	29580	231	22276	7213	124950
50 TO 99	6438	4595	74916	2183	11230	35584	1183	30564	-	14720	4398	50656
100 TO 199	5904	6385	126007	:	36978	39292	839	41151	-	14144	2879	44697
200 TO 499	6824	9759	190895	1703	12101	48063	:	45479	-	13757	5170	73615
500 TO 999	4520	5944	154077	:	5012	20758	:	22895	-	:	1673	81653
.GE.1000	9244	:	274063	-	-	22430	-	24448	-	:	:	68629
		INDUSTRY	NACE : 33			INDUSTRIE	NACE : 33					
.GE. 10	2117	2630	87437	-	8598	57810	6613	21747	1827	4602	-	88059
.GE. 50	1715	2150	84834	-	7861	53525	6410	21566	1481	:	-	83119
10 TO 49	402	480	2603	-	737	4285	203	181	346	:	-	4940
50 TO 99	:	490	2504	-	229	4107	383	:	-	-	-	3059
100 TO 199	248	:	3352	-	:	4469	428	598	-	:	-	5358
200 TO 499	:	:	7751	-	:	9803	1550	2586	-	-	-	9510
500 TO 999	:	:	6511	-	:	11372	:	2445	-	-	-	6205
.GE.1000	-	-	64716	-	-	23774	:	15886	-	:	-	58987
		INDUSTRY	NACE : 34			INDUSTRIE	NACE : 34					
.GE. 10	73918	33090	1016563	16994	132729	468366	17222	177815	-	116707	28155	399427
.GE. 50	70926	27024	965464	10489	88009	419376	15936	168928	-	108743	24451	367748
10 TO 49	2992	6066	51099	6505	44719	48990	1286	8887	-	7964	3704	31679
50 TO 99	2734	4294	51629	2088	13207	34811	1797	12799	-	:	2040	17307
100 TO 199	4002	4275	69887	2977	13356	43467	4017	18411	-	:	2067	30983
200 TO 499	11486	6913	130698	3437	25719	149496	5676	39533	-	:	4554	65134
500 TO 999	8367	6825	129973	1987	35728	90092	:	37062	-	:	6196	67761
.GE.1000	44338	:	583278	-	-	101510	:	61123	-	:	9594	186563

NUMBER OF
MANUAL AND NON-MANUAL WORKERS

NOMBRE DE
OUVRIERS ET EMPLOYES

314.35

* BELGIQUE * * BELGIE *	* DANMARK * * LAND *	* DEUTSCH- * LAND *	* HELLAS * * *	* ESPANA * * *	* FRANCE * * *	* IRELAND * * *	* ITALIA * * *	* LUXEM- * BOURG *	* NEDER- * LAND *	* PORTUGAL * * KINGDOM *	* UNITED * * KINGDOM *	* ETABLISSEMENTS * OCCUPANT * * SALARIES *	
INDUSTRY NACE : 35													
74774	5245	739167	2388	130902	324072	887	150721	-	24787	16814	176617*	.GE. 10	
72609	3869	731540	1523	123865	309419	705	146255	-	21556	14867	170035*	.GE. 50	
2165	1376	7627	865	7037	14653	:	4466	-	3231	1947	6582*	10 A 49	
1223	1004	9488	:	4974	6811	:	6174	-	1897	1286	4639*	50 A 99	
523	892	16395	:	4167	16195	-	7422	-	3590	2083	7706*	100 A 199	
2335	1422	36580	:	8200	43551	:	11528	-	-	4310	19774*	200 A 499	
3563	:	42283	:	106523	41325	-	10587	-	-	4264	24362*	500 A 999	
64966	-	626793	-	-	201537	-	110544	-	-	:	113554*	.GE.1000	
INDUSTRY NACE : 351													
56710	-	464162	461	-	177103	-	80969	-	14401	9157	101249*	.GE. 10	
56628	-	463200	:	-	175498	-	80673	-	14401	8989	100700*	.GE. 50	
83	-	963	:	-	1605	-	296	-	-	168	:	10 A 49	
:	-	984	:	-	776	-	512	-	-	141	:	50 A 99	
:	-	683	-	-	2992	-	:	-	:	:	:	100 A 199	
:	-	3437	-	-	6876	-	1735	-	:	2297	2928*	200 A 499	
:	-	6439	-	-	6512	-	:	-	-	3308	4505*	500 A 999	
55397	-	451657	-	-	158342	-	75632	-	:	:	92123*	.GE.1000	
INDUSTRY NACE : 36													
9971	12657	112904	8415	64801	157231	974	80993	-	31757	15785	219618*	.GE. 10	
8656	10541	109813	6371	59387	147136	841	77739	-	26920	14518	215310*	.GE. 50	
1315	2116	3092	2044	5415	10095	:	3254	-	4837	1267	4308*	10 A 49	
667	850	3801	407	3111	5506	:	2687	-	2436	1086	3580*	50 A 99	
735	770	6938	:	4332	12539	:	4999	-	3380	1384	5512*	100 A 199	
1686	:	9185	:	6001	17967	-	12362	-	2932	1271	14651*	200 A 499	
:	:	20824	-	45943	29522	:	16939	-	:	:	15602*	500 A 999	
4966	:	69065	:	-	81602	-	40752	-	:	9706	175965*	.GE.1000	
INDUSTRY NACE : 361													
1885	10899	29358	6366	-	21493	:	1703	-	15899	13674	50007*	.GE. 10	
1226	9255	28103	4489	-	16138	:	972	-	12820	12834	46000*	.GE. 50	
660	1644	1255	1877	-	5355	:	731	-	3079	840	4007*	10 A 49	
389	637	1059	330	-	2325	:	369	-	2040	352	1851*	50 A 99	
:	526	2917	:	-	3442	:	:	-	1831	1045	:	100 A 199	
441	:	3392	:	-	2006	-	:	-	2293	1099	3077*	200 A 499	
-	:	3732	:	-	2658	-	-	-	:	:	:	500 A 999	
-	:	17003	:	-	:	-	-	-	:	9706	36767*	.GE.1000	

314.364

NUMBER OF
MANUAL AND NON-MANUAL WORKERSNOMBRE DE
OUVRIERS ET EMPLOYES

* ESTABLISHMENTS * WITH * EMPLOYEES	* BELGIQUE * BELGIE *	* DANMARK	* DEUTSCH- * LAND	* HELLAS	* ESPANA	* FRANCE	* IRELAND	* ITALIA	* LUXEM- * BOURG	* NEDER- * LAND	* PORTUGAL	* UNITED * KINGDOM
INDUSTRY NACE : 364												
.GE. 10	4173	:	58259	:	-	113375	:	31650	-	:	-	154374
.GE. 50	4173	-	57881	:	-	111324	:	31388	-	:	-	154374
10 TO 49	-	:	378	-	-	2051	:	262	-	:	-	-
50 TO 99	:	-	773	-	-	1962	:	:	-	-	-	1460
100 TO 199	:	-	775	-	-	5732	-	-	-	:	-	3768
200 TO 499	:	-	3348	-	-	11476	-	2609	-	-	-	10502
500 TO 999	-	-	7370	-	-	21206	:	6012	-	-	-	12873
.GE.1000	:	-	45615	:	-	70948	-	22586	-	:	-	125771
INDUSTRY NACE : 37												
.GE. 10	3338	4994	143823	791	23810	48100	6664	17800	-	7443	3504	66638
.GE. 50	2513	4280	108041	517	19628	33403	6101	14642	-	4664	2874	57110
10 TO 49	825	714	35782	274	4182	14697	563	3158	-	2779	630	9528
50 TO 99	:	477	10288	:	3096	8365	283	3340	-	1728	218	6459
100 TO 199	600	862	20990	:	2845	7882	729	2969	-	1064	:	7223
200 TO 499	1709	1990	20538	:	6063	13606	3486	5058	-	:	1489	19523
500 TO 999	-	:	14993	-	7624	2261	1603	3275	-	:	1167	11202
.GE.1000	-	-	41232	-	-	:	-	-	-	-	-	12703
INDUSTRY NACE : 41/42												
.GE. 10	81871	59967	422937	78520	261905	414928	39245	153319	2337	135673	80250	404180
.GE. 50	60123	54386	345610	58175	165741	312234	35466	124293	1763	108462	53225	365314
10 TO 49	21748	5581	77327	20345	96164	102694	3780	29026	574	27211	27025	38866
50 TO 99	10669	3160	50495	9224	39720	52383	5022	21208	-	14416	15489	19874
100 TO 199	12529	6322	86615	10562	43201	79229	9658	32625	-	17398	16009	30050
200 TO 499	21083	15555	95979	25255	50371	111179	12253	38613	-	22794	16769	66997
500 TO 999	9725	11088	53707	11917	32449	40561	:	17289	-	15292	3926	94284
.GE.1000	6117	:	58814	:	-	28882	:	14558	-	38562	:	154109
INDUSTRY NACE : 411-23												
.GE. 10	62785	49412	322679	55112	207627	364441	31890	122302	1555	116835	67376	346668
.GE. 50	42564	44898	259122	37525	125011	271652	28294	98186	1095	90168	42901	309481
10 TO 49	20222	4514	63557	17587	82616	92789	3596	24116	460	26667	24475	37187
50 TO 99	8545	3088	35999	6123	33405	47095	4819	16707	-	13642	13521	17054
100 TO 199	9764	5866	68296	7055	35096	72153	8351	26371	-	15664	13241	26686
200 TO 499	16030	13339	71521	19799	35958	105440	9172	28489	-	19706	14506	56699
500 TO 999	5765	9753	33225	4548	20553	32264	:	12061	-	11963	1633	78784
.GE.1000	:	:	50081	-	-	14700	:	14558	-	29193	:	130258

NUMBER OF
MANUAL AND NON-MANUAL WORKERSNOMBRE DE
OUVRIERS ET EMPLOYES

314.424-28

* BELGIQUE * * BELGIE *	* DANMARK *	* DEUTSCH- * LAND *	* HELLAS *	* ESPANA *	* FRANCE *	* IRELAND *	* ITALIA *	* LUXEM- * BOURG *	* NEDER- * LAND *	* PORTUGAL *	* UNITED * KINGDOM *	* ETABLISSEMENTS * OCCUPANT *	* SALARIES	* .GE. 10	* .GE. 50	* 10 A 49	* 50 A 99	* 100 A 199	* 200 A 499	* 500 A 999	* .GE. 1000
INDUSTRY NACE : 424-28												INDUSTRIE NACE : 424-28									
13267	8500	83855	13285	45642	42569	5705	20918	782	12270	11124	42091*	.GE.	10								
12094	7758	70506	10857	32777	32664	:	16263	668	11843	8602	40468*	.GE.	50								
1174	742	13349	2428	12865	9905	:	4655	114	427	2522	1623*	10	A	49							
1903	72	13625	2275	6161	5191	:	4156	-	719	1828	2820*	50	A	99							
1292	314	17282	1382	7869	7076	:	4178	-	1317	2534	3231*	100	A	199							
2442	2008	21525	1911	13223	5739	:	6585	-	1233	2263	8435*	200	A	499							
:	:	14082	:	5524	7336	:	:	-	:	:	12074*	500	A	999							
3657	:	:	-	-	7322	:	-	-	:	:	13908*	.GE.	1000								
INDUSTRY NACE : 429												INDUSTRIE NACE : 429									
5818	2055	16404	10123	8636	:	1650	10099	-	6568	1750	15421*	.GE.	10								
5466	1730	15982	9793	7953	:	:	9844	-	:	1722	15365*	.GE.	50								
352	325	421	330	682	-	:	255	-	:	28	:	10	A	49							
221	-	871	826	155	:	-	345	-	:	:	-	50	A	99							
1473	:	1038	2125	236	-	:	2076	-	417	234	:	100	A	199							
2612	208	2933	3545	1190	-	:	3539	-	1855	-	1863*	200	A	499							
:	-	6400	:	6372	:	:	3884	-	:	:	3426*	500	A	999							
-	:	4741	:	-	:	-	-	-	:	-	9943*	.GE.	1000								
INDUSTRY NACE : 43												INDUSTRIE NACE : 43									
61970	11105	205659	49738	142388	190222	8808	146560	-	22354	148581	175379*	.GE.	10								
51579	7473	183923	40155	97279	153398	7523	119434	-	17416	132591	155103*	.GE.	50								
10392	3632	21735	9583	45109	36824	1285	27126	-	4938	15990	20276*	10	A	49							
11841	2341	28207	6463	25516	24537	1816	29900	-	3586	15661	17627*	50	A	99							
10315	2182	34822	9394	27738	53539	1895	34144	-	3405	24643	31300*	100	A	199							
15285	2249	60324	13735	24152	49409	1775	36123	-	5810	34658	39987*	200	A	499							
6727	:	38687	7107	19873	20962	2038	9728	-	:	35958	28661*	500	A	999							
7412	-	21883	3456	-	4951	-	9539	-	:	21671	37528*	.GE.	1000								
INDUSTRY NACE : 431												INDUSTRIE NACE : 431									
8024	:	17057	28713	-	22452	1481	39603	-	1584	19589	33000*	.GE.	10								
7506	:	16430	25867	-	18086	1148	32124	-	1158	17928	29434*	.GE.	50								
519	-	628	2846	-	4366	333	7479	-	426	1661	3566*	10	A	49							
877	-	:	3255	-	2149	346	6545	-	:	2539	3929*	50	A	99							
1525	:	2582	5089	-	4750	:	7532	-	495	3590	6675*	100	A	199							
4589	-	8373	8849	-	5766	-	9242	-	:	6096	10337*	200	A	499							
:	-	3449	5218	-	2909	:	:	-	-	3534	8493*	500	A	999							
-	-	:	3456	-	:	-	:	-	-	:	-	.GE.	1000								

EUROSTAT: LABOUR COST SURVEY 1988

314.432

NUMBER OF
MANUAL AND NON-MANUAL WORKERSNOMBRE DE
OUVRIERS ET EMPLOYES

ESTABLISHMENTS WITH EMPLOYEES	BELGIQUE BELGIE	DANMARK	DEUTSCH- LAND	HELLAS	ESPANA	FRANCE	IRELAND	ITALIA	LUXEM- BOURG	NEDER- LAND	PORTUGAL	UNITED KINGDOM
		INDUSTRY NACE : 432			INDUSTRIE NACE : 432							
.GE. 10	16431	:	59498	-	-	37124	1484	33826	-	5558	71235	18458
.GE. 50	14771	:	56213	-	-	31543	1404	30721	-	5106	69066	17580
10 TO 49	1661	-	3285	-	-	5581	80	3105	-	:	2169	:
50 TO 99	2992	-	4220	-	-	6312	248	5533	-	:	3423	1099
100 TO 199	1592	-	10986	-	-	10072	:	6555	-	846	9143	4779
200 TO 499	2810	:	21662	-	-	11550	:	11729	-	:	14025	6128
500 TO 999	:	-	12244	-	-	2604	:	4032	-	:	24047	4619
.GE.1000	:	-	7101	-	-	:	-	:	-	:	18428	:
		INDUSTRY NACE : 436			INDUSTRIE NACE : 436							
.GE. 10	7544	4758	52620	10037	33603	56873	3362	31563	-	3516	33870	78485
.GE. 50	4159	2551	43160	6636	20864	46573	2912	22783	-	2399	27357	70456
10 TO 49	3385	2207	9460	3401	12739	10300	450	8780	-	:	6513	8029
50 TO 99	1734	1394	10436	1647	4041	8127	657	5585	-	454	5531	6945
100 TO 199	1086	1157	8487	2492	5302	13014	:	7331	-	664	7181	8718
200 TO 499	759	-	11285	1280	5830	14359	:	7566	-	1281	9842	12563
500 TO 999	581	-	7251	:	5691	9639	:	:	-	-	4803	9505
.GE.1000	-	-	:	-	-	:	-	-	-	-	-	:
		INDUSTRY NACE : 44			INDUSTRIE NACE : 44							
.GE. 10	2006	590	20745	1810	22848	22962	1153	17715	-	2110	6663	5170
.GE. 50	1264	365	14233	737	11181	12996	816	11778	-	777	3340	3289
10 TO 49	743	225	6512	1073	11667	9966	337	5937	-	:	3323	1881
50 TO 99	:	:	4634	:	3711	4796	186	3699	-	:	1222	1435
100 TO 199	365	:	4428	:	3121	4500	630	4357	-	:	1305	:
200 TO 499	574	-	5172	:	3280	2179	-	3033	-	:	:	:
500 TO 999	-	-	-	-	-	-	-	-	-	-	-	-
.GE.1000	-	-	-	-	-	-	-	-	-	-	-	-
		INDUSTRY NACE : 45			INDUSTRIE NACE : 45							
.GE. 10	37741	11629	189105	52360	150244	194613	9742	134497	795	13130	115164	151686
.GE. 50	21542	5684	146214	30143	55984	129526	8249	98951	660	8377	77765	126617
10 TO 49	16200	5945	42891	22217	94260	65087	1493	35546	135	4753	37399	25069
50 TO 99	7069	2181	43324	14062	21074	32182	2037	27454	-	4133	23378	19793
100 TO 199	7181	1480	35461	6319	11628	41558	3048	29230	-	2212	19091	26192
200 TO 499	6253	912	46131	7291	11571	38932	3164	27993	-	2032	24644	43442
500 TO 999	1040	:	17322	:	11710	11748	-	8982	-	-	10652	14555
.GE.1000	-	-	:	-	-	5106	-	:	-	-	-	22635

NUMBER OF
MANUAL AND NON-MANUAL WORKERS

NOMBRE DE
OUVRIERS ET EMPLOYES

314.451/52

* BELGIQUE * * BELGIE *	* DANMARK * * LAND *	* DEUTSCH- * LAND *	* HELLAS *	* ESPANA *	* FRANCE *	* IRELAND *	* ITALIA *	* LUXEM- * BOURG *	* NEDER- * LAND *	* PORTUGAL *	* UNITED * KINGDOM *	* ETABLISSEMENTS * OCCUPANT * SALARIES	*
INDUSTRY NACE : 451/52												INDUSTRIE NACE : 451/52	
1769	979	30766	6134	29386	43881	-	37905	-	3178	32050	29621*	.GE.	10
1306	820	26677	2439	7756	37449	-	24605	-	:	21114	29372*	.GE.	50
463	159	4089	3695	21630	6432	-	13300	-	:	10936	:	10	A 49
326	:	4065	1487	5441	7215	-	9492	-	1090	7166	2681*	50	A 99
736	:	:	501	962	10916	-	8656	-	798	5605	:	100	A 199
:	-	9230	:	1353	11964	-	5893	-	:	5969	10841*	200	A 499
-	-	6252	-	-	4284	-	:	-	-	2374	5588*	500	A 999
-	-	:	-	-	:	-	-	-	-	-	:	.GE.	1000
INDUSTRY NACE : 453/54												INDUSTRIE NACE : 453/54	
31981	8136	140312	43648	120858	148825	9056	92893	316	9912	83114	107341*	.GE.	10
18317	3600	108692	27103	48228	91704	:	72672	:	6207	56651	86353*	.GE.	50
13665	4536	31620	16545	72630	57121	:	20221	:	3705	26463	20988*	10	A 49
6187	1493	34439	12388	15634	24594	:	17426	-	3043	16212	13842*	50	A 99
5612	:	26540	5404	10667	30642	:	20188	-	1414	13486	18130*	100	A 199
6008	912	35664	6840	10218	26968	:	21348	-	1750	18675	28884*	200	A 499
:	-	:	-	11710	7464	-	8418	-	-	8278	8357*	500	A 999
-	-	:	-	-	:	-	:	-	-	-	17140*	.GE.	1000
INDUSTRY NACE : 46												INDUSTRIE NACE : 46	
30631	23131	239121	11255	109598	131101	3631	64420	217	25761	55232	119078*	.GE.	10
16768	11851	167993	3223	30130	70714	2137	36211	:	10690	25578	72915*	.GE.	50
13864	11280	71128	8032	79467	60387	1494	28209	:	15071	29654	46163*	10	A 49
7731	4208	36687	464	16859	21304	1166	17209	-	5706	10621	17163*	50	A 99
4218	3442	42467	672	7789	25440	971	12615	-	3277	6574	19455*	100	A 199
4084	2472	57753	:	4767	18642	-	5834	-	:	7429	21197*	200	A 499
:	:	20895	:	:	3217	-	:	-	:	:	9923*	500	A 999
-	:	10190	:	-	:	-	-	-	-	:	:	.GE.	1000
INDUSTRY NACE : 47												INDUSTRIE NACE : 47	
53608	36284	417626	20884	123363	239492	10886	92313	1213	88800	36068	355826*	.GE.	10
41332	24678	335251	14975	69539	166730	8722	75906	929	65968	23683	268756*	.GE.	50
12276	11606	82375	5909	53824	72762	2164	16407	284	22832	12385	87070*	10	A 49
9071	4666	56520	1504	19150	36424	2538	12811	-	10190	4896	39144*	50	A 99
8271	6040	67468	2311	17882	42051	1965	15480	-	17061	6940	46498*	100	A 199
13384	6607	101135	5155	16920	54408	1815	23772	-	20694	6866	75851*	200	A 499
8956	4440	53334	:	15587	26020	2405	10400	-	:	2909	54811*	500	A 999
:	:	56793	:	-	7827	-	13443	-	:	:	52442*	.GE.	1000

314.471

NUMBER OF
MANUAL AND NON-MANUAL WORKERSNOMBRE DE
OUVRIERS ET EMPLOYES

* ESTABLISHMENTS * WITH * EMPLOYEES	* BELGIQUE * BELGIE *	* DANMARK	* DEUTSCH- * LAND *	* HELLAS *	* ESPANA *	* FRANCE *	* IRELAND *	* ITALIA *	* LUXEM- * BOURG *	* NEDER- * LAND *	* PORTUGAL *	* UNITED * KINGDOM *
		INDUSTRY NACE : 471				INDUSTRIE NACE : 471						
.GE. 10	7788	2121	46846	2316	42861	33179	-	22443	-	8574	11897	27782*
.GE. 50	7592	2041	45635	1863	29899	31237	-	20576	-	:	10871	25874*
10 TO 49	196	:	1211	453	12962	1942	-	1867	-	:	1026	:
50 TO 99	:	:	2426	57	8107	2630	-	2109	-	450	991	1166*
100 TO 199	:	:	5264	:	9084	4575	-	3177	-	2411	1259	2712*
200 TO 499	2407	:	13907	:	7276	13005	-	8486	-	2430	4303	9783*
500 TO 999	3101	:	10664	:	5432	8287	-	5700	-	:	2246	9911*
.GE.1000	:	-	13374	-	-	:	-	:	-	:	:	:
		INDUSTRY NACE : 472				INDUSTRIE NACE : 472						
.GE. 10	12510	5603	99784	6987	-	62314	2889	18618	-	15900	4558	54365*
.GE. 50	10233	4425	85205	5290	-	49500	2441	14021	-	13581	2231	48385*
10 TO 49	2277	1178	14579	1697	-	12814	448	4597	-	2319	2327	5980*
50 TO 99	2544	358	12456	425	-	8861	743	4050	-	2111	434	4767*
100 TO 199	4353	1019	22775	774	-	18678	934	5084	-	4037	992	12441*
200 TO 499	3336	1962	33066	2318	-	19351	764	4318	-	4584	805	14266*
500 TO 999	-	:	11960	-	-	:	-	:	-	2849	-	13505*
.GE.1000	-	:	:	:	-	:	-	-	-	-	-	:
		INDUSTRY NACE : 473/74				INDUSTRIE NACE : 473/74						
.GE. 10	33309	28560	270996	11581	80502	143999	7997	51252	-	64326	19613	273679*
.GE. 50	23507	18212	204411	7822	39639	85993	6281	41309	-	43966	10581	194497*
10 TO 49	9803	10348	66585	3759	40862	58006	1716	9943	-	20360	9032	79182*
50 TO 99	6443	3826	41638	1022	11043	24933	1794	6652	-	7629	3471	33211*
100 TO 199	3567	4898	39429	1324	8798	18798	1031	7219	-	10613	4689	31345*
200 TO 499	7642	3818	54162	2199	9645	22052	1051	10968	-	13680	1758	51812*
500 TO 999	5855	:	30711	:	10154	16319	2405	4131	-	:	:	31395*
.GE.1000	-	:	38471	:	-	:	-	12339	-	:	-	46734*
		INDUSTRY NACE : 48				INDUSTRIE NACE : 48						
.GE. 10	23084	15853	324201	14157	56901	192429	6637	91199	5594	27989	18407	141623*
.GE. 50	18116	10719	281959	8931	38330	158286	5287	76476	5447	20412	12956	116180*
10 TO 49	4968	5134	42242	5226	18571	34143	:	14723	147	7577	5451	25443*
50 TO 99	4878	1386	39405	4374	6646	23450	:	13732	-	5965	3508	14615*
100 TO 199	3730	3399	45383	1970	7858	27145	:	15758	-	4231	4214	19430*
200 TO 499	6662	3441	70641	1560	6207	40355	:	16626	-	3614	2939	32134*
500 TO 999	1225	:	44392	:	17619	21986	:	5899	-	:	:	10429*
.GE.1000	1621	-	82138	-	-	45350	-	24461	-	:	:	39572*

NUMBER OF
MANUAL AND NON-MANUAL WORKERS

NOMBRE DE
OUVRIERS ET EMPLOYES

314.481

* BELGIQUE * BELGIE *	* DANMARK	* DEUTSCH- * LAND	* HELLAS	* ESPANA *	* FRANCE	* IRELAND *	* ITALIA	* LUXEM- * BOURG	* NEDER- * LAND	* PORTUGAL	* UNITED * KINGDOM	* ETABLISSEMENTS * OCCUPANT * SALARIES	*
INDUSTRY NACE : 481												INDUSTRIE NACE : 481	
5746	1894	93899	1964	30578	79060	1764	35932	-	5448	4952	46449*	.GE.	10
5023	1502	90221	1529	25323	72973	:	34043	-	5217	4112	42845*	.GE.	50
724	392	3678	435	5255	6087	:	1889	-	231	840	3604*	10 A	49
1281	:	3468	:	2452	3584	:	3537	-	412	466	2164*	50 A	99
:	-	4400	:	3113	4648	:	3221	-	:	1031	3318*	100 A	199
1161	-	10558	-	2873	9799	-	6498	-	1028	974	10836*	200 A	499
:	:	13713	:	16886	11723	:	4059	-	:	:	500 A	999	
1621	-	58082	-	-	43219	-	16728	-	:	:	22663*	.GE.	1000
INDUSTRY NACE : 483												INDUSTRIE NACE : 483	
17048	13704	230302	12051	26323	111203	4873	53666	-	22195	12230	95134*	.GE.	10
12948	9217	191738	7402	13007	84090	3694	41521	-	14884	8449	73335*	.GE.	50
4100	4487	38565	4649	13317	27113	1179	12145	-	7311	3781	21799*	10 A	49
3597	1288	35937	4314	4193	19742	1456	9804	-	5302	2923	12451*	50 A	99
3249	3399	40982	1528	4746	22497	1448	12311	-	3765	2907	16112*	100 A	199
5501	3441	60083	1560	3335	30351	790	9833	-	2586	1965	21298*	200 A	499
602	:	30679	-	:	9369	-	:	-	:	:	6565*	500 A	999
-	-	24056	-	-	:	-	7733	-	:	-	:	.GE.	1000
INDUSTRY NACE : 49												INDUSTRIE NACE : 49	
7574	5732	51190	1567	21207	53201	2247	14337	-	4336	7382	28801*	.GE.	10
2670	3790	38984	:	9135	33604	1703	9578	-	2369	4073	20032*	.GE.	50
4904	1942	12206	1264	12072	19597	544	4759	-	1967	3309	8769*	10 A	49
681	525	7105	:	2838	7009	:	3195	-	748	933	3316*	50 A	99
1502	316	8647	:	2214	8617	:	2314	-	:	1762	2819*	100 A	199
:	:	14871	-	3241	11965	:	3301	-	:	1378	5938*	200 A	499
-	-	:	-	:	4855	-	:	-	:	-	7959*	500 A	999
-	:	:	-	-	:	-	-	-	-	-	-	.GE.	1000
INDUSTRY NACE : 50												INDUSTRIE NACE : 50	
152245	83376	937828	-	589928	751218	9591	162249	11787	241742	126319	586017*	.GE.	10
88188	36953	484881	-	259348	431608	-	102522	6964	124758	80862	441808*	.GE.	50
64058	46423	452946	-	330579	319610	-	59727	4823	116984	45457	144209*	10 A	49
24924	8073	159367	-	105888	114295	-	32078	-	44087	17617	75542*	50 A	99
21584	6135	141541	-	70602	77855	-	29804	-	27569	14658	71882*	100 A	199
31674	9285	99199	-	46878	66116	-	29741	-	29049	16908	91632*	200 A	499
9667	8202	41978	-	35980	48646	-	7060	-	10494	15870	69598*	500 A	999
339	:	42797	-	-	124696	-	:	-	13559	15809	133154*	.GE.	1000

EUROSTAT: LABOUR COST SURVEY 1988

314.500-02

NUMBER OF
MANUAL AND NON-MANUAL WORKERSNOMBRE DE
OUVRIERS ET EMPLOYES

* ESTABLISHMENTS WITH EMPLOYEES	* BELGIQUE * BELGIE *	* DANMARK	* DEUTSCH- * LAND *	* HELLAS	* ESPANA	* FRANCE	* IRELAND	* ITALIA	* LUXEM- * BOURG	* NEDER- * LAND	* PORTUGAL	* UNITED * KINGDOM *
		INDUSTRY	NACE : 500-02			INDUSTRIE	NACE : 500-02					
.GE. 10	103968	58029	660117	-	428596	418633	-	120323	8604	158487	97463	465984
.GE. 50	63744	29877	396336	-	189208	279957	-	69813	5713	88225	61184	369866
10 TO 49	40224	28152	263781	-	239388	138676	-	50510	2891	70262	36279	96118
50 TO 99	15698	6228	122916	-	85001	64603	-	25528	-	28417	13444	60980
100 TO 199	14342	5357	110429	-	54949	43584	-	20281	-	21269	11102	53284
200 TO 499	24623	7819	82847	-	35035	51792	-	18502	-	21791	12738	73011
500 TO 999	9080	7413	37347	-	14223	36905	-	4464	-	8832	10735	59037
.GE.1000	-	:	42797	-	-	83073	-	:	-	7916	13165	123554



323.E

 MONTHLY LABOUR COSTS
 MANUAL AND NON-MANUAL WORKERS
 IN NATIONAL CURRENCY

 COUT MENSUEL DE LA MAIN D'OEUVRE
 OUVRIERS ET EMPLOYES
 EN MONNAIE NATIONALE

* ESTABLISHMENTS * WITH * EMPLOYEES	* BELGIQUE * BELGIE	* DANMARK * DKR	* DEUTSCH- * LAND * DM	* HELLAS * DRA	* ESPANA * PTS	* FRANCE * FF	* IRELAND * IRL	* ITALIA * LIT	* LUXEM- * BOURG * LFR	* NEDER- * LAND * HFL	* PORTUGAL * ESC	* UNITED * KINGDOM * UKL
		SERVICE	NACE : E			SERVICES	NACE : E					
.GE. 10	90364	17972	4114	-	158022	13706	1110	3050088	66809	4258	94247	838*
.GE. 50	97200	18013	4195	-	180608	13748	1216	3228091	66386	4295	111515	841*
10 TO 49	78539	17902	3915	-	142908	13625	939	2901991	67255	4199	79679	829*
50 TO 99	92921	18273	4357	-	174011	14303	1213	3286914	-	4435	96723	923*
100 TO 199	97176	18625	4371	-	165703	14112	1322	3536818	-	4904	112098	929*
200 TO 499	99847	18833	4326	-	178712	15300	1669	3723604	-	4676	134998	897*
500 TO 999	93252	19288	4145	:	200070	15008	1073	3448065	-	5275	104405	846*
.GE.1000	98908	16383	4031	-	-	12713	942	2730175	-	3659	115113	796*
		SERVICE	NACE : 61			SERVICES	NACE : 61					
.GE. 10	99544	19346	4671	128074	152711	15626	1392	3227479	79640	5163	105505	985*
.GE. 50	112106	19661	4779	161581	170895	16210	1686	3660316	78603	5540	122622	1000*
10 TO 49	85908	18895	4455	116066	142857	14798	1099	2963285	80785	4753	88370	955*
50 TO 99	96904	19319	4671	150218	158733	15665	1394	3410040	-	5009	102065	1011*
100 TO 199	101939	19304	4748	113370	155008	15524	1550	3599917	-	5316	120205	1036*
200 TO 499	113697	19704	4685	224800	197180	16843	2265	4016231	-	5613	149819	988*
500 TO 999	130117	21034	4800	:	203321	17358	-	3779418	-	6119	90683	968*
.GE.1000	184866	19724	5159	-	-	16259	-	:	-	6988	161008	992*
		SERVICE	NACE : 611			SERVICES	NACE : 611					
.GE. 10	86366	17988	4484	161833	-	14823	2245	3445714	64068	4749	120007	844*
.GE. 50	103133	17683	4564	:	-	14885	2804	3655489	:	4994	140091	850*
10 TO 49	77037	19002	4300	120028	-	14711	1120	3174212	:	4390	75443	836*
50 TO 99	91533	17508	4663	:	-	14579	1839	3554051	-	4749	65590	873*
100 TO 199	88998	17544	4330	:	-	14510	2723	3874602	-	4909	66196	939*
200 TO 499	:	:	:	:	-	15905	3403	3389129	-	4838	180631	869*
500 TO 999	-	-	:	-	-	14075	-	-	-	:	-	-
.GE.1000	-	:	4515	-	-	-	-	-	-	:	-	:
		SERVICE	NACE : 612			SERVICES	NACE : 612					
.GE. 10	116392	20832	5562	139511	-	16525	-	3715009	120857	5745	129578	1237*
.GE. 50	125462	20682	5810	137184	-	16804	-	4223955	:	6010	157306	1316*
10 TO 49	103195	21676	4965	140139	-	14951	-	3437965	:	5395	100849	1044*
50 TO 99	103184	21475	5217	127397	-	15854	-	3791115	-	:	101645	1250*
100 TO 199	116849	19002	5486	:	-	16121	-	4136802	-	6433	173965	1092*
200 TO 499	137984	20055	:	:	-	16534	-	4992377	-	6217	195083	1078*
500 TO 999	-	-	:	-	-	20467	-	-	-	:	-	1045*
.GE.1000	-	-	7707	-	-	15151	-	-	-	-	-	:

MONTHLY LABOUR COSTS
MANUAL AND NON-MANUAL WORKERS
IN NATIONAL CURRENCY

COUT MENSUEL DE LA MAIN D'OEUVRE
OUVRIERS ET EMPLOYES
EN MONNAIE NATIONALE

323.613

* BELGIQUE * * BELGIE *	* DANMARK * * DKR *	* DEUTSCH- * LAND * * DM *	* HELLAS * * DRA *	* ESPANA * * PTS *	* FRANCE * * FF *	* IRELAND * * IRL *	* ITALIA * * LIT *	* LUXEM- * BOURG * * LFR *	* NEDER- * LAND * * HFL *	* PORTUGAL * * ESC *	* UNITED * * KINGDOM * * UKL *	* ETABLISSEMENTS * OCCUPANT * * SALARIES *	
SERVICE NACE : 613													
78004	18509	4425	113839	-	13487	1074	2875852	65578	4741	86717	901*	.GE. 10	
78432	18188	4480	-	-	13601	:	3005098	:	4708	116833	887*	.GE. 50	
77850	18880	4358	113839	-	13364	:	2856689	:	4764	68092	930*	10 A 49	
80932	18413	4521	-	-	13794	:	3074556	-	4634	75937	908*	50 A 99	
74166	17583	4287	-	-	13496	-	2910303	-	4605	95228	971*	100 A 199	
74577	19451	4575	-	-	12669	:	-	-	:	177764	854*	200 A 499	
-	16492	:	-	-	13964	-	-	-	:	-	898*	500 A 999	
-	-	:	-	-	:	-	-	-	-	-	838*	.GE. 1000	
SERVICE NACE : 614													
116767	20545	5184	136768	-	17599	1468	3861553	94317	5784	121103	1055*	.GE. 10	
128792	21620	5473	144802	-	19325	1732	4214040	103040	6388	131265	1093*	.GE. 50	
94171	19150	4669	131551	-	15919	1210	3497877	84030	4958	105826	991*	10 A 49	
106362	20069	4988	145025	-	15238	1415	4000954	-	5287	112046	1038*	50 A 99	
100190	20538	5178	-	-	16891	-	3892395	-	5487	128347	1066*	100 A 199	
112455	22492	5379	:	-	21860	:	4107576	-	6327	152991	1093*	200 A 499	
130462	-	5517	-	-	23407	-	4845783	-	:	:	1031*	500 A 999	
:	-	6716	-	-	23880	-	-	-	:	-	:	.GE. 1000	
SERVICE NACE : 615													
83050	19468	4797	119447	-	17503	1066	3344171	74386	4638	121531	1016*	.GE. 10	
85489	19581	4927	197458	-	18072	1119	3910931	78945	4798	139931	1031*	.GE. 50	
80942	19351	4550	106374	-	16400	1053	3039367	70008	4512	102862	991*	10 A 49	
73056	19015	4678	159211	-	18635	1119	3575916	-	:	134361	981*	50 A 99	
93959	19222	4902	:	-	17969	-	3646783	-	5271	154788	1029*	100 A 199	
85090	-	5049	:	-	16955	-	4784017	-	5091	106148	1109*	200 A 499	
111490	:	4946	-	-	16499	-	-	-	:	:	990*	500 A 999	
-	-	5612	-	-	19528	-	-	-	:	:	:	.GE. 1000	
SERVICE NACE : 616													
84321	17941	4098	99884	-	14654	1055	2729591	-	4709	83940	1099*	.GE. 10	
90462	16323	4074	112103	-	13724	:	2933674	-	4944	84350	992*	.GE. 50	
83371	19103	4133	98805	-	15023	:	2674947	-	4532	83734	1171*	10 A 49	
64148	18232	4123	:	-	16452	:	2768041	-	4723	86311	966*	50 A 99	
109271	:	4212	:	-	12158	:	3379009	-	4531	79750	1000*	100 A 199	
-	:	3876	-	-	10436	-	-	-	5400	-	1031*	200 A 499	
-	-	:	-	-	-	-	-	-	-	-	-	500 A 999	
-	-	:	-	-	-	-	-	-	-	-	-	.GE. 1000	

323.617

 MONTHLY LABOUR COSTS
 MANUAL AND NON-MANUAL WORKERS
 IN NATIONAL CURRENCY

 COUT MENSUEL DE LA MAIN D'OEUVRE
 OUVRIERS ET EMPLOYES
 EN MONNAIE NATIONALE

* ESTABLISHMENTS * WITH * EMPLOYEES	* BELGIQUE * BELGIE *	* DANMARK	* DEUTSCH- * LAND	* HELLAS	* ESPANA	* FRANCE	* IRELAND	* ITALIA	* LUXEM- * BOURG	* NEDER- * LAND	* PORTUGAL	* UNITED * KINGDOM
	* BFR *	* DKR *	* DM *	* DRA *	* PTS *	* FF *	* IRL *	* LIT *	* LFR *	* HFL *	* ESC *	* UKL *
		SERVICE	NACE : 617		SERVICES	NACE : 617						
.GE. 10	77881	16417	4157	107544	-	13168	1062	2638474	66646	4382	78189	866*
.GE. 50	85406	16335	4209	95121	-	13473	1203	2887293	68010	4355	90141	857*
10 TO 49	71302	16516	4041	111657	-	12801	905	2495646	64400	4403	66829	886*
50 TO 99	82627	17812	4197	132823	-	14086	1321	2714832	-	-	77783	889*
100 TO 199	85288	17651	4315	88266	-	12847	1079	3215050	-	4493	88033	933*
200 TO 499	95541	13351	4031	:	-	12922	1224	3182098	-	4036	111843	903*
500 TO 999	-	:	4483	-	-	15133	-	2333779	-	:	-	879*
.GE.1000	-	-	4022	-	-	13030	-	-	-	:	:	778*
		SERVICE	NACE : 618		SERVICES	NACE : 618						
.GE. 10	107943	20974	4829	157213	-	15637	1339	3190047	63780	5644	134913	1017*
.GE. 50	114896	20851	4841	213796	-	15355	1430	3491235	58214	5822	149491	1008*
10 TO 49	96907	21414	4792	112982	-	16310	:	2861985	81668	5368	109950	1059*
50 TO 99	128101	20492	5265	189250	-	21913	:	3707194	-	-	132902	1049*
100 TO 199	116210	19217	4975	149476	-	17648	:	3396152	-	6223	158949	990*
200 TO 499	88049	:	5493	244409	-	17182	-	3339994	-	5663	173940	1125*
500 TO 999	-	-	:	:	-	12130	-	:	-	:	-	:
.GE.1000	-	:	3686	-	-	12522	-	-	-	:	-	853*
		SERVICE	NACE : F		SERVICES	NACE : F						
.GE. 10	80838	15206	3672	106134	160918	11847	880	2832538	52857	3185	77323	760*
.GE. 50	86481	15302	3780	112424	184958	11811	948	2860301	52436	3229	90287	772*
10 TO 49	63803	14959	3360	104369	142939	11941	713	2799114	53279	3068	68913	709*
50 TO 99	69697	13869	3670	125498	184261	11708	853	2940415	-	3258	85543	797*
100 TO 199	76716	14774	3604	117244	173558	10945	761	3368435	-	3649	90576	790*
200 TO 499	72172	15050	3806	91100	171261	11677	1033	3217353	-	3253	99860	808*
500 TO 999	74070	14375	3658	:	199539	11175	1073	3040155	-	3387	106072	780*
.GE.1000	91165	15751	3834	-	-	11992	942	2684995	-	3165	:	762*
		SERVICE	NACE : 641/42		SERVICES	NACE : 641/42						
.GE. 10	69873	15164	3350	108573	-	11401	808	2781740	48929	2739	70039	706*
.GE. 50	73442	15442	3487	98203	-	11566	880	2875047	50582	2800	75184	723*
10 TO 49	59465	13892	2920	112448	-	10708	603	2641657	46323	2519	62266	606*
50 TO 99	53890	13150	3396	125195	-	11101	623	2721794	-	3003	55910	696*
100 TO 199	63939	13532	3164	:	-	10137	687	2972588	-	2991	63413	696*
200 TO 499	69938	13557	3449	81759	-	10768	:	3014458	-	2804	61032	717*
500 TO 999	72305	:	3569	-	-	10750	:	2858168	-	3004	:	770*
.GE.1000	74853	:	3510	-	-	11863	:	2851424	-	2738	:	723*

MONTHLY LABOUR COSTS
MANUAL AND NON-MANUAL WORKERS
IN NATIONAL CURRENCYCOUT MENSUEL DE LA MAIN D'OEUVRE
OUVRIERS ET EMPLOYES
EN MONNAIE NATIONALE

323.643/44

* BELGIQUE * * BELGIE *	* DANMARK * * DKR *	* DEUTSCH- * LAND * * DM *	* HELLAS * * DRA *	* ESPANA * * PTS *	* FRANCE * * FF *	* IRELAND * * IRL *	* ITALIA * * LIT *	* LUXEM- * BOURG * * LFR *	* NEDER- * LAND * * HFL *	* PORTUGAL * * ESC *	* UNITED * * KINGDOM * * UKL *	* ETABLISSEMENTS * OCCUPANT * * SALARIES *	
SERVICE NACE : 643/44												SERVICES NACE : 643/44	
85933	16031	3649	115350	-	11728	749	3282439	64926	3527	74829	803*	.GE. 10	
90336	:	3699	:	-	10250	:	3324433	:	3874	109821	837*	.GE. 50	
71246	15674	3554	113260	-	12652	:	3239235	:	3353	69199	675*	10 A 49	
99176	-	3418	:	-	15760	-	3177829	-	4860	:	689*	50 A 99	
85368	-	3527	-	-	18870	:	:	-	4289	:	627*	100 A 199	
:	-	3701	-	-	-	-	:	-	:	-	791*	200 A 499	
92127	-	3748	-	-	:	-	:	-	:	-	:	500 A 999	
-	:	3714	-	-	:	-	:	-	:	-	:	.GE. 1000	
SERVICE NACE : 645												SERVICES NACE : 645	
68001	15042	3686	-	-	11558	835	2887909	53030	3690	68792	712*	.GE. 10	
69924	14953	3795	-	-	11275	897	3316263	53712	3876	78272	713*	.GE. 50	
65749	15089	3373	-	-	11818	739	2721483	51684	3292	65739	707*	10 A 49	
71792	14620	3579	-	-	9422	1139	3014749	-	3364	73437	703*	50 A 99	
69477	:	3567	-	-	12245	456	3381905	-	3390	83724	645*	100 A 199	
65333	:	3767	-	-	12092	:	:	-	3596	-	861*	200 A 499	
75987	-	3536	-	-	10120	-	:	-	:	-	763*	500 A 999	
-	-	4028	-	-	12400	:	-	-	:	-	675*	.GE. 1000	
SERVICE NACE : 646												SERVICES NACE : 646	
65559	13797	3546	98110	-	10301	798	2880828	48438	3103	66124	593*	.GE. 10	
74387	13814	3583	96958	-	9562	:	3031419	-	3000	62942	603*	.GE. 50	
58039	13784	3441	98164	-	11717	:	2822581	48438	3489	68176	530*	10 A 49	
69764	14132	3497	95374	-	11973	:	2815199	-	:	:	644*	50 A 99	
88025	-	3333	-	-	10652	-	3192127	-	3735	:	755*	100 A 199	
:	:	3625	-	-	9937	:	-	-	:	:	787*	200 A 499	
-	-	3405	-	-	:	-	-	-	:	-	:	500 A 999	
-	-	:	-	-	:	-	-	-	:	-	597*	.GE. 1000	
SERVICE NACE : 647												SERVICES NACE : 647	
61262	13187	3840	116772	-	14069	701	2903276	-	3443	69343	762*	.GE. 10	
-	:	4410	142416	-	15534	:	-	-	3357	-	750*	.GE. 50	
61262	14974	3614	106466	-	12931	:	2903276	-	:	69343	773*	10 A 49	
-	-	4450	138531	-	12457	:	-	-	3377	-	:	50 A 99	
-	-	:	:	-	14440	-	-	-	4000	-	:	100 A 199	
-	:	:	:	-	15634	-	-	-	:	-	:	200 A 499	
-	:	-	-	-	:	-	-	-	-	-	:	500 A 999	
-	-	-	-	-	-	-	-	-	-	-	-	.GE. 1000	

323.648/49

MONTHLY LABOUR COSTS
MANUAL AND NON-MANUAL WORKERS
IN NATIONAL CURRENCY

COUT MENSUEL DE LA MAIN D'OEUVRE
OUVRIERS ET EMPLOYES
EN MONNAIE NATIONALE

* ESTABLISHMENTS * WITH * EMPLOYEES	* BELGIQUE * BELGIE	* DANMARK	* DEUTSCH- * LAND	* HELLAS	* ESPANA	* FRANCE	* IRELAND	* ITALIA	* LUXEM- * BOURG	* NEDER- * LAND	* PORTUGAL	* UNITED * KINGDOM
	* BFR	* DKR	* DM	* DRA	* PTS	* FF	* IRL	* LIT	* LFR	* HFL	* ESC	* UKL
			SERVICE	NACE :	648/49		SERVICES	NACE :	648/49			
.GE. 10	69573	15689	4026	-	-	12935	790	2887384	60560	3411	70262	841*
.GE. 50	67273	15708	4230	-	-	12152	798	3445883	56954	3313	98118	891*
10 TO 49	71188	15671	3785	-	-	13718	:	2775318	61701	3552	65083	746*
50 TO 99	65483	14331	4181	-	-	13765	:	3236339	-	:	63335	1004*
100 TO 199	:	15479	4318	-	-	13132	:	3874626	-	3822	:	916*
200 TO 499	89216	:	4189	-	-	12631	-	3367155	-	3544	:	890*
500 TO 999	53528	:	4310	-	-	12380	-	-	-	-	-	865*
.GE.1000	-	-	4214	-	-	11255	-	-	-	:	-	863*
			SERVICE	NACE :	653		SERVICES	NACE :	653			
.GE. 10	68627	15922	3916	-	-	12989	885	3288426	51737	3839	64628	923*
.GE. 50	65149	:	4187	-	-	13879	:	3283317	-	4057	74841	881*
10 TO 49	73536	15793	3732	-	-	12561	:	3289350	51737	3578	59972	969*
50 TO 99	-	:	4139	-	-	11401	:	3283317	-	4082	85209	866*
100 TO 199	84270	:	4300	-	-	13526	:	-	-	:	:	918*
200 TO 499	:	-	3829	-	-	:	-	-	-	:	-	842*
500 TO 999	:	-	:	-	-	:	-	-	-	-	-	:
.GE.1000	-	-	:	-	-	:	-	-	-	:	-	:
			SERVICE	NACE :	656		SERVICES	NACE :	656			
.GE. 10	102795	:	4137	95579	-	12990	1051	2606985	-	3569	68229	824*
.GE. 50	105277	:	4162	106886	-	13019	1056	2613634	-	3671	66644	833*
10 TO 49	60704	-	3388	92922	-	12495	791	2420114	-	2436	69548	771*
50 TO 99	74977	-	3299	95194	-	10837	1008	2407795	-	2586	:	824*
100 TO 199	:	-	3506	:	-	11351	1147	3104367	-	3992	:	842*
200 TO 499	:	-	4354	:	-	12072	1140	2606213	-	:	-	848*
500 TO 999	-	-	:	:	-	11011	:	:	-	:	-	806*
.GE.1000	105977	:	4192	-	-	13483	:	2587910	-	:	-	833*
			SERVICE	NACE :	812/13		SERVICES	NACE :	812/13			
.GE. 10	137035	22512	6056	201181	318457	21478	2096	5186411	132031	5904	172538	1440*
.GE. 50	137791	22496	6140	208717	319473	21415	2102	5162429	129981	5900	172736	1442*
10 TO 49	118235	22826	5268	195804	304953	23071	1849	5866970	146129	6116	163056	1278*
50 TO 99	136407	22280	5382	205579	305795	22978	2167	5409934	-	7169	224968	1221*
100 TO 199	127993	21929	5527	225120	297145	20532	1974	5010748	-	6991	:	1524*
200 TO 499	119977	22991	5490	200626	304095	21588	:	5200530	-	6475	244936	1238*
500 TO 999	118256	22861	5689	:	332799	19857	:	5130560	-	6387	178447	1366*
.GE.1000	140450	22475	6813	:	-	21809	2168	5159423	-	5803	170028	1452*

MONTHLY LABOUR COSTS
MANUAL AND NON-MANUAL WORKERS
IN NATIONAL CURRENCY

COUT MENSUEL DE LA MAIN D'OEUVRE
OUVRIERS ET EMPLOYES
EN MONNAIE NATIONALE

323.82

* BELGIQUE * * BELGIE *	* DANMARK * * DKR *	* DEUTSCH- * LAND *	* HELLAS * * DRA *	* ESPANA * * PTS *	* FRANCE * * FF *	* IRELAND * * IRL *	* ITALIA * * LIT *	* LUXEM- * BOURG *	* LFR *	* NEDER- * LAND *	* HFL *	* PORTUGAL * * ESC *	* UNITED * * KINGDOM * * UKL *	* ETABLISSEMENTS * OCCUPANT * SALARIES *
	SERVICE	NACE : 82			SERVICES				NACE : 82					
* 117950	27035	6510	181164	243376	18372	1721	4993475	124888	6083	181284	1439*			.GE. 10
* 117832	27081	6513	181240	257929	18543	1721	5046546	:	6093	180907	1407*			.GE. 50
* 120622	26169	6252	180834	218943	15794	1712	4079597	:	5846	196562	1843*			10 A 49
* 118356	24512	6327	151765	231539	17020	1383	4726154	-	5527	174264	1489*			50 A 99
* 105279	23841	6526	:	251470	18417	1724	4332576	-	5421	192384	1326*			100 A 199
* 108680	25990	6489	:	267360	18494	1665	4608937	-	5827	181202	1449*			200 A 499
* 113454	28497	6783	-	:	17353	:	4628206	-	6206	-	1373*			500 A 999
* 124114	28321	6474	-	-	19120	:	5523978	-	6309	180400	1409*			.GE. 1000

324.E

 MONTHLY LABOUR COSTS
 MANUAL AND NON-MANUAL WORKERS
 IN ECU

 COUT MENSUEL DE LA MAIN D'OEUVRE
 OUVRIERS ET EMPLOYES
 EN ECU

* ESTABLISHMENTS * WITH * EMPLOYEES	* BELGIQUE * BELGIE *	* DANMARK	* DEUTSCH- * LAND	* HELLAS	* ESPANA	* FRANCE	* IRELAND	* ITALIA	* LUXEM- * BOURG	* NEDER- * LAND	* PORTUGAL	* UNITED * KINGDOM
		SERVICE	NACE : E			SERVICES	NACE : E					
.GE. 10	2081	2260	1983	-	1148	1948	1431	1984	1538	1824	554	1261*
.GE. 50	2238	2265	2022	-	1313	1954	1568	2100	1529	1840	656	1266*
10 TO 49	1808	2251	1887	-	1039	1936	1211	1888	1549	1798	469	1248*
50 TO 99	2140	2298	2100	-	1265	2033	1564	2138	-	1900	569	1389*
100 TO 199	2238	2342	2107	-	1204	2006	1704	2301	-	2100	659	1398*
200 TO 499	2299	2368	2085	-	1299	2174	2152	2422	-	2003	794	1350*
500 TO 999	2147	2426	1998	:	1454	2133	1383	2243	-	2259	614	1273*
.GE.1000	2277	2060	1943	-	-	1807	1214	1776	-	1567	677	1198*
		SERVICE	NACE : 61			SERVICES	NACE : 61					
.GE. 10	2292	2433	2252	764	1110	2221	1795	2099	1834	2211	620	1482*
.GE. 50	2581	2473	2304	964	1242	2304	2174	2381	1810	2373	721	1505*
10 TO 49	1978	2376	2148	693	1038	2103	1417	1928	1860	2036	520	1437*
50 TO 99	2231	2430	2252	896	1154	2226	1797	2218	-	2145	600	1522*
100 TO 199	2347	2428	2289	677	1127	2206	1998	2342	-	2277	707	1559*
200 TO 499	2618	2478	2258	1341	1433	2394	2920	2612	-	2404	881	1487*
500 TO 999	2996	2645	2314	:	1478	2467	-	2458	-	2621	533	1457*
.GE.1000	4257	2481	2487	-	-	2311	-	:	-	2993	947	1493*
		SERVICE	NACE : 611			SERVICES	NACE : 611					
.GE. 10	1989	2262	2162	966	-	2107	2894	2241	1475	2034	706	1270*
.GE. 50	2375	2224	2200	:	-	2115	3615	2378	:	2139	824	1279*
10 TO 49	1774	2390	2073	716	-	2091	1444	2065	:	1880	444	1258*
50 TO 99	2108	2202	2248	:	-	2072	2371	2312	-	2034	386	1314*
100 TO 199	2049	2206	2087	:	-	2062	3511	2520	-	2103	389	1413*
200 TO 499	:	:	:	:	-	2260	4387	2205	-	2072	1062	1308*
500 TO 999	-	-	-	-	-	2000	-	-	-	:	-	-*
.GE.1000	-	:	2177	-	-	-	-	-	-	:	:	-*
		SERVICE	NACE : 612			SERVICES	NACE : 612					
.GE. 10	2680	2620	2681	833	-	2348	-	2417	2783	2461	762	1862*
.GE. 50	2889	2601	2801	819	-	2388	-	2748	:	2574	925	1981*
10 TO 49	2376	2726	2393	836	-	2125	-	2236	:	2311	593	1571*
50 TO 99	2376	2701	2515	760	-	2253	-	2466	-	:	598	1881*
100 TO 199	2691	2390	2645	:	-	2291	-	2691	-	2755	1023	1644*
200 TO 499	3177	2522	:	:	-	2350	-	3247	-	2663	1147	1622*
500 TO 999	-	-	-	-	-	2909	-	-	-	:	-	1573*
.GE.1000	-	-	3715	-	-	2153	-	-	-	-	-	-*

MONTHLY LABOUR COSTS
MANUAL AND NON-MANUAL WORKERS
IN ECUCOUT MEHSUEL DE LA MAIN D'OEUVRE
OUVRIERS ET EMPLOYES
EN ECU

324.613

* BELGIQUE * * BELGIE *	* DANMARK * * LAND *	* DEUTSCH- * * LAND *	* HELLAS * * *	* ESPANA * * *	* FRANCE * * *	* IRELAND * * *	* ITALIA * * *	* LUXEM- * * BOURG *	* NEDER- * * LAND *	* PORTUGAL * * KINGDOM *	* UNITED * * KINGDOM *	* ETABLISSEMENTS * * OCCUPANT . . . *			* SALARIES *
												*			
												*			
	SERVICE	NACE : 613				SERVICES	NACE : 613								
	1796	2328	2133	679	-	1917	1385	1871	1510	2031	510	1356*		.GE. 10	
	1806	2287	2160	-	-	1933	:	1955	:	2016	687	1335*		.GE. 50	
	1793	2374	2101	679	-	1899	:	1858	:	2040	400	1400*	10	A 49	
	1864	2316	2179	-	-	1960	:	2000	-	1985	447	1367*	50	A 99	
	1708	2211	2067	-	-	1918	-	1893	-	1972	560	1461*	100	A 199	
	1717	2446	2205	-	-	1800	:	-	-	:	1045	1285*	200	A 499	
	-	2074	:	-	-	1985	-	-	-	:	-	1352*	500	A 999	
	-	-	:	-	-	:	-	-	-	-	-	1261*		.GE.1000	
												*			
												*			
	SERVICE	NACE : 614				SERVICES	NACE : 614								
	2689	2584	2499	816	-	2501	1893	2512	2172	2477	712	1588*		.GE. 10	
	2966	2719	2638	864	-	2746	2233	2741	2373	2736	772	1645*		.GE. 50	
	2168	2408	2251	785	-	2262	1560	2275	1935	2124	622	1491*	10	A 49	
	2449	2524	2405	865	-	2166	1824	2603	-	2264	659	1562*	50	A 99	
	2307	2583	2496	:	-	2401	:	2532	-	2350	755	1604*	100	A 199	
	2589	2829	2593	:	-	3107	:	2672	-	2710	900	1645*	200	A 499	
	3004	:	2660	-	-	3327	-	3152	-	:	:	1552*	500	A 999	
	:	-	3238	-	-	3394	-	-	-	:	-	:		.GE.1000	
												*			
												*			
	SERVICE	NACE : 615				SERVICES	NACE : 615								
	1912	2448	2312	713	-	2487	1374	2175	1713	1986	715	1529*		.GE. 10	
	1969	2463	2375	1178	-	2568	1443	2544	1818	2055	823	1552*		.GE. 50	
	1864	2434	2193	635	-	2331	1358	1977	1612	1933	605	1491*	10	A 49	
	1682	2391	2255	950	-	2648	1443	2326	-	:	790	1476*	50	A 99	
	2164	2417	2363	:	-	2554	-	2372	-	2258	910	1549*	100	A 199	
	1959	-	2434	:	-	2410	-	3112	-	2180	624	1669*	200	A 499	
	2567	:	2384	-	-	2345	-	-	-	:	-	1490*	500	A 999	
	-	-	2705	-	-	2775	-	-	-	:	:	:		.GE.1000	
												*			
												*			
	SERVICE	NACE : 616				SERVICES	NACE : 616								
	1942	2256	1976	596	-	2083	1360	1776	-	2017	494	1654*		.GE. 10	
	2083	2053	1964	669	-	1950	:	1908	-	2118	496	1493*		.GE. 50	
	1920	2402	1992	590	-	2135	:	1740	-	1941	492	1762*	10	A 49	
	1477	2293	1988	:	-	2338	:	1801	-	2023	508	1454*	50	A 99	
	2516	:	2030	:	-	1728	:	2198	-	1941	469	1505*	100	A 199	
	-	-	1868	-	-	1483	-	-	-	2313	-	1552*	200	A 499	
	-	-	:	-	-	-	-	-	-	-	-	-	500	A 999	
	-	-	:	-	-	-	-	-	-	-	-	-		.GE.1000	

324.617

 MONTHLY LABOUR COSTS
 MANUAL AND NON-MANUAL WORKERS
 IN ECU

 COUT MENSUEL DE LA MAIN D'OEUVRE
 OUVRIERS ET EMPLOYES
 EN ECU

* ESTABLISHMENTS * WITH * EMPLOYEES	* BELGIQUE * BELGIE *	* DANMARK	* DEUTSCH- * LAND	* HELLAS	* ESPANA	* FRANCE	* IRELAND	* ITALIA	* LUXEM- * BOURG	* NEDER- * LAND	* PORTUGAL	* UNITED * KINGDOM
		SERVICE		NACE : 617		SERVICES		NACE : 617				
.GE. 10	1793	2065	2004	642	-	1871	1369	1716	1535	1877	460	1303
.GE. 50	1967	2054	2029	568	-	1915	1551	1878	1566	1865	530	1290
10 TO 49	1642	2077	1948	666	-	1819	1167	1623	1483	1886	393	1333
50 TO 99	1903	2240	2023	793	-	2002	1703	1766	-	:	457	1338
100 TO 199	1964	2220	2080	527	-	1826	1391	2091	-	1924	518	1404
200 TO 499	2200	1679	1943	:	-	1836	1578	2070	-	1729	658	1359
500 TO 999	-	:	2161	-	-	2151	-	1518	-	:	-	1323
.GE.1000	-	-	1939	-	-	1852	-	-	-	:	:	1171
		SERVICE		NACE : 618		SERVICES		NACE : 618				
.GE. 10	2486	2638	2328	938	-	2222	1726	2075	1469	2417	793	1531
.GE. 50	2646	2622	2334	1276	-	2182	1844	2271	1340	2494	879	1517
10 TO 49	2231	2693	2310	674	-	2318	:	1862	1881	2299	647	1594
50 TO 99	2950	2577	2538	1129	-	3114	:	2411	-	:	782	1579
100 TO 199	2676	2417	2398	892	-	2508	:	2209	-	2665	935	1490
200 TO 499	2027	:	2648	1458	-	2442	-	2173	-	2425	1023	1693
500 TO 999	-	-	:	:	-	1724	-	:	-	:	-	:
.GE.1000	-	:	1777	-	-	1780	-	-	-	:	-	1284
		SERVICE		NACE : F		SERVICES		NACE : F				
.GE. 10	1861	1912	1770	633	1169	1684	1135	1843	1217	1364	455	1144
.GE. 50	1991	1924	1822	671	1344	1679	1222	1861	1207	1383	531	1162
10 TO 49	1469	1881	1620	623	1039	1697	919	1821	1227	1314	405	1067
50 TO 99	1605	1744	1769	749	1339	1664	1100	1913	-	1395	503	1200
100 TO 199	1766	1858	1737	700	1261	1555	981	2191	-	1563	533	1189
200 TO 499	1662	1893	1835	544	1245	1660	1332	2093	-	1393	587	1216
500 TO 999	1706	1808	1763	:	1450	1588	1383	1978	-	1451	624	1174
.GE.1000	2099	1981	1848	-	-	1704	1214	1747	-	1356	:	1147
		SERVICE		NACE : 641/42		SERVICES		NACE : 641/42				
.GE. 10	1609	1907	1615	648	-	1620	1042	1809	1127	1173	412	1063
.GE. 50	1691	1942	1681	586	-	1644	1135	1870	1165	1199	442	1088
10 TO 49	1369	1747	1408	671	-	1522	777	1718	1067	1079	366	912
50 TO 99	1241	1654	1637	747	-	1578	803	1770	-	1286	329	1048
100 TO 199	1472	1702	1525	:	-	1441	886	1934	-	1281	373	1048
200 TO 499	1610	1705	1663	488	-	1530	:	1961	-	1201	359	1079
500 TO 999	1665	:	1720	-	-	1528	:	1859	-	1287	:	1159
.GE.1000	1724	:	1692	-	-	1686	:	1855	-	1173	:	1088

MONTHLY LABOUR COSTS
MANUAL AND NON-MANUAL WORKERS
IN ECUCOUT MENSUEL DE LA MAIN D'OEUVRE
OUVRIERS ET EMPLOYES
EN ECU

324.643/44

* BELGIQUE * * BELGIE *	* DANMARK * * LAND *	* DEUTSCH- * LAND *	* HELLAS * * *	* ESPANA * * *	* FRANCE * * *	* IRELAND * * *	* ITALIA * * *	* LUXEM- * BOURG *	* NEDER- * LAND *	* PORTUGAL * * *	* UNITED * * KINGDOM *	* ETABLISSEMENTS * OCCUPANT * * SALARIES *	*	*	*
SERVICE NACE : 643/44												SERVICES NACE : 643/44			
1979	2016	1759	688	-	1667	966	2135	1495	1511	440	1209*	.GE.	10		
2080	:	1783	:	-	1457	:	2162	:	1659	646	1260*	.GE.	50		
1641	1971	1713	676	-	1798	:	2107	:	1436	407	1016*	10	A	49	
2284	-	1648	:	-	2240	-	2067	-	2082	:	1037*	50	A	99	
1966	-	1700	-	-	2682	:	:	-	1837	:	944*	100	A	199	
:	-	1784	-	-	-	-	:	-	-	-	1190*	200	A	499	
2121	-	1807	-	-	:	-	-	-	:	-	:	500	A	999	
-	:	1790	-	-	:	-	:	-	:	-	:	.GE.	1000		
SERVICE NACE : 645												SERVICES NACE : 645			
1566	1892	1777	-	-	1643	1076	1879	1221	1580	405	1072*	.GE.	10		
1610	1881	1829	-	-	1602	1156	2157	1237	1660	460	1073*	.GE.	50		
1514	1898	1626	-	-	1680	953	1770	1190	1410	387	1064*	10	A	49	
1653	1839	1725	-	-	1339	1468	1961	-	1441	432	1058*	50	A	99	
1600	:	1720	-	-	1740	588	2200	-	1452	492	971*	100	A	199	
1504	-	1816	-	-	1718	:	:	-	1540	-	1296*	200	A	499	
1750	-	1705	-	-	1438	-	:	-	:	-	1148*	500	A	999	
-	-	1942	-	-	1762	:	-	-	:	-	1016*	.GE.	1000		
SERVICE NACE : 646												SERVICES NACE : 646			
1510	1735	1709	585	-	1464	1029	1874	1115	1329	389	892*	.GE.	10		
1713	1737	1727	579	-	1359	:	1972	-	1285	370	908*	.GE.	50		
1336	1734	1659	586	-	1665	:	1836	1115	1494	401	798*	10	A	49	
1606	1777	1686	569	-	1702	:	1831	-	:	:	969*	50	A	99	
2027	-	1607	:	-	1514	-	2076	-	1600	:	1136*	100	A	199	
:	-	1747	-	-	1412	:	-	-	:	-	1184*	200	A	499	
-	-	1641	-	-	:	-	-	-	:	-	:	500	A	999	
-	-	:	-	-	:	-	-	-	:	-	899*	.GE.	1000		
SERVICE NACE : 647												SERVICES NACE : 647			
1411	1658	1851	697	-	1999	904	1889	-	1475	408	1147*	.GE.	10		
-	:	2126	850	-	2208	:	-	-	1438	-	1129*	.GE.	50		
1411	1883	1742	635	-	1838	:	1889	-	:	408	1163*	10	A	49	
-	-	2145	827	-	1770	:	-	-	1446	-	:	50	A	99	
-	-	:	:	-	2052	-	-	-	1713	-	:	100	A	199	
-	:	:	:	-	2222	-	-	-	:	-	:	200	A	499	
-	:	:	-	-	:	-	-	-	:	-	:	500	A	999	
-	-	-	-	-	-	-	-	-	-	-	-	.GE.	1000		

324.648/49

 MONTHLY LABOUR COSTS
 MANUAL AND NON-MANUAL WORKERS
 IN ECU

 COUT MENSUEL DE LA MAIN D'OEUVRE
 OUVRIERS ET EMPLOYES
 EN ECU

* ESTABLISSEMENTS * WITH * EMPLOYEES	* BELGIQUE * BELGIE *	* DANMARK	* DEUTSCH- * LAND	* HELLAS	* ESPANA	* FRANCE	* IRELAND	* ITALIA	* LUXEM- * BOURG	* NEDER- * LAND	* PORTUGAL	* UNITED * KINGDOM
		SERVICE	NACE : 648/49			SERVICES		NACE : 648/49				
.GE. 10	1602	1973	1941	-	-	1838	1018	1878	1394	1461	413	1266*
.GE. 50	1549	1975	2039	-	-	1727	1029	2241	1311	1419	577	1341*
10 TO 49	1639	1971	1825	-	-	1950	:	1805	1421	1521	383	1123*
50 TO 99	1508	1802	2016	-	-	1956	:	2105	-	:	372	1511*
100 TO 199	:	1947	2082	-	-	1866	:	2520	-	1637	:	1379*
200 TO 499	2054	:	2019	-	-	1795	-	2190	-	1518	:	1339*
500 TO 999	1233	:	2078	-	-	1759	-	-	-	-	:	1302*
.GE.1000	-	-	2031	-	-	1600	-	-	-	:	-	1299*
		SERVICE	NACE : 653			SERVICES		NACE : 653				
.GE. 10	1580	2002	1888	-	-	1846	1141	2139	1191	1644	380	1389*
.GE. 50	1500	:	2018	-	-	1972	:	2136	-	1738	440	1326*
10 TO 49	1693	1986	1799	-	-	1785	:	2140	1191	1532	353	1458*
50 TO 99	-	:	1995	-	-	1620	:	2136	-	1748	501	1303*
100 TO 199	1940	:	2073	-	-	1922	:	-	-	:	:	1382*
200 TO 499	:	-	1846	-	-	:	-	-	-	:	-	1267*
500 TO 999	:	-	:	-	-	:	:	-	-	-	-	:
.GE.1000	-	-	:	-	-	:	-	-	-	:	-	:
		SERVICE	NACE : 656			SERVICES		NACE : 656				
.GE. 10	2367	:	1994	570	-	1846	1355	1696	-	1529	401	1240*
.GE. 50	2424	:	2006	638	-	1850	1361	1700	-	1572	392	1254*
10 TO 49	1398	-	1633	555	-	1776	1020	1574	-	1043	409	1160*
50 TO 99	1726	-	1590	568	-	1540	1300	1566	-	1108	:	1240*
100 TO 199	:	-	1690	:	-	1613	1479	2019	-	1710	:	1267*
200 TO 499	:	-	2099	:	-	1716	1470	1695	-	:	-	1276*
500 TO 999	-	:	-	:	-	1565	:	:	-	:	-	1213*
.GE.1000	2440	:	2021	-	-	1916	:	1683	-	:	-	1254*
		SERVICE	NACE : 812/13			SERVICES		NACE : 812/13				
.GE. 10	3155	2831	2919	1201	2314	3052	2702	3374	3040	2529	1015	2167*
.GE. 50	3173	2829	2960	1246	2322	3043	2710	3358	2993	2527	1016	2170*
10 TO 49	2723	2871	2540	1168	2216	3279	2384	3816	3365	2620	959	1923*
50 TO 99	3141	2802	2594	1227	2222	3266	2794	3519	-	3071	1323	1838*
100 TO 199	2947	2758	2664	1343	2159	2918	2545	3259	-	2994	:	2294*
200 TO 499	2763	2891	2647	1197	2210	3068	:	3383	-	2773	1440	1863*
500 TO 999	2723	2875	2742	:	2419	2822	:	3337	-	2736	1049	2056*
.GE.1000	3234	2827	3284	:	-	3099	2795	3356	-	2485	1000	2185*

MONTHLY LABOUR COSTS
MANUAL AND NON-MANUAL WORKERS
IN ECUCOUT MENSUEL DE LA MAIN D'OEUVRE
OUVRIERS ET EMPLOYES
EN ECU

324.82

* BELGIQUE * * BELGIE *	* DANMARK * * *	* DEUTSCH- * LAND *	* HELLAS * * *	* ESPANA * * *	* FRANCE * * *	* IRELAND * * *	* ITALIA * * *	* LUXEM- * BOURG *	* NEDER- * LAND *	* PORTUGAL * * *	* UNITED * KINGDOM *	* ETABLISSEMENTS * OCCUPANT *	* SALARIES *
2716	3400	3138	1081	1769	2611	2219	3248	2876	2605	1066	2166	.GE.	10
2713	3406	3140	1082	1874	2635	2219	3283	:	2610	1064	2118	.GE.	50
2777	3291	3014	1079	1591	2245	2207	2654	:	2504	1156	2774	10	A 49
2725	3083	3050	906	1683	2419	1783	3074	-	2367	1025	2241	50	A 99
2424	2998	3146	:	1828	2617	2223	2818	-	2322	1131	1996	100	A 199
2503	3269	3128	:	1943	2628	2147	2998	-	2496	1066	2181	200	A 499
2612	3584	3270	-	:	2466	:	3011	-	2658	-	2066	500	A 999
2858	3562	3121	-	-	2717	:	3593	-	2702	1061	2121	.GE.	1000

328.E

**EARNINGS
AS PER CENT OF TOTAL COSTS
MANUAL AND NON-MANUAL WORKERS**
**SALAIRE
EN POUR CENT DU COUT TOTAL
OUVRIERS ET EMPLOYES**

ESTABLISHMENTS WITH EMPLOYEES	BELGIQUE BELGIE	DANMARK DKR	DEUTSCH- LAND DM	HELLAS DRA	ESPAÑA PTS	FRANCE FF	IRELAND IRL	ITALIA LIT	LUXEM- BOURG LFR	NEDER- LAND HFL	PORTUGAL ESC	UNITED KINGDOM UKL
	SERVICE NACE : E											
.GE. 10	58.8	94.2	60.3	-	66.3	54.2	78.7	56.4	69.1	72.6	58.9	83.9
.GE. 50	58.5	94.0	59.4	-	64.7	52.8	77.0	56.1	68.4	72.4	57.5	83.7
10 TO 49	59.6	94.6	62.7	-	67.6	57.0	82.2	56.8	69.9	73.0	60.6	84.4
50 TO 99	57.5	94.8	61.8	-	65.1	54.8	77.5	55.4	-	71.8	59.5	83.5
100 TO 199	58.0	95.0	61.1	-	65.3	53.3	77.4	55.2	-	71.8	57.6	83.7
200 TO 499	56.5	94.2	60.1	-	64.6	52.9	71.8	55.3	-	71.1	55.2	83.8
500 TO 999	57.9	92.2	60.6	:	63.9	52.2	78.0	56.0	-	71.3	58.8	84.2
.GE.1000	59.6	93.3	57.2	-	-	51.8	81.1	57.9	-	74.1	55.6	83.7
	SERVICE NACE : 61											
.GE. 10	57.6	94.6	60.8	61.7	66.3	54.4	76.8	56.3	68.1	71.7	58.3	83.3
.GE. 50	56.5	94.2	59.9	59.1	63.9	53.0	73.8	55.7	67.8	71.1	56.7	83.2
10 TO 49	59.1	95.1	62.8	63.1	67.8	56.5	81.3	56.7	68.5	72.6	60.6	83.4
50 TO 99	57.3	94.8	61.7	61.2	65.4	54.8	76.4	55.0	-	71.2	59.2	82.7
100 TO 199	57.7	95.1	60.8	62.3	64.5	53.0	76.4	56.1	-	71.4	57.4	82.5
200 TO 499	55.3	94.1	59.3	55.2	63.6	52.8	69.4	55.6	-	70.0	54.3	83.6
500 TO 999	55.9	92.1	59.8	:	59.3	51.3	-	56.5	-	70.3	54.7	82.3
.GE.1000	54.5	93.5	56.4	-	-	52.0	-	:	-	73.1	52.6	84.2
	SERVICE NACE : 611											
.GE. 10	57.6	95.6	58.7	62.4	-	53.9	69.9	54.1	71.9	72.0	54.6	84.8
.GE. 50	55.7	95.9	57.0	:	-	52.5	67.7	52.0	:	70.8	53.4	85.9
10 TO 49	59.0	94.6	62.7	62.2	-	56.5	81.3	57.2	:	74.0	59.8	83.1
50 TO 99	56.8	97.6	60.6	:	-	53.4	72.2	52.2	-	73.8	59.2	84.4
100 TO 199	60.2	96.0	60.8	:	-	53.0	75.3	52.4	-	71.3	58.7	82.9
200 TO 499	:	:	:	:	-	52.5	63.7	51.2	-	71.1	56.1	84.2
500 TO 999	-	-	:	-	-	50.8	-	-	-	:	-	-
.GE.1000	-	:	54.7	-	-	-	-	-	-	:	:	:
	SERVICE NACE : 612											
.GE. 10	55.3	93.5	58.1	61.5	-	51.7	-	56.2	61.3	69.4	56.2	82.1
.GE. 50	54.0	93.6	56.7	58.5	-	51.1	-	56.0	:	68.8	52.6	82.0
10 TO 49	57.7	93.4	62.1	62.3	-	55.2	-	56.2	:	70.3	61.9	82.2
50 TO 99	54.3	91.7	59.5	62.8	-	52.2	-	55.3	-	:	58.2	81.1
100 TO 199	55.8	93.3	57.4	:	-	50.3	-	54.5	-	67.5	55.6	80.8
200 TO 499	52.7	93.1	:	:	-	51.8	-	58.2	-	68.6	48.5	82.8
500 TO 999	:	:	:	-	-	50.0	-	-	-	:	:	81.8
.GE.1000	-	-	51.8	-	-	51.6	-	-	-	-	-	:

EARNINGS
AS PER CENT OF TOTAL COSTS
MANUAL AND NON-MANUAL WORKERS

SALAIRE
EN POUR CENT DU COUT TOTAL
OUVRIERS ET EMPLOYES

328.613

* BELGIQUE * * BELGIE *	* DANMARK * * DKR *	* DEUTSCH- * LAND * * DM *	* HELLAS * * DRA *	* ESPANA * * PTS *	* FRANCE * * FF *	* IRELAND * * IRL *	* ITALIA * * LIT *	* LUXEM- * BOURG * * LFR *	* NEDER- * LAND * * HFL *	* PORTUGAL * * ESC *	* UNITED * KINGDOM * * UKL *	* ETABLISSEMENTS * OCCUPANT * * SALARIES * * .GE. * * 10 A * * 50 A * * 100 A * * 200 A * * 500 A * * .GE.1000 *	
SERVICE NACE : 613													
59.6	94.0	61.4	63.9	-	54.3	80.4	57.1	73.3	71.9	59.4	83.6	.GE. 10	
57.9	93.5	60.4	-	-	53.5	:	59.5	:	71.4	59.2	83.3	.GE. 50	
60.2	94.6	62.7	63.9	-	55.3	:	56.7	:	72.2	59.5	84.1	10 A 49	
56.8	94.7	61.5	-	-	56.8	:	58.9	-	72.1	59.5	83.7	50 A 99	
60.8	94.9	60.5	-	-	52.8	-	60.4	-	72.0	56.1	84.1	100 A 199	
59.6	91.6	58.8	-	-	51.5	:	-	-	:	60.9	82.0	200 A 499	
-	93.7	:	-	-	49.3	-	-	-	:	-	82.6	500 A 999	
-	-	:	-	-	:	-	-	-	-	-	84.0	.GE.1000	
SERVICE NACE : 614													
57.1	94.1	60.7	62.3	-	55.2	77.1	54.5	67.4	71.7	57.4	83.4	.GE. 10	
56.5	93.6	60.1	62.3	-	54.0	74.8	53.7	65.7	71.2	56.0	83.4	.GE. 50	
58.7	94.8	61.8	62.4	-	56.7	80.3	55.6	69.9	72.7	60.0	83.5	10 A 49	
57.6	94.6	61.7	62.1	-	55.8	80.2	53.7	-	71.4	58.2	83.3	50 A 99	
58.2	93.8	62.0	:	-	55.0	:	55.4	-	71.7	56.3	84.1	100 A 199	
56.3	94.2	59.7	:	-	53.2	:	53.3	-	68.5	54.7	83.6	200 A 499	
56.6	:	59.5	-	-	52.7	-	52.8	-	:	:	81.6	500 A 999	
:	-	57.2	-	-	52.6	-	-	-	:	-	:	.GE.1000	
SERVICE NACE : 615													
58.9	95.2	61.9	62.5	-	54.4	80.7	56.3	66.4	71.9	59.3	81.9	.GE. 10	
58.1	95.2	61.2	60.0	-	52.9	73.7	56.7	62.6	70.2	58.2	81.6	.GE. 50	
59.6	95.1	63.2	63.3	-	57.5	82.5	56.0	70.6	73.3	60.8	82.4	10 A 49	
59.8	96.5	62.4	57.7	-	54.1	73.7	56.4	-	:	61.1	80.5	50 A 99	
58.1	97.4	61.3	:	-	51.9	-	56.4	-	67.6	59.1	80.4	100 A 199	
57.7	-	61.5	:	-	52.3	-	57.4	-	70.0	53.9	83.3	200 A 499	
54.3	:	58.8	-	-	51.6	-	-	-	:	:	82.0	500 A 999	
-	-	58.7	-	-	53.5	-	-	-	:	:	:	.GE.1000	
SERVICE NACE : 616													
59.5	96.8	62.1	63.4	-	57.3	78.7	57.7	-	72.7	60.1	79.1	.GE. 10	
58.7	97.9	61.9	63.5	-	55.5	:	57.6	-	73.1	59.9	80.2	.GE. 50	
59.7	96.2	62.5	63.4	-	57.9	:	57.7	-	72.3	60.1	78.4	10 A 49	
60.5	95.6	62.6	:	-	54.1	:	58.2	-	73.5	61.4	78.1	50 A 99	
57.9	:	61.8	:	-	58.5	:	56.4	-	73.6	56.2	79.8	100 A 199	
-	-	61.3	-	-	57.0	-	-	-	72.6	-	84.3	200 A 499	
-	-	:	-	-	-	-	-	-	-	-	-	500 A 999	
-	-	:	-	-	-	-	-	-	-	-	-	.GE.1000	

328.617

EARNINGS
AS PER CENT OF TOTAL COSTS
MANUAL AND NON-MANUAL WORKERS

SALAIRE
EN POUR CENT DU COUT TOTAL
OUVRIERS ET EMPLOYES

* ESTABLISHMENTS * WITH * EMPLOYEES	* BELGIQUE * BELGIE *	* DANMARK * DKR *	* DEUTSCH- * LAND * DM *	* HELLAS * DRA *	* ESPANA * PTS *	* FRANCE * FF *	* IRELAND * IRL *	* ITALIA * LIT *	* LUXEM- * BOURG * LFR *	* NEDER- * LAND * HFL *	* PORTUGAL * ESC *	* UNITED * KINGDOM * UKL *	
	SERVICE NACE : 617						SERVICES NACE : 617						
.GE. 10	59.1	96.8	62.0	63.4	-	54.9	80.2	58.3	70.5	73.2	59.1	85.3	
.GE. 50	57.8	96.4	61.0	63.1	-	53.9	78.9	57.9	70.6	73.3	57.8	85.1	
10 TO 49	60.3	97.2	64.2	63.5	-	56.2	82.1	58.5	70.3	73.1	60.7	85.9	
50 TO 99	57.4	95.0	63.4	61.6	-	55.4	78.2	55.7	-	:	59.0	85.0	
100 TO 199	59.3	97.5	62.3	63.3	-	53.8	83.0	57.1	-	74.5	57.8	84.6	
200 TO 499	55.2	98.1	60.5	:	-	53.5	75.0	58.2	-	72.5	57.8	85.5	
500 TO 999	-	:	60.3	-	-	53.2	-	66.4	-	:	-	83.6	
.GE.1000	-	-	57.8	-	-	51.7	-	-	-	:	:	85.9	
	SERVICE NACE : 618						SERVICES NACE : 618						
.GE. 10	57.1	93.6	59.9	58.3	-	53.6	79.6	56.3	72.1	69.1	58.2	79.6	
.GE. 50	56.6	93.7	58.8	55.5	-	52.7	78.1	55.8	73.0	67.9	57.5	79.8	
10 TO 49	58.1	93.3	63.1	62.5	-	55.8	:	56.9	70.1	71.0	59.9	78.7	
50 TO 99	55.4	94.6	61.9	60.3	-	55.6	:	52.0	-	:	58.8	81.8	
100 TO 199	56.9	95.7	60.0	61.5	-	51.6	:	58.8	-	68.9	57.2	80.4	
200 TO 499	58.3	:	56.5	52.2	-	51.7	-	56.3	-	70.2	54.4	80.8	
500 TO 999	-	-	:	:	-	52.3	-	:	-	:	-	:	
.GE.1000	-	:	59.3	-	-	52.6	-	-	-	:	-	78.9	
	SERVICE NACE : F						SERVICES NACE : F						
.GE. 10	60.5	93.4	59.8	63.1	66.3	54.0	81.1	56.7	70.7	74.3	60.0	84.3	
.GE. 50	60.3	93.6	59.0	63.2	65.0	52.5	80.2	56.6	69.3	74.3	59.5	84.0	
10 TO 49	61.0	92.8	62.6	63.1	67.5	57.8	84.2	56.8	72.1	74.4	60.6	85.7	
50 TO 99	59.4	95.1	61.8	63.8	64.9	54.7	81.4	56.5	-	74.0	60.3	84.8	
100 TO 199	59.6	94.1	61.8	60.8	65.9	54.4	82.2	52.5	-	73.8	58.6	85.6	
200 TO 499	60.3	94.8	61.6	63.1	65.1	53.5	77.5	54.7	-	73.9	58.4	84.1	
500 TO 999	59.6	92.4	61.4	:	64.7	54.6	78.0	55.1	-	75.2	59.2	85.5	
.GE.1000	60.5	93.3	57.4	-	-	51.7	81.1	57.9	-	74.4	:	83.6	
	SERVICE NACE : 641/42						SERVICES NACE : 641/42						
.GE. 10	59.6	94.7	61.7	63.3	-	53.1	83.2	57.8	70.6	76.1	60.3	87.7	
.GE. 50	59.2	95.2	61.2	63.4	-	52.3	83.2	58.6	69.5	76.1	60.0	87.6	
10 TO 49	61.0	92.4	63.4	63.2	-	56.8	83.5	56.3	72.3	76.0	61.0	87.9	
50 TO 99	61.0	96.2	61.9	62.9	-	53.3	85.8	59.0	-	74.5	62.7	87.1	
100 TO 199	60.7	94.0	61.7	:	-	54.4	77.9	57.8	-	76.2	59.5	86.7	
200 TO 499	59.5	96.6	61.3	64.1	-	52.9	:	55.8	-	75.3	56.9	87.0	
500 TO 999	61.9	:	61.4	-	-	52.2	:	57.2	-	78.6	:	85.3	
.GE.1000	58.8	:	61.1	-	-	52.0	:	60.1	-	76.5	:	88.0	

EARNINGS
AS PER CENT OF TOTAL COSTS
MANUAL AND NON-MANUAL WORKERS

SALAIRE
EN POUR CENT DU COUT TOTAL
OUVRIERS ET EMPLOYES

328.643/44

* BELGIQUE * * BELGIE *	* DANMARK * * DKR *	* DEUTSCH- * LAND * * DM *	* HELLAS * * DRA *	* ESPANA * * PTS *	* FRANCE * * FF *	* IRELAND * * IRL *	* ITALIA * * LIT *	* LUXEM- * BOURG * * LFR *	* NEDER- * LAND * * HFL *	* PORTUGAL * * ESC *	* UNITED * KINGDOM * * UKL *	* ETABLISSEMENTS * OCCUPANT * * SALARIES *	
SERVICE NACE : 643/44													
58.3	88.7	61.8	62.0	-	58.4	85.0	58.6	69.6	72.9	60.2	81.0*	.GE. 10	
57.7	:	61.8	:	-	59.4	:	60.5	:	72.8	58.1	79.7*	.GE. 50	
60.6	91.2	61.9	61.8	-	57.9	:	56.7	:	72.9	60.7	87.5*	10 A 49	
59.4	-	61.4	:	-	59.6	-	56.1	-	71.3	:	87.1*	50 A 99	
58.1	-	59.6	-	-	54.4	:	:	-	70.5	:	88.1*	100 A 199	
:	-	58.2	-	-	-	-	:	-	:	-	86.2*	200 A 499	
56.9	-	64.0	-	-	:	-	-	-	:	-	:	500 A 999	
-	:	61.9	-	-	:	-	:	-	:	-	:	.GE.1000	
SERVICE NACE : 645													
60.7	93.0	58.7	-	-	57.6	78.8	54.8	69.5	72.1	60.2	85.1*	.GE. 10	
59.9	94.0	57.7	-	-	55.2	75.9	51.1	68.6	71.2	58.0	85.3*	.GE. 50	
61.6	92.5	62.2	-	-	59.8	84.4	56.6	71.5	74.2	61.0	84.5*	10 A 49	
60.6	92.2	61.2	-	-	59.1	77.3	55.8	-	73.7	59.9	87.2*	50 A 99	
60.1	:	60.8	-	-	56.1	86.9	51.3	-	74.9	56.2	89.9*	100 A 199	
60.2	:	61.4	-	-	56.7	:	:	-	73.7	-	85.8*	200 A 499	
59.2	-	59.4	-	-	55.0	-	:	-	:	-	86.5*	500 A 999	
-	-	53.8	-	-	53.5	:	-	-	:	-	84.0*	.GE.1000	
SERVICE NACE : 646													
61.9	90.7	62.4	63.0	-	58.4	83.5	56.6	73.7	75.2	59.5	86.4*	.GE. 10	
63.3	92.6	62.4	62.4	-	57.8	:	57.2	-	74.7	62.8	86.1*	.GE. 50	
60.5	89.1	62.6	63.0	-	59.3	:	56.4	73.7	76.8	57.5	88.8*	10 A 49	
61.3	87.4	61.9	62.2	-	56.8	:	57.2	-	:	:	85.2*	50 A 99	
65.1	:	62.5	:	-	57.5	-	57.2	-	76.7	:	88.3*	100 A 199	
:	:	61.5	-	-	58.1	:	-	-	:	:	84.8*	200 A 499	
-	-	62.3	-	-	:	-	-	-	:	-	:	500 A 999	
-	-	:	-	-	:	-	-	-	:	-	86.5*	.GE.1000	
SERVICE NACE : 647													
62.1	93.1	63.2	63.0	-	54.4	85.0	57.5	-	75.1	61.7	82.8*	.GE. 10	
-	:	63.2	64.2	-	52.1	:	-	-	74.5	-	83.9*	.GE. 50	
62.1	96.7	63.2	62.3	-	56.5	:	57.5	-	:	61.7	81.8*	10 A 49	
-	-	62.7	65.1	-	55.0	:	-	-	74.8	-	:	50 A 99	
-	-	:	:	-	52.7	-	-	-	72.8	-	:	100 A 199	
-	:	:	:	-	51.9	-	-	-	:	-	:	200 A 499	
-	:	:	-	-	:	-	-	-	-	-	:	500 A 999	
-	-	-	-	-	-	-	-	-	-	-	-	.GE.1000	

EUROSTAT: LABOUR COST SURVEY 1988

328.648/49

EARNINGS
AS PER CENT OF TOTAL COSTS
MANUAL AND NON-MANUAL WORKERSSALAIRE
EN POUR CENT DU COUT TOTAL
OUVRIERS ET EMPLOYES

* ESTABLISHMENTS * WITH * EMPLOYEES	* BELGIQUE * BELGIE	* DANMARK * DKR	* DEUTSCH- * LAND * DM	* HELLAS * DRA	* ESPANA * PTS	* FRANCE * FF	* IRELAND * IRL	* ITALIA * LIT	* LUXEM- * BOURG * LFR	* NEDER- * LAND * HFL	* PORTUGAL * ESC	* UNITED * KINGDOM * UKL
	SERVICE NACE : 648/49			SERVICES NACE : 648/49								
.GE. 10	60.4	93.6	62.6	-	-	57.2	84.5	56.1	72.4	73.0	60.4	83.6*
.GE. 50	60.3	94.2	62.7	-	-	54.9	83.6	51.1	71.0	72.8	58.0	83.6*
10 TO 49	60.4	93.1	62.5	-	-	59.3	:	57.4	72.8	73.2	61.0	83.5*
50 TO 99	58.4	95.6	62.9	-	-	57.2	:	52.3	-	:	57.4	82.6*
100 TO 199	:	97.1	63.0	-	-	52.9	:	44.4	-	73.8	:	84.3*
200 TO 499	62.6	:	62.4	-	-	53.6	-	56.0	-	72.1	:	83.5*
500 TO 999	60.7	:	63.2	-	-	63.1	-	-	-	-	-	84.9*
.GE.1000	-	-	62.4	-	-	52.9	-	-	-	:	-	83.5*
	SERVICE NACE : 653			SERVICES NACE : 653								
.GE. 10	59.6	93.2	61.9	-	-	55.0	77.8	56.4	73.7	73.3	60.4	84.0*
.GE. 50	58.1	:	61.0	-	-	50.7	:	54.1	-	72.3	59.2	83.5*
10 TO 49	61.4	92.3	62.6	-	-	57.2	:	56.8	73.7	74.8	61.1	84.6*
50 TO 99	-	:	61.3	-	-	54.8	:	54.1	-	70.2	60.1	80.3*
100 TO 199	58.5	:	63.6	-	-	54.5	:	-	-	:	:	85.2*
200 TO 499	:	-	60.9	-	-	:	-	-	-	:	-	85.7*
500 TO 999	:	-	:	-	-	:	:	-	-	-	-	:*
.GE.1000	-	-	:	-	-	:	-	-	-	:	-	:*
	SERVICE NACE : 656			SERVICES NACE : 656								
.GE. 10	61.6	:	54.3	63.1	-	50.2	78.8	56.5	-	73.8	59.1	80.7*
.GE. 50	61.6	:	54.1	60.8	-	50.0	78.7	56.4	-	73.7	57.7	79.9*
10 TO 49	61.7	-	61.7	63.8	-	53.2	88.1	57.6	-	75.2	60.2	85.9*
50 TO 99	57.9	-	60.2	61.6	-	55.3	77.9	57.4	-	74.2	:	85.1*
100 TO 199	:	-	61.8	:	-	53.4	81.4	46.4	-	74.6	:	84.5*
200 TO 499	:	-	62.4	:	-	53.4	74.5	56.8	-	:	-	80.8*
500 TO 999	-	:	-	:	-	52.5	:	:	-	:	-	85.2*
.GE.1000	61.6	:	53.1	-	-	49.2	:	56.7	-	:	-	78.0*
	SERVICE NACE : 812/13			SERVICES NACE : 812/13								
.GE. 10	57.1	84.3	50.6	60.3	53.2	41.1	69.3	55.5	60.1	64.2	55.8	71.1*
.GE. 50	57.1	84.2	50.1	59.8	52.8	40.9	69.2	55.5	59.4	64.2	55.7	71.1*
10 TO 49	56.3	87.1	56.5	60.7	59.3	46.2	74.1	55.6	64.2	65.5	60.0	72.5*
50 TO 99	57.2	87.6	53.7	60.4	57.8	43.9	67.2	53.1	-	63.7	56.2	70.9*
100 TO 199	52.7	85.0	52.8	57.5	55.6	44.0	67.8	53.8	-	66.7	:	72.1*
200 TO 499	56.7	85.3	51.2	57.6	55.0	43.2	:	54.7	-	64.3	52.9	77.4*
500 TO 999	54.1	86.1	50.5	:	50.7	42.3	:	53.5	-	66.4	51.9	77.0*
.GE.1000	57.4	83.5	48.5	:	-	39.8	68.6	56.1	-	64.0	55.9	70.8*

**EARNINGS
AS PER CENT OF TOTAL COSTS
MANUAL AND NON-MANUAL WORKERS**

**SALAIRE
EN POUR CENT DU COUT TOTAL
OUVRIERS ET EMPLOYES**

328.82

* BELGIQUE * * BELGIE *	* DANMARK * * DKR *	* DEUTSCH- * LAND *	* HELLAS * * DRA *	* ESPANA * * PTS *	* FRANCE * * FF *	* IRELAND * * IRL *	* ITALIA * * LIT *	* LUXEM- * BOURG *	* LFR *	* NEDER- * LAND *	* HFL *	* PORTUGAL * * ESC *	* UNITED * * KINGDOM * * UKL *	* ETABLISSEMENTS * OCCUPANT * SALARIES *	* * * * * *
<p>SERVICE NACE : 82 SERVICES NACE : 82</p>															
54.7	82.9	51.3	58.1	58.1	44.6	72.5	53.6	59.3	63.9	57.1	73.5			.GE. 10	* *
54.6	82.7	51.3	60.3	57.1	44.3	72.3	53.3	:	63.8	57.2	73.6			.GE. 50	* *
56.0	85.6	53.4	48.7	60.1	49.0	76.6	59.2	:	66.2	53.6	73.4			10 A 49	* *
54.3	83.2	53.2	61.4	59.4	47.4	74.7	54.4	-	67.7	59.1	74.5			50 A 99	* *
54.4	85.4	52.4	:	57.3	44.6	73.2	58.5	-	66.4	57.8	76.3			100 A 199	* *
55.7	80.4	52.3	:	56.6	45.6	73.4	55.3	-	65.1	57.2	77.7			200 A 499	* *
52.4	84.3	53.1	-	:	45.7	:	53.4	-	62.8	-	74.5			500 A 999	* *
55.5	80.8	50.8	-	-	43.2	:	51.7	-	63.0	57.0	72.8			.GE. 1000	* *

329.E

NUMBER OF
MANUAL AND NON-MANUAL WORKERSNOMBRE DE
OUVRIERS ET EMPLOYES

* ESTABLISHMENTS * WITH EMPLOYEES	* BELGIQUE * BELGIE	* DANMARK	* DEUTSCH- * LAND	* HELLAS	* ESPANA * PTS	* FRANCE * FF	* IRELAND * IRL	* ITALIA * LIT	* LUXEM- * BOURG	* NEDER- * LAND	* PORTUGAL * ESC	* UNITED * KINGDOM * UKL
	BFR	DKR	DM	DRA	PTS	FF	IRL	LIT	LFR	HFL	ESC	UKL
		SERVICE	NACE : E	SERVICES	NACE : E							
.GE. 10	261834	186029	1684630	119332	669248	1325709	57587	464658	11060	500120	185793	2232219
.GE. 50	169716	119593	1205151	28578	272257	878102	37026	213945	5638	323673	85009	1744969
10 TO 49	92118	66436	479479	90754	396991	447607	20561	250713	5422	176447	100784	487250
50 TO 99	27993	25028	184799	12174	85307	140235	7067	48624	-	65490	30181	169036
100 TO 199	22723	19266	167886	5914	51764	123326	5776	38528	-	39257	25706	149624
200 TO 499	19059	25124	205553	8937	57622	128129	6672	32860	-	51015	18291	207276
500 TO 999	15798	11790	118714	:	77564	68890	2747	18581	-	17844	3539	175602
.GE.1000	84142	38385	528199	-	-	417522	14764	75352	-	150067	7292	1043431
		SERVICE	NACE : 61	SERVICES	NACE : 61							
.GE. 10	124393	115412	701258	54765	235508	629117	23313	251496	5666	222285	111264	678265
.GE. 50	64446	67576	467135	14425	83820	368972	11621	95203	2958	115083	55535	454582
10 TO 49	59947	47836	234123	40340	151688	260145	11691	156293	2708	107202	55729	223683
50 TO 99	23650	19413	122860	4712	34383	90886	4483	35788	-	38056	20413	94244
100 TO 199	18048	16030	108731	4852	21994	83011	3952	27964	-	26854	18569	78658
200 TO 499	12283	19367	116963	4080	16652	88046	3186	20670	-	26280	12878	93446
500 TO 999	4640	7935	47032	:	10792	41657	-	9678	-	10704	362	56316
.GE.1000	5826	4831	71549	-	-	65372	-	:	-	13189	3313	131918
		SERVICE	NACE : 611	SERVICES	NACE : 611							
.GE. 10	3566	8390	41823	1362	-	41204	3655	11593	270	18663	5051	23474
.GE. 50	1273	6381	29057	:	-	26371	2421	6473	:	10677	3477	13615
10 TO 49	2293	2009	12766	730	-	14833	1234	5120	:	7986	1574	9859
50 TO 99	575	1174	5156	:	-	4757	717	1413	-	2631	582	4137
100 TO 199	239	465	3438	:	-	8645	493	3061	-	2106	422	1890
200 TO 499	:	:	:	:	-	8220	1211	1999	-	3082	877	3666
500 TO 999	-	-	:	-	-	4749	-	-	-	:	-	-
.GE.1000	-	:	16307	-	-	-	-	-	-	:	:	:
		SERVICE	NACE : 612	SERVICES	NACE : 612							
.GE. 10	12720	8172	60200	4941	-	66884	-	24867	439	14877	10429	77469
.GE. 50	7512	6903	42436	1045	-	56744	-	8828	:	8411	5302	54633
10 TO 49	5208	1269	17764	3896	-	10140	-	16039	:	6466	5127	22836
50 TO 99	1344	1189	12970	401	-	8697	-	3890	-	:	1856	11242
100 TO 199	2612	604	11286	:	-	7085	-	2298	-	1982	1293	9005
200 TO 499	2989	2567	:	:	-	10741	-	2640	-	2985	2153	7872
500 TO 999	:	:	:	-	-	12438	-	-	-	:	:	6942
.GE.1000	-	-	5389	-	-	17783	-	-	-	-	-	:

NUMBER OF
MANUAL AND NON-MANUAL WORKERS

NOMBRE DE
OUVRIERS ET EMPLOYES

329.613

* BELGIQUE * * BELGIE *	* DANMARK * * DKR *	* DEUTSCH- * LAND * * DM *	* HELLAS * * DRA *	* ESPANA * * PTS *	* FRANCE * * FF *	* IRELAND * * IRL *	* ITALIA * * LIT *	* LUXEM- * BOURG * * LFR *	* NEDER- * LAND * * HFL *	* PORTUGAL * * ESC *	* UNITED * * KINGDOM * * UKL *	* ETABLISSEMENTS * OCCUPANT * SALARIES	* .GE. 10	* .GE. 50
SERVICE NACE : 613														
10096	22385	73066	5473	-	57239	2372	20730	464	18224	6091	115939	.GE.	10	
2628	11944	39785	-	-	29439	:	2711	:	7560	2335	78641	.GE.	50	
7469	10441	33281	5473	-	27800	:	18019	:	10664	3756	37298	10	A	49
1615	3213	16335	-	-	11776	:	1557	-	4060	733	16503	50	A	99
299	2572	11615	-	-	6532	-	1154	-	2436	805	14500	100	A	199
714	3747	8450	-	-	5310	:	-	-	:	797	19141	200	A	499
-	2412	:	-	-	3245	-	-	-	:	-	6514	500	A	999
-	-	:	-	-	:	-	-	-	-	-	21983	.GE.	1000	
SERVICE NACE : 614														
38638	39057	138359	8565	-	129931	5156	41612	1561	74495	17125	105073	.GE.	10	
25036	21819	88027	3372	-	63946	2541	21082	840	42744	10288	64939	.GE.	50	
13602	17238	50332	5193	-	65985	2614	20530	721	31751	6837	40134	10	A	49
8245	7472	23175	2504	-	15439	903	5593	-	10956	2708	15203	50	A	99
4713	5552	21647	:	-	16511	:	4713	-	12480	3665	12340	100	A	199
4430	7312	17419	:	-	19972	:	5635	-	9036	3553	15567	200	A	499
3371	:	10820	-	-	4356	-	5141	-	:	:	8505	500	A	999
:	-	14966	-	-	7668	-	-	-	:	-	:	.GE.	1000	
SERVICE NACE : 615														
13710	5665	108372	7945	-	93614	1365	31199	798	19307	12939	45968	.GE.	10	
6341	2818	70669	1144	-	61786	273	10802	390	8449	6478	28320	.GE.	50	
7369	2847	37702	6801	-	31828	1092	20397	408	10858	6461	17648	10	A	49
2904	831	22778	725	-	15781	273	4971	-	:	2532	7218	50	A	99
2055	1134	16204	:	-	13906	-	3030	-	1311	1482	6366	100	A	199
680	-	18854	:	-	15640	-	2801	-	2333	1905	8580	200	A	499
703	:	7633	-	-	4613	-	-	-	:	:	4856	500	A	999
-	-	5201	-	-	11846	-	-	-	:	:	:	.GE.	1000	
SERVICE NACE : 616														
4039	3109	32336	2243	-	17984	523	19329	-	8729	6140	25881	.GE.	10	
522	1223	19430	182	-	5129	:	4031	-	3597	2042	10641	.GE.	50	
3517	1886	12906	2061	-	12855	:	15298	-	5132	4098	15240	10	A	49
217	430	7216	:	-	2539	:	2940	-	1627	1432	5092	50	A	99
305	:	4873	:	-	917	:	1091	-	654	610	2945	100	A	199
-	:	4833	-	-	1673	-	-	-	1316	-	2604	200	A	499
-	-	:	-	-	-	-	-	-	-	-	-	500	A	999
-	-	:	-	-	-	-	-	-	-	-	-	.GE.	1000	

329.617

NUMBER OF
MANUAL AND NON-MANUAL WORKERSNOMBRE DE
OUVRIERS ET EMPLOYES

* ESTABLISHMENTS * WITH * EMPLOYEES	* BELGIQUE * BELGIE	* DANMARK * DKR	* DEUTSCH- * LAND * DM	* HELLAS * DRA	* ESPANA * PTS	* FRANCE * FF	* IRELAND * IRL	* ITALIA * LIT	* LUXEM- * BOURG * LFR	* NEDER- * LAND * HFL	* PORTUGAL * ESC	* UNITED * KINGDOM * UKL	
	SERVICE NACE : 617				SERVICES NACE : 617								
.GE. 10	19791	13698	128193	13566	-	142356	5891	67063	1589	33605	30190	186303	
.GE. 50	9198	7605	88989	3374	-	78020	3059	24508	978	14816	14678	137236	
10 TO 49	10593	6093	39203	10192	-	64336	2832	42555	611	18789	15512	49067	
50 TO 99	4384	2238	17617	272	-	24412	1032	9548	-	:	5555	18850	
100 TO 199	3573	2127	17923	2845	-	20066	1143	8101	-	3149	5618	17394	
200 TO 499	1241	2596	21161	:	-	15950	884	3116	-	3401	2347	24413	
500 TO 999	-	:	17114	-	-	6469	-	3743	-	:	-	20855	
.GE.1000	-	-	15174	-	-	11123	-	-	-	:	:	55724	
	SERVICE NACE : 618				SERVICES NACE : 618								
.GE. 10	11710	6621	42069	10670	-	45201	4351	17447	356	13781	8710	23004	
.GE. 50	7261	5167	32298	4676	-	32051	1925	9137	273	8436	5496	19266	
10 TO 49	4449	1454	9770	5994	-	13150	:	8310	83	5345	3214	3738	
50 TO 99	2442	1544	5314	596	-	3715	:	3214	-	:	2306	4037	
100 TO 199	3451	1510	6615	793	-	5628	:	2672	-	1227	2657	3066	
200 TO 499	1368	:	10257	2506	-	5779	-	2457	-	1774	533	2982	
500 TO 999	-	-	:	:	-	4043	-	:	-	:	-	:	
.GE.1000	-	:	8308	-	-	12886	-	-	-	:	-	7715	
	SERVICE NACE : F				SERVICES NACE : F								
.GE. 10	137441	70617	983373	64567	433740	696592	34274	213162	5394	277835	74529	1553954	
.GE. 50	105269	52017	738016	14153	188437	509130	25404	118742	2680	208590	29474	1290387	
10 TO 49	32172	18600	245356	50414	245302	187462	8870	94420	2714	69245	45055	263567	
50 TO 99	4344	5615	61939	7462	50924	49349	2584	12836	-	27434	9768	74792	
100 TO 199	4675	3236	59155	1062	29770	40315	1824	10564	-	12403	7137	70966	
200 TO 499	6776	5757	88590	4857	40970	40083	3486	12190	-	24735	5413	113830	
500 TO 999	11158	3855	71682	:	66773	27233	2747	8903	-	7140	3177	119286	
.GE.1000	78317	33554	456650	-	-	352150	14764	74249	-	136878	:	911513	
	SERVICE NACE : 641/42				SERVICES NACE : 641/42								
.GE. 10	59854	36238	425143	26257	-	430794	13003	65020	2778	136024	16295	641982	
.GE. 50	44613	29890	327594	7146	-	349863	9792	39249	1687	108870	9973	554475	
10 TO 49	15242	6348	97549	19111	-	80931	3211	25771	1091	27154	6322	87507	
50 TO 99	1366	3577	16188	2583	-	31617	797	4482	-	15918	1557	22167	
100 TO 199	885	1725	15964	:	-	27135	365	3214	-	4480	1404	21595	
200 TO 499	2850	2677	33551	4330	-	21968	:	6527	-	9708	1039	36761	
500 TO 999	4900	:	39153	-	-	8521	:	5428	-	2728	:	37253	
.GE.1000	34612	:	222738	-	-	260622	:	19598	-	76036	:	436699	

NUMBER OF
MANUAL AND NON-MANUAL WORKERS

NOMBRE DE
OUVRIERS ET EMPLOYES

329.643/44

* BELGIQUE * * BELGIE *	* DANMARK * * DKR *	* DEUTSCH- * LAND * * DM *	* HELLAS * * DRA *	* ESPANA * * PTS *	* FRANCE * * FF *	* IRELAND * * IRL *	* ITALIA * * LIT *	* LUXEM- * BOURG * * LFR *	* NEDER- * LAND * * HFL *	* PORTUGAL * * ESC *	* UNITED * * KINGDOM * * UKL *	* ETABLISSEMENTS * OCCUPANT * * SALARIES * * .GE. * * 10 * * 50 * * 100 * * 1000 *	* A * * 49 * * 99 * * 199 * * 499 * * 999 * * 1000 *
SERVICE NACE : 643/44													
6014	9174	26083	797	-	23217	849	8167	126	9323	2263	93837	.GE.	10
4707	:	17167	:	-	12998	:	4057	:	3435	306	75580	.GE.	50
1308	508	8916	711	-	10219	:	4110	:	5888	1957	18257	10	A 49
559	-	625	:	-	869	-	766	-	264	:	4672	50	A 99
1232	-	624	-	-	477	:	:	-	1005	:	2418	100	A 199
:	-	1526	-	-	-	-	:	-	:	-	4992	200	A 499
2674	-	2690	-	-	:	-	-	-	:	-	:	500	A 999
-	:	11702	-	-	:	-	-	-	:	-	:	.GE.	1000
SERVICE NACE : 645													
8134	5286	157572	-	-	40897	4321	23505	1107	35643	8857	141994	.GE.	10
4598	1792	117634	-	-	20041	2708	6777	723	24860	2140	113638	.GE.	50
3536	3494	39938	-	-	20856	1613	16728	384	10783	6717	28356	10	A 49
494	526	16685	-	-	1821	505	2626	-	3432	1137	8612	50	A 99
1010	:	19619	-	-	2987	362	1681	-	2402	1003	7665	100	A 199
1777	:	19589	-	-	2053	:	:	-	5589	-	13123	200	A 499
1317	-	11029	-	-	7105	-	:	-	:	-	13093	500	A 999
-	-	50713	-	-	6075	:	-	-	:	-	71145	.GE.	1000
SERVICE NACE : 646													
2118	1426	34729	10763	-	18504	797	5118	101	9010	2676	65919	.GE.	10
966	682	25664	479	-	12308	:	1445	-	7357	1043	59088	.GE.	50
1153	744	9065	10284	-	6196	:	3673	101	1653	1633	6831	10	A 49
372	296	4674	369	-	659	:	647	-	:	:	1980	50	A 99
167	-	2750	:	-	1487	-	798	-	396	:	1960	100	A 199
:	:	4124	-	-	3507	:	:	-	:	:	3910	200	A 499
-	-	8367	-	-	:	-	-	-	:	-	:	500	A 999
-	-	:	-	-	:	-	-	-	:	-	45186	.GE.	1000
SERVICE NACE : 647													
341	1796	7198	14030	-	7612	159	1784	-	3888	756	14389	.GE.	10
-	:	1973	4022	-	3308	:	-	-	1690	-	7823	.GE.	50
342	842	5225	10008	-	4304	:	1784	-	:	756	6566	10	A 49
-	-	519	3354	-	546	:	-	-	578	-	:	50	A 99
-	-	:	:	-	505	-	-	-	692	-	:	100	A 199
-	:	:	:	-	1306	-	-	-	:	-	:	200	A 499
-	:	:	-	-	:	-	-	-	-	-	:	500	A 999
-	-	-	-	-	-	-	-	-	-	-	-	.GE.	1000

329.648/49

NUMBER OF
MANUAL AND NON-MANUAL WORKERSNOMBRE DE
OUVRIERS ET EMPLOYES

* ESTABLISHMENTS * WITH * EMPLOYEES	* BELGIQUE * BELGIE *	* DANMARK * DKR *	* DEUTSCH- * LAND * DM *	* HELLAS * DRA *	* ESPANA * PTS *	* FRANCE * FF *	* IRELAND * IRL *	* ITALIA * LIT *	* LUXEM- * BOURG * LFR *	* NEDER- * LAND * HFL *	* PORTUGAL * ESC *	* UNITED * KINGDOM * UKL *
		SERVICE NACE : 648/49				SERVICES NACE : 648/49						
.GE. 10	7548	8373	97768	-	-	68055	2167	31619	853	24705	6053	145533*
.GE. 50	3330	4008	53288	-	-	34390	512	5352	203	15239	939	97169*
10 TO 49	4218	4365	44480	-	-	33665	:	26267	650	9466	5114	48364*
50 TO 99	604	710	11604	-	-	6990	:	2179	-	:	457	13747*
100 TO 199	:	1013	9354	-	-	2745	:	1436	-	1161	:	7702*
200 TO 499	518	:	13331	-	-	3528	-	1737	-	4963	:	10159*
500 TO 999	1831	:	6575	-	-	2886	-	-	-	-	-	13617*
.GE.1000	-	-	12425	-	-	18241	-	-	-	:	-	51944*
		SERVICE NACE : 653				SERVICES NACE : 653						
.GE. 10	1829	1000	18296	-	-	13977	1299	7207	85	4800	1817	36737*
.GE. 50	1099	:	7393	-	-	4616	:	1104	-	2698	574	19438*
10 TO 49	730	799	10904	-	-	9361	:	6103	85	2102	1243	17299*
50 TO 99	-	:	2527	-	-	1341	:	1104	-	435	296	5302*
100 TO 199	459	:	1593	-	-	914	:	-	-	:	:	5147*
200 TO 499	:	-	1608	-	-	:	-	-	-	:	-	5550*
500 TO 999	:	-	:	-	-	:	-	-	-	-	-	:
.GE.1000	-	-	:	-	-	:	-	-	-	:	-	:
		SERVICE NACE : 656				SERVICES NACE : 656						
.GE. 10	46915	:	173683	12720	-	67219	10741	59040	-	45057	286	413563*
.GE. 50	44610	:	168246	2420	-	63642	10564	57173	-	41166	131	363176*
10 TO 49	2305	-	5438	10300	-	3577	177	1867	-	3891	155	50387*
50 TO 99	349	-	4147	1070	-	2262	383	274	-	1166	:	16907*
100 TO 199	:	-	4928	:	-	2398	522	1058	-	657	:	23666*
200 TO 499	:	-	10764	:	-	4645	2103	1756	-	:	-	36853*
500 TO 999	-	-	:	:	-	4520	:	:	-	:	-	36470*
.GE.1000	43704	:	148407	-	-	49817	:	52643	-	:	-	249280*
		SERVICE NACE : 812/13				SERVICES NACE : 812/13						
.GE. 10	122951	60259	537437	24939	237881	407941	21038	360032	12756	110056	59492	570574*
.GE. 50	117853	57343	485012	10373	221053	392493	20517	347703	11092	107712	58249	560461*
10 TO 49	5099	2916	52425	14566	16828	15448	521	12329	1564	2344	1243	10113*
50 TO 99	2513	2801	44080	5347	18082	16119	547	9947	-	1613	592	4836*
100 TO 199	2958	3409	58590	1625	27955	17011	1309	13751	-	1550	:	6454*
200 TO 499	6593	2491	85748	1704	50961	37309	:	35764	-	4089	1516	16136*
500 TO 999	5909	6007	67411	:	124056	73393	:	29992	-	6030	1912	17931*
.GE.1000	99879	42635	229183	:	-	248661	14422	258249	-	94430	54027	515104*

NUMBER OF
MANUAL AND NON-MANUAL WORKERS

NOMBRE DE
OUVRIERS ET EMPLOYES

329.82

* BELGIQUE * * BELGIE *	* DANMARK * * DKR *	* DEUTSCH- * LAND *	* HELLAS * * DRA *	* ESPANA * * PTS *	* FRANCE * * FF *	* IRELAND * * IRL *	* ITALIA * * LIT *	* LUXEM- * BOURG *	* NEDER- * LAND *	* PORTUGAL * * ESC *	* UNITED * * KINGDOM * * UKL *	* ETABLISSEMENTS * OCCUPANT * * SALARIES *
<p>SERVICE NACE : 82 SERVICES NACE : 82</p>												
33361	14237	178375	6219	41261	136094	8991	45140	736	40633	14080	225816*	.GE. 10
31944	13501	176623	5060	25760	127571	8596	42639	:	38958	13748	209163*	.GE. 50
1417	736	1752	1159	15501	8523	395	2501	:	1675	332	16653*	10 A 49
2958	767	2437	2068	7438	8180	598	2120	-	2017	595	4598*	50 A 99
1945	2089	5450	:	5577	12330	879	4487	-	3924	674	8477*	100 A 199
4338	2488	16976	:	11637	20747	3125	8540	-	6352	2827	17047*	200 A 499
7588	4759	21954	-	:	19662	:	6225	-	4125	-	21029*	500 A 999
15115	3398	129806	-	-	66652	:	21267	-	22540	9652	158012*	.GE.1000

401

MONTHLY LABOUR COSTS
MANUAL AND NON-MANUAL WORKERS
IN NATIONAL CURRENCY
ESTABLISHMENTS OF 10 AND MORE EMPLOYEES

COUT MENSUEL DE LA MAIN D'OEUVRE
OUVRIERS ET EMPLOYES
EN MONNAIE NATIONALE
ETABLISSEMENTS AVEC 10 ET + DE SALARIES

REGIONS	1 - 5	1 - 5 (EXC.) 16+17	11, 13 21, 23	12, 14, 15 22, 24 26, 3, 4	1	11	111.1	111.1a	111.1b	12
1 EUR-12	:	:	:	:	:	:	:	:	:	:
2 BR DEUTSCHLAND	5194	5146	6121	5207	6802	6239	6176	5437	7167	-
3 SCHLESWIG-HOLSTEIN	4902	4834	5193	4929	7003	:	:	:	-	-
4 HAMBURG	6179	6105	6374	6302	8864	-	-	-	-	-
5 NIEDERSACHSEN	5085	5030	6248	5083	6969	:	-	-	-	-
6 BREMEN	5365	5261	:	5329	:	-	-	-	-	-
7 NORDRHEIN-WESTFALEN	5383	5315	6209	5319	6645	6229	:	:	:	-
8 HESSEN	5311	5298	5654	5424	7089	:	-	-	-	-
9 RHEINLAND-PFALZ	5189	5148	6101	5237	6562	-	-	-	-	-
10 BADEN-WUERTTEMBERG	5195	5162	4805	5253	6845	-	-	-	-	-
11 BAYERN	4866	4832	4875	4908	6983	-	-	-	-	-
12 SAARLAND	5114	5074	6377	4906	6477	6404	6404	:	:	-
13 BERLIN (WEST)	5097	5025	:	5083	:	-	-	-	-	-
14 FRANCE	15047	14796	18615	15014	21119	16630	16630	16418	16829	-
15 ILE DE FRANCE	19016	18608	31111	19763	22099	-	-	-	-	-
16 BASSIN PARISIEN	13362	13350	14092	13483	20514	-	-	-	-	-
17 NORD-PAS-DE-CALAIS	13443	13422	18124	13463	18346	:	:	:	:	-
18 EST	13689	13649	16213	13591	16339	:	:	:	:	-
19 OUEST	12534	12524	14162	12648	17080	15960	15960	:	:	-
20 SUD-OUEST	13940	13913	26073	13906	25663	:	:	:	:	-
21 CENTRE-EST	14294	14279	16156	14429	18345	:	:	:	:	-
22 MEDITERRANEE	14793	14760	13400	15596	19651	-	-	-	-	-
23 ITALIA	3171189	3068612	3098096	3067170	-	:	-	-	-	3519616
24 NORD OVEST	3389047	3342428	3232708	3345192	-	-	-	-	-	:
25 LOMBARDIA	3285014	3225118	3410278	3213611	-	-	-	-	-	-
26 NORD EST	2949314	2868096	3101262	2846507	-	-	-	-	-	:
27 EMILIA-ROMAGNA	3142125	3092953	3435598	3076697	-	-	-	-	-	-
28 CENTRO	3000050	2850015	3099476	2838346	-	-	-	-	-	:
29 LAZIO	3463870	3295156	3212934	3271828	-	-	-	-	-	-
30 CAMPANIA	2894847	2642486	2298088	2621005	-	-	-	-	-	:
31 ABRUZZI-MOLISE	2553218	2384503	2910890	2365190	-	-	-	-	-	-
32 SUD	2963138	2744370	2692845	2802555	-	-	-	-	-	-
33 SICILIA	3201982	2785991	2946546	2849938	-	-	-	-	-	-
34 SARDEGNA	3052291	2878271	2993549	2899720	-	:	-	-	-	-
35 NEDERLAND	5122	5107	7577	5166	6104	-	-	-	-	-
36 NOORD-NEDERLAND	4937	4905	7789	4751	6642	-	-	-	-	-
37 OOST-NEDERLAND	4753	4721	6704	4717	5435	-	-	-	-	-
38 WEST-NEDERLAND	5440	5440	8240	5588	6268	-	-	-	-	-
39 ZUID-NEDERLAND	4993	4978	5006	5047	5600	-	-	-	-	-
40 BELGIQUE - BELGIE	103781	92330	119651	94727	:	:	:	-	-	103715
41 VLAAMS GEMEST	89661	89618	73613	91949	-	-	-	-	-	:
42 REGION WALLONNE	88186	88318	90226	92155	-	-	-	-	-	:
43 R.BRUX./ BRUSSELS GE.	148311	111661	:	114264	-	-	-	-	-	:

401

MONTHLY LABOUR COSTS
MANUAL AND NON-MANUAL WORKERS
IN NATIONAL CURRENCY
ESTABLISHMENTS OF 10 AND MORE EMPLOYEES

COUT MENSUEL DE LA MAIN D'OEUVRE
OUVRIERS ET EMPLOYES
EN MONNAIE NATIONALE
ETABLISSEMENTS AVEC 10 ET + DE SALARIES

REGIONS	1 - 5	1 - 5 (EXC.) * 16+17)	11, 13 21, 23	12, 14, 15 22, 24 26, 3, 4	1	11	111.1	111.1a	111.1b	12
* 44 LUXEMBOURG	* 84394	* 83568	-	90973	116369	-	-	-	-	-
* 45 UNITED KINGDOM	* 1151	* 1138	1430	1128	1432	-	:	:	-	:
* 46 NORTH	* 1148	* 1148	:	1149	-	-	-	-	-	-
* 47 YORKSHIRE AND HUMBER	* 1023	* 1023	:	1023	-	-	-	-	-	-
* 48 EAST MIDLANDS	* 970	* 970	1215	969	-	-	-	-	-	-
* 49 EAST ANGLIA	* 1116	* 1116	:	1116	-	-	-	-	-	-
* 50 SOUTH EAST	* 1265	* 1265	1180	1265	-	-	-	-	-	-
* 51 SOUTH WEST	* 1154	* 1154	1187	1152	-	-	-	-	-	-
* 52 WEST MIDLANDS	* 1055	* 1055	-	1055	-	-	-	-	-	-
* 53 NORTH WEST	* 1098	* 1098	:	1098	-	-	-	-	-	-
* 54 WALES	* 1090	* 1090	:	1090	-	-	-	-	-	-
* 55 SCOTLAND	* 1057	* 1057	:	1056	-	-	-	-	-	-
* 56 NORTHERN IRELAND	* 918	* 887	747	894	1436	-	-	-	-	-
* 57 IRELAND	* 1335	* 1309	1780	1288	1674	:	-	-	-	-
* 58 DANMARK	* 17260	* 17191	20671	16897	-	-	-	-	-	-
* 59 OST FOR STORE BAELT	* -	* -	-	-	-	-	-	-	-	-
* 60 VEST FOR STORE BAELT	* -	* -	-	-	-	-	-	-	-	-
* 61 HELLAS	* 141129	* 138081	187116	134716	198631	:	-	-	-	-
* 62 VOREI ELLADA	* 130482	* 127826	213570	120255	219141	:	-	-	-	-
* 63 KENTRIKI ELLADA	* 153021	* 147852	168410	144113	216508	-	-	-	-	-
* 64 ATTIKI	* 144350	* 142529	169973	142202	183294	:	-	-	-	-
* 65 NISIA	* 146403	* 135854	128607	136622	175153	-	-	-	-	-
* 66 ESPANA	* 184122	* 180666	239106	184951	284369	238746	-	-	-	-
* 67 NOROESTE	* 183243	* 177922	231595	177564	266011	241661	-	-	-	-
* 68 NORESTE	* 204644	* 201084	253440	203331	331524	276931	-	-	-	-
* 69 MADRID	* 214469	* 212013	333105	218041	335601	:	-	-	-	-
* 70 CENTRO	* 166074	* 159646	214383	163893	266058	223408	-	-	-	-
* 71 ESTE	* 176666	* 173884	251622	176724	300108	284015	-	-	-	-
* 72 SUR	* 163879	* 160775	241123	163816	258053	226460	-	-	-	-
* 73 CANARIAS	* 148167	* 142441	184389	164393	236446	-	-	-	-	-
* 74 PORTUGAL	* 82163	* 79448	86852	80474	150993	:	-	-	-	-
* 75 NORTE	* 67884	* 67866	80786	67357	106842	:	-	-	-	-
* 76 CENTRO	* 74277	* 74368	79627	76120	75574	-	-	-	-	-
* 77 LISBOA E VALE DO TEJO	* 105956	* 99670	92427	104464	168262	-	-	-	-	-
* 78 ALENTEJO	* 89830	* 91049	93992	95678	150776	-	-	-	-	-
* 79 ALGARVE	* 69333	* 69769	96587	73192	62718	-	-	-	-	-
* 80 ACORES	* 76071	* 72293	:	71442	111036	-	-	-	-	-
* 81 MADEIRA	* 80321	* 72361	79738	74242	125111	-	-	-	-	-

MONTHLY LABOUR COSTS
MANUAL AND NON-MANUAL WORKERS
IN NATIONAL CURRENCY
ESTABLISHMENTS OF 10 AND MORE EMPLOYEES

COUT MENSUEL DE LA MAIN D'OEUVRE
OUVRIERS ET EMPLOYES
EN MONNAIE NATIONALE
ETABLISSEMENTS AVEC 10 ET + DE SALARIES

401

13	14	15	16	17	21	211	211a	211b	22	REGIONS
:	:	:	:	:	:	:	:	:	:	1 EUR-12
8256	8899	6872	7082	5166	5871	:	:	-	5529	2 BR DEUTSCHLAND
:	8988	-	6776	:	-	-	-	-	:	3 SCHLESWIG-HOLSTEIN
:	10516	-	:	:	-	-	-	-	6014	4 HAMBURG
8262	6970	:	7035	5009	:	:	:	-	5805	5 NIEDERSACHSEN
-	:	-	:	:	-	-	-	-	4956	6 BREMEN
-	:	:	7388	5168	:	:	:	-	5600	7 NORDRHEIN-WESTFALEN
:	:	:	6895	:	-	-	-	-	5320	8 HESSEN
-	:	:	:	:	-	-	-	-	5225	9 RHEINLAND-PFALZ
:	7575	-	6905	5037	-	-	-	-	5607	10 BADEN-WUERTTEMBERG
:	9004	:	6812	4545	-	-	-	-	4775	11 BAYERN
-	:	-	:	:	-	-	-	-	5457	12 SAARLAND
-	:	-	:	:	-	-	-	-	5059	13 BERLIN (WEST)
35392	22654	20187	21677	17399	17046	17002	17095	16789	16533	14 FRANCE
41178	23669	28511	21810	19597	:	-	-	-	21390	15 ILE DE FRANCE
:	24017	:	17837	15808	:	:	:	:	15252	16 BASSIN PARISIEN
-	20297	-	:	17417	:	-	-	-	16291	17 NORD-PAS-DE-CALAIS
-	22398	-	20174	16010	17108	17108	17098	17131	17278	18 EST
:	18765	21349	16466	14162	11250	11250	:	:	14887	19 OUEST
32985	17811	18973	15919	17077	17844	-	-	-	15852	20 SUD-OUEST
-	20241	18838	21813	15304	-	-	-	-	15652	21 CENTRE-EST
-	24606	19941	15525	16773	16426	-	-	-	17038	22 MEDITERRANEE
3728492	4050560	-	4059674	4197073	3473206	:	-	-	3447717	23 ITALIA
-	4392849	-	3997688	3903091	-	-	-	-	3828736	24 NORD OVEST
:	4080977	-	3943193	3505258	-	-	-	-	3371194	25 LOMBARDIA
-	:	-	4000620	3534869	:	-	-	-	3266548	26 NORD EST
3761474	3814281	-	3949899	3644761	-	-	-	-	3256564	27 EMILIA-ROMAGNA
:	:	-	4099933	3423275	2743655	:	-	-	3381554	28 CENTRO
-	5100156	-	4392010	:	-	-	-	-	3205608	29 LAZIO
-	:	-	4036683	7510065	-	-	-	-	3566465	30 CAMPANIA
3708825	-	-	3849289	:	-	-	-	-	2470097	31 ABRUZZI-MOLISE
-	3766582	-	4018551	:	:	-	-	-	3401346	32 SUD
:	3483627	-	4222190	4290787	-	-	-	-	2467136	33 SICILIA
-	:	-	4008269	-	3507131	-	-	-	3188277	34 SARDEGNA
7993	7877	-	5714	5247	-	-	-	-	5997	35 NEDERLAND
:	:	-	5587	5004	-	-	-	-	4881	36 NOORD-NEDERLAND
:	-	-	5631	5180	-	-	-	-	5278	37 OOST-NEDERLAND
:	:	-	5755	5307	-	-	-	-	:	38 WEST-NEDERLAND
-	-	-	5828	5173	-	-	-	-	:	39 ZUID-NEDERLAND
-	176720	144727	:	90117	:	:	-	-	120419	40 BELGIQUE - BELGIE
-	178466	:	-	:	:	:	-	-	117065	41 VLAAMS GEWEST
-	:	-	-	:	-	-	-	-	109983	42 REGION WALLONNE
-	:	219393	-	-	-	-	-	-	124140	43 R.BRUX./ BRUSSELS GE.

MONTHLY LABOUR COSTS
MANUAL AND NON-MANUAL WORKERS
IN NATIONAL CURRENCY
ESTABLISHMENTS OF 10 AND MORE EMPLOYEES

COUT MENSUEL DE LA MAIN D'OEUVRE
OUVRIERS ET EMPLOYES
EN MONNAIE NATIONALE
ETABLISSEMENTS AVEC 10 ET + DE SALARIES

401

	13	14	15	16	17	21	211	211a	211b	22	REGIONS
	-	-	-	-	-	-	-	-	-	98448	44 LUXEMBOURG
	1766	2037	:	1362	1398	1190	-	-	-	1312	45 UNITED KINGDOM
	-	-	-	-	-	:	-	-	-	1500	46 NORTH
	-	-	-	-	-	-	-	-	-	1407	47 YORKSHIRE AND HUMBER
	-	-	-	-	-	-	-	-	-	1272	48 EAST MIDLANDS
	-	-	-	-	-	-	-	-	-	-	49 EAST ANGLIA
	-	-	-	-	-	-	-	-	-	1213	50 SOUTH EAST
	-	-	-	-	-	-	-	-	-	:	51 SOUTH WEST
	-	-	-	-	-	-	-	-	-	1094	52 WEST MIDLANDS
	-	-	-	-	-	-	-	-	-	1258	53 NORTH WEST
	-	-	-	-	-	-	-	-	-	1414	54 WALES
	-	-	-	-	-	-	-	-	-	1238	55 SCOTLAND
	-	:	-	:	:	:	-	-	-	863	56 NORTHERN IRELAND
	-	-	-	1680	-	:	-	-	-	1439	57 IRELAND
	:	16507	-	20203	-	-	-	-	-	16834	58 DANMARK
	-	-	-	-	-	-	-	-	-	-	59 OST FOR STORE BAELT
	-	-	-	-	-	-	-	-	-	-	60 VEST FOR STORE BAELT
	:	198587	-	189545	163398	176031	-	-	-	207189	61 HELLAS
	:	203692	-	189849	147012	:	-	-	-	192221	62 VOREI ELLADA
	-	189187	-	230731	139913	176167	-	-	-	235106	63 KENTRIKI ELLADA
	:	200105	-	170838	174342	163480	-	-	-	177567	64 ATTIKI
	-	123162	-	178096	159882	-	-	-	-	:	65 NISIA
	345972	-	-	316847	251096	229493	-	-	-	237417	66 ESPANA
	368432	-	-	329302	245063	266354	-	-	-	238850	67 NOROESTE
	363637	-	-	350371	293985	239657	-	-	-	256305	68 NORESTE
	374968	-	-	311110	349918	308007	-	-	-	242076	69 MADRID
	256393	-	-	353751	273975	199281	-	-	-	189754	70 CENTRO
	319976	-	-	324194	219561	337623	-	-	-	210754	71 ESTE
	347115	-	-	244233	233705	221100	-	-	-	231720	72 SUR
	214493	-	-	245228	229393	-	-	-	-	147243	73 CANARIAS
	-	211995	109522	179876	74424	112142	:	-	-	122747	74 PORTUGAL
	-	220728	-	100684	69476	-	-	-	-	107811	75 NORTE
	-	-	109522	-	67362	-	-	-	-	93315	76 CENTRO
	-	200612	-	:	85139	181020	-	-	-	138665	77 LISBOA E VALE DO TEJO
	-	236549	-	-	61386	:	-	-	-	:	78 ALENTEJO
	-	-	-	-	62718	-	-	-	-	-	79 ALGARVE
	-	-	-	142667	59310	-	-	-	-	-	80 ACORES
	-	-	-	136045	66164	-	-	-	-	:	81 MADEIRA

401

MONTHLY LABOUR COSTS
MANUAL AND NON-MANUAL WORKERS
IN NATIONAL CURRENCY
ESTABLISHMENTS OF 10 AND MORE EMPLOYEES

COUT MENSUEL DE LA MAIN D'OEUVRE
OUVRIERS ET EMPLOYES
EN MONNAIE NATIONALE
ETABLISSEMENTS AVEC 10 ET + DE SALARIES

REGIONS	221	224	23	24	247	248	25	26	3	31
1 EUR-12	:	:	:	:	:	:	:	:	:	:
2 BR DEUTSCHLAND	5744	5463	5196	4732	4831	4267	6664	6292	5374	4692
3 SCHLESWIG-HOLSTEIN	-	:	4416	4723	4593	4168	6068	:	5116	4545
4 HAMBURG	:	:	:	5160	:	:	6062	:	6107	5034
5 NIEDERSACHSEN	6314	5664	5005	4718	4840	4682	5865	:	5374	4710
6 BREMEN	:	-	:	4705	:	:	5018	-	5675	4510
7 NORDRHEIN-WESTFALEN	5795	5471	:	5237	5191	5571	7129	:	5292	4857
8 HESSEN	:	5362	5662	4899	4264	5371	6691	:	5452	4643
9 RHEINLAND-PFALZ	5263	5585	6101	4922	5660	4252	7448	-	4841	4325
10 BADEN-WUERTEMBERG	:	5573	4791	4948	4913	4570	6052	6038	5519	4707
11 BAYERN	4676	5020	4460	4137	4028	3662	5545	5932	5354	4298
12 SAARLAND	:	-	4353	4582	4227	4622	5736	-	4950	4826
13 BERLIN (WEST)	:	5069	:	4900	:	:	6595	:	5261	4570
14 FRANCE	18317	16591	15109	14807	15197	12813	19530	17275	15718	13755
15 ILE DE FRANCE	24026	21600	17480	18796	21227	17333	23264	20339	20302	17647
16 BASSIN PARISIEN	17162	14499	13843	13751	14775	11204	16535	:	13539	12741
17 NORD-PAS-DE-CALAIS	17644	15664	13665	13342	13445	11881	17483	15837	13398	12905
18 EST	20440	15039	17733	13133	12521	11332	18481	15790	13518	13470
19 OUEST	17779	15197	14047	12897	14267	11018	14846	-	13805	12709
20 SUD-OUEST	14552	16901	14199	12648	14371	11452	16037	:	15736	13049
21 CENTRE-EST	16116	16150	11914	15272	16270	13502	18145	18892	14513	13634
22 MEDITERRANEE	16497	19300	12677	15737	16343	18723	18525	:	17851	13915
23 ITALIA	3572688	3277331	2981965	2889987	2978890	2902807	3636494	3315313	3173630	3085476
24 NORD OVEST	3979651	3524169	3232708	3051471	3228868	2879224	3683897	:	3471352	3601334
25 LOMBARDIA	3409270	3338953	3332577	3125686	3119940	2823302	3802413	3571128	3289896	3001559
26 NORD EST	3318328	3252845	3011159	2766775	2730982	2714211	3956727	:	2939836	2806814
27 EMILIA-ROMAGNA	3315492	3211458	3070866	3131209	3179416	3129645	3587290	:	3142169	2943899
28 CENTRO	3632282	3031758	3128941	2845456	2957032	2516932	3576189	-	3046301	2935262
29 LAZIO	2757711	:	2866667	2734716	2807821	2709935	3674863	:	3148372	2796143
30 CAMPANIA	3720114	2408475	2298088	2521787	3041884	2362582	3462219	:	2644126	2771279
31 ABRUZZI-MOLISE	:	:	2204704	2508339	:	2398139	2871911	-	2512428	2272119
32 SUD	3445249	:	2701031	2432901	2709545	:	3186239	:	2628798	2628451
33 SICILIA	2584543	:	2818005	2574576	:	:	3620085	-	2589634	2352527
34 SARDEGNA	:	3277302	2921308	2568627	:	2791862	2880026	:	2603075	2387654
35 NEDERLAND	:	5616	6253	4978	5304	4689	6589	:	4974	4446
36 NOORD-NEDERLAND	-	:	:	4999	:	:	5526	-	4269	4098
37 OOST-NEDERLAND	-	:	:	4772	:	-	5985	:	4541	4340
38 WEST-NEDERLAND	:	5950	:	5082	5335	:	6970	:	5124	4709
39 ZUID-NEDERLAND	-	5305	:	5011	5578	4702	6181	-	5107	4352
40 BELGIQUE - BELGIE	124367	119353	90541	92167	96643	82745	129177	102410	96496	87685
41 VLAAMS GEHEST	-	120505	71990	86200	85581	78701	130999	93426	96530	87274
42 REGION WALLONNE	-	108145	90226	97359	100508	85630	110374	:	92493	89157
43 R.BRUX./ BRUSSELS GE.	-	:	:	112192	96920	:	155720	:	102755	79517

401

MONTHLY LABOUR COSTS
MANUAL AND NON-MANUAL WORKERS
IN NATIONAL CURRENCY
ESTABLISHMENTS OF 10 AND MORE EMPLOYEES

COUT MENSUEL DE LA MAIN D'OEUVRE
OUVRIERS ET EMPLOYES
EN MONNAIE NATIONALE
ETABLISSEMENTS AVEC 10 ET + DE SALARIES

REGIONS	221	224	23	24	247	248	25	26	3	31
44 LUXEMBOURG	:	86239	:	73772	-	-	84482	-	83923	81280
45 UNITED KINGDOM	1446	1223	1159	1065	1157	912	1359	1457	1165	993
46 NORTH	:	:	:	1224	:	:	1401	-	1105	1120
47 YORKSHIRE AND HUMBER	:	1144	:	1015	1057	1056	1309	:	1055	907
48 EAST MIDLANDS	:	-	1215	1030	:	:	1101	:	1097	995
49 EAST ANGLIA	-	-	:	1177	:	-	1377	-	1057	1104
50 SOUTH EAST	:	1237	:	1219	:	:	1399	-	1251	1127
51 SOUTH WEST	-	:	1183	984	:	782	1092	:	1252	1049
52 WEST MIDLANDS	:	1169	-	925	:	908	1110	:	1100	939
53 NORTH WEST	:	1291	:	1223	1330	:	1466	:	1123	948
54 WALES	:	:	:	1319	:	:	1093	:	1014	988
55 SCOTLAND	:	1272	:	1047	1243	:	1328	:	1191	838
56 NORTHERN IRELAND	:	:	746	926	:	:	1316	:	1061	1029
57 IRELAND	:	:	:	1735	1800	869	1726	-	1195	1218
58 DANMARK	17253	15954	17047	17165	16268	:	19721	-	16891	16253
59 ØST FOR STORE BÆLT	-	-	-	-	-	-	-	-	-	-
60 VEST FOR STORE BÆLT	-	-	-	-	-	-	-	-	-	-
61 HELLAS	217178	236569	147679	151176	150124	147162	179099	215525	148439	144455
62 VOREI ELLADA	224305	149988	157235	135574	106881	142035	211916	-	125709	122312
63 KENTRIKI ELLADA	-	265857	136134	154918	:	153341	133449	-	146384	144651
64 ATTIKI	210228	157860	141516	164377	163022	142212	172450	215525	155828	154835
65 NISIA	-	-	128607	134076	-	142382	:	-	178456	113915
66 ESPANA	238828	233099	162447	178380	204931	158623	232582	-	197389	177290
67 NOROESTE	239970	234330	140301	172883	223900	158548	193933	-	177023	162860
68 NORESTE	257613	248495	149638	193290	224117	174016	234664	-	204364	199501
69 MADRID	201993	261735	140609	229349	231194	170903	265321	-	219357	174717
70 CENTRO	180905	201432	147782	170500	213875	137914	202205	-	191812	158793
71 ESTE	210961	210251	195938	176307	183657	159670	225921	-	191155	172441
72 SUR	246756	176081	167961	157208	193612	140999	210866	-	178080	148909
73 CANARIAS	184466	103513	139493	168356	202664	170195	274257	-	150924	139124
74 PORTUGAL	134212	89896	77039	85524	118155	79543	129872	130448	98850	83076
75 NORTE	147668	82830	65016	80436	107682	102612	99423	:	83313	73766
76 CENTRO	90457	:	68770	82725	113289	80560	120411	-	85575	78225
77 LISBOA E VALE DO TEJO	143122	106402	86642	90741	130357	73520	136367	:	117690	98185
78 ALENTEJO	-	-	84766	89261	:	:	176886	-	80277	75175
79 ALGARVE	-	-	96587	97892	91537	:	:	-	82615	77027
80 AÇORES	-	-	:	58776	-	:	70939	-	82227	80851
81 MADEIRA	-	:	79738	69909	-	:	-	-	82096	89088

MONTHLY LABOUR COSTS
MANUAL AND NON-MANUAL WORKERS
IN NATIONAL CURRENCY
ESTABLISHMENTS OF 10 AND MORE EMPLOYEES

COUT MENSUEL DE LA MAIN D'OEUVRE
OUVRIERS ET EMPLOYES
EN MONNAIE NATIONALE
ETABLISSEMENTS AVEC 10 ET + DE SALARIES

401

	311	314	316	32	33	34	35	351	36	361	REGIONS
	:	:	:	:	:	:	:	:	:	:	1 EUR-12
	4908	4922	4412	5345	7376	5330	5877	6321	6027	5836	2 BR DEUTSCHLAND
	4640	4631	4529	5395	7320	5139	4290	:	5352	5405	3 SCHLESWIG-HOLSTEIN
	:	4911	4771	5439	7790	6404	5503	5745	7084	:	4 HAMBURG
	4745	4818	4658	5130	6082	4927	5963	6214	5132	5212	5 NIEDERSACHSEN
	-	4837	4322	5204	:	6168	5532	:	6054	:	6 BREIEN
	5128	5078	4460	5580	8123	4959	5884	6844	4912	4765	7 NORDRHEIN-WESTFALEN
	4921	5053	4255	5507	7036	5425	6130	:	5203	:	8 HESSEN
	4971	4620	4065	4837	8556	4291	5210	5708	5639	:	9 RHEINLAND-PFALZ
	4798	4919	4613	5329	7667	5415	6116	6468	6202	:	10 BADEN-WUERTEMBERG
	4402	4741	4127	5146	6251	5584	5571	6016	6750	4013	11 BAYERN
	5067	4940	4291	5038	:	4762	5363	:	:	-	12 SAARLAND
	:	4776	4636	5631	6045	5229	5520	6037	5125	:	13 BERLIN (WEST)
	13283	13469	13535	15000	26788	16387	14550	15282	19104	13882	14 FRANCE
	16657	20392	17945	18134	28389	20708	17684	17563	23166	17221	15 ILE DE FRANCE
	12235	12698	12288	14111	22768	13458	13673	14214	15089	13739	16 BASSIN PARISIEN
	12177	13002	11627	13447	16821	13611	13546	14001	14318	14218	17 NORD-PAS-DE-CALAIS
	15101	13122	13190	14739	17536	13454	13342	13882	14258	:	18 EST
	12607	12886	12169	13686	20556	14584	13176	13574	14705	13512	19 OUEST
	14084	12535	12183	13814	23343	13735	14733	14419	20481	12158	20 SUD-OUEST
	13479	12978	13633	14916	22731	14894	13773	14890	14522	11568	21 CENTRE-EST
	13911	13637	13790	15495	34488	16210	12786	17297	19341	15510	22 MEDITERRANEE
	3209014	2879517	2894866	3221750	3770160	3139202	3157368	3198392	3231765	3116646	23 ITALIA
	3597873	3069645	3154493	3405148	3828589	3387678	3443080	3655088	3239860	3589060	24 NORD OVEST
	3021168	3142834	2932684	3326893	3629835	3336885	3242314	3350948	3928935	:	25 LOMBARDIA
	3008960	2980947	2709395	3025229	-	2834050	2966988	:	3273709	3088596	26 NORD EST
	3070330	2950875	2870444	3274452	:	3135560	3055397	3004139	2857266	:	27 EMILIA-ROMAGNA
	2791890	3036654	2792463	2927793	:	3044024	3086177	:	3286402	2852201	28 CENTRO
	:	2668611	3005226	3062763	:	3345949	2511081	:	3694824	2426901	29 LAZIO
	3315048	2742985	2443692	2936588	:	2653745	2475860	2543552	2668728	:	30 CAMPANIA
	2506304	2226264	1967037	2203271	-	2380176	2754720	:	2830808	-	31 ABRUZZI-MOLISE
	2793540	2590321	1811594	2668663	:	2385515	2777503	:	2455943	:	32 SUD
	:	2373095	2002762	2567099	-	2391600	2634112	:	3005310	2462644	33 SICILIA
	-	2467904	:	2663057	:	:	-	-	3188549	-	34 SARDEGNA
	4230	4461	4460	4900	5750	5337	4847	5273	5086	5051	35 NEDERLAND
	3903	4142	3893	4406	:	:	4228	:	4073	4249	36 NOORD-NEDERLAND
	4145	4146	4520	4835	-	4922	4109	:	4007	4195	37 OOST-NEDERLAND
	3186	4683	4707	5114	:	5454	4276	:	5416	5299	38 WEST-NEDERLAND
	4431	4412	4352	4818	:	:	5236	:	4122	4185	39 ZUID-NEDERLAND
	89332	77008	84595	96981	114394	94517	103648	109241	96375	81560	40 BELGIQUE - BELGIE
	81430	76460	86122	98457	91984	90942	105168	111610	89875	82818	41 VLAAMS GEWEST
	100488	79720	82890	93451	149363	95377	77794	:	95982	74058	42 REGION WALLONNE
	:	73632	78905	94204	124940	111138	:	:	:	-	43 R.BRUX./ BRUSSELS GE.

MONTHLY LABOUR COSTS
MANUAL AND NON-MANUAL WORKERS
IN NATIONAL CURRENCY
ESTABLISHMENTS OF 10 AND MORE EMPLOYEES

COUT MENSUEL DE LA MAIN D'OEUVRE
OUVRIERS ET EMPLOYES
EN MONNAIE NATIONALE
ETABLISSEMENTS AVEC 10 ET + DE SALARIES

401

	311	314	316	32	33	34	35	351	36	361	REGIONS
	100169	76253	74726	99470	64289	-	-	-	-	-	* 44 LUXEMBOURG
	1006	1153	986	1088	1617	1129	1245	1352	1292	1315	* 45 UNITED KINGDOM
	:	-	1138	1164	:	1025	:	:	1057	1045	* 46 NORTH
	:	-	855	1031	:	1017	1212	:	1205	:	* 47 YORKSHIRE AND HUMBER
	1079	-	962	1057	:	1029	995	-	1291	:	* 48 EAST MIDLANDS
	:	-	1124	1081	-	1015	:	:	:	:	* 49 EAST ANGLIA
	972	1192	1192	1155	1707	1177	1372	1484	1260	1064	* 50 SOUTH EAST
	:	:	1052	1083	1700	1166	1168	:	1469	:	* 51 SOUTH WEST
	1009	:	873	1041	:	1278	1202	1253	1260	-	* 52 WEST MIDLANDS
	:	:	912	1015	1586	1029	1263	:	1229	:	* 53 NORTH WEST
	-	-	987	936	:	899	1214	:	:	:	* 54 WALES
	:	:	:	1210	1307	1068	:	:	1239	1273	* 55 SCOTLAND
	:	:	1102	957	:	897	1132	:	1182	:	* 56 NORTHERN IRELAND
	:	1172	1256	1167	1437	1114	884	-	1420	:	* 57 IRELAND
	15431	16838	15925	16665	20180	17653	15754	-	17531	17724	* 58 DANMARK
	-	-	-	-	-	-	-	-	-	-	* 59 OST FOR STORE BAELT
	-	-	-	-	-	-	-	-	-	-	* 60 VEST FOR STORE BAELT
	125961	143434	147607	124637	-	150482	118706	138898	194007	172995	* 61 HELLAS
	88344	120198	119596	134665	-	116356	129801	:	137308	98426	* 62 VOREI ELLADA
	:	117111	155228	129423	-	158997	:	-	140963	-	* 63 KENTRIKI ELLADA
	139537	170075	157291	114612	-	154556	112294	:	195838	167945	* 64 ATTIKI
	-	101089	:	95315	-	:	:	-	:	:	* 65 NISIA
	165428	174074	189786	206383	241738	192727	214276	-	213689	-	* 66 ESPANA
	154908	163957	176420	167431	341135	163588	197761	-	191938	-	* 67 NOROESTE
	193582	186956	206295	218486	453832	196399	212183	-	217885	-	* 68 NORESTE
	143725	193741	191148	234535	217580	205094	226058	-	257472	-	* 69 MADRID
	150982	135489	178453	154742	:	184769	227793	-	159468	-	* 70 CENTRO
	163339	179294	176630	180007	325147	193795	212630	-	216751	-	* 71 ESTE
	126328	138322	189190	142304	279861	175006	182224	-	210967	-	* 72 SUR
	139073	139242	138628	:	-	150165	-	-	177215	-	* 73 CANARIAS
	87032	81393	82130	87131	-	118653	115514	135868	127678	135809	* 74 PORTUGAL
	79582	75881	69973	80053	-	102752	92529	119234	114843	116741	* 75 NORTE
	102811	97645	71850	83965	-	95469	108703	116932	75966	82325	* 76 CENTRO
	90282	82004	103586	95147	-	131252	140631	158135	146904	147161	* 77 LISBOA E VALE DO TEJO
	:	:	77473	72955	-	87656	-	-	113668	:	* 78 ALENTEJO
	-	-	77027	81680	-	-	-	-	92728	92728	* 79 ALGARVE
	-	:	90471	73721	-	-	-	-	90151	90151	* 80 ACORES
	:	62812	96139	99963	-	:	:	-	-	-	* 81 MADEIRA

401

MONTHLY LABOUR COSTS
MANUAL AND NON-MANUAL WORKERS
IN NATIONAL CURRENCY
ESTABLISHMENTS OF 10 AND MORE EMPLOYEES

COUT MENSUEL DE LA MAIN D'OEUVRE
OUVRIERS ET EMPLOYES
EN MONNAIE NATIONALE
ETABLISSEMENTS AVEC 10 ET + DE SALARIES

REGIONS	364	37	41/42	411-423	424-428	429	43	431	432	436
1 EUR-12	:	:	:	:	:	:	:	:	:	:
2 BR DEUTSCHLAND	6633	4643	4466	4162	5256	6261	3875	3855	3900	3547
3 SCHLESWIG-HOLSTEIN	:	4947	3868	3730	:	:	3721	3454	:	2353
4 HAMBURG	:	4966	5457	4722	5543	9873	:	-	-	:
5 NIEDERSACHSEN	5478	4665	4258	4200	4831	:	3941	3209	4064	3561
6 BREMEN	:	5265	4878	4520	:	:	4421	:	-	-
7 NORDRHEIN-WESTFALEN	5938	4521	4436	4137	5768	4161	4033	3973	3945	4051
8 HESSEN	5471	4446	4736	4538	5175	2855	3802	:	:	:
9 RHEINLAND-PFALZ	:	4348	4894	4014	5406	6447	4242	-	3694	2387
10 BADEN-WUERTEMBERG	6858	4800	4608	4406	5256	4262	3849	3956	3909	3479
11 BAYERN	7050	4494	4243	3937	4818	6451	3679	3572	3768	3612
12 SAARLAND	-	3901	4054	3519	5752	-	-	-	:	-
13 BERLIN (WEST)	-	4505	4501	3932	5338	6000	3805	3859	4254	3374
14 FRANCE	21250	13729	13384	12868	17164	:	11701	12811	11181	10434
15 ILE DE FRANCE	23466	15805	16961	16573	20260	:	17420	14566	19380	15032
16 BASSIN PARISIEN	16995	12474	13759	13244	18526	-	10684	10758	10179	10247
17 NORD-PAS-DE-CALAIS	:	11236	13301	13133	15464	-	12361	12669	11282	11601
18 EST	15141	11454	13741	12695	17394	-	11110	11181	10768	9457
19 OUEST	17018	13264	12020	11724	16852	-	10134	10956	10784	9198
20 SUD-OUEST	20859	12650	12168	12028	14073	-	12268	14294	9266	9519
21 CENTRE-EST	16688	15920	13264	12794	16721	-	11652	11486	11921	9812
22 MEDITERRANEE	21188	14453	12000	11452	14776	:	11068	11350	12027	10771
23 ITALIA	3348869	3037679	3036590	3063953	3277581	2206836	2534302	2639917	2425311	2240587
24 NORD OVEST	3146231	3258029	3230289	3244605	3323971	2242086	2656164	2686251	2539454	2505532
25 LOMBARDIA	4723208	3217660	3273188	3224927	3583524	-	2567021	2375629	2513742	2181069
26 NORD EST	2994853	2689844	3034641	3051715	3234998	2419357	2343331	2413727	2344442	2073053
27 EMILIA-ROMAGNA	:	3067074	3369251	3395627	3371611	:	2437804	2411836	:	2364825
28 CENTRO	:	2866845	3017605	3192065	3081277	2304062	2695089	3022449	1921712	2257515
29 LAZIO	3756763	3320041	2914427	2834867	3372299	:	2459454	2535088	:	2212639
30 CAMPANIA	2596652	:	2361535	2407130	3053653	1867406	2168511	:	2332099	1615542
31 ABRUZZI-MOLISE	-	:	2475270	2470782	2976563	:	1736818	-	:	1633445
32 SUD	-	:	2620081	2529634	2992733	:	2076444	-	:	1801179
33 SICILIA	-	:	2541590	2254014	3130952	:	1706178	-	1693060	:
34 SARDEGNA	-	-	2557486	2409448	2938092	:	2507669	:	:	-
35 NEDERLAND	:	4536	5034	4904	5868	5770	4355	4660	4492	3279
36 NOORD-NEDERLAND	-	3952	5236	5211	:	:	4099	-	:	2237
37 OOST-NEDERLAND	:	4303	4443	4433	:	:	4234	:	4639	:
38 WEST-NEDERLAND	:	4917	5357	5160	6276	6121	4414	-	:	:
39 ZUID-NEDERLAND	:	4181	4947	4815	5476	5631	4465	:	4439	3372
40 BELGIQUE - BELGIE	107890	87949	85780	83604	92100	94580	65470	63916	68597	44443
41 VLAAMS GEMEST	-	87812	85422	84419	91851	86494	65998	69379	69195	45911
42 REGION WALLONNE	102623	90286	84455	79445	92900	:	62469	54614	58752	34579
43 R.BRUX./ BRUSSELS GE.	:	84091	92120	84459	:	113982	68188	-	-	:

401

MONTHLY LABOUR COSTS
MANUAL AND NON-MANUAL WORKERS
IN NATIONAL CURRENCY
ESTABLISHMENTS OF 10 AND MORE EMPLOYEES

COUT MENSUEL DE LA MAIN D'OEUVRE
OUVRIERS ET EMPLOYES
EN MONNAIE NATIONALE
ETABLISSEMENTS AVEC 10 ET + DE SALARIES

REGIONS	364	37	41/42	411-423	424-428	429	43	431	432	436
44 LUXEMBOURG	-	-	66672	58854	81965	-	-	-	-	-
45 UNITED KINGDOM	1300	1169	1011	965	1164	1548	763	793	778	684
46 NORTH	:	:	900	833	:	:	847	:	:	:
47 YORKSHIRE AND HUMBER	:	:	929	931	:	-	826	791	1034	:
48 EAST MIDLANDS	1329	:	989	942	1032	:	703	:	:	682
49 EAST ANGLIA	:	:	1193	1195	:	:	:	:	:	:
50 SOUTH EAST	1308	1191	1174	1155	1356	:	1026	-	-	:
51 SOUTH WEST	1367	1182	1023	949	1179	:	:	-	-	-
52 WEST MIDLANDS	1289	903	931	781	1216	-	:	-	-	-
53 NORTH WEST	1234	:	976	905	1473	:	780	901	696	:
54 WALES	:	:	872	849	:	:	749	-	:	:
55 SCOTLAND	:	1692	894	745	1151	:	725	796	:	666
56 NORTHERN IRELAND	:	:	961	815	956	:	722	751	766	619
57 IRELAND	:	1169	1397	1213	2254	1949	961	1037	1080	768
58 DANMARK	:	16562	15997	15745	17579	15349	14433	:	:	13199
59 OST FOR STORE BAELT	-	-	-	-	-	-	-	-	-	-
60 VEST FOR STORE BAELT	-	-	-	-	-	-	-	-	-	-
61 HELLAS	:	119591	125897	118544	151056	133767	122378	130406	-	104021
62 VOREI ELLADA	-	:	119782	114596	159528	125455	122214	132775	-	98432
63 KENTRIKI ELLADA	-	:	121985	119709	130808	:	130164	134135	-	109762
64 ATTIKI	-	108340	133423	123213	153250	161740	118570	124987	-	107833
65 NISIA	-	-	136798	118433	152913	-	118948	125276	-	:
66 ESPANA	-	249825	177019	162381	230450	242050	146769	-	-	122621
67 NOROESTE	-	194337	163658	156337	202506	214994	116729	-	-	102822
68 NORESTE	-	175694	185628	174839	221143	231299	160422	-	-	138684
69 MADRID	-	280460	217572	193420	272504	334684	166475	-	-	97038
70 CENTRO	-	182002	154821	150373	185898	151822	124186	-	-	94846
71 ESTE	-	240143	183950	171335	233609	229829	148052	-	-	125711
72 SUR	-	272117	167033	143539	238488	265559	138391	-	-	102382
73 CANARIAS	-	160659	170017	138048	229393	204181	116554	-	-	-
74 PORTUGAL	-	80088	81692	76481	105458	127409	62349	59062	65620	59295
75 NORTE	-	76378	70172	65087	103478	:	63300	58870	65914	59583
76 CENTRO	-	73504	72411	68544	90008	-	58440	58393	53407	57459
77 LISBOA E VALE DO TEJO	-	88394	95607	90441	114797	126552	60033	57468	60510	59767
78 ALENTEJO	-	-	71384	70108	86116	-	67413	:	-	-
79 ALGARVE	-	-	63183	55638	108637	-	:	-	-	:
80 ADORES	-	-	73106	70468	93591	126517	51516	-	:	-
81 MADEIRA	-	-	83267	66281	112632	:	59571	-	-	-

MONTHLY LABOUR COSTS
MANUAL AND NON-MANUAL WORKERS
IN NATIONAL CURRENCY
ESTABLISHMENTS OF 10 AND MORE EMPLOYEES

COUT MENSUEL DE LA MAIN D'OEUVRE
OUVRIERS ET EMPLOYES
EN MONNAIE NATIONALE
ETABLISSEMENTS AVEC 10 ET + DE SALARIES

401

44	45	451/452	453/454	46	47	471	472	473/474	48	REGIONS
:	:	:	:	:	:	:	:	:	:	1 EUR-12
3394	3296	3403	3246	4252	5144	5507	4348	5379	4513	2 BR DEUTSCHLAND
:	:	:	2893	4412	5261	5810	4552	5396	:	3 SCHLESWIG-HOLSTEIN
:	4079	:	3641	4676	7420	-	4885	7563	5095	4 HAMBURG
3508	3163	3505	3116	4349	5008	5204	4341	5266	4808	5 NIEDERSACHSEN
-	3187	-	3089	4467	5232	-	4726	5329	:	6 BREMEN
3625	3501	3851	3411	4342	5071	5652	4517	5229	4558	7 NORDRHEIN-WESTFALEN
3577	3445	3613	3301	4278	5287	:	:	5567	4590	8 HESSEN
3057	2976	2993	2917	4337	4843	5188	4518	4940	4662	9 RHEINLAND-PFALZ
3429	3365	3781	3233	4364	5097	5665	4370	5242	4605	10 BADEN-WUERTTEMBERG
3239	3192	3257	3191	3914	4959	5488	4001	5142	3895	11 BAYERN
:	2867	-	2849	4501	5121	-	2880	5433	4754	12 SAARLAND
:	:	:	3613	4112	4756	:	:	5156	4175	13 BERLIN (WEST)
11336	10109	10209	10037	11471	16257	16955	13841	17151	13273	14 FRANCE
13284	13810	15426	13695	14560	19033	21769	16003	19367	14055	15 ILE DE FRANCE
11216	9648	10473	9574	11223	14068	16750	14089	13466	12944	16 BASSIN PARISIEN
9960	8858	7990	8825	10990	15424	17211	13712	15819	12247	17 NORD-PAS-DE-CALAIS
11649	10202	11050	9846	11213	15404	15347	13529	16373	12819	18 EST
9452	9139	9892	8608	11102	14504	16917	12938	15015	12212	19 OUEST
10434	8797	9449	8328	10813	15357	17158	12438	15450	13097	20 SUD-OUEST
11000	9941	10549	9687	11726	16419	16454	13023	18178	14043	21 CENTRE-EST
9787	11118	11601	10982	12502	16109	15780	13092	17310	13131	22 MEDITERRANEE
2435280	2139389	2128891	2141319	2485218	3543781	3305257	2926641	3870971	3138457	23 ITALIA
2596536	2508015	2167991	2544293	2682125	3467208	3349393	3053557	3661602	3381146	24 NORD OVEST
2653243	2262698	2298882	2235267	2713406	3814393	3423656	3164727	4176736	3339481	25 LOMBARDIA
2460060	2073032	2208333	2016496	2416301	3352589	3285121	2570578	3697301	2748421	26 NORD EST
2349572	2324096	2218264	2394260	2671492	3322010	3277970	2975521	3427388	2891704	27 EMILIA-ROMAGNA
2544524	2128173	2168240	2103442	2388339	3145165	3288346	2669753	3496449	2801636	28 CENTRO
:	2181243	1907643	2206631	2254987	3996446	3284788	3080399	4295923	2997771	29 LAZIO
2068004	1553232	1572206	1536930	2081923	2827558	2437438	2729521	2969093	2461862	30 CAMPANIA
1738864	1722330	1628325	1731795	1856923	3120459	:	:	2446596	2172610	31 ABRUZZI-MOLISE
:	1447064	1726447	1347388	2134187	3215109	:	2327519	3035237	2947280	32 SUD
:	1450777	1474255	1453156	1682442	3468515	:	2829154	3881046	2971262	33 SICILIA
-	:	:	:	1826070	3640320	:	2176245	4759814	2705350	34 SARDEGNA
3509	3174	3715	2987	4052	5324	5776	5029	5338	4778	35 NEDERLAND
:	3749	-	3749	3883	5256	5801	4964	5175	4613	36 NOORD-NEDERLAND
3790	2990	3560	2941	3945	5248	5780	5197	5135	4945	37 OOST-NEDERLAND
:	3138	-	3108	4230	5479	:	5011	5525	4574	38 WEST-NEDERLAND
3490	3225	3729	2833	4042	5120	:	4907	5049	4749	39 ZUID-NEDERLAND
68254	51948	59363	51156	74293	99166	110077	90822	99738	89534	40 BELGIQUE - BELGIE
70180	50821	59491	49968	75616	96441	107821	86479	97442	87241	41 VLAAMS GEWEST
73733	48922	-	45188	64097	100926	112463	89569	98859	94293	42 REGION WALLONNE
51946	69957	:	70874	77400	106395	:	103483	107441	135338	43 R.BRUX./ BRUSSELS GE.

MONTHLY LABOUR COSTS
MANUAL AND NON-MANUAL WORKERS
IN NATIONAL CURRENCY
ESTABLISHMENTS OF 10 AND MORE EMPLOYEES

COUT MENSUEL DE LA MAIN D'OEUVRE
OUVRIERS ET EMPLOYES
EN MONNAIE NATIONALE
ETABLISSEMENTS AVEC 10 ET + DE SALARIES

401

44	45	451/452	453/454	46	47	471	472	473/474	48	REGIONS
-	85727	-	34012	59219	92937	-	-	-	103808	44 LUXEMBOURG
848	630	780	579	1023	1305	1240	1074	1358	1005	45 UNITED KINGDOM
-	544	:	492	875	1252	:	1381	1165	1125	46 NORTH
:	570	:	548	1095	1043	:	1012	1047	1045	47 YORKSHIRE AND HUMBER
:	698	878	562	1056	1078	:	1052	1085	885	48 EAST MIDLANDS
:	719	:	:	862	1222	:	1149	1242	993	49 EAST ANGLIA
:	780	:	765	1091	1477	1248	1074	1537	987	50 SOUTH EAST
:	678	738	584	934	1181	:	1228	1166	1083	51 SOUTH WEST
:	696	-	702	904	977	:	:	986	1034	52 WEST MIDLANDS
:	602	:	558	884	1215	1252	1031	1277	992	53 NORTH WEST
-	528	-	528	:	1056	:	:	:	874	54 WALES
:	591	:	586	1030	1208	1159	1046	1268	1014	55 SCOTLAND
913	531	:	516	765	982	:	978	986	974	56 NORTHERN IRELAND
786	667	-	651	986	1541	-	1395	1595	1183	57 IRELAND
14740	12571	14473	11933	14741	20834	17500	17696	21748	16095	58 DANMARK
-	-	-	-	-	-	-	-	-	-	59 OST FOR STORE BAELT
-	-	-	-	-	-	-	-	-	-	60 VEST FOR STORE BAELT
122240	92489	106298	90444	111497	140725	147868	129627	146004	125827	61 HELLAS
104143	88377	87467	87960	104303	148801	151271	145015	150296	131979	62 VOREI ELLADA
142335	92240	90714	92252	135394	139926	:	143133	114991	165786	63 KENTRIKI ELLADA
118438	100613	111689	96131	107650	139507	132032	122450	146849	115850	64 ATTIKI
133632	89607	95998	88742	94190	104480	-	:	107541	136111	65 NISIA
151834	127817	112286	131621	119253	205800	207638	-	204815	202071	66 ESPANA
138889	96699	122978	96446	120763	204088	249128	-	189920	226828	67 NOROESTE
186304	119268	113361	122927	143512	216482	232316	-	208321	211472	68 NORESTE
166465	160409	124029	161355	133220	207832	205232	-	208351	176068	69 MADRID
109596	92709	104680	89332	107297	197671	230629	-	164198	250513	70 CENTRO
154372	138401	114190	145554	119602	205246	194213	-	212064	188681	71 ESTE
120110	104107	98561	104550	99293	186117	207641	-	171313	168492	72 SUR
73120	124249	-	124249	104477	182395	183861	-	181777	143626	73 CANARIAS
66141	56931	59343	56001	58683	110794	136558	83199	101482	82713	74 PORTUGAL
62701	56211	59619	54397	53539	92445	114114	62421	92530	79649	75 NORTE
69889	54738	55204	54707	58484	139224	168861	95467	65772	79221	76 CENTRO
69716	61929	55527	62469	70237	112883	120642	98112	112123	91279	77 LISBOA E VALE DO TEJO
49483	66209	:	67148	61995	140634	:	-	75304	63291	78 ALENTEJO
-	:	-	:	57616	82689	-	-	82689	:	79 ALGARVE
-	-	-	-	59365	72051	-	-	72051	:	80 ACORES
-	-	-	-	59386	110763	-	-	110763	84407	81 MADEIRA

401

MONTHLY LABOUR COSTS
MANUAL AND NON-MANUAL WORKERS
IN NATIONAL CURRENCY
ESTABLISHMENTS OF 10 AND MORE EMPLOYEES

COUT MENSUEL DE LA MAIN D'OEUVRE
OUVRIERS ET EMPLOYES
EN MONNAIE NATIONALE
ETABLISSEMENTS AVEC 10 ET + DE SALARIES

REGIONS	481	483	49	50	500-502
1 EUR-12	:	:	:	:	:
2 BR DEUTSCHLAND	5013	4307	4013	4504	4512
3 SCHLESWIG-HOLSTEIN	4266	:	4547	4288	4311
4 HAMBURG	5243	4657	4863	5044	5058
5 NIEDERSACHSEN	5107	4608	4411	4429	4500
6 BREMEN	-	:	:	4806	4654
7 NORDRHEIN-WESTFALEN	5073	4436	4025	4685	4767
8 HESSEN	4969	4296	4037	4500	4463
9 RHEINLAND-PFALZ	4921	4501	:	4398	4405
10 BADEN-WUERTEMBERG	5335	4345	4194	4369	4277
11 BAYERN	4264	3836	3580	4397	4428
12 SAARLAND	4858	4323	:	4373	4345
13 BERLIN (WEST)	4183	4174	3894	4785	4781
14 FRANCE	14239	12614	12835	13367	13480
15 ILE DE FRANCE	16435	13273	14258	15076	15578
16 BASSIN PARISIEN	13284	12662	11366	12241	12415
17 NORD-PAS-DE-CALAIS	15956	11011	10557	12079	12458
18 EST	13827	12439	11215	12967	12366
19 OUEST	12910	11767	12022	11699	11654
20 SUD-OUEST	12119	13353	10804	11884	12083
21 CENTRE-EST	15193	12806	13626	13065	13273
22 MEDITERRANEE	11970	13537	13163	12275	12282
23 ITALIA	3301612	3043529	2590554	3082845	3073562
24 NORD OVEST	3531958	3195195	2860269	3294927	3265249
25 LOMBARDIA	3452279	3301030	2682984	3457927	3402597
26 NORD EST	2787657	2707334	2256645	3098225	3139391
27 EMILIA-ROMAGNA	2881960	2892643	2665146	3194900	3233455
28 CENTRO	2758516	2828772	2535869	2958474	2935298
29 LAZIO	3149882	2778408	2637399	3473381	3507790
30 CAMPANIA	2730728	2278109	2321014	2974247	3058286
31 ABRUZZI-MOLISE	2230189	2119893	-	2456844	2452332
32 SUD	3172222	2519286	-	2431144	2323445
33 SICILIA	:	2988416	:	2452496	2350058
34 SARDEGNA	:	2794053	-	2649801	2535836
35 NEDERLAND	5129	4691	4243	4817	5089
36 NOORD-NEDERLAND	:	4581	4535	4465	4632
37 OOST-NEDERLAND	:	4884	3838	4667	4876
38 WEST-NEDERLAND	:	4469	4645	5015	5361
39 ZUID-NEDERLAND	5242	4656	3963	4656	4899
40 BELGIQUE - BELGIE	96236	87446	55549	78157	77183
41 VLAAMS GEWEST	88939	86914	54323	77846	76301
42 REGION WALLONNE	106715	87310	67454	72663	72229
43 R.BRUX./ BRUSSELS GE.	:	140657	80988	88989	89546

401

MONTHLY LABOUR COSTS
MANUAL AND NON-MANUAL WORKERS
IN NATIONAL CURRENCY
ESTABLISHMENTS OF 10 AND MORE EMPLOYEES

COUT MENSUEL DE LA MAIN D'OEUVRE
OUVRIERS ET EMPLOYES
EN MONNAIE NATIONALE
ETABLISSEMENTS AVEC 10 ET + DE SALARIES

REGIONS	481	483	49	50	500-502
* 44 LUXEMBOURG	-	-	-	61704	60576
* 45 UNITED KINGDOM	1110	954	993	1094	1096
* 46 NORTH	:	1018	:	-	-
* 47 YORKSHIRE AND HUMBER	:	:	:	-	-
* 48 EAST MIDLANDS	:	878	:	-	-
* 49 EAST ANGLIA	:	944	:	-	-
* 50 SOUTH EAST	973	991	1164	-	-
* 51 SOUTH WEST	1203	1018	:	-	-
* 52 WEST MIDLANDS	1260	867	830	-	-
* 53 NORTH WEST	906	1032	886	-	-
* 54 WALES	873	874	960	-	-
* 55 SCOTLAND	:	859	:	-	-
* 56 NORTHERN IRELAND	:	831	615	863	864
* 57 IRELAND	1411	1100	1057	1281	-
* 58 DANMARK	15985	16160	16123	18335	18192
* 59 OST FOR STORE BAELT	-	-	-	-	-
* 60 VEST FOR STORE BAELT	-	-	-	-	-
* 61 HELLAS	188943	115686	102101	-	-
* 62 VOREI ELLADA	201508	108154	101874	-	-
* 63 KENTRIKI ELLADA	:	132625	120857	-	-
* 64 ATTIKI	122380	115448	98910	-	-
* 65 NISIA	-	136111	-	-	-
* 66 ESPANA	219918	181296	157441	157644	156768
* 67 NOROESTE	254327	156204	120958	146928	150810
* 68 NORESTE	220545	182616	194079	183887	179777
* 69 MADRID	179319	173998	186779	190596	192688
* 70 CENTRO	257562	149913	150898	132441	131521
* 71 ESTE	195214	185506	144010	150885	149994
* 72 SUR	190747	121118	123414	147806	151680
* 73 CANARIAS	161728	135380	110356	130705	130345
* 74 PORTUGAL	96994	78338	67301	73064	72740
* 75 NORTE	91768	70191	60786	70676	70545
* 76 CENTRO	77612	81048	76392	61252	62550
* 77 LISBOA E VALE DO TEJO	119793	84230	80539	80299	80560
* 78 ALENTEJO	-	63291	-	60690	56210
* 79 ALGARVE	:	81795	:	64511	63729
* 80 ACORES	:	:	-	73842	69109
* 81 MADEIRA	-	:	-	68876	67266

403

MONTHLY LABOUR COSTS
MANUAL AND NON-MANUAL WORKERS
IN ECU
ESTABLISHMENTS OF 10 AND MORE EMPLOYEES

COUT MENSUEL DE LA MAIN D'OEUVRE
OUVRIERS ET EMPLOYES
EN ECU
ETABLISSEMENTS AVEC 10 ET + DE SALARIES

REGIONS	1 - 5	1 - 5 (EXC.) 16+17)	11, 13 21, 23	12, 14, 15 22, 24 26, 3, 4	1	11	111.1	111.1a	111.1b	12
1 EUR-12	2023	1988	2360	2014	2574	2668	2862	2574	3223	2329
2 BR DEUTSCHLAND	2504	2481	2951	2510	3279	3008	2977	2621	3455	-
3 SCHLESWIG-HOLSTEIN	2363	2330	2503	2376	3376	:	:	:	-	-
4 HAMBURG	2979	2943	3073	3038	4273	-	-	-	-	-
5 NIEDERSACHSEN	2451	2425	3012	2450	3360	:	-	-	-	-
6 BREMEN	2586	2536	:	2569	:	-	-	-	-	-
7 NORDRHEIN-WESTFALEN	2595	2562	2993	2564	3203	3003	:	:	:	-
8 HESSEN	2560	2554	2726	2615	3417	:	-	-	-	-
9 RHEINLAND-PFALZ	2501	2482	2941	2525	3163	-	-	-	-	-
10 BADEN-WUERTTEMBERG	2504	2488	2316	2532	3300	-	-	-	-	-
11 BAYERN	2346	2329	2350	2366	3366	-	-	-	-	-
12 SAARLAND	2465	2446	3074	2365	3122	3087	3087	:	:	-
13 BERLIN (WEST)	2457	2422	:	2450	:	-	-	-	-	-
14 FRANCE	2138	2103	2646	2134	3001	2363	2363	2333	2392	-
15 ILE DE FRANCE	2703	2645	4421	2809	3141	-	-	-	-	-
16 BASSIN PARISIEN	1899	1897	2003	1916	2915	-	-	-	-	-
17 NORD-PAS-DE-CALAIS	1910	1908	2576	1913	2607	:	:	:	:	-
18 EST	1945	1940	2304	1932	2322	:	:	:	:	-
19 OUEST	1781	1780	2013	1798	2427	2268	2268	:	:	-
20 SUD-OUEST	1981	1977	3705	1976	3647	:	:	:	:	-
21 CENTRE-EST	2031	2029	2296	2051	2607	:	:	:	:	-
22 MEDITERRANEE	2102	2098	1904	2216	2793	-	-	-	-	-
23 ITALIA	2063	1996	2015	1995	-	:	-	-	-	2289
24 NORD OVEST	2205	2174	2103	2176	-	-	-	-	-	:
25 LOMBARDIA	2137	2098	2218	2090	-	-	-	-	-	-
26 NORD EST	1918	1866	2017	1852	-	-	-	-	-	:
27 EMILIA-ROMAGNA	2044	2012	2235	2001	-	-	-	-	-	-
28 CENTRO	1951	1854	2016	1846	-	-	-	-	-	:
29 LAZIO	2253	2143	2090	2128	-	-	-	-	-	-
30 CAMPANIA	1883	1719	1495	1705	-	-	-	-	-	:
31 ABRUZZI-MOLISE	1661	1551	1893	1539	-	-	-	-	-	-
32 SUD	1927	1785	1752	1823	-	-	-	-	-	-
33 SICILIA	2083	1812	1917	1854	-	-	-	-	-	-
34 SARDEGNA	1985	1872	1947	1886	-	:	-	-	-	-
35 NEDERLAND	2194	2187	3245	2213	2614	-	-	-	-	-
36 NOORD-NEDERLAND	2115	2101	3336	2035	2845	-	-	-	-	-
37 OOST-NEDERLAND	2036	2022	2871	2020	2328	-	-	-	-	-
38 WEST-NEDERLAND	2330	2330	3529	2393	2685	-	-	-	-	-
39 ZUID-NEDERLAND	2139	2132	2144	2162	2399	-	-	-	-	-
40 BELGIQUE - BELGIE	2390	2126	2755	2181	:	:	:	-	-	2388
41 VLAAMS GEHEST	2065	2064	1695	2117	-	-	-	-	-	:
42 REGION WALLONNE	2031	2034	2078	2122	-	-	-	-	-	:
43 R.BRUX./ BRUSSELS GE.	3415	2571	:	2631	-	-	-	-	-	:

403

MONTHLY LABOUR COSTS
MANUAL AND NON-MANUAL WORKERS
IN ECU
ESTABLISHMENTS OF 10 AND MORE EMPLOYEES

COUT MENSUEL DE LA MAIN D'OEUVRE
OUVRIERS ET EMPLOYES
EN ECU
ETABLISSEMENTS AVEC 10 ET + DE SALARIES

REGIONS	1 - 5	1 - 5 (EXC.) 16+17)	11, 13 21, 23	12, 14, 15 22, 24 26, 3, 4	1	11	111.1	111.1a	111.1b	12
* 44 LUXEMBOURG	* 1943	* 1924	* -	* 2095	* 2680	* -	* -	* -	* -	* -
* 45 UNITED KINGDOM	* 1732	* 1713	* 2152	* 1698	* 2155	* -	* :	* :	* -	* :
* 46 NORTH	* 1728	* 1728	* :	* 1729	* -	* -	* -	* -	* -	* -
* 47 YORKSHIRE AND HUMBER	* 1540	* 1540	* :	* 1540	* -	* -	* -	* -	* -	* -
* 48 EAST MIDLANDS	* 1460	* 1460	* 1829	* 1458	* -	* -	* -	* -	* -	* -
* 49 EAST ANGLIA	* 1680	* 1680	* :	* 1680	* -	* -	* -	* -	* -	* -
* 50 SOUTH EAST	* 1904	* 1904	* 1776	* 1904	* -	* -	* -	* -	* -	* -
* 51 SOUTH WEST	* 1737	* 1737	* 1786	* 1734	* -	* -	* -	* -	* -	* -
* 52 WEST MIDLANDS	* 1588	* 1588	* -	* 1588	* -	* -	* -	* -	* -	* -
* 53 NORTH WEST	* 1653	* 1653	* :	* 1653	* -	* -	* -	* -	* -	* -
* 54 WALES	* 1640	* 1640	* :	* 1640	* -	* -	* -	* -	* -	* -
* 55 SCOTLAND	* 1591	* 1591	* :	* 1589	* -	* -	* -	* -	* -	* -
* 56 NORTHERN IRELAND	* 1382	* 1335	* 1124	* 1346	* 2161	* -	* -	* -	* -	* -
* 57 IRELAND	* 1721	* 1688	* 2295	* 1660	* 2158	* :	* -	* -	* -	* -
* 58 DANMARK	* 2171	* 2162	* 2600	* 2125	* -	* -	* -	* -	* -	* -
* 59 OST FOR STORE BAELT	* -	* -	* -	* -	* -	* -	* -	* -	* -	* -
* 60 VEST FOR STORE BAELT	* -	* -	* -	* -	* -	* -	* -	* -	* -	* -
* 61 HELLAS	* 842	* 824	* 1117	* 804	* 1185	* :	* -	* -	* -	* -
* 62 VOREI ELLADA	* 779	* 763	* 1274	* 718	* 1308	* :	* -	* -	* -	* -
* 63 KENTRIKI ELLADA	* 913	* 882	* 1005	* 860	* 1292	* -	* -	* -	* -	* -
* 64 ATTIKI	* 861	* 851	* 1014	* 849	* 1094	* :	* -	* -	* -	* -
* 65 NISIA	* 874	* 811	* 767	* 815	* 1045	* -	* -	* -	* -	* -
* 66 ESPANA	* 1338	* 1313	* 1738	* 1344	* 2067	* 1735	* -	* -	* -	* -
* 67 NOROESTE	* 1332	* 1293	* 1683	* 1290	* 1933	* 1756	* -	* -	* -	* -
* 68 NORESTE	* 1487	* 1461	* 1842	* 1478	* 2409	* 2013	* -	* -	* -	* -
* 69 MADRID	* 1559	* 1541	* 2421	* 1585	* 2439	* :	* -	* -	* -	* -
* 70 CENTRO	* 1207	* 1160	* 1558	* 1191	* 1934	* 1624	* -	* -	* -	* -
* 71 ESTE	* 1284	* 1264	* 1829	* 1284	* 2181	* 2064	* -	* -	* -	* -
* 72 SUR	* 1191	* 1168	* 1752	* 1191	* 1875	* 1646	* -	* -	* -	* -
* 73 CANARIAS	* 1077	* 1035	* 1340	* 1195	* 1718	* -	* -	* -	* -	* -
* 74 PORTUGAL	* 483	* 467	* 511	* 473	* 888	* :	* -	* -	* -	* -
* 75 NORTE	* 399	* 399	* 475	* 396	* 628	* :	* -	* -	* -	* -
* 76 CENTRO	* 437	* 437	* 468	* 448	* 444	* -	* -	* -	* -	* -
* 77 LISBOA E VALE DO TEJO	* 623	* 586	* 543	* 614	* 989	* -	* -	* -	* -	* -
* 78 ALENTEJO	* 528	* 535	* 553	* 563	* 887	* -	* -	* -	* -	* -
* 79 ALGARVE	* 408	* 410	* 568	* 430	* 369	* -	* -	* -	* -	* -
* 80 ACORES	* 447	* 425	* :	* 420	* 653	* -	* -	* -	* -	* -
* 81 MADEIRA	* 472	* 426	* 469	* 437	* 736	* -	* -	* -	* -	* -

MONTHLY LABOUR COSTS
MANUAL AND NON-MANUAL WORKERS
IN ECU
ESTABLISHMENTS OF 10 AND MORE EMPLOYEES

COUT MENSUEL DE LA MAIN D'OEUVRE
OUVRIERS ET EMPLOYES
EN ECU
ETABLISSEMENTS AVEC 10 ET + DE SALARIES

403

	13	14	15	16	17	21	211	211a	211b	22	REGIONS
	3065	3081	2893	2629	2043	1594	2416	2429	2386	2321	1 EUR-12
	3980	4290	3313	3414	2490	2830	:	:	-	2665	2 BR DEUTSCHLAND
	:	4333	-	3266	:	-	-	-	-	:	3 SCHLESWIG-HOLSTEIN
	:	5069	-	:	:	-	-	-	-	2899	4 HAMBURG
	3983	3360	:	3391	2415	:	:	:	-	2798	5 NIEDERSACHSEN
	-	:	-	:	:	-	-	-	-	2389	6 BREMEN
	-	:	:	3562	2491	:	:	:	-	2700	7 NORDRHEIN-WESTFALEN
	:	:	:	3324	:	-	-	-	-	2565	8 HESSEN
	-	:	:	:	:	-	-	-	-	2519	9 RHEINLAND-PFALZ
	:	3652	-	3329	2428	-	-	-	-	2703	10 BADEN-WUERTTEMBERG
	:	4341	:	3284	2191	-	-	-	-	2302	11 BAYERN
	-	:	-	:	:	-	-	-	-	2631	12 SAARLAND
	-	:	-	:	:	-	-	-	-	2439	13 BERLIN (WEST)
	5030	3220	2869	3081	2473	2423	2416	2429	2386	2350	14 FRANCE
	5852	3364	4052	3100	2785	:	-	-	-	3040	15 ILE DE FRANCE
	:	3413	:	2535	2247	:	:	:	:	2168	16 BASSIN PARISIEN
	-	2885	-	:	2475	:	-	-	-	2315	17 NORD-PAS-DE-CALAIS
	-	3183	-	2867	2275	2431	2431	2430	2435	2456	18 EST
	:	2667	3034	2340	2013	1599	1599	:	:	2116	19 OUEST
	4688	2531	2696	2262	2427	2536	-	-	-	2253	20 SUD-OUEST
	-	2877	2677	3100	2175	-	-	-	-	2224	21 CENTRE-EST
	-	3497	2834	2206	2384	2334	-	-	-	2421	22 MEDITERRANEE
	2425	2635	-	2641	2730	2259	:	-	-	2243	23 ITALIA
	-	2857	-	2600	2539	-	-	-	-	2491	24 NORD OVEST
	:	2655	-	2565	2280	-	-	-	-	2193	25 LOMBARDIA
	-	:	-	2602	2299	:	-	-	-	2125	26 NORD EST
	2447	2481	-	2569	2371	-	-	-	-	2118	27 EMILIA-ROMAGNA
	-	:	-	2667	2227	1785	:	-	-	2200	28 CENTRO
	-	3318	-	2857	:	:	-	-	-	2085	29 LAZIO
	-	:	-	2626	4885	-	-	-	-	2320	30 CAMPANIA
	2413	-	-	2504	:	-	-	-	-	1607	31 ABRUZZI-MOLISE
	-	2450	-	2614	:	:	-	-	-	2213	32 SUD
	:	2266	-	2746	2791	-	-	-	-	1605	33 SICILIA
	-	:	-	2607	-	2281	-	-	-	2074	34 SARDEGNA
	3423	3374	-	2447	2247	-	-	-	-	2569	35 NEDERLAND
	:	:	-	2393	2143	-	-	-	-	2091	36 NOORD-NEDERLAND
	:	-	-	2412	2219	-	-	-	-	2261	37 OOST-NEDERLAND
	:	:	-	2465	2273	-	-	-	-	:	38 WEST-NEDERLAND
	-	-	-	2496	2216	-	-	-	-	:	39 ZUID-NEDERLAND
	-	4069	3333	:	2075	:	:	-	-	2773	40 BELGIQUE - BELGIE
	-	4109	:	-	:	:	:	-	-	2696	41 VLAAMS GEWEST
	-	:	-	-	:	-	-	-	-	2533	42 REGION WALLONNE
	-	:	5052	-	-	-	-	-	-	2858	43 R.BRUX./ BRUSSELS GE.

MONTHLY LABOUR COSTS
MANUAL AND NON-MANUAL WORKERS
IN ECU
ESTABLISHMENTS OF 10 AND MORE EMPLOYEES

COUT MENSUEL DE LA MAIN D'OEUVRE
OUVRIERS ET EMPLOYES
EN ECU
ETABLISSEMENTS AVEC 10 ET + DE SALARIES

	13	14	15	16	17	21	211	211a	211b	22	REGIONS
	-	-	-	-	-	-	-	-	-	2267	* 44 LUXEMBOURG
	2658	3066	:	2050	2104	1791	-	-	-	1975	* 45 UNITED KINGDOM
	-	-	-	-	-	-	-	-	-	2258	* 46 NORTH
	-	-	-	-	-	-	-	-	-	2118	* 47 YORKSHIRE AND HUMBER
	-	-	-	-	-	-	-	-	-	1914	* 48 EAST MIDLANDS
	-	-	-	-	-	-	-	-	-	-	* 49 EAST ANGLIA
	-	-	-	-	-	-	-	-	-	1826	* 50 SOUTH EAST
	-	-	-	-	-	-	-	-	-	:	* 51 SOUTH WEST
	-	-	-	-	-	-	-	-	-	1647	* 52 WEST MIDLANDS
	-	-	-	-	-	-	-	-	-	1893	* 53 NORTH WEST
	-	-	-	-	-	-	-	-	-	2128	* 54 WALES
	-	-	-	-	-	-	-	-	-	1863	* 55 SCOTLAND
	-	:	-	:	:	:	-	-	-	1299	* 56 NORTHERN IRELAND
	-	-	-	2166	-	:	-	-	-	1855	* 57 IRELAND
	:	2076	-	2541	-	-	-	-	-	2117	* 58 DANMARK
	-	-	-	-	-	-	-	-	-	-	* 59 OST FOR STORE BAELT
	-	-	-	-	-	-	-	-	-	-	* 60 VEST FOR STORE BAELT
	:	1185	-	1131	975	1050	-	-	-	1236	* 61 HELLAS
	:	1216	-	1133	877	:	-	-	-	1147	* 62 VOREI ELLADA
	-	1129	-	1377	835	1051	-	-	-	1403	* 63 KENTRIKI ELLADA
	:	1194	-	1019	1040	976	-	-	-	1060	* 64 ATTIKI
	-	735	-	1063	954	-	-	-	-	:	* 65 NISIA
	2514	-	-	2303	1825	1668	-	-	-	1725	* 66 ESPANA
	2678	-	-	2393	1781	1936	-	-	-	1736	* 67 NOROESTE
	2643	-	-	2546	2137	1742	-	-	-	1863	* 68 NORESTE
	2725	-	-	2261	2543	2238	-	-	-	1759	* 69 MADRID
	1863	-	-	2571	1991	1448	-	-	-	1379	* 70 CENTRO
	2325	-	-	2356	1596	2454	-	-	-	1532	* 71 ESTE
	2523	-	-	1775	1698	1607	-	-	-	1684	* 72 SUR
	1559	-	-	1782	1667	-	-	-	-	1070	* 73 CANARIAS
	-	1247	644	1058	438	659	:	-	-	722	* 74 PORTUGAL
	-	1298	-	592	409	-	-	-	-	634	* 75 NORTE
	-	-	644	-	396	:	-	-	-	549	* 76 CENTRO
	-	1180	-	:	501	1064	-	-	-	815	* 77 LISBOA E VALE DO TEJO
	-	1391	-	-	361	:	:	-	-	:	* 78 ALENTEJO
	-	-	-	-	369	-	-	-	-	-	* 79 ALGARVE
	-	-	-	839	349	-	-	-	-	-	* 80 ACORES
	-	-	-	800	389	-	-	-	-	:	* 81 MADEIRA

403

MONTHLY LABOUR COSTS
MANUAL AND NON-MANUAL WORKERS
IN ECU
ESTABLISHMENTS OF 10 AND MORE EMPLOYEES

COUT MENSUEL DE LA MAIN D'OEUVRE
OUVRIERS ET EMPLOYES
EN ECU
ETABLISSEMENTS AVEC 10 ET + DE SALARIES

REGIONS	221	224	23	24	247	248	25	26	3	31
* 1 EUR-12	* 2395	* 2271	* 1851	* 1847	* 2006	* 1609	* 2602	* 2516	* 2172	* 1870
* 2 BR DEUTSCHLAND	* 2769	* 2634	* 2505	* 2281	* 2329	* 2057	* 3212	* 3033	* 2591	* 2262
* 3 SCHLESWIG-HOLSTEIN	* -	* :	* 2129	* 2277	* 2214	* 2009	* 2925	* :	* 2466	* 2191
* 4 HAMBURG	* :	* :	* :	* 2487	* :	* -	* 2922	* :	* 2944	* 2427
* 5 NIEDERSACHSEN	* 3044	* 2730	* 2413	* 2274	* 2333	* 2257	* 2827	* :	* 2591	* 2271
* 6 BREMEN	* :	* -	* :	* 2268	* :	* :	* 2419	* -	* 2736	* 2174
* 7 NORDRHEIN-WESTFALEN	* 2794	* 2637	* :	* 2525	* 2502	* 2686	* 3437	* :	* 2551	* 2341
* 8 HESSEN	* :	* 2585	* 2729	* 2362	* 2056	* 2589	* 3226	* :	* 2628	* 2238
* 9 RHEINLAND-PFALZ	* 2537	* 2692	* 2941	* 2373	* 2728	* 2050	* 3590	* -	* 2334	* 2085
* 10 BADEN-WUERTTEMBERG	* :	* 2687	* 2310	* 2385	* 2368	* 2203	* 2917	* 2911	* 2661	* 2269
* 11 BAYERN	* 2254	* 2420	* 2150	* 1994	* 1942	* 1765	* 2673	* 2860	* 2581	* 2072
* 12 SAARLAND	* :	* -	* 2098	* 2209	* 2038	* 2228	* 2765	* -	* 2386	* 2326
* 13 BERLIN (WEST)	* :	* 2444	* :	* 2362	* :	* :	* 3179	* :	* 2536	* 2203
* 14 FRANCE	* 2603	* 2358	* 2147	* 2104	* 2160	* 1821	* 2776	* 2455	* 2234	* 1955
* 15 ILE DE FRANCE	* 3415	* 3070	* 2484	* 2671	* 3017	* 2463	* 3306	* 2891	* 2885	* 2508
* 16 BASSIN PARISIEN	* 2439	* 2061	* 1967	* 1954	* 2100	* 1592	* 2350	* :	* 1924	* 1811
* 17 NORD-PAS-DE-CALAIS	* 2508	* 2226	* 1942	* 1896	* 1911	* 1688	* 2485	* 2251	* 1904	* 1834
* 18 EST	* 2905	* 2137	* 2520	* 1866	* 1779	* 1610	* 2626	* 2244	* 1921	* 1914
* 19 QUEST	* 2527	* 2160	* 1996	* 1833	* 2028	* 1566	* 2110	* -	* 1962	* 1806
* 20 SUD-OUEST	* 2068	* 2402	* 2018	* 1798	* 2042	* 1628	* 2279	* :	* 2236	* 1854
* 21 CENTRE-EST	* 2290	* 2295	* 1693	* 2170	* 2312	* 1919	* 2579	* 2685	* 2063	* 1938
* 22 MEDITERRANEE	* 2345	* 2743	* 1802	* 2237	* 2323	* 2661	* 2633	* :	* 2537	* 1978
* 23 ITALIA	* 2324	* 2132	* 1940	* 1880	* 1938	* 1888	* 2365	* 2157	* 2064	* 2007
* 24 NORD OVEST	* 2589	* 2292	* 2103	* 1985	* 2100	* 1873	* 2396	* :	* 2258	* 2343
* 25 LOMBARDIA	* 2218	* 2172	* 2168	* 2033	* 2029	* 1836	* 2473	* 2323	* 2140	* 1952
* 26 NORD EST	* 2159	* 2116	* 1959	* 1800	* 1776	* 1766	* 2574	* :	* 1912	* 1826
* 27 EMILIA-ROMAGNA	* 2157	* 2089	* 1998	* 2037	* 2068	* 2036	* 2333	* :	* 2044	* 1915
* 28 CENTRO	* 2363	* 1972	* 2035	* 1851	* 1923	* 1637	* 2326	* -	* 1982	* 1909
* 29 LAZIO	* 1794	* :	* 1865	* 1779	* 1826	* 1763	* 2390	* :	* 2048	* 1819
* 30 CAMPANIA	* 2420	* 1567	* 1495	* 1640	* 1979	* 1537	* 2252	* :	* 1720	* 1803
* 31 ABRUZZI-MOLISE	* :	* :	* 1434	* 1632	* :	* 1560	* 1868	* -	* 1634	* 1478
* 32 SUD	* 2241	* :	* 1757	* 1583	* 1763	* :	* 2073	* :	* 1710	* 1710
* 33 SICILIA	* 1681	* :	* 1833	* 1675	* :	* :	* 2355	* -	* 1685	* 1530
* 34 SARDEGNA	* :	* 2132	* 1900	* 1671	* :	* 1816	* 1873	* :	* 1693	* 1553
* 35 NEDERLAND	* :	* 2405	* 2678	* 2132	* 2272	* 2008	* 2822	* :	* 2130	* 1904
* 36 NOORD-NEDERLAND	* -	* :	* :	* 2141	* :	* :	* 2367	* -	* 1828	* 1755
* 37 OOST-NEDERLAND	* -	* :	* :	* 2044	* :	* -	* 2563	* :	* 1945	* 1859
* 38 WEST-NEDERLAND	* :	* 2548	* :	* 2177	* 2285	* :	* 2985	* :	* 2195	* 2017
* 39 ZUID-NEDERLAND	* -	* 2272	* :	* 2146	* 2389	* 2014	* 2647	* -	* 2187	* 1864
* 40 BELGIQUE - BELGIE	* 2864	* 2748	* 2085	* 2122	* 2225	* 1905	* 2974	* 2358	* 2222	* 2019
* 41 VLAAMS GEHEST	* -	* 2775	* 1658	* 1985	* 1971	* 1812	* 3016	* 2151	* 2223	* 2010
* 42 REGION WALLONNE	* -	* 2490	* 2078	* 2242	* 2314	* 1972	* 2542	* :	* 2130	* 2053
* 43 R.BRUX./ BRUSSELS GE.	* -	* :	* :	* 2583	* 2232	* :	* 3586	* :	* 2366	* 1831

403

MONTHLY LABOUR COSTS
MANUAL AND NON-MANUAL WORKERS
IN ECU
ESTABLISHMENTS OF 10 AND MORE EMPLOYEES

COUT MENSUEL DE LA MAIN D'OEUVRE
OUVRIERS ET EMPLOYES
EN ECU
ETABLISSEMENTS AVEC 10 ET + DE SALARIES

REGIONS	221	224	23	24	247	248	25	26	3	31
* 44 LUXEMBOURG	:	1986	:	1699	-	-	1945	-	1932	1872
* 45 UNITED KINGDOM	2176	1841	1744	1603	1741	1373	2045	2193	1753	1495
* 46 NORTH	:	:	:	1842	:	-	2109	:	1663	1686
* 47 YORKSHIRE AND HUMBER	:	1722	:	1528	1591	1589	1970	:	1588	1365
* 48 EAST MIDLANDS	:	-	1829	1550	:	:	1657	:	1651	1498
* 49 EAST ANGLIA	-	-	:	1771	:	-	2072	-	1591	1662
* 50 SOUTH EAST	:	1862	:	1835	:	:	2106	-	1883	1696
* 51 SOUTH WEST	-	:	1780	1481	:	1177	1644	:	1884	1579
* 52 WEST MIDLANDS	:	1759	-	1392	:	1367	1671	:	1656	1413
* 53 NORTH WEST	:	1943	:	1841	2002	:	2206	:	1690	1427
* 54 WALES	:	:	:	1985	:	:	1645	:	1526	1487
* 55 SCOTLAND	:	1914	:	1576	1871	:	1999	:	1793	1261
* 56 NORTHERN IRELAND	:	:	1123	1394	:	:	1981	:	1597	1549
* 57 IRELAND	:	:	:	2237	2321	1120	2225	-	1541	1570
* 58 DANMARK	2170	2006	2144	2159	2046	:	2480	-	2124	2044
* 59 OST FOR STORE BAELT	-	-	-	-	-	-	-	-	-	-
* 60 VEST FOR STORE BAELT	-	-	-	-	-	-	-	-	-	-
* 61 HELLAS	1296	1412	881	902	896	878	1069	1286	886	862
* 62 VOREI ELLADA	1339	895	938	809	638	848	1265	-	750	730
* 63 KENTRIKI ELLADA	-	1586	812	924	:	915	796	-	874	863
* 64 ATTIKI	1255	942	844	981	973	849	1029	1286	930	924
* 65 NISIA	-	-	767	800	-	850	:	-	1065	680
* 66 ESPANA	1736	1694	1181	1296	1489	1153	1690	-	1435	1288
* 67 NOROESTE	1744	1703	1020	1256	1627	1152	1409	-	1287	1184
* 68 NORESTE	1872	1806	1087	1405	1629	1265	1705	-	1485	1450
* 69 MADRID	1468	1902	1022	1667	1680	1242	1928	-	1594	1270
* 70 CENTRO	1315	1464	1074	1239	1554	1002	1470	-	1394	1154
* 71 ESTE	1533	1528	1424	1281	1335	1160	1642	-	1389	1253
* 72 SUR	1793	1280	1221	1143	1407	1025	1532	-	1294	1082
* 73 CANARIAS	1341	752	1014	1224	1473	1237	1993	-	1097	1011
* 74 PORTUGAL	789	529	453	503	695	468	764	767	581	489
* 75 NORTE	868	487	382	473	633	603	585	:	490	434
* 76 CENTRO	532	:	404	486	666	474	708	-	503	460
* 77 LISBOA E VALE DO TEJO	842	626	509	534	767	432	802	:	692	577
* 78 ALENTEJO	:	-	498	525	:	:	1040	:	472	442
* 79 ALGARVE	-	-	568	576	538	:	:	-	486	453
* 80 ACORES	-	-	:	346	-	:	417	-	484	475
* 81 MADEIRA	-	:	469	411	-	:	-	-	483	524

MONTHLY LABOUR COSTS
MANUAL AND NON-MANUAL WORKERS
IN ECU
ESTABLISHMENTS OF 10 AND MORE EMPLOYEES

COUT MENSUEL DE LA MAIN D'OEUVRE
OUVRIERS ET EMPLOYES
EN ECU
ETABLISSEMENTS AVEC 10 ET + DE SALARIES

403

	311	314	316	32	33	34	35	351	36	361	REGIONS
	1743	1885	1764	2164	3028	2213	2346	2607	2231	2029	1 EUR-12
	2366	2373	2127	2577	3556	2569	2833	3047	2905	2813	2 BR DEUTSCHLAND
	2237	2232	2183	2601	3529	2477	2068	:	2580	2606	3 SCHLESWIG-HOLSTEIN
	:	2367	2300	2622	3755	3087	2653	2769	3415	:	4 HAMBURG
	2287	2323	2245	2473	2932	2375	2875	2996	2474	2513	5 NIEDERSACHSEN
	-	2332	2083	2509	:	2973	2667	:	2918	:	6 BREMEN
	2472	2448	2150	2690	3916	2391	2836	3299	2368	2297	7 NORDRHEIN-WESTFALEN
	2372	2436	2051	2655	3392	2615	2955	:	2508	:	8 HESSEN
	2396	2227	1960	2332	4125	2069	2512	2752	2718	:	9 RHEINLAND-PFALZ
	2313	2371	2224	2569	3696	2610	2948	3118	2990	:	10 BADEN-WUERTEMBERG
	2122	2285	1989	2481	3013	2692	2686	2900	3254	1935	11 BAYERN
	2443	2381	2069	2429	:	2296	2585	:	:	-	12 SAARLAND
	:	2302	2235	2715	2914	2521	2661	2910	2471	:	13 BERLIN (WEST)
	1888	1914	1924	2132	3807	2329	2068	2172	2715	1973	14 FRANCE
	2367	2898	2550	2577	4035	2943	2513	2496	3292	2447	15 ILE DE FRANCE
	1739	1805	1746	2005	3236	1913	1943	2020	2144	1953	16 BASSIN PARISIEN
	1731	1848	1652	1911	2391	1934	1925	1990	2035	2021	17 NORD-PAS-DE-CALAIS
	2146	1865	1875	2095	2492	1912	1896	1973	2026	:	18 EST
	1792	1831	1729	1945	2921	2073	1873	1929	2090	1920	19 OUEST
	2002	1781	1731	1963	3317	1952	2094	2049	2911	1728	20 SUD-OUEST
	1916	1844	1937	2120	3230	2117	1957	2116	2064	1644	21 CENTRE-EST
	1977	1938	1960	2202	4901	2304	1817	2458	2749	2204	22 MEDITERRANEE
	2087	1873	1883	2096	2452	2042	2054	2080	2102	2027	23 ITALIA
	2340	1997	2052	2215	2490	2204	2240	2378	2107	2335	24 NORD OVEST
	1965	2044	1908	2164	2361	2171	2109	2180	2556	:	25 LOMBARDIA
	1957	1939	1762	1968	-	1843	1930	:	2129	2009	26 NORD EST
	1997	1919	1867	2130	:	2040	1987	1954	1859	:	27 EMILIA-ROMAGNA
	1816	1975	1816	1904	:	1980	2007	:	2138	1855	28 CENTRO
	:	1736	1955	1992	:	2176	1633	:	2403	1579	29 LAZIO
	2156	1784	1590	1910	:	1726	1610	1655	1736	:	30 CAMPANIA
	1630	1448	1280	1433	-	1548	1792	:	1841	-	31 ABRUZZI-MOLISE
	1817	1685	1178	1736	:	1552	1807	:	1598	:	32 SUD
	:	1544	1303	1670	-	1556	1713	:	1955	1602	33 SICILIA
	-	1605	:	1732	:	:	-	-	2074	-	34 SARDEGNA
	1812	1911	1910	2099	2463	2286	2076	2258	2178	2163	35 NEDERLAND
	1672	1774	1667	1887	:	1811	1811	:	1744	1820	36 NOORD-NEDERLAND
	1775	1776	1936	2071	-	2108	1760	:	1716	1797	37 OOST-NEDERLAND
	1365	2006	2016	2190	:	2336	1831	:	2320	2270	38 WEST-NEDERLAND
	1898	1890	1864	2064	:	:	2243	:	1765	1792	39 ZUID-NEDERLAND
	2057	1773	1948	2233	2634	2176	2387	2515	2219	1878	40 BELGIQUE - BELGIE
	1875	1761	1983	2267	2118	2094	2422	2570	2069	1907	41 VLAAMS GEWEST
	2314	1836	1909	2152	3439	2196	1791	:	2210	1705	42 REGION WALLONNE
	:	1695	1817	2169	2877	2559	:	:	:	-	43 R. BRUX. / BRUSSELS GE.

MONTHLY LABOUR COSTS
MANUAL AND NON-MANUAL WORKERS
IN ECU
ESTABLISHMENTS OF 10 AND MORE EMPLOYEES

COUT MENSUEL DE LA MAIN D'OEUVRE
OUVRIERS ET EMPLOYES
EN ECU
ETABLISSEMENTS AVEC 10 ET + DE SALARIES

403

	311	314	316	32	33	34	35	351	36	361	REGIONS
	2307	1756	1721	2290	1480	-	-	-	-	-	44 LUXEMBOURG
	1514	1735	1484	1637	2434	1699	1874	2035	1945	1979	45 UNITED KINGDOM
	:	-	1713	1752	:	1543	:	:	1591	1573	46 NORTH
	:	-	1287	1552	:	1531	1824	:	1814	:	47 YORKSHIRE AND HUMBER
	1624	-	1448	1591	:	1549	1498	-	1943	:	48 EAST MIDLANDS
	:	-	1692	1627	:	1528	:	:	:	:	49 EAST ANGLIA
	1463	1794	1794	1738	2569	1771	2065	2233	1896	1601	50 SOUTH EAST
	:	:	1583	1630	2559	1755	1758	:	2211	:	51 SOUTH WEST
	1519	:	1314	1567	:	1923	1809	1886	1896	-	52 WEST MIDLANDS
	:	:	1373	1528	2387	1549	1901	:	1850	:	53 NORTH WEST
	-	-	1485	1409	:	1353	1827	:	:	:	54 WALES
	:	:	:	1821	1967	1607	:	:	1865	1916	55 SCOTLAND
	:	:	1659	1440	:	1350	1704	:	1779	:	56 NORTHERN IRELAND
	:	1511	1619	1505	1853	1436	1140	-	1831	:	57 IRELAND
	1941	2118	2003	2096	2538	2220	1981	-	2205	2229	58 DANMARK
	-	-	-	-	-	-	-	-	-	-	59 OST FOR STORE BAELT
	-	-	-	-	-	-	-	-	-	-	60 VEST FOR STORE BAELT
	752	856	881	744	-	898	708	829	1158	1032	61 HELLAS
	527	717	714	804	-	694	775	-	819	587	62 VOREI ELLADA
	:	699	926	772	-	949	:	-	841	-	63 KENTRIKI ELLADA
	833	1015	939	684	-	922	670	:	1169	1002	64 ATTIKI
	-	603	:	569	-	:	:	-	:	:	65 NISIA
	1202	1265	1379	1500	1757	1401	1557	-	1553	-	66 ESPANA
	1126	1192	1282	1217	2479	1189	1437	-	1395	-	67 NOROESTE
	1407	1359	1499	1588	3298	1427	1542	-	1583	-	68 NORESTE
	1045	1408	1389	1704	1581	1491	1643	-	1871	-	69 MADRID
	1097	985	1297	1125	:	1343	1655	-	1159	-	70 CENTRO
	1187	1303	1284	1308	2363	1408	1545	-	1575	-	71 ESTE
	918	1005	1375	1034	2034	1272	1324	-	1533	-	72 SUR
	1011	1012	1007	:	-	1091	-	-	1288	-	73 CANARIAS
	512	479	483	512	-	698	679	799	751	799	74 PORTUGAL
	468	446	411	471	-	604	544	701	675	686	75 NORTE
	605	574	423	494	-	561	639	688	447	484	76 CENTRO
	531	482	609	559	-	772	827	930	864	865	77 LISBOA E VALE DO TEJO
	:	:	456	429	-	515	-	-	668	:	78 ALENTEJO
	-	-	453	480	-	-	-	-	545	545	79 ALGARVE
	-	:	532	434	-	-	-	-	530	530	80 ACORES
	:	369	565	588	-	:	:	-	-	-	81 MADEIRA

403

MONTHLY LABOUR COSTS
MANUAL AND NON-MANUAL WORKERS
IN ECU
ESTABLISHMENTS OF 10 AND MORE EMPLOYEES

COUT MENSUEL DE LA MAIN D'OEUVRE
OUVRIERS ET EMPLOYES
EN ECU
ETABLISSEMENTS AVEC 10 ET + DE SALARIES

REGIONS	364	37	41/42	411-423	424-428	429	43	431	432	436
1 EUR-12	2515	2003	1734	1654	2084	2070	1330	1313	1276	1172
2 BR DEUTSCHLAND	3198	2238	2153	2006	2534	3018	1868	1858	1880	1710
3 SCHLESWIG-HOLSTEIN	:	2385	1865	1798	:	:	1794	1665	:	1134
4 HAMBURG	:	2394	2631	2276	2672	4759	:	-	-	:
5 NIEDERSACHSEN	2641	2249	2053	2025	2329	:	1900	1547	1959	1717
6 BREMEN	:	2538	2352	2179	:	:	2131	:	-	-
7 NORDRHEIN-WESTFALEN	2863	2179	2138	1994	2781	2006	1944	1915	1902	1953
8 HESSEN	2637	2143	2283	2188	2495	1376	1833	:	:	:
9 RHEINLAND-PFALZ	:	2096	2359	1935	2606	3108	2045	-	1781	1151
10 BADEN-WUERTTEMBERG	3306	2314	2221	2124	2534	2055	1855	1907	1884	1677
11 BAYERN	3399	2166	2045	1898	2323	3110	1774	1722	1816	1741
12 SAARLAND	-	1881	1954	1696	2773	-	:	-	:	-
13 BERLIN (WEST)	-	2172	2170	1895	2573	2892	1834	1860	2051	1626
14 FRANCE	3020	1951	1902	1829	2439	:	1663	1821	1589	1483
15 ILE DE FRANCE	3335	2246	2410	2355	2879	:	2476	2070	2754	2136
16 BASSIN PARISIEN	2415	1773	1955	1882	2633	-	1518	1529	1447	1456
17 NORD-PAS-DE-CALAIS	:	1597	1890	1866	2198	-	1757	1800	1603	1649
18 EST	2152	1628	1953	1804	2472	-	1579	1589	1530	1344
19 OUEST	2419	1885	1708	1666	2395	-	1440	1557	1533	1307
20 SUD-OUEST	2964	1798	1729	1709	2000	-	1743	2031	1317	1353
21 CENTRE-EST	2372	2263	1885	1818	2376	-	1656	1632	1694	1394
22 MEDITERRANEE	3011	2054	1705	1628	2100	:	1573	1613	1709	1531
23 ITALIA	2178	1976	1975	1993	2132	1435	1649	1717	1578	1457
24 NORD OVEST	2047	2119	2101	2111	2162	1458	1728	1747	1652	1630
25 LOMBARDIA	3072	2093	2129	2098	2331	-	1670	1545	1635	1419
26 NORD EST	1948	1750	1974	1985	2104	1574	1524	1570	1525	1348
27 EMILIA-ROMAGNA	:	1995	2192	2209	2193	:	1586	1569	:	1538
28 CENTRO	:	1865	1963	2076	2004	1499	1753	1966	1250	1468
29 LAZIO	2444	2160	1896	1844	2194	:	1600	1649	:	1439
30 CAMPANIA	1689	:	1536	1566	1986	1215	1411	:	1517	1051
31 ABRUZZI-MOLISE	-	:	1610	1607	1936	:	1130	-	:	1053
32 SUD	:	:	1704	1645	1947	:	1351	:	:	1172
33 SICILIA	-	:	1653	1466	2037	:	1110	-	1101	:
34 SARDEGNA	-	-	1664	1567	1911	:	1631	:	:	-
35 NEDERLAND	:	1943	2156	2100	2513	2471	1865	1996	1924	1404
36 NOORD-NEDERLAND	-	1693	2243	2232	:	:	1756	-	:	958
37 OOST-NEDERLAND	:	1843	1903	1899	:	:	1813	:	1987	:
38 WEST-NEDERLAND	:	2106	2294	2210	2688	2622	1891	-	:	:
39 ZUID-NEDERLAND	:	1791	2119	2062	2345	2412	1912	:	1901	1444
40 BELGIQUE - BELGIE	2484	2025	1975	1925	2121	2178	1508	1472	1580	1023
41 VLAAMS GEMEST	-	2022	1967	1944	2115	1992	1520	1598	1593	1057
42 REGION WALLONNE	2363	2079	1945	1829	2139	:	1438	1258	1353	796
43 R.BRUX./ BRUSSELS GE.	:	1936	2121	1945	:	2625	1570	-	-	:

403

MONTHLY LABOUR COSTS
MANUAL AND NON-MANUAL WORKERS
IN ECU
ESTABLISHMENTS OF 10 AND MORE EMPLOYEES

COUT MENSUEL DE LA MAIN D'OEUVRE
OUVRIERS ET EMPLOYES
EN ECU
ETABLISSEMENTS AVEC 10 ET + DE SALARIES

REGIONS	364	37	41/42	411-423	424-428	429	43	431	432	436
* 44 LUXEMBOURG	-	-	1535	1355	1887	-	-	-	-	-
* 45 UNITED KINGDOM	1957	1759	1522	1452	1752	2330	1148	1193	1171	1029
* 46 NORTH	:	:	1355	1254	:	:	1275	:	:	:
* 47 YORKSHIRE AND HUMBER	:	:	1398	1401	:	-	1243	1190	1556	:
* 48 EAST MIDLANDS	2000	:	1488	1418	1553	:	1058	:	:	1026
* 49 EAST ANGLIA	:	:	1796	1799	:	:	:	:	:	-
* 50 SOUTH EAST	1969	1793	1767	1738	2041	:	1544	-	-	:
* 51 SOUTH WEST	2057	1779	1540	1428	1774	:	:	-	:	-
* 52 WEST MIDLANDS	1940	1359	1401	1175	1830	-	:	-	-	-
* 53 NORTH WEST	1857	:	1469	1362	2217	:	1174	1356	1048	:
* 54 WALES	:	:	1312	1278	:	:	1127	:	:	:
* 55 SCOTLAND	:	2547	1346	1121	1732	:	1091	1198	:	1002
* 56 NORTHERN IRELAND	:	:	1446	1227	1439	:	1087	1130	1153	932
* 57 IRELAND	:	1507	1801	1564	2906	2513	1239	1337	1392	990
* 58 DANMARK	:	2083	2012	1980	2211	1930	1815	:	:	1660
* 59 OST FOR STORE BAELT	-	-	-	-	-	-	-	-	-	-
* 60 VEST FOR STORE BAELT	-	-	-	-	-	-	-	-	-	-
* 61 HELLAS	:	714	751	707	901	798	730	778	-	621
* 62 VOREI ELLADA	-	:	715	684	952	749	729	792	-	587
* 63 KENTRIKI ELLADA	-	:	728	714	781	:	777	800	-	655
* 64 ATTIKI	-	647	796	735	915	965	708	746	-	643
* 65 NISIA	-	-	816	707	912	-	710	748	-	:
* 66 ESPANA	-	1816	1286	1180	1675	1759	1067	-	-	891
* 67 NOROESTE	-	1412	1189	1136	1472	1562	848	-	-	747
* 68 NORESTE	-	1277	1349	1271	1607	1681	1166	-	-	1008
* 69 MADRID	-	2038	1581	1406	1980	2432	1210	-	-	705
* 70 CENTRO	-	1323	1125	1093	1351	1103	903	-	-	689
* 71 ESTE	-	1745	1337	1245	1698	1670	1076	-	-	914
* 72 SUR	-	1978	1214	1043	1733	1930	1006	-	-	744
* 73 CANARIAS	-	1168	1236	1003	1667	1484	847	-	-	-
* 74 PORTUGAL	-	471	480	450	620	749	367	347	386	349
* 75 NORTE	-	449	413	383	608	:	372	346	388	350
* 76 CENTRO	-	432	426	403	529	-	344	343	314	338
* 77 LISBOA E VALE DO TEJO	-	520	562	532	675	744	353	338	356	351
* 78 ALENTEJO	-	-	420	412	506	-	396	:	-	-
* 79 ALGARVE	-	-	372	327	639	-	:	-	-	:
* 80 ACDRES	-	-	430	414	550	744	303	-	:	-
* 81 MADEIRA	-	-	490	390	662	:	350	-	-	-

MONTHLY LABOUR COSTS
MANUAL AND NON-MANUAL WORKERS
IN ECU
ESTABLISHMENTS OF 10 AND MORE EMPLOYEES

COUT MENSUEL DE LA MAIN D'OEUVRE
OUVRIERS ET EMPLOYES
EN ECU
ETABLISSEMENTS AVEC 10 ET + DE SALARIES

403

											REGIONS		
44	45	451/452	453/454	46	47	471	472	473/474	48				
1376	1133	1150	1113	1543	2144	2069	1906	2230	1885	*	1	EUR-12	
1636	1589	1640	1565	2050	2480	2655	2096	2593	2176	*	2	BR DEUTSCHLAND	
:	:	:	1395	2127	2536	2801	2194	2601	:	*	3	SCHLESWIG-HOLSTEIN	
:	1966	:	1755	2254	3577	-	2355	3646	2456	*	4	HAMBURG	
1691	1525	1690	1502	2097	2414	2509	2093	2539	2318	*	5	NIEDERSACHSEN	
-	1536	-	1489	2153	2522	-	2278	2569	:	*	6	BREMEN	
1747	1688	1856	1644	2093	2445	2725	2177	2521	2197	*	7	NORDRHEIN-WESTFALEN	
1724	1661	1742	1591	2062	2549	:	:	2684	2213	*	8	HESSEN	
1474	1435	1443	1406	2091	2335	2501	2178	2381	2247	*	9	RHEINLAND-PFALZ	
1653	1622	1823	1559	2104	2457	2731	2107	2527	2220	*	10	BADEN-WUERTTEMBERG	
1561	1539	1570	1538	1887	2391	2646	1929	2479	1878	*	11	BAYERN	
:	1382	-	1373	2170	2469	-	1388	2619	2292	*	12	SAARLAND	
:	:	:	1742	1982	2293	:	:	2486	2013	*	13	BERLIN (WEST)	
1611	1437	1451	1426	1630	2310	2410	1967	2437	1886	*	14	FRANCE	
1888	1963	2192	1946	2069	2705	3094	2274	2752	1997	*	15	ILE DE FRANCE	
1594	1371	1488	1361	1595	1999	2380	2002	1914	1840	*	16	BASSIN PARISIEN	
1415	1259	1136	1254	1562	2192	2446	1949	2248	1741	*	17	NORD-PAS-DE-CALAIS	
1656	1450	1570	1399	1594	2189	2181	1923	2327	1822	*	18	EST	
1343	1299	1406	1223	1578	2061	2404	1839	2134	1736	*	19	OUEST	
1483	1250	1343	1184	1537	2182	2438	1768	2196	1861	*	20	SUD-OUEST	
1563	1413	1499	1377	1666	2333	2338	1851	2583	1996	*	21	CENTRE-EST	
1391	1580	1649	1561	1777	2289	2243	1861	2460	1866	*	22	MEDITERRANEE	
1584	1392	1385	1393	1617	2305	2150	1904	2518	2041	*	23	ITALIA	
1689	1631	1410	1655	1745	2255	2179	1986	2382	2199	*	24	NORD OVEST	
1726	1472	1495	1454	1765	2481	2227	2059	2717	2172	*	25	LOMBARDIA	
1600	1348	1436	1312	1572	2181	2137	1672	2405	1788	*	26	NORD EST	
1528	1512	1443	1557	1738	2161	2132	1936	2229	1881	*	27	EMILIA-ROMAGNA	
1655	1384	1410	1368	1554	2046	2139	1737	2274	1822	*	28	CENTRO	
:	1419	1241	1435	1467	2600	2137	2004	2794	1950	*	29	LAZIO	
1345	1010	1023	1000	1354	1839	1586	1775	1931	1601	*	30	CAMPANIA	
1131	1120	1059	1126	1208	2030	:	:	1591	1413	*	31	ABRUZZI-MOLISE	
:	941	1123	876	1388	2091	:	1514	1974	1917	*	32	SUD	
:	944	959	945	1094	2256	:	1840	2525	1933	*	33	SICILIA	
-	:	-	:	1188	2368	:	1416	3096	1760	*	34	SARDEGNA	
1503	1359	1591	1279	1735	2280	2474	2154	2286	2046	*	35	NEDERLAND	
:	1606	-	1606	1663	2251	2485	2126	2216	1976	*	36	NOORD-NEDERLAND	
1623	1281	1525	1260	1690	2248	2476	2226	2199	2118	*	37	OOST-NEDERLAND	
:	1344	-	1331	1812	2347	:	2146	2366	1959	*	38	WEST-NEDERLAND	
1495	1381	1597	1213	1731	2193	:	2102	2163	2034	*	39	ZUID-NEDERLAND	
1572	1196	1367	1178	1711	2283	2535	2091	2297	2062	*	40	BELGIQUE - BELGIE	
1616	1170	1370	1151	1741	2221	2483	1991	2244	2009	*	41	VLAAMS GENEST	
1698	1126	-	1041	1476	2324	2590	2062	2276	2171	*	42	REGION WALLONNE	
1196	1611	:	1632	1782	2450	:	2383	2474	3116	*	43	R.BRUX./ BRUSSELS GE.	

MONTHLY LABOUR COSTS
MANUAL AND NON-MANUAL WORKERS
IN ECU
ESTABLISHMENTS OF 10 AND MORE EMPLOYEES

COUT MENSUEL DE LA MAIN D'OEUVRE
OUVRIERS ET EMPLOYES
EN ECU
ETABLISSEMENTS AVEC 10 ET + DE SALARIES

* 44 *	* 45 *	* 451/452 *	* 453/454 *	* 46 *	* 47 *	* 471 *	* 472 *	* 473/474 *	* 48 *	REGIONS
-	1974	-	783	1364	2140	-	-	-	2390	44 LUXEMBOURG
1276	948	1174	871	1540	1964	1866	1616	2044	1513	45 UNITED KINGDOM
-	819	:	740	1317	1884	:	2078	1753	1693	46 NORTH
:	858	:	825	1648	1570	:	1523	1576	1573	47 YORKSHIRE AND HUMBER
:	1051	1321	846	1589	1622	:	1583	1633	1332	48 EAST MIDLANDS
:	1082	:	:	1297	1839	:	1729	1869	1495	49 EAST ANGLIA
:	1174	:	1151	1642	2223	1878	1616	2313	1485	50 SOUTH EAST
:	1020	1111	879	1406	1777	:	1848	1755	1630	51 SOUTH WEST
:	1048	-	1057	1361	1470	:	:	1484	1556	52 WEST MIDLANDS
:	906	:	840	1330	1829	1884	1552	1922	1493	53 NORTH WEST
-	795	-	795	:	1589	:	:	:	1315	54 WALES
:	889	:	882	1550	1818	1744	1574	1908	1526	55 SCOTLAND
1374	799	:	777	1151	1478	:	1472	1484	1466	56 NORTHERN IRELAND
1013	860	-	839	1271	1987	-	1798	2056	1525	57 IRELAND
1854	1581	1820	1501	1854	2620	2201	2225	2735	2024	58 DANMARK
-	-	-	-	-	-	-	-	-	-	59 OST FOR STORE BAELT
-	-	-	-	-	-	-	-	-	-	60 VEST FOR STORE BAELT
729	552	634	540	665	840	882	774	871	751	61 HELLAS
621	527	522	525	622	888	903	865	897	788	62 VOREI ELLADA
849	550	541	551	808	835	:	854	686	989	63 KENTRIKI ELLADA
707	600	666	574	642	832	788	731	876	691	64 ATTIKI
797	535	573	530	562	623	-	:	642	812	65 NISIA
1103	929	816	957	867	1496	1509	-	1488	1469	66 ESPANA
1009	703	894	701	878	1483	1811	-	1380	1648	67 NOROESTE
1354	867	824	893	1043	1573	1622	-	1514	1537	68 NORESTE
1210	1166	901	1173	968	1510	1492	-	1514	1280	69 MADRID
796	674	761	649	780	1437	1676	-	1193	1821	70 CENTRO
1122	1006	830	1058	869	1492	1411	-	1541	1371	71 ESTE
873	757	716	760	722	1353	1509	-	1245	1225	72 SUR
531	903	-	903	759	1326	1336	-	1321	1044	73 CANARIAS
389	335	349	329	345	652	803	489	597	486	74 PORTUGAL
369	331	351	320	315	544	671	367	544	468	75 NORTE
411	322	325	322	344	819	993	561	387	466	76 CENTRO
410	364	327	367	413	664	709	577	659	537	77 LISBOA E VALE DO TEJO
291	389	:	395	365	827	:	-	443	372	78 ALENTEJO
-	:	-	:	339	486	:	-	486	:	79 ALGARVE
-	-	-	-	349	424	-	-	424	:	80 ACORES
-	-	-	-	349	651	-	-	651	496	81 MADEIRA

403

MONTHLY LABOUR COSTS
MANUAL AND NON-MANUAL WORKERS
IN ECU
ESTABLISHMENTS OF 10 AND MORE EMPLOYEES

COUT MENSUEL DE LA MAIN D'OEUVRE
OUVRIERS ET EMPLOYES
EN ECU
ETABLISSEMENTS AVEC 10 ET + DE SALARIES

REGIONS	481	483	49	50	500-502
1 EUR-12	2037	1807	1633	1773	1765
2 BR DEUTSCHLAND	2417	2076	1935	2171	2175
3 SCHLESWIG-HOLSTEIN	2056	:	2192	2067	2078
4 HAMBURG	2527	2245	2344	2432	2438
5 NIEDERSACHSEN	2462	2221	2126	2135	2169
6 BREMEN	-	:	:	2317	2244
7 NORDRHEIN-WESTFALEN	2446	2138	1940	2258	2298
8 HESSEN	2395	2071	1946	2169	2151
9 RHEINLAND-PFALZ	2372	2170	:	2120	2124
10 BADEN-WUERTTEMBERG	2572	2095	2022	2106	2062
11 BAYERN	2056	1849	1726	2120	2135
12 SAARLAND	2342	2084	:	2108	2095
13 BERLIN (WEST)	2016	2012	1877	2307	2305
14 FRANCE	2024	1793	1824	1900	1916
15 ILE DE FRANCE	2336	1886	2026	2143	2214
16 BASSIN PARISIEN	1888	1799	1615	1740	1764
17 NORD-PAS-DE-CALAIS	2268	1565	1500	1717	1771
18 EST	1965	1768	1594	1843	1757
19 OUEST	1835	1672	1709	1663	1656
20 SUD-OUEST	1722	1898	1535	1689	1717
21 CENTRE-EST	2159	1820	1936	1857	1886
22 MEDITERRANEE	1701	1924	1871	1744	1745
23 ITALIA	2148	1980	1685	2005	1999
24 NORD OVEST	2297	2078	1861	2143	2124
25 LOMBARDIA	2246	2147	1745	2249	2213
26 NORD EST	1813	1761	1468	2015	2042
27 EMILIA-ROMAGNA	1875	1882	1734	2078	2103
28 CENTRO	1794	1840	1650	1924	1909
29 LAZIO	2049	1807	1716	2259	2282
30 CAMPANIA	1776	1482	1510	1935	1989
31 ABRUZZI-MOLISE	1451	1379	-	1598	1595
32 SUD	2063	1639	-	1581	1511
33 SICILIA	:	1944	:	1595	1529
34 SARDEGNA	:	1817	-	1724	1650
35 NEDERLAND	2197	2009	1817	2063	2180
36 NOORD-NEDERLAND	:	1962	1942	1912	1984
37 OOST-NEDERLAND	:	2092	1644	1999	2088
38 WEST-NEDERLAND	:	1914	1989	2148	2296
39 ZUID-NEDERLAND	2245	1994	1697	1994	2098
40 BELGIQUE - BELGIE	2216	2014	1279	1800	1777
41 VLAAMS GEHEST	2048	2001	1251	1793	1757
42 REGION WALLONNE	2457	2010	1553	1673	1663
43 R.BRUX./ BRUSSELS GE.	:	3239	1865	2049	2062

403

MONTHLY LABOUR COSTS
MANUAL AND NON-MANUAL WORKERS
IN ECU
ESTABLISHMENTS OF 10 AND MORE EMPLOYEES

COUT MENSUEL DE LA MAIN D'OEUVRE
OUVRIERS ET EMPLOYES
EN ECU
ETABLISSEMENTS AVEC 10 ET + DE SALARIES

REGIONS	481	483	49	50	500-502
44 LUXEMBOURG	-	-	-	1421	1395
45 UNITED KINGDOM	1671	1436	1495	1647	1650
46 NORTH	:	1532	:	-	-
47 YORKSHIRE AND HUMBER	:	:	:	-	-
48 EAST MIDLANDS	:	1321	:	-	-
49 EAST ANGLIA	:	1421	:	-	-
50 SOUTH EAST	1464	1491	1752	-	-
51 SOUTH WEST	1811	1532	:	-	-
52 WEST MIDLANDS	1896	1305	1249	-	-
53 NORTH WEST	1364	1553	1333	-	-
54 WALES	1314	1315	1445	-	-
55 SCOTLAND	:	1293	:	-	-
56 NORTHERN IRELAND	:	1251	926	1299	1300
57 IRELAND	1819	1418	1363	1651	-
58 DANMARK	2010	2032	2028	2306	2288
59 OST FOR STORE BAELT	-	-	-	-	-
60 VEST FOR STORE BAELT	-	-	-	-	-
61 HELLAS	1128	690	609	-	-
62 VOREI ELLADA	1202	645	608	-	-
63 KENTRIKI ELLADA	:	791	721	-	-
64 ATTIKI	730	689	590	-	-
65 NISIA	-	812	-	-	-
66 ESPANA	1598	1318	1144	1146	1139
67 NOROESTE	1848	1135	879	1068	1096
68 NORESTE	1603	1327	1410	1336	1307
69 MADRID	1303	1265	1357	1385	1400
70 CENTRO	1872	1089	1097	963	956
71 ESTE	1419	1348	1047	1097	1090
72 SUR	1386	880	897	1074	1102
73 CAHARIAS	1175	984	802	950	947
74 PORTUGAL	570	461	396	430	428
75 NORTE	540	413	357	416	415
76 CENTRO	456	477	449	360	368
77 LISBOA E VALE DO TEJO	704	495	474	472	474
78 ALENTEJO	-	372	-	357	331
79 ALGARVE	:	481	:	379	375
80 ACORES	:	-	-	434	406
81 MADEIRA	-	:	-	405	396

404

MONTHLY LABOUR COSTS
MANUAL AND NON-MANUAL WORKERS
INDEX : AVERAGE EUR-12 =100 (ECU BASE)
ESTABLISHMENTS OF 10 AND MORE EMPLOYEES

COUT MENSUEL DE LA MAIN D'OEUVRE
OUVRIERS ET EMPLOYES
INDICE : MOYENNE EUR-12=100 (BASE EN ECU)
ETABLISSEMENTS AVEC 10 ET + DE SALARIES

REGIONS	1 - 5	1 - 5 (EXC.) 16+17)	11, 13 21, 23	12,14,15 22, 24 26, 3, 4	1	11	111.1	111.1a	111.1b	12
1 EUR-12	100.0	100.0	100.0	100.0	100.0	100.0	100.0	100.0	100.0	100.0
2 BR DEUTSCHLAND	123.8	124.8	125.0	124.7	127.4	112.7	104.0	101.8	107.2	-
3 SCHLESWIG-HOLSTEIN	116.8	117.2	106.1	118.0	131.2	:	:	:	-	-
4 HAMBURG	147.3	148.1	130.2	150.9	166.0	-	-	-	-	-
5 NIEDERSACHSEN	121.2	122.0	127.6	121.7	130.5	:	-	-	-	-
6 BREMEN	127.9	127.6	:	127.6	:	-	-	-	-	-
7 NORDRHEIN-WESTFALEN	128.3	128.9	126.8	127.3	124.5	112.6	:	:	:	-
8 HESSEN	126.6	128.5	115.5	129.9	132.8	-	-	-	-	-
9 RHEINLAND-PFALZ	123.7	124.8	124.6	125.4	122.9	-	-	-	-	-
10 BADEN-WUERTTEMBERG	123.8	125.2	98.1	125.8	128.2	-	-	-	-	-
11 BAYERN	116.0	117.2	99.6	117.5	130.8	-	-	-	-	-
12 SAARLAND	121.9	123.1	130.2	117.4	121.3	115.7	107.9	:	:	-
13 BERLIN (WEST)	121.5	121.9	:	121.7	:	-	-	-	-	-
14 FRANCE	105.7	105.8	112.1	106.0	116.6	88.6	82.6	90.6	74.2	-
15 ILE DE FRANCE	133.6	133.0	187.3	139.5	122.0	-	-	-	-	-
16 BASSIN PARISIEN	93.9	95.4	84.9	95.2	113.3	-	-	-	-	-
17 NORD-PAS-DE-CALAIS	94.4	96.0	109.1	95.0	101.3	:	:	:	:	-
18 EST	96.2	97.6	97.6	95.9	90.2	:	:	:	:	-
19 OUEST	88.1	89.5	85.3	89.3	94.3	85.0	79.2	:	:	-
20 SUD-OUEST	97.9	99.5	157.0	98.1	141.7	:	:	:	:	-
21 CENTRE-EST	100.4	102.1	97.3	101.8	101.3	:	:	:	:	-
22 MEDITERRANEE	103.9	105.5	80.7	110.1	108.5	-	-	-	-	-
23 ITALIA	102.0	100.4	85.4	99.1	-	:	-	-	-	98.3
24 NORD OVEST	109.0	109.4	89.1	108.1	-	-	-	-	-	:
25 LOMBARDIA	105.6	105.5	94.0	103.8	-	-	-	-	-	-
26 NORD EST	94.8	93.9	85.5	92.0	-	-	-	-	-	:
27 EMILIA-ROMAGNA	101.0	101.2	94.7	99.4	-	-	-	-	-	-
28 CENTRO	96.5	93.3	85.4	91.7	-	-	-	-	-	:
29 LAZIO	111.4	107.8	88.5	105.7	-	-	-	-	-	-
30 CAMPANIA	93.1	86.5	63.3	84.7	-	-	-	-	-	:
31 ABRUZZI-MOLISE	82.1	78.0	80.2	76.4	-	-	-	-	-	-
32 SUD	95.3	89.8	74.2	90.5	-	-	-	-	-	-
33 SICILIA	103.0	91.2	81.2	92.1	-	-	-	-	-	-
34 SARDEGNA	98.2	94.2	82.5	93.7	-	:	-	-	-	-
35 NEDERLAND	108.5	110.0	137.5	109.9	101.6	-	-	-	-	-
36 NOORD-NEDERLAND	104.5	105.7	141.3	101.1	110.5	-	-	-	-	-
37 OOST-NEDERLAND	100.6	101.7	121.7	100.3	90.4	-	-	-	-	-
38 WEST-NEDERLAND	115.2	117.2	149.5	118.9	104.3	-	-	-	-	-
39 ZUID-NEDERLAND	105.7	107.3	90.8	107.4	93.2	-	-	-	-	-
40 BELGIQUE - BELGIE	118.1	107.0	116.7	108.3	:	:	:	-	-	102.5
41 VLAAMS GEMEST	102.1	103.8	71.8	105.1	-	-	-	-	-	:
42 REGION WALLONNE	100.4	102.3	88.0	105.4	-	-	-	-	-	:
43 R.BRUX./ BRUSSELS GE.	168.8	129.3	:	130.7	-	-	-	-	-	:

404

MONTHLY LABOUR COSTS
MANUAL AND NON-MANUAL WORKERS
INDEX : AVERAGE EUR-12 =100 (ECU BASE)
ESTABLISHMENTS OF 10 AND MORE EMPLOYEES

COUT MENSUEL DE LA MAIN D'OEUVRE
OUVRIERS ET EMPLOYES
INDICE : MOYENNE EUR-12=100 (BASE EN ECU)
ETABLISSEMENTS AVEC 10 ET + DE SALARIES

REGIONS	1 - 5	1 - 5 (EXC.) 16+17)	11, 13 21, 23	12,14,15 22, 24 26, 3, 4	1	11	111.1	111.1a	111.1b	12
* 44 LUXEMBOURG	96.1	96.8	-	104.0	104.1	-	-	-	-	-
* 45 UNITED KINGDOM	85.6	86.2	91.2	84.3	83.7	-	:	:	-	:
* 46 NORTH	85.4	86.9	:	85.9	-	-	-	-	-	-
* 47 YORKSHIRE AND HUMBER	76.1	77.5	:	76.5	-	-	-	-	-	-
* 48 EAST MIDLANDS	72.2	73.4	77.5	72.4	-	-	-	-	-	-
* 49 EAST ANGLIA	83.0	84.5	:	83.4	-	-	-	-	-	-
* 50 SOUTH EAST	94.1	95.8	75.2	94.5	-	-	-	-	-	-
* 51 SOUTH WEST	85.9	87.4	75.7	86.1	-	-	-	-	-	-
* 52 WEST MIDLANDS	78.5	79.9	-	78.9	-	-	-	-	-	-
* 53 NORTH WEST	81.7	83.1	:	82.1	-	-	-	-	-	-
* 54 WALES	81.1	82.5	:	81.5	-	-	-	-	-	-
* 55 SCOTLAND	78.6	80.0	:	78.9	-	-	-	-	-	-
* 56 NORTHERN IRELAND	68.3	67.2	47.6	66.8	84.0	-	-	-	-	-
* 57 IRELAND	85.1	84.9	97.2	82.5	83.9	:	-	-	-	-
* 58 DANMARK	107.3	108.8	110.1	105.5	-	-	-	-	-	-
* 59 OST FOR STORE BAELT	-	-	-	-	-	-	-	-	-	-
* 60 VEST FOR STORE BAELT	-	-	-	-	-	-	-	-	-	-
* 61 HELLAS	41.6	41.5	47.3	39.9	46.1	:	-	-	-	-
* 62 VOREI ELLADA	38.5	38.4	54.0	35.6	50.8	:	-	-	-	-
* 63 KENTRIKI ELLADA	45.1	44.4	42.6	42.7	50.2	-	-	-	-	-
* 64 ATTIKI	42.6	42.8	43.0	42.1	42.5	:	-	-	-	-
* 65 NISIA	43.2	40.8	32.5	40.5	40.6	-	-	-	-	-
* 66 ESPANA	66.1	66.1	73.6	66.8	80.3	65.0	-	-	-	-
* 67 NOROESTE	65.8	65.0	71.3	64.1	75.1	65.8	-	-	-	-
* 68 NORESTE	73.5	73.5	78.0	73.4	93.6	75.4	-	-	-	-
* 69 MADRID	77.1	77.5	102.6	78.7	94.8	:	-	-	-	-
* 70 CENTRO	59.7	58.4	66.0	59.2	75.1	60.9	-	-	-	-
* 71 ESTE	63.5	63.6	77.5	63.8	84.7	77.4	-	-	-	-
* 72 SUR	58.9	58.8	74.2	59.1	72.9	61.7	-	-	-	-
* 73 CANARIAS	53.2	52.1	56.8	59.3	66.8	-	-	-	-	-
* 74 PORTUGAL	23.9	23.5	21.6	23.5	34.5	:	-	-	-	-
* 75 NORTE	19.7	20.1	20.1	19.7	24.4	:	-	-	-	-
* 76 CENTRO	21.6	22.0	19.8	22.2	17.3	-	-	-	-	-
* 77 LISBOA E VALE DO TEJO	30.8	29.5	23.0	30.5	38.4	-	-	-	-	-
* 78 ALENTEJO	26.1	26.9	23.4	27.9	34.4	-	-	-	-	-
* 79 ALGARVE	20.2	20.6	24.1	21.4	14.3	-	-	-	-	-
* 80 ACORES	22.1	21.4	:	20.9	25.4	-	-	-	-	-
* 81 MADEIRA	23.3	21.4	19.9	21.7	28.6	-	-	-	-	-

MONTHLY LABOUR COSTS
 MANUAL AND NON-MANUAL WORKERS
 INDEX : AVERAGE EUR-12 =100 (ECU BASE)
 ESTABLISHMENTS OF 10 AND MORE EMPLOYEES

COUT MENSUEL DE LA MAIN D'OEUVRE
 OUVRIERS ET EMPLOYES
 INDICE : MOYENNE EUR-12=100 (BASE EN ECU)
 ETABLISSEMENTS AVEC 10 ET + DE SALARIES

404

	13	14	15	16	17	21	211	211a	211b	22	REGIONS
	100.0	100.0	100.0	100.0	100.0	100.0	100.0	100.0	100.0	100.0	1 EUR-12
	129.8	139.2	114.5	129.9	121.9	177.5	:	:	-	114.8	2 BR DEUTSCHLAND
	:	140.6	-	124.3	:	-	-	-	-	:	3 SCHLESWIG-HOLSTEIN
	:	164.5	-	:	:	-	-	-	-	124.9	4 HAMBURG
	129.9	109.1	:	129.0	118.2	:	:	:	-	120.5	5 NIEDERSACHSEN
	-	:	-	:	:	-	-	-	-	102.9	6 BREMEN
	-	:	:	135.5	122.0	:	:	:	-	116.3	7 NORDRHEIN-WESTFALEN
	:	:	:	126.4	:	-	-	-	-	110.5	8 HESSEN
	-	:	:	:	:	-	-	-	-	108.5	9 RHEINLAND-PFALZ
	:	118.5	-	126.6	118.9	-	-	-	-	116.4	10 BADEN-WUERTTEMBERG
	:	140.9	:	124.9	107.3	-	-	-	-	99.2	11 BAYERN
	-	:	-	:	:	-	-	-	-	113.3	12 SAARLAND
	-	:	-	:	:	-	-	-	-	105.1	13 BERLIN (WEST)
	164.1	104.5	99.2	117.2	121.1	152.0	100.0	100.0	100.0	101.2	14 FRANCE
	190.9	109.2	140.0	117.9	136.3	:	-	-	-	130.9	15 ILE DE FRANCE
	:	110.8	:	96.4	110.0	:	:	:	:	93.4	16 BASSIN PARISIEN
	-	93.6	-	:	121.2	:	-	-	-	99.7	17 NORD-PAS-DE-CALAIS
	-	103.3	-	109.1	111.4	152.5	100.6	100.0	102.0	105.8	18 EST
	:	86.6	104.9	89.0	98.5	100.3	66.2	:	:	91.1	19 OUEST
	152.9	82.2	93.2	86.1	118.8	159.1	-	-	-	97.0	20 SUD-OUEST
	-	93.4	92.5	117.9	106.5	-	-	-	-	95.8	21 CENTRE-EST
	-	113.5	97.9	83.9	116.7	146.4	-	-	-	104.3	22 MEDITERRANEE
	79.1	85.5	-	100.5	133.7	141.7	:	-	-	96.6	23 ITALIA
	-	92.7	-	98.9	124.3	-	-	-	-	107.3	24 NORD OVEST
	:	86.2	-	97.6	111.6	-	-	-	-	94.5	25 LOMBARDIA
	-	-	-	99.0	112.6	:	-	-	-	91.5	26 NORD EST
	79.8	80.5	-	97.7	116.1	-	-	-	-	91.3	27 EMILIA-ROMAGNA
	-	:	-	101.5	109.0	111.9	:	-	-	94.8	28 CENTRO
	:	107.7	-	108.7	:	:	-	-	-	89.8	29 LAZIO
	-	:	-	99.9	239.2	-	-	-	-	99.9	30 CAMPANIA
	78.7	-	-	95.3	:	-	-	-	-	69.2	31 ABRUZZI-MOLISE
	-	79.5	-	99.4	:	:	-	-	-	95.3	32 SUD
	:	73.5	-	104.5	136.6	-	-	-	-	69.1	33 SICILIA
	-	:	-	99.2	-	143.1	-	-	-	89.3	34 SARDEGNA
	111.7	109.5	-	93.1	110.0	-	-	-	-	110.6	35 NEDERLAND
	:	:	-	91.0	104.9	-	-	-	-	90.1	36 NOORD-NEDERLAND
	:	-	-	91.8	108.6	-	-	-	-	97.4	37 OOST-NEDERLAND
	:	:	-	93.8	111.3	-	-	-	-	:	38 WEST-NEDERLAND
	-	-	-	95.0	108.5	-	-	-	-	:	39 ZUID-NEDERLAND
	-	132.1	115.2	:	101.6	:	:	-	-	119.4	40 BELGIQUE - BELGIE
	-	133.4	:	-	:	:	:	-	-	116.1	41 VLAAMS GEWEST
	-	:	-	-	:	-	-	-	-	109.1	42 REGION WALLONNE
	-	:	174.6	-	-	-	-	-	-	123.1	43 R.BRUX./ BRUSSELS GE.

MONTHLY LABOUR COSTS
 MANUAL AND NON-MANUAL WORKERS
 INDEX : AVERAGE EUR-12 =100 (ECU BASE)
 ESTABLISHMENTS OF 10 AND MORE EMPLOYEES

COUT MENSUEL DE LA MAIN D'OEUVRE
 OUVRIERS ET EMPLOYES
 INDICE : MOYENNE EUR-12=100 (BASE EN ECU)
 ETABLISSEMENTS AVEC 10 ET + DE SALARIES

	13	14	15	16	17	21	211	211a	211b	22	REGIONS
	-	-	-	-	-	-	-	-	-	97.7	44 LUXEMBOURG
	86.7	99.5	:	78.0	103.0	112.3	-	-	-	85.1	45 UNITED KINGDOM
	-	-	-	-	-	-	-	-	-	97.2	46 NORTH
	-	-	-	-	-	-	-	-	-	91.2	47 YORKSHIRE AND HUMBER
	-	-	-	-	-	-	-	-	-	82.5	48 EAST MIDLANDS
	-	-	-	-	-	-	-	-	-	-	49 EAST ANGLIA
	-	-	-	-	-	-	-	-	-	78.6	50 SOUTH EAST
	-	-	-	-	-	-	-	-	-	:	51 SOUTH WEST
	-	-	-	-	-	-	-	-	-	70.9	52 WEST MIDLANDS
	-	-	-	-	-	-	-	-	-	81.6	53 NORTH WEST
	-	-	-	-	-	-	-	-	-	91.7	54 WALES
	-	:	-	:	:	:	-	-	-	80.3	55 SCOTLAND
	-	-	-	-	-	-	-	-	-	55.9	56 NORTHERN IRELAND
	-	-	-	82.4	-	:	-	-	-	79.9	57 IRELAND
	:	67.4	-	96.7	-	-	-	-	-	91.2	58 DANMARK
	-	-	-	-	-	-	-	-	-	-	59 OST FOR STORE BAELT
	-	-	-	-	-	-	-	-	-	-	60 VEST FOR STORE BAELT
	:	38.5	-	43.0	47.7	65.9	-	-	-	53.3	61 HELLAS
	:	39.5	-	43.1	42.9	:	-	-	-	49.4	62 VOREI ELLADA
	-	36.6	-	52.4	40.9	65.9	-	-	-	60.4	63 KENTRIKI ELLADA
	:	38.8	-	38.8	50.9	61.2	-	-	-	45.6	64 ATTIKI
	-	23.9	-	40.4	46.7	-	-	-	-	:	65 NISIA
	82.0	-	-	87.6	89.3	104.6	-	-	-	74.3	66 ESPANA
	87.3	-	-	91.0	87.2	121.4	-	-	-	74.8	67 NOROESTE
	86.2	-	-	96.9	104.6	109.2	-	-	-	80.2	68 NORESTE
	88.9	-	-	86.0	124.5	140.4	-	-	-	75.8	69 MADRID
	60.8	-	-	97.8	97.5	90.8	-	-	-	59.4	70 CENTRO
	75.9	-	-	89.6	78.1	153.9	-	-	-	66.0	71 ESTE
	82.3	-	-	67.5	83.1	100.8	-	-	-	72.5	72 SUR
	50.9	-	-	67.8	81.6	-	-	-	-	46.1	73 CANARIAS
	-	40.5	22.3	40.2	21.4	41.4	:	-	-	31.1	74 PORTUGAL
	-	42.1	-	22.5	20.0	-	-	-	-	27.3	75 NORTE
	-	-	22.3	-	19.4	:	-	-	-	23.6	76 CENTRO
	-	38.3	-	:	24.5	66.8	-	-	-	35.1	77 LISBOA E VALE DO TEJO
	-	45.1	-	-	17.7	:	:	-	-	:	78 ALENTEJO
	-	-	-	-	18.1	-	-	-	-	-	79 ALGARVE
	-	-	-	31.9	17.1	-	-	-	-	-	80 ACORES
	-	-	-	30.4	19.0	-	-	-	-	:	81 MADEIRA

404

MONTHLY LABOUR COSTS
MANUAL AND NON-MANUAL WORKERS
INDEX : AVERAGE EUR-12 =100 (ECU BASE)
ESTABLISHMENTS OF 10 AND MORE EMPLOYEES

COUT MENSUEL DE LA MAIN D'OEUVRE
OUVRIERS ET EMPLOYES
INDICE : MOYENNE EUR-12=100 (BASE EN ECU)
ETABLISSEMENTS AVEC 10 ET + DE SALARIES

REGIONS	221	224	23	24	247	248	25	26	3	31
* 1 EUR-12	100.0	100.0	100.0	100.0	100.0	100.0	100.0	100.0	100.0	100.0
* 2 BR DEUTSCHLAND	115.6	116.0	135.3	123.5	116.1	127.8	123.5	120.6	119.3	120.9
* 3 SCHLESWIG-HOLSTEIN	-	:	115.0	123.3	110.4	124.8	112.4	:	113.5	117.1
* 4 HAMBURG	:	:	:	134.7	:	:	112.3	:	135.5	129.7
* 5 NIEDERSACHSEN	127.1	120.3	130.3	123.1	116.3	140.2	108.7	:	119.3	121.4
* 6 BREMEN	:	-	:	122.8	:	:	93.0	-	125.9	116.2
* 7 NORDRHEIN-WESTFALEN	116.6	116.2	:	136.7	124.7	166.9	132.1	:	117.4	125.2
* 8 HESSEN	:	113.8	147.4	127.9	102.5	160.9	124.0	:	121.0	119.7
* 9 RHEINLAND-PFALZ	105.9	118.6	158.9	128.5	136.0	127.4	138.0	-	107.4	111.5
* 10 BADEN-WUERTEMBERG	:	118.3	124.8	129.1	118.1	136.9	112.1	115.7	122.5	121.3
* 11 BAYERN	94.1	106.6	116.1	108.0	96.8	109.7	102.7	113.7	118.8	110.8
* 12 SAARLAND	:	-	113.4	119.6	101.6	138.4	106.3	-	109.8	124.4
* 13 BERLIN (WEST)	:	107.6	:	127.9	:	:	122.2	:	116.7	117.8
* 14 FRANCE	108.7	103.8	116.0	113.9	107.7	113.1	106.7	97.6	102.8	104.5
* 15 ILE DE FRANCE	142.6	135.2	134.2	144.6	150.4	153.1	127.1	114.9	132.8	134.1
* 16 BASSIN PARISIEN	101.8	90.7	106.3	105.8	104.7	98.9	90.3	:	88.6	96.8
* 17 NORD-PAS-DE-CALAIS	104.7	98.0	104.9	102.7	95.3	104.9	95.5	89.5	87.6	98.1
* 18 EST	121.3	94.1	136.1	101.1	88.7	100.1	101.0	89.2	88.4	102.4
* 19 OUEST	105.5	95.1	107.8	99.2	101.1	97.3	81.1	-	90.3	96.6
* 20 SUD-OUEST	86.4	105.8	109.0	97.3	101.8	101.1	87.6	:	102.9	99.2
* 21 CENTRE-EST	95.6	101.1	91.5	117.5	115.3	119.2	99.1	106.7	94.9	103.6
* 22 MEDITERRANEE	97.9	120.8	97.3	121.1	115.8	165.3	101.2	:	116.8	105.7
* 23 ITALIA	97.0	93.9	104.8	101.8	96.6	117.3	90.9	85.7	95.0	107.3
* 24 NORD OVEST	108.1	101.0	113.6	107.5	104.7	116.4	92.1	:	103.9	125.2
* 25 LOMBARDIA	92.6	95.7	117.1	110.1	101.2	114.1	95.1	92.3	98.5	104.4
* 26 NORD EST	90.1	93.2	105.8	97.4	88.6	109.7	98.9	:	88.0	97.6
* 27 EMILIA-ROMAGNA	90.1	92.0	107.9	110.3	103.1	126.5	89.7	:	94.1	102.4
* 28 CENTRO	98.7	86.9	109.9	100.2	95.9	101.7	89.4	-	91.2	102.1
* 29 LAZIO	74.9	:	100.7	96.3	91.0	109.5	91.9	:	94.3	97.2
* 30 CAMPANIA	101.0	69.0	80.7	88.8	98.6	95.5	86.6	:	79.2	96.4
* 31 ABRUZZI-MOLISE	:	:	77.5	88.3	:	96.9	71.8	-	75.2	79.0
* 32 SUD	93.6	:	94.9	85.7	87.9	:	79.7	:	78.7	91.4
* 33 SICILIA	70.2	:	99.0	90.7	:	:	90.5	-	77.5	81.8
* 34 SARDEGNA	:	93.9	102.6	90.5	:	112.8	72.0	:	77.9	83.0
* 35 NEDERLAND	:	105.9	144.7	115.4	113.2	124.8	108.5	:	98.1	101.8
* 36 NOORD-NEDERLAND	-	:	:	115.9	:	:	91.0	-	84.2	93.8
* 37 OOST-NEDERLAND	-	:	:	110.7	:	-	98.5	:	89.5	99.4
* 38 WEST-NEDERLAND	:	112.2	:	117.9	113.9	:	114.7	:	101.0	107.8
* 39 ZUID-NEDERLAND	-	100.1	:	116.2	119.1	125.1	101.8	-	100.7	99.7
* 40 BELGIQUE - BELGIE	119.6	121.0	112.6	114.9	110.9	118.4	114.3	93.7	102.3	108.0
* 41 VLAAMS GEMEST	-	122.2	89.5	107.5	98.2	112.6	115.9	85.5	102.3	107.4
* 42 REGION WALLONNE	-	109.7	112.2	121.4	115.4	122.5	97.7	:	98.0	109.8
* 43 R.BRUX./ BRUSSELS GE.	-	:	:	139.9	111.3	:	137.8	:	108.9	97.9

404

MONTHLY LABOUR COSTS
 MANUAL AND NON-MANUAL WORKERS
 INDEX : AVERAGE EUR-12 =100 (ECU BASE)
 ESTABLISHMENTS OF 10 AND MORE EMPLOYEES

COUT MENSUEL DE LA MAIN D'OEUVRE
 OUVRIERS ET EMPLOYES
 INDICE : MOYENNE EUR-12=100 (BASE EN ECU)
 ETABLISSEMENTS AVEC 10 ET + DE SALARIES

REGIONS	221	224	23	24	247	248	25	26	3	31
* 44 LUXEMBOURG	:	87.5	:	92.0	-	-	74.8	-	89.0	100.1
* 45 UNITED KINGDOM	90.9	81.1	94.2	86.8	86.8	85.3	78.6	87.2	80.7	79.9
* 46 NORTH	:	:	:	99.7	:	-	81.0	-	76.6	90.1
* 47 YORKSHIRE AND HUMBER	:	75.8	:	82.7	79.3	98.8	75.7	:	73.1	73.0
* 48 EAST MIDLANDS	:	-	98.8	83.9	:	:	63.7	:	76.0	80.1
* 49 EAST ANGLIA	-	-	:	95.9	:	-	79.7	-	73.2	88.8
* 50 SOUTH EAST	:	82.0	:	99.3	:	:	80.9	-	86.7	90.7
* 51 SOUTH WEST	-	:	96.2	80.2	:	73.1	63.2	:	86.7	84.4
* 52 WEST MIDLANDS	:	77.5	-	75.4	:	84.9	64.2	:	76.2	75.6
* 53 NORTH WEST	:	85.6	:	99.7	99.8	:	84.8	:	77.8	76.3
* 54 WALES	:	:	:	107.5	:	:	63.2	:	70.2	79.5
* 55 SCOTLAND	:	84.3	:	85.3	93.3	:	76.8	:	82.5	67.4
* 56 NORTHERN IRELAND	:	:	60.6	75.5	:	:	76.1	:	73.5	82.8
* 57 IRELAND	:	:	:	121.1	115.7	69.6	85.5	-	70.9	84.0
* 58 DANMARK	90.6	88.4	115.8	116.9	102.0	:	95.3	-	97.8	109.3
* 59 OST FOR STORE BAELT	-	-	-	-	-	-	-	-	-	-
* 60 VEST FOR STORE BAELT	-	-	-	-	-	-	-	-	-	-
* 61 HELLAS	54.1	62.2	47.6	48.8	44.7	54.6	41.1	51.1	40.8	46.1
* 62 VOREI ELLADA	55.9	39.4	50.7	43.8	31.8	52.7	48.6	-	34.5	39.0
* 63 KENTRIKI ELLADA	-	69.9	43.9	50.1	:	56.9	30.6	-	40.2	46.2
* 64 ATTIKI	52.4	41.5	45.6	53.1	48.5	52.7	39.6	51.1	42.8	49.4
* 65 NISIA	-	-	41.5	43.3	-	52.8	:	-	49.0	36.3
* 66 ESPANA	72.5	74.6	63.8	70.2	74.2	71.6	65.0	-	66.0	68.9
* 67 NOROESTE	72.8	75.0	55.1	68.0	81.1	71.6	54.2	-	59.2	63.3
* 68 NORESTE	78.2	79.5	58.7	76.1	81.2	78.6	65.6	-	68.4	77.5
* 69 MADRID	61.3	83.8	55.2	90.2	83.8	77.2	74.1	-	73.4	67.9
* 70 CENTRO	54.9	64.5	58.0	67.1	77.5	62.3	56.5	-	64.2	61.7
* 71 ESTE	64.0	67.3	76.9	69.4	66.5	72.1	63.1	-	63.9	67.0
* 72 SUR	74.9	56.4	65.9	61.9	70.1	63.7	58.9	-	59.6	57.9
* 73 CANARIAS	56.0	33.1	54.8	66.2	73.4	76.9	76.6	-	50.5	54.1
* 74 PORTUGAL	33.0	23.3	24.5	27.2	34.6	29.1	29.4	30.5	26.8	26.1
* 75 NORTE	36.3	21.5	20.7	25.6	31.6	37.5	22.5	:	22.6	23.2
* 76 CENTRO	22.2	:	21.8	26.3	33.2	29.4	27.2	-	23.2	24.6
* 77 LISBOA E VALE DO TEJO	35.1	27.6	27.5	28.9	38.2	26.9	30.8	:	31.9	30.9
* 78 ALENTEJO	:	-	26.9	28.4	:	:	40.0	:	21.7	23.6
* 79 ALGARVE	-	-	30.7	31.2	26.8	:	:	-	22.4	24.2
* 80 ACORES	-	-	:	18.7	-	:	16.0	-	22.3	25.4
* 81 MADEIRA	-	:	25.3	22.3	-	:	-	-	22.2	28.0

MONTHLY LABOUR COSTS
MANUAL AND NON-MANUAL WORKERS
INDEX : AVERAGE EUR-12 =100 (ECU BASE)
ESTABLISHMENTS OF 10 AND MORE EMPLOYEES

COUT MENSUEL DE LA MAIN D'OEUVRE
OUVRIERS ET EMPLOYES
INDICE : MOYENNE EUR-12=100 (BASE EN ECU)
ETABLISSEMENTS AVEC 10 ET + DE SALARIES

404

	311	314	316	32	33	34	35	351	36	361	REGIONS
	100.0	100.0	100.0	100.0	100.0	100.0	100.0	100.0	100.0	100.0	1 EUR-12
	135.8	125.9	120.6	119.1	117.4	116.1	120.7	116.9	130.2	138.6	2 BR DEUTSCHLAND
	128.3	118.4	123.8	120.2	116.6	112.0	88.1	:	115.6	128.4	3 SCHLESWIG-HOLSTEIN
	:	125.6	130.4	121.2	124.0	139.5	113.1	106.2	153.0	:	4 HAMBURG
	131.3	123.2	127.3	114.3	96.8	107.3	122.5	114.9	110.9	123.8	5 NIEDERSACHSEN
	-	123.7	118.1	115.9	:	134.4	113.7	:	130.8	:	6 BREMEN
	141.8	129.9	121.9	124.3	129.3	108.0	120.9	126.6	106.1	113.2	7 NORDRHEIN-WESTFALEN
	136.1	129.2	116.3	122.7	112.0	118.2	125.9	:	112.4	:	8 HESSEN
	137.5	118.1	111.1	107.8	136.2	93.5	107.0	105.5	121.8	:	9 RHEINLAND-PFALZ
	132.7	125.8	126.1	118.7	122.1	118.0	125.7	119.6	134.0	:	10 BADEN-WUERTTEMBERG
	121.8	121.2	112.8	114.6	99.5	121.7	114.5	111.2	145.8	95.3	11 BAYERN
	140.2	126.3	117.3	112.2	:	103.8	110.2	:	:	-	12 SAARLAND
	:	122.1	126.7	125.5	96.3	113.9	113.4	111.6	110.7	:	13 BERLIN (WEST)
	108.3	101.5	109.0	98.5	125.7	105.3	88.1	83.3	121.7	97.2	14 FRANCE
	135.8	153.7	144.6	119.1	133.3	133.0	107.1	95.7	147.5	120.6	15 ILE DE FRANCE
	99.8	95.7	99.0	92.7	106.9	86.4	82.8	77.5	96.1	96.2	16 BASSIN PARISIEN
	99.3	98.0	93.7	88.3	79.0	87.4	82.0	76.3	91.2	99.6	17 NORD-PAS-DE-CALAIS
	123.1	98.9	106.3	96.8	82.3	86.4	80.8	75.7	90.8	:	18 EST
	102.8	97.1	98.0	89.9	93.7	93.7	79.8	74.0	93.7	94.6	19 OUEST
	114.9	94.5	98.1	90.7	109.6	88.2	89.2	78.6	130.4	85.1	20 SUD-OUEST
	109.9	97.8	109.8	98.0	106.7	95.7	83.4	81.2	92.5	81.0	21 CENTRE-EST
	113.4	102.8	111.1	101.8	161.9	104.1	77.4	94.3	123.2	108.6	22 MEDITERRANEE
	119.8	99.4	106.7	96.9	81.0	92.3	87.5	79.8	94.2	99.9	23 ITALIA
	134.3	105.9	116.3	102.4	82.3	99.6	95.5	91.2	94.4	115.0	24 NORD OVEST
	112.8	108.4	108.1	100.0	78.0	98.1	89.9	83.6	114.5	:	25 LOMBARDIA
	112.3	102.9	99.9	90.9	-	83.3	82.3	:	95.4	99.0	26 NORD EST
	114.6	101.8	105.8	98.4	:	92.2	84.7	75.0	83.3	:	27 EMILIA-ROMAGNA
	104.2	104.8	103.0	88.0	:	89.5	85.6	:	95.8	91.4	28 CENTRO
	:	92.1	110.8	92.1	:	98.4	69.6	:	107.7	77.8	29 LAZIO
	123.7	94.6	90.1	88.3	:	78.0	68.6	63.5	77.8	:	30 CAMPANIA
	93.5	76.8	72.5	66.2	-	70.0	76.4	:	82.5	-	31 ABRUZZI-MOLISE
	104.3	89.4	66.8	80.2	:	70.1	77.0	:	71.6	:	32 SUD
	:	81.9	73.8	77.2	-	70.3	73.0	:	87.6	78.9	33 SICILIA
	-	85.2	:	80.1	:	:	-	-	92.9	-	34 SARDEGNA
	104.0	101.4	108.3	97.0	81.3	103.3	88.5	86.6	97.6	106.6	35 NEDERLAND
	95.9	94.1	94.5	87.2	:	:	77.2	:	78.2	89.7	36 NOORD-NEDERLAND
	101.9	94.2	109.7	95.7	-	95.3	75.0	:	76.9	88.5	37 OOST-NEDERLAND
	78.3	106.4	114.3	101.2	:	105.6	78.1	:	104.0	111.8	38 WEST-NEDERLAND
	108.9	100.2	105.7	95.4	:	:	95.6	:	79.1	88.3	39 ZUID-NEDERLAND
	118.0	94.1	110.4	103.2	87.0	98.4	101.7	96.5	99.5	92.5	40 BELGIQUE - BELGIE
	107.6	93.4	112.4	104.8	70.0	94.6	103.2	98.6	92.7	94.0	41 VLAAMS GEWEST
	132.8	97.4	108.2	99.4	113.6	99.3	76.3	:	99.0	84.0	42 REGION WALLONNE
	:	89.9	103.0	100.2	95.0	115.7	:	:	:	-	43 R.BRUX./ BRUSSELS GE.

MONTHLY LABOUR COSTS
MANUAL AND NON-MANUAL WORKERS
INDEX : AVERAGE EUR-12 =100 (ECU BASE)
ESTABLISHMENTS OF 10 AND MORE EMPLOYEES

COUT MENSUEL DE LA MAIN D'OEUVRE
OUVRIERS ET EMPLOYES
INDICE : MOYENNE EUR-12=100 (BASE EN ECU)
ETABLISSEMENTS AVEC 10 ET + DE SALARIES

404

	311	314	316	32	33	34	35	351	36	361	REGIONS
	132.4	93.1	97.5	105.9	48.9	-	-	-	-	-	44 LUXEMBOURG
	86.9	92.0	84.1	75.7	80.4	76.8	79.9	78.0	87.1	97.5	45 UNITED KINGDOM
	:	-	97.1	81.0	:	69.7	:	:	71.3	77.5	46 NORTH
	:	-	72.9	71.7	:	69.2	77.7	:	81.3	:	47 YORKSHIRE AND HUMBER
	93.2	-	82.1	73.5	:	70.0	63.8	-	87.1	:	48 EAST MIDLANDS
	:	-	95.9	75.2	-	69.0	:	:	:	:	49 EAST ANGLIA
	83.9	95.2	101.7	80.3	84.9	80.1	88.0	85.7	85.0	78.9	50 SOUTH EAST
	:	:	89.7	75.3	84.5	79.3	74.9	:	99.1	:	51 SOUTH WEST
	87.1	:	74.5	72.4	:	86.9	77.1	72.3	85.0	-	52 WEST MIDLANDS
	:	:	77.8	70.6	78.8	70.0	81.0	:	82.9	:	53 NORTH WEST
	-	-	84.2	65.1	:	61.2	77.9	:	:	:	54 WALES
	:	:	:	84.2	65.0	72.6	:	:	83.6	94.4	55 SCOTLAND
	:	:	94.0	66.6	:	61.0	72.6	:	79.7	:	56 NORTHERN IRELAND
	:	80.1	91.8	69.5	61.2	64.9	48.6	-	82.0	:	57 IRELAND
	111.4	112.3	113.5	96.9	83.8	100.3	84.4	-	98.8	109.8	58 DANMARK
	-	-	-	-	-	-	-	-	-	-	59 OST FOR STORE BAELT
	-	-	-	-	-	-	-	-	-	-	60 VEST FOR STORE BAELT
	43.1	45.4	49.9	34.4	-	40.6	30.2	31.8	51.9	50.9	61 HELLAS
	30.3	38.0	40.5	37.1	-	31.4	33.0	:	36.7	28.9	62 VOREI ELLADA
	:	37.1	52.5	35.7	-	42.9	:	-	37.7	-	63 KENTRIKI ELLADA
	47.8	53.8	53.2	31.6	-	41.7	28.6	:	52.4	49.4	64 ATTIKI
	-	32.0	:	26.3	-	:	:	-	:	:	65 NISIA
	69.0	67.1	78.2	69.3	58.0	63.3	66.4	-	69.6	-	66 ESPANA
	64.6	63.2	72.7	56.2	81.9	53.7	61.3	-	62.5	-	67 NOROESTE
	80.7	72.1	85.0	73.4	108.9	64.5	65.7	-	71.0	-	68 NORESTE
	59.9	74.7	78.7	78.8	52.2	67.4	70.0	-	83.9	-	69 MADRID
	63.0	52.2	73.5	52.0	:	60.7	70.6	-	51.9	-	70 CENTRO
	68.1	69.1	72.8	60.5	78.0	63.7	65.9	-	70.6	-	71 ESTE
	52.7	53.3	77.9	47.8	67.2	57.5	56.4	-	68.7	-	72 SUR
	58.0	53.7	57.1	:	-	49.3	-	-	57.7	-	73 CANARIAS
	29.4	25.4	27.4	23.7	-	31.5	28.9	30.6	33.6	39.3	74 PORTUGAL
	26.9	23.7	23.3	21.8	-	27.3	23.2	26.9	30.3	33.8	75 NORTE
	34.7	30.5	23.9	22.8	-	25.4	27.2	26.4	20.0	23.9	76 CENTRO
	30.5	25.6	34.5	25.9	-	34.9	35.2	35.7	38.7	42.6	77 LISBOA E VALE DO TEJO
	:	:	25.8	19.8	-	23.3	-	-	30.0	:	78 ALENTEJO
	-	-	25.7	22.2	-	-	-	-	24.4	26.9	79 ALGARVE
	-	:	30.2	20.0	-	-	-	-	23.8	26.1	80 ACORES
	:	19.6	32.0	27.2	-	:	:	-	-	-	81 MADEIRA

404

MONTHLY LABOUR COSTS
MANUAL AND NON-MANUAL WORKERS
INDEX : AVERAGE EUR-12 =100 (ECU BASE)
ESTABLISHMENTS OF 10 AND MORE EMPLOYEES

COUT MENSUEL DE LA MAIN D'OEUVRE
OUVRIERS ET EMPLOYES
INDICE : MOYENNE EUR-12=100 (BASE EN ECU)
ETABLISSEMENTS AVEC 10 ET + DE SALARIES

REGIONS	364	37	41/42	411-423	424-428	429	43	431	432	436
* 1 EUR-12	100.0	100.0	100.0	100.0	100.0	100.0	100.0	100.0	100.0	100.0
* 2 BR DEUTSCHLAND	127.2	111.8	124.2	121.3	121.6	145.8	140.5	141.5	147.4	145.9
* 3 SCHLESWIG-HOLSTEIN	:	119.1	107.5	108.7	:	:	134.9	126.8	:	96.8
* 4 HAMBURG	:	119.5	151.7	137.6	128.2	229.9	:	-	-	:
* 5 NIEDERSACHSEN	105.0	112.3	118.4	122.4	111.7	:	142.9	117.8	153.6	146.5
* 6 BREMEN	:	126.7	135.6	131.7	:	:	160.2	-	-	-
* 7 NORDRHEIN-WESTFALEN	113.8	108.8	123.3	120.6	133.4	96.9	146.2	145.8	149.1	166.7
* 8 HESSEN	104.9	107.0	131.7	132.3	119.7	66.5	137.8	:	:	:
* 9 RHEINLAND-PFALZ	:	104.7	136.1	117.0	125.0	150.1	153.8	-	139.6	98.2
* 10 BADEN-WUERTEMBERG	131.5	115.5	128.1	128.4	121.6	99.2	139.5	145.2	147.7	143.1
* 11 BAYERN	135.1	108.2	118.0	114.8	111.4	150.2	133.4	131.1	142.4	148.6
* 12 SAARLAND	-	93.9	112.7	102.6	133.1	-	:	:	:	-
* 13 BERLIN (WEST)	-	108.4	125.1	114.6	123.5	139.7	137.9	141.7	160.8	138.8
* 14 FRANCE	120.1	97.4	109.7	110.6	117.0	:	125.0	138.6	124.6	126.5
* 15 ILE DE FRANCE	132.6	112.2	139.0	142.4	138.2	-	186.2	157.6	215.9	182.3
* 16 BASSIN PARISIEN	96.0	88.5	112.8	113.8	126.3	-	114.2	116.4	113.4	124.3
* 17 NORD-PAS-DE-CALAIS	:	79.7	109.0	112.9	105.5	-	132.1	137.1	125.7	140.7
* 18 EST	85.6	81.3	112.6	109.1	118.6	-	118.7	121.0	120.0	114.7
* 19 OUEST	96.2	94.1	98.5	100.7	114.9	-	108.3	118.6	120.1	111.6
* 20 SUD-OUEST	117.9	89.8	99.7	103.4	96.0	-	131.1	154.7	103.2	115.4
* 21 CENTRE-EST	94.3	113.0	108.7	109.9	114.0	-	124.5	124.3	132.8	119.0
* 22 MEDITERRANEE	119.7	102.6	98.4	98.4	100.8	:	118.3	122.8	134.0	130.6
* 23 ITALIA	86.6	98.7	113.9	120.5	102.3	69.3	124.0	130.8	123.7	124.4
* 24 NORD OVEST	81.4	105.8	121.2	127.6	103.7	70.4	129.9	133.1	129.5	139.1
* 25 LOMBARDIA	122.2	104.5	122.8	126.8	111.9	-	125.6	117.7	128.2	121.1
* 26 NORD EST	77.5	87.4	113.9	120.0	101.0	76.0	114.6	119.6	119.5	115.1
* 27 EMILIA-ROMAGNA	:	99.6	126.4	133.6	105.2	:	119.2	119.5	:	131.3
* 28 CENTRO	:	93.1	113.2	125.5	96.2	72.4	131.8	149.7	98.0	125.3
* 29 LAZIO	97.2	107.8	109.3	111.5	105.3	:	120.3	125.6	:	122.8
* 30 CAMPANIA	67.2	:	88.6	94.7	95.3	58.7	106.1	:	118.9	89.7
* 31 ABRUZZI-MOLISE	-	:	92.9	97.2	92.9	:	84.9	-	:	90.7
* 32 SUD	:	:	98.3	99.5	93.4	:	101.6	:	:	100.0
* 33 SICILIA	-	:	95.4	88.7	97.7	:	83.4	-	86.3	:
* 34 SARDEGNA	-	-	96.0	94.8	91.7	:	122.7	:	:	-
* 35 NEDERLAND	:	97.0	124.4	127.0	120.6	119.4	140.3	152.0	150.8	119.8
* 36 NOORD-NEDERLAND	-	84.5	129.3	135.0	:	:	132.0	-	:	81.8
* 37 OOST-NEDERLAND	:	92.0	109.8	114.8	:	:	136.4	:	155.8	:
* 38 WEST-NEDERLAND	:	105.2	132.3	133.6	129.0	126.6	142.2	-	:	:
* 39 ZUID-NEDERLAND	:	89.4	122.2	124.7	112.5	116.5	143.8	:	149.0	123.2
* 40 BELGIQUE - BELGIE	98.8	101.1	113.9	116.4	101.8	105.2	113.4	112.1	123.8	87.3
* 41 VLAAMS GEHEST	-	101.0	113.4	117.5	101.5	96.2	114.3	121.6	124.9	90.2
* 42 REGION WALLONNE	94.0	103.8	112.2	110.6	102.6	:	108.2	95.8	106.1	67.9
* 43 R.BRUX./ BRUSSELS GE.	:	96.7	122.3	117.6	:	126.8	118.1	-	-	:

404

MONTHLY LABOUR COSTS
MANUAL AND NON-MANUAL WORKERS
INDEX : AVERAGE EUR-12 =100 (ECU BASE)
ESTABLISHMENTS OF 10 AND MORE EMPLOYEES

COUT MENSUEL DE LA MAIN D'OEUVRE
OUVRIERS ET EMPLOYES
INDICE : MOYENNE EUR-12=100 (BASE EN ECU)
ETABLISSEMENTS AVEC 10 ET + DE SALARIES

REGIONS	364	37	41/42	411-423	424-428	429	43	431	432	436
* 44 LUXEMBOURG	-	-	88.5	81.9	90.6	-	-	-	-	-
* 45 UNITED KINGDOM	77.8	87.9	87.8	87.8	84.1	112.5	86.3	90.9	91.8	87.9
* 46 NORTH	:	:	78.1	75.8	:	:	95.9	:	:	:
* 47 YORKSHIRE AND HUMBER	:	:	80.6	84.7	:	-	93.5	90.7	122.0	:
* 48 EAST MIDLANDS	79.5	:	85.9	85.7	74.5	:	79.6	:	:	87.6
* 49 EAST ANGLIA	:	:	103.6	108.7	:	:	:	:	:	-
* 50 SOUTH EAST	78.3	89.5	101.9	105.1	97.9	:	116.1	-	-	:
* 51 SOUTH WEST	81.8	88.8	88.8	86.4	85.1	:	:	-	:	-
* 52 WEST MIDLANDS	77.1	67.9	80.8	71.1	87.8	-	:	-	-	-
* 53 NORTH WEST	73.9	:	84.7	82.4	106.4	:	88.3	103.3	82.1	:
* 54 WALES	:	:	75.7	77.3	:	:	84.8	-	-	:
* 55 SCOTLAND	:	127.2	77.6	67.8	83.1	:	82.0	91.2	:	85.5
* 56 NORTHERN IRELAND	:	:	83.4	74.2	69.0	:	81.7	86.1	90.4	79.5
* 57 IRELAND	:	75.3	103.9	94.6	139.4	121.4	93.2	101.8	109.1	84.5
* 58 DANMARK	:	104.0	116.0	119.7	106.1	93.2	136.5	:	:	141.7
* 59 OST FOR STORE BAELT	-	-	-	-	-	-	-	-	-	-
* 60 VEST FOR STORE BAELT	-	-	-	-	-	-	-	-	-	-
* 61 HELLAS	:	35.6	43.3	42.8	43.3	38.6	54.9	59.3	-	53.0
* 62 VOREI ELLADA	-	:	41.2	41.3	45.7	36.2	54.8	60.3	-	50.1
* 63 KENTRIKI ELLADA	-	:	42.0	43.2	37.5	:	58.4	61.0	-	55.9
* 64 ATTIKI	:	32.3	45.9	44.5	43.9	46.6	53.2	56.8	-	54.9
* 65 NISIA	-	-	47.1	42.7	43.8	-	53.4	56.9	-	:
* 66 ESPANA	-	90.7	74.2	71.4	80.4	85.0	80.2	-	-	76.0
* 67 NOROESTE	-	70.5	68.6	68.7	70.6	75.5	63.8	-	-	63.8
* 68 NORESTE	-	63.8	77.8	76.8	77.1	81.2	87.7	-	-	86.0
* 69 MADRID	-	101.8	91.2	85.0	95.0	117.5	91.0	-	-	60.2
* 70 CENTRO	-	66.0	64.9	66.1	64.8	53.3	67.9	-	-	58.8
* 71 ESTE	-	87.1	77.1	75.3	81.5	80.7	80.9	-	-	78.0
* 72 SUR	-	98.8	70.0	63.1	83.2	93.2	75.6	-	-	63.5
* 73 CANARIAS	-	58.3	71.3	60.7	80.0	71.7	63.7	-	-	-
* 74 PORTUGAL	-	23.5	27.7	27.2	29.8	36.2	27.6	26.4	30.2	29.8
* 75 NORTE	-	22.4	23.8	23.1	29.2	:	28.0	26.4	30.4	29.9
* 76 CENTRO	-	21.6	24.6	24.4	25.4	-	25.8	26.1	24.6	28.8
* 77 LISBOA E VALE DO TEJO	-	26.0	32.4	32.2	32.4	35.9	26.5	25.7	27.9	30.0
* 78 ALENTEJO	-	-	24.2	24.9	24.3	-	29.8	:	-	-
* 79 ALGARVE	-	-	21.4	19.8	30.7	-	:	-	-	:
* 80 ACORES	-	-	24.8	25.1	26.4	35.9	22.8	-	:	-
* 81 MADEIRA	-	-	28.2	23.6	31.8	:	26.3	-	-	-

MONTHLY LABOUR COSTS
MANUAL AND NON-MANUAL WORKERS
INDEX : AVERAGE EUR-12 =100 (ECU BASE)
ESTABLISHMENTS OF 10 AND MORE EMPLOYEES

COUT MENSUEL DE LA MAIN D'OEUVRE
OUVRIERS ET EMPLOYES
INDICE : MOYENNE EUR-12=100 (BASE EN ECU)
ETABLISSEMENTS AVEC 10 ET + DE SALARIES

404

	44	45	451/452	453/454	46	47	471	472	473/474	48	REGIONS
	100.0	100.0	100.0	100.0	100.0	100.0	100.0	100.0	100.0	100.0	1 EUR-12
	118.9	140.2	142.6	140.6	132.8	115.6	128.3	109.9	116.3	115.4	2 BR DEUTSCHLAND
	:	:	:	125.3	137.8	118.3	135.3	115.1	116.7	:	3 SCHLESWIG-HOLSTEIN
	:	173.5	:	157.7	146.0	166.8	-	123.5	163.5	130.3	4 HAMBURG
	122.9	134.6	146.9	135.0	135.8	112.6	121.2	109.8	113.8	122.9	5 NIEDERSACHSEN
	-	135.6	-	133.8	139.5	117.6	-	119.5	115.2	:	6 BREMEN
	127.0	149.0	161.4	147.7	135.6	114.0	131.7	114.2	113.0	116.5	7 NORDRHEIN-WESTFALEN
	125.3	146.6	151.4	143.0	133.6	118.9	:	:	120.4	117.4	8 HESSEN
	107.1	126.6	125.4	126.3	135.5	108.9	120.9	114.2	106.8	119.2	9 RHEINLAND-PFALZ
	120.1	143.2	158.5	140.0	136.3	114.6	132.0	110.5	113.3	117.7	10 BADEN-WUERTTEMBERG
	113.5	135.8	136.5	138.2	122.2	111.5	127.8	101.2	111.2	99.6	11 BAYERN
	:	122.0	-	123.4	140.6	115.1	-	72.8	117.5	121.6	12 SAARLAND
	:	:	:	156.5	128.4	106.9	:	:	111.5	106.8	13 BERLIN (WEST)
	117.1	126.8	126.1	128.2	105.6	107.7	116.4	103.2	109.3	100.1	14 FRANCE
	137.2	173.2	190.6	174.9	134.1	126.1	149.5	119.3	123.4	105.9	15 ILE DE FRANCE
	115.8	121.0	129.4	122.2	103.3	93.2	115.0	105.0	85.8	97.6	16 BASSIN PARISIEN
	102.9	111.1	98.7	112.7	101.2	102.2	118.2	102.2	100.8	92.3	17 NORD-PAS-DE-CALAIS
	120.3	128.0	136.5	125.7	103.2	102.1	105.4	100.9	104.4	96.6	18 EST
	97.6	114.6	122.2	109.9	102.2	96.1	116.2	96.4	95.7	92.1	19 OUEST
	107.8	110.3	116.7	106.3	99.6	101.8	117.8	92.7	98.5	98.7	20 SUD-OUEST
	113.6	124.7	130.3	123.7	108.0	108.8	113.0	97.1	115.9	105.9	21 CENTRE-EST
	101.1	139.5	143.3	140.2	115.1	106.8	108.4	97.6	110.3	99.0	22 MEDITERRANEE
	115.1	122.8	120.4	125.1	104.7	107.5	103.9	99.9	112.9	108.3	23 ITALIA
	122.7	144.0	122.6	148.7	113.0	105.2	105.3	104.2	106.8	116.7	24 NORD OVEST
	125.4	129.9	130.0	130.6	114.4	115.7	107.6	108.0	121.8	115.2	25 LOMBARDIA
	116.3	119.0	124.9	117.8	101.8	101.7	103.3	87.7	107.9	94.8	26 NORD EST
	111.1	133.4	125.4	139.9	112.6	100.8	103.0	101.5	100.0	99.8	27 EMILIA-ROMAGNA
	120.3	122.2	122.6	122.9	100.7	95.4	103.4	91.1	102.0	96.7	28 CENTRO
	:	125.2	107.9	129.0	95.0	121.2	103.3	105.1	125.3	103.4	29 LAZIO
	97.8	89.2	88.9	89.8	87.7	85.8	76.6	93.1	86.6	84.9	30 CAMPANIA
	82.2	98.9	92.1	101.2	78.3	94.7	:	:	71.4	75.0	31 ABRUZZI-MOLISE
	:	83.1	97.6	78.7	89.9	97.5	:	79.4	88.5	101.7	32 SUD
	:	83.3	83.4	84.9	70.9	105.2	:	96.5	113.2	102.5	33 SICILIA
	-	:	-	:	77.0	110.4	:	74.3	138.9	93.3	34 SARDEGNA
	109.2	120.0	138.3	114.9	112.4	106.3	119.6	113.0	102.5	108.5	35 NEDERLAND
	:	141.7	-	144.3	107.7	105.0	120.1	111.5	99.4	104.8	36 NOORD-NEDERLAND
	118.0	113.0	132.6	113.2	109.5	104.8	119.6	116.8	98.6	112.3	37 OOST-NEDERLAND
	:	118.6	-	119.6	117.4	109.4	:	112.6	106.1	103.9	38 WEST-NEDERLAND
	108.6	121.9	138.8	109.0	112.2	102.3	:	110.2	97.0	107.9	39 ZUID-NEDERLAND
	114.2	105.6	118.8	105.8	110.8	106.5	122.5	109.7	103.0	109.4	40 BELGIQUE - BELGIE
	117.4	103.3	119.1	103.4	112.8	103.6	120.0	104.5	100.6	106.6	41 VLAAMS GEWEST
	123.4	99.4	-	93.5	95.6	108.4	125.1	108.2	102.1	115.2	42 REGION WALLONNE
	86.9	142.2	:	146.6	115.5	114.3	:	125.0	111.0	165.3	43 R.BRUX./ BRUSSELS GE.

MONTHLY LABOUR COSTS
 MANUAL AND NON-MANUAL WORKERS
 INDEX : AVERAGE EUR-12 =100 (ECU BASE)
 ESTABLISHMENTS OF 10 AND MORE EMPLOYEES

COUT MENSUEL DE LA MAIN D'OEUVRE
 OUVRIERS ET EMPLOYES
 INDICE : MOYENNE EUR-12=100 (BASE EN ECU)
 ETABLISSEMENTS AVEC 10 ET + DE SALARIES

404

	44	45	451/452	453/454	46	47	471	472	473/474	48	REGIONS
	-	174.2	-	70.4	88.3	99.8	-	-	-	126.8	* 44 LUXEMBOURG
	92.8	83.7	102.1	78.3	99.8	91.6	90.2	84.8	91.7	80.2	* 45 UNITED KINGDOM
	-	72.3	:	66.5	85.3	87.9	:	109.0	78.6	89.8	* 46 NORTH
	:	75.7	:	74.1	106.8	73.2	:	79.9	70.7	83.4	* 47 YORKSHIRE AND HUMBER
	:	92.7	114.9	76.0	103.0	75.7	:	83.1	73.2	70.6	* 48 EAST MIDLANDS
	:	95.5	:	:	84.1	85.8	:	90.7	83.8	79.3	* 49 EAST ANGLIA
	:	103.6	:	103.4	106.4	103.7	90.8	84.8	103.7	78.8	* 50 SOUTH EAST
	:	90.1	96.6	79.0	91.1	82.9	:	96.9	78.7	86.5	* 51 SOUTH WEST
	:	92.5	-	94.9	88.1	68.6	:	:	66.6	82.5	* 52 WEST MIDLANDS
	:	80.0	-	75.5	86.2	85.3	91.1	81.4	86.2	79.2	* 53 NORTH WEST
	-	70.1	-	71.4	:	74.1	:	:	:	69.8	* 54 WALES
	:	78.5	:	79.2	100.4	84.8	84.3	82.6	85.6	80.9	* 55 SCOTLAND
	99.9	70.5	:	69.8	74.6	68.9	:	77.2	66.6	77.8	* 56 NORTHERN IRELAND
	73.6	75.9	-	75.4	82.4	92.6	-	94.3	92.2	80.9	* 57 IRELAND
	134.7	139.5	158.2	134.8	120.1	122.2	106.4	116.7	122.7	107.4	* 58 DANMARK
	-	-	-	-	-	-	-	-	-	-	* 59 OST FOR STORE BAELT
	-	-	-	-	-	-	-	-	-	-	* 60 VEST FOR STORE BAELT
	53.0	48.7	55.1	48.5	43.1	39.2	42.6	40.6	39.1	39.8	* 61 HELLAS
	45.2	46.5	45.4	47.2	40.3	41.4	43.6	45.4	40.2	41.8	* 62 VOREI ELLADA
	61.7	48.6	47.1	49.5	52.3	38.9	:	44.8	30.8	52.5	* 63 KENTRIKI ELLADA
	51.4	53.0	57.9	51.5	41.6	38.8	38.1	38.3	39.3	36.7	* 64 ATTIKI
	58.0	47.2	49.8	47.6	36.4	29.1	-	:	28.8	43.1	* 65 NISIA
	80.2	82.0	70.9	85.9	56.1	69.7	72.9	-	66.8	77.9	* 66 ESPANA
	73.4	62.0	77.7	63.0	56.9	69.2	87.5	-	61.9	87.4	* 67 NOROESTE
	98.4	76.5	71.6	80.3	67.6	73.4	78.4	-	67.9	81.5	* 68 NORESTE
	87.9	102.9	78.4	105.4	62.7	70.4	72.1	-	67.9	67.9	* 69 MADRID
	57.9	59.5	66.1	58.3	50.5	67.0	81.0	-	53.5	96.6	* 70 CENTRO
	81.5	88.8	72.1	95.0	56.3	69.6	68.2	-	69.1	72.7	* 71 ESTE
	63.4	66.8	62.3	68.3	46.8	63.1	72.9	-	55.8	65.0	* 72 SUR
	38.6	79.7	-	81.1	49.2	61.8	64.6	-	59.2	55.4	* 73 CANARIAS
	28.3	29.5	30.3	29.6	22.4	30.4	38.8	25.7	26.8	25.8	* 74 PORTUGAL
	26.8	29.2	30.5	28.7	20.4	25.4	32.4	19.3	24.4	24.8	* 75 NORTE
	29.9	28.4	28.2	28.9	22.3	38.2	48.0	29.4	17.3	24.7	* 76 CENTRO
	29.8	32.1	28.4	33.0	26.8	31.0	34.3	30.3	29.6	28.5	* 77 LISBOA E VALE DO TEJO
	21.1	34.4	:	35.5	23.6	38.6	:	-	19.9	19.7	* 78 ALENTEJO
	-	:	-	:	22.0	22.7	-	-	21.8	:	* 79 ALGARVE
	-	-	-	-	22.6	19.8	-	-	19.0	:	* 80 ACORES
	-	-	-	-	22.6	30.4	-	-	29.2	26.3	* 81 MADEIRA

404

MONTHLY LABOUR COSTS
 MANUAL AND NON-MANUAL WORKERS
 INDEX : AVERAGE EUR-12 =100 (ECU BASE)
 ESTABLISHMENTS OF 10 AND MORE EMPLOYEES

COUT MENSUEL DE LA MAIN D'OEUVRE
 OUVRIERS ET EMPLOYES
 INDICE : MOYENNE EUR-12=100 (BASE EN ECU)
 ETABLISSEMENTS AVEC 10 ET + DE SALARIES

REGIONS	481	483	49	50	500-502
* 1 EUR-12	100.0	100.0	100.0	100.0	100.0
* 2 BR DEUTSCHLAND	118.6	114.9	118.4	122.5	123.2
* 3 SCHLESWIG-HOLSTEIN	100.9	:	134.2	116.6	117.7
* 4 HAMBURG	124.1	124.3	143.5	137.1	138.1
* 5 NIEDERSACHSEN	120.8	123.0	130.2	120.4	122.9
* 6 BREMEN	-	:	:	130.7	127.1
* 7 NORDRHEIN-WESTFALEN	120.0	118.4	118.8	127.4	130.2
* 8 HESSEN	117.6	114.6	119.1	122.3	121.9
* 9 RHEINLAND-PFALZ	116.4	120.1	:	119.6	120.3
* 10 BADEN-WUERTTEMBERG	126.2	115.9	123.8	118.8	116.8
* 11 BAYERN	100.9	102.4	105.7	119.5	120.9
* 12 SAARLAND	115.0	115.3	:	118.9	118.6
* 13 BERLIN (WEST)	99.0	111.4	114.9	130.1	130.5
* 14 FRANCE	99.3	99.2	111.7	107.1	108.5
* 15 ILE DE FRANCE	114.6	104.4	124.1	120.8	125.4
* 16 BASSIN PARISIEN	92.7	99.6	98.9	98.1	99.9
* 17 NORD-PAS-DE-CALAIS	111.3	86.6	91.9	96.8	100.3
* 18 EST	96.5	97.8	97.6	103.9	99.5
* 19 OUEST	90.1	92.6	104.6	93.8	93.8
* 20 SUD-OUEST	84.5	105.0	94.0	95.3	97.3
* 21 CENTRE-EST	106.0	100.7	118.6	104.7	106.8
* 22 MEDITERRANEE	83.5	106.5	114.5	98.4	98.9
* 23 ITALIA	105.4	109.6	103.2	113.1	113.2
* 24 NORD OVEST	112.8	115.0	113.9	120.9	120.3
* 25 LOMBARDIA	110.2	118.8	106.8	126.9	125.4
* 26 NORD EST	89.0	97.5	89.9	113.7	115.7
* 27 EMILIA-ROMAGNA	92.0	104.1	106.1	117.2	119.1
* 28 CENTRO	88.1	101.8	101.0	108.5	108.2
* 29 LAZIO	100.6	100.0	105.0	127.4	129.2
* 30 CAMPANIA	87.2	82.0	92.4	109.1	112.7
* 31 ABRUZZI-MOLISE	71.2	76.3	-	90.1	90.4
* 32 SUD	101.3	90.7	-	89.2	85.6
* 33 SICILIA	:	107.6	:	90.0	86.6
* 34 SARDEGNA	:	100.6	-	97.2	93.4
* 35 NEDERLAND	107.8	111.2	111.3	116.4	123.5
* 36 NOORD-NEDERLAND	:	108.6	118.9	107.9	112.4
* 37 OOST-NEDERLAND	:	115.8	100.6	112.7	118.3
* 38 WEST-NEDERLAND	:	105.9	121.8	121.1	130.1
* 39 ZUID-NEDERLAND	110.2	110.4	103.9	112.5	118.9
* 40 BELGIQUE - BELGIE	108.8	111.5	78.3	101.5	100.7
* 41 VLAAMS GEMEST	100.5	110.8	76.6	101.1	99.5
* 42 REGION WALLONNE	120.6	111.3	95.1	94.4	94.2
* 43 R.BRUX./ BRUSSELS GE.	:	179.3	114.2	115.6	116.8

404

MONTHLY LABOUR COSTS
 MANUAL AND NON-MANUAL WORKERS
 INDEX : AVERAGE EUR-12 =100 (ECU BASE)
 ESTABLISHMENTS OF 10 AND MORE EMPLOYEES

COUT MENSUEL DE LA MAIN D'OEUVRE
 OUVRIERS ET EMPLOYES
 INDICE : MOYENNE EUR-12=100 (BASE EN ECU)
 ETABLISSEMENTS AVEC 10 ET + DE SALARIES

REGIONS	481	483	49	50	500-502
44 LUXEMBOURG	-	-	-	80.1	79.0
45 UNITED KINGDOM	82.0	79.5	91.5	92.9	93.4
46 NORTH	:	84.8	:	-	-
47 YORKSHIRE AND HUMBER	:	:	:	-	-
48 EAST MIDLANDS	:	73.1	:	-	-
49 EAST ANGLIA	:	78.6	:	-	-
50 SOUTH EAST	71.9	82.6	107.3	-	-
51 SOUTH WEST	88.9	84.8	:	-	-
52 WEST MIDLANDS	93.1	72.2	76.5	-	-
53 NORTH WEST	66.9	86.0	81.6	-	-
54 WALES	64.5	72.8	88.5	-	-
55 SCOTLAND	:	71.6	:	-	-
56 NORTHERN IRELAND	:	69.2	56.7	73.3	73.7
57 IRELAND	89.3	78.5	83.4	93.1	-
58 DANMARK	98.7	112.5	124.1	130.0	129.6
59 OST FOR STORE BAELT	-	-	-	-	-
60 VEST FOR STORE BAELT	-	-	-	-	-
61 HELLAS	55.3	38.2	37.3	-	-
62 VOREI ELLADA	59.0	35.7	37.2	-	-
63 KENTRIKI ELLADA	:	43.8	44.2	-	-
64 ATTIKI	35.8	38.1	36.1	-	-
65 NISIA	-	45.0	-	-	-
66 ESPANA	78.4	72.9	70.1	64.6	64.5
67 NOROESTE	90.7	62.8	53.8	60.2	62.1
68 NORESTE	78.7	73.5	86.4	75.4	74.0
69 MADRID	64.0	70.0	83.1	78.1	79.3
70 CENTRO	91.9	60.3	67.1	54.3	54.1
71 ESTE	69.6	74.6	64.1	61.8	61.7
72 SUR	68.0	48.7	54.9	60.6	62.4
73 CANARIAS	57.7	54.5	49.1	53.6	53.7
74 PORTUGAL	28.0	25.5	24.2	24.2	24.2
75 NORTE	26.5	22.8	21.9	23.4	23.5
76 CENTRO	22.4	26.4	27.5	20.3	20.8
77 LISBOA E VALE DO TEJO	34.6	27.4	29.0	26.6	26.8
78 ALENTEJO	-	20.6	-	20.1	18.7
79 ALGARVE	:	26.6	:	21.4	21.2
80 ACORES	:	:	-	24.5	23.0
81 MADEIRA	-	:	-	22.8	22.4

409

HOURLY LABOUR COSTS
MANUAL AND NON-MANUAL WORKERS
IN NATIONAL CURRENCY
ESTABLISHMENTS OF 10 AND MORE EMPLOYEES

COUT HORAIRE DE LA MAIN D'OEUVRE
OUVRIERS ET EMPLOYES
EN MONNAIE NATIONALE
ETABLISSEMENTS AVEC 10 ET + DE SALARIES

REGIONS	1 - 5	1 - 5 (EXC.) 16+17)	11, 13 21, 23	12, 14, 15* 22, 24 - 26, 3, 4*	1	11	111.1	111.1a	111.1b	12
1 EUR-12	:	:	:	:	:	:	:	:	:	:
2 BR DEUTSCHLAND	37.88	37.56	48.33	37.99	50.91	51.22	51.77	50.35	53.30	-
3 SCHLESWIG-HOLSTEIN	35.39	34.91	34.87	35.43	50.16	-	-	-	-	-
4 HAMBURG	44.02	43.42	43.24	44.82	63.43	-	-	-	-	-
5 NIEDERSACHSEN	36.98	36.62	43.14	37.23	48.94	-	-	-	-	-
6 BREMEN	38.19	37.47	:	38.02	:	-	-	-	-	-
7 NORDRHEIN-WESTFALEN	39.21	38.76	51.07	38.54	51.62	51.53	:	:	:	-
8 HESSEN	38.18	38.10	39.75	39.10	49.59	:	-	-	-	-
9 RHEINLAND-PFALZ	37.24	36.99	41.59	37.62	45.70	-	-	-	-	-
10 BADEN-WUERTEMBERG	38.11	37.89	33.84	38.69	48.61	-	-	-	-	-
11 BAYERN	35.93	35.71	32.71	36.22	49.41	-	-	-	-	-
12 SAARLAND	37.35	37.07	50.96	35.39	51.15	51.30	51.30	:	:	-
13 BERLIN (WEST)	37.67	37.21	:	37.81	:	-	-	-	-	-
14 FRANCE	107.43	105.18	134.23	107.02	164.43	121.09	121.09	126.80	116.30	-
15 ILE DE FRANCE	136.96	131.81	220.40	140.82	177.93	-	-	-	-	-
16 BASSIN PARISIEN	95.24	95.15	96.24	96.30	147.30	-	-	-	-	-
17 NORD-PAS-DE-CALAIS	96.54	96.36	126.79	96.79	130.74	:	:	:	:	-
18 EST	97.59	97.26	121.80	96.91	123.62	:	:	:	:	-
19 OUEST	88.96	88.88	98.54	90.10	122.86	123.21	123.21	:	:	-
20 SUD-OUEST	99.58	99.37	189.24	99.45	187.93	:	:	:	:	-
21 CENTRE-EST	100.81	100.71	110.65	102.00	130.30	:	:	:	:	-
22 MEDITERRANEE	105.59	105.29	93.80	110.95	147.23	-	-	-	-	-
23 ITALIA	21896	21065	20918	21082	-	:	-	-	-	25057
24 NORD OVEST	23335	22912	20960	22958	-	-	-	-	-	:
25 LOMBARDIA	22784	22248	22641	22219	-	-	-	-	-	:
26 NORD EST	20206	19629	19863	19539	-	-	-	-	-	:
27 EMILIA-ROMAGNA	21760	21334	23794	21204	-	-	-	-	-	:
28 CENTRO	20764	19532	21948	19450	-	-	-	-	-	:
29 LAZIO	23334	22084	21956	21919	-	-	-	-	-	:
30 CAMPANIA	20465	18464	14641	18366	-	-	-	-	-	:
31 ABRUZZI-MOLISE	17815	16459	19663	16366	-	-	-	-	-	:
32 SUD	20539	18771	19335	19161	-	-	-	-	-	:
33 SICILIA	22014	19078	20530	19412	-	-	-	-	-	:
34 SARDEGNA	21057	19706	19640	19965	-	:	-	-	-	:
35 NEDERLAND	38.22	38.08	53.45	38.36	45.45	-	-	-	-	-
36 NOORD-NEDERLAND	37.38	37.10	54.74	36.02	49.01	-	-	-	-	-
37 OOST-NEDERLAND	35.53	35.26	49.78	35.06	41.28	-	-	-	-	-
38 WEST-NEDERLAND	40.34	40.31	55.98	41.24	46.45	-	-	-	-	-
39 ZUID-NEDERLAND	37.38	37.26	35.87	37.57	41.99	-	-	-	-	-
40 BELGIQUE - BELGIE	737	670	962	676	:	:	:	-	-	788
41 VLAAMS GENEST	649	649	585	658	-	-	-	-	-	:
42 REGION WALLONNE	651	653	658	664	-	-	-	-	-	:
43 R.BRUX./ BRUSSELS GE.	982	798	:	792	-	-	-	-	-	:

409

HOURLY LABOUR COSTS
MANUAL AND NON-MANUAL WORKERS
IN NATIONAL CURRENCY
ESTABLISHMENTS OF 10 AND MORE EMPLOYEES

COUT HORAIRE DE LA MAIN D'OEUVRE
OUVRIERS ET EMPLOYES
EN MONNAIE NATIONALE
ETABLISSEMENTS AVEC 10 ET + DE SALARIES

REGIONS	1 - 5	1 - 5 (EXC.) 16+17)	11, 13 21, 23	12, 14, 15 22, 24 26, 3, 4	1	11	111.1	111.1a	111.1b	12
* 44 LUXEMBOURG	* 591	* 586	* -	* 634	* 805	* -	* -	* -	* -	* -
* 45 UNITED KINGDOM	* 7.22	* 7.12	* 10.19	* 7.08	* 9.77	* -	* :	* :	* -	* :
* 46 NORTH	* 7.40	* 7.40	* :	* 7.39	* -	* -	* -	* -	* -	* -
* 47 YORKSHIRE AND HUMBER	* 6.34	* 6.34	* :	* 6.34	* -	* -	* -	* -	* -	* -
* 48 EAST MIDLANDS	* 6.14	* 6.14	* 7.58	* 6.13	* -	* -	* -	* -	* -	* -
* 49 EAST ANGLIA	* 6.97	* 6.97	* :	* 6.97	* -	* -	* -	* -	* -	* -
* 50 SOUTH EAST	* 7.98	* 7.98	* 7.09	* 7.99	* -	* -	* -	* -	* -	* -
* 51 SOUTH WEST	* 7.29	* 7.29	* 8.33	* 7.24	* -	* -	* -	* -	* -	* -
* 52 WEST MIDLANDS	* 7.53	* 7.53	* -	* 7.53	* -	* -	* -	* -	* -	* -
* 53 NORTH WEST	* 7.04	* 7.04	* :	* 7.05	* -	* -	* -	* -	* -	* -
* 54 WALES	* 6.98	* 6.98	* :	* 6.99	* -	* -	* -	* -	* -	* -
* 55 SCOTLAND	* 6.85	* 6.85	* :	* 6.85	* -	* -	* -	* -	* -	* -
* 56 NORTHERN IRELAND	* 5.87	* 5.69	* 4.51	* 5.75	* 8.74	* -	* -	* -	* -	* -
* 57 IRELAND	* 8.24	* 8.01	* 10.78	* 7.88	* 11.57	* :	* -	* -	* -	* -
* 58 DANMARK	* 123.30	* 122.89	* 137.38	* 120.86	* -	* -	* -	* -	* -	* -
* 59 OST FOR STORE BAELT	* -	* -	* -	* -	* -	* -	* -	* -	* -	* -
* 60 VEST FOR STORE BAELT	* -	* -	* -	* -	* -	* -	* -	* -	* -	* -
* 61 HELLAS	* 896	* 876	* 1132	* 858	* 1249	* :	* -	* -	* -	* -
* 62 VOREI ELLADA	* 832	* 817	* 1314	* 771	* 1328	* :	* -	* -	* -	* -
* 63 KENTRIKI ELLADA	* 955	* 921	* 988	* 908	* 1398	* -	* -	* -	* -	* -
* 64 ATTIKI	* 919	* 907	* 1088	* 905	* 1167	* :	* -	* -	* -	* -
* 65 NISIA	* 928	* 856	* 814	* 861	* 1129	* -	* -	* -	* -	* -
* 66 ESPANA	* 1256	* 1232	* 1746	* 1261	* 2030	* 1849	* -	* -	* -	* -
* 67 NOROESTE	* 1277	* 1239	* 1759	* 1226	* 2016	* 1889	* -	* -	* -	* -
* 68 NORESTE	* 1410	* 1385	* 1810	* 1402	* 2343	* 2060	* -	* -	* -	* -
* 69 MADRID	* 1458	* 1441	* 2255	* 1485	* 2310	* :	* -	* -	* -	* -
* 70 CENTRO	* 1134	* 1090	* 1619	* 1112	* 1962	* 1730	* -	* -	* -	* -
* 71 ESTE	* 1197	* 1178	* 1720	* 1197	* 2034	* 2109	* -	* -	* -	* -
* 72 SUR	* 1116	* 1095	* 1660	* 1122	* 1772	* 1629	* -	* -	* -	* -
* 73 CANARIAS	* 994	* 956	* 1259	* 1106	* 1582	* -	* -	* -	* -	* -
* 74 PORTUGAL	* 507	* 488	* 536	* 496	* 1034	* :	* -	* -	* -	* -
* 75 NORTE	* 414	* 414	* 498	* 411	* 695	* :	* -	* -	* -	* -
* 76 CENTRO	* 457	* 457	* 496	* 470	* 494	* -	* -	* -	* -	* -
* 77 LISBOA E VALE DO TEJO	* 665	* 619	* 562	* 653	* 1175	* -	* -	* -	* -	* -
* 78 ALENTEJO	* 560	* 567	* 585	* 597	* 980	* -	* -	* -	* -	* -
* 79 ALGARVE	* 434	* 435	* 540	* 447	* 416	* -	* -	* -	* -	* -
* 80 ACORES	* 462	* 433	* :	* 420	* 771	* -	* -	* -	* -	* -
* 81 MADEIRA	* 493	* 443	* 466	* 457	* 778	* -	* -	* -	* -	* 0

HOURLY LABOUR COSTS
MANUAL AND NON-MANUAL WORKERS
IN NATIONAL CURRENCY
ESTABLISHMENTS OF 10 AND MORE EMPLOYEES

COUT HORAIRE DE LA MAIN D'OEUVRE
OUVRIERS ET EMPLOYES
EN MONNAIE NATIONALE
ETABLISSEMENTS AVEC 10 ET + DE SALARIES

409

	13	14	15	16	17	21	211	211a	211b	22	REGIONS
	:	:	:	:	:	:	:	:	:	:	1 EUR-12
	57.08	63.00	47.52	50.21	36.76	41.60	:	:	-	40.77	2 BR DEUTSCHLAND
	:	63.13	-	48.75	:	-	-	-	-	:	3 SCHLESWIG-HOLSTEIN
	:	73.53	-	:	:	-	-	-	-	43.65	4 HAMBURG
	57.14	48.27	:	49.65	35.53	:	:	:	-	43.31	5 NIEDERSACHSEN
	-	:	-	:	-	-	-	-	-	37.83	6 BREMEN
	:	:	:	52.19	36.30	:	:	:	-	41.41	7 NORDRHEIN-WESTFALEN
	-	:	:	48.61	:	-	-	-	-	38.19	8 HESSEN
	:	:	:	:	:	-	-	-	-	36.89	9 RHEINLAND-PFALZ
	:	52.44	-	49.11	35.70	-	-	-	-	41.20	10 BADEN-WUERTEMBERG
	:	61.03	:	48.43	32.44	-	-	-	-	35.96	11 BAYERN
	-	:	-	:	:	-	-	-	-	38.63	12 SAARLAND
	-	:	-	:	:	-	-	-	-	38.14	13 BERLIN (WEST)
	259.95	164.24	147.95	175.80	126.73	130.34	133.05	135.06	128.61	120.64	14 FRANCE
	301.24	170.08	200.84	177.57	144.37	:	-	-	-	152.15	15 ILE DE FRANCE
	:	174.93	:	128.72	112.74	:	:	:	:	109.48	16 BASSIN PARISIEN
	-	149.86	-	:	132.88	:	-	-	-	121.92	17 NORD-PAS-DE-CALAIS
	-	169.33	-	156.85	115.18	134.53	134.53	135.64	132.03	127.77	18 EST
	:	132.44	159.94	120.14	101.01	85.21	85.21	:	:	108.24	19 OUEST
	243.16	126.86	138.74	117.62	122.67	136.82	-	-	-	116.47	20 SUD-OUEST
	-	144.54	137.93	157.75	105.19	-	-	-	-	112.44	21 CENTRE-EST
	-	183.66	152.01	113.49	124.27	119.00	-	-	-	126.40	22 MEDITERRANEE
	26200	26961	-	29632	26756	24643	:	-	-	23649	23 ITALIA
	-	29673	-	29300	25285	-	-	-	-	26140	24 NORD OVEST
	:	28397	-	29087	24789	-	-	-	-	23473	25 LOMBARDIA
	-	:	-	27792	24501	:	-	-	-	22636	26 NORD EST
	27570	26025	-	29350	23772	-	-	-	-	21108	27 EMILIA-ROMAGNA
	:	:	-	30608	23566	22312	:	-	-	23107	28 CENTRO
	:	33561	-	30443	:	:	-	-	-	21800	29 LAZIO
	-	:	-	30780	44005	-	-	-	-	24538	30 CAMPANIA
	25110	-	-	29474	:	-	-	-	-	16306	31 ABRUZZI-MOLISE
	-	23405	-	30121	:	:	-	-	-	23106	32 SUD
	:	22257	-	29526	26241	-	-	-	-	16834	33 SICILIA
	-	:	-	28862	-	24143	-	-	-	21393	34 SARDEGNA
	56.22	56.84	-	42.76	40.08	-	-	-	-	45.33	35 NEDERLAND
	:	:	-	42.63	39.90	-	-	-	-	38.37	36 NOORD-NEDERLAND
	:	-	-	42.17	40.09	-	-	-	-	39.36	37 OOST-NEDERLAND
	:	:	-	42.91	40.19	-	-	-	-	:	38 WEST-NEDERLAND
	-	-	-	43.23	39.59	-	-	-	-	:	39 ZUID-NEDERLAND
	-	1210	913	:	583	:	:	-	-	849	40 BELGIQUE - BELGIE
	-	1244	:	-	:	:	:	-	-	827	41 VLAAMS GEWEST
	-	:	-	-	:	-	-	-	-	770	42 REGION WALLONNE
	-	:	1332	-	-	-	-	-	-	875	43 R.BRUX./ BRUSSELS GE.

HOURLY LABOUR COSTS
MANUAL AND NON-MANUAL WORKERS
IN NATIONAL CURRENCY
ESTABLISHMENTS OF 10 AND MORE EMPLOYEES

COUT HORAIRE DE LA MAIN D'OEUVRE
OUVRIERS ET EMPLOYES
EN MONNAIE NATIONALE
ETABLISSEMENTS AVEC 10 ET + DE SALARIES

	13	14	15	16	17	21	211	211a	211b	22	REGIONS
	-	-	-	-	-	-	-	-	-	711	44 LUXEMBOURG
	11.16	13.33	:	8.94	9.57	8.51	-	-	-	8.35	45 UNITED KINGDOM
	-	-	-	-	-	-	-	-	-	9.62	46 NORTH
	-	-	-	-	-	-	-	-	-	9.10	47 YORKSHIRE AND HUMBER
	-	-	-	-	-	-	-	-	-	7.71	48 EAST MIDLANDS
	-	-	-	-	-	-	-	-	-	-	49 EAST ANGLIA
	-	-	-	-	-	-	-	-	-	7.64	50 SOUTH EAST
	-	-	-	-	-	-	-	-	-	:	51 SOUTH WEST
	-	-	-	-	-	-	-	-	-	6.67	52 WEST MIDLANDS
	-	-	-	-	-	-	-	-	-	7.93	53 NORTH WEST
	-	-	-	-	-	-	-	-	-	9.36	54 WALES
	-	-	-	-	-	-	-	-	-	8.01	55 SCOTLAND
	-	:	-	:	:	:	-	-	-	5.27	56 NORTHERN IRELAND
	-	-	-	11.65	-	:	-	-	-	8.51	57 IRELAND
	:	118.94	-	140.26	-	-	-	-	-	119.52	58 DANMARK
	-	-	-	-	-	-	-	-	-	-	59 OST FOR STORE BAELT
	-	-	-	-	-	-	-	-	-	-	60 VEST FOR STORE BAELT
	:	1258	-	1200	1044	1029	-	-	-	1272	61 HELLAS
	:	1337	-	1149	941	:	-	-	-	1182	62 VOREI ELLADA
	-	1259	-	1486	857	1027	-	-	-	1455	63 KENTRIKI ELLADA
	:	1253	-	1096	1126	992	-	-	-	1075	64 ATTIKI
	-	786	-	1153	1001	-	-	-	-	:	65 NISIA
	2348	-	-	2188	1709	1588	-	-	-	1641	66 ESPANA
	2566	-	-	2331	1698	1887	-	-	-	1672	67 NOROESTE
	2500	-	-	2445	2046	1606	-	-	-	1785	68 NORESTE
	2536	-	-	2166	2390	2064	-	-	-	1635	69 MADRID
	1745	-	-	2469	1860	1392	-	-	-	1293	70 CENTRO
	2155	-	-	2200	1477	2306	-	-	-	1435	71 ESTE
	2355	-	-	1659	1630	1524	-	-	-	1577	72 SUR
	1451	-	-	1665	1512	-	-	-	-	985	73 CANARIAS
	-	1494	748	1277	473	714	:	-	-	779	74 PORTUGAL
	-	1552	-	623	444	-	-	-	-	686	75 NORTE
	-	-	748	-	436	-	-	-	-	598	76 CENTRO
	-	1436	-	:	533	1288	-	-	-	878	77 LISBOA E VALE DO TEJO
	-	1592	-	-	385	:	:	-	-	:	78 ALENTEJO
	-	-	-	-	416	-	-	-	-	-	79 ALGARVE
	-	-	-	1015	396	-	-	-	-	-	80 ACORES
	-	-	-	856	388	-	-	-	-	:	81 MADEIRA

409

HOURLY LABOUR COSTS
MANUAL AND NON-MANUAL WORKERS
IN NATIONAL CURRENCY
ESTABLISHMENTS OF 10 AND MORE EMPLOYEES

COUT HORAIRE DE LA MAIN D'OEUVRE
OUVRIERS ET EMPLOYES
EN MONNAIE NATIONALE
ETABLISSEMENTS AVEC 10 ET + DE SALARIES

REGIONS	221	224	23	24	247	248	25	26	3	31
1 EUR-12	:	:	:	:	:	:	:	:	:	:
2 BR DEUTSCHLAND	43.18	39.21	35.81	33.41	34.37	30.66	47.10	45.13	39.97	34.25
3 SCHLESWIG-HOLSTEIN	-	:	29.25	33.37	33.07	30.14	42.48	:	37.40	33.31
4 HAMBURG	:	:	:	35.81	:	-	41.59	:	44.22	36.11
5 NIEDERSACHSEN	49.42	38.99	34.34	32.88	33.89	32.78	40.71	:	40.83	33.97
6 BREMEN	:	-	:	31.52	:	:	34.98	-	41.30	31.62
7 NORDRHEIN-WESTFALEN	43.91	38.78	:	37.21	37.20	39.95	50.81	:	38.72	35.16
8 HESSEN	:	38.90	39.86	34.49	30.30	37.35	46.45	:	40.31	33.41
9 RHEINLAND-PFALZ	37.47	38.72	41.59	34.42	39.49	29.92	53.37	-	35.55	31.57
10 BADEN-WUERTEMBERG	:	40.61	33.74	35.06	35.11	32.44	42.45	43.20	41.18	34.93
11 BAYERN	35.35	37.96	29.81	29.33	28.89	26.75	39.72	41.98	40.38	31.94
12 SAARLAND	:	-	29.53	32.25	29.42	32.71	40.74	-	36.34	35.34
13 BERLIN (WEST)	:	37.55	:	33.98	:	:	46.61	:	40.12	34.03
14 FRANCE	136.03	120.83	105.71	104.40	109.26	90.89	142.09	132.19	112.04	97.11
15 ILE DE FRANCE	169.91	154.76	118.73	130.38	148.95	120.46	168.91	155.13	144.88	122.46
16 BASSIN PARISIEN	123.19	105.85	94.43	97.44	105.21	81.15	120.31	:	96.87	89.91
17 NORD-PAS-DE-CALAIS	134.23	117.77	91.75	93.83	95.31	84.19	127.96	122.62	95.74	90.31
18 EST	157.06	106.89	129.89	92.35	89.56	77.24	135.24	116.82	95.74	94.84
19 OUEST	125.67	114.02	96.93	93.21	100.09	77.34	107.93	-	98.46	90.91
20 SUD-OUEST	110.92	125.84	99.70	90.13	124.18	80.67	117.30	:	113.13	95.70
21 CENTRE-EST	115.10	116.22	77.33	109.19	120.33	97.44	132.01	142.56	102.68	96.29
22 MEDITERRANEE	127.08	140.69	88.02	109.20	117.68	136.15	134.41	:	127.27	99.46
23 ITALIA	24522	22379	20011	19655	21093	20024	25094	22272	21740	20994
24 NORD OVEST	27511	23775	20960	20669	22762	19636	25553	:	23784	24375
25 LOMBARDIA	23810	23434	21847	21166	21606	20055	26356	24050	22597	20570
26 NORD EST	22901	22763	19072	18848	19559	18779	27431	:	19829	18850
27 EMILIA-ROMAGNA	20883	19333	20032	21732	23231	21723	25226	:	21435	20249
28 CENTRO	24600	19694	21922	19203	20768	17661	24746	-	20518	20060
29 LAZIO	18432	:	18989	18369	19399	18409	25192	:	21212	18688
30 CAMPANIA	25809	15491	14641	17097	20481	15478	23464	:	18854	19040
31 ABRUZZI-MOLISE	:	:	14863	17344	:	16455	19841	-	17282	15292
32 SUD	23307	:	19412	15882	17673	:	21943	:	18197	17962
33 SICILIA	17104	:	19806	17057	:	:	23054	-	18438	16230
34 SARDEGNA	:	21917	19454	16785	:	18898	20318	:	17987	16102
35 NEDERLAND	:	42.29	44.54	36.58	39.17	35.48	48.60	:	36.47	32.85
36 NOORD-NEDERLAND	-	:	:	36.38	:	:	41.42	-	31.84	30.84
37 OOST-NEDERLAND	-	:	:	34.65	:	-	44.58	:	33.11	32.43
38 WEST-NEDERLAND	:	44.20	:	37.04	39.22	:	51.52	:	37.07	34.34
39 ZUID-NEDERLAND	-	39.90	:	37.36	39.44	35.73	45.21	-	37.80	32.13
40 BELGIQUE - BELGIE	877	843	661	667	684	600	862	750	681	619
41 VLAAMS GEHEST	-	848	578	625	609	554	881	689	678	613
42 REGION WALLONNE	-	791	658	701	710	627	744	:	672	635
43 R.BRUX./ BRUSSELS GE.	-	:	:	827	667	:	972	:	713	560

409

HOURLY LABOUR COSTS
MANUAL AND NON-MANUAL WORKERS
IN NATIONAL CURRENCY
ESTABLISHMENTS OF 10 AND MORE EMPLOYEES

COUT HORAIRE DE LA MAIN D'OEUVRE
OUVRIERS ET EMPLOYES
EN MONNAIE NATIONALE
ETABLISSEMENTS AVEC 10 ET + DE SALARIES

REGIONS	221	224	23	24	247	248	25	26	3	31
44 LUXEMBOURG	:	594	:	504	-	-	593	-	569	546
45 UNITED KINGDOM	9.38	7.75	7.51	6.59	7.26	5.99	8.88	9.62	7.22	6.12
46 NORTH	:	:	:	6.98	:	-	9.19	-	6.89	6.21
47 YORKSHIRE AND HUMBER	:	7.79	:	6.24	6.95	6.90	8.43	:	6.58	5.48
48 EAST MIDLANDS	:	-	7.58	6.15	:	:	7.53	:	6.87	5.91
49 EAST ANGLIA	-	-	:	7.09	:	-	8.89	-	6.68	6.69
50 SOUTH EAST	:	7.97	:	7.12	:	:	8.95	-	7.95	6.91
51 SOUTH WEST	-	:	8.29	6.23	:	5.16	6.90	:	7.93	6.57
52 WEST MIDLANDS	:	7.07	-	6.06	:	5.98	7.12	:	6.15	5.86
53 NORTH WEST	:	8.27	:	7.54	8.40	:	9.78	:	7.18	5.99
54 WALES	:	:	:	8.25	:	:	6.69	:	6.42	5.89
55 SCOTLAND	:	8.09	:	6.41	7.42	:	8.99	:	7.80	5.50
56 NORTHERN IRELAND	:	:	4.51	5.59	:	:	8.77	:	6.84	6.28
57 IRELAND	:	:	:	10.52	11.16	5.55	10.39	-	7.33	7.30
58 DANMARK	122.63	113.31	112.12	121.64	115.36	:	139.54	-	119.38	115.16
59 OST FOR STORE BAELT	-	-	-	-	-	-	-	-	-	-
60 VEST FOR STORE BAELT	-	-	-	-	-	-	-	-	-	-
61 HELLAS	1322	1444	931	934	910	905	1093	1339	934	899
62 VOREI ELLADA	1412	861	1011	831	657	917	1320	-	799	775
63 KENTRIKI ELLADA	-	1639	823	942	:	913	837	-	919	923
64 ATTIKI	1239	969	890	1040	977	887	1044	1339	980	950
65 NISIA	-	-	814	828	-	882	:	-	1059	727
66 ESPANA	1652	1608	1115	1210	1390	1067	1573	-	1352	1205
67 NOROESTE	1674	1662	957	1179	1554	1070	1314	-	1234	1117
68 NORESTE	1793	1739	1047	1328	1555	1226	1608	-	1417	1375
69 MADRID	1364	1768	960	1549	1561	1158	1783	-	1497	1171
70 CENTRO	1225	1383	1013	1161	1422	946	1370	-	1318	1088
71 ESTE	1436	1433	1345	1186	1245	1062	1524	-	1292	1158
72 SUR	1687	1180	1149	1087	1291	969	1451	-	1231	1007
73 CANARIAS	1247	684	967	1134	1439	1152	1783	-	1016	949
74 PORTUGAL	858	559	470	522	723	488	849	899	605	505
75 NORTE	961	525	394	480	629	619	625	:	505	441
76 CENTRO	587	:	406	507	688	497	764	-	523	477
77 LISBOA E VALE DO TEJO	909	622	522	559	824	450	905	:	727	611
78 ALENTEJO	:	-	529	504	:	:	1124	:	494	455
79 ALGARVE	-	-	540	605	595	:	:	-	494	453
80 ACORES	-	-	:	352	-	:	454	-	476	482
81 MADEIRA	-	:	466	412	-	:	-	-	495	533

HOURLY LABOUR COSTS
MANUAL AND NON-MANUAL WORKERS
IN NATIONAL CURRENCY
ESTABLISHMENTS OF 10 AND MORE EMPLOYEES

COUT HORAIRE DE LA MAIN D'OEUVRE
OUVRIERS ET EMPLOYES
EN MONNAIE NATIONALE
ETABLISSEMENTS AVEC 10 ET + DE SALARIES

409

	311	314	316	32	33	34	35	351	36	361	REGIONS
	:	:	:	:	:	:	:	:	:	:	1 EUR-12
	36.12	34.49	32.52	39.01	54.43	40.13	45.04	48.91	44.58	42.39	2 BR DEUTSCHLAND
	34.13	34.06	33.27	39.14	52.24	37.67	30.91	:	39.41	40.18	3 SCHLESWIG-HOLSTEIN
	:	33.56	34.46	39.77	57.01	46.36	41.66	41.68	50.71	:	4 HAMBURG
	35.37	33.81	33.56	37.34	46.53	37.01	47.77	50.38	38.39	38.29	5 NIEDERSACHSEN
	-	33.23	30.51	35.63	:	45.56	42.11	:	43.71	:	6 BREMEN
	36.70	34.69	32.82	40.59	59.48	37.01	43.60	50.90	36.38	36.79	7 NORDRHEIN-WESTFALEN
	36.32	34.80	30.41	39.64	50.21	40.01	47.88	:	38.13	:	8 HESSEN
	36.30	32.38	30.20	34.79	63.27	31.67	39.55	43.57	41.60	:	9 RHEINLAND-PFALZ
	36.39	36.05	34.16	39.11	56.50	40.72	46.43	49.67	45.38	:	10 BADEN-WUERTEMBERG
	33.72	33.73	30.93	38.05	46.51	42.71	42.53	45.86	50.82	29.54	11 BAYERN
	37.48	34.81	32.09	35.74	:	35.78	4 -	:	:	-	12 SAARLAND
	:	34.71	35.28	41.17	45.64	40.62	42.06	46.28	42.75	:	13 BERLIN (WEST)
	95.68	93.46	96.90	105.90	191.59	116.91	104.35	110.16	139.92	97.14	14 FRANCE
	116.57	136.40	125.84	125.19	203.35	147.42	128.93	129.46	170.84	120.53	15 ILE DE FRANCE
	87.34	89.70	88.76	100.94	163.28	96.78	98.97	104.99	110.24	93.38	16 BASSIN PARISIEN
	88.25	89.26	82.33	99.46	119.30	99.84	96.13	98.95	104.89	99.00	17 NORD-PAS-DE-CALAIS
	106.82	90.02	93.09	103.79	125.05	95.83	94.66	98.25	104.78	:	18 EST
	91.92	90.34	90.40	95.74	147.56	106.00	92.02	93.31	106.52	95.37	19 OUEST
	113.47	87.35	87.52	98.47	167.70	96.39	106.21	104.59	149.44	86.09	20 SUD-OUEST
	94.71	89.61	97.04	105.10	161.59	105.13	98.78	107.98	105.58	87.16	21 CENTRE-EST
	98.91	93.85	98.01	106.43	244.58	114.63	89.47	128.51	142.30	107.77	22 MEDITERRANEE
	22113	19464	19979	21605	25709	21983	21819	22271	22231	20448	23 ITALIA
	24729	20712	21981	22747	26646	23645	23812	25258	22763	24054	24 NORD OVEST
	20787	20814	20657	21919	23295	23759	22637	23639	27634	:	25 LOMBARDIA
	20246	19774	18218	20443	-	19255	20396	:	21548	20706	26 NORD EST
	21101	20029	20010	22216	:	21710	20468	19531	20208	:	27 EMILIA-ROMAGNA
	19023	21003	18727	19912	:	20534	20920	:	21297	19254	28 CENTRO
	:	18011	20097	21027	:	22613	17213	:	24301	16528	29 LAZIO
	24873	18500	17138	19094	:	19398	17517	18319	19075	:	30 CAMPANIA
	17599	14578	13476	14641	-	16995	18537	:	19838	-	31 ABRUZZI-MOLISE
	20414	17500	12513	17909	-	16981	18856	:	18066	:	32 SUD
	:	16395	12209	18257	-	18702	19139	:	20753	14444	33 SICILIA
	-	16344	:	19353	:	:	-	-	23250	-	34 SARDEGNA
	32.39	32.30	33.46	35.03	43.09	39.42	36.41	40.01	37.14	37.48	35 NEDERLAND
	30.62	31.00	29.24	32.39	-	:	31.26	:	31.16	31.85	36 NOORD-NEDERLAND
	32.29	30.64	33.84	34.35	:	35.41	30.31	:	29.45	30.86	37 OOST-NEDERLAND
	24.39	33.61	35.30	36.50	:	39.53	31.64	:	39.27	39.21	38 WEST-NEDERLAND
	33.44	31.72	32.72	34.42	:	:	39.74	:	30.70	32.41	39 ZUID-NEDERLAND
	659	539	604	674	753	650	753	797	727	617	40 BELGIEQUE - BELGIE
	599	539	610	681	620	621	759	809	677	617	41 VLAAMS GEWEST
	754	549	601	674	621	961	584	:	755	613	42 REGION WALLONNE
	:	493	562	621	766	740	:	:	:	-	43 R.BRUX./ BRUSSELS GE.

HOURLY LABOUR COSTS
MANUAL AND NON-MANUAL WORKERS
IN NATIONAL CURRENCY
ESTABLISHMENTS OF 10 AND MORE EMPLOYEES

COUT HORAIRE DE LA MAIN D'OEUVRE
OUVRIERS ET EMPLOYES
EN MONNAIE NATIONALE
ETABLISSEMENTS AVEC 10 ET + DE SALARIES

	311	314	316	32	33	34	35	351	36	361	REGIONS
	691	501	504	676	439	-	-	-	-	-	44 LUXEMBOURG
	6.07	7.14	6.09	6.73	10.65	7.28	6.62	6.44	8.34	8.51	45 UNITED KINGDOM
	:	-	5.98	7.08	:	6.39	:	:	7.51	7.59	46 NORTH
	5.79	-	5.23	6.40	:	6.50	7.37	:	7.87	:	47 YORKSHIRE AND HUMBER
	:	-	6.06	6.57	:	6.66	5.76	-	8.33	:	48 EAST MIDLANDS
	6.21	7.45	6.76	6.62	-	6.82	:	:	:	:	49 EAST ANGLIA
	:	:	7.21	7.00	11.29	7.71	8.53	9.26	7.92	6.43	50 SOUTH EAST
	6.23	:	6.61	6.79	11.27	7.29	7.57	:	9.34	:	51 SOUTH WEST
	:	:	5.46	6.34	:	7.83	7.74	7.88	8.03	-	52 WEST MIDLANDS
	-	-	5.73	6.52	10.34	6.59	8.14	:	7.72	:	53 NORTH WEST
	:	:	5.86	5.62	:	5.75	7.66	:	:	:	54 WALES
	:	:	7.04	7.76	8.50	6.95	:	:	8.49	9.12	55 SCOTLAND
	:	:	6.01	6.01	:	5.73	7.02	:	7.89	:	56 NORTHERN IRELAND
	:	6.99	7.57	7.14	8.75	6.88	5.31	-	8.35	:	57 IRELAND
	109.60	119.23	112.92	117.89	140.01	124.30	111.54	-	124.66	126.15	58 DANMARK
	-	-	-	-	-	-	-	-	-	-	59 OST FOR STORE BAELT
	-	-	-	-	-	-	-	-	-	-	60 VEST FOR STORE BAELT
	800	904	914	809	-	943	770	942	1207	1074	61 HELLAS
	549	750	763	857	-	740	830	:	877	655	62 VOREI ELLADA
	:	759	985	820	-	978	:	-	901	-	63 KENTRIKI ELLADA
	896	1067	955	766	-	971	733	:	1234	1060	64 ATTIKI
	-	660	:	642	-	:	:	-	:	:	65 NISIA
	1123	1170	1296	1394	1697	1314	1481	-	1536	-	66 ESPANA
	1058	1094	1237	1143	2319	1116	1330	-	1436	-	67 NOROESTE
	1332	1283	1425	1447	3137	1395	1456	-	1635	-	68 NORESTE
	957	1287	1296	1615	1545	1371	1590	-	1767	-	69 MADRID
	1021	914	1252	1040	:	1248	1586	-	1110	-	70 CENTRO
	1098	1203	1186	1202	2175	1310	1461	-	1492	-	71 ESTE
	858	927	1281	959	1900	1194	1296	-	1494	-	72 SUR
	955	940	959	:	-	999	-	-	1181	-	73 CANARIAS
	512	504	502	526	-	749	704	842	776	825	74 PORTUGAL
	454	458	420	484	-	652	541	680	740	755	75 NORTE
	613	555	441	515	-	587	661	724	468	517	76 CENTRO
	566	517	648	571	-	828	892	1022	879	881	77 LISBOA E VALE DO TEJO
	:	:	470	452	-	616	-	-	712	:	78 ALENTEJO
	-	-	453	492	-	-	-	-	558	558	79 ALGARVE
	-	-	538	428	-	-	-	-	507	507	80 ACORES
	:	393	570	625	-	:	:	-	-	0	81 MADEIRA

409

HOURLY LABOUR COSTS
MANUAL AND NON-MANUAL WORKERS
IN NATIONAL CURRENCY
ESTABLISHMENTS OF 10 AND MORE EMPLOYEES

COUT HORAIRE DE LA MAIN D'OEUVRE
OUVRIERS ET EMPLOYES
EN MONNAIE NATIONALE
ETABLISSEMENTS AVEC 10 ET + DE SALARIES

REGIONS	364	37	41/42	411-423	424-428	429	43	431	432	436
1 EUR-12	:	:	:	:	:	:	:	:	:	:
2 BR DEUTSCHLAND	49.55	33.81	30.90	28.75	36.25	45.29	27.71	27.60	27.86	25.69
3 SCHLESWIG-HOLSTEIN	:	36.53	26.69	25.69	:	:	27.31	26.45	:	17.12
4 HAMBURG	:	34.09	37.80	32.91	37.71	67.24	:	-	-	:
5 NIEDERSACHSEN	41.59	32.66	28.80	28.33	32.91	:	28.08	24.85	28.82	25.87
6 BREMEN	:	36.07	32.93	30.56	:	:	27.98	:	-	-
7 NORDRHEIN-WESTFALEN	43.79	31.99	31.14	29.03	40.41	30.08	28.60	28.17	28.20	28.56
8 HESSEN	39.95	32.57	32.29	31.14	34.79	21.12	26.85	:	:	:
9 RHEINLAND-PFALZ	:	30.67	33.25	26.99	36.87	45.59	30.34	-	26.10	16.62
10 BADEN-WUERTTEMBERG	50.78	35.54	32.24	30.77	36.86	30.71	27.86	29.40	28.39	25.26
11 BAYERN	53.18	33.18	29.39	27.29	33.20	46.04	26.33	25.77	26.78	26.37
12 SAARLAND	-	26.78	28.46	24.50	41.49	-	:	-	:	-
13 BERLIN (WEST)	-	32.83	31.87	27.40	37.98	44.72	26.98	28.44	30.59	24.27
14 FRANCE	156.85	96.86	93.96	89.80	124.48	:	84.10	91.02	79.54	76.84
15 ILE DE FRANCE	173.36	111.57	119.69	114.59	142.54	:	120.65	102.41	135.73	103.07
16 BASSIN PARISIEN	125.37	89.36	95.75	91.96	131.54	-	78.62	80.18	72.31	77.12
17 NORD-PAS-DE-CALAIS	:	75.35	95.42	94.42	107.99	-	89.56	90.88	79.74	87.12
18 EST	106.60	80.83	97.08	87.84	132.67	-	79.63	79.35	77.06	68.68
19 OUEST	128.57	94.56	85.24	82.93	124.77	-	71.92	75.97	81.61	66.04
20 SUD-OUEST	152.36	87.35	85.24	84.14	100.39	-	86.91	98.55	68.62	69.10
21 CENTRE-EST	123.65	111.96	90.81	87.15	118.99	-	81.80	81.23	83.33	68.52
22 MEDITERRANEE	158.78	101.54	83.44	78.82	108.25	:	78.75	85.05	85.89	76.62
23 ITALIA	23336	20870	21018	21028	22599	17177	17717	18117	17754	15875
24 NORD OVEST	22030	22052	22375	22407	22869	17968	18256	18240	17825	18058
25 LOMBARDIA	33466	22441	22855	22447	25544	-	18064	16750	18407	15506
26 NORD EST	20102	18497	21009	21008	22094	18198	16616	17084	16817	14635
27 EMILIA-ROMAGNA	:	21167	23244	23257	24034	:	16932	15812	:	16429
28 CENTRO	:	19400	20846	21278	20836	18811	18687	20076	18820	16110
29 LAZIO	24678	21701	20128	19561	23298	:	17565	17768	:	16401
30 CAMPANIA	18567	:	16518	16541	21001	14093	15878	:	17633	11793
31 ABRUZZI-MOLISE	-	:	16862	16870	19990	:	12076	-	:	11559
32 SUD	:	:	17601	16693	19946	:	14725	:	:	12510
33 SICILIA	-	:	17479	15227	20480	:	14279	-	14287	:
34 SARDEGNA	-	-	17799	16946	19910	:	16452	:	:	-
35 NEDERLAND	:	32.69	37.97	36.94	44.00	45.13	32.91	36.38	33.86	25.79
36 NOORD-NEDERLAND	-	29.56	40.91	40.65	:	:	31.39	-	:	17.21
37 OOST-NEDERLAND	:	31.17	33.32	33.26	:	:	31.60	:	34.78	:
38 WEST-NEDERLAND	:	35.36	40.11	38.49	47.04	49.39	33.87	-	:	:
39 ZUID-NEDERLAND	:	29.04	37.32	36.28	41.42	42.80	33.90	:	33.78	25.90
40 BELGIQUE - BELGIE	777	593	609	595	645	673	511	531	539	393
41 VLAAMS GEHEST	-	597	608	602	642	620	510	542	541	398
42 REGION WALLONNE	755	593	593	556	653	:	518	507	503	360
43 R.BRUX./ BRUSSELS GE.	:	583	651	605	:	787	580	-	-	:

409

HOURLY LABOUR COSTS
MANUAL AND NON-MANUAL WORKERS
IN NATIONAL CURRENCY
ESTABLISHMENTS OF 10 AND MORE EMPLOYEES

COUT HORAIRE DE LA MAIN D'OEUVRE
OUVRIERS ET EMPLOYES
EN MONNAIE NATIONALE
ETABLISSEMENTS AVEC 10 ET + DE SALARIES

REGIONS	364	37	41/42	411-423	424-428	429	43	431	432	436
* 44 LUXEMBOURG	-	-	467	411	575	-	-	-	-	-
* 45 UNITED KINGDOM	8.38	7.58	6.19	5.85	7.22	11.11	4.87	4.82	5.14	4.42
* 46 NORTH	:	:	6.18	5.71	:	:	5.39	:	:	:
* 47 YORKSHIRE AND HUMBER	:	:	5.46	5.44	:	-	4.99	4.63	6.61	:
* 48 EAST MIDLANDS	8.61	:	6.17	5.78	6.59	:	4.54	:	:	4.40
* 49 EAST ANGLIA	:	:	7.07	7.04	:	:	-	:	:	-
* 50 SOUTH EAST	8.23	7.68	7.15	7.00	8.56	:	6.63	-	-	:
* 51 SOUTH WEST	9.08	7.71	6.27	5.68	7.77	:	:	-	-	-
* 52 WEST MIDLANDS	8.22	5.71	5.43	4.61	6.96	-	:	-	-	-
* 53 NORTH WEST	7.77	:	6.20	5.73	8.81	:	4.95	4.21	4.75	:
* 54 WALES	:	:	5.19	4.95	:	:	5.25	:	:	:
* 55 SCOTLAND	:	10.92	5.56	4.57	7.28	:	4.85	5.61	:	4.35
* 56 NORTHERN IRELAND	:	:	5.88	4.97	5.69	:	4.52	4.93	4.75	3.79
* 57 IRELAND	:	7.34	8.33	7.20	13.35	13.27	6.19	6.58	6.87	5.07
* 58 DANMARK	:	115.99	118.06	116.39	128.62	113.10	106.56	:	:	97.04
* 59 OST FOR STORE BAELT	-	-	-	-	-	-	-	-	-	-
* 60 VEST FOR STORE BAELT	-	-	-	-	-	-	-	-	-	-
* 61 HELLAS	:	760	809	756	978	890	780	825	-	674
* 62 VOREI ELLADA	-	:	763	727	986	825	782	847	-	636
* 63 KENTRIKI ELLADA	-	:	783	763	833	:	808	832	-	729
* 64 ATTIKI	:	696	868	792	1019	1092	764	797	-	698
* 65 NISIA	-	-	864	754	959	-	784	833	-	:
* 66 ESPANA	-	1690	1197	1094	1568	1740	1004	-	-	831
* 67 NOROESTE	-	1309	1114	1059	1388	1561	794	-	-	694
* 68 NORESTE	-	1192	1266	1189	1500	1701	1097	-	-	945
* 69 MADRID	-	1895	1502	1321	1924	2451	1133	-	-	648
* 70 CENTRO	-	1247	1033	1002	1247	1055	840	-	-	648
* 71 ESTE	-	1624	1242	1155	1579	1623	1014	-	-	851
* 72 SUR	-	1849	1123	961	1620	1881	953	-	-	700
* 73 CANARIAS	-	1047	1142	914	1554	1467	790	-	-	-
* 74 PORTUGAL	-	505	504	468	667	917	384	388	399	361
* 75 NORTE	-	491	432	399	654	:	385	365	400	363
* 76 CENTRO	-	458	445	418	575	-	377	385	325	356
* 77 LISBOA E VALE DO TEJO	-	542	593	555	728	918	377	379	399	359
* 78 ALENTEJO	-	-	441	433	539	-	433	:	-	-
* 79 ALGARVE	-	-	392	346	660	-	:	-	-	:
* 80 ADORES	-	-	426	409	570	806	299	-	-	-
* 81 MADEIRA	-	-	508	401	688	:	375	-	-	0

HOURLY LABOUR COSTS
MANUAL AND NON-MANUAL WORKERS
IN NATIONAL CURRENCY
ESTABLISHMENTS OF 10 AND MORE EMPLOYEES

COUT HORAIRE DE LA MAIN D'OEUVRE
OUVRIERS ET EMPLOYES
EN MONNAIE NATIONALE
ETABLISSEMENTS AVEC 10 ET + DE SALARIES

409

	44	45	451/452	453/454	46	47	471	472	473/474	48	REGIONS
	:	:	:	:	:	:	:	:	:	:	1 EUR-12
	24.16	23.78	24.67	23.43	30.30	36.96	37.89	31.44	38.87	32.37	2 BR DEUTSCHLAND
	:	:	:	21.01	30.37	38.10	37.48	32.86	39.79	:	3 SCHLESWIG-HOLSTEIN
	:	29.35	:	24.59	30.54	52.55	-	35.16	53.52	36.35	4 HAMBURG
	24.57	22.65	24.86	22.34	30.56	35.39	35.88	30.68	37.43	34.22	5 NIEDERSACHSEN
	-	21.58	-	20.79	32.09	36.35	-	33.33	36.91	:	6 BREMEN
	26.15	25.11	27.18	24.53	31.08	36.13	37.88	32.60	37.53	32.85	7 NORDRHEIN-WESTFALEN
	24.73	24.37	26.18	23.31	30.32	37.60	:	:	39.64	32.47	8 HESSEN
	21.97	21.53	21.67	21.25	30.66	34.16	35.09	31.22	35.70	32.82	9 RHEINLAND-PFALZ
	24.38	24.54	27.70	23.50	31.64	36.73	39.82	31.89	37.82	33.44	10 BADEN-WUERTTEMBERG
	23.40	23.20	24.02	23.22	27.79	36.49	38.64	29.43	38.15	28.07	11 BAYERN
	:	20.03	-	19.90	31.13	36.24	-	20.32	38.47	33.63	12 SAARLAND
	:	:	:	25.54	29.45	35.41	:	:	37.98	31.26	13 BERLIN (WEST)
	80.83	73.33	73.84	72.92	80.19	114.55	122.81	98.05	119.81	93.75	14 FRANCE
	93.24	99.48	107.33	98.86	100.95	133.19	154.53	113.99	135.10	98.08	15 ILE DE FRANCE
	81.53	70.38	77.62	69.75	78.77	99.11	122.41	99.46	93.96	91.75	16 BASSIN PARISIEN
	69.71	65.54	54.97	65.54	76.36	106.99	121.17	94.74	109.40	87.01	17 NORD-PAS-DE-CALAIS
	80.87	75.00	80.29	72.75	79.41	109.18	110.25	96.61	114.78	92.79	18 EST
	68.51	66.05	71.89	61.96	77.64	102.28	125.67	91.33	104.46	85.44	19 OUEST
	71.71	63.91	67.01	61.56	75.50	110.12	127.29	87.45	109.27	94.71	20 SUD-OUEST
	84.14	69.83	74.85	67.84	79.39	117.77	117.52	94.93	129.56	98.45	21 CENTRE-EST
	67.12	82.85	87.79	81.63	89.17	112.31	114.24	93.57	118.76	93.52	22 MEDITERRANEE
	17051	15306	14975	15435	16696	23530	22239	19935	25327	21778	23 ITALIA
	17432	18012	14903	18373	17630	23615	22161	20595	25334	23206	24 NORD OVEST
	18421	16489	16340	16397	17940	25530	22120	21607	27956	23438	25 LOMBARDIA
	17532	15105	15490	14946	16347	22588	22468	17842	24338	18894	26 NORD EST
	16199	16384	15674	16826	18312	23098	22712	20800	23819	20246	27 EMILIA-ROMAGNA
	17941	14925	15188	14765	16108	21702	22943	18250	24045	19282	28 CENTRO
	:	15387	13718	15559	15316	24403	21178	21089	25480	21204	29 LAZIO
	14462	11040	11049	11031	13690	18668	15443	18435	19516	16721	30 CAMPANIA
	12134	12748	13207	12706	12467	19794	:	:	16128	14758	31 ABRUZZI-MOLISE
	:	10548	11501	10266	14427	21585	:	13760	19982	20859	32 SUD
	:	10669	11807	10566	11449	22597	:	19064	24701	21060	33 SICILIA
	-	:	-	:	12266	25240	:	13761	30741	16451	34 SARDEGNA
	27.24	24.25	28.47	22.82	29.83	40.67	42.90	38.25	40.98	35.16	35 NEDERLAND
	:	29.89	-	29.89	29.07	40.15	42.68	38.06	40.13	34.34	36 NOORD-NEDERLAND
	28.23	22.94	24.84	22.75	28.96	40.05	44.19	39.38	39.28	36.65	37 OOST-NEDERLAND
	:	23.53	-	23.37	30.68	41.98	:	37.47	42.48	33.56	38 WEST-NEDERLAND
	27.99	24.67	28.83	21.48	30.06	38.92	:	37.82	38.61	34.55	39 ZUID-NEDERLAND
	514	437	481	433	541	679	787	639	669	625	40 BELGIQUE - BELGIE
	512	429	483	424	549	653	778	615	643	610	41 VLAAMS GEWEST
	582	429	-	414	479	719	797	643	704	659	42 REGION WALLONNE
	427	540	:	547	547	723	:	691	735	866	43 R.BRUX./ BRUSSELS GE.

HOURLY LABOUR COSTS
MANUAL AND NON-MANUAL WORKERS
IN NATIONAL CURRENCY
ESTABLISHMENTS OF 10 AND MORE EMPLOYEES

COUT HORAIRE DE LA MAIN D'OEUVRE
OUVRIERS ET EMPLOYES
EN MONNAIE NATIONALE
ETABLISSEMENTS AVEC 10 ET + DE SALARIES

44	45	451/452	453/454	46	47	471	472	473/474	48	REGIONS
-	596	-	250	412	631	-	-	-	704	44 LUXEMBOURG
5.21	4.16	5.18	3.82	6.20	8.38	7.46	6.89	8.79	6.33	45 UNITED KINGDOM
-	3.78	:	3.48	5.34	8.00	:	8.59	7.54	7.48	46 NORTH
:	3.82	:	3.69	6.24	6.79	:	6.26	6.87	6.45	47 YORKSHIRE AND HUMBER
:	4.62	5.91	3.71	6.45	6.86	:	6.67	6.93	4.94	48 EAST MIDLANDS
:	5.31	:	:	5.40	7.74	:	7.59	7.82	6.39	49 EAST ANGLIA
:	4.85	:	4.74	6.57	9.43	7.30	6.75	9.89	6.23	50 SOUTH EAST
:	4.29	4.69	3.65	5.89	7.45	:	7.52	7.47	6.72	51 SOUTH WEST
:	4.39	-	4.46	5.55	6.23	:	:	6.17	6.70	52 WEST MIDLANDS
:	3.79	:	3.44	5.44	7.97	7.82	6.90	8.44	6.20	53 NORTH WEST
-	3.49	-	3.49	:	7.19	:	:	:	5.38	54 WALES
:	4.18	:	4.13	6.06	7.91	6.84	6.72	8.69	6.20	55 SCOTLAND
5.64	3.74	:	3.64	4.83	6.21	:	6.09	6.32	6.42	56 NORTHERN IRELAND
5.10	4.26	-	4.17	5.96	9.64	-	8.01	10.31	7.32	57 IRELAND
107.36	92.60	106.25	88.14	105.07	147.36	125.34	126.29	153.38	115.65	58 DANMARK
-	-	-	-	-	-	-	-	-	-	59 OST FOR STORE BAELT
-	-	-	-	-	-	-	-	-	-	60 VEST FOR STORE BAELT
778	615	713	601	733	885	908	810	926	800	61 HELLAS
677	589	595	586	685	921	931	908	921	821	62 VOREI ELLADA
933	604	613	604	892	879	:	903	755	1073	63 KENTRIKI ELLADA
736	668	745	637	707	882	823	762	934	740	64 ATTIKI
882	610	681	597	629	669	-	:	692	842	65 NISIA
1027	875	758	904	809	1397	1397	-	1398	1372	66 ESPANA
934	672	820	671	820	1411	1664	-	1328	1566	67 NOROESTE
1264	810	765	839	972	1483	1517	-	1442	1461	68 NORESTE
1113	1106	871	1112	895	1427	1363	-	1441	1185	69 MADRID
739	629	706	607	723	1335	1556	-	1110	1723	70 CENTRO
1048	946	771	999	807	1380	1308	-	1424	1266	71 ESTE
806	720	654	725	697	1248	1379	-	1156	1145	72 SUR
476	830	-	830	716	1231	1224	-	1234	967	73 CANARIAS
398	346	359	341	359	694	857	526	634	518	74 PORTUGAL
373	343	361	333	330	575	725	381	574	502	75 NORTE
417	325	323	325	349	850	1026	615	398	495	76 CENTRO
423	377	340	380	433	718	770	638	708	569	77 LISBOA E VALE DO TEJO
316	423	:	430	380	888	:	-	421	401	78 ALENTEJO
-	:	-	:	334	490	-	-	490	:	79 ALGARVE
-	-	-	-	360	426	-	-	426	:	80 ACORES
-	-	-	-	351	735	-	-	735	529	81 MADEIRA

409

HOURLY LABOUR COSTS
MANUAL AND NON-MANUAL WORKERS
IN NATIONAL CURRENCY
ESTABLISHMENTS OF 10 AND MORE EMPLOYEES

COUT HORAIRE DE LA MAIN D'OEUVRE
OUVRIERS ET EMPLOYES
EN MONNAIE NATIONALE
ETABLISSEMENTS AVEC 10 ET + DE SALARIES

REGIONS	481	483	49	50	500-502
1 EUR-12	:	:	:	:	:
2 BR DEUTSCHLAND	35.72	30.98	29.32	32.49	32.89
3 SCHLESWIG-HOLSTEIN	29.91	:	31.19	31.85	32.25
4 HAMBURG	37.87	32.06	37.03	35.92	37.37
5 NIEDERSACHSEN	36.12	32.95	31.50	31.17	32.14
6 BREMEN	-	:	:	33.91	33.61
7 NORDRHEIN-WESTFALEN	36.29	32.02	29.39	33.38	34.12
8 HESSEN	35.24	30.34	28.20	31.96	32.05
9 RHEINLAND-PFALZ	34.99	31.50	:	31.74	32.04
10 BADEN-WUERTTEMBERG	37.91	31.80	31.04	31.18	30.64
11 BAYERN	30.98	27.61	26.12	32.84	33.57
12 SAARLAND	34.74	29.28	:	30.91	31.18
13 BERLIN (WEST)	32.35	31.14	27.87	34.78	35.08
14 FRANCE	101.29	88.68	91.97	93.62	95.06
15 ILE DE FRANCE	121.12	91.03	104.49	104.99	108.14
16 BASSIN PARISIEN	94.85	89.33	81.06	85.86	87.13
17 NORD-PAS-DE-CALAIS	107.31	79.72	77.41	86.40	91.85
18 EST	100.45	89.95	77.11	90.05	87.79
19 OUEST	91.33	81.69	87.20	81.17	80.90
20 SUD-OUEST	84.66	97.40	74.58	84.15	87.14
21 CENTRE-EST	107.17	89.13	95.66	90.95	92.95
22 MEDITERRANEE	92.54	94.39	95.64	88.41	89.79
23 ITALIA	23104	21005	17431	20882	20842
24 NORD OVEST	24503	21642	18867	22161	21854
25 LOMBARDIA	24166	23194	18354	22810	22469
26 NORD EST	19543	18472	15640	20613	20866
27 EMILIA-ROMAGNA	20852	20112	18224	22180	22499
28 CENTRO	18575	19597	16920	20195	19951
29 LAZIO	22490	19297	17432	23318	23692
30 CAMPANIA	19223	15044	14566	20033	20539
31 ABRUZZI-MOLISE	14702	14909	-	16604	16467
32 SUD	22693	17594	-	16607	16018
33 SICILIA	:	20148	:	17173	16629
34 SARDEGNA	:	16850	-	18215	17535
35 NEDERLAND	39.30	34.18	30.33	36.51	38.68
36 NOORD-NEDERLAND	:	33.45	32.74	34.35	35.36
37 OOST-NEDERLAND	:	35.70	27.69	35.45	37.26
38 WEST-NEDERLAND	:	32.63	32.14	37.62	40.25
39 ZUID-NEDERLAND	39.17	33.71	29.02	35.79	37.92
40 BELGIQUE - BELGIE	666	613	427	610	621
41 VLAAMS GEHEST	622	607	421	600	603
42 REGION WALLONNE	728	620	429	602	628
43 R.BRUX./ BRUSSELS GE.	:	895	557	679	700

409

HOURLY LABOUR COSTS
MANUAL AND NON-MANUAL WORKERS
IN NATIONAL CURRENCY
ESTABLISHMENTS OF 10 AND MORE EMPLOYEES

COUT HORAIRE DE LA MAIN D'OEUVRE
OUVRIERS ET EMPLOYES
EN MONNAIE NATIONALE
ETABLISSEMENTS AVEC 10 ET + DE SALARIES

REGIONS	481	483	49	50	500-502
* 44 LUXEMBOURG	-	-	-	440	438
* 45 UNITED KINGDOM	7.20	5.91	6.39	6.49	6.54
* 46 NORTH	:	7.11	:	-	-
* 47 YORKSHIRE AND HUMBER	:	:	:	-	-
* 48 EAST MIDLANDS	:	4.81	:	-	-
* 49 EAST ANGLIA	:	6.19	:	-	-
* 50 SOUTH EAST	6.02	6.31	7.59	-	-
* 51 SOUTH WEST	7.86	6.14	:	-	-
* 52 WEST MIDLANDS	8.51	5.45	5.18	-	-
* 53 NORTH WEST	6.03	6.27	5.97	-	-
* 54 WALES	5.81	5.18	6.36	-	-
* 55 SCOTLAND	:	5.11	:	-	-
* 56 NORTHERN IRELAND	:	5.14	3.88	5.42	5.40
* 57 IRELAND	9.06	6.72	6.79	7.59	-
* 58 DANMARK	115.35	116.03	115.81	131.01	130.07
* 59 OST FOR STORE BAELT	-	-	-	-	-
* 60 VEST FOR STORE BAELT	-	-	-	-	-
* 61 HELLAS	1165	738	668	-	-
* 62 VOREI ELLADA	1199	683	654	-	-
* 63 KENTRIKI ELLADA	:	854	834	-	-
* 64 ATTIKI	757	739	646	-	-
* 65 NISIA	-	842	-	-	-
* 66 ESPANA	1513	1212	1065	1067	1062
* 67 NOROESTE	1776	1047	820	999	1025
* 68 NORESTE	1531	1245	1322	1254	1230
* 69 MADRID	1225	1159	1263	1286	1300
* 70 CENTRO	1776	998	1009	894	887
* 71 ESTE	1328	1236	975	1025	1024
* 72 SUR	1297	822	821	996	1022
* 73 CANARIAS	1098	908	736	876	873
* 74 PORTUGAL	628	486	412	442	438
* 75 NORTE	608	426	364	427	425
* 76 CENTRO	479	508	486	367	374
* 77 LISBOA E VALE DO TEJO	724	531	518	485	482
* 78 ALENTEJO	-	401	-	374	346
* 79 ALGARVE	:	486	:	416	415
* 80 ACORES	:	:	-	457	428
* 81 MADEIRA	-	:	-	419	408

411

HOURLY LABOUR COSTS
MANUAL AND NON-MANUAL WORKERS
IN ECU
ESTABLISHMENTS OF 10 AND MORE EMPLOYEES

COUT HORAIRE DE LA MAIN D'OEUVRE
OUVRIERS ET EMPLOYES
EN ECU
ETABLISSEMENTS AVEC 10 ET + DE SALARIES

REGIONS	1 - 5	1 - 5 (EXC.) 16+17)	11, 13 21, 23	12, 14, 15 22, 24 26, 3, 4	1	11	111.1	111.1a	111.1b	12
1 EUR-12	14.21	13.96	17.55	14.15	18.82	21.44	23.50	23.25	23.70	17.05
2 BR DEUTSCHLAND	18.26	18.11	23.30	18.31	24.54	24.69	24.96	24.27	25.69	-
3 SCHLESWIG-HOLSTEIN	17.06	16.83	16.81	17.08	24.18	:	:	:	-	-
4 HAMBURG	21.22	20.93	20.84	21.61	30.58	-	-	-	-	-
5 NIEDERSACHSEN	17.83	17.65	20.80	17.95	23.59	:	-	-	-	-
6 BREMEN	18.41	18.06	:	18.33	:	-	-	-	-	-
7 NORDRHEIN-WESTFALEN	18.90	18.68	24.62	18.58	24.88	24.84	:	:	:	-
8 HESSEN	18.41	18.37	19.16	18.85	23.91	:	-	-	-	-
9 RHEINLAND-PFALZ	17.95	17.83	20.05	18.14	22.03	-	-	-	-	-
10 BADEN-WUERTTEMBERG	18.37	18.27	16.31	18.65	23.43	-	-	-	-	-
11 BAYERN	17.32	17.21	15.77	17.46	23.82	-	-	-	-	-
12 SAARLAND	18.01	17.87	24.57	17.06	24.66	24.73	24.73	:	:	-
13 BERLIN (WEST)	18.16	17.94	:	18.23	:	-	-	-	-	-
14 FRANCE	15.27	14.95	19.08	15.21	23.37	17.21	17.21	18.02	16.53	-
15 ILE DE FRANCE	19.46	18.73	31.32	20.01	25.29	-	-	-	-	-
16 BASSIN PARISIEN	13.54	13.52	13.68	13.69	20.93	-	-	-	-	-
17 NORD-PAS-DE-CALAIS	13.72	13.69	18.02	13.76	18.58	:	:	:	:	-
18 EST	13.87	13.82	17.31	13.77	17.57	:	:	:	:	-
19 OUEST	12.64	12.63	14.00	12.80	17.46	17.51	17.51	:	:	-
20 SUD-OUEST	14.15	14.12	26.89	14.13	26.71	:	:	:	:	-
21 CENTRE-EST	14.33	14.31	15.73	14.50	18.52	:	:	:	:	-
22 MEDITERRANEE	15.01	14.96	13.33	15.77	20.92	-	-	-	-	-
23 ITALIA	14.24	13.70	13.61	13.71	-	:	-	-	-	16.30
24 NORD OVEST	15.18	14.90	13.63	14.93	-	-	-	-	-	:
25 LOMBARDIA	14.82	14.47	14.73	14.45	-	-	-	-	-	-
26 NORD EST	13.14	12.77	12.92	12.71	-	-	-	-	-	:
27 EMILIA-ROMAGNA	14.15	13.88	15.48	13.79	-	-	-	-	-	-
28 CENTRO	13.51	12.71	14.28	12.65	-	-	-	-	-	:
29 LAZIO	15.18	14.37	14.28	14.26	-	-	-	-	-	-
30 CAMPANIA	13.31	12.01	9.52	11.95	-	-	-	-	-	:
31 ABRUZZI-MOLISE	11.59	10.71	12.79	10.65	-	-	-	-	-	-
32 SUD	13.36	12.21	12.58	12.46	-	-	-	-	-	-
33 SICILIA	14.32	12.41	13.35	12.63	-	-	-	-	-	-
34 SARDEGNA	13.70	12.82	12.78	12.99	-	:	-	-	-	-
35 NEDERLAND	16.37	16.31	22.89	16.43	19.47	-	-	-	-	-
36 NOORD-NEDERLAND	16.01	15.89	23.45	15.43	20.99	-	-	-	-	-
37 OOST-NEDERLAND	15.22	15.10	21.32	15.02	17.68	-	-	-	-	-
38 WEST-NEDERLAND	17.28	17.26	23.98	17.66	19.89	-	-	-	-	-
39 ZUID-NEDERLAND	16.01	15.96	15.36	16.09	17.98	-	-	-	-	-
40 BELGIQUE - BELGIE	16.97	15.43	22.15	15.57	:	:	:	-	-	18.14
41 VLAAMS GEHEST	14.94	14.94	13.47	15.15	-	-	-	-	-	:
42 REGION WALLONNE	14.99	15.04	15.15	15.29	-	-	-	-	-	:
43 R.BRUX./ BRUSSELS GE.	22.61	18.38	:	18.24	-	-	-	-	-	:

411

 HOURLY LABOUR COSTS
 MANUAL AND NON-MANUAL WORKERS
 IN ECU
 ESTABLISHMENTS OF 10 AND MORE EMPLOYEES

 COUT HORAIRE DE LA MAIN D'OEUVRE
 OUVRIERS ET EMPLOYES
 EN ECU
 ETABLISSEMENTS AVEC 10 ET + DE SALARIES

REGIONS	1 - 5	1 - 5 (EXC.) 16+17)	11, 13 21, 23	12, 14, 15 22, 24 26, 3, 4*	1	11	111.1	111.1a	111.1b	12
* 44 LUXEMBOURG	* 13.61	* 13.49	* -	* 14.60	* 18.54	* -	* -	* -	* -	* -
* 45 UNITED KINGDOM	* 10.87	* 10.72	* 15.34	* 10.66	* 14.70	* -	* :	* :	* -	* :
* 46 NORTH	* 11.14	* 11.14	* :	* 11.12	* -	* -	* -	* -	* -	* -
* 47 YORKSHIRE AND HUMBER	* 9.54	* 9.54	* :	* 9.54	* -	* -	* -	* -	* -	* -
* 48 EAST MIDLANDS	* 9.24	* 9.24	* 11.41	* 9.23	* -	* -	* -	* -	* -	* -
* 49 EAST ANGLIA	* 10.49	* 10.49	* :	* 10.49	* -	* -	* -	* -	* -	* -
* 50 SOUTH EAST	* 12.01	* 12.01	* 10.67	* 12.03	* -	* -	* -	* -	* -	* -
* 51 SOUTH WEST	* 10.97	* 10.97	* 12.54	* 10.90	* -	* -	* -	* -	* -	* -
* 52 WEST MIDLANDS	* 11.33	* 11.33	* -	* 11.33	* -	* -	* -	* -	* -	* -
* 53 NORTH WEST	* 10.60	* 10.60	* :	* 10.61	* -	* -	* -	* -	* -	* -
* 54 WALES	* 10.51	* 10.51	* :	* 10.52	* -	* -	* -	* -	* -	* -
* 55 SCOTLAND	* 10.31	* 10.31	* :	* 10.31	* -	* -	* -	* -	* -	* -
* 56 NORTHERN IRELAND	* 8.83	* 8.56	* 6.79	* 8.65	* 13.15	* -	* -	* -	* -	* -
* 57 IRELAND	* 10.62	* 10.33	* 13.90	* 10.16	* 14.92	* :	* -	* -	* -	* -
* 58 DANMARK	* 15.51	* 15.45	* 17.28	* 15.20	* -	* -	* -	* -	* -	* -
* 59 OST FOR STORE BAELT	* -	* -	* -	* -	* -	* -	* -	* -	* -	* -
* 60 VEST FOR STORE BAELT	* -	* -	* -	* -	* -	* -	* -	* -	* -	* -
* 61 HELLAS	* 5.35	* 5.23	* 6.76	* 5.12	* 7.45	* :	* -	* -	* -	* -
* 62 VOREI ELLADA	* 4.96	* 4.88	* 7.84	* 4.60	* 7.92	* :	* -	* -	* -	* -
* 63 KENTRIKI ELLADA	* 5.70	* 5.50	* 5.90	* 5.42	* 8.34	* -	* -	* -	* -	* -
* 64 ATTIKI	* 5.48	* 5.41	* 6.49	* 5.40	* 6.96	* :	* -	* -	* -	* -
* 65 NISIA	* 5.54	* 5.11	* 4.86	* 5.14	* 6.74	* -	* -	* -	* -	* -
* 66 ESPANA	* 9.13	* 8.95	* 12.69	* 9.16	* 14.75	* 13.44	* -	* -	* -	* -
* 67 NORDESTE	* 9.28	* 9.00	* 12.78	* 8.91	* 14.65	* 13.73	* -	* -	* -	* -
* 68 NORESTE	* 10.25	* 10.07	* 13.15	* 10.19	* 17.03	* 14.97	* -	* -	* -	* -
* 69 MADRID	* 10.60	* 10.47	* 16.39	* 10.79	* 16.79	* :	* -	* -	* -	* -
* 70 CENTRO	* 8.24	* 7.92	* 11.77	* 8.08	* 14.26	* 12.57	* -	* -	* -	* -
* 71 ESTE	* 8.70	* 8.56	* 12.50	* 8.70	* 14.78	* 15.33	* -	* -	* -	* -
* 72 SUR	* 8.11	* 7.96	* 12.06	* 8.15	* 12.88	* 11.84	* -	* -	* -	* -
* 73 CANARIAS	* 7.22	* 6.95	* 9.15	* 8.04	* 11.50	* -	* -	* -	* -	* -
* 74 PORTUGAL	* 2.98	* 2.87	* 3.15	* 2.92	* 6.08	* :	* -	* -	* -	* -
* 75 NORTE	* 2.43	* 2.43	* 2.93	* 2.42	* 4.09	* :	* -	* -	* -	* -
* 76 CENTRO	* 2.69	* 2.69	* 2.92	* 2.76	* 2.90	* -	* -	* -	* -	* -
* 77 LISBOA E VALE DO TEJO	* 3.91	* 3.64	* 3.30	* 3.84	* 6.91	* -	* -	* -	* -	* -
* 78 ALENTEJO	* 3.29	* 3.33	* 3.44	* 3.51	* 5.76	* -	* -	* -	* -	* -
* 79 ALGARVE	* 2.55	* 2.56	* 3.18	* 2.63	* 2.45	* -	* -	* -	* -	* -
* 80 ACORES	* 2.72	* 2.55	* :	* 2.47	* 4.53	* -	* -	* -	* -	* -
* 81 MADEIRA	* 2.90	* 2.60	* 2.74	* 2.69	* 4.57	* -	* -	* -	* -	* -

HOURLY LABOUR COSTS
MANUAL AND NON-MANUAL WORKERS
IN ECU
ESTABLISHMENTS OF 10 AND MORE EMPLOYEES

COUT HORAIRE DE LA MAIN D'OEUVRE
OUVRIERS ET EMPLOYES
EN ECU
ETABLISSEMENTS AVEC 10 ET + DE SALARIES

411

	13	14	15	16	17	21	211	211a	211b	22	REGIONS
	20.62	21.39	20.89	19.03	14.42	10.90	18.91	19.19	18.28	16.49	1 EUR-12
	27.52	30.37	22.91	24.20	17.72	20.05	:	:	-	19.65	2 BR DEUTSCHLAND
	:	30.43	-	23.50	:	-	-	-	-	:	3 SCHLESWIG-HOLSTEIN
	:	35.45	-	:	:	-	-	-	-	21.04	4 HAMBURG
	27.55	23.27	:	23.93	17.13	:	:	:	-	20.88	5 NIEDERSACHSEN
	-	:	-	:	:	-	-	-	-	18.24	6 BREMEN
	-	:	:	25.16	17.50	:	:	:	-	19.96	7 NORDRHEIN-WESTFALEN
	:	:	:	23.43	:	-	-	-	-	18.41	8 HESSEN
	-	:	:	:	:	-	-	-	-	17.78	9 RHEINLAND-PFALZ
	:	25.28	-	23.67	17.21	-	-	-	-	19.86	10 BADEN-WUERTEMBERG
	:	29.42	:	23.35	15.64	-	-	-	-	17.34	11 BAYERN
	-	:	-	:	:	-	-	-	-	18.62	12 SAARLAND
	-	:	-	:	:	-	-	-	-	18.39	13 BERLIN (WEST)
	36.94	23.34	21.03	24.98	18.01	18.52	18.91	19.19	18.28	17.15	14 FRANCE
	42.81	24.17	28.54	25.24	20.52	:	-	-	-	21.62	15 ILE DE FRANCE
	:	24.86	:	18.29	16.02	:	:	:	:	15.56	16 BASSIN PARISIEN
	-	21.30	-	:	18.88	-	-	-	-	17.33	17 NORD-PAS-DE-CALAIS
	-	24.06	-	22.29	16.37	19.12	19.12	19.28	18.76	18.16	18 EST
	:	18.82	22.73	17.07	14.36	12.11	12.11	:	:	15.38	19 OUEST
	34.56	18.03	19.72	16.72	17.43	19.44	-	-	-	16.55	20 SUD-OUEST
	-	20.54	19.60	22.42	14.95	-	-	-	-	15.98	21 CENTRE-EST
	-	26.10	21.60	16.13	17.66	16.91	-	-	-	17.96	22 MEDITERRANEE
	17.04	17.54	-	19.27	17.40	16.03	:	-	-	15.38	23 ITALIA
	-	19.30	-	19.06	16.45	-	-	-	-	17.00	24 NORD OVEST
	:	18.47	-	18.92	16.12	-	-	-	-	15.27	25 LOMBARDIA
	-	:	-	18.08	15.94	:	-	-	-	14.72	26 NORD EST
	17.93	16.93	-	19.09	15.46	-	-	-	-	13.73	27 EMILIA-ROMAGNA
	-	:	-	19.91	15.33	14.51	:	-	-	15.03	28 CENTRO
	:	21.83	-	19.80	:	:	-	-	-	14.18	29 LAZIO
	-	:	-	20.02	28.62	-	-	-	-	15.96	30 CAMPANIA
	16.33	-	-	19.17	:	-	-	-	-	10.61	31 ABRUZZI-MOLISE
	-	15.22	-	19.59	:	:	-	-	-	15.03	32 SUD
	:	14.48	-	19.21	17.07	-	-	-	-	10.95	33 SICILIA
	-	:	-	18.77	-	15.70	-	-	-	13.92	34 SARDEGNA
	24.08	24.34	-	18.31	17.17	-	-	-	-	19.42	35 NEDERLAND
	:	:	-	18.26	17.09	-	-	-	-	16.43	36 NOORD-NEDERLAND
	:	-	-	18.06	17.17	-	-	-	-	16.86	37 OOST-NEDERLAND
	:	:	-	18.38	17.21	-	-	-	-	:	38 WEST-NEDERLAND
	-	-	-	18.52	16.96	-	-	-	-	:	39 ZUID-NEDERLAND
	-	27.86	21.02	:	13.42	:	:	-	-	19.55	40 BELGIQUE - BELGIE
	-	28.64	:	-	:	:	:	-	-	19.04	41 VLAAMS GEWEST
	-	:	-	-	:	-	-	-	-	17.73	42 REGION WALLONNE
	-	:	30.67	-	-	-	-	-	-	20.15	43 R.BRUX./ BRUSSELS GE.

HOURLY LABOUR COSTS
MANUAL AND NON-MANUAL WORKERS
IN ECU
ESTABLISHMENTS OF 10 AND MORE EMPLOYEES

COUT HORAIRE DE LA MAIN D'OEUVRE
OUVRIERS ET EMPLOYES
EN ECU
ETABLISSEMENTS AVEC 10 ET + DE SALARIES

411

	13	14	15	16	17	21	211	211a	211b	22	REGIONS
	-	-	-	-	-	-	-	-	-	16.37	44 LUXEMBOURG
	16.80	20.06	:	13.46	14.40	12.81	-	-	-	12.57	45 UNITED KINGDOM
	-	-	-	-	-	-	-	-	-	14.48	46 NORTH
	-	-	-	-	-	-	-	-	-	13.70	47 YORKSHIRE AND HUMBER
	-	-	-	-	-	-	-	-	-	11.60	48 EAST MIDLANDS
	-	-	-	-	-	-	-	-	-	-	49 EAST ANGLIA
	-	-	-	-	-	-	-	-	-	11.50	50 SOUTH EAST
	-	-	-	-	-	-	-	-	-	:	51 SOUTH WEST
	-	-	-	-	-	-	-	-	-	10.04	52 WEST MIDLANDS
	-	-	-	-	-	-	-	-	-	11.93	53 NORTH WEST
	-	-	-	-	-	-	-	-	-	14.09	54 WALES
	-	-	-	-	-	-	-	-	-	12.06	55 SCOTLAND
	-	:	-	:	:	:	-	-	-	7.93	56 NORTHERN IRELAND
	-	-	-	15.02	-	:	-	-	-	10.97	57 IRELAND
	:	14.96	-	17.64	-	-	-	-	-	15.03	58 DANMARK
	-	-	-	-	-	-	-	-	-	-	59 OST FOR STORE BAELT
	-	-	-	-	-	-	-	-	-	-	60 VEST FOR STORE BAELT
	:	7.51	-	7.16	6.23	6.14	-	-	-	7.59	61 HELLAS
	:	7.98	-	6.86	5.62	:	-	-	-	7.05	62 VOREI ELLADA
	-	7.51	-	8.87	5.11	6.13	-	-	-	8.68	63 KENTRIKI ELLADA
	:	7.48	-	6.54	6.72	5.92	-	-	-	6.41	64 ATTIKI
	-	4.69	-	6.88	5.97	-	-	-	-	:	65 NISIA
	17.06	-	-	15.90	12.42	11.54	-	-	-	11.93	66 ESPANA
	18.65	-	-	16.94	12.34	13.71	-	-	-	12.15	67 NOROESTE
	18.17	-	-	17.77	14.87	11.67	-	-	-	12.97	68 NORESTE
	18.43	-	-	15.74	17.37	15.00	-	-	-	11.88	69 MADRID
	12.68	-	-	17.94	13.52	10.12	-	-	-	9.40	70 CENTRO
	15.66	-	-	15.99	10.73	16.76	-	-	-	10.43	71 ESTE
	17.11	-	-	12.06	11.85	11.08	-	-	-	11.46	72 SUR
	10.55	-	-	12.10	10.99	-	-	-	-	7.16	73 CANARIAS
	-	8.79	4.40	7.51	2.78	4.20	:	-	-	4.58	74 PORTUGAL
	-	9.13	-	3.66	2.61	-	-	-	-	4.03	75 NORTE
	-	-	4.40	-	2.56	:	-	-	-	3.52	76 CENTRO
	-	8.44	-	:	3.13	7.57	-	-	-	5.16	77 LISBOA E VALE DO TEJO
	-	9.36	-	-	2.26	:	:	-	-	:	78 ALENTEJO
	-	-	-	-	2.45	-	-	-	-	-	79 ALGARVE
	-	-	-	5.97	2.33	-	-	-	-	-	80 ACORES
	-	-	-	5.03	2.28	-	-	-	-	:	81 MADEIRA

411

HOURLY LABOUR COSTS
MANUAL AND NON-MANUAL WORKERS
IN ECU
ESTABLISHMENTS OF 10 AND MORE EMPLOYEES

COUT HORAIRE DE LA MAIN D'OEUVRE
OUVRIERS ET EMPLOYES
EN ECU
ETABLISSEMENTS AVEC 10 ET + DE SALARIES

REGIONS	221	224	23	24	247	248	25	26	3	31
1 EUR-12	17.13	15.95	12.63	12.73	14.02	11.18	18.19	17.70	15.43	13.15
2 BR DEUTSCHLAND	20.82	18.90	17.26	16.11	16.57	14.78	22.71	21.76	19.27	16.51
3 SCHLESWIG-HOLSTEIN	-	:	14.10	16.09	15.94	14.53	20.48	:	18.03	16.06
4 HAMBURG	:	:	:	17.26	:	:	20.05	:	21.32	17.41
5 NIEDERSACHSEN	23.82	18.80	16.55	15.85	16.34	15.80	19.62	:	19.68	16.38
6 BREMEN	:	-	:	15.19	:	:	16.86	-	19.91	15.24
7 NORDRHEIN-WESTFALEN	21.17	18.69	:	17.94	17.93	19.26	24.49	:	18.67	16.95
8 HESSEN	:	18.75	19.22	16.63	14.61	18.01	22.39	:	19.43	16.11
9 RHEINLAND-PFALZ	18.06	18.67	20.05	16.59	19.04	14.42	25.73	-	17.14	15.22
10 BADEN-WUERTEMBERG	:	19.58	16.26	16.90	16.93	15.64	20.46	20.83	19.85	16.84
11 BAYERN	17.04	18.30	14.37	14.14	13.93	12.90	19.15	20.24	19.47	15.40
12 SAARLAND	:	-	14.24	15.55	14.18	15.77	19.64	-	17.52	17.04
13 BERLIN (WEST)	:	18.10	:	16.38	:	:	22.47	:	19.34	16.40
14 FRANCE	19.33	17.17	15.02	14.84	15.53	12.92	20.19	18.79	15.92	13.80
15 ILE DE FRANCE	24.15	21.99	16.87	18.53	21.17	17.12	24.01	22.05	20.59	17.40
16 BASSIN PARISIEN	17.51	15.04	13.42	13.85	14.95	11.53	17.10	:	13.77	12.78
17 NORD-PAS-DE-CALAIS	19.08	16.74	13.04	13.33	13.55	11.96	18.19	17.43	13.61	12.83
18 EST	22.32	15.19	18.46	13.12	12.73	10.98	19.22	16.60	13.61	13.48
19 OUEST	17.86	16.20	13.78	13.25	14.22	10.99	15.34	-	13.99	12.92
20 SUD-OUEST	15.76	17.88	14.17	12.81	17.65	11.46	16.67	:	16.08	13.60
21 CENTRE-EST	16.36	16.52	10.99	15.52	17.10	13.85	18.76	20.26	14.59	13.68
22 MEDITERRANEE	18.06	19.99	12.51	15.52	16.72	19.35	19.10	:	18.09	14.14
23 ITALIA	15.95	14.56	13.02	12.79	13.72	13.03	16.32	14.49	14.14	13.66
24 NORD OVEST	17.90	15.47	13.63	13.44	14.81	12.77	16.62	:	15.47	15.86
25 LOMBARDIA	15.49	15.24	14.21	13.77	14.05	13.05	17.14	15.64	14.70	13.38
26 NORD EST	14.90	14.81	12.41	12.26	12.72	12.22	17.84	:	12.90	12.26
27 EMILIA-ROMAGNA	13.58	12.58	13.03	14.14	15.11	14.13	16.41	:	13.94	13.17
28 CENTRO	16.00	12.81	14.26	12.49	13.51	11.49	16.10	-	13.35	13.05
29 LAZIO	11.99	:	12.35	11.95	12.62	11.97	16.39	:	13.80	12.16
30 CAMPANIA	16.79	10.08	9.52	11.12	13.32	10.07	15.26	:	12.26	12.39
31 ABRUZZI-MOLISE	:	:	9.67	11.28	:	10.70	12.91	-	11.24	9.95
32 SUD	15.16	:	12.63	10.33	11.50	:	14.27	:	11.84	11.68
33 SICILIA	11.13	:	12.88	11.10	:	:	15.00	-	11.99	10.56
34 SARDEGNA	:	14.26	12.65	10.92	:	12.29	13.22	:	11.70	10.47
35 NEDERLAND	:	18.11	19.08	15.67	16.78	15.20	20.82	:	15.62	14.07
36 NOORD-NEDERLAND	-	:	:	15.58	:	:	17.74	-	13.64	13.21
37 OOST-NEDERLAND	-	:	:	14.84	:	-	19.09	:	14.18	13.89
38 WEST-NEDERLAND	:	18.93	:	15.86	16.80	:	22.07	:	15.88	14.71
39 ZUID-NEDERLAND	-	17.09	:	16.00	16.89	15.30	19.36	-	16.19	13.76
40 BELGIQUE - BELGIE	20.19	19.41	15.22	15.36	15.75	13.82	19.85	17.27	15.68	14.25
41 VLAAMS GEHEST	-	19.53	13.31	14.39	14.02	12.76	20.29	15.87	15.61	14.12
42 REGION WALLONNE	-	18.21	15.15	16.14	16.35	14.44	17.13	:	15.47	14.62
43 R.BRUX./ BRUSSELS GE.	-	:	:	19.04	15.36	:	22.38	:	16.42	12.89

411

 HOURLY LABOUR COSTS
 MANUAL AND NON-MANUAL WORKERS
 IN ECU
 ESTABLISHMENTS OF 10 AND MORE EMPLOYEES

 COUT HORAIRE DE LA MAIN D'OEUVRE
 OUVRIERS ET EMPLOYES
 EN ECU
 ETABLISSEMENTS AVEC 10 ET + DE SALARIES

REGIONS	221	224	23	24	247	248	25	26	3	31
* 44 LUXEMBOURG	:	13.68	:	11.61	-	-	13.65	-	13.10	12.57
* 45 UNITED KINGDOM	14.12	11.66	11.30	9.92	10.93	9.02	13.36	14.48	10.87	9.21
* 46 NORTH	:	:	:	10.51	:	-	13.83	-	10.37	9.35
* 47 YORKSHIRE AND HUMBER	:	11.72	:	9.39	10.46	10.38	12.69	:	9.90	8.25
* 48 EAST MIDLANDS	:	-	11.41	9.26	:	:	11.33	:	10.34	8.89
* 49 EAST ANGLIA	-	-	:	10.67	:	-	13.38	-	10.05	10.07
* 50 SOUTH EAST	:	12.00	:	10.72	:	:	13.47	-	11.97	10.40
* 51 SOUTH WEST	-	:	12.48	9.38	:	7.77	10.38	:	11.93	9.89
* 52 WEST MIDLANDS	:	10.64	-	9.12	:	9.00	10.72	:	9.26	8.82
* 53 NORTH WEST	:	12.45	:	11.35	12.64	:	14.72	:	10.81	9.02
* 54 WALES	:	:	:	12.42	:	:	10.07	:	9.66	8.86
* 55 SCOTLAND	:	12.18	:	9.65	11.17	:	13.53	:	11.74	8.28
* 56 NORTHERN IRELAND	:	:	6.79	8.41	:	:	13.20	:	10.29	9.45
* 57 IRELAND	:	:	:	13.56	14.39	7.16	13.39	-	9.45	9.41
* 58 DANMARK	15.42	14.25	14.10	15.30	14.51	:	17.55	-	15.01	14.48
* 59 OST FOR STORE BAELT	-	-	-	-	-	-	-	-	-	-
* 60 VEST FOR STORE BAELT	-	-	-	-	-	-	-	-	-	-
* 61 HELLAS	7.89	8.62	5.56	5.57	5.43	5.40	6.52	7.99	5.57	5.36
* 62 VOREI ELLADA	8.43	5.14	6.03	4.96	3.92	5.47	7.88	-	4.77	4.62
* 63 KENTRIKI ELLADA	-	9.78	4.91	5.62	:	5.45	4.99	-	5.48	5.51
* 64 ATTIKI	7.39	5.78	5.31	6.21	5.83	5.29	6.23	7.99	5.85	5.67
* 65 NISIA	-	-	4.86	4.94	-	5.26	:	-	6.32	4.34
* 66 ESPANA	12.01	11.69	8.10	8.79	10.10	7.75	11.43	-	9.83	8.76
* 67 NOROESTE	12.17	12.08	6.95	8.57	11.29	7.78	9.55	-	8.97	8.12
* 68 NORESTE	13.03	12.64	7.61	9.65	11.30	8.91	11.69	-	10.30	9.99
* 69 MADRID	9.91	12.85	6.98	11.26	11.34	8.42	12.96	-	10.88	8.51
* 70 CENTRO	8.90	10.05	7.36	8.44	10.33	6.88	9.96	-	9.58	7.91
* 71 ESTE	10.44	10.41	9.77	8.62	9.05	7.72	11.08	-	9.39	8.42
* 72 SUR	12.26	8.58	8.35	7.90	9.38	7.04	10.55	-	8.95	7.32
* 73 CANARIAS	9.06	4.97	7.03	8.24	10.46	8.37	12.96	-	7.38	6.90
* 74 PORTUGAL	5.05	3.29	2.76	3.07	4.25	2.87	4.99	5.29	3.56	2.97
* 75 NORTE	5.65	3.09	2.32	2.82	3.70	3.64	3.68	:	2.97	2.59
* 76 CENTRO	3.45	:	2.39	2.98	4.05	2.92	4.49	-	3.08	2.80
* 77 LISBOA E VALE DO TEJO	5.35	3.66	3.07	3.29	4.85	2.65	5.32	:	4.27	3.59
* 78 ALENTEJO	:	-	3.11	2.96	:	:	6.61	:	2.90	2.68
* 79 ALGARVE	-	-	3.18	3.56	3.50	:	:	-	2.90	2.66
* 80 ACORES	-	-	:	2.07	:	:	2.67	-	2.80	2.83
* 81 MADEIRA	-	:	2.74	2.42	-	:	-	-	2.91	3.13

HOURLY LABOUR COSTS
MANUAL AND NON-MANUAL WORKERS
IN ECU
ESTABLISHMENTS OF 10 AND MORE EMPLOYEES

COUT HORAIRE DE LA MAIN D'OEUVRE
OUVRIERS ET EMPLOYES
EN ECU
ETABLISSEMENTS AVEC 10 ET + DE SALARIES

411

	311	314	316	32	33	34	35	351	36	361	REGIONS
	12.24	13.00	12.47	15.14	21.35	15.96	17.01	19.04	15.69	14.02	1 EUR-12
	17.41	16.63	15.68	18.81	26.24	19.35	21.71	23.58	21.49	20.43	2 BR DEUTSCHLAND
	16.45	16.42	16.04	18.87	25.18	18.16	14.90	:	19.00	19.37	3 SCHLESWIG-HOLSTEIN
	:	16.18	16.61	19.17	27.48	22.35	20.08	20.09	24.45	:	4 HAMBURG
	17.05	16.30	16.18	18.00	22.43	17.84	23.03	24.29	18.51	18.46	5 NIEDERSACHSEN
	-	16.02	14.71	17.18	:	21.96	20.30	:	21.07	:	6 BREMEN
	17.69	16.72	15.82	19.57	28.67	17.84	21.02	24.54	17.54	17.74	7 NORDRHEIN-WESTFALEN
	17.51	16.78	14.66	19.11	24.20	19.29	23.08	:	18.38	:	8 HESSEN
	17.50	15.61	14.56	16.77	30.50	15.27	19.07	21.00	20.05	:	9 RHEINLAND-PFALZ
	17.54	17.38	16.47	18.85	27.24	19.63	22.38	23.94	21.88	:	10 BADEN-WUERTEMBERG
	16.26	16.26	14.91	18.34	22.42	20.59	20.50	22.11	24.50	14.24	11 BAYERN
	18.07	16.78	15.47	17.23	:	17.25	19.28	:	:	-	12 SAARLAND
	:	16.73	17.01	19.85	22.00	19.58	20.28	22.31	20.61	:	13 BERLIN (WEST)
	13.60	13.28	13.77	15.05	27.23	16.61	14.83	15.66	19.89	13.81	14 FRANCE
	16.57	19.38	17.88	17.79	28.90	20.95	18.32	18.40	24.28	17.13	15 ILE DE FRANCE
	12.41	12.75	12.61	14.35	23.20	13.75	14.07	14.92	15.67	13.27	16 BASSIN PARISIEN
	12.54	12.69	11.70	14.14	16.95	14.19	13.66	14.06	14.91	14.07	17 NORD-PAS-DE-CALAIS
	15.18	12.79	13.23	14.75	17.77	13.62	13.45	13.96	14.89	:	18 EST
	13.06	12.84	12.85	13.61	20.97	15.06	13.08	13.26	15.14	13.55	19 OUEST
	16.13	12.41	12.44	13.99	23.83	13.70	15.09	14.86	21.24	12.23	20 SUD-OUEST
	13.46	12.74	13.79	14.94	22.96	14.94	14.04	15.35	15.00	12.39	21 CENTRE-EST
	14.06	13.34	13.93	15.13	34.76	16.29	12.72	18.26	20.22	15.32	22 MEDITERRANEE
	14.38	12.66	13.00	14.05	16.72	14.30	14.19	14.49	14.46	13.30	23 ITALIA
	16.09	13.47	14.30	14.80	17.33	15.38	15.49	16.43	14.81	15.65	24 NORD OVEST
	13.52	13.54	13.44	14.26	15.15	15.45	14.72	15.38	17.98	:	25 LOMBARDIA
	13.17	12.86	11.85	13.30	-	12.52	13.27	:	14.02	13.47	26 NORD EST
	13.73	13.03	13.02	14.45	:	14.12	13.31	12.70	13.14	:	27 EMILIA-ROMAGNA
	12.37	13.66	12.18	12.95	:	13.36	13.61	:	13.85	12.52	28 CENTRO
	:	11.72	13.07	13.68	:	14.71	11.20	:	15.81	10.75	29 LAZIO
	16.18	12.03	11.15	12.42	:	12.62	11.39	11.92	12.41	:	30 CAMPANIA
	11.45	9.48	8.77	9.52	-	11.05	12.06	:	12.90	-	31 ABRUZZI-MOLISE
	13.28	11.38	8.14	11.65	:	11.05	12.27	:	11.75	:	32 SUD
	:	10.66	7.94	11.88	-	12.17	12.45	:	13.50	9.40	33 SICILIA
	-	10.63	:	12.59	:	:	-	-	15.12	-	34 SARDEGNA
	13.87	13.83	14.33	15.00	18.46	16.88	15.59	17.14	15.91	16.05	35 NEDERLAND
	13.11	13.28	12.52	13.87	:	:	13.39	:	13.35	13.64	36 NOORD-NEDERLAND
	13.83	13.12	14.49	14.71	-	15.17	12.98	:	12.61	13.22	37 OOST-NEDERLAND
	10.45	14.40	15.12	15.63	:	16.93	13.55	:	16.82	16.79	38 WEST-NEDERLAND
	14.32	13.59	14.01	14.74	:	:	17.02	:	13.15	13.88	39 ZUID-NEDERLAND
	15.17	12.41	13.91	15.52	17.34	14.97	17.34	18.35	16.74	14.21	40 BELGIQUE - BELGIE
	13.79	12.41	14.05	15.68	14.28	14.30	17.48	18.63	15.59	14.21	41 VLAAMS GEWEST
	17.36	12.64	13.84	15.52	22.13	16.39	13.45	:	17.38	14.12	42 REGION WALLONNE
	:	11.35	12.94	14.30	17.64	17.04	:	:	:	-	43 R.BRUX./ BRUSSELS GE.

HOURLY LABOUR COSTS
MANUAL AND NON-MANUAL WORKERS
IN ECU
ESTABLISHMENTS OF 10 AND MORE EMPLOYEES

COUT HORAIRE DE LA MAIN D'OEUVRE
OUVRIERS ET EMPLOYES
EN ECU
ETABLISSEMENTS AVEC 10 ET + DE SALARIES

311	314	316	32	33	34	35	351	36	361	REGIONS
15.91	11.54	11.61	15.57	10.11	-	-	-	-	-	* 44 LUXEMBOURG
9.14	10.75	9.17	10.13	16.03	10.96	9.96	9.69	12.55	12.81	* 45 UNITED KINGDOM
:	-	9.00	10.66	:	9.62	:	:	11.30	11.42	* 46 NORTH
:	-	7.87	9.63	:	9.78	11.09	:	11.84	:	* 47 YORKSHIRE AND HUMBER
8.71	-	9.12	9.89	:	10.02	8.67	-	12.54	:	* 48 EAST MIDLANDS
:	-	10.17	9.96	-	10.26	:	:	:	:	* 49 EAST ANGLIA
9.35	11.21	10.85	10.54	16.99	11.60	12.84	13.94	11.92	9.68	* 50 SOUTH EAST
:	:	9.95	10.22	16.96	10.97	11.39	:	14.06	:	* 51 SOUTH WEST
9.38	:	8.22	9.54	:	11.78	11.65	11.86	12.09	-	* 52 WEST MIDLANDS
:	:	8.62	9.81	15.56	9.92	12.25	:	11.62	:	* 53 NORTH WEST
-	-	8.82	8.46	:	8.65	11.53	:	:	:	* 54 WALES
:	:	:	11.68	12.79	10.46	:	:	12.78	13.73	* 55 SCOTLAND
:	:	10.60	9.05	:	8.62	10.57	:	11.87	:	* 56 NORTHERN IRELAND
:	9.01	9.76	9.20	11.28	8.87	6.85	-	10.76	:	* 57 IRELAND
13.78	14.99	14.20	14.83	17.61	15.63	14.03	-	15.68	15.86	* 58 DANMARK
-	-	-	-	-	-	-	-	-	-	* 59 OST FOR STORE BAELT
-	-	-	-	-	-	-	-	-	-	* 60 VEST FOR STORE BAELT
4.77	5.39	5.45	4.83	-	5.63	4.59	5.62	7.20	6.41	* 61 HELLAS
3.28	4.48	4.55	5.11	-	4.42	4.95	:	5.23	3.91	* 62 VOREI ELLADA
:	4.53	5.88	4.89	-	5.84	:	-	5.38	-	* 63 KENTRIKI ELLADA
5.35	6.37	5.70	4.57	-	5.79	4.37	:	7.36	6.33	* 64 ATTIKI
-	3.94	:	3.83	-	:	:	-	:	:	* 65 NISIA
8.16	8.50	9.42	10.13	12.33	9.55	10.76	-	11.16	-	* 66 ESPANA
7.69	7.95	8.99	8.31	16.85	8.11	9.67	-	10.44	-	* 67 NOROESTE
9.68	9.32	10.36	10.52	22.80	10.14	10.58	-	11.88	-	* 68 NORESTE
6.95	9.35	9.42	11.74	11.23	9.96	11.56	-	12.84	-	* 69 MADRID
7.42	6.64	9.10	7.56	:	9.07	11.53	-	8.07	-	* 70 CENTRO
7.98	8.74	8.62	8.74	15.81	9.52	10.62	-	10.84	-	* 71 ESTE
6.24	6.74	9.31	6.97	13.81	8.68	9.42	-	10.86	-	* 72 SUR
6.94	6.83	6.97	:	-	7.26	-	-	8.58	-	* 73 CANARIAS
3.01	2.96	2.95	3.09	-	4.40	4.14	4.95	4.56	4.85	* 74 PORTUGAL
2.67	2.69	2.47	2.85	-	3.83	3.18	4.00	4.35	4.44	* 75 NORTE
3.60	3.26	2.59	3.03	-	3.45	3.89	4.26	2.75	3.04	* 76 CENTRO
3.33	3.04	3.81	3.36	-	4.87	5.25	6.01	5.17	5.18	* 77 LISBOA E VALE DO TEJO
:	:	2.76	2.66	-	3.62	-	-	4.19	:	* 78 ALENTEJO
-	-	2.66	2.89	-	-	-	-	3.28	3.28	* 79 ALGARVE
-	:	3.16	2.52	-	-	-	-	2.98	2.98	* 80 ACORES
:	2.31	3.35	3.68	-	:	:	-	-	-	* 81 MADEIRA

411

HOURLY LABOUR COSTS
MANUAL AND NON-MANUAL WORKERS
IN ECU
ESTABLISHMENTS OF 10 AND MORE EMPLOYEES

COUT HORAIRE DE LA MAIN D'OEUVRE
OUVRIERS ET EMPLOYES
EN ECU
ETABLISSEMENTS AVEC 10 ET + DE SALARIES

REGIONS	364	37	41/42	411-423	424-428	429	43	431	432	436
1 EUR-12	17.74	14.06	11.86	11.27	14.32	15.07	9.31	8.97	9.06	8.24
2 BR DEUTSCHLAND	23.89	16.30	14.90	13.86	17.47	21.83	13.36	13.31	13.43	12.38
3 SCHLESWIG-HOLSTEIN	:	17.61	12.87	12.38	:	:	13.17	12.75	:	8.25
4 HAMBURG	:	16.43	18.22	15.86	18.18	32.41	:	-	-	:
5 NIEDERSACHSEN	20.05	15.74	13.88	13.66	15.86	:	13.54	11.98	13.89	12.47
6 BREMEN	:	17.39	15.87	14.73	:	:	13.49	-	-	-
7 NORDRHEIN-WESTFALEN	21.11	15.42	15.01	13.99	19.48	14.50	13.79	13.58	13.59	13.77
8 HESSEN	19.26	15.70	15.57	15.01	16.77	10.18	12.94	:	:	:
9 RHEINLAND-PFALZ	:	14.78	16.03	13.01	17.77	21.98	14.63	-	12.58	8.01
10 BADEN-WUERTEMBERG	24.48	17.13	15.54	14.83	17.77	14.80	13.43	14.17	13.69	12.18
11 BAYERN	25.64	15.99	14.17	13.16	16.00	22.19	12.69	12.42	12.91	12.71
12 SAARLAND	-	12.91	13.72	11.81	20.00	-	:	-	-	-
13 BERLIN (WEST)	-	15.83	15.36	13.21	18.31	21.56	13.01	13.71	14.75	11.70
14 FRANCE	22.29	13.77	13.35	12.76	17.69	:	11.95	12.94	11.30	10.92
15 ILE DE FRANCE	24.64	15.86	17.01	16.29	20.26	:	17.15	14.55	19.29	14.65
16 BASSIN PARISIEN	17.82	12.70	13.61	13.07	18.69	-	11.17	11.39	10.28	10.96
17 NORD-PAS-DE-CALAIS	:	10.71	13.56	13.42	15.35	-	12.73	12.92	11.33	12.38
18 EST	15.15	11.49	13.80	12.48	18.85	-	11.32	11.28	10.95	9.76
19 OUEST	18.27	13.44	12.11	11.79	17.73	-	10.22	10.80	11.60	9.39
20 SUD-OUEST	21.65	12.41	12.11	11.96	14.27	-	12.35	14.01	9.75	9.82
21 CENTRE-EST	17.57	15.91	12.91	12.39	16.91	-	11.63	11.54	11.84	9.74
22 MEDITERRANEE	22.57	14.43	11.86	11.20	15.38	:	11.19	12.09	12.21	10.89
23 ITALIA	15.18	13.58	13.67	13.68	14.70	11.17	11.52	11.78	11.55	10.33
24 NORD OVEST	14.33	14.34	14.55	14.58	14.88	11.69	11.88	11.86	11.59	11.75
25 LOMBARDIA	21.77	14.60	14.87	14.60	16.62	-	11.75	10.90	11.97	10.09
26 NORD EST	13.08	12.03	13.67	13.67	14.37	11.84	10.81	11.11	10.94	9.52
27 EMILIA-ROMAGNA	:	13.77	15.12	15.13	15.63	:	11.01	10.29	:	10.69
28 CENTRO	:	12.62	13.56	13.84	13.55	12.24	12.16	13.06	12.24	10.48
29 LAZIO	16.05	14.12	13.09	12.72	15.15	:	11.43	11.56	:	10.67
30 CAMPANIA	12.08	:	10.74	10.76	13.66	9.17	10.33	:	11.47	7.67
31 ABRUZZI-MOLISE	-	:	10.97	10.97	13.00	:	7.86	-	:	7.52
32 SUD	:	:	11.45	10.86	12.97	:	9.58	:	:	8.14
33 SICILIA	-	:	11.37	9.90	13.32	:	9.29	-	9.29	:
34 SARDEGNA	-	-	11.58	11.02	12.95	:	10.70	:	:	-
35 NEDERLAND	:	14.00	16.26	15.82	18.85	19.33	14.10	15.58	14.50	11.05
36 NOORD-NEDERLAND	-	12.66	17.52	17.41	:	:	13.44	-	:	7.37
37 OOST-NEDERLAND	:	13.35	14.27	14.25	:	:	13.53	:	14.90	:
38 WEST-NEDERLAND	:	15.14	17.18	16.49	20.15	21.15	14.51	-	:	:
39 ZUID-NEDERLAND	:	12.44	15.98	15.54	17.74	18.33	14.52	:	14.47	11.09
40 BELGIQUE - BELGIE	17.89	13.65	14.02	13.70	14.85	15.50	11.77	12.23	12.41	9.05
41 VLAAMS GEWEST	-	13.75	14.00	13.86	14.78	14.28	11.74	12.48	12.46	9.16
42 REGION WALLONNE	17.38	13.65	13.65	12.80	15.04	:	11.93	11.67	11.58	8.29
43 R.BRUX./ BRUSSELS GE.	:	13.42	14.99	13.93	:	18.12	13.36	-	-	:

411

HOURLY LABOUR COSTS
MANUAL AND NON-MANUAL WORKERS
IN ECU
ESTABLISHMENTS OF 10 AND MORE EMPLOYEES

COUT HORAIRE DE LA MAIN D'OEUVRE
OUVRIERS ET EMPLOYES
EN ECU
ETABLISSEMENTS AVEC 10 ET + DE SALARIES

REGIONS	364	37	41/42	411-423	424-428	429	43	431	432	436
44 LUXEMBOURG	-	-	10.75	9.46	13.24	-	-	-	-	-
45 UNITED KINGDOM	12.61	11.41	9.32	8.80	10.87	16.72	7.33	7.25	7.74	6.65
46 NORTH	:	:	9.30	8.59	:	:	8.11	:	:	:
47 YORKSHIRE AND HUMBER	:	:	8.22	8.19	:	-	7.51	6.97	9.95	:
48 EAST MIDLANDS	12.96	:	9.29	8.70	9.92	:	6.83	:	:	6.62
49 EAST ANGLIA	:	:	10.64	10.60	:	:	:	-	:	-
50 SOUTH EAST	12.39	11.56	10.76	10.54	12.88	:	9.98	-	-	:
51 SOUTH WEST	13.67	11.60	9.44	8.55	11.69	:	:	-	-	-
52 WEST MIDLANDS	12.37	8.59	8.17	6.94	10.48	-	:	-	-	-
53 NORTH WEST	11.69	:	9.33	8.62	13.26	:	7.45	6.34	7.15	:
54 WALES	:	:	7.81	7.45	:	:	7.90	-	:	:
55 SCOTLAND	:	16.44	8.37	6.88	10.96	:	7.30	8.44	:	6.55
56 NORTHERN IRELAND	:	:	8.85	7.48	8.56	:	6.80	7.42	7.15	5.70
57 IRELAND	:	9.46	10.74	9.28	17.21	17.11	7.98	8.48	8.86	6.54
58 DANMARK	:	14.59	14.85	14.64	16.18	14.22	13.40	:	:	12.20
59 OST FOR STORE BAELT	-	-	-	-	-	-	-	-	-	-
60 VEST FOR STORE BAELT	-	-	-	-	-	-	-	-	-	-
61 HELLAS	:	4.54	4.83	4.51	5.84	5.31	4.65	4.92	-	4.02
62 VOREI ELLADA	-	:	4.55	4.34	5.88	4.92	4.67	5.05	-	3.80
63 KENTRIKI ELLADA	-	:	4.67	4.55	4.97	:	4.82	4.96	-	4.35
64 ATTIKI	:	4.15	5.18	4.73	6.08	6.52	4.56	4.76	-	4.17
65 NISIA	-	-	5.16	4.50	5.72	-	4.68	4.97	-	:
66 ESPANA	-	12.28	8.70	7.95	11.40	12.65	7.30	-	-	6.04
67 NOROESTE	-	9.51	8.10	7.70	10.09	11.34	5.77	-	-	5.04
68 NORESTE	-	8.66	9.20	8.64	10.90	12.36	7.97	-	-	6.87
69 MADRID	-	13.77	10.92	9.60	13.98	17.81	8.23	-	-	4.71
70 CENTRO	-	9.06	7.51	7.28	9.06	7.67	6.10	-	-	4.71
71 ESTE	-	11.80	9.03	8.39	11.48	11.80	7.37	-	-	6.18
72 SUR	-	13.44	8.16	6.98	11.77	13.67	6.93	-	-	5.09
73 CANARIAS	-	7.61	8.30	6.64	11.29	10.66	5.74	-	-	-
74 PORTUGAL	-	2.97	2.96	2.75	3.92	5.39	2.26	2.28	2.35	2.12
75 NORTE	-	2.89	2.54	2.35	3.85	:	2.26	2.15	2.35	2.13
76 CENTRO	-	2.69	2.62	2.46	3.38	-	2.22	2.26	1.91	2.09
77 LISBOA E VALE DO TEJO	-	3.19	3.49	3.26	4.28	5.40	2.22	2.23	2.35	2.11
78 ALENTEJO	-	-	2.59	2.55	3.17	-	2.55	:	-	-
79 ALGARVE	-	-	2.31	2.03	3.88	-	:	-	-	:
80 ACORES	-	-	2.51	2.41	3.35	4.74	1.76	-	:	-
81 MADEIRA	-	-	2.99	2.36	4.05	:	2.21	-	-	-

HOURLY LABOUR COSTS
MANUAL AND NON-MANUAL WORKERS
IN ECU
ESTABLISHMENTS OF 10 AND MORE EMPLOYEES

COUT HORAIRE DE LA MAIN D'OEUVRE
OUVRIERS ET EMPLOYES
EN ECU
ETABLISSEMENTS AVEC 10 ET + DE SALARIES

411

44	45	451/452	453/454	46	47	471	472	473/474	48	REGIONS
9.61	8.04	8.08	7.92	10.62	14.85	14.13	13.39	15.44	13.16	1 EUR-12
11.65	11.46	11.89	11.29	14.61	17.82	18.27	15.16	18.74	15.60	2 BR DEUTSCHLAND
:	:	:	10.13	14.64	18.37	18.07	15.84	19.18	:	3 SCHLESWIG-HOLSTEIN
:	14.15	:	11.85	14.72	25.33	-	16.95	25.80	17.52	4 HAMBURG
11.84	10.92	11.98	10.77	14.73	17.06	17.30	14.79	18.04	16.50	5 NIEDERSACHSEN
-	10.40	-	10.02	15.47	17.52	-	16.07	17.79	:	6 BREMEN
12.61	12.10	13.10	11.83	14.98	17.42	18.26	15.72	18.09	15.84	7 NORDRHEIN-WESTFALEN
11.92	11.75	12.62	11.24	14.62	18.13	:	:	19.11	15.65	8 HESSEN
10.59	10.38	10.45	10.24	14.78	16.47	16.92	15.05	17.21	15.82	9 RHEINLAND-PFALZ
11.75	11.83	13.35	11.33	15.25	17.71	19.20	15.37	18.23	16.12	10 BADEN-WUERTEMBERG
11.28	11.18	11.58	11.19	13.40	17.59	18.63	14.19	18.39	13.53	11 BAYERN
:	9.66	-	9.59	15.01	17.47	-	9.80	18.55	16.21	12 SAARLAND
:	:	:	12.31	14.20	17.07	:	:	18.31	15.07	13 BERLIN (WEST)
11.49	10.42	10.49	10.36	11.40	16.28	17.45	13.93	17.03	13.32	14 FRANCE
13.25	14.14	15.25	14.05	14.35	18.93	21.96	16.20	19.20	13.94	15 ILE DE FRANCE
11.59	10.00	11.03	9.91	11.19	14.09	17.40	14.14	13.35	13.04	16 BASSIN PARISIEN
9.91	9.31	7.81	9.31	10.85	15.21	17.22	13.46	15.55	12.37	17 NORD-PAS-DE-CALAIS
11.49	10.66	11.41	10.34	11.29	15.52	15.67	13.73	16.31	13.19	18 EST
9.74	9.39	10.22	8.81	11.03	14.54	17.86	12.98	14.85	12.14	19 OUEST
10.19	9.08	9.52	8.75	10.73	15.65	18.09	12.43	15.53	13.46	20 SUD-OUEST
11.96	9.92	10.64	9.64	11.28	16.74	16.70	13.49	18.41	13.99	21 CENTRE-EST
9.54	11.77	12.48	11.60	12.67	15.96	16.24	13.30	16.88	13.29	22 MEDITERRANEE
11.09	9.96	9.74	10.04	10.86	15.31	14.47	12.97	16.47	14.17	23 ITALIA
11.34	11.72	9.69	11.95	11.47	15.36	14.42	13.40	16.48	15.10	24 NORD OVEST
11.98	10.73	10.63	10.67	11.67	16.61	14.39	14.05	18.18	15.25	25 LOMBARDIA
11.40	9.83	10.08	9.72	10.63	14.69	14.61	11.61	15.83	12.29	26 NORD EST
10.54	10.66	10.20	10.94	11.91	15.02	14.77	13.53	15.49	13.17	27 EMILIA-ROMAGNA
11.67	9.71	9.88	9.60	10.48	14.12	14.92	11.87	15.64	12.54	28 CENTRO
:	10.01	8.92	10.12	9.96	15.87	13.78	13.72	16.57	13.79	29 LAZIO
9.41	7.18	7.19	7.18	8.91	12.14	10.05	11.99	12.69	10.88	30 CAMPANIA
7.89	8.29	8.59	8.26	8.11	12.88	:	:	10.49	9.60	31 ABRUZZI-MOLISE
:	6.86	7.48	6.68	9.38	14.04	:	8.95	13.00	13.57	32 SUD
:	6.94	7.68	6.87	7.45	14.70	:	12.40	16.07	13.70	33 SICILIA
-	:	-	:	7.98	16.42	:	8.95	20.00	10.70	34 SARDEGNA
11.67	10.39	12.19	9.77	12.78	17.42	18.37	16.38	17.55	15.06	35 NEDERLAND
:	12.80	-	12.80	12.45	17.20	18.28	16.30	17.19	14.71	36 NOORD-NEDERLAND
12.09	9.83	10.64	9.74	12.40	17.15	18.93	16.87	16.82	15.70	37 OOST-NEDERLAND
:	10.08	-	10.01	13.14	17.98	:	16.05	18.19	14.37	38 WEST-NEDERLAND
11.99	10.57	12.35	9.20	12.87	16.67	:	16.20	16.54	14.80	39 ZUID-NEDERLAND
11.84	10.06	11.08	9.97	12.46	15.63	18.12	14.71	15.40	14.39	40 BELGIQUE - BELGIE
11.79	9.88	11.12	9.76	12.64	15.04	17.91	14.16	14.81	14.05	41 VLAAMS GEHEST
13.40	9.88	-	9.53	11.03	16.56	18.35	14.81	16.21	15.17	42 REGION WALLONNE
9.83	12.43	:	12.60	12.60	16.65	:	15.91	16.92	19.94	43 R.BRUX./ BRUSSELS GE.

HOURLY LABOUR COSTS
MANUAL AND NON-MANUAL WORKERS
IN ECU
ESTABLISHMENTS OF 10 AND MORE EMPLOYEES

COUT HORAIRE DE LA MAIN D'OEUVRE
OUVRIERS ET EMPLOYES
EN ECU
ETABLISSEMENTS AVEC 10 ET + DE SALARIES

411

	44	45	451/452	453/454	46	47	471	472	473/474	48	REGIONS
	-	13.72	-	5.76	9.49	14.53	-	-	-	16.21	44 LUXEMBOURG
	7.84	6.26	7.80	5.75	9.33	12.61	11.23	10.37	13.23	9.53	45 UNITED KINGDOM
	-	5.69	:	5.24	8.04	12.04	:	12.93	11.35	11.26	46 NORTH
	:	5.75	:	5.55	9.39	10.22	:	9.42	10.34	9.71	47 YORKSHIRE AND HUMBER
	:	6.95	8.89	5.58	9.71	10.32	:	10.04	10.43	7.43	48 EAST MIDLANDS
	:	7.99	:	:	8.13	11.65	:	11.42	11.77	9.62	49 EAST ANGLIA
	:	7.30	:	7.13	9.89	14.19	10.99	10.16	14.88	9.38	50 SOUTH EAST
	:	6.46	7.06	5.49	8.86	11.21	:	11.32	11.24	10.11	51 SOUTH WEST
	:	6.61	-	6.71	8.35	9.38	:	:	9.29	10.08	52 WEST MIDLANDS
	:	5.70	:	5.18	8.19	12.00	11.77	10.38	12.70	9.33	53 NORTH WEST
	-	5.25	-	5.25	:	10.82	:	:	:	8.10	54 WALES
	:	6.29	:	6.22	9.12	11.90	10.29	10.11	13.08	9.33	55 SCOTLAND
	8.49	5.63	:	5.48	7.27	9.35	:	9.17	9.51	9.66	56 NORTHERN IRELAND
	6.57	5.49	-	5.38	7.68	12.43	-	10.33	13.29	9.44	57 IRELAND
	13.50	11.65	13.36	11.08	13.21	18.53	15.76	15.88	19.29	14.54	58 DANMARK
	-	-	-	-	-	-	-	-	-	-	59 OST FOR STORE BAELT
	-	-	-	-	-	-	-	-	-	-	60 VEST FOR STORE BAELT
	4.64	3.67	4.25	3.59	4.37	5.28	5.42	4.83	5.53	4.77	61 HELLAS
	4.04	3.51	3.55	3.50	4.09	5.50	5.56	5.42	5.50	4.90	62 VOREI ELLADA
	5.57	3.60	3.66	3.60	5.32	5.25	:	5.39	4.51	6.40	63 KENTRIKI ELLADA
	4.39	3.99	4.45	3.80	4.22	5.26	4.91	4.55	5.57	4.42	64 ATTIKI
	5.26	3.64	4.06	3.56	3.75	3.99	-	:	4.13	5.02	65 NISIA
	7.46	6.36	5.51	6.57	5.88	10.15	10.15	-	10.16	9.97	66 ESPANA
	6.79	4.88	5.96	4.88	5.96	10.25	12.09	-	9.65	11.38	67 NOROESTE
	9.19	5.89	5.56	6.10	7.06	10.78	11.02	-	10.48	10.62	68 NORESTE
	8.09	8.04	6.33	8.08	6.50	10.37	9.91	-	10.47	8.61	69 MADRID
	5.37	4.57	5.13	4.41	5.25	9.70	11.31	-	8.07	12.52	70 CENTRO
	7.62	6.88	5.60	7.26	5.86	10.03	9.51	-	10.35	9.20	71 ESTE
	5.86	5.23	4.75	5.27	5.07	9.07	10.02	-	8.40	8.32	72 SUR
	3.46	6.03	-	6.03	5.20	8.95	8.90	-	8.97	7.03	73 CANARIAS
	2.34	2.03	2.11	2.01	2.11	4.08	5.04	3.09	3.73	3.05	74 PORTUGAL
	2.19	2.02	2.12	1.96	1.94	3.38	4.26	2.24	3.38	2.95	75 NORTE
	2.45	1.91	1.90	1.91	2.05	5.00	6.03	3.62	2.34	2.91	76 CENTRO
	2.49	2.22	2.00	2.23	2.55	4.22	4.53	3.75	4.16	3.35	77 LISBOA E VALE DO TEJO
	1.86	2.49	:	2.53	2.23	5.22	:	-	2.48	2.36	78 ALENTEJO
	-	:	-	:	1.96	2.88	-	-	2.88	:	79 ALGARVE
	-	-	-	-	2.12	2.51	-	-	2.51	:	80 ACORES
	-	-	-	-	2.06	4.32	-	-	4.32	3.11	81 MADEIRA

411

HOURLY LABOUR COSTS
MANUAL AND NON-MANUAL WORKERS
IN ECU
ESTABLISHMENTS OF 10 AND MORE EMPLOYEES

COUT HORAIRE DE LA MAIN D'OEUVRE
OUVRIERS ET EMPLOYES
EN ECU
ETABLISSEMENTS AVEC 10 ET + DE SALARIES

REGIONS	481	483	49	50	500-502
* 1 EUR-12	14.27	12.60	11.51	12.32	12.31
* 2 BR DEUTSCHLAND	17.22	14.93	14.13	15.66	15.86
* 3 SCHLESWIG-HOLSTEIN	14.42	:	15.04	15.35	15.55
* 4 HAMBURG	18.26	15.46	17.85	17.32	18.01
* 5 NIEDERSACHSEN	17.41	15.88	15.19	15.03	15.49
* 6 BREMEN	-	:	:	16.35	16.20
* 7 NORDRHEIN-WESTFALEN	17.49	15.44	14.17	16.09	16.45
* 8 HESSEN	16.99	14.63	13.59	15.41	15.45
* 9 RHEINLAND-PFALZ	16.87	15.19	:	15.30	15.45
* 10 BADEN-WUERTEMBERG	18.28	15.33	14.96	15.03	14.77
* 11 BAYERN	14.93	13.31	12.59	15.83	16.18
* 12 SAARLAND	16.75	14.11	:	14.90	15.03
* 13 BERLIN (WEST)	15.59	15.01	13.44	16.77	16.91
* 14 FRANCE	14.40	12.60	13.07	13.31	13.51
* 15 ILE DE FRANCE	17.21	12.94	14.85	14.92	15.37
* 16 BASSIN PARISIEN	13.48	12.70	11.52	12.20	12.38
* 17 NORD-PAS-DE-CALAIS	15.25	11.33	11.00	12.28	13.05
* 18 EST	14.28	12.78	10.96	12.80	12.48
* 19 OUEST	12.98	11.61	12.39	11.54	11.50
* 20 SUD-OUEST	12.03	13.84	10.60	11.96	12.38
* 21 CENTRE-EST	15.23	12.67	13.59	12.93	13.21
* 22 MEDITERRANEE	13.15	13.41	13.59	12.56	12.76
* 23 ITALIA	15.03	13.66	11.34	13.58	13.56
* 24 NORD OVEST	15.94	14.08	12.27	14.42	14.22
* 25 LOMBARDIA	15.72	15.09	11.94	14.84	14.62
* 26 NORD EST	12.71	12.02	10.17	13.41	13.57
* 27 EMILIA-ROMAGNA	13.56	13.08	11.85	14.43	14.64
* 28 CENTRO	12.08	12.75	11.01	13.14	12.98
* 29 LAZIO	14.63	12.55	11.34	15.17	15.41
* 30 CAMPANIA	12.50	9.79	9.47	13.03	13.36
* 31 ABRUZZI-MOLISE	9.56	9.70	-	10.80	10.71
* 32 SUD	14.76	11.44	-	10.80	10.42
* 33 SICILIA	:	13.11	:	11.17	10.82
* 34 SARDEGNA	:	10.96	-	11.85	11.41
* 35 NEDERLAND	16.83	14.64	12.99	15.64	16.57
* 36 NOORD-NEDERLAND	:	14.33	14.02	14.71	15.14
* 37 OOST-NEDERLAND	:	15.29	11.86	15.18	15.96
* 38 WEST-NEDERLAND	:	13.98	13.77	16.11	17.24
* 39 ZUID-NEDERLAND	16.78	14.44	12.43	15.33	16.24
* 40 BELGIQUE - BELGIE	15.34	14.12	9.83	14.05	14.30
* 41 VLAAMS GEHEST	14.32	13.98	9.69	13.82	13.88
* 42 REGION WALLONNE	16.76	14.28	9.88	13.86	14.46
* 43 R.BRUX./ BRUSSELS GE.	:	20.61	12.83	15.63	16.12

411

HOURLY LABOUR COSTS
MANUAL AND NON-MANUAL WORKERS
IN ECU
ESTABLISHMENTS OF 10 AND MORE EMPLOYEES

COUT HORAIRE DE LA MAIN D'OEUVRE
OUVRIERS ET EMPLOYES
EN ECU
ETABLISSEMENTS AVEC 10 ET + DE SALARIES

REGIONS	481	483	49	50	500-502
44 LUXEMBOURG	-	-	-	10.13	10.09
45 UNITED KINGDOM	10.84	8.89	9.62	9.77	9.84
46 NORTH	:	10.70	:	-	-
47 YORKSHIRE AND HUMBER	:	:	:	-	-
48 EAST MIDLANDS	:	7.24	:	-	-
49 EAST ANGLIA	:	9.32	:	-	-
50 SOUTH EAST	9.06	9.50	11.42	-	-
51 SOUTH WEST	11.83	9.24	:	-	-
52 WEST MIDLANDS	12.81	8.20	7.80	-	-
53 NORTH WEST	9.08	9.44	8.99	-	-
54 WALES	8.74	7.80	9.57	-	-
55 SCOTLAND	:	7.69	:	-	-
56 NORTHERN IRELAND	:	7.74	5.84	8.16	8.13
57 IRELAND	11.68	8.66	8.75	9.79	-
58 DANMARK	14.51	14.59	14.56	16.48	16.36
59 OST FOR STORE BAELT	-	-	-	-	-
60 VEST FOR STORE BAELT	-	-	-	-	-
61 HELLAS	6.95	4.40	3.99	-	-
62 VOREI ELLADA	7.15	4.08	3.90	-	-
63 KENTRIKI ELLADA	:	5.10	4.98	-	-
64 ATTIKI	4.52	4.41	3.85	-	-
65 NISIA	-	5.02	-	-	-
66 ESPANA	11.00	8.81	7.74	7.75	7.72
67 NOROESTE	12.91	7.61	5.96	7.26	7.45
68 NORESTE	11.13	9.05	9.61	9.11	8.94
69 MADRID	8.90	8.42	9.18	9.35	9.45
70 CENTRO	12.91	7.25	7.33	6.50	6.45
71 ESTE	9.65	8.98	7.09	7.45	7.44
72 SUR	9.43	5.97	5.97	7.24	7.43
73 CANARIAS	7.98	6.60	5.35	6.37	6.34
74 PORTUGAL	3.69	2.86	2.42	2.60	2.58
75 NORTE	3.58	2.51	2.14	2.51	2.50
76 CENTRO	2.82	2.99	2.86	2.16	2.20
77 LISBOA E VALE DO TEJO	4.26	3.12	3.05	2.85	2.83
78 ALENTEJO	-	2.36	-	2.20	2.03
79 ALGARVE	:	2.86	:	2.45	2.44
80 ACORES	:	:	-	2.69	2.52
81 MADEIRA	-	:	-	2.46	2.40

412

HOURLY LABOUR COSTS
MANUAL AND NON-MANUAL WORKERS
INDEX : AVERAGE EUR-12 =100 (ECU BASE)
ESTABLISHMENTS OF 10 AND MORE EMPLOYEES

COUT HORAIRE DE LA MAIN D'OEUVRE
OUVRIERS ET EMPLOYES
INDICE : MOYENNE EUR-12=100 (BASE EN ECU)
ETABLISSEMENTS AVEC 10 ET + DE SALARIES

REGIONS	1 - 5	1 - 5 (EXC.) 16+17)	11, 13 21, 23	12,14,15 22, 24 26, 3, 4	1	11	111.1	111.1a	111.1b	12
1 EUR-12	100.0	100.0	100.0	100.0	100.0	100.0	100.0	100.0	100.0	100.0
2 BR DEUTSCHLAND	128.5	129.7	132.8	129.4	130.4	115.2	106.2	104.4	108.4	-
3 SCHLESWIG-HOLSTEIN	120.1	120.6	95.8	120.7	128.5	:	:	:	-	-
4 HAMBURG	149.4	149.9	118.8	152.7	162.4	-	-	-	-	-
5 NIEDERSACHSEN	125.5	126.5	118.5	126.8	125.3	:	-	-	-	-
6 BREMEN	129.6	129.4	:	129.5	:	-	-	-	-	-
7 NORDRHEIN-WESTFALEN	133.1	133.8	140.3	131.3	132.2	115.9	:	:	:	-
8 HESSEN	129.6	131.6	109.2	133.2	127.0	:	-	-	-	-
9 RHEINLAND-PFALZ	126.4	127.7	114.2	128.2	117.0	-	-	-	-	-
10 BADEN-WUERTTEMBERG	129.3	130.8	93.0	131.8	124.5	-	-	-	-	-
11 BAYERN	121.9	123.3	89.8	123.4	126.5	-	-	-	-	-
12 SAARLAND	126.7	128.0	140.0	120.6	131.0	115.3	105.2	:	:	-
13 BERLIN (WEST)	127.8	128.5	:	128.8	:	-	-	-	-	-
14 FRANCE	107.5	107.1	108.7	107.5	124.1	80.3	73.2	77.5	69.8	-
15 ILE DE FRANCE	137.0	134.2	178.5	141.4	134.3	-	-	-	-	-
16 BASSIN PARISIEN	95.3	96.9	77.9	96.7	111.2	-	-	-	-	-
17 NORD-PAS-DE-CALAIS	96.6	98.1	102.7	97.2	98.7	:	:	:	:	-
18 EST	97.6	99.0	98.6	97.3	93.3	:	:	:	:	-
19 OUEST	89.0	90.5	79.8	90.5	92.8	81.7	74.5	:	:	-
20 SUD-OUEST	99.6	101.2	153.2	99.9	141.9	:	:	:	:	-
21 CENTRE-EST	100.9	102.5	89.6	102.4	98.4	:	:	:	:	-
22 MEDITERRANEE	105.6	107.2	76.0	111.4	111.2	-	-	-	-	-
23 ITALIA	100.3	98.2	77.5	96.9	-	:	-	-	-	95.6
24 NORD OVEST	106.8	106.8	77.7	105.5	-	-	-	-	-	:
25 LOMBARDIA	104.3	103.7	83.9	102.1	-	-	-	-	-	-
26 NORD EST	92.5	91.5	73.6	89.8	-	-	-	-	-	:
27 EMILIA-ROMAGNA	99.6	99.4	88.2	97.5	-	-	-	-	-	-
28 CENTRO	95.1	91.0	81.3	89.4	-	-	-	-	-	:
29 LAZIO	106.8	102.9	81.4	100.8	-	-	-	-	-	-
30 CAMPANIA	93.7	86.0	54.3	84.4	-	-	-	-	-	:
31 ABRUZZI-MOLISE	81.6	76.7	72.9	75.2	-	-	-	-	-	-
32 SUD	94.0	87.5	71.7	88.1	-	-	-	-	-	-
33 SICILIA	100.8	88.9	76.1	89.2	-	-	-	-	-	-
34 SARDEGNA	96.4	91.8	72.8	91.8	-	:	-	-	-	-
35 NEDERLAND	115.2	116.8	130.4	116.1	103.4	-	-	-	-	-
36 NOORD-NEDERLAND	112.7	113.8	133.6	109.0	111.5	-	-	-	-	-
37 OOST-NEDERLAND	107.1	108.2	121.5	106.1	93.9	-	-	-	-	-
38 WEST-NEDERLAND	121.6	123.7	136.6	124.8	105.7	-	-	-	-	-
39 ZUID-NEDERLAND	112.7	114.3	87.5	113.7	95.5	-	-	-	-	-
40 BELGIQUE - BELGIE	119.5	110.5	126.2	110.0	:	:	:	-	-	106.4
41 VLAAMS GEWEST	105.2	107.1	76.8	107.1	-	-	-	-	-	:
42 REGION WALLONNE	105.5	107.7	86.3	108.0	-	-	-	-	-	:
43 R.BRUX./ BRUSSELS GE.	159.2	131.6	:	128.9	-	-	-	-	-	:

412

HOURLY LABOUR COSTS
MANUAL AND NON-MANUAL WORKERS
INDEX : AVERAGE EUR-12 =100 (ECU BASE)
ESTABLISHMENTS OF 10 AND MORE EMPLOYEES

COUT HORAIRE DE LA MAIN D'OEUVRE
OUVRIERS ET EMPLOYES
INDICE : MOYENNE EUR-12=100 (BASE EN ECU)
ETABLISSEMENTS AVEC 10 ET + DE SALARIES

REGIONS	1 - 5	1 - 5 (EXC.) * 16+17)	11, 13 21, 23	12,14,15 22, 24 26, 3, 4	1	11	111.1	111.1a	111.1b	12
* 44 LUXEMBOURG	* 95.8	* 96.7	* -	* 103.2	* 98.5	-	-	-	-	-
* 45 UNITED KINGDOM	* 76.5	* 76.8	* 87.4	* 75.3	* 78.1	-	-	-	-	-
* 46 NORTH	* 78.4	* 79.8	* :	* 78.6	-	-	-	-	-	-
* 47 YORKSHIRE AND HUMBER	* 67.2	* 68.4	* :	* 67.4	-	-	-	-	-	-
* 48 EAST MIDLANDS	* 65.1	* 66.2	* 65.0	* 65.2	-	-	-	-	-	-
* 49 EAST ANGLIA	* 73.8	* 75.1	* :	* 74.1	-	-	-	-	-	-
* 50 SOUTH EAST	* 84.5	* 86.0	* 60.8	* 85.0	-	-	-	-	-	-
* 51 SOUTH WEST	* 77.2	* 78.6	* 71.4	* 77.0	-	-	-	-	-	-
* 52 WEST MIDLANDS	* 79.8	* 81.2	* -	* 80.1	-	-	-	-	-	-
* 53 NORTH WEST	* 74.6	* 75.9	* :	* 75.0	-	-	-	-	-	-
* 54 WALES	* 73.9	* 75.3	* :	* 74.3	-	-	-	-	-	-
* 55 SCOTLAND	* 72.6	* 73.9	* :	* 72.9	-	-	-	-	-	-
* 56 NORTHERN IRELAND	* 62.2	* 61.3	* 38.7	* 61.2	* 69.9	-	-	-	-	-
* 57 IRELAND	* 74.8	* 74.0	* 79.2	* 71.8	* 79.2	:	-	-	-	-
* 58 DANMARK	* 109.2	* 110.7	* 98.4	* 107.4	-	-	-	-	-	-
* 59 OST FOR STORE BAELT	* -	* -	* -	* -	-	-	-	-	-	-
* 60 VEST FOR STORE BAELT	* -	* -	* -	* -	-	-	-	-	-	-
* 61 HELLAS	* 37.6	* 37.4	* 38.5	* 36.2	* 39.6	:	-	-	-	-
* 62 VOREI ELLADA	* 34.9	* 34.9	* 44.7	* 32.5	* 42.1	:	-	-	-	-
* 63 KENTRIKI ELLADA	* 40.1	* 39.4	* 33.6	* 38.3	* 44.3	-	-	-	-	-
* 64 ATTIKI	* 38.6	* 38.8	* 37.0	* 38.2	* 37.0	:	-	-	-	-
* 65 NISIA	* 39.0	* 36.6	* 27.7	* 36.3	* 35.8	-	-	-	-	-
* 66 ESPANA	* 64.3	* 64.1	* 72.3	* 64.8	* 78.4	* 62.7	-	-	-	-
* 67 NOROESTE	* 65.3	* 64.5	* 72.8	* 63.0	* 77.8	* 64.0	-	-	-	-
* 68 NORESTE	* 72.1	* 72.1	* 75.0	* 72.0	* 90.5	* 69.8	-	-	-	-
* 69 MADRID	* 74.6	* 75.0	* 93.4	* 76.3	* 89.2	:	-	-	-	-
* 70 CENTRO	* 58.0	* 56.7	* 67.0	* 57.1	* 75.8	* 58.6	-	-	-	-
* 71 ESTE	* 61.2	* 61.3	* 71.2	* 61.5	* 78.5	* 71.5	-	-	-	-
* 72 SUR	* 57.1	* 57.0	* 68.7	* 57.6	* 68.4	* 55.2	-	-	-	-
* 73 CANARIAS	* 50.9	* 49.8	* 52.1	* 56.8	* 61.1	-	-	-	-	-
* 74 PORTUGAL	* 21.0	* 20.6	* 18.0	* 20.6	* 32.3	:	-	-	-	-
* 75 NORTE	* 17.1	* 17.4	* 16.7	* 17.1	* 21.7	:	-	-	-	-
* 76 CENTRO	* 18.9	* 19.3	* 16.6	* 19.5	* 15.4	-	-	-	-	-
* 77 LISBOA E VALE DO TEJO	* 27.5	* 26.1	* 18.8	* 27.1	* 36.7	-	-	-	-	-
* 78 ALENTEJO	* 23.2	* 23.9	* 19.6	* 24.8	* 30.6	-	-	-	-	-
* 79 ALGARVE	* 18.0	* 18.3	* 18.1	* 18.6	* 13.0	-	-	-	-	-
* 80 ACORES	* 19.1	* 18.2	* :	* 17.5	* 24.1	-	-	-	-	-
* 81 MADEIRA	* 20.4	* 18.7	* 15.6	* 19.0	* 24.3	-	-	-	-	-

HOURLY LABOUR COSTS
MANUAL AND NON-MANUAL WORKERS
INDEX : AVERAGE EUR-12 =100 (ECU BASE)
ESTABLISHMENTS OF 10 AND MORE EMPLOYEES

COUT HORAIRE DE LA MAIN D'OEUVRE
OUVRIERS ET EMPLOYES
INDICE : MOYENNE EUR-12=100 (BASE EN ECU)
ETABLISSEMENTS AVEC 10 ET + DE SALARIES

412

	13	14	15	16	17	21	211	211a	211b	22	REGIONS
	100.0	100.0	100.0	100.0	100.0	100.0	100.0	100.0	100.0	100.0	1 EUR-12
	133.4	142.0	109.7	127.2	122.9	183.9	:	:	-	119.2	2 BR DEUTSCHLAND
	:	142.3	-	123.5	:	-	-	-	-	:	3 SCHLESWIG-HOLSTEIN
	:	165.7	-	:	:	-	-	-	-	127.6	4 HAMBURG
	133.6	108.8	:	125.8	118.8	:	:	:	-	126.6	5 NIEDERSACHSEN
	-	:	-	:	-	-	-	-	-	110.6	6 BREMEN
	-	:	:	132.2	121.3	:	:	:	-	121.1	7 NORDRHEIN-WESTFALEN
	:	:	:	123.2	:	-	-	-	-	111.6	8 HESSEN
	-	:	:	:	:	-	-	-	-	107.8	9 RHEINLAND-PFALZ
	:	118.2	-	124.4	119.3	-	-	-	-	120.4	10 BADEN-WUERTEMBERG
	:	137.6	:	122.7	108.4	-	-	-	-	105.1	11 BAYERN
	-	:	-	:	:	-	-	-	-	112.9	12 SAARLAND
	-	:	-	:	:	-	-	-	-	111.5	13 BERLIN (WEST)
	179.2	109.1	100.7	131.3	124.9	169.9	100.0	100.0	100.0	104.0	14 FRANCE
	207.6	113.0	136.7	132.6	142.3	:	-	-	-	131.1	15 ILE DE FRANCE
	:	116.2	:	96.1	111.1	:	:	:	:	94.4	16 BASSIN PARISIEN
	-	99.6	-	:	131.0	:	-	-	-	105.1	17 NORD-PAS-DE-CALAIS
	-	112.5	-	117.2	113.5	175.4	101.1	100.4	102.7	110.1	18
	:	88.0	108.8	89.7	99.5	111.1	64.0	:	:	93.3	19 OUEST
	167.6	84.3	94.4	87.9	120.9	178.3	-	-	-	100.4	20 SUD-OUEST
	-	96.1	93.8	117.8	103.7	-	-	-	-	96.9	21 CENTRE-EST
	-	122.0	103.4	84.8	122.5	155.1	-	-	-	108.9	22 MEDITERRANEE
	82.6	82.0	-	101.3	120.7	147.0	:	-	-	93.3	23 ITALIA
	-	90.3	-	100.2	114.1	-	-	-	-	103.1	24 NORD OVEST
	:	86.4	-	99.4	111.8	-	-	-	-	92.6	25 LOMBARDIA
	-	-	-	95.0	110.5	:	-	-	-	89.3	26 NORD EST
	87.0	79.2	-	100.3	107.2	-	-	-	-	83.3	27 EMILIA-ROMAGNA
	-	:	-	104.6	106.3	133.1	:	-	-	91.1	28 CENTRO
	:	102.1	-	104.1	:	:	-	-	-	86.0	29 LAZIO
	-	:	-	105.2	198.5	-	-	-	-	96.8	30 CAMPANIA
	79.2	-	-	100.8	:	-	-	-	-	64.3	31 ABRUZZI-MOLISE
	-	71.2	-	103.0	:	:	-	-	-	91.1	32 SUD
	:	67.7	-	100.9	118.4	-	-	-	-	66.4	33 SICILIA
	-	:	-	98.7	-	144.0	-	-	-	84.4	34 SARDEGNA
	116.8	113.8	-	96.3	119.0	-	-	-	-	117.7	35 NEDERLAND
	:	:	-	96.0	118.5	-	-	-	-	99.7	36 NOORD-NEDERLAND
	:	-	-	94.9	119.1	-	-	-	-	102.2	37 OOST-NEDERLAND
	:	:	-	96.6	119.4	-	-	-	-	:	38 WEST-NEDERLAND
	-	-	-	97.3	117.6	-	-	-	-	:	39 ZUID-NEDERLAND
	-	130.3	100.7	:	93.1	:	:	-	-	118.6	40 BELGIQUE - BELGIE
	-	133.9	:	-	:	:	:	-	-	115.5	41 VLAAMS GEWEST
	-	:	-	-	:	-	-	-	-	107.5	42 REGION WALLONNE
	-	:	146.8	-	-	-	-	-	-	122.2	43 R.BRUX./ BRUSSELS GE.

HOURLY LABOUR COSTS
MANUAL AND NON-MANUAL WORKERS
INDEX : AVERAGE EUR-12 =100 (ECU BASE)
ESTABLISHMENTS OF 10 AND MORE EMPLOYEES

COUT HORAIRE DE LA MAIN D'OEUVRE
OUVRIERS ET EMPLOYES
INDICE : MOYENNE EUR-12=100 (BASE EN ECU)
ETABLISSEMENTS AVEC 10 ET + DE SALARIES

	13	14	15	16	17	21	211	211a	211b	22	REGIONS
	-	-	-	-	-	-	-	-	-	99.3	44 LUXEMBOURG
	81.5	93.8	:	70.7	99.9	117.5	-	-	-	76.2	45 UNITED KINGDOM
	-	-	-	-	-	-	-	-	-	87.8	46 NORTH
	-	-	-	-	-	-	-	-	-	83.1	47 YORKSHIRE AND HUMBER
	-	-	-	-	-	-	-	-	-	70.4	48 EAST MIDLANDS
	-	-	-	-	-	-	-	-	-	-	49 EAST ANGLIA
	-	-	-	-	-	-	-	-	-	69.7	50 SOUTH EAST
	-	-	-	-	-	-	-	-	-	:	51 SOUTH WEST
	-	-	-	-	-	-	-	-	-	60.9	52 WEST MIDLANDS
	-	-	-	-	-	-	-	-	-	72.4	53 NORTH WEST
	-	-	-	-	-	-	-	-	-	85.4	54 WALES
	-	-	-	-	-	-	-	-	-	73.1	55 SCOTLAND
	-	:	-	:	:	:	-	-	-	48.1	56 NORTHERN IRELAND
	-	-	-	78.9	-	:	-	-	-	66.5	57 IRELAND
	:	69.9	-	92.7	-	-	-	-	-	91.2	58 DANMARK
	-	-	-	-	-	-	-	-	-	-	59 OST FOR STORE BAELT
	-	-	-	-	-	-	-	-	-	-	60 VEST FOR STORE BAELT
	:	35.1	-	37.6	43.2	56.3	-	-	-	46.0	61 HELLAS
	:	37.3	-	36.0	38.9	:	-	-	-	42.8	62 VOREI ELLADA
	-	35.1	-	46.6	35.5	56.2	-	-	-	52.7	63 KENTRIKI ELLADA
	:	35.0	-	34.4	46.6	54.3	-	-	-	38.9	64 ATTIKI
	-	21.9	-	36.2	41.4	-	-	-	-	:	65 NISIA
	82.8	-	-	83.6	86.1	105.9	-	-	-	72.3	66 ESPANA
	90.4	-	-	89.0	85.6	125.8	-	-	-	73.7	67 NOROESTE
	88.1	-	-	93.4	103.1	107.1	-	-	-	78.7	68 NORESTE
	89.4	-	-	82.7	120.4	137.6	-	-	-	72.1	69 MADRID
	61.5	-	-	94.3	93.7	92.8	-	-	-	57.0	70 CENTRO
	75.9	-	-	84.0	74.4	153.7	-	-	-	63.2	71 ESTE
	83.0	-	-	63.4	82.1	101.6	-	-	-	69.5	72 SUR
	51.1	-	-	63.6	76.2	-	-	-	-	43.4	73 CANARIAS
	-	41.1	21.1	39.5	19.3	38.5	:	-	-	27.8	74 PORTUGAL
	-	42.7	-	19.3	18.1	-	-	-	-	24.5	75 NORTE
	-	-	21.1	-	17.8	:	-	-	-	21.3	76 CENTRO
	-	39.5	-	:	21.7	69.5	-	-	-	31.3	77 LISBOA E VALE DO TEJO
	-	43.8	-	-	15.7	:	:	-	-	:	78 ALENTEJO
	-	-	-	-	17.0	-	-	-	-	-	79 ALGARVE
	-	-	-	31.4	16.1	-	-	-	-	-	80 ACORES
	-	-	-	26.5	15.8	-	-	-	-	:	81 MADEIRA

412

HOURLY LABOUR COSTS
MANUAL AND NON-MANUAL WORKERS
INDEX : AVERAGE EUR-12 =100 (ECU BASE)
ESTABLISHMENTS OF 10 AND MORE EMPLOYEES

COUT HORAIRE DE LA MAIN D'OEUVRE
OUVRIERS ET EMPLOYES
INDICE : MOYENNE EUR-12=100 (BASE EN ECU)
ETABLISSEMENTS AVEC 10 ET + DE SALARIES

REGIONS	221	224	23	24	247	248	25	26	3	31
1 EUR-12	100.0	100.0	100.0	100.0	100.0	100.0	100.0	100.0	100.0	100.0
2 BR DEUTSCHLAND	121.5	118.5	136.7	126.5	118.2	132.2	124.8	122.9	124.9	125.5
3 SCHLESWIG-HOLSTEIN	-	-	111.7	126.4	113.7	129.9	112.6	-	116.8	122.1
4 HAMBURG	:	:	:	135.6	:	:	110.2	:	138.2	132.3
5 NIEDERSACHSEN	139.1	117.8	131.1	124.5	116.6	141.3	107.9	:	127.6	124.5
6 BREMEN	:	-	:	119.4	:	:	92.7	-	129.0	115.9
7 NORDRHEIN-WESTFALEN	123.6	117.2	:	140.9	127.9	172.2	134.6	:	121.0	128.9
8 HESSEN	:	117.5	152.2	130.6	104.2	161.0	123.1	:	125.9	122.4
9 RHEINLAND-PFALZ	105.4	117.0	158.8	130.3	135.8	129.0	141.4	-	111.1	115.7
10 BADEN-WUERTEMBERG	:	122.7	128.8	132.8	120.8	139.9	112.5	117.6	128.7	128.0
11 BAYERN	99.5	114.7	113.8	111.1	99.4	115.3	105.2	114.3	126.2	117.1
12 SAARLAND	:	-	112.7	122.1	101.2	141.0	108.0	-	113.5	129.5
13 BERLIN (WEST)	:	113.5	:	128.7	:	:	123.5	:	125.3	124.7
14 FRANCE	112.8	107.6	119.0	116.6	110.8	115.5	111.0	106.1	103.2	104.9
15 ILE DE FRANCE	140.9	137.9	133.6	145.6	151.0	153.1	131.9	124.5	133.4	132.3
16 BASSIN PARISIEN	102.2	94.3	106.3	108.8	106.7	103.1	94.0	:	89.2	97.1
17 NORD-PAS-DE-CALAIS	111.3	104.9	103.3	104.8	96.6	107.0	100.0	98.4	88.2	97.6
18 EST	130.3	95.2	146.2	103.1	90.8	98.2	105.6	93.8	88.2	102.5
19 OUEST	104.2	101.6	109.1	104.1	101.5	98.3	84.3	-	90.7	98.2
20 SUD-OUEST	92.0	112.1	112.2	100.6	125.9	102.5	91.6	-	104.2	103.4
21 CENTRE-EST	95.5	103.5	87.0	121.9	122.0	123.9	103.1	114.5	94.6	104.0
22 MEDITERRANEE	105.4	125.3	99.1	121.9	119.3	173.1	105.0	:	117.2	107.5
23 ITALIA	93.1	91.2	103.1	100.4	97.9	116.5	89.7	81.8	91.6	103.8
24 NORD OVEST	104.5	96.9	108.0	105.6	105.6	114.2	91.4	:	100.3	120.5
25 LOMBARDIA	90.4	95.5	112.5	108.2	100.3	116.7	94.2	88.4	95.3	101.7
26 NORD EST	86.9	92.8	98.3	96.3	90.8	109.2	98.1	-	83.6	93.2
27 EMILIA-ROMAGNA	79.3	78.8	103.2	111.0	107.8	126.4	90.2	:	90.4	100.1
28 CENTRO	93.4	80.3	112.9	98.1	96.4	102.7	88.5	-	86.5	99.2
29 LAZIO	70.0	:	97.8	93.9	90.0	107.1	90.1	:	89.4	92.4
30 CAMPANIA	98.0	63.2	75.4	87.4	95.1	90.0	83.9	:	79.5	94.2
31 ABRUZZI-MOLISE	:	:	76.6	88.6	:	95.7	70.9	-	72.9	75.6
32 SUD	88.5	:	100.0	81.2	82.0	:	78.5	:	76.7	88.8
33 SICILIA	64.9	:	102.0	87.2	:	:	82.4	-	77.7	80.3
34 SARDEGNA	:	89.4	100.2	85.8	:	109.9	72.6	:	75.8	79.6
35 NEDERLAND	:	113.5	151.1	123.1	119.7	135.9	114.4	:	101.2	107.0
36 NOORD-NEDERLAND	-	:	:	122.4	:	:	97.5	-	88.4	100.4
37 OOST-NEDERLAND	-	:	:	116.6	:	-	105.0	:	91.9	105.6
38 WEST-NEDERLAND	:	118.7	:	124.6	119.8	:	121.3	:	102.9	111.8
39 ZUID-NEDERLAND	-	107.1	:	125.7	120.5	136.9	106.4	-	104.9	104.6
40 BELGIQUE - BELGIE	117.9	121.7	120.5	120.6	112.4	123.6	109.1	97.6	101.6	108.4
41 VLAAMS GEMEST	-	122.4	105.4	113.1	100.0	114.1	111.5	89.6	101.2	107.3
42 REGION WALLONNE	-	114.2	120.0	126.8	116.6	129.1	94.2	:	100.3	111.2
43 R.BRUX./ BRUSSELS GE.	-	:	:	149.6	109.6	:	123.0	:	106.4	98.0

412

HOURLY LABOUR COSTS
 MANUAL AND NON-MANUAL WORKERS
 INDEX : AVERAGE EUR-12 =100 (ECU BASE)
 ESTABLISHMENTS OF 10 AND MORE EMPLOYEES

COUT HORAIRE DE LA MAIN D'OEUVRE
 OUVRIERS ET EMPLOYES
 INDICE : MOYENNE EUR-12=100 (BASE EN ECU)
 ETABLISSEMENTS AVEC 10 ET + DE SALARIES

REGIONS	221	224	23	24	247	248	25	26	3	31
* 44 LUXEMBOURG	:	85.7	:	91.2	-	-	75.1	-	84.9	95.6
* 45 UNITED KINGDOM	82.4	73.1	89.5	77.9	78.0	80.6	73.5	81.8	70.4	70.0
* 46 NORTH	:	:	:	82.5	:	-	76.0	:	67.2	71.1
* 47 YORKSHIRE AND HUMBER	:	73.5	:	73.8	74.6	92.9	69.7	:	64.2	62.7
* 48 EAST MIDLANDS	:	-	90.3	72.7	:	:	62.3	:	67.0	67.6
* 49 EAST ANGLIA	-	-	:	83.8	:	-	73.5	-	65.2	76.6
* 50 SOUTH EAST	:	75.2	:	84.2	:	:	74.0	-	77.5	79.1
* 51 SOUTH WEST	-	-	98.8	73.7	:	69.5	57.1	:	77.4	75.2
* 52 WEST MIDLANDS	:	66.7	-	71.6	:	80.5	58.9	:	60.0	67.1
* 53 NORTH WEST	:	78.0	:	89.1	90.2	:	80.9	:	70.0	68.5
* 54 WALES	:	:	:	97.5	:	:	55.3	:	62.6	67.4
* 55 SCOTLAND	:	76.3	:	75.8	79.7	:	74.4	:	76.1	62.9
* 56 NORTHERN IRELAND	:	:	53.8	66.1	:	:	72.6	:	66.7	71.9
* 57 IRELAND	:	:	:	106.5	102.7	64.0	73.6	-	61.2	71.6
* 58 DANMARK	90.0	89.3	111.7	120.2	103.5	:	96.5	-	97.3	110.1
* 59 OST FOR STORE BAELT	-	-	-	-	-	-	-	-	-	-
* 60 VEST FOR STORE BAELT	-	-	-	-	-	-	-	-	-	-
* 61 HELLAS	46.0	54.0	44.0	43.8	38.7	48.3	35.9	45.1	36.1	40.8
* 62 VOREI ELLADA	49.2	32.2	47.8	39.0	28.0	48.9	43.3	-	30.9	35.2
* 63 KENTRIKI ELLADA	-	61.3	38.9	44.2	:	48.7	27.5	-	35.5	41.9
* 64 ATTIKI	43.2	36.2	42.1	48.8	41.6	47.3	34.2	45.1	37.9	43.1
* 65 NISIA	-	-	38.5	38.8	-	47.1	:	-	41.0	33.0
* 66 ESPANA	70.1	73.2	64.2	69.1	72.1	69.4	62.8	-	63.7	66.6
* 67 NOROESTE	71.0	75.7	55.1	67.3	80.6	69.5	52.5	-	58.1	61.7
* 68 NORESTE	76.1	79.2	60.3	75.8	80.6	79.7	64.2	-	66.7	76.0
* 69 MADRID	57.9	80.5	55.3	88.4	80.9	75.3	71.2	-	70.5	64.7
* 70 CENTRO	52.0	63.0	58.3	66.3	73.7	61.5	54.7	-	62.1	60.1
* 71 ESTE	60.9	65.3	77.4	67.7	64.6	69.0	60.9	-	60.9	64.0
* 72 SUR	71.6	53.7	66.1	62.1	66.9	63.0	58.0	-	58.0	55.6
* 73 CANARIAS	52.9	31.2	55.7	64.7	74.6	74.9	71.2	-	47.9	52.4
* 74 PORTUGAL	29.4	20.6	21.9	24.1	30.3	25.7	27.4	29.9	23.1	22.6
* 75 NORTE	33.0	19.3	18.3	22.2	26.4	32.6	20.2	:	19.2	19.7
* 76 CENTRO	20.1	:	18.9	23.4	28.9	26.1	24.7	-	19.9	21.3
* 77 LISBOA E VALE DO TEJO	31.2	22.9	24.3	25.8	34.6	23.7	29.3	:	27.7	27.3
* 78 ALENTEJO	:	-	24.6	23.3	:	:	36.3	:	18.8	20.3
* 79 ALGARVE	-	-	25.1	27.9	25.0	:	:	-	18.8	20.3
* 80 ACORES	-	-	:	16.3	-	:	14.7	-	18.1	21.5
* 81 MADEIRA	-	:	21.7	19.0	-	:	-	-	18.9	23.8

HOURLY LABOUR COSTS
MANUAL AND NON-MANUAL WORKERS
INDEX : AVERAGE EUR-12 =100 (ECU BASE)
ESTABLISHMENTS OF 10 AND MORE EMPLOYEES

COUT HORAIRE DE LA MAIN D'OEUVRE
OUVRIERS ET EMPLOYES
INDICE : MOYENNE EUR-12=100 (BASE EN ECU)
ETABLISSEMENTS AVEC 10 ET + DE SALARIES

412

	311	314	316	32	33	34	35	351	36	361	REGIONS
	100.0	100.0	100.0	100.0	100.0	100.0	100.0	100.0	100.0	100.0	1 EUR-12
	142.2	127.9	125.8	124.2	122.9	121.2	127.6	123.9	137.0	145.7	2 BR DEUTSCHLAND
	134.4	126.3	128.7	124.6	118.0	113.8	87.6	:	121.1	138.2	3 SCHLESWIG-HOLSTEIN
	:	124.5	133.3	126.6	128.7	140.1	118.1	105.5	155.8	:	4 HAMBURG
	139.3	125.4	129.8	118.9	105.1	111.8	135.4	127.6	117.9	131.7	5 NIEDERSACHSEN
	-	123.3	118.0	113.4	:	137.6	119.3	:	134.3	:	6 BREMEN
	144.5	128.7	126.9	129.2	134.3	111.8	123.6	128.9	111.8	126.5	7 NORDRHEIN-WESTFALEN
	143.0	129.1	117.6	126.2	113.4	120.9	135.7	:	117.1	:	8 HESSEN
	143.0	120.1	116.8	110.8	142.9	95.7	112.1	110.3	127.8	:	9 RHEINLAND-PFALZ
	143.3	133.7	132.1	124.5	127.6	123.0	131.6	125.8	139.4	:	10 BADEN-WUERTEMBERG
	132.8	125.1	119.6	121.1	105.0	129.0	120.5	116.1	156.1	101.6	11 BAYERN
	147.6	129.1	124.1	113.8	:	108.1	113.4	:	:	-	12 SAARLAND
	:	128.7	136.4	131.1	103.0	122.7	119.2	117.2	131.3	:	13 BERLIN (WEST)
	111.1	102.2	110.5	99.4	127.5	104.1	87.2	82.2	126.7	98.5	14 FRANCE
	135.3	149.2	143.5	117.5	135.4	131.3	107.7	96.6	154.7	122.2	15 ILE DE FRANCE
	101.4	98.1	101.2	94.7	108.7	86.2	82.7	78.4	99.8	94.7	16 BASSIN PARISIEN
	102.5	97.6	93.9	93.3	79.4	88.9	80.3	73.9	95.0	100.4	17 NORD-PAS-DE-CALAIS
	124.0	98.4	106.1	97.4	83.2	85.4	79.1	73.3	94.9	:	18 EST
	106.7	98.8	103.1	89.9	98.2	94.4	76.9	69.7	96.5	90.7	19 QUEST
	131.7	95.5	99.8	92.4	111.6	85.9	88.7	78.1	135.3	87.3	20 SUD-OUEST
	110.0	98.0	110.6	98.6	107.6	93.6	82.5	80.6	95.6	88.3	21 CENTRE-EST
	114.8	102.6	111.7	99.9	162.8	102.1	74.7	95.9	128.9	109.2	22 MEDITERRANEE
	117.5	97.4	104.3	92.8	78.3	89.6	83.4	76.1	92.2	94.9	23 ITALIA
	131.4	103.7	114.7	97.7	81.2	96.4	91.1	86.3	94.4	111.6	24 NORD OVEST
	110.5	104.2	107.8	94.2	71.0	96.9	86.6	80.8	114.6	:	25 LOMBARDIA
	107.6	99.0	95.1	87.8	-	78.5	78.0	:	89.3	96.1	26 NORD EST
	112.1	100.2	104.4	95.4	:	88.5	78.3	66.7	83.8	:	27 EMILIA-ROMAGNA
	101.1	105.1	97.7	85.5	:	83.7	80.0	:	88.3	89.3	28 CENTRO
	:	90.1	104.9	90.3	:	92.2	65.8	:	100.7	76.7	29 LAZIO
	132.2	92.6	89.4	82.0	:	79.1	67.0	62.6	79.1	:	30 CAMPANIA
	93.5	73.0	70.3	62.9	-	69.3	70.9	:	82.2	-	31 ABRUZZI-MOLISE
	108.5	87.6	65.3	76.9	:	69.2	72.1	:	74.9	:	32 SUD
	:	82.1	63.7	78.4	-	76.2	73.2	:	86.0	67.0	33 SICILIA
	-	81.8	:	83.1	:	:	-	-	96.4	-	34 SARDEGNA
	113.3	106.4	115.0	99.1	86.4	105.8	91.7	90.0	101.4	114.5	35 NEDERLAND
	107.1	102.2	100.5	91.6	:	:	78.7	:	85.1	97.3	36 NOORD-NEDERLAND
	113.0	101.0	116.3	97.2	-	95.1	76.3	:	80.4	94.3	37 OOST-NEDERLAND
	85.3	110.8	121.3	103.2	:	106.1	79.7	:	107.2	119.8	38 WEST-NEDERLAND
	117.0	104.5	112.4	97.4	:	:	100.1	:	83.8	99.0	39 ZUID-NEDERLAND
	124.0	95.5	111.6	102.5	81.2	93.8	101.9	96.4	106.7	101.3	40 BELGIQUE - BELGIE
	112.7	95.5	112.7	103.6	66.9	89.6	102.7	97.9	99.3	101.3	41 VLAAMS GEWEST
	141.8	97.3	111.0	102.5	103.6	102.8	79.1	:	110.8	100.7	42 REGION WALLONNE
	:	87.3	103.8	94.4	82.6	106.8	:	:	:	-	43 R.BRUX./ BRUSSELS GE.

HOURLY LABOUR COSTS
 MANUAL AND NON-MANUAL WORKERS
 INDEX : AVERAGE EUR-12 =100 (ECU BASE)
 ESTABLISHMENTS OF 10 AND MORE EMPLOYEES

COUT HORAIRE DE LA MAIN D'OEUVRE
 OUVRIERS ET EMPLOYES
 INDICE : MOYENNE EUR-12=100 (BASE EN ECU)
 ETABLISSEMENTS AVEC 10 ET + DE SALARIES

	311	314	316	32	33	34	35	351	36	361	REGIONS
	130.0	88.8	93.1	102.8	47.3	-	-	-	-	-	* 44 LUXEMBOURG
	74.6	82.7	73.5	66.9	75.1	68.7	58.6	50.9	80.0	91.4	* 45 UNITED KINGDOM
	:	-	72.2	70.4	:	60.3	:	:	72.0	81.5	* 46 NORTH
	:	-	63.1	63.6	:	61.3	65.2	:	75.5	:	* 47 YORKSHIRE AND HUMBER
	71.2	-	73.2	65.3	:	62.8	51.0	-	79.9	:	* 48 EAST MIDLANDS
	:	-	81.6	65.8	-	64.3	:	:	:	:	* 49 EAST ANGLIA
	76.4	86.3	87.1	69.6	79.6	72.7	75.5	73.2	76.0	69.0	* 50 SOUTH EAST
	:	:	79.8	67.5	79.4	68.8	67.0	:	89.6	:	* 51 SOUTH WEST
	76.6	:	65.9	63.0	:	73.9	68.5	62.3	77.0	-	* 52 WEST MIDLANDS
	:	:	69.2	64.8	72.9	62.2	72.0	:	74.0	:	* 53 NORTH WEST
	-	-	70.8	55.9	:	54.2	67.8	:	:	:	* 54 WALES
	:	:	:	77.1	59.9	65.6	:	:	81.4	97.9	* 55 SCOTLAND
	:	:	85.0	59.7	:	54.0	62.1	:	75.7	:	* 56 NORTHERN IRELAND
	:	69.3	78.3	60.8	52.8	55.6	40.2	-	68.6	:	* 57 IRELAND
	112.6	115.4	113.9	97.9	82.5	98.0	82.5	-	99.9	113.2	* 58 DANMARK
	-	-	-	-	-	-	-	-	-	-	* 59 OST FOR STORE BAELT
	-	-	-	-	-	-	-	-	-	-	* 60 VEST FOR STORE BAELT
	39.0	41.5	43.8	31.9	-	35.3	27.0	29.5	45.9	45.7	* 61 HELLAS
	26.8	34.4	36.5	33.8	-	27.7	29.1	:	33.4	27.9	* 62 VOREI ELLADA
	:	34.9	47.2	32.3	-	36.6	:	-	34.3	-	* 63 KENTRIKI ELLADA
	43.7	49.0	45.7	30.2	-	36.3	25.7	:	46.9	45.1	* 64 ATTIKI
	-	30.3	:	25.3	-	:	:	-	:	:	* 65 NISIA
	66.7	65.4	75.6	66.9	57.8	59.8	63.3	-	71.1	-	* 66 ESPANA
	62.8	61.2	72.1	54.9	78.9	50.8	56.8	-	66.5	-	* 67 NOROESTE
	79.1	71.7	83.1	69.4	106.8	63.5	62.2	-	75.7	-	* 68 NORESTE
	56.8	72.0	75.6	77.5	52.6	62.4	67.9	-	81.8	-	* 69 MADRID
	60.6	51.1	73.0	49.9	:	56.8	67.8	-	51.4	-	* 70 CENTRO
	65.2	67.3	69.1	57.7	74.0	59.7	62.4	-	69.1	-	* 71 ESTE
	50.9	51.8	74.7	46.0	64.7	54.4	55.4	-	69.2	-	* 72 SUR
	56.7	52.6	55.9	:	-	45.5	-	-	54.7	-	* 73 CANARIAS
	24.6	22.8	23.7	20.4	-	27.6	24.3	26.0	29.1	34.6	* 74 PORTUGAL
	21.8	20.7	19.8	18.8	-	24.0	18.7	21.0	27.7	31.7	* 75 NORTE
	29.4	25.1	20.8	20.0	-	21.6	22.8	22.4	17.5	21.7	* 76 CENTRO
	27.2	23.4	30.6	22.2	-	30.5	30.8	31.6	32.9	36.9	* 77 LISBOA E VALE DO TEJO
	:	:	22.2	17.6	-	22.7	-	-	26.7	:	* 78 ALENTEJO
	-	-	21.4	19.1	-	-	-	-	20.9	23.4	* 79 ALGARVE
	-	:	25.4	16.6	-	-	-	-	19.0	21.3	* 80 ACORES
	:	17.8	26.9	24.3	-	:	:	-	-	-	* 81 MADEIRA

412

HOURLY LABOUR COSTS
MANUAL AND NON-MANUAL WORKERS
INDEX : AVERAGE EUR-12 =100 (ECU BASE)
ESTABLISHMENTS OF 10 AND MORE EMPLOYEES

COUT HORAIRE DE LA MAIN D'OEUVRE
OUVRIERS ET EMPLOYES
INDICE : MOYENNE EUR-12=100 (BASE EN ECU)
ETABLISSEMENTS AVEC 10 ET + DE SALARIES

REGIONS	364	37	41/42	411-423	424-428	429	43	431	432	436
* 1 EUR-12	100.0	100.0	100.0	100.0	100.0	100.0	100.0	100.0	100.0	100.0
* 2 BR DEUTSCHLAND	134.6	116.0	125.6	123.0	122.1	144.8	143.5	148.3	148.2	150.2
* 3 SCHLESWIG-HOLSTEIN	:	125.3	108.5	109.9	:	:	141.4	142.1	:	100.1
* 4 HAMBURG	:	116.9	153.6	140.8	127.0	215.0	:	-	-	:
* 5 NIEDERSACHSEN	113.0	112.0	117.1	121.2	110.8	:	145.4	133.5	153.3	151.3
* 6 BREMEN	:	123.7	133.9	130.7	:	:	144.9	:	-	-
* 7 NORDRHEIN-WESTFALEN	119.0	109.7	126.6	124.2	136.1	96.2	148.1	151.4	150.0	167.0
* 8 HESSEN	108.5	111.7	131.2	133.2	117.1	67.5	139.0	:	:	:
* 9 RHEINLAND-PFALZ	:	105.2	135.2	115.4	124.1	145.8	157.1	-	138.9	97.2
* 10 BADEN-WUERTEMBERG	138.0	121.9	131.0	131.6	124.1	98.2	144.3	158.0	151.0	147.7
* 11 BAYERN	144.5	113.8	119.5	116.7	111.8	147.2	136.4	138.5	142.5	154.2
* 12 SAARLAND	-	91.8	115.7	104.8	139.7	-	:	-	:	-
* 13 BERLIN (WEST)	-	112.6	129.5	117.2	127.9	143.0	139.7	152.8	162.7	141.9
* 14 FRANCE	125.6	97.9	112.6	113.2	123.6	:	128.4	144.2	124.8	132.5
* 15 ILE DE FRANCE	138.9	112.8	143.4	144.5	141.5	:	184.2	162.2	212.9	177.7
* 16 BASSIN PARISIEN	100.4	90.4	114.7	116.0	130.6	-	120.0	127.0	113.4	133.0
* 17 NORD-PAS-DE-CALAIS	:	76.2	114.3	119.1	107.2	-	136.7	144.0	125.1	150.2
* 18 EST	85.4	81.7	116.3	110.8	131.7	-	121.6	125.7	120.9	118.4
* 19 OUEST	103.0	95.6	102.1	104.6	123.9	-	109.8	120.3	128.0	113.9
* 20 SUD-OUEST	122.0	88.3	102.1	106.1	99.7	-	132.7	156.1	107.6	119.1
* 21 CENTRE-EST	99.0	113.2	108.8	109.9	118.1	-	124.9	128.7	130.7	118.1
* 22 MEDITERRANEE	127.2	102.7	100.0	99.4	107.5	:	120.2	134.7	134.7	132.1
* 23 ITALIA	85.6	96.6	115.3	121.4	102.7	74.1	123.8	131.4	127.5	125.3
* 24 NORD OVEST	80.8	102.1	122.7	129.3	103.9	77.5	127.6	132.2	128.0	142.5
* 25 LOMBARDIA	122.7	103.9	125.4	129.6	116.1	-	126.2	121.4	132.1	122.4
* 26 NORD EST	73.7	85.6	115.2	121.2	100.4	78.5	116.1	123.9	120.7	115.5
* 27 EMILIA-ROMAGNA	:	98.0	127.5	134.2	109.2	:	118.3	114.6	:	129.6
* 28 CENTRO	:	89.8	114.3	122.8	94.7	81.2	130.6	145.6	135.1	127.1
* 29 LAZIO	90.5	100.4	110.4	112.9	105.9	:	122.7	128.8	:	129.4
* 30 CAMPANIA	68.1	:	90.6	95.5	95.4	60.8	111.0	:	126.6	93.1
* 31 ABRUZZI-MOLISE	-	:	92.5	97.4	90.8	:	84.4	-	:	91.2
* 32 SUD	:	:	96.5	96.3	90.6	:	102.9	:	:	98.7
* 33 SICILIA	-	:	95.9	87.9	93.0	:	99.8	-	102.6	:
* 34 SARDEGNA	-	-	97.6	97.8	90.5	:	115.0	:	:	-
* 35 NEDERLAND	:	99.6	137.1	140.4	131.6	128.2	151.4	173.7	160.1	134.0
* 36 NOORD-NEDERLAND	-	90.1	147.7	154.5	:	:	144.4	-	:	89.4
* 37 OOST-NEDERLAND	:	95.0	120.3	126.4	:	:	145.4	-	164.4	:
* 38 WEST-NEDERLAND	:	107.7	144.9	146.3	140.7	140.3	155.8	-	:	:
* 39 ZUID-NEDERLAND	:	88.5	134.8	137.9	123.9	121.6	156.0	:	159.7	134.6
* 40 BELGIQUE - BELGIE	100.8	97.1	118.2	121.6	103.7	102.8	126.4	136.3	137.0	109.8
* 41 VLAAMS GEWEST	-	97.8	118.0	123.0	103.3	94.7	126.2	139.1	137.5	111.2
* 42 REGION WALLONNE	98.0	97.1	115.1	113.6	105.0	:	128.1	130.1	127.8	100.6
* 43 R.BRUX./ BRUSSELS GE.	:	95.5	126.4	123.6	:	120.2	143.5	-	-	:

412

HOURLY LABOUR COSTS
 MANUAL AND NON-MANUAL WORKERS
 INDEX : AVERAGE EUR-12 =100 (ECU BASE)
 ESTABLISHMENTS OF 10 AND MORE EMPLOYEES

COUT HORAIRE DE LA MAIN D'OEUVRE
 OUVRIERS ET EMPLOYES
 INDICE : MOYENNE EUR-12=100 (BASE EN ECU)
 ETABLISSEMENTS AVEC 10 ET + DE SALARIES

REGIONS	364	37	41/42	411-423	424-428	429	43	431	432	436
* 44 LUXEMBOURG	-	-	90.7	84.0	92.5	-	-	-	-	-
* 45 UNITED KINGDOM	71.1	81.2	78.6	78.1	75.9	110.9	78.7	80.9	85.4	80.7
* 46 NORTH	:	:	78.4	76.3	:	:	87.1	:	:	:
* 47 YORKSHIRE AND HUMBER	:	:	69.3	72.6	:	-	80.7	77.7	109.8	:
* 48 EAST MIDLANDS	73.0	:	78.3	77.2	69.3	:	73.4	:	:	80.3
* 49 EAST ANGLIA	:	:	89.7	94.0	:	:	:	:	:	-
* 50 SOUTH EAST	69.8	82.2	90.7	93.5	90.0	:	107.2	-	-	:
* 51 SOUTH WEST	77.0	82.6	79.6	75.8	81.7	:	:	-	:	-
* 52 WEST MIDLANDS	69.7	61.1	68.9	61.6	73.2	-	:	-	-	-
* 53 NORTH WEST	65.9	:	78.7	76.5	92.6	:	80.0	70.6	78.9	:
* 54 WALES	:	:	65.9	66.1	:	:	84.9	-	:	:
* 55 SCOTLAND	:	116.9	70.6	61.0	76.5	:	78.4	94.1	:	79.4
* 56 NORTHERN IRELAND	:	:	74.6	66.4	59.8	:	73.1	82.7	78.9	69.2
* 57 IRELAND	:	67.3	90.6	82.4	120.2	113.5	85.7	94.6	97.7	79.3
* 58 DANMARK	:	103.8	125.2	129.9	113.0	94.4	144.0	:	:	148.0
* 59 OST FOR STORE BAELT	-	-	-	-	-	-	-	-	-	-
* 60 VEST FOR STORE BAELT	-	-	-	-	-	-	-	-	-	-
* 61 HELLAS	:	32.3	40.7	40.0	40.8	35.2	50.0	54.9	-	48.8
* 62 VOREI ELLADA	-	:	38.4	38.5	41.1	32.7	50.1	56.3	-	46.0
* 63 KENTRIKI ELLADA	-	:	39.4	40.4	34.7	:	51.8	55.3	-	52.8
* 64 ATTIKI	:	29.5	43.7	41.9	42.5	43.2	49.0	53.0	-	50.5
* 65 NISIA	-	-	43.5	39.9	40.0	-	50.3	55.4	-	:
* 66 ESPANA	-	87.4	73.3	70.5	79.6	83.9	78.4	-	-	73.3
* 67 NOROESTE	-	67.7	68.3	68.3	70.5	75.3	62.0	-	-	61.2
* 68 NORESTE	-	61.6	77.6	76.7	76.1	82.0	85.6	-	-	83.3
* 69 MADRID	-	98.0	92.0	85.2	97.7	118.2	88.5	-	-	57.1
* 70 CENTRO	-	64.5	63.3	64.6	63.3	50.9	65.6	-	-	57.1
* 71 ESTE	-	84.0	76.1	74.5	80.2	78.2	79.2	-	-	75.0
* 72 SUR	-	95.6	68.8	62.0	82.2	90.7	74.4	-	-	61.7
* 73 CANARIAS	-	54.1	70.0	58.9	78.9	70.7	61.7	-	-	-
* 74 PORTUGAL	-	21.1	25.0	24.4	27.4	35.8	24.3	25.4	25.9	25.8
* 75 NORTE	-	20.5	21.4	20.8	26.9	:	24.3	23.9	26.0	25.9
* 76 CENTRO	-	19.2	22.1	21.8	23.6	-	23.8	25.2	21.1	25.4
* 77 LISBOA E VALE DO TEJO	-	22.7	29.4	29.0	29.9	35.8	23.8	24.8	25.9	25.6
* 78 ALENTEJO	-	-	21.9	22.6	22.1	-	27.4	:	-	-
* 79 ALGARVE	-	-	19.4	18.1	27.1	-	:	-	-	:
* 80 ACORES	-	-	21.1	21.3	23.4	31.4	18.9	-	:	-
* 81 MADEIRA	-	-	25.2	20.9	28.3	:	23.7	-	-	-

HOURLY LABOUR COSTS
MANUAL AND NON-MANUAL WORKERS
INDEX : AVERAGE EUR-12 =100 (ECU BASE)
ESTABLISHMENTS OF 10 AND MORE EMPLOYEES

COUT HORAIRE DE LA MAIN D'OEUVRE
OUVRIERS ET EMPLOYES
INDICE : MOYENNE EUR-12=100 (BASE EN ECU)
ETABLISSEMENTS AVEC 10 ET + DE SALARIES

412

	44	45	451/452	453/454	46	47	471	472	473/474	48	REGIONS
	100.0	100.0	100.0	100.0	100.0	100.0	100.0	100.0	100.0	100.0	1 EUR-12
	121.2	142.6	147.2	142.5	137.5	120.0	129.3	113.2	121.4	118.6	2 BR DEUTSCHLAND
	:	:	:	127.8	137.9	123.7	127.9	118.3	124.3	:	3 SCHLESWIG-HOLSTEIN
	123.3	176.0	148.4	149.6	138.6	170.6	-	126.6	167.1	133.1	4 HAMBURG
	-	129.4	-	135.8	135.9	138.7	114.9	122.4	110.5	116.9	5 NIEDERSACHSEN
	131.2	150.6	162.2	126.5	145.7	118.0	-	120.0	115.3	:	6 BREMEN
	124.1	146.1	156.2	149.2	141.1	117.3	129.2	117.4	117.2	120.3	7 NORDRHEIN-WESTFALEN
	110.2	129.1	129.3	141.8	137.6	122.1	:	:	123.8	118.9	8 HESSEN
	122.3	147.2	165.3	129.3	139.2	110.9	119.7	112.4	111.5	120.2	9 RHEINLAND-PFALZ
	117.4	139.1	143.4	143.0	143.6	119.2	135.9	114.8	118.1	122.5	10 BADEN-WUERTEMBERG
	:	120.1	-	141.3	126.1	118.4	131.8	106.0	119.1	102.8	11 BAYERN
	:	:	:	121.1	141.3	117.6	-	73.2	120.1	123.2	12 SAARLAND
				155.4	133.7	114.9	:	:	118.6	114.5	13 BERLIN (WEST)
	119.6	129.6	129.9	130.8	107.3	109.6	123.5	104.1	110.3	101.2	14 FRANCE
	137.9	175.9	188.8	177.3	135.1	127.5	155.4	121.0	124.4	105.9	15 ILE DE FRANCE
	120.6	124.4	136.6	125.1	105.4	94.8	123.1	105.6	86.5	99.1	16 BASSIN PARISIEN
	103.1	115.9	96.7	117.5	102.2	102.4	121.9	100.6	100.7	94.0	17 NORD-PAS-DE-CALAIS
	119.6	132.6	141.3	130.5	106.3	104.5	110.9	102.6	105.7	100.2	18 EST
	101.3	116.8	126.5	111.1	103.9	97.9	126.4	97.0	96.2	92.3	19 OUEST
	106.1	113.0	117.9	110.4	101.0	105.4	128.0	92.8	100.6	102.3	20 SUD-OUEST
	124.5	123.5	131.7	121.7	106.2	112.7	118.2	100.8	119.3	106.3	21 CENTRE-EST
	99.3	146.5	154.5	146.4	119.3	107.5	114.9	99.3	109.3	101.0	22 MEDITERRANEE
	115.4	123.9	120.6	126.7	102.3	103.1	102.4	96.9	106.7	107.6	23 ITALIA
	118.0	145.8	120.0	150.8	108.0	103.4	102.0	100.1	106.8	114.7	24 NORD OVEST
	124.7	133.4	131.6	134.6	109.9	111.8	101.8	105.0	117.8	115.8	25 LOMBARDIA
	118.7	122.2	124.7	122.7	100.1	98.9	103.4	86.7	102.6	93.4	26 NORD EST
	109.7	132.6	126.2	138.1	112.2	101.2	104.6	101.1	100.4	100.1	27 EMILIA-ROMAGNA
	121.5	120.8	122.3	121.2	98.7	95.1	105.6	88.7	101.3	95.3	28 CENTRO
	:	124.5	110.5	127.7	93.8	106.9	97.5	102.5	107.4	104.8	29 LAZIO
	97.9	89.3	89.0	90.5	83.8	81.8	71.1	89.6	82.2	82.6	30 CAMPANIA
	82.2	103.2	106.4	104.3	76.4	86.7	:	:	68.0	72.9	31 ABRUZZI-MOLISE
	:	85.4	92.6	84.3	88.4	94.5	:	:	84.2	103.1	32 SUD
	:	86.3	95.1	86.7	70.1	99.0	:	:	92.6	104.1	33 SICILIA
	-	:	-	:	75.1	110.6	:	66.9	129.5	81.3	34 SARDEGNA
	121.4	129.2	151.0	123.3	120.3	117.3	130.0	122.4	113.7	114.4	35 NEDERLAND
	:	159.3	-	161.5	117.2	115.8	129.4	121.8	111.3	111.8	36 NOORD-NEDERLAND
	125.8	122.2	131.7	123.0	116.8	115.5	134.0	126.0	109.0	119.3	37 OOST-NEDERLAND
	:	125.4	-	126.3	123.7	121.1	:	:	119.9	117.9	38 WEST-NEDERLAND
	124.8	131.4	152.9	116.1	121.2	112.2	:	121.0	107.1	112.4	39 ZUID-NEDERLAND
	123.2	125.2	137.1	125.8	117.3	105.3	128.3	109.9	99.8	109.4	40 BELGIQUE - BELGIE
	122.7	122.9	137.7	123.2	119.0	101.2	126.8	105.8	95.9	106.7	41 VLAAMS GEWEST
	139.5	122.9	-	120.3	103.9	111.5	129.9	110.6	105.0	115.3	42 REGION WALLONNE
	102.3	154.7	:	158.9	118.6	112.1	:	118.9	109.6	151.5	43 R.BRUX./ BRUSSELS GE.

HOURLY LABOUR COSTS
 MANUAL AND NON-MANUAL WORKERS
 INDEX : AVERAGE EUR-12 =100 (ECU BASE)
 ESTABLISHMENTS OF 10 AND MORE EMPLOYEES

COUT HORAIRE DE LA MAIN D'OEUVRE
 OUVRIERS ET EMPLOYES
 INDICE : MOYENNE EUR-12=100 (BASE EN ECU)
 ETABLISSEMENTS AVEC 10 ET + DE SALARIES

	44	45	451/452	453/454	46	47	471	472	473/474	48	REGIONS
	-	170.7	-	72.6	89.3	97.8	-	-	-	123.2	44 LUXEMBOURG
	81.6	77.9	96.5	72.5	87.9	84.9	79.5	77.5	85.7	72.4	45 UNITED KINGDOM
	-	70.8	:	66.1	75.7	81.1	:	96.6	73.5	85.5	46 NORTH
	:	71.5	:	70.1	88.4	68.8	:	70.4	67.0	73.8	47 YORKSHIRE AND HUMBER
	:	86.5	110.1	70.5	91.4	69.5	:	75.0	67.6	56.5	48 EAST MIDLANDS
	:	99.4	:	:	76.5	78.4	:	85.3	76.2	73.1	49 EAST ANGLIA
	:	90.8	:	90.0	93.1	95.6	77.8	75.9	96.4	71.2	50 SOUTH EAST
	:	80.3	87.4	69.3	83.5	75.5	:	84.5	72.8	76.9	51 SOUTH WEST
	:	82.2	-	84.7	78.6	63.1	:	:	60.2	76.6	52 WEST MIDLANDS
	:	71.0	:	65.3	77.1	80.8	83.3	77.6	82.3	70.9	53 NORTH WEST
	-	65.3	-	66.3	:	72.9	:	:	:	61.5	54 WALES
	:	78.3	:	78.4	85.9	80.2	72.9	75.6	84.7	70.9	55 SCOTLAND
	88.4	70.0	:	69.1	68.4	62.9	:	68.5	61.6	73.4	56 NORTHERN IRELAND
	68.4	68.3	-	67.8	72.3	83.7	-	77.1	86.1	71.7	57 IRELAND
	140.5	144.9	165.4	139.9	124.4	124.8	111.6	118.6	125.0	110.5	58 DANMARK
	-	-	-	-	-	-	-	-	-	-	59 OST FOR STORE BAELT
	-	-	-	-	-	-	-	-	-	-	60 VEST FOR STORE BAELT
	48.3	45.7	52.7	45.3	41.2	35.6	38.3	36.1	35.8	36.3	61 HELLAS
	42.1	43.7	44.0	44.1	38.5	37.0	39.3	40.5	35.6	37.2	62 VOREI ELLADA
	58.0	44.8	45.3	45.5	50.1	35.3	:	40.3	29.2	48.7	63 KENTRIKI ELLADA
	45.7	49.6	55.0	48.0	39.7	35.4	34.8	34.0	36.1	33.6	64 ATTIKI
	54.8	45.3	50.3	45.0	35.3	26.9	-	:	26.8	38.2	65 NISIA
	77.7	79.1	68.2	82.9	55.4	68.4	71.9	-	65.8	75.8	66 ESPANA
	70.7	60.8	73.8	61.5	56.1	69.0	85.6	-	62.5	86.5	67 NOROESTE
	95.6	73.2	68.8	76.9	66.5	72.6	78.0	-	67.9	80.7	68 NORESTE
	84.2	100.0	78.4	102.0	61.2	69.8	70.1	-	67.8	65.4	69 MADRID
	55.9	56.9	63.5	55.7	49.5	65.3	80.0	-	52.3	95.1	70 CENTRO
	79.3	85.5	69.4	91.6	55.2	67.5	67.3	-	67.0	69.9	71 ESTE
	61.0	65.1	58.8	66.5	47.7	61.1	70.9	-	54.4	63.2	72 SUR
	36.0	75.0	-	76.1	49.0	60.2	63.0	-	58.1	53.4	73 CANARIAS
	24.4	25.3	26.1	25.3	19.9	27.5	35.7	23.1	24.2	23.1	74 PORTUGAL
	22.8	25.1	26.3	24.7	18.3	22.8	30.2	16.7	21.9	22.4	75 NORTE
	25.5	23.8	23.5	24.1	19.3	33.7	42.7	27.0	15.2	22.1	76 CENTRO
	25.9	27.6	24.8	28.2	24.0	28.4	32.0	28.0	27.0	25.4	77 LISBOA E VALE DO TEJO
	19.3	30.9	:	31.9	21.0	35.2	:	-	16.0	17.9	78 ALENTEJO
	-	:	-	:	18.5	19.4	-	-	18.7	:	79 ALGARVE
	-	-	-	-	19.9	16.9	-	-	16.2	:	80 Acores
	-	-	-	-	19.4	29.1	-	-	28.0	23.6	81 MADEIRA

412

HOURLY LABOUR COSTS
 MANUAL AND NON-MANUAL WORKERS
 INDEX : AVERAGE EUR-12 =100 (ECU BASE)
 ESTABLISHMENTS OF 10 AND MORE EMPLOYEES

COUT HORAIRE DE LA MAIN D'OEUVRE
 OUVRIERS ET EMPLOYES
 INDICE : MOYENNE EUR-12=100 (BASE EN ECU)
 ETABLISSEMENTS AVEC 10 ET + DE SALARIES

REGIONS	481	483	49	50	500-502
1 EUR-12	100.0	100.0	100.0	100.0	100.0
2 BR DEUTSCHLAND	120.7	118.6	122.8	127.2	128.8
3 SCHLESWIG-HOLSTEIN	101.0	:	130.6	124.6	126.3
4 HAMBURG	127.9	122.7	155.1	140.6	146.3
5 NIEDERSACHSEN	122.0	126.1	131.9	122.0	125.8
6 BREMEN	-	:	:	132.7	131.6
7 NORDRHEIN-WESTFALEN	122.6	122.5	123.1	130.6	133.6
8 HESSEN	119.0	116.1	118.1	125.1	125.5
9 RHEINLAND-PFALZ	118.2	120.6	:	124.2	125.4
10 BADEN-WUERTEMBERG	128.0	121.7	130.0	122.0	120.0
11 BAYERN	104.6	105.7	109.4	128.5	131.4
12 SAARLAND	117.3	112.1	:	121.0	122.1
13 BERLIN (WEST)	109.3	119.2	116.7	136.1	137.3
14 FRANCE	100.9	100.1	113.6	108.0	109.7
15 ILE DE FRANCE	120.6	102.7	129.0	121.1	124.8
16 BASSIN PARISIEN	94.4	100.8	100.1	99.1	100.6
17 NORD-PAS-DE-CALAIS	106.9	89.9	95.6	99.7	106.0
18 EST	100.0	101.5	95.2	103.9	101.3
19 OUEST	90.9	92.2	107.7	93.7	93.4
20 SUD-OUEST	84.3	109.9	92.1	97.1	100.6
21 CENTRE-EST	106.7	100.6	118.1	104.9	107.3
22 MEDITERRANEE	92.1	106.5	118.1	102.0	103.6
23 ITALIA	105.3	108.5	98.5	110.3	110.1
24 NORD OVEST	111.7	111.8	106.6	117.0	115.4
25 LOMBARDIA	110.1	119.8	103.7	120.5	118.7
26 NORD EST	89.1	95.4	88.4	108.9	110.2
27 EMILIA-ROMAGNA	95.0	103.9	103.0	117.1	118.9
28 CENTRO	84.7	101.2	95.6	106.6	105.4
29 LAZIO	102.5	99.7	98.5	123.1	125.2
30 CAMPANIA	87.6	77.7	82.3	105.8	108.5
31 ABRUZZI-MOLISE	67.0	77.0	-	87.7	87.0
32 SUD	103.4	90.9	-	87.7	84.6
33 SICILIA	:	104.1	:	90.7	87.8
34 SARDEGNA	:	87.0	-	96.2	92.6
35 NEDERLAND	117.9	116.2	112.9	127.0	134.5
36 NOORD-NEDERLAND	:	113.7	121.8	119.4	123.0
37 OOST-NEDERLAND	:	121.4	103.0	123.3	129.6
38 WEST-NEDERLAND	:	111.0	119.6	130.8	140.0
39 ZUID-NEDERLAND	117.5	114.6	108.0	124.4	131.9
40 BELGIQUE - BELGIE	107.5	112.1	85.4	114.0	116.1
41 VLAAMS GEWEST	100.4	111.0	84.2	112.2	112.8
42 REGION WALLONNE	117.5	113.3	85.8	112.5	117.4
43 R.BRUX./ BRUSSELS GE.	:	163.6	111.4	126.9	130.9

412

HOURLY LABOUR COSTS
 MANUAL AND NON-MANUAL WORKERS
 INDEX : AVERAGE EUR-12 =100 (ECU BASE)
 ESTABLISHMENTS OF 10 AND MORE EMPLOYEES

COUT HORAIRE DE LA MAIN D'OEUVRE
 OUVRIERS ET EMPLOYES
 INDICE : MOYENNE EUR-12=100 (BASE EN ECU)
 ETABLISSEMENTS AVEC 10 ET + DE SALARIES

REGIONS	481	483	49	50	500-502
* 44 LUXEMBOURG	-	-	-	82.3	81.9
* 45 UNITED KINGDOM	75.9	70.6	83.6	79.3	79.9
* 46 NORTH	:	85.0	:	-	-
* 47 YORKSHIRE AND HUMBER	:	:	:	-	-
* 48 EAST MIDLANDS	:	57.5	:	-	-
* 49 EAST ANGLIA	:	74.0	:	-	-
* 50 SOUTH EAST	63.5	75.4	99.3	-	-
* 51 SOUTH WEST	82.9	73.4	:	-	-
* 52 WEST MIDLANDS	89.7	65.1	67.7	-	-
* 53 NORTH WEST	63.6	74.9	78.1	-	-
* 54 WALES	61.3	61.9	83.2	-	-
* 55 SCOTLAND	:	61.1	:	-	-
* 56 NORTHERN IRELAND	:	61.4	50.7	66.2	66.0
* 57 IRELAND	81.8	68.8	76.1	79.4	-
* 58 DANMARK	101.6	115.9	126.5	133.8	132.8
* 59 OST FOR STORE BAELT	-	-	-	-	-
* 60 VEST FOR STORE BAELT	-	-	-	-	-
* 61 HELLAS	48.7	35.0	34.6	-	-
* 62 VOREI ELLADA	50.1	32.4	33.9	-	-
* 63 KENTRIKI ELLADA	:	40.5	43.2	-	-
* 64 ATTIKI	31.7	35.0	33.5	-	-
* 65 NISIA	-	39.9	-	-	-
* 66 ESPANA	77.0	69.9	67.2	63.0	62.7
* 67 NOROESTE	90.4	60.4	51.8	58.9	60.5
* 68 NORESTE	78.0	71.8	83.5	74.0	72.6
* 69 MADRID	62.4	66.9	79.8	75.9	76.7
* 70 CENTRO	90.4	57.6	63.7	52.7	52.3
* 71 ESTE	67.6	71.3	61.6	60.5	60.4
* 72 SUR	66.0	47.4	51.8	58.8	60.3
* 73 CANARIAS	55.9	52.4	46.5	51.7	51.5
* 74 PORTUGAL	25.9	22.7	21.1	21.1	20.9
* 75 NORTE	25.1	19.9	18.6	20.4	20.3
* 76 CENTRO	19.7	23.7	24.8	17.5	17.9
* 77 LISBOA E VALE DO TEJO	29.8	24.8	26.5	23.2	23.0
* 78 ALENTEJO	-	18.7	-	17.9	16.5
* 79 ALGARVE	:	22.7	:	19.9	19.8
* 80 ACOPEs	:	:	-	21.8	20.4
* 81 MADEIRA	-	:	-	20.0	19.5

419

MONTHLY EARNINGS
MANUAL AND NON-MANUAL WORKERS
IN ECU
ESTABLISHMENTS OF 10 AND MORE EMPLOYEES

SALAIRE MENSUEL
OUVRIERS ET EMPLOYES
EN ECU
ETABLISSEMENTS AVEC 10 ET + DE SALARIES

REGIONS	1 - 5	1 - 5 (EXC.) 16+17)	11, 13 21, 23	12, 14, 15 22, 24 26, 3, 4	1	11	111.1	111.1a	111.1b	12
1 EUR-12	1185	1174	1290	1189	1420	1206	1254	1058	1501	1161
2 BR DEUTSCHLAND	1401	1396	1393	1413	1545	1358	1324	1074	1660	-
3 SCHLESWIG-HOLSTEIN	1366	1357	1457	1377	1668	:	:	:	-	-
4 HANNOVER	1656	1656	1712	1694	2037	-	-	-	-	-
5 NIEDERSACHSEN	1367	1359	1595	1368	1680	:	-	-	-	-
6 BREMEN	1461	1452	:	1460	:	-	-	-	-	-
7 NORDRHEIN-WESTFALEN	1442	1435	1353	1455	1472	1346	:	:	:	-
8 HESSEN	1438	1437	1478	1458	1763	:	-	-	-	-
9 RHEINLAND-PFALZ	1378	1373	1651	1386	1547	-	-	-	-	-
10 BADEN-WUERTTEMBERG	1408	1405	1353	1425	1579	-	-	-	-	-
11 BAYERN	1325	1320	1395	1334	1634	-	-	-	-	-
12 SAARLAND	1350	1345	1426	1338	1448	1428	1428	:	:	-
13 BERLIN (WEST)	1358	1354	:	1358	:	-	-	-	-	-
14 FRANCE	1099	1094	1117	1113	1255	952	952	975	930	-
15 ILE DE FRANCE	1354	1369	1821	1456	1287	-	-	-	-	-
16 BASSIN PARISIEN	994	993	1039	1002	1430	-	-	-	-	-
17 NORD-PAS-DE-CALAIS	978	977	878	988	954	:	:	:	:	-
18 EST	994	993	1012	996	983	:	:	:	:	-
19 OUEST	949	948	1057	957	1186	1144	1144	:	:	-
20 SUD-OUEST	1032	1031	1420	1046	1446	:	:	:	:	-
21 CENTRE-EST	1055	1055	1105	1068	1221	:	:	:	:	-
22 MEDITERRANEE	1099	1099	963	1159	1315	-	-	-	-	-
23 ITALIA	1038	1021	1011	1022	-	:	-	-	-	1122
24 NORD OVEST	1059	1051	1011	1052	-	-	-	-	-	:
25 LOMBARDIA	1050	1043	1096	1040	-	-	-	-	-	:
26 NORD EST	958	943	1044	940	-	-	-	-	-	:
27 EMILIA-ROMAGNA	1024	1017	1128	1018	-	-	-	-	-	:
28 CENTRO	962	939	937	938	-	-	-	-	-	:
29 LAZIO	1204	1174	1047	1176	-	-	-	-	-	:
30 CAMPANIA	1041	998	882	992	-	-	-	-	-	:
31 ABRUZZI-MOLISE	935	915	1096	912	-	-	-	-	-	:
32 SUD	1053	1023	982	1044	-	-	-	-	-	-
33 SICILIA	1107	1043	1007	1067	-	-	-	-	-	-
34 SARDEGNA	1080	1068	930	1110	-	:	-	-	-	-
35 NEDERLAND	1199	1195	1756	1218	1425	-	-	-	-	-
36 NOORD-NEDERLAND	1150	1144	1748	1133	1493	-	-	-	-	-
37 OOST-NEDERLAND	1119	1111	1542	1120	1292	-	-	-	-	-
38 WEST-NEDERLAND	1277	1275	2089	1321	1478	-	-	-	-	-
39 ZUID-NEDERLAND	1162	1159	1276	1180	1302	-	-	-	-	-
40 BELGIQUE - BELGIE	1174	1092	1154	1130	:	:	:	-	-	1218
41 VLAAMS GEWEST	1071	1070	888	1101	-	-	-	-	-	:
42 REGION WALLONNE	1047	1048	1098	1100	-	-	-	-	-	:
43 R.BRUX./ BRUSSELS GE.	1508	1268	:	1336	-	-	-	-	-	:

419

MONTHLY EARNINGS
MANUAL AND NON-MANUAL WORKERS
IN ECU
ESTABLISHMENTS OF 10 AND MORE EMPLOYEES

SALAIRE MENSUEL
OUVRIERS ET EMPLOYES
EN ECU
ETABLISSEMENTS AVEC 10 ET + DE SALARIES

REGIONS	1 - 5	1 - 5 (EXC.) 16+17)	11, 13 21, 23	12, 14, 15 22, 24 26, 3, 4	1	11	111.1	111.1a	111.1b	12
* 44 LUXEMBOURG	* 1316	* 1309	* -	* 1412	* 1587	* -	* -	* -	* -	* -
* 45 UNITED KINGDOM	* 1425	* 1410	* 1552	* 1407	* 1660	* -	* :	* :	* -	* :
* 46 NORTH	* 1427	* 1427	* :	* 1427	* -	* -	* -	* -	* -	* -
* 47 YORKSHIRE AND HUMBER	* 1294	* 1294	* :	* 1294	* -	* -	* -	* -	* -	* -
* 48 EAST MIDLANDS	* 1215	* 1215	* 1531	* 1213	* -	* -	* -	* -	* -	* -
* 49 EAST ANGLIA	* 1394	* 1394	* :	* 1395	* -	* -	* -	* -	* -	* -
* 50 SOUTH EAST	* 1574	* 1574	* 1413	* 1574	* -	* -	* -	* -	* -	* -
* 51 SOUTH WEST	* 1412	* 1412	* 1273	* 1418	* -	* -	* -	* -	* -	* -
* 52 WEST MIDLANDS	* 1342	* 1342	* -	* 1342	* -	* -	* -	* -	* -	* -
* 53 NORTH WEST	* 1368	* 1368	* :	* 1368	* -	* -	* -	* -	* -	* -
* 54 WALES	* 1344	* 1344	* :	* 1344	* -	* -	* -	* -	* -	* -
* 55 SCOTLAND	* 1306	* 1306	* :	* 1305	* -	* -	* -	* -	* -	* -
* 56 NORTHERN IRELAND	* 1136	* 1099	* 902	* 1111	* 1773	* -	* -	* -	* -	* -
* 57 IRELAND	* 1211	* 1186	* 1390	* 1177	* 1529	* :	* -	* -	* -	* -
* 58 DANMARK	* 1803	* 1798	* 2084	* 1772	* -	* -	* -	* -	* -	* -
* 59 OST FOR STORE BAELT	* -	* -	* -	* -	* -	* -	* -	* -	* -	* -
* 60 VEST FOR STORE BAELT	* -	* -	* -	* -	* -	* -	* -	* -	* -	* -
* 61 HELLAS	* 516	* 502	* 683	* 489	* 749	* :	* -	* -	* -	* -
* 62 VOREI ELLADA	* 482	* 472	* 793	* 443	* 822	* :	* -	* -	* -	* -
* 63 KENTRIKI ELLADA	* 555	* 527	* 603	* 513	* 899	* -	* -	* -	* -	* -
* 64 ATTIKI	* 524	* 516	* 603	* 514	* 665	* :	* -	* -	* -	* -
* 65 NISIA	* 546	* 501	* 477	* 504	* 669	* -	* -	* -	* -	* -
* 66 ESPANA	* 740	* 728	* 882	* 746	* 1049	* 867	* -	* -	* -	* -
* 67 NOROESTE	* 711	* 694	* 838	* 700	* 944	* 861	* -	* -	* -	* -
* 68 NORESTE	* 812	* 802	* 964	* 811	* 1202	* 1000	* -	* -	* -	* -
* 69 MADRID	* 864	* 854	* 1252	* 883	* 1318	* :	* -	* -	* -	* -
* 70 CENTRO	* 668	* 646	* 814	* 667	* 988	* 834	* -	* -	* -	* -
* 71 ESTE	* 719	* 709	* 931	* 719	* 1139	* 1067	* -	* -	* -	* -
* 72 SUR	* 659	* 649	* 869	* 658	* 955	* 937	* -	* -	* -	* -
* 73 CANARIAS	* 600	* 588	* 639	* 661	* 771	* -	* -	* -	* -	* -
* 74 PORTUGAL	* 271	* 261	* 282	* 265	* 494	* :	* -	* -	* -	* -
* 75 NORTE	* 226	* 225	* 256	* 224	* 380	* :	* -	* -	* -	* -
* 76 CENTRO	* 250	* 249	* 253	* 254	* 321	* -	* -	* -	* -	* -
* 77 LISBOA E VALE DO TEJO	* 341	* 321	* 328	* 336	* 535	* -	* -	* -	* -	* -
* 78 ALENTEJO	* 300	* 301	* 297	* 317	* 503	* -	* -	* -	* -	* -
* 79 ALGARVE	* 244	* 242	* 372	* 249	* 287	* -	* -	* -	* -	* -
* 80 Acores	* 274	* 256	* :	* 256	* 438	* -	* -	* -	* -	* -
* 81 MADEIRA	* 273	* 241	* 286	* 248	* 450	* -	* -	* -	* -	* -

MONTHLY EARNINGS
MANUAL AND NON-MANUAL WORKERS
IN ECU
ESTABLISHMENTS OF 10 AND MORE EMPLOYEES

SALAIRE MENSUEL
OUVRIERS ET EMPLOYES
EN ECU
ETABLISSEMENTS AVEC 10 ET + DE SALARIES

419

	13	14	15	16	17	21	211	211a	211b	22	REGIONS
	1928	1702	1429	1382	1205	865	1148	1154	1134	1284	1 EUR-12
	2035	2188	1855	1608	1360	1441	:	:	-	1424	2 BR DEUTSCHLAND
	:	2028	-	1623	:	-	-	-	-	:	3 SCHLESWIG-HOLSTEIN
	:	2487	-	:	:	-	-	-	-	1653	4 HAMBURG
	2019	1786	:	1653	1335	:	:	:	-	1441	5 NIEDERSACHSEN
	-	:	-	:	-	-	-	-	-	1207	6 BREMEN
	-	:	:	1649	1392	:	:	:	-	1428	7 NORDRHEIN-WESTFALEN
	-	:	:	1645	:	-	-	-	-	1437	8 HESSEN
	-	:	:	:	:	-	-	-	-	1423	9 RHEINLAND-PFALZ
	:	2032	-	1566	1391	-	-	-	-	1505	10 BADEN-WUERTEMBERG
	:	2312	:	1561	1222	-	-	-	-	1305	11 BAYERN
	-	:	-	:	:	-	-	-	-	1416	12 SAARLAND
	-	:	-	:	:	-	-	-	-	1371	13 BERLIN (WEST)
	1825	1552	1380	1250	1180	1140	1148	1154	1134	1084	14 FRANCE
	2186	1669	2004	1255	1293	:	-	-	-	1533	15 ILE DE FRANCE
	:	1666	:	1180	1110	:	:	:	:	1036	16 BASSIN PARISIEN
	-	1356	-	:	1144	:	-	-	-	1045	17 NORD-PAS-DE-CALAIS
	-	1536	-	1169	1113	1161	1161	1160	1165	1004	18 EST
	:	1342	1264	1205	1001	862	862	:	:	1029	19 OUEST
	1669	1258	1194	1153	1225	996	:	-	-	1091	20 SUD-OUEST
	-	1355	1282	1116	1114	-	-	-	-	1071	21 CENTRE-EST
	-	1567	1393	1087	1108	1124	-	-	-	1162	22 MEDITERRANEE
	1269	1313	-	1180	1489	1002	:	-	-	1109	23 ITALIA
	-	1381	-	1149	1282	-	-	-	-	1164	24 NORD OVEST
	:	1259	-	1133	1197	-	-	-	-	1060	25 LOMBARDIA
	-	:	-	1147	1112	:	-	-	-	1054	26 NORD EST
	1219	1243	-	1132	1318	-	-	-	-	1053	27 EMILIA-ROMAGNA
	-	:	-	1135	1210	750	:	-	-	1059	28 CENTRO
	-	1604	-	1368	:	:	-	-	-	1127	29 LAZIO
	-	:	-	1201	2610	-	-	-	-	1157	30 CAMPANIA
	1305	-	-	1076	:	-	-	-	-	1009	31 ABRUZZI-MOLISE
	-	1249	-	1193	:	:	-	-	-	1168	32 SUD
	-	1327	-	1244	1613	-	-	-	-	1084	33 SICILIA
	-	:	-	1147	-	988	-	-	-	1169	34 SARDEGNA
	1839	1800	-	1350	1230	-	-	-	-	1363	35 NEDERLAND
	:	:	-	1274	1130	-	-	-	-	1100	36 NOORD-NEDERLAND
	:	-	-	1359	1202	-	-	-	-	1240	37 OOST-NEDERLAND
	:	:	-	1373	1259	-	-	-	-	:	38 WEST-NEDERLAND
	-	-	-	1366	1180	-	-	-	-	:	39 ZUID-NEDERLAND
	-	1913	1639	:	1186	:	:	-	-	1374	40 BELGIQUE - BELGIE
	-	1949	:	-	:	:	:	-	-	1363	41 VLAAMS GEWEST
	-	:	-	-	:	-	-	-	-	1275	42 REGION WALLONNE
	-	:	2445	-	-	-	-	-	-	1393	43 R.BRUX./ BRUSSELS GE.

MONTHLY EARNINGS
MANUAL AND NON-MANUAL WORKERS
IN ECU
ESTABLISHMENTS OF 10 AND MORE EMPLOYEES

SALAIRE MENSUEL
OUVRIERS ET EMPLOYES
EN ECU
ETABLISSEMENTS AVEC 10 ET + DE SALARIES

419

	13	14	15	16	17	21	211	211a	211b	22	REGIONS
	-	-	-	-	-	-	-	-	-	1519	44 LUXEMBOURG
2233	2428	:	1665	1669	1413	-	-	-	-	1622	45 UNITED KINGDOM
-	-	-	-	-	-	-	-	-	-	1859	46 NORTH
-	-	-	-	-	-	-	-	-	-	1735	47 YORKSHIRE AND HUMBER
-	-	-	-	-	-	-	-	-	-	1540	48 EAST MIDLANDS
-	-	-	-	-	-	-	-	-	-	-	49 EAST ANGLIA
-	-	-	-	-	-	-	-	-	-	1531	50 SOUTH EAST
-	-	-	-	-	-	-	-	-	-	:	51 SOUTH WEST
-	-	-	-	-	-	-	-	-	-	1376	52 WEST MIDLANDS
-	-	-	-	-	-	-	-	-	-	1600	53 NORTH WEST
-	-	-	-	-	-	-	-	-	-	1689	54 WALES
-	:	-	:	:	:	-	-	-	-	1619	55 SCOTLAND
-	-	-	-	-	-	-	-	-	-	1055	56 NORTHERN IRELAND
-	-	-	1534	-	:	-	-	-	-	1341	57 IRELAND
:	1745	-	2037	-	-	-	-	-	-	1769	58 DANMARK
-	-	-	-	-	-	-	-	-	-	-	59 OST FOR STORE BAELT
-	-	-	-	-	-	-	-	-	-	-	60 VEST FOR STORE BAELT
:	692	-	740	628	625	-	-	-	-	710	61 HELLAS
:	744	-	710	555	:	-	-	-	-	675	62 VOREI ELLADA
-	706	-	985	524	625	-	-	-	-	770	63 KENTRIKI ELLADA
:	686	-	646	676	596	-	-	-	-	648	64 ATTIKI
-	466	-	682	604	-	-	-	-	-	:	65 NISIA
1236	-	-	1169	984	861	-	-	-	-	932	66 ESPANA
1302	-	-	1153	944	976	-	-	-	-	915	67 NOROESTE
1477	-	-	1240	1138	925	-	-	-	-	985	68 NORESTE
1399	-	-	1238	1457	1307	-	-	-	-	1034	69 MADRID
952	-	-	1270	1091	869	-	-	-	-	797	70 CENTRO
1107	-	-	1260	825	1602	-	-	-	-	840	71 ESTE
1125	-	-	896	958	788	-	-	-	-	962	72 SUR
696	-	-	730	819	-	-	-	-	-	661	73 CANARIAS
-	629	386	568	311	342	:	-	-	-	419	74 PORTUGAL
-	647	-	368	302	-	-	-	-	-	328	75 NORTE
-	-	386	-	305	:	-	-	-	-	310	76 CENTRO
-	592	-	:	331	646	-	-	-	-	496	77 LISBOA E VALE DO TEJO
-	724	-	-	273	:	-	-	-	-	:	78 ALENTEJO
-	-	-	-	287	-	-	-	-	-	-	79 ALGARVE
-	-	-	548	258	-	-	-	-	-	-	80 ACORES
-	-	-	475	315	-	-	-	-	-	:	81 MADEIRA

419

MONTHLY EARNINGS
MANUAL AND NON-MANUAL WORKERS
IN ECU
ESTABLISHMENTS OF 10 AND MORE EMPLOYEES

SALAIRE MENSUEL
OUVRIERS ET EMPLOYES
EN ECU
ETABLISSEMENTS AVEC 10 ET + DE SALARIES

REGIONS	221	224	23	24	247	248	25	26	3	31
* 1 EUR-12	1282	1302	1067	1079	1152	958	1446	1405	1279	1102
* 2 BR DEUTSCHLAND	1414	1486	1430	1327	1326	1173	1679	1557	1453	1331
* 3 SCHLESWIG-HOLSTEIN	-	:	1340	1331	1347	1129	1578	:	1425	1297
* 4 HAMBURG	:	:	:	1376	:	-	1576	:	1681	1449
* 5 NIEDERSACHSEN	1458	1532	1348	1368	1368	1262	1578	:	1404	1323
* 6 BREMEN	:	-	:	1381	:	:	1480	-	1559	1319
* 7 NORDRHEIN-WESTFALEN	1409	1505	:	1457	1410	1511	1790	:	1473	1389
* 8 HESSEN	:	1467	1481	1403	1196	1535	1702	:	1455	1323
* 9 RHEINLAND-PFALZ	1423	1563	1651	1352	1489	1189	1747	-	1322	1206
* 10 BADEN-WUERTTEMBERG	:	1489	1350	1374	1342	1265	1545	1484	1489	1320
* 11 BAYERN	1290	1348	1300	1168	1131	1009	1458	1433	1427	1218
* 12 SAARLAND	:	-	1261	1240	:	1277	1235	-	1356	1368
* 13 BERLIN (WEST)	:	1421	:	1375	:	:	1607	:	1394	1266
* 14 FRANCE	1087	1165	1078	1074	1100	963	1398	1200	1167	1045
* 15 ILE DE FRANCE	1722	1557	1320	1308	1500	1285	1678	1425	1493	1318
* 16 BASSIN PARISIEN	1061	1052	1034	1001	1060	863	1194	:	1013	979
* 17 NORD-PAS-DE-CALAIS	1089	1010	1007	1002	1010	905	1218	1147	987	969
* 18 EST	1002	1127	1185	974	946	876	1267	1073	1007	1008
* 19 OUEST	1194	1032	1053	969	1047	845	1092	-	1033	962
* 20 SUD-OUEST	1094	1131	1003	946	1043	882	1190	:	1165	1005
* 21 CENTRE-EST	1040	1124	938	1103	1098	977	1257	1239	1082	1042
* 22 MEDITERRANEE	1113	1311	925	1132	1237	1299	1329	:	1339	1086
* 23 ITALIA	1144	1065	978	986	990	999	1227	1157	1043	1011
* 24 NORD OVEST	1196	1087	1011	983	1019	944	1194	:	1077	1102
* 25 LOMBARDIA	1060	1047	1052	1034	1006	944	1233	1117	1053	978
* 26 NORD EST	1091	1024	1046	931	936	944	1250	:	960	932
* 27 EMILIA-ROMAGNA	1100	1044	1027	1042	991	1061	1177	:	1040	973
* 28 CENTRO	1119	968	952	937	961	841	1170	-	992	965
* 29 LAZIO	1091	:	881	959	1022	959	1331	:	1159	1027
* 30 CAMPANIA	1177	921	882	944	1039	905	1197	:	1011	1022
* 31 ABRUZZI-MOLISE	:	:	912	970	:	944	1080	-	940	907
* 32 SUD	1181	:	986	934	994	:	1247	:	1008	1024
* 33 SICILIA	1136	:	935	970	:	:	1325	-	959	983
* 34 SARDEGNA	:	1190	947	959	:	1002	1204	:	982	909
* 35 NEDERLAND	:	1321	1491	1175	1265	1088	1499	:	1185	1071
* 36 NOORD-NEDERLAND	-	:	:	1205	:	:	1298	-	1035	985
* 37 OOST-NEDERLAND	-	:	:	1132	:	-	1339	:	1093	1010
* 38 WEST-NEDERLAND	:	1434	:	1210	1299	:	1586	:	1242	1139
* 39 ZUID-NEDERLAND	-	1240	:	1167	1323	1089	1410	-	1195	1075
* 40 BELGIQUE - BELGIE	1396	1383	1099	1112	1155	1026	1484	1204	1138	1030
* 41 VLAAMS GEWEST	-	1402	867	1050	1064	974	1479	1140	1141	1048
* 42 REGION WALLONNE	-	1185	1098	1162	1186	1061	1322	:	1071	1003
* 43 R.BRUX./ BRUSSELS GE.	-	:	:	1362	1253	:	1838	:	1226	993

419

MONTHLY EARNINGS
MANUAL AND NON-MANUAL WORKERS
IN ECU
ESTABLISHMENTS OF 10 AND MORE EMPLOYEES

SALAIRE MENSUEL
OUVRIERS ET EMPLOYES
EN ECU
ETABLISSEMENTS AVEC 10 ET + DE SALARIES

REGIONS	221	224	23	24	247	248	25	26	3	31
* 44 LUXEMBOURG	:	1398	:	1154	-	-	1354	-	1297	1280
* 45 UNITED KINGDOM	1771	1531	1294	1341	1436	1169	1633	1793	1458	1266
* 46 NORTH	:	:	:	1466	:	-	1647	-	1397	1421
* 47 YORKSHIRE AND HUMBER	:	1394	:	1300	1335	1346	1568	:	1330	1154
* 48 EAST MIDLANDS	:	-	1531	1318	:	-	1318	:	1373	1282
* 49 EAST ANGLIA	-	-	:	1473	:	-	1662	-	1330	1422
* 50 SOUTH EAST	:	1534	:	1532	:	:	1690	-	1567	1431
* 51 SOUTH WEST	-	:	1264	1240	:	966	1336	:	1514	1314
* 52 WEST MIDLANDS	:	1463	-	1183	:	1166	1413	:	1400	1203
* 53 NORTH WEST	:	1647	:	1475	1570	:	1768	:	1407	1186
* 54 WALES	:	:	:	1627	:	:	1321	:	1290	1273
* 55 SCOTLAND	:	1645	:	1374	1647	:	1574	:	1449	1097
* 56 NORTHERN IRELAND	:	:	902	1138	:	:	1598	:	1338	1227
* 57 IRELAND	:	:	:	1486	1586	794	1542	-	1122	1156
* 58 DANMARK	1818	1678	1798	1783	1684	:	2052	-	1775	1697
* 59 OST FOR STORE BAELT	-	-	-	-	-	-	-	-	-	-
* 60 VEST FOR STORE BAELT	-	-	-	-	-	-	-	-	-	-
* 61 HELLAS	772	774	542	554	545	538	638	780	532	510
* 62 VOREI ELLADA	780	543	569	505	403	535	742	-	459	450
* 63 KENTRIKI ELLADA	-	848	511	559	:	554	488	-	513	507
* 64 ATTIKI	764	585	537	600	586	498	617	780	557	539
* 65 NISIA	-	-	477	504	-	534	:	-	642	420
* 66 ESPANA	918	974	657	712	801	645	915	-	800	739
* 67 NOROESTE	896	992	583	694	923	625	743	-	707	666
* 68 NORESTE	982	1003	588	788	900	680	897	-	825	812
* 69 MADRID	824	1138	549	883	855	756	1071	-	885	739
* 70 CENTRO	758	849	595	687	834	563	790	-	769	659
* 71 ESTE	828	870	778	705	737	657	888	-	789	740
* 72 SUR	1054	623	702	609	668	537	806	-	706	615
* 73 CANARIAS	855	434	555	711	859	663	1102	-	606	567
* 74 PORTUGAL	465	288	257	281	386	248	418	412	314	267
* 75 NORTE	448	252	211	258	345	243	334	:	274	241
* 76 CENTRO	301	:	241	277	391	258	398	-	271	248
* 77 LISBOA E VALE DO TEJO	512	391	307	293	402	238	435	:	365	312
* 78 ALENTEJO	:	-	274	303	:	:	552	:	281	269
* 79 ALGARVE	-	-	372	331	314	:	:	-	292	273
* 80 ACORES	-	-	:	204	-	:	257	-	272	263
* 81 MADEIRA	-	:	286	240	-	:	-	-	256	261

MONTHLY EARNINGS
MANUAL AND NON-MANUAL WORKERS
IN ECU
ESTABLISHMENTS OF 10 AND MORE EMPLOYEES

SALAIRE MENSUEL
OUVRIERS ET EMPLOYES
EN ECU
ETABLISSEMENTS AVEC 10 ET + DE SALARIES

419

	311	314	316	32	33	34	35	351	36	361	REGIONS	
	1021	1114	1055	1331	1807	1288	1299	1426	1354	1291	1 EUR-12	1
	1340	1422	1249	1494	1823	1417	1511	1592	1666	1607	2 BR DEUTSCHLAND	2
	1322	1390	1254	1537	1738	1398	1237	:	1434	1433	3 SCHLESWIG-HOLSTEIN	3
	:	1455	1357	1490	1823	1693	1438	1519	2082	:	4 HAMBURG	4
	1355	1382	1284	1449	1385	1315	1455	1486	1412	1385	5 NIEDERSACHSEN	5
	-	1427	1227	1495	:	1667	1477	:	1674	:	6 BREMEN	6
	1386	1474	1277	1561	2258	1363	1529	1711	1366	1365	7 NORDRHEIN-WESTFALEN	7
	1366	1472	1218	1540	1653	1478	1475	:	1459	:	8 HESSEN	8
	1303	1328	1127	1360	1720	1184	1408	1505	1482	:	9 RHEINLAND-PFALZ	9
	1313	1414	1289	1496	1762	1441	1610	1688	1744	:	10 BADEN-WUERTTEMBERG	10
	1223	1356	1169	1415	1644	1442	1469	1568	1818	1125	11 BAYERN	11
	1342	1430	1235	1416	:	1266	1407	:	:	-	12 SAARLAND	12
	:	1340	1251	1567	1524	1363	1423	1529	1364	:	13 BERLIN (WEST)	13
	984	1016	1003	1136	1976	1207	1068	1114	1367	1035	14 FRANCE	14
	1196	1369	1314	1381	2105	1534	1278	1260	1635	1248	15 ILE DE FRANCE	15
	933	978	924	1071	1670	976	1008	1038	1108	1072	16 BASSIN PARISIEN	16
	901	990	875	1038	1250	1002	966	976	982	1061	17 NORD-PAS-DE-CALAIS	17
	1093	991	976	1098	1242	985	996	1038	1076	:	18 EST	18
	926	974	900	1041	1549	1079	994	1031	1069	990	19 OUEST	19
	1014	963	941	1080	1747	1024	1075	1068	1456	977	20 SUD-OUEST	20
	994	1013	990	1115	1720	1083	1005	1077	1078	938	21 CENTRE-EST	21
	1044	1037	1023	1160	2437	1248	999	1350	1416	1155	22 MEDITERRANEE	22
	1010	997	958	1070	1229	1078	992	1021	1021	989	23 ITALIA	23
	1078	993	1009	1094	1221	1109	1015	1109	1015	1161	24 NORD OVEST	24
	960	1020	950	1105	1251	1094	986	981	968	:	25 LOMBARDIA	25
	969	985	909	1003	-	918	938	:	1017	835	26 NORD EST	26
	991	1003	946	1090	:	1037	991	1024	921	:	27 EMILIA-ROMAGNA	27
	894	987	944	963	:	1027	973	:	1017	905	28 CENTRO	28
	:	1033	1054	1061	:	1263	926	:	1283	862	29 LAZIO	29
	1091	1000	1000	1073	:	1020	993	1005	1002	:	30 CAMPANIA	30
	955	877	811	896	-	974	922	:	1024	-	31 ABRUZZI-MOLISE	31
	1101	999	739	1011	:	984	1048	:	926	:	32 SUD	32
	:	996	881	1040	-	927	878	:	960	899	33 SICILIA	33
	-	940	:	1086	:	:	-	-	1090	-	34 SARDEGNA	34
	1032	1103	1033	1203	1319	1230	1204	1319	1212	1201	35 NEDERLAND	35
	980	1004	922	1093	:	:	1029	:	961	1007	36 NOORD-NEDERLAND	36
	979	1027	1004	1187	-	1230	959	:	978	1014	37 OOST-NEDERLAND	37
	818	1149	1115	1254	:	1325	1054	:	1287	1258	38 WEST-NEDERLAND	38
	1096	1106	1038	1183	:	:	1318	:	1001	1014	39 ZUID-NEDERLAND	39
	1079	965	958	1158	1399	1124	1210	1269	1096	949	40 BELGIQUE - BELGIE	40
	992	953	1046	1171	1119	1079	1228	1295	1059	969	41 VLAAMS GEWEST	41
	1198	1014	816	1130	1837	1118	885	:	1068	828	42 REGION WALLONNE	42
	:	934	981	1130	1531	1350	:	:	:	-	43 R.BRUX./ BRUSSELS GE.	43

MONTHLY EARNINGS
MANUAL AND NON-MANUAL WORKERS
IN ECU
ESTABLISHMENTS OF 10 AND MORE EMPLOYEES

SALAIRE MENSUEL
OUVRIERS ET EMPLOYES
EN ECU
ETABLISSEMENTS AVEC 10 ET + DE SALARIES

	311	314	316	32	33	34	35	351	36	361	REGIONS
	1502	1220	1193	1488	1028	-	-	-	-	-	44 LUXEMBOURG
	1290	1446	1255	1377	1985	1418	1585	1725	1562	1487	45 UNITED KINGDOM
	:	-	1451	1472	:	1293	:	:	1353	1341	46 NORTH
	:	-	1075	1309	:	1258	1522	:	1496	:	47 YORKSHIRE AND HUMBER
	1391	-	1246	1333	:	1306	1269	-	1564	:	48 EAST MIDLANDS
	:	-	1446	1373	-	1248	:	:	:	:	49 EAST ANGLIA
	1237	1487	1514	1457	2086	1479	1708	1842	1582	1305	50 SOUTH EAST
	:	:	1308	1362	2145	1443	1485	:	1689	:	51 SOUTH WEST
	1297	:	1121	1324	:	1594	1552	1631	1511	-	52 WEST MIDLANDS
	:	:	1135	1296	1981	1282	1615	:	1481	:	53 NORTH WEST
	-	-	1273	1227	:	1160	1528	:	:	:	54 WALES
	:	:	:	1529	1583	1356	:	:	1479	1487	55 SCOTLAND
	:	:	1302	1186	:	1138	1427	:	1508	:	56 NORTHERN IRELAND
	:	1116	1167	1098	1303	1071	716	-	1341	:	57 IRELAND
	1619	1754	1659	1751	2173	1870	1649	-	1826	1834	58 DANMARK
	-	-	-	-	-	-	-	-	-	-	59 OST FOR STORE BAELT
	-	-	-	-	-	-	-	-	-	-	60 VEST FOR STORE BAELT
	458	476	525	458	-	549	431	464	675	617	61 HELLAS
	332	446	435	492	-	422	453	:	515	368	62 VOREI ELLADA
	:	436	537	473	-	546	:	-	539	-	63 KENTRIKI ELLADA
	504	514	559	425	-	577	419	:	676	599	64 ATTIKI
	-	360	:	360	-	:	:	-	:	:	65 NISIA
	696	740	781	846	953	796	829	-	818	-	66 ESPANA
	642	674	705	710	1625	688	785	-	716	-	67 NOROESTE
	802	779	825	926	1941	790	819	-	840	-	68 NORESTE
	623	833	786	919	846	865	859	-	1017	-	69 MADRID
	645	579	710	642	:	761	885	-	693	-	70 CENTRO
	698	770	760	764	1311	797	825	-	856	-	71 ESTE
	519	587	772	628	1114	728	705	-	788	-	72 SUR
	568	570	527	:	-	598	-	-	707	-	73 CANARIAS
	275	254	263	282	-	388	368	424	361	380	74 PORTUGAL
	257	233	228	263	-	360	295	367	327	331	75 NORTE
	333	285	227	264	-	304	350	377	234	245	76 CENTRO
	266	258	327	304	-	415	446	486	407	408	77 LISBOA E VALE DO TEJO
	:	:	279	260	-	315	-	-	363	:	78 ALENTEJO
	-	-	273	282	-	-	-	-	345	345	79 ALGARVE
	-	-	283	233	-	-	-	-	311	311	80 ACORES
	:	205	275	342	-	:	:	-	-	-	81 MADEIRA

419

MONTHLY EARNINGS
MANUAL AND NON-MANUAL WORKERS
IN ECU
ESTABLISHMENTS OF 10 AND MORE EMPLOYEES

SALAIRE MENSUEL
OUVRIERS ET EMPLOYES
EN ECU
ETABLISSEMENTS AVEC 10 ET + DE SALARIES

REGIONS	364	37	41/42	411-423	424-428	429	43	431	432	436
* 1 EUR-12	1558	1241	1049	1014	1202	1221	804	798	750	748
* 2 BR DEUTSCHLAND	1829	1311	1263	1199	1458	1505	1114	1108	1118	1021
* 3 SCHLESWIG-HOLSTEIN	:	1378	1147	1118	:	:	1086	963	:	726
* 4 HAMBURG	:	1492	1455	1310	1500	2290	:	-	-	:
* 5 NIEDERSACHSEN	1576	1348	1224	1213	1360	:	1121	968	1158	982
* 6 BREMEN	:	1544	1338	1278	:	:	1272	:	-	-
* 7 NORDRHEIN-WESTFALEN	1714	1364	1259	1194	1559	1129	1171	1166	1131	1169
* 8 HESSEN	1530	1250	1355	1312	1452	853	1115	:	:	:
* 9 RHEINLAND-PFALZ	:	1272	1371	1192	1473	1711	1175	-	1083	737
* 10 BADEN-WUERTTEMBERG	1895	1326	1295	1251	1463	934	1089	1086	1104	991
* 11 BAYERN	1891	1247	1210	1127	1382	1677	1071	1030	1093	1067
* 12 SAARLAND	-	1153	1177	1060	1550	-	:	-	:	-
* 13 BERLIN (WEST)	-	1274	1231	1166	1432	1356	1109	1143	1247	991
* 14 FRANCE	1512	1046	993	965	1185	:	901	990	856	814
* 15 ILE DE FRANCE	1654	1157	1243	1218	1400	:	1353	1108	1471	1211
* 16 BASSIN PARISIEN	1236	960	997	973	1213	-	824	829	769	800
* 17 NORD-PAS-DE-CALAIS	:	872	983	976	1072	-	929	938	864	874
* 18 EST	1208	882	1009	951	1212	-	847	822	820	742
* 19 OUEST	1224	1050	908	892	1173	-	802	877	843	734
* 20 SUD-OUEST	1479	982	935	927	1034	-	998	1184	750	747
* 21 CENTRE-EST	1211	1224	980	959	1133	-	907	903	935	782
* 22 MEDITERRANEE	1541	1223	918	885	1087	:	879	901	990	858
* 23 ITALIA	1066	1023	1025	1024	1090	902	871	883	847	785
* 24 NORD OVEST	1018	1085	1043	1040	1080	960	891	896	852	857
* 25 LOMBARDIA	993	1072	1038	1025	1120	-	888	844	871	758
* 26 NORD EST	1031	888	1024	1014	1045	1057	803	798	830	727
* 27 EMILIA-ROMAGNA	:	1009	1082	1083	1090	:	834	809	:	821
* 28 CENTRO	:	988	1004	1031	1001	900	897	992	613	764
* 29 LAZIO	1303	1220	1065	1051	1147	:	939	890	:	808
* 30 CAMPANIA	1019	:	922	945	1111	750	813	:	843	686
* 31 ABRUZZI-MOLISE	-	:	947	958	1097	:	757	-	:	729
* 32 SUD	:	:	1006	965	1135	:	806	:	:	733
* 33 SICILIA	-	:	983	877	1137	:	710	-	702	:
* 34 SARDEGNA	-	-	985	942	1096	:	886	:	:	-
* 35 NEDERLAND	:	1140	1177	1150	1379	1282	1045	1075	1102	795
* 36 NOORD-NEDERLAND	-	977	1224	1222	:	:	952	-	:	525
* 37 OOST-NEDERLAND	:	1088	1074	1075	:	:	1051	:	1171	:
* 38 WEST-NEDERLAND	:	1221	1250	1201	1514	1323	1030	-	:	:
* 39 ZUID-NEDERLAND	:	1112	1134	1108	1221	1280	1052	:	1032	848
* 40 BELGIQUE - BELGIE	1180	1079	1052	1036	1103	1111	833	795	867	582
* 41 VLAAMS GEWEST	-	1091	1058	1050	1141	1014	840	858	873	599
* 42 REGION WALLONNE	1129	1105	1012	985	1062	:	794	689	762	463
* 43 R.BRUX./ BRUSSELS GE.	:	995	1100	1004	:	1358	859	-	-	:

419

MONTHLY EARNINGS
MANUAL AND NON-MANUAL WORKERS
IN ECU
ESTABLISHMENTS OF 10 AND MORE EMPLOYEES

SALAIRE MENSUEL
OUVRIERS ET EMPLOYES
EN ECU
ETABLISSEMENTS AVEC 10 ET + DE SALARIES

REGIONS	364	37	41/42	411-423	424-428	429	43	431	432	436
* 44 LUXEMBOURG	-	-	1065	984	1225	-	-	-	-	-
* 45 UNITED KINGDOM	1601	1430	1258	1216	1361	1857	986	1035	996	886
* 46 NORTH	:	:	1181	1118	:	:	1117	:	:	:
* 47 YORKSHIRE AND HUMBER	:	:	1200	1203	:	-	1070	1038	1276	:
* 48 EAST MIDLANDS	1613	:	1239	1165	1287	:	906	:	:	879
* 49 EAST ANGLIA	:	:	1452	1449	:	:	:	-	:	-
* 50 SOUTH EAST	1642	1511	1433	1416	1598	:	1275	-	-	:
* 51 SOUTH WEST	1672	1488	1294	1193	1454	:	:	-	:	-
* 52 WEST MIDLANDS	1543	1120	1178	1026	1466	-	:	-	-	-
* 53 NORTH WEST	1479	:	1231	1163	1648	:	1008	1181	905	:
* 54 WALES	:	:	1079	1073	:	:	942	-	:	:
* 55 SCOTLAND	:	1382	1097	981	1275	:	950	1032	:	885
* 56 NORTHERN IRELAND	:	:	1112	1029	1144	:	935	978	1005	778
* 57 IRELAND	:	1076	1225	1128	1725	1337	936	979	1055	772
* 58 DANMARK	:	1754	1671	1656	1784	1548	1526	:	:	1410
* 59 OST FOR STORE BAELT	-	-	-	-	-	-	-	-	-	-
* 60 VEST FOR STORE BAELT	-	-	-	-	-	-	-	-	-	-
* 61 HELLAS	:	433	466	441	543	503	447	472	-	385
* 62 VOREI ELLADA	-	:	451	429	592	483	449	486	-	363
* 63 KENTRIKI ELLADA	-	:	442	432	486	:	471	483	-	417
* 64 ATTIKI	:	408	487	459	536	592	430	448	-	399
* 65 NISIA	-	-	512	444	571	-	429	445	-	:
* 66 ESPANA	-	1029	702	660	878	790	591	-	-	512
* 67 NOROESTE	-	811	636	622	782	580	475	-	-	449
* 68 NORESTE	-	720	734	704	877	657	661	-	-	571
* 69 MADRID	-	1170	843	778	979	1190	703	-	-	447
* 70 CENTRO	-	705	630	613	743	704	533	-	-	401
* 71 ESTE	-	976	729	690	900	743	591	-	-	525
* 72 SUR	-	1131	671	604	879	919	583	-	-	404
* 73 CANARIAS	-	572	677	575	902	694	480	-	-	-
* 74 PORTUGAL	-	272	271	258	328	383	214	208	227	199
* 75 NORTE	-	254	231	219	306	:	217	190	228	200
* 76 CENTRO	-	207	249	239	294	-	204	206	191	196
* 77 LISBOA E VALE DO TEJO	-	323	311	299	355	381	203	206	201	201
* 78 ALENTEJO	-	-	253	247	324	-	235	:	-	-
* 79 ALGARVE	-	-	213	197	310	-	:	-	-	:
* 80 ACORES	-	-	266	258	326	404	155	-	:	-
* 81 MADEIRA	-	-	275	227	365	:	207	-	-	-

MONTHLY EARNINGS
MANUAL AND NON-MANUAL WORKERS
IN ECU
ESTABLISHMENTS OF 10 AND MORE EMPLOYEES

SALAIRE MENSUEL
OUVRIERS ET EMPLOYES
EN ECU
ETABLISSEMENTS AVEC 10 ET + DE SALARIES

419

44	45	451/452	453/454	46	47	471	472	473/474	48	REGIONS
804	699	697	684	963	1339	1203	1164	1420	1133	1 EUR-12
998	970	987	957	1230	1442	1530	1216	1512	1274	2 BR DEUTSCHLAND
:	:	:	845	1315	1444	1620	1234	1482	:	3 SCHLESWIG-HOLSTEIN
:	1199	:	1141	1365	1999	-	1335	2037	1465	4 HAMBURG
1003	937	1025	922	1250	1434	1489	1227	1515	1339	5 NIEDERSACHSEN
-	991	-	953	1265	1495	-	1330	1527	:	6 BREMEN
1068	1040	1124	1017	1258	1433	1567	1250	1497	1311	7 NORDRHEIN-WESTFALEN
1041	1013	1041	981	1243	1504	:	:	1579	1285	8 HESSEN
903	889	887	885	1251	1376	1429	1306	1402	1300	9 RHEINLAND-PFALZ
1014	974	1070	942	1254	1411	1571	1207	1451	1275	10 BADEN-WUERTEMBERG
954	932	933	930	1137	1388	1492	1127	1445	1115	11 BAYERN
:	867	-	860	1310	1439	-	877	1518	1331	12 SAARLAND
:	:	:	1082	1233	1326	:	:	1427	1189	13 BERLIN (WEST)
888	819	807	820	898	1219	1200	1048	1298	1005	14 FRANCE
1045	1149	1227	1145	1121	1456	1627	1248	1480	1044	15 ILE DE FRANCE
865	769	810	765	880	1060	1186	1050	1043	967	16 BASSIN PARISIEN
809	723	651	719	866	1147	1163	1035	1211	952	17 NORD-PAS-DE-CALAIS
929	808	846	792	878	1142	1085	989	1250	968	18 EST
761	740	789	704	869	1101	1235	995	1142	923	19 OUEST
812	728	756	707	853	1121	1170	960	1160	993	20 SUD-OUEST
847	809	845	793	913	1164	1193	975	1250	1080	21 CENTRE-EST
803	871	877	868	989	1213	1139	1016	1301	1024	22 MEDITERRANEE
851	749	741	750	853	1170	1102	985	1266	1034	23 ITALIA
847	811	763	816	878	1124	1070	983	1196	1055	24 NORD OVEST
890	774	779	763	916	1188	1059	1016	1290	1077	25 LOMBARDIA
838	732	737	729	835	1068	1073	849	1144	942	26 NORD EST
797	796	762	819	888	1088	1044	981	1129	969	27 EMILIA-ROMAGNA
878	736	745	730	810	1017	1080	887	1082	943	28 CENTRO
:	815	728	825	825	1374	1199	1170	1444	1043	29 LAZIO
851	657	668	648	849	1135	993	1024	1231	935	30 CAMPANIA
720	715	627	723	754	1075	:	:	1006	916	31 ABRUZZI-MOLISE
:	579	667	535	797	1263	:	918	1220	1161	32 SUD
:	603	551	615	664	1245	:	1009	1401	1083	33 SICILIA
-	:	-	:	742	1379	:	911	1797	1122	34 SARDEGNA
851	780	886	743	983	1284	1349	1196	1298	1156	35 NEDERLAND
:	905	-	905	959	1252	1356	1195	1236	1102	36 NOORD-NEDERLAND
923	736	798	730	955	1272	1344	1240	1266	1195	37 OOST-NEDERLAND
:	786	-	775	1034	1323	:	1185	1338	1113	38 WEST-NEDERLAND
840	789	894	708	971	1232	:	1162	1234	1149	39 ZUID-NEDERLAND
839	662	751	652	903	1231	1370	1123	1239	1101	40 BELGIQUE - BELGIE
855	648	753	638	918	1197	1336	1068	1211	1073	41 VLAAMS GEWEST
890	620	-	579	783	1263	1406	1105	1249	1159	42 REGION WALLONNE
697	883	:	895	973	1312	:	1285	1322	1699	43 R.BRUX./ BRUSSELS GE.

MONTHLY EARNINGS
MANUAL AND NON-MANUAL WORKERS
IN ECU
ESTABLISHMENTS OF 10 AND MORE EMPLOYEES

SALAIRE MENSUEL
OUVRIERS ET EMPLOYES
EN ECU
ETABLISSEMENTS AVEC 10 ET + DE SALARIES

	44	45	451/452	453/454	46	47	471	472	473/474	48	REGIONS
	-	1355	-	560	992	1452	-	-	-	1610	44 LUXEMBOURG
	1057	813	957	760	1303	1619	1534	1358	1681	1287	45 UNITED KINGDOM
	-	710	:	644	1132	1582	:	1809	1458	1434	46 NORTH
	:	745	:	721	1419	1321	:	1257	1530	1365	47 YORKSHIRE AND HUMBER
	:	855	1004	737	1383	1338	:	1341	1330	1129	48 EAST MIDLANDS
	:	951	:	1133	1555	1555	:	1433	1586	1263	49 EAST ANGLIA
	:	1017	:	999	1389	1823	1535	1359	1893	1266	50 SOUTH EAST
	:	865	947	733	1184	1491	:	1504	1490	1374	51 SOUTH WEST
	:	902	-	909	1154	1231	:	:	1243	1332	52 WEST MIDLANDS
	:	792	:	747	1150	1499	1571	1333	1543	1240	53 NORTH WEST
	-	724	-	724	:	1323	:	:	:	1132	54 WALES
	:	778	:	769	1320	1487	1415	1291	1565	1306	55 SCOTLAND
	1138	686	:	667	933	1261	:	1263	1261	1228	56 NORTHERN IRELAND
	754	646	-	629	906	1474	-	1337	1524	1122	57 IRELAND
	1585	1361	1551	1299	1557	2158	1822	1827	2253	1715	58 DANMARK
	-	-	-	-	-	-	-	-	-	-	59 OST FOR STORE BAELT
	-	-	-	-	-	-	-	-	-	-	60 VEST FOR STORE BAELT
	450	344	389	337	407	515	536	466	541	466	61 HELLAS
	387	329	318	327	376	545	546	529	567	487	62 VOREI ELLADA
	520	346	350	346	488	494	:	498	436	607	63 KENTRIKI ELLADA
	440	373	409	358	403	511	489	436	543	431	64 ATTIKI
	477	325	356	320	350	385	-	:	397	513	65 NISIA
	639	541	507	549	500	851	846	-	853	792	66 ESPANA
	530	420	581	418	505	810	928	-	774	769	67 NOROESTE
	753	526	497	545	609	844	870	-	813	804	68 NORESTE
	681	678	512	682	564	865	842	-	870	699	69 MADRID
	475	420	460	409	441	839	966	-	711	967	70 CENTRO
	654	573	524	588	506	864	816	-	894	761	71 ESTE
	537	456	441	457	405	781	833	-	745	695	72 SUR
	295	466	-	466	419	726	728	-	725	599	73 CANARIAS
	232	187	187	187	198	362	447	274	330	284	74 PORTUGAL
	221	183	187	181	182	302	345	200	313	269	75 NORTE
	244	183	177	183	195	454	549	322	214	279	76 CENTRO
	244	209	186	211	234	369	412	325	356	311	77 LISBOA E VALE DO TEJO
	179	203	:	205	214	439	:	-	261	232	78 ALENTEJO
	-	:	-	:	201	268	-	-	268	:	79 ALGARVE
	-	-	-	-	200	250	-	-	250	:	80 ACORES
	-	-	-	-	192	386	-	-	386	271	81 MADEIRA

419

MONTHLY EARNINGS
MANUAL AND NON-MANUAL WORKERS
IN ECU
ESTABLISHMENTS OF 10 AND MORE EMPLOYEES

SALAIRE MENSUEL
OUVRIERS ET EMPLOYES
EN ECU
ETABLISSEMENTS AVEC 10 ET + DE SALARIES

REGIONS	481	483	49	50	500-502
1 EUR-12	1185	1105	997	1070	1069
2 BR DEUTSCHLAND	1387	1228	1141	1277	1265
3 SCHLESWIG-HOLSTEIN	1238	:	1310	1241	1242
4 HAMBURG	1483	1410	1359	1455	1428
5 NIEDERSACHSEN	1413	1290	1254	1254	1254
6 BREMEN	-	:	:	1396	1335
7 NORDRHEIN-WESTFALEN	1425	1284	1152	1328	1333
8 HESSEN	1374	1215	1189	1302	1282
9 RHEINLAND-PFALZ	1354	1267	:	1250	1244
10 BADEN-WUERTTEMBERG	1446	1214	1166	1223	1186
11 BAYERN	1181	1104	1037	1239	1236
12 SAARLAND	1338	1301	:	1277	1257
13 BERLIN (WEST)	1177	1191	1128	1336	1321
14 FRANCE	1051	974	998	994	987
15 ILE DE FRANCE	1198	993	1109	1108	1122
16 BASSIN PARISIEN	960	975	888	921	918
17 NORD-PAS-DE-CALAIS	1206	867	831	926	937
18 EST	1024	948	896	965	900
19 OUEST	938	914	939	888	876
20 SUD-OUEST	928	1009	859	893	896
21 CENTRE-EST	1142	1016	1041	956	964
22 MEDITERRANEE	934	1053	1027	923	917
23 ITALIA	1063	1017	881	1014	987
24 NORD OVEST	1085	1018	912	1042	1023
25 LOMBARDIA	1099	1069	922	1103	1076
26 NORD EST	993	917	762	969	972
27 EMILIA-ROMAGNA	949	974	920	1001	995
28 CENTRO	929	953	878	941	919
29 LAZIO	1032	1076	967	1166	1132
30 CAMPANIA	930	943	964	1092	1095
31 ABRUZZI-MOLISE	950	884	-	899	852
32 SUD	1240	1013	-	912	846
33 SICILIA	:	1140	:	936	877
34 SARDEGNA	:	1176	-	936	875
35 NEDERLAND	1167	1153	1080	1096	1124
36 NOORD-NEDERLAND	:	1094	1162	985	995
37 OOST-NEDERLAND	:	1209	975	1064	1078
38 WEST-NEDERLAND	:	1100	1195	1147	1192
39 ZUID-NEDERLAND	1201	1139	995	1057	1075
40 BELGIQUE - BELGIE	1145	1087	733	907	895
41 VLAAMS GEWEST	1055	1078	723	911	895
42 REGION WALLONNE	1275	1093	815	836	823
43 R.BRUX./ BRUSSELS GE.	:	1764	937	1009	1011

419

MONTHLY EARNINGS
MANUAL AND NON-MANUAL WORKERS
IN ECU
ESTABLISHMENTS OF 10 AND MORE EMPLOYEES

SALAIRE MENSUEL
OUVRIERS ET EMPLOYES
EN ECU
ETABLISSEMENTS AVEC 10 ET + DE SALARIES

REGIONS	481	483	49	50	500-502
* 44 LUXEMBOURG	-	-	-	1003	983
* 45 UNITED KINGDOM	1431	1216	1230	1379	1377
* 46 NORTH	:	1281	:	-	-
* 47 YORKSHIRE AND HUMBER	:	:	:	-	-
* 48 EAST MIDLANDS	:	1133	:	-	-
* 49 EAST ANGLIA	:	1206	:	-	-
* 50 SOUTH EAST	1264	1266	1428	-	-
* 51 SOUTH WEST	1525	1293	:	-	-
* 52 WEST MIDLANDS	1644	1102	1040	-	-
* 53 NORTH WEST	1130	1290	1135	-	-
* 54 WALES	1075	1160	1198	-	-
* 55 SCOTLAND	:	1111	:	-	-
* 56 NORTHERN IRELAND	:	1035	742	1048	1064
* 57 IRELAND	1321	1048	995	1111	-
* 58 DANMARK	1702	1722	1678	1900	1903
* 59 OST FOR STORE BAELT	-	-	-	-	-
* 60 VEST FOR STORE BAELT	-	-	-	-	-
* 61 HELLAS	682	431	378	-	-
* 62 VOREI ELLADA	724	405	372	-	-
* 63 KENTRIKI ELLADA	:	490	438	-	-
* 64 ATTIKI	446	430	370	-	-
* 65 NISIA	-	513	-	-	-
* 66 ESPANA	830	747	655	644	638
* 67 NOROESTE	792	708	521	593	609
* 68 NORESTE	821	748	782	737	712
* 69 MADRID	668	719	778	761	768
* 70 CENTRO	988	669	591	544	543
* 71 ESTE	761	760	601	630	621
* 72 SUR	763	550	544	612	621
* 73 CANARIAS	569	613	463	550	548
* 74 PORTUGAL	320	273	229	242	241
* 75 NORTE	302	245	214	230	229
* 76 CENTRO	262	285	215	214	218
* 77 LISBOA E VALE DO TEJO	397	290	267	263	266
* 78 ALENTEJO	-	232	-	218	199
* 79 ALGARVE	:	279	:	229	226
* 80 ACORES	:	:	-	256	236
* 81 MADEIRA	-	:	-	228	223

423	MONTHLY EARNINGS IN ECU ESTABLISHMENTS OF 10 AND MORE EMPLOYEES					SALAIRE MENSUEL OUVRIERS EN ECU ETABLISSEMENTS AVEC 10 ET + DE SALARIES					
	REGIONS	1 - 5	1 - 5 (EXC.) 16+17)	11, 13 21, 23	12, 14, 15 22, 24 26, 3, 4	1	11	111.1	111.1a	111.1b	12
* 1	EUR-12	956	950	1017	953	1143	1082	1138	1072	1297	1105
* 2	BR DEUTSCHLAND	1178	1173	1191	1170	1304	1169	1138	1072	1297	-
* 3	SCHLESWIG-HOLSTEIN	1170	1159	1360	1154	1545	:	:	:	-	-
* 4	HAMBURG	1320	1315	1605	1311	1491	-	-	-	-	-
* 5	NIEDERSACHSEN	1173	1168	1303	1161	1458	:	-	-	-	-
* 6	BREMEN	1264	1256	:	1246	:	-	-	-	-	-
* 7	NORDRHEIN-WESTFALEN	1214	1208	1162	1212	1245	1155	:	:	:	-
* 8	HESSEN	1189	1186	1230	1181	1464	:	-	-	-	-
* 9	RHEINLAND-PFALZ	1182	1180	1354	1175	1356	-	-	-	-	-
* 10	BADEN-WUERTTEMBERG	1183	1180	1266	1185	1426	-	-	-	-	-
* 11	BAYERN	1104	1100	1237	1086	1409	-	-	-	-	-
* 12	SAARLAND	1218	1215	1243	1209	1256	1243	1243	:	:	-
* 13	BERLIN (WEST)	1143	1136	:	1107	:	-	-	-	-	-
* 14	FRANCE	-	-	-	-	-	-	-	-	-	-
* 15	ILE DE FRANCE	-	-	-	-	-	-	-	-	-	-
* 16	BASSIN PARISIEN	-	-	-	-	-	-	-	-	-	-
* 17	NORD-PAS-DE-CALAIS	-	-	-	-	-	:	:	:	:	-
* 18	EST	-	-	-	-	-	:	:	:	:	-
* 19	QUEST	-	-	-	-	-	-	-	:	:	-
* 20	SUD-OUEST	-	-	-	-	-	:	:	:	:	-
* 21	CENTRE-EST	-	-	-	-	-	:	:	:	:	-
* 22	MEDITERRANEE	-	-	-	-	-	-	-	-	-	-
* 23	ITALIA	905	887	936	885	-	:	-	-	-	1064
* 24	NORD OVEST	907	895	949	892	-	-	-	-	-	:
* 25	LOMBARDIA	898	887	1011	882	-	-	-	-	-	:
* 26	NORD EST	860	847	1034	841	-	-	-	-	-	:
* 27	EMILIA-ROMAGNA	892	885	1022	881	-	-	-	-	-	:
* 28	CENTRO	866	846	891	843	-	-	-	-	-	:
* 29	LAZIO	1007	969	829	975	-	-	-	-	-	:
* 30	CAMPANIA	929	892	838	885	-	-	-	-	-	:
* 31	ABRUZZI-MOLISE	861	841	980	836	-	-	-	-	-	:
* 32	SUD	968	942	958	960	-	-	-	-	-	-
* 33	SICILIA	996	940	943	958	-	-	-	-	-	-
* 34	SARDEGNA	975	959	855	996	-	:	-	-	-	-
* 35	NEDERLAND	-	-	-	-	-	-	-	-	-	-
* 36	NOORD-NEDERLAND	-	-	-	-	-	-	-	-	-	-
* 37	OOST-NEDERLAND	-	-	-	-	-	-	-	-	-	-
* 38	WEST-NEDERLAND	-	-	-	-	-	-	-	-	-	-
* 39	ZUID-NEDERLAND	-	-	-	-	-	-	-	-	-	-
* 40	BELGIQUE - BELGIE	924	923	1068	943	:	:	:	-	-	1154
* 41	VLAAMS GEWEST	912	912	802	926	-	-	-	-	-	:
* 42	REGION WALLONNE	886	885	959	919	-	-	-	-	-	:
* 43	R.BRUX./ BRUSSELS GE.	1050	1050	:	1094	-	-	-	-	-	:

423

MONTHLY EARNINGS
MANUAL WORKERS
IN ECU
ESTABLISHMENTS OF 10 AND MORE EMPLOYEES

SALAIRE MENSUEL
OUVRIERS
EN ECU
ETABLISSEMENTS AVEC 10 ET + DE SALARIES

REGIONS	1 - 5	1 - 5 (EXC.) 16+17)	11, 13 21, 23	12, 14, 15 22, 24 26, 3, 4	1	11	111.1	111.1a	111.1b	12
44 LUXEMBOURG	1112	1108	-	1178	1227	-	-	-	-	-
45 UNITED KINGDOM	-	-	-	-	-	-	-	-	-	-
46 NORTH	-	-	-	-	-	-	-	-	-	-
47 YORKSHIRE AND HUMBER	-	-	-	-	-	-	-	-	-	-
48 EAST MIDLANDS	-	-	-	-	-	-	-	-	-	-
49 EAST ANGLIA	-	-	-	-	-	-	-	-	-	-
50 SOUTH EAST	-	-	-	-	-	-	-	-	-	-
51 SOUTH WEST	-	-	-	-	-	-	-	-	-	-
52 WEST MIDLANDS	-	-	-	-	-	-	-	-	-	-
53 NORTH WEST	-	-	-	-	-	-	-	-	-	-
54 WALES	-	-	-	-	-	-	-	-	-	-
55 SCOTLAND	-	-	-	-	-	-	-	-	-	-
56 NORTHERN IRELAND	-	-	-	-	-	-	-	-	-	-
57 IRELAND	-	-	-	-	-	-	-	-	-	-
58 DANMARK	1602	1600	1781	1550	-	-	-	-	-	-
59 OST FOR STORE BAELT	-	-	-	-	-	-	-	-	-	-
60 VEST FOR STORE BAELT	-	-	-	-	-	-	-	-	-	-
61 HELLAS	436	429	536	425	740	:	-	-	-	-
62 VOREI ELLADA	407	401	551	394	702	:	-	-	-	-
63 KENTRIKI ELLADA	481	465	529	457	1088	-	-	-	-	-
64 ATTIKI	444	440	513	440	631	:	-	-	-	-
65 NISIA	490	475	497	473	682	-	-	-	-	-
66 ESPANA	627	621	766	633	877	807	-	-	-	-
67 NOROESTE	626	618	763	617	833	797	-	-	-	-
68 NORESTE	711	705	844	711	1028	935	-	-	-	-
69 MADRID	674	672	658	699	925	:	-	-	-	-
70 CENTRO	594	582	754	592	860	784	-	-	-	-
71 ESTE	609	604	799	609	943	996	-	-	-	-
72 SUR	575	569	746	573	855	910	-	-	-	-
73 CANARIAS	539	529	479	570	732	-	-	-	-	-
74 PORTUGAL	241	234	274	235	467	:	-	-	-	-
75 NORTE	206	205	252	203	338	:	-	-	-	-
76 CENTRO	233	232	264	236	310	-	-	-	-	-
77 LISBOA E VALE DO TEJO	303	286	302	297	526	-	-	-	-	-
78 ALENTEJO	270	271	289	277	405	-	-	-	-	-
79 ALGARVE	229	226	360	234	274	-	-	-	-	-
80 ACORES	251	236	:	237	445	-	-	-	-	-
81 MADEIRA	240	220	302	218	385	-	-	-	-	-

MONTHLY EARNINGS
MANUAL WORKERS
IN ECU
ESTABLISHMENTS OF 10 AND MORE EMPLOYEES

SALAIRE MENSUEL
OUVRIERS
EN ECU
ETABLISSEMENTS AVEC 10 ET + DE SALARIES

423

13	14	15	16	17	21	211	211a	211b	22	REGIONS
1149	1409	1125	1203	876	712	-	-	-	1116	1 EUR-12
1569	1711	1412	1426	1212	1226	:	:	-	1251	2 BR DEUTSCHLAND
:	1683	-	1537	:	-	-	-	-	:	3 SCHLESWIG-HOLSTEIN
:	1674	-	:	:	-	-	-	-	1463	4 HAMBURG
1581	1585	:	1481	1219	:	:	:	-	1277	5 NIEDERSACHSEN
-	:	-	:	-	-	-	-	-	1031	6 BREMEN
-	:	-	1443	1211	:	:	:	-	1241	7 NORDRHEIN-WESTFALEN
:	:	-	1494	:	-	-	-	-	1277	8 HESSEN
-	:	-	:	-	-	-	-	-	1250	9 RHEINLAND-PFALZ
:	1798	-	1415	1271	-	-	-	-	1345	10 BADEN-WUERTEMBERG
:	2038	:	1359	1082	-	-	-	-	1188	11 BAYERN
-	:	-	:	:	-	-	-	-	1313	12 SAARLAND
-	:	-	:	:	-	-	-	-	1179	13 BERLIN (WEST)
-	-	-	-	-	-	-	-	-	-	14 FRANCE
-	-	-	-	-	:	:	:	-	-	15 ILE DE FRANCE
:	-	:	-	-	:	:	:	-	-	16 BASSIN PARISIEN
-	-	-	:	-	-	-	-	-	-	17 NORD-PAS-DE-CALAIS
-	-	-	-	-	-	-	-	-	-	18 EST
:	-	-	-	-	-	-	:	:	-	19 OUEST
-	-	-	-	-	-	-	-	-	-	20 SUD-OUEST.
-	-	-	-	-	-	-	-	-	-	21 CENTRE-EST
-	-	-	-	-	-	-	-	-	-	22 MEDITERRANEE
1145	1173	-	1124	1508	883	:	-	-	1018	23 ITALIA
-	1120	-	1094	1180	-	-	-	-	1049	24 NORD OVEST
:	1124	-	1082	1125	-	-	-	-	974	25 LOMBARDIA
-	:	-	1097	1019	:	-	-	-	974	26 NORD EST
1097	1124	-	1049	1265	-	-	-	-	928	27 EMILIA-ROMAGNA
-	:	-	1079	1163	668	:	-	-	978	28 CENTRO
:	1345	-	1331	:	:	-	-	-	973	29 LAZIO
-	:	-	1170	2573	-	-	-	-	1053	30 CAMPANIA
1190	-	-	1055	:	-	-	-	-	941	31 ABRUZZI-MOLISE
-	1137	-	1150	:	-	-	-	-	1096	32 SUD
:	1275	-	1199	1323	-	-	-	-	1002	33 SICILIA
-	:	-	1095	-	914	-	-	-	1087	34 SARDEGNA
-	-	-	-	-	-	-	-	-	-	35 NEDERLAND
:	:	-	-	-	-	-	-	-	-	36 NOORD-NEDERLAND
:	-	-	-	-	-	-	-	-	-	37 OOST-NEDERLAND
:	:	-	-	-	-	-	-	-	:	38 WEST-NEDERLAND
-	-	-	-	-	-	-	-	-	:	39 ZUID-NEDERLAND
-	1622	1028	:	1223	:	:	-	-	1200	40 BELGIQUE - BELGIE
-	1626	:	-	:	:	:	-	-	1139	41 VLAAMS GEWEST
-	:	-	-	:	-	-	-	-	1124	42 REGION WALLONNE
-	:	-	-	-	-	-	-	-	1256	43 R.BRUX./ BRUSSELS GE.

MONTHLY EARNINGS
MANUAL WORKERS
IN ECU
ESTABLISHMENTS OF 10 AND MORE EMPLOYEES

SALAIRE MENSUEL
OUVRIERS
EN ECU
ETABLISSEMENTS AVEC 10 ET + DE SALARIES

423

	13	14	15	16	17	21	211	211a	211b	22	REGIONS
										1287	* 44 LUXEMBOURG
											* 45 UNITED KINGDOM
											* 46 NORTH
											* 47 YORKSHIRE AND HUMBER
											* 48 EAST MIDLANDS
											* 49 EAST ANGLIA
											* 50 SOUTH EAST
											* 51 SOUTH WEST
											* 52 WEST MIDLANDS
											* 53 NORTH WEST
											* 54 WALES
											* 55 SCOTLAND
											* 56 NORTHERN IRELAND
											* 57 IRELAND
	:	1564		1671						1625	* 58 DANMARK
											* 59 OST FOR STORE BAELT
											* 60 VEST FOR STORE BAELT
	:	763		837	591	536				667	* 61 HELLAS
	:	1093		734	487					659	* 62 VOREI ELLADA
		400		1302	508	537				714	* 63 KENTRIKI ELLADA
		567		635	676	492				622	* 64 ATTIKI
		392		752	642					:	* 65 NISIA
	957			988	834	755				822	* 66 ESPANA
	1083			986	837	930				858	* 67 NORDESTE
	1415			1040	896	848				883	* 68 NORESTE
	754			1027	1023	761				720	* 69 MADRID
	762			1090	970	757				709	* 70 CENTRO
	943			1065	695	658				723	* 71 ESTE
	943			777	898	693				831	* 72 SUR
	445			703	774					584	* 73 CANARIAS
		593	384	565	287	334	:			380	* 74 PORTUGAL
		603		385	281					294	* 75 NORTE
			384		289					288	* 76 CENTRO
		569			300	355				459	* 77 LISBOA E VALE DO TEJO
		647			256		:			:	* 78 ALENTEJO
					274						* 79 ALGARVE
				545	240						* 80 ACORES
				401	302					:	* 81 MADEIRA

423

 MONTHLY EARNINGS
 MANUAL WORKERS
 IN ECU
 ESTABLISHMENTS OF 10 AND MORE EMPLOYEES

 SALAIRE MENSUEL
 OUVRIERS
 EN ECU
 ETABLISSEMENTS AVEC 10 ET + DE SALARIES

REGIONS	221	224	23	24	247	248	25	26	3	31
* 1 EUR-12	* 1096	* 1134	* 888	* 904	* 989	* 783	* 1080	* 1208	* 1051	* 967
* 2 BR DEUTSCHLAND	* 1233	* 1309	* 1258	* 1176	* 1189	* 1014	* 1282	* 1367	* 1198	* 1176
* 3 SCHLESWIG-HOLSTEIN	* -	* :	* 1333	* 1223	* 1307	* 1018	* 1198	* :	* 1172	* 1159
* 4 HAMBURG	* :	* :	* :	* 1135	* :	* -	* 1137	* :	* 1412	* 1309
* 5 NIEDERSACHSEN	* 1302	* 1337	* 1198	* 1218	* 1251	* 1080	* 1240	* :	* 1179	* 1183
* 6 BREMEN	* :	* -	* :	* 1178	* :	* :	* 1114	* -	* 1327	* 1203
* 7 NORDRHEIN-WESTFALEN	* 1202	* 1316	* :	* 1285	* 1267	* 1286	* 1379	* :	* 1229	* 1223
* 8 HESSEN	* :	* 1265	* 1212	* 1189	* 1062	* 1192	* 1276	* :	* 1195	* 1158
* 9 RHEINLAND-PFALZ	* 1250	* 1380	* 1354	* 1198	* 1274	* 1076	* 1351	* -	* 1176	* 1100
* 10 BADEN-WUERTEMBERG	* :	* 1306	* 1264	* 1225	* 1196	* 1071	* 1160	* 1273	* 1231	* 1160
* 11 BAYERN	* 1182	* 1238	* 1231	* 1062	* 1053	* 897	* 1127	* 1278	* 1128	* 1077
* 12 SAARLAND	* :	* -	* 1181	* 1074	* 1123	* 1065	* 1228	* -	* 1232	* 1258
* 13 BERLIN (WEST)	* :	* 1213	* :	* 1139	* :	* :	* 1062	* :	* 1110	* 1095
* 14 FRANCE	* -	* -	* -	* -	* -	* -	* -	* -	* -	* -
* 15 ILE DE FRANCE	* -	* -	* -	* -	* -	* -	* -	* -	* -	* -
* 16 BASSIN PARISIEN	* -	* -	* -	* -	* -	* -	* -	* :	* -	* -
* 17 NORD-PAS-DE-CALAIS	* -	* -	* -	* -	* -	* -	* -	* -	* -	* -
* 18 EST	* -	* -	* -	* -	* -	* -	* -	* -	* -	* -
* 19 OUEST	* -	* -	* -	* -	* -	* -	* -	* -	* -	* -
* 20 SUD-OUEST	* -	* -	* -	* -	* -	* -	* -	* :	* -	* -
* 21 CENTRE-EST	* -	* -	* -	* -	* -	* -	* -	* -	* -	* -
* 22 MEDITERRANEE	* -	* -	* -	* -	* -	* -	* -	* :	* -	* -
* 23 ITALIA	* 1052	* 976	* 932	* 891	* 911	* 889	* 1008	* 1079	* 890	* 892
* 24 NORD OVEST	* 1074	* 1009	* 949	* 896	* 913	* 868	* 979	* :	* 899	* 931
* 25 LOMBARDIA	* 982	* 938	* 998	* 903	* 907	* 860	* 967	* 1030	* 885	* 869
* 26 NORD EST	* 1005	* 953	* 1042	* 860	* 867	* 889	* 929	* :	* 850	* 842
* 27 EMILIA-ROMAGNA	* 995	* 934	* 965	* 909	* 899	* 911	* 1023	* :	* 891	* 872
* 28 CENTRO	* 1040	* 879	* 908	* 874	* 914	* 782	* 998	* -	* 879	* 877
* 29 LAZIO	* 979	* :	* 828	* 900	* 954	* 912	* 1012	* :	* 950	* 913
* 30 CAMPANIA	* 1066	* 910	* 838	* 887	* 948	* 865	* 1071	* :	* 892	* 960
* 31 ABRUZZI-MOLISE	* :	* :	* 872	* 900	* :	* 864	* 998	* -	* 865	* 848
* 32 SUD	* 1109	* :	* 962	* 869	* 916	* :	* 1139	* :	* 938	* 950
* 33 SICILIA	* 1061	* :	* 886	* 901	* :	* :	* 1162	* -	* 878	* 907
* 34 SARDEGNA	* :	* 1111	* 865	* 872	* :	* 940	* 1112	* :	* 887	* 853
* 35 NEDERLAND	* :	* -	* -	* -	* -	* -	* -	* :	* -	* -
* 36 NOORD-NEDERLAND	* -	* :	* :	* -	* :	* :	* -	* -	* -	* -
* 37 OOST-NEDERLAND	* -	* :	* :	* -	* :	* -	* -	* :	* -	* -
* 38 WEST-NEDERLAND	* :	* -	* :	* -	* -	* :	* -	* :	* -	* -
* 39 ZUID-NEDERLAND	* -	* -	* :	* -	* -	* -	* -	* -	* -	* -
* 40 BELGIQUE - BELGIE	* 1256	* 1163	* 952	* 993	* 1044	* 931	* 1101	* 1049	* 970	* 894
* 41 VLAAMS GEMEST	* -	* 1182	* 784	* 942	* 971	* 869	* 1132	* 1051	* 989	* 924
* 42 REGION WALLONNE	* -	* 989	* 959	* 1042	* 1073	* 968	* 1042	* :	* 864	* 849
* 43 R.BRUX./ BRUSSELS GE.	* -	* :	* :	* 1205	* 908	* :	* 925	* :	* 994	* 777

423

MONTHLY EARNINGS
MANUAL WORKERS
IN ECU
ESTABLISHMENTS OF 10 AND MORE EMPLOYEES

SALAIRE MENSUEL
OUVRIERS
EN ECU
ETABLISSEMENTS AVEC 10 ET + DE SALARIES

REGIONS	221	224	23	24	247	248	25	26	3	31
44 LUXEMBOURG	:	1192	:	1020	-	-	1088	-	1061	1112
45 UNITED KINGDOM	-	-	-	-	-	-	-	-	-	-
46 NORTH	-	-	-	-	-	-	-	-	-	-
47 YORKSHIRE AND HUMBER	-	-	-	-	-	-	-	-	-	-
48 EAST MIDLANDS	-	-	-	-	-	-	-	-	-	-
49 EAST ANGLIA	-	-	-	-	-	-	-	-	-	-
50 SOUTH EAST	-	-	-	-	-	-	-	-	-	-
51 SOUTH WEST	-	-	-	-	-	-	-	-	-	-
52 WEST MIDLANDS	-	-	-	-	-	-	-	-	-	-
53 NORTH WEST	-	-	-	-	-	-	-	-	-	-
54 WALES	-	-	-	-	-	-	-	-	-	-
55 SCOTLAND	-	-	-	-	-	-	-	-	-	-
56 NORTHERN IRELAND	-	-	-	-	-	-	-	-	-	-
57 IRELAND	-	-	-	-	-	-	-	-	-	-
58 DANMARK	1716	1489	1690	1608	1542	:	1627	-	1532	1529
59 OST FOR STORE BAELT	-	-	-	-	-	-	-	-	-	-
60 VEST FOR STORE BAELT	-	-	-	-	-	-	-	-	-	-
61 HELLAS	752	738	525	485	491	479	510	769	464	468
62 VOREI ELLADA	771	462	537	454	399	467	541	-	424	420
63 KENTRIKI ELLADA	-	846	513	516	:	525	400	-	471	471
64 ATTIKI	734	540	482	493	517	313	513	769	472	493
65 NISIA	-	-	497	470	-	459	:	-	626	387
66 ESPANA	828	804	579	619	709	571	702	-	688	650
67 NOROESTE	847	898	520	622	827	561	660	-	628	589
68 NORESTE	886	868	485	676	780	602	745	-	735	722
69 MADRID	698	737	469	610	638	491	762	-	724	619
70 CENTRO	695	729	524	626	774	517	656	-	692	597
71 ESTE	703	772	699	620	674	582	679	-	676	644
72 SUR	901	544	637	560	642	505	680	-	601	548
73 CANARIAS	754	366	511	627	721	579	797	-	541	508
74 PORTUGAL	424	278	250	263	368	233	355	343	286	246
75 NORTE	393	243	210	234	316	233	262	:	244	223
76 CENTRO	269	:	245	264	381	241	355	-	254	238
77 LISBOA E VALE DO TEJO	472	383	302	270	374	223	373	:	338	283
78 ALENTEJO	:	-	262	292	:	:	556	:	258	245
79 ALGARVE	-	-	360	317	262	:	:	-	269	246
80 ACORES	-	-	:	175	-	:	208	-	279	287
81 MADEIRA	-	:	302	231	-	:	-	-	231	244

MONTHLY EARNINGS
MANUAL WORKERS
IN ECU
ESTABLISHMENTS OF 10 AND MORE EMPLOYEES

SALAIRE MENSUEL
OUVRIERS
EN ECU
ETABLISSEMENTS AVEC 10 ET + DE SALARIES

423

* 311	* 314	* 316	* 32	* 33	* 34	* 35	* 351	* 36	* 361	* REGIONS
880	986	893	1143	1100	980	1145	1252	987	1122	* 1 EUR-12
1201	1268	1080	1261	1244	1072	1291	1347	1326	1426	* 2 BR DEUTSCHLAND
1207	1241	1098	1302	1101	1039	1073	:	1249	1258	* 3 SCHLESWIG-HOLSTEIN
:	1302	1174	1325	1093	1225	1285	1142	1863	:	* 4 HAMBURG
1268	1229	1115	1247	995	1071	1194	1205	1275	1261	* 5 NIEDERSACHSEN
-	1366	1039	1301	:	1180	1370	:	1394	:	* 6 BREMEN
1223	1331	1100	1289	1596	1092	1313	1443	1153	1216	* 7 NORDRHEIN-WESTFALEN
1208	1256	1070	1309	1085	1097	1246	:	1153	:	* 8 HESSEN
1199	1239	1005	1215	1106	1027	1282	1390	1230	:	* 9 RHEINLAND-PFALZ
1196	1252	1101	1262	1123	1101	1398	1468	1354	:	* 10 BADEN-WUERTTEMBERG
1128	1170	1009	1201	978	1024	1241	1312	1258	1056	* 11 BAYERN
1189	1322	1155	1273	:	1096	1317	:	:	-	* 12 SAARLAND
:	1139	1091	1300	1185	1043	1221	1216	1162	:	* 13 BERLIN (WEST)
-	-	-	-	-	-	-	-	-	-	* 14 FRANCE
-	-	-	-	-	-	-	-	-	-	* 15 ILE DE FRANCE
-	-	-	-	-	-	-	-	-	-	* 16 BASSIN PARISIEN
-	-	-	-	-	-	-	-	-	-	* 17 NORD-PAS-DE-CALAIS
-	-	-	-	-	-	-	-	-	:	* 18 EST
-	-	-	-	-	-	-	-	-	-	* 19 OUEST
-	-	-	-	-	-	-	-	-	-	* 20 SUD-OUEST
-	-	-	-	-	-	-	-	-	-	* 21 CENTRE-EST
-	-	-	-	-	-	-	-	-	-	* 22 MEDITERRANEE
908	903	842	922	891	875	872	874	890	921	* 23 ITALIA
939	887	855	944	885	885	869	886	838	1082	* 24 NORD OVEST
875	887	841	937	915	855	879	868	867	:	* 25 LOMBARDIA
862	892	818	869	-	803	866	:	922	793	* 26 NORD EST
916	899	831	923	:	869	864	906	809	:	* 27 EMILIA-ROMAGNA
839	900	849	875	:	863	878	:	902	871	* 28 CENTRO
:	933	898	970	:	976	860	:	1120	783	* 29 LAZIO
1067	938	918	957	:	891	888	890	860	:	* 30 CAMPANIA
870	844	763	808	-	911	844	:	847	-	* 31 ABRUZZI-MOLISE
1017	926	726	952	-	916	974	:	850	:	* 32 SUD
:	916	846	979	-	784	820	:	872	835	* 33 SICILIA
-	878	:	960	:	:	-	-	1036	-	* 34 SARDEGNA
-	-	-	-	-	-	-	-	-	-	* 35 NEDERLAND
-	-	-	-	:	:	-	:	-	-	* 36 NOORD-NEDERLAND
-	-	-	-	:	-	-	:	-	-	* 37 OOST-NEDERLAND
-	-	-	-	:	-	-	:	-	-	* 38 WEST-NEDERLAND
-	-	-	-	:	:	-	:	-	-	* 39 ZUID-NEDERLAND
917	882	855	959	823	857	1117	1170	862	870	* 40 BELGIQUE - BELGIE
882	878	932	977	774	840	1130	1190	865	894	* 41 VLAAMS GEWEST
980	918	733	916	1045	875	771	:	818	737	* 42 REGION WALLONNE
:	778	758	878	972	959	:	:	:	-	* 43 R.BRUX./ BRUSSELS GE.

MONTHLY EARNINGS
MANUAL WORKERS
IN ECU
ESTABLISHMENTS OF 10 AND MORE EMPLOYEES

SALAIRE MENSUEL
OUVRIERS
EN ECU
ETABLISSEMENTS AVEC 10 ET + DE SALARIES

311	314	316	32	33	34	35	351	36	361	REGIONS
1308	1048	1018	1172	850	-	-	-	-	-	44 LUXEMBOURG
-	-	-	-	-	-	-	-	-	-	45 UNITED KINGDOM
-	-	-	-	-	-	-	-	-	-	46 NORTH
-	-	-	-	-	-	-	-	-	-	47 YORKSHIRE AND HUMBER
-	-	-	-	-	-	-	-	-	-	48 EAST MIDLANDS
-	:	-	-	-	-	-	-	-	-	49 EAST ANGLIA
-	:	-	-	-	-	-	-	-	-	50 SOUTH EAST
-	:	-	-	-	-	-	-	-	-	51 SOUTH WEST
-	:	-	-	-	-	-	-	-	-	52 WEST MIDLANDS
-	:	-	-	-	-	-	-	-	-	53 NORTH WEST
-	:	-	-	-	-	-	-	-	-	54 WALES
-	:	-	-	-	-	-	-	-	-	55 SCOTLAND
-	:	-	-	-	-	-	-	-	-	56 NORTHERN IRELAND
-	-	-	-	-	-	-	-	-	-	57 IRELAND
1458	1605	1478	1527	1265	1489	1522	-	1674	1679	58 DANMARK
-	-	-	-	-	-	-	-	-	-	59 OST FOR STORE BAELT
-	-	-	-	-	-	-	-	-	-	60 VEST FOR STORE BAELT
407	453	476	423	-	433	395	364	586	591	61 HELLAS
329	406	401	454	-	391	396	:	514	365	62 VOREI ELLADA
:	377	510	423	-	494	:	:	537	-	63 KENTRIKI ELLADA
445	510	505	398	-	413	398	:	567	569	64 ATTIKI
-	375	:	355	-	:	:	-	:	:	65 NISIA
604	636	698	748	683	649	753	-	710	-	66 ESPANA
561	615	624	606	928	619	723	-	627	-	67 NOROESTE
703	680	746	825	774	678	763	-	766	-	68 NORESTE
529	670	679	825	671	664	773	-	864	-	69 MADRID
590	541	633	582	:	693	790	-	632	-	70 CENTRO
588	661	682	673	823	635	750	-	769	-	71 ESTE
460	551	670	560	698	585	632	-	669	-	72 SUR
531	486	484	:	-	540	-	-	622	-	73 CANARIAS
258	238	240	259	-	340	339	389	352	373	74 PORTUGAL
246	204	214	244	-	298	263	319	292	296	75 NORTE
327	260	233	233	-	243	329	355	221	241	76 CENTRO
220	247	295	280	-	379	414	451	407	407	77 LISBOA E VALE DO TEJO
:	:	254	251	-	293	-	-	329	:	78 ALENTEJO
-	-	246	270	-	-	-	-	299	299	79 ALGARVE
-	:	287	228	-	-	-	-	308	308	80 ACORES
:	136	258	258	-	:	:	-	-	-	81 MADEIRA

423

MONTHLY EARNINGS
MANUAL WORKERS
IN ECU
ESTABLISHMENTS OF 10 AND MORE EMPLOYEES

SALAIRE MENSUEL
OUVRIERS
EN ECU
ETABLISSEMENTS AVEC 10 ET + DE SALARIES

REGIONS	364	37	41/42	411-423	424-428	429	43	431	432	436
1 EUR-12	1134	1001	859	832	1003	815	629	601	594	567
2 BR DEUTSCHLAND	1347	1082	1085	1042	1256	1093	961	963	982	872
3 SCHLESWIG-HOLSTEIN	:	1104	994	975	:	:	946	874	:	591
4 HAMBURG	:	1343	1039	1000	1223	1342	:	-	-	:
5 NIEDERSACHSEN	1412	1138	1056	1049	1182	:	990	839	1050	853
6 BREMEN	:	1202	1187	1158	:	:	1074	-	-	-
7 NORDRHEIN-WESTFALEN	1174	1137	1066	1032	1275	947	1006	1024	998	968
8 HESSEN	1214	1013	1098	1032	1238	730	955	:	:	:
9 RHEINLAND-PFALZ	:	1132	1173	1116	1244	902	995	-	930	685
10 BADEN-WUERTTEMBERG	1313	1080	1146	1113	1272	813	940	927	953	866
11 BAYERN	1308	1046	1077	1003	1256	1274	925	909	958	857
12 SAARLAND	-	1034	1003	907	1352	-	:	-	:	-
13 BERLIN (WEST)	-	1025	1137	1099	1249	1207	998	1045	1121	894
14 FRANCE	-	-	-	-	-	:	-	-	-	-
15 ILE DE FRANCE	-	-	-	-	-	:	-	-	-	-
16 BASSIN PARISIEN	-	-	-	-	-	-	-	-	-	-
17 NORD-PAS-DE-CALAIS	:	-	-	-	-	-	-	-	-	-
18 EST	-	-	-	-	-	-	-	-	-	-
19 OUEST	-	-	-	-	-	-	-	-	-	-
20 SUD-OUEST	-	-	-	-	-	-	-	-	-	-
21 CENTRE-EST	-	-	-	-	-	-	-	-	-	-
22 MEDITERRANEE	-	-	-	-	-	:	-	-	-	-
23 ITALIA	881	848	916	914	954	863	776	772	770	703
24 NORD OVEST	695	887	920	914	961	924	772	768	785	718
25 LOMBARDIA	883	883	916	914	929	-	795	777	779	695
26 NORD EST	879	787	930	924	898	1028	728	689	780	693
27 EMILIA-ROMAGNA	:	811	950	951	917	:	727	718	:	722
28 CENTRO	:	901	923	941	919	871	813	897	536	685
29 LAZIO	1140	917	935	918	1029	:	858	783	:	769
30 CAMPANIA	836	:	849	871	1049	691	771	:	816	623
31 ABRUZZI-MOLISE	-	:	860	877	1004	:	705	-	:	667
32 SUD	:	:	917	867	1044	:	751	:	:	679
33 SICILIA	-	:	888	820	940	:	654	-	652	:
34 SARDEGNA	-	-	882	860	947	:	830	:	:	-
35 NEDERLAND	:	-	-	-	-	-	-	-	-	-
36 NOORD-NEDERLAND	-	-	-	-	-	:	-	-	:	-
37 OOST-NEDERLAND	:	-	-	-	-	:	-	-	:	-
38 WEST-NEDERLAND	:	-	-	-	-	-	-	-	:	-
39 ZUID-NEDERLAND	:	-	-	-	-	-	-	-	:	-
40 BELGIQUE - BELGIE	922	823	906	897	972	847	733	723	754	511
41 VLAAMS GEWEST	-	835	911	909	995	797	745	801	757	526
42 REGION WALLONNE	898	840	906	887	960	:	662	589	716	410
43 R.BRUX./ BRUSSELS GE.	:	766	857	796	:	1055	675	-	-	:

423

MONTHLY EARNINGS
MANUAL WORKERS
IN ECU
ESTABLISHMENTS OF 10 AND MORE EMPLOYEES

SALAIRE MENSUEL
OUVRIERS
EN ECU
ETABLISSEMENTS AVEC 10 ET + DE SALARIES

REGIONS	364	37	41/42	411-423	424-428	429	43	431	432	436
* 44 LUXEMBOURG	-	-	903	874	966	-	-	-	-	-
* 45 UNITED KINGDOM	-	-	-	-	-	-	-	-	-	-
* 46 NORTH	-	-	-	-	-	-	-	-	-	-
* 47 YORKSHIRE AND HUMBER	-	-	-	-	-	-	-	-	-	-
* 48 EAST MIDLANDS	-	-	-	-	-	-	-	-	-	-
* 49 EAST ANGLIA	-	-	-	-	-	-	-	-	-	-
* 50 SOUTH EAST	-	-	-	-	-	-	-	-	-	-
* 51 SOUTH WEST	-	-	-	-	-	-	-	-	-	-
* 52 WEST MIDLANDS	-	-	-	-	-	-	-	-	-	-
* 53 NORTH WEST	-	-	-	-	-	-	-	-	-	-
* 54 WALES	-	-	-	-	-	-	-	-	-	-
* 55 SCOTLAND	-	-	-	-	-	-	-	-	-	-
* 56 NORTHERN IRELAND	-	-	-	-	-	-	-	-	-	-
* 57 IRELAND	-	-	-	-	-	-	-	-	-	-
* 58 DANMARK	:	1448	1530	1526	1606	1336	1320	:	:	1182
* 59 OST FOR STORE BAELT	-	-	-	-	-	-	-	-	-	-
* 60 VEST FOR STORE BAELT	-	-	-	-	-	-	-	-	-	-
* 61 HELLAS	:	397	417	401	449	462	410	436	-	365
* 62 VOREI ELLADA	-	:	402	386	391	462	412	443	-	349
* 63 KENTRIKI ELLADA	-	:	401	394	434	:	434	445	-	398
* 64 ATTIKI	:	402	448	442	440	504	395	419	-	374
* 65 NISIA	-	-	466	389	540	-	412	428	-	:
* 66 ESPANA	-	685	611	572	788	679	520	-	-	453
* 67 NOROESTE	-	604	533	512	705	548	437	-	-	406
* 68 NORESTE	-	575	638	612	759	622	573	-	-	494
* 69 MADRID	-	718	733	687	888	829	637	-	-	433
* 70 CENTRO	-	619	571	555	686	479	472	-	-	374
* 71 ESTE	-	709	627	584	820	704	520	-	-	464
* 72 SUR	-	514	601	548	778	878	512	-	-	373
* 73 CANARIAS	-	426	599	501	813	644	454	-	-	-
* 74 PORTUGAL	-	250	244	234	288	371	198	193	211	184
* 75 NORTE	-	231	201	189	271	:	200	174	212	183
* 76 CENTRO	-	197	239	231	270	-	190	192	183	183
* 77 LISBOA E VALE DO TEJO	-	305	281	271	317	376	189	188	185	193
* 78 ALENTEJO	-	-	235	231	275	-	200	:	-	-
* 79 ALGARVE	-	-	190	177	267	-	:	-	-	:
* 80 ACORES	-	-	244	240	272	349	139	-	:	-
* 81 MADEIRA	-	-	239	216	306	:	184	-	-	-

MONTHLY EARNINGS
MANUAL WORKERS
IN ECU
ESTABLISHMENTS OF 10 AND MORE EMPLOYEES

SALAIRE MENSUEL
OUVRIERS
EN ECU
ETABLISSEMENTS AVEC 10 ET + DE SALARIES

423

	44	45	451/452	453/454	46	47	471	472	473/474	48	REGIONS
	668	557	545	547	814	1074	1012	986	1133	979	1 EUR-12
	861	832	867	817	1122	1234	1369	1043	1300	1094	2 BR DEUTSCHLAND
	:	994	:	762	1206	1301	1443	1049	1366	:	3 SCHLESWIG-HOLSTEIN
	869	823	905	808	1261	1462	-	1147	1516	1246	4 HAMBURG
	-	783	-	712	1160	1259	1343	1047	1381	1137	5 NIEDERSACHSEN
	933	869	978	838	1122	1232	-	1080	1271	:	6 BREMEN
	865	877	928	847	1142	1232	1407	1054	1304	1116	7 NORDRHEIN-WESTFALEN
	807	793	803	767	1106	1288	:	:	1369	1125	8 HESSEN
	854	824	904	796	1151	1202	1299	1110	1236	1158	9 RHEINLAND-PFALZ
	846	816	824	813	1129	1240	1421	1032	1288	1078	10 BADEN-WUERTEMBERG
	:	790	-	787	1055	1184	1304	1003	1225	965	11 BAYERN
	:	:	:	819	1187	1195	-	762	1294	1193	12 SAARLAND
	-	-	-	-	1155	1144	:	:	1247	1069	13 BERLIN (WEST)
	-	-	-	-	-	-	-	-	-	-	14 FRANCE
	-	-	-	-	-	-	-	-	-	-	15 ILE DE FRANCE
	-	-	-	-	-	-	-	-	-	-	16 BASSIN PARISIEN
	-	-	-	-	-	-	-	-	-	-	17 NORD-PAS-DE-CALAIS
	-	-	-	-	-	-	-	-	-	-	18 EST
	-	-	-	-	-	-	-	-	-	-	19 OUEST
	-	-	-	-	-	-	-	-	-	-	20 SUD-OUEST
	-	-	-	-	-	-	-	-	-	-	21 CENTRE-EST
	-	-	-	-	-	-	-	-	-	-	22 MEDITERRANEE
	777	678	701	667	789	1016	1022	865	1081	910	23 ITALIA
	758	686	732	680	793	954	988	849	984	942	24 NORD OVEST
	812	696	728	680	827	999	956	889	1068	895	25 LOMBARDIA
	758	677	698	668	785	979	990	792	1048	860	26 NORD EST
	719	711	714	713	795	952	968	881	968	841	27 EMILIA-ROMAGNA
	796	687	709	671	768	921	966	832	979	868	28 CENTRO
	:	651	714	644	789	1193	1138	895	1269	969	29 LAZIO
	801	622	635	610	795	1005	945	966	1045	873	30 CAMPANIA
	692	652	589	658	731	1010	:	:	917	840	31 ABRUZZI-MOLISE
	:	557	650	512	764	1155	:	820	973	1001	32 SUD
	:	572	550	579	645	1175	:	952	1384	989	33 SICILIA
	-	:	-	:	716	1125	:	830	1272	1040	34 SARDEGNA
	-	-	-	-	-	-	-	-	-	-	35 NEDERLAND
	:	-	-	-	-	-	-	-	-	-	36 NOORD-NEDERLAND
	-	-	-	-	-	-	-	-	-	-	37 OOST-NEDERLAND
	:	-	-	-	-	-	:	-	-	-	38 WEST-NEDERLAND
	-	-	-	-	-	-	:	-	-	-	39 ZUID-NEDERLAND
	717	586	721	576	833	1063	1243	928	1074	942	40 BELGIQUE - BELGIE
	714	590	725	577	849	1044	1210	933	1047	929	41 VLAAMS GEWEST
	769	535	-	528	711	1108	1281	915	1101	974	42 REGION WALLONNE
	658	611	:	604	820	1081	:	915	1143	715	43 R.BRUX./ BRUSSELS GE.

MONTHLY EARNINGS
MANUAL WORKERS
IN ECU
ESTABLISHMENTS OF 10 AND MORE EMPLOYEES

SALAIRE MENSUEL
OUVRIERS
EN ECU
ETABLISSEMENTS AVEC 10 ET + DE SALARIES

44	45	451/452	453/454	46	47	471	472	473/474	48	REGIONS
-	983	-	533	929	1210	-	-	-	1328	44 LUXEMBOURG
-	-	-	-	-	-	-	-	-	-	45 UNITED KINGDOM
-	-	-	-	-	-	:	-	-	-	46 NORTH
-	-	-	-	-	-	:	-	-	-	47 YORKSHIRE AND HUMBER
-	-	-	-	-	-	:	-	-	-	48 EAST MIDLANDS
-	-	-	-	-	-	:	-	-	-	49 EAST ANGLIA
-	-	-	-	-	-	:	-	-	-	50 SOUTH EAST
-	-	-	-	-	-	:	-	-	-	51 SOUTH WEST
-	-	-	-	-	-	:	-	-	-	52 WEST MIDLANDS
-	-	-	-	-	-	:	-	-	-	53 NORTH WEST
-	-	-	-	-	-	:	-	-	-	54 WALES
-	-	-	-	-	-	:	-	-	-	55 SCOTLAND
-	-	-	-	-	-	:	-	-	-	56 NORTHERN IRELAND
-	-	-	-	-	-	-	-	-	-	57 IRELAND
1360	1205	1316	1167	1414	2008	1712	1695	2139	1523	58 DANMARK
-	-	-	-	-	-	-	-	-	-	59 OST FOR STORE BAELT
-	-	-	-	-	-	-	-	-	-	60 VEST FOR STORE BAELT
427	332	375	325	377	446	462	421	461	429	61 HELLAS
388	323	316	322	352	480	457	506	434	447	62 VOREI ELLADA
490	333	347	333	443	430	:	422	404	610	63 KENTRIKI ELLADA
416	354	393	337	377	440	421	378	466	388	64 ATTIKI
452	314	351	308	341	341	-	:	319	439	65 NISIA
571	496	476	501	460	707	700	-	712	680	66 ESPANA
486	387	532	387	468	682	767	-	649	695	67 NOROESTE
653	478	473	482	560	723	742	-	695	714	68 NORESTE
624	586	490	589	521	701	641	-	717	580	69 MADRID
430	388	430	376	418	740	834	-	635	821	70 CENTRO
584	532	489	545	457	707	667	-	741	639	71 ESTE
495	425	406	427	385	699	729	-	678	584	72 SUR
289	403	-	403	387	634	627	-	637	550	73 CANARIAS
220	175	178	174	188	311	388	237	279	256	74 PORTUGAL
211	172	179	169	174	262	310	179	271	242	75 NORTE
220	173	165	172	183	403	477	295	215	262	76 CENTRO
231	194	176	195	225	307	344	284	293	274	77 LISBOA E VALE DO TEJO
179	187	:	188	215	432	:	-	258	207	78 ALENTEJO
-	:	-	:	190	264	-	-	264	:	79 ALGARVE
-	-	-	-	202	262	-	-	262	:	80 ACORES
-	-	-	-	181	375	-	-	375	230	81 MADEIRA

423

MONTHLY EARNINGS
MANUAL WORKERS
IN ECU
ESTABLISHMENTS OF 10 AND MORE EMPLOYEES

SALAIRE MENSUEL
OUVRIERS
EN ECU
ETABLISSEMENTS AVEC 10 ET + DE SALARIES

REGIONS	481	483	49	50	500-502
1 EUR-12	1021	957	791	927	906
2 BR DEUTSCHLAND	1192	1055	972	1189	1166
3 SCHLESWIG-HOLSTEIN	1071	:	1020	1176	1178
4 HAMBURG	1275	1156	1035	1327	1277
5 NIEDERSACHSEN	1148	1130	1097	1191	1188
6 BREMEN	-	:	:	1304	1226
7 NORDRHEIN-WESTFALEN	1194	1098	988	1217	1202
8 HESSEN	1223	1046	984	1203	1166
9 RHEINLAND-PFALZ	1261	1093	:	1194	1184
10 BADEN-WUERTTEMBERG	1209	1036	986	1138	1094
11 BAYERN	1052	951	909	1160	1149
12 SAARLAND	1209	1128	:	1216	1186
13 BERLIN (WEST)	1013	1075	1043	1232	1215
14 FRANCE	-	-	-	-	-
15 ILE DE FRANCE	-	-	-	-	-
16 BASSIN PARISIEN	-	-	-	-	-
17 NORD-PAS-DE-CALAIS	-	-	-	-	-
18 EST	-	-	-	-	-
19 OUEST	-	-	-	-	-
20 SUD-OUEST	-	-	-	-	-
21 CENTRE-EST	-	-	-	-	-
22 MEDITERRANEE	-	-	-	-	-
23 ITALIA	955	880	779	910	883
24 NORD OVEST	986	886	781	950	932
25 LOMBARDIA	934	879	787	965	942
26 NORD EST	850	855	731	893	890
27 EMILIA-ROMAGNA	802	849	853	904	891
28 CENTRO	895	862	781	872	859
29 LAZIO	973	971	798	939	888
30 CAMPANIA	879	871	979	1002	982
31 ABRUZZI-MOLISE	888	791	-	862	794
32 SUD	1061	894	-	847	787
33 SICILIA	:	1041	-	863	798
34 SARDEGNA	:	1078	-	856	798
35 NEDERLAND	-	-	-	-	-
36 NOORD-NEDERLAND	:	-	-	-	-
37 OOST-NEDERLAND	:	-	-	-	-
38 WEST-NEDERLAND	:	-	-	-	-
39 ZUID-NEDERLAND	-	-	-	-	-
40 BELGIQUE - BELGIE	1013	918	656	829	812
41 VLAAMS GEHEST	947	926	651	846	827
42 REGION WALLONNE	1110	893	740	767	752
43 R.BRUX./ BRUSSELS GE.	:	530	852	854	852

423

MONTHLY EARNINGS
MANUAL WORKERS
IN ECU
ESTABLISHMENTS OF 10 AND MORE EMPLOYEES

SALAIRE MENSUEL
OUVRIERS
EN ECU
ETABLISSEMENTS AVEC 10 ET + DE SALARIES

REGIONS	481	483	49	50	500-502
* 44 LUXEMBOURG	-	-	-	938	925
* 45 UNITED KINGDOM	-	-	-	-	-
* 46 NORTH	-	-	-	-	-
* 47 YORKSHIRE AND HUMBER	-	-	-	-	-
* 48 EAST MIDLANDS	-	-	-	-	-
* 49 EAST ANGLIA	-	-	-	-	-
* 50 SOUTH EAST	-	-	-	-	-
* 51 SOUTH WEST	-	-	-	-	-
* 52 WEST MIDLANDS	-	-	-	-	-
* 53 NORTH WEST	-	-	-	-	-
* 54 WALES	-	-	-	-	-
* 55 SCOTLAND	-	-	-	-	-
* 56 NORTHERN IRELAND	-	-	-	-	-
* 57 IRELAND	-	-	-	-	-
* 58 DANMARK	1485	1533	1478	1785	1773
* 59 ØST FOR STORE BÆLT	-	-	-	-	-
* 60 VEST FOR STORE BÆLT	-	-	-	-	-
* 61 HELLAS	655	391	363	-	-
* 62 VOREI ELLADA	679	373	363	-	-
* 63 KENTRIKI ELLADA	:	472	400	-	-
* 64 ATTIKI	395	387	356	-	-
* 65 NISIA	-	439	-	-	-
* 66 ESPANA	716	635	539	564	557
* 67 NOROESTE	742	579	491	522	528
* 68 NORESTE	725	671	676	660	647
* 69 MADRID	562	593	555	604	593
* 70 CENTRO	839	573	527	511	511
* 71 ESTE	639	640	514	566	552
* 72 SUR	619	518	497	550	559
* 73 CANARIAS	544	552	513	511	509
* 74 PORTUGAL	283	248	206	227	225
* 75 NORTE	273	218	191	219	216
* 76 CENTRO	235	267	201	205	210
* 77 LISBOA E VALE DO TEJO	341	262	245	244	245
* 78 ALENTEJO	-	207	-	213	193
* 79 ALGARVE	:	251	:	213	206
* 80 ACORES	:	:	-	235	218
* 81 MADEIRA	-	:	-	220	217

425

NUMBER OF
MANUAL AND NON-MANUAL WORKERS
EXPRESSED IN FULL-TIME UNITS
ESTABLISHMENTS OF 10 AND MORE EMPLOYEES

NOMBRE DE
OUVRIERS ET EMPLOYES
CONVERTI EN UNITES A TEMPS COMPLET
ETABLISSEMENTS AVEC 10 ET + DE SALARIES

REGIONS	1 - 5	1 - 5 (EXC.) 16+17)	11, 13 21, 23	12, 14, 15 22, 24 26, 3, 4	1	11	111.1	111.1a	111.1b	12
1 EUR-12	21497646	20559832	489586	17247222	1181140	189224	171164	95240	75924	1712
2 BR DEUTSCHLAND	7830290	7618993	198885	6494174	402469	157124	139064	79690	59374	-
3 SCHLESWIG-HOLSTEIN	194006	187211	841	158153	8007	:	:	:	:	-
4 HANNOVER	166703	157543	194	132679	17288	-	-	-	-	-
5 NIEDERSACHSEN	720575	697974	15078	599995	31331	:	-	-	-	-
6 BREMEN	89498	85091	:	73562	:	-	-	-	-	-
7 NORDRHEIN-WESTFALEN	2107842	2032092	137737	1688429	218158	133063	:	:	:	-
8 HESSEN	718692	713158	7323	606921	9280	:	-	-	-	-
9 RHEINLAND-PFALZ	405411	393171	4035	343483	12815	-	-	-	-	-
10 BADEN-WUERTTEMBERG	1565764	1533855	4701	1372808	33472	-	-	-	-	-
11 BAYERN	1512177	1485864	7294	1260176	29827	-	-	-	-	-
12 SAARLAND	141280	138332	21506	101086	24180	21217	21217	:	:	-
13 BERLIN (WEST)	208344	194701	:	156883	:	-	-	-	-	-
14 FRANCE	4754806	4567688	64994	3756621	261519	32100	32100	15550	16550	-
15 ILE DE FRANCE	1258031	1092604	4619	807713	174142	-	-	-	-	-
16 BASSIN PARISIEN	946272	942539	2770	837760	11536	-	-	-	-	-
17 NORD-PAS-DE-CALAIS	341907	340097	9636	288125	12109	:	:	:	:	-
18 EST	505435	501981	25704	414752	21332	:	:	:	:	-
19 OUEST	506946	504626	1953	433379	4507	86	86	:	:	-
20 SUD-OUEST	326612	323524	9272	259590	11080	:	:	:	:	-
21 CENTRE-EST	616818	614014	6693	530978	15948	:	:	:	:	-
22 MEDITERRANEE	252785	248303	4347	184324	10865	-	-	-	-	-
23 ITALIA	2266136	2032436	16974	1862004	-	:	-	-	-	1712
24 NORD OVEST	469023	435571	1865	413935	-	-	-	-	-	:
25 LOMBARDIA	485154	444493	1187	423327	-	-	-	-	-	-
26 NORD EST	261033	242099	1585	221354	-	-	-	-	-	:
27 EMILIA-ROMAGNA	252364	237752	1884	208890	-	-	-	-	-	-
28 CENTRO	249417	219355	2576	201072	-	-	-	-	-	:
29 LAZIO	154748	130930	969	114524	-	-	-	-	-	-
30 CAMPANIA	125986	105471	279	98523	-	-	-	-	-	:
31 ABRUZZI-MOLISE	57134	50622	1082	45315	-	-	-	-	-	-
32 SUD	110370	90084	990	75274	-	-	-	-	-	-
33 SICILIA	68972	49042	1573	39196	-	-	-	-	-	-
34 SARDEGNA	31935	27017	2984	20594	-	:	-	-	-	-
35 NEDERLAND	1071497	1027835	9280	780430	58736	-	-	-	-	-
36 NOORD-NEDERLAND	83509	78450	5622	55276	10838	-	-	-	-	-
37 OOST-NEDERLAND	212893	203320	1624	154647	9646	-	-	-	-	-
38 WEST-NEDERLAND	432183	411612	1686	295517	29793	-	-	-	-	-
39 ZUID-NEDERLAND	342912	334453	348	274990	8459	-	-	-	-	-
40 BELGIQUE - BELGIE	1027391	891548	14917	725253	:	:	:	-	-	1165
41 VLAAMS GHEEST	609508	607419	171	507094	-	-	-	-	-	:
42 REGION WALLONNE	166349	164717	3572	129070	-	-	-	-	-	:
43 R.BRUX./ BRUSSELS GE.	251533	119411	:	89088	-	-	-	-	-	:

425

NUMBER OF
MANUAL AND NON-MANUAL WORKERS
EXPRESSED IN FULL-TIME UNITS
ESTABLISHMENTS OF 10 AND MORE EMPLOYEES

NOMBRE DE
OUVRIERS ET EMPLOYES
CONVERTI EN UNITES A TEMPS COMPLET
ETABLISSEMENTS AVEC 10 ET + DE SALARIES

REGIONS	1 - 5	1 - 5 (EXC.) 16+17)	11, 13 21, 23	12, 14, 15 22, 24 26, 3, 4*	1	11	111.1	111.1a	111.1b	12
* 44 LUXEMBOURG	* 48089	* 46878	-	* 34994	1211	-	-	-	-	-
* 45 UNITED KINGDOM	* 4390554	* 4140508	197184	* 3366272	458416	-	:	:	-	-
* 46 NORTH	* 142562	* 142562	:	* 141067	-	-	-	-	-	-
* 47 YORKSHIRE AND HUMBER	* 285019	* 285019	:	* 284176	-	-	-	-	-	-
* 48 EAST MIDLANDS	* 324528	* 324528	1280	* 323246	-	-	-	-	-	-
* 49 EAST ANGLIA	* 86018	* 86018	:	* 85916	-	-	-	-	-	-
* 50 SOUTH EAST	* 1009036	* 1009036	1590	* 1007446	-	-	-	-	-	-
* 51 SOUTH WEST	* 251873	* 251873	12683	* 239179	-	-	-	-	-	-
* 52 WEST MIDLANDS	* 436677	* 436677	-	* 436677	-	-	-	-	-	-
* 53 NORTH WEST	* 397188	* 397188	:	* 396938	-	-	-	-	-	-
* 54 WALES	* 99054	* 99054	:	* 98620	-	-	-	-	-	-
* 55 SCOTLAND	* 232933	* 232933	:	* 232202	-	-	-	-	-	-
* 56 NORTHERN IRELAND	* 111041	* 104919	1462	* 88728	6139	-	-	-	-	-
* 57 IRELAND	* 165642	* 153813	6491	* 147322	12352	:	-	-	-	-
* 58 DANMARK	* 432293	* 422391	2098	* 339560	-	-	-	-	-	-
* 59 OST FOR STORE BAELT	* -	* -	-	* -	-	-	-	-	-	-
* 60 VEST FOR STORE BAELT	* -	* -	-	* -	-	-	-	-	-	-
* 61 HELLAS	* 411459	* 384971	24725	* 360246	43057	:	-	-	-	-
* 62 VOREI ELLADA	* 141877	* 135189	10969	* 124220	13220	:	-	-	-	-
* 63 KENTRIKI ELLADA	* 75984	* 70760	10890	* 59870	6471	-	-	-	-	-
* 64 ATTIKI	* 181368	* 170010	2002	* 168008	20099	:	-	-	-	-
* 65 HISIA	* 12230	* 9012	864	* 8148	3267	-	-	-	-	-
* 66 ESPANA	* 2716189	* 2638021	86824	* 1965063	138874	46836	-	-	-	-
* 67 NOROESTE	* 275145	* 264919	35097	* 171017	38824	27548	-	-	-	-
* 68 NORESTE	* 404388	* 394420	7523	* 321945	14750	3373	-	-	-	-
* 69 MADRID	* 421997	* 412343	4980	* 295927	13604	:	-	-	-	-
* 70 CENTRO	* 255430	* 245750	17866	* 166044	24347	14222	-	-	-	-
* 71 ESTE	* 968617	* 946705	9773	* 804572	26371	471	-	-	-	-
* 72 SUR	* 319160	* 306744	11299	* 182626	16495	1212	-	-	-	-
* 73 CANARIAS	* 71453	* 67140	287	* 22932	4485	-	-	-	-	-
* 74 PORTUGAL	* 880360	* 843895	9998	* 708417	42098	:	-	-	-	-
* 75 NORTE	* 406558	* 402859	3639	* 352086	5674	:	-	-	-	-
* 76 CENTRO	* 141010	* 139187	1312	* 121166	2264	-	-	-	-	-
* 77 LISBOA E VALE DO TEJO	* 292080	* 264156	1664	* 210917	30375	-	-	-	-	-
* 78 ALENTEJO	* 17880	* 17145	3200	* 11831	1501	-	-	-	-	-
* 79 ALGARVE	* 8910	* 8359	64	* 4827	551	-	-	-	-	-
* 80 ACORES	* 6891	* 6219	:	* 3915	672	-	-	-	-	-
* 81 MADEIRA	* 7031	* 5970	100	* 3675	1061	-	-	-	-	-

NUMBER OF
MANUAL AND NON-MANUAL WORKERS
EXPRESSED IN FULL-TIME UNITS
ESTABLISHMENTS OF 10 AND MORE EMPLOYEES

NOMBRE DE
OUVRIERS ET EMPLOYES
CONVERTI EN UNITES A TEMPS COMPLET
ETABLISSEMENTS AVEC 10 ET + DE SALARIES

425

	13	14	15	16	17	21	211	211a	211b	22	REGIONS
	63071	93608	17975	839500	96261	8548	2061	1433	628	654790	1 EUR-12
	6238	25332	2478	194057	17241	1470	:	:	-	257459	2 BR DEUTSCHLAND
	:	897	-	6743	:	-	-	-	-	:	3 SCHLESWIG-HOLSTEIN
	:	7998	-	:	:	-	-	-	-	5292	4 HAMBURG
	5169	1578	:	19895	2705	:	:	:	-	22961	5 NIEDERSACHSEN
	-	:	-	:	-	-	-	-	-	5734	6 BREMEN
	-	:	:	69646	6104	:	:	:	-	161548	7 NORDRHEIN-WESTFALEN
	:	:	:	5477	:	-	-	-	-	6872	8 HESSEN
	-	:	:	:	:	-	-	-	-	7055	9 RHEINLAND-PFALZ
	:	1532	:	30294	1615	-	-	-	-	12506	10 BADEN-WUERTEMBERG
	:	2472	:	25739	574	-	-	-	-	15986	11 BAYERN
	-	:	-	:	:	-	-	-	-	17391	12 SAARLAND
	-	:	-	:	:	-	-	-	-	1622	13 BERLIN (WEST)
	8522	18282	15497	164818	22300	3199	2061	1433	628	113484	14 FRANCE
	2638	4986	1091	157648	7779	:	-	-	-	9507	15 ILE DE FRANCE
	:	4678	:	1091	2642	:	:	:	:	25823	16 BASSIN PARISIEN
	-	1049	-	:	1761	:	-	-	-	22091	17 NORD-PAS-DE-CALAIS
	-	490	-	2837	617	1900	1900	1329	571	24227	18 EST
	:	1482	608	733	1587	47	47	:	:	5518	19 OUEST
	5805	196	1957	951	2137	253	-	-	-	4508	20 SUD-OUEST
	-	2899	4903	1013	1791	-	-	-	-	17756	21 CENTRE-EST
	-	2502	3881	496	3986	838	-	-	-	4054	22 MEDITERRANEE
	2224	20759	-	227561	6139	1779	:	-	-	105183	23 ITALIA
	-	2806	-	32875	577	-	-	-	-	21224	24 NORD OVEST
	:	2016	-	40344	317	-	-	-	-	29111	25 LOMBARDIA
	-	:	-	18413	521	:	-	-	-	10837	26 NORD EST
	995	468	-	14243	369	-	-	-	-	1955	27 EMILIA-ROMAGNA
	-	:	-	29835	227	197	:	-	-	11411	28 CENTRO
	:	2571	-	23783	:	:	-	-	-	948	29 LAZIO
	-	:	-	19596	919	-	-	-	-	5617	30 CAMPANIA
	508	-	-	6372	:	-	-	-	-	889	31 ABRUZZI-MOLISE
	-	789	-	18247	:	:	-	-	-	19440	32 SUD
	:	5685	-	18935	995	-	-	-	-	639	33 SICILIA
	-	:	-	4918	-	1227	-	-	-	3112	34 SARDEGNA
	7061	8013	-	21150	22512	-	-	-	-	29097	35 NEDERLAND
	:	:	-	3672	1387	-	-	-	-	1072	36 NOORD-NEDERLAND
	:	-	-	5292	4281	-	-	-	-	2631	37 OOST-NEDERLAND
	:	:	-	6674	13897	-	-	-	-	:	38 WEST-NEDERLAND
	-	-	-	5512	2947	-	-	-	-	:	39 ZUID-NEDERLAND
	-	3105	759	:	3721	:	:	-	-	60429	40 BELGIQUE - BELGIE
	-	2757	:	-	:	:	:	-	-	24819	41 VLAAMS GEWEST
	-	:	-	-	:	-	-	-	-	3480	42 REGION WALLONNE
	-	:	28	-	-	-	-	-	-	32130	43 R.BRUX./ BRUSSELS GE.

NUMBER OF
MANUAL AND NON-MANUAL WORKERS
EXPRESSED IN FULL-TIME UNITS
ESTABLISHMENTS OF 10 AND MORE EMPLOYEES

NOMBRE DE
OUVRIERS ET EMPLOYES
CONVERTI EN UNITES A TEMPS COMPLET
ETABLISSEMENTS AVEC 10 ET + DE SALARIES

425

	13	14	15	16	17	21	211	211a	211b	22	REGIONS
	-	-	-	-	-	-	-	-	-	13608	* 44 LUXEMBOURG
	39026	15622	:	222013	28069	2100	-	-	-	108558	* 45 UNITED KINGDOM
	-	-	-	-	-	:	-	-	-	12147	* 46 NORTH
	-	-	-	-	-	-	-	-	-	22060	* 47 YORKSHIRE AND HUMBER
	-	-	-	-	-	-	-	-	-	7679	* 48 EAST MIDLANDS
	-	-	-	-	-	:	-	-	-	-	* 49 EAST ANGLIA
	-	-	-	-	-	:	-	-	-	10217	* 50 SOUTH EAST
	-	-	-	-	-	:	-	-	-	:	* 51 SOUTH WEST
	-	-	-	-	-	-	-	-	-	20605	* 52 WEST MIDLANDS
	-	-	-	-	-	-	-	-	-	4590	* 53 NORTH WEST
	-	-	-	-	-	-	-	-	-	22679	* 54 WALES
	-	:	-	:	:	:	-	-	-	8082	* 55 SCOTLAND
	-	-	-	-	-	:	-	-	-	141	* 56 NORTHERN IRELAND
	-	-	-	11829	-	:	-	-	-	1383	* 57 IRELAND
	:	2843	-	9901	-	-	-	-	-	4043	* 58 DANMARK
	-	-	-	-	-	-	-	-	-	-	* 59 OST FOR STORE BAELT
	-	-	-	-	-	-	-	-	-	-	* 60 VEST FOR STORE BAELT
	:	9701	-	22305	4183	9688	-	-	-	11518	* 61 HELLAS
	:	741	-	5802	886	:	-	-	-	2792	* 62 VOREI ELLADA
	-	1247	-	4781	443	8780	-	-	-	5236	* 63 KENTRIKI ELLADA
	-	7664	-	8884	2474	365	-	-	-	3476	* 64 ATTIKI
	-	49	-	2838	380	-	-	-	-	:	* 65 NISIA
	13871	-	-	59059	19109	8005	-	-	-	84490	* 66 ESPANA
	1050	-	-	9228	997	1367	-	-	-	25442	* 67 NOROESTE
	1410	-	-	9098	869	553	-	-	-	28385	* 68 NORESTE
	3940	-	-	7599	2054	189	-	-	-	7058	* 69 MADRID
	444	-	-	6697	2983	1284	-	-	-	2632	* 70 CENTRO
	3988	-	-	16183	5729	557	-	-	-	16726	* 71 ESTE
	2867	-	-	8094	4322	4555	-	-	-	4131	* 72 SUR
	172	-	-	2159	2154	-	-	-	-	117	* 73 CANARIAS
	-	4258	441	24405	12060	1480	:	-	-	9499	* 74 PORTUGAL
	-	1041	-	43	3656	-	-	-	-	2691	* 75 NORTE
	-	-	441	-	1823	:	-	-	-	1368	* 76 CENTRO
	-	2451	-	:	4874	102	-	-	-	5351	* 77 LISBOA E VALE DO TEJO
	-	766	-	-	735	:	-	-	-	:	* 78 ALENTEJO
	-	-	-	-	551	-	-	-	-	-	* 79 ALGARVE
	-	-	-	417	255	-	-	-	-	-	* 80 ACORES
	-	-	-	895	166	-	-	-	-	:	* 81 MADEIRA

425

NUMBER OF
MANUAL AND NON-MANUAL WORKERS
EXPRESSED IN FULL-TIME UNITS
ESTABLISHMENTS OF 10 AND MORE EMPLOYEES

NOMBRE DE
OUVRIERS ET EMPLOYES
CONVERTI EN UNITES A TEMPS COMPLET
ETABLISSEMENTS AVEC 10 ET + DE SALARIES

REGIONS	221	224	23	24	247	248	25	26	3	31
1 EUR-12	295014	168293	89650	704014	172638	166311	1372946	48318	8380821	1591405
2 BR DEUTSCHLAND	129643	65258	34054	238729	62297	56936	528617	21849	3619749	651045
3 SCHLESWIG-HOLSTEIN	-	:	526	8427	953	1418	10479	:	85506	11964
4 HAMBURG	:	:	:	1202	:	-	13970	:	58647	4833
5 NIEDERSACHSEN	12688	6529	7109	21579	6553	1452	27908	:	327177	38080
6 BREMEN	:	-	:	738	:	:	1077	-	43028	2567
7 NORDRHEIN-WESTFALEN	83942	29785	:	54257	18808	7830	179302	:	845647	273546
8 HESSEN	:	3123	6480	16413	3629	2259	96992	:	325516	56374
9 RHEINLAND-PFALZ	3855	1657	4035	26796	8759	7944	69429	-	139199	32612
10 BADEN-WUERTEMBERG	:	9571	4670	30574	7965	3392	62113	4345	912649	117009
11 BAYERN	4838	8771	6520	69832	14660	26658	54438	8505	732842	85225
12 SAARLAND	:	-	289	5941	225	5014	1780	-	57270	19253
13 BERLIN (WEST)	:	938	:	2971	:	:	11129	:	92268	9582
14 FRANCE	47880	34627	21173	174413	50454	26738	303192	5037	1703787	428340
15 ILE DE FRANCE	2260	5164	1951	31988	6063	3086	115593	547	439783	60104
16 BASSIN PARISIEN	10155	7506	2588	37305	14351	7260	63027	:	388969	128358
17 NORD-PAS-DE-CALAIS	12668	3903	369	20475	12712	2240	14327	2008	87277	29914
18 EST	12678	3754	6416	14192	4807	3123	19815	494	204494	53389
19 OUEST	1417	1923	1809	16394	2293	1665	11849	-	172861	37847
20 SUD-OUEST	227	3290	3180	14727	2300	4710	17448	:	103753	22364
21 CENTRE-EST	6591	7520	1351	17251	5795	2622	39760	1418	252196	82512
22 MEDITERRANEE	1884	1567	3509	22081	2133	2032	21373	:	54454	13852
23 ITALIA	61543	18096	11986	117260	22770	39768	125803	11959	794258	177673
24 NORD OVEST	14194	2979	1865	10268	3072	2308	14408	:	235255	52359
25 LOMBARDIA	12078	4968	881	13718	2454	2135	38621	2772	178979	39831
26 NORD EST	6098	3456	1404	12866	3019	3169	7651	:	84058	21214
27 EMILIA-ROMAGNA	369	240	889	32485	4752	21231	10658	:	88472	21173
28 CENTRO	5642	1989	2379	15598	4129	3076	16867	-	54079	17065
29 LAZIO	281	:	690	8495	797	3823	16339	:	45961	6767
30 CAMPANIA	4453	295	279	5615	957	1379	3882	:	50151	4586
31 ABRUZZI-MOLISE	:	:	574	6376	:	1066	3089	-	16931	1782
32 SUD	17721	:	970	6247	550	:	4181	:	23610	7425
33 SICILIA	551	:	1283	4130	:	:	5324	-	14166	3851
34 SARDEGNA	:	2570	772	1462	:	213	4783	:	2596	1620
35 NEDERLAND	:	6974	2219	29919	5832	3611	74702	:	322168	70262
36 NOORD-NEDERLAND	-	:	:	3122	:	:	1236	-	19859	6008
37 OOST-NEDERLAND	-	:	:	6429	-	-	8457	:	49563	18966
38 WEST-NEDERLAND	:	2672	:	8343	2725	:	41765	:	106331	23363
39 ZUID-NEDERLAND	-	1825	:	12025	1110	2949	23244	-	146415	21925
40 BELGIQUE - BELGIE	31674	15015	3799	35894	11531	2721	78934	1562	250290	47354
41 VLAAMS GEHEST	-	13791	161	18519	2964	730	52948	1468	181866	28901
42 REGION WALLONNE	-	1112	3572	16005	8477	1926	17339	:	42327	16866
43 R.BRUX./ BRUSSELS GE.	-	:	:	1369	89	:	8646	:	26096	1585

425

NUMBER OF
MANUAL AND NON-MANUAL WORKERS
EXPRESSED IN FULL-TIME UNITS
ESTABLISHMENTS OF 10 AND MORE EMPLOYEES

NOMBRE DE
OUVRIERS ET EMPLOYES
CONVERTI EN UNITES A TEMPS COMPLET
ETABLISSEMENTS AVEC 10 ET + DE SALARIES.

REGIONS	221	224	23	24	247	248	25	26	3	31
44 LUXEMBOURG	:	988	:	2875	-	-	774	-	7649	3020
45 UNITED KINGDOM	54036	29230	18775	108077	26014	38528	236475	8005	1568897	196285
46 NORTH	:	:	:	2645	:	-	31608	-	47798	4647
47 YORKSHIRE AND HUMBER	:	3889	:	13773	5817	2705	14243	:	91698	15367
48 EAST MIDLANDS	:	-	1280	7695	:	:	21789	:	124650	17655
49 EAST ANGLIA	-	-	:	2628	:	-	6079	-	34931	2735
50 SOUTH EAST	:	6959	:	20228	:	:	81962	-	533219	43228
51 SOUTH WEST	-	-	11982	2659	:	1264	6272	:	133364	7390
52 WEST MIDLANDS	:	10240	-	35989	:	31198	4530	:	279406	81006
53 NORTH WEST	:	2319	:	12523	8332	:	52270	:	167917	15898
54 WALES	:	:	:	3523	:	:	2995	:	39062	2354
55 SCOTLAND	:	2108	:	3218	1408	:	12611	:	89844	4379
56 NORTHERN IRELAND	:	:	1449	3201	:	:	2087	:	27043	1641
57 IRELAND	:	:	:	8879	3781	565	11002	-	44712	6874
58 DANMARK	1912	317	1282	14452	2307	:	19601	-	142298	34252
59 OST FOR STORE BAELT	-	-	-	-	-	-	-	-	-	-
60 VEST FOR STORE BAELT	-	-	-	-	-	-	-	-	-	-
61 HELLAS	3510	4980	8169	25428	1844	3481	22828	1583	60218	21630
62 VOREI ELLADA	1733	625	4635	7736	368	885	5063	-	12786	5662
63 KENTRIKI ELLADA	-	3675	2110	8435	:	1554	1144	-	9608	3291
64 ATTIKI	1777	680	560	8238	1378	492	16607	1583	36375	12551
65 NISIA	-	-	864	1019	-	550	:	-	1449	126
66 ESPANA	63682	20808	18112	113425	23297	35174	175208	-	711655	255468
67 NOROESTE	20388	5054	5132	10833	1771	3251	10458	-	64637	23886
68 NORESTE	24313	4072	2187	12172	3155	3354	22401	-	161623	78962
69 MADRID	2322	4735	841	8254	3611	666	42885	-	144322	27817
70 CENTRO	1497	1135	1916	14127	3347	2244	9397	-	50441	16802
71 ESTE	11846	4880	5257	51562	9215	23414	74553	-	232463	87615
72 SUR	3252	879	2664	14285	1975	2179	14371	-	53472	17992
73 CANARIAS	63	54	115	2193	223	67	1143	-	4696	2395
74 PORTUGAL	6777	1780	7584	48760	8172	14430	31928	1108	147330	61102
75 NORTE	917	1268	2705	7069	1361	1213	5089	:	57161	28123
76 CENTRO	1122	:	495	22053	3940	7518	3292	-	22410	10745
77 LISBOA E VALE DO TEJO	4663	275	1562	17508	2832	5595	22308	:	65262	21072
78 ALENTEJO	-	-	2639	759	:	:	1078	:	1333	668
79 ALGARVE	-	-	64	979	29	:	:	-	504	129
80 ACORES	-	-	:	224	:	:	161	-	195	69
81 MADEIRA	-	:	100	168	-	:	-	-	465	296

NUMBER OF
MANUAL AND NON-MANUAL WORKERS
EXPRESSED IN FULL-TIME UNITS
ESTABLISHMENTS OF 10 AND MORE EMPLOYEES

NOMBRE DE
OUVRIERS ET EMPLOYES
CONVERTI EN UNITES A TEMPS COMPLET
ETABLISSEMENTS AVEC 10 ET + DE SALARIES

425

	311	314	316	32	33	34	35	351	36	361	REGIONS
	209002	201615	600513	1925244	259785	2227580	1473230	879751	618179	136901	1 EUR-12
	88615	75178	281119	904223	86029	993457	734188	461874	111866	29226	2 BR DEUTSCHLAND
	1533	2209	5570	27315	252	24121	2678	:	8831	7752	3 SCHLESWIG-HOLSTEIN
	:	609	2127	15314	1725	18381	3609	354	12313	:	4 HAMBURG
	4136	5820	16581	61098	6205	62898	129400	109906	18005	7045	5 NIEDERSACHSEN
	-	559	1379	6806	:	7862	13142	:	11055	:	6 BREMEN
	34973	27266	111854	245742	22111	176842	101918	51173	10354	778	7 NORDRHEIN-WESTFALEN
	13527	6499	20302	75766	5731	86809	79320	:	3432	:	8 HESSEN
	4449	4594	17461	43143	4007	18074	35867	17042	1127	:	9 RHEINLAND-PFALZ
	14680	10923	53072	237528	28323	255616	215648	133671	13706	:	10 BADEN-WUERTTEMBERG
	10511	12054	42854	167718	12360	277464	132072	91713	31675	363	11 BAYERN
	3963	2883	6226	10236	:	13363	12614	:	:	-	12 SAARLAND
	:	1764	3695	13556	4892	52028	7921	2126	971	:	13 BERLIN (WEST)
	45062	34202	103713	226551	57155	464731	322620	176382	156723	21416	14 FRANCE
	2714	2449	16444	40927	34837	158490	78389	62972	55571	771	15 ILE DE FRANCE
	17057	10049	35396	61424	4070	88629	76771	24784	22173	3759	16 BASSIN PARISIEN
	2715	2935	3301	13194	1389	10529	23874	14989	7044	951	17 NORD-PAS-DE-CALAIS
	6608	6069	13801	24714	2705	40346	66108	40641	3996	:	18 EST
	6728	4237	10350	25942	2121	45744	37959	20842	21558	12587	19 OUEST
	3716	2892	4125	10254	3049	28736	10156	2004	27366	731	20 SUD-OUEST
	5095	2292	17856	43841	3913	77876	27953	10020	6440	155	21 CENTRE-EST
	429	3279	2440	6255	5071	14381	1410	130	12575	2428	22 MEDITERRANEE
	26454	47286	57157	187343	21536	169095	146281	78080	74984	1606	23 ITALIA
	9182	4992	10617	46503	14472	34413	69807	30265	14743	422	24 NORD OVEST
	8641	6661	17112	46002	5412	48711	23669	17150	11092	:	25 LOMBARDIA
	2660	4903	10436	26074	-	16503	4463	:	10569	190	26 NORD EST
	2871	6587	8971	43603	:	10239	9438	2557	1842	:	27 EMILIA-ROMAGNA
	933	8578	5391	12291	:	10375	3927	:	9734	371	28 CENTRO
	:	2915	2950	1503	:	20701	8746	:	6514	171	29 LAZIO
	793	2174	1107	2079	:	17309	12127	9990	13097	:	30 CAMPANIA
	423	488	225	1498	-	6488	6709	:	396	-	31 ABRUZZI-MOLISE
	645	5283	115	4967	-	2231	4354	:	3800	:	32 SUD
	:	3412	181	2546	-	1742	3041	:	2919	87	33 SICILIA
	-	1293	:	277	:	:	-	-	278	-	34 SARDEGNA
	4976	22756	26113	70138	4526	114204	24492	14263	31347	15725	35 NEDERLAND
	335	1346	2600	5860	:	:	1061	:	2420	1755	36 NOORD-NEDERLAND
	1768	4574	10051	16142	-	6668	3453	:	3208	1197	37 OOST-NEDERLAND
	255	9943	6563	26592	:	23959	4756	:	23717	12113	38 WEST-NEDERLAND
	2618	6893	6899	21544	:	:	15222	:	2002	660	39 ZUID-NEDERLAND
	5043	4502	21570	40684	2083	72484	74492	56495	9940	1867	40 BELGIQUE - BELGIE
	3064	3235	12570	28134	1200	52396	64678	48073	4847	1599	41 VLAAMS GEMEST
	1856	994	8036	8869	720	9300	2047	:	3523	268	42 REGION WALLONNE
	:	273	963	3681	162	10787	:	:	:	-	43 R. BRUX. / BRUSSELS GE.

NUMBER OF
MANUAL AND NON-MANUAL WORKERS
EXPRESSED IN FULL-TIME UNITS
ESTABLISHMENTS OF 10 AND MORE EMPLOYEES

NOMBRE DE
OUVRIERS ET EMPLOYES
CONVERTI EN UNITES A TEMPS COMPLET
ETABLISSEMENTS AVEC 10 ET + DE SALARIES

425

	311	314	316	32	33	34	35	351	36	361	REGIONS
	710	1255	487	2810	1818	-	-	-	-	-	* 44 LUXEMBOURG
	36044	11906	103646	436891	86797	390105	175818	101079	218438	49604	* 45 UNITED KINGDOM
	:	-	3266	20931	:	11582	:	:	7465	6929	* 46 NORTH
	:	-	7884	42584	:	8131	13606	:	8711	:	* 47 YORKSHIRE AND HUMBER
	5965	-	9699	50059	:	22965	2545	-	29254	:	* 48 EAST MIDLANDS
	:	-	2468	13682	-	13063	:	:	:	:	* 49 EAST ANGLIA
	4706	6562	26354	122289	61335	188980	37521	27706	47058	5299	* 50 SOUTH EAST
	:	:	4492	33718	1210	24505	5276	:	47066	:	* 51 SOUTH WEST
	17083	:	32658	62854	:	41135	79155	53372	8782	-	* 52 WEST MIDLANDS
	:	:	11183	51910	11021	34021	23383	:	28964	:	* 53 NORTH WEST
	-	-	2243	7323	:	16345	6158	:	:	:	* 54 WALES
	:	:	26137	26137	6543	23484	:	:	22968	15298	* 55 SCOTLAND
	:	:	1114	5367	:	5915	2420	:	11537	:	* 56 NORTHERN IRELAND
	:	1515	3581	5666	6569	17089	887	-	974	:	* 57 IRELAND
	4787	7052	12929	51033	2542	32010	5153	-	12509	10796	* 58 DANMARK
	-	-	-	-	-	-	-	-	-	-	* 59 OST FOR STORE BAELT
	-	-	-	-	-	-	-	-	-	-	* 60 VEST FOR STORE BAELT
	1190	3638	15118	10006	-	16988	2388	461	8415	6366	* 61 HELLAS
	247	1114	3634	3772	-	2178	904	:	247	77	* 62 VOREI ELLADA
	:	724	2385	1869	-	3815	:	-	133	-	* 63 KENTRIKI ELLADA
	862	1757	9031	4219	-	10957	1427	:	6918	5172	* 64 ATTIKI
	-	43	:	146	-	:	:	-	:	:	* 65 NISIA
	102686	43994	108788	96240	8583	132270	130643	-	64723	-	* 66 ESPANA
	12881	3754	7250	3419	54	9182	11143	-	16250	-	* 67 NOROESTE
	31273	7182	40507	19013	174	27391	21426	-	12867	-	* 68 NORESTE
	10031	7192	10593	36936	6782	31704	21535	-	8412	-	* 69 MADRID
	8055	2538	6209	3438	:	7576	20989	-	311	-	* 70 CENTRO
	31209	17938	38468	31342	1339	45958	48408	-	9546	-	* 71 ESTE
	8019	4338	5635	2071	208	9309	7141	-	16327	-	* 72 SUR
	1219	1051	126	:	-	1150	-	-	1009	-	* 73 CANARIAS
	7503	3727	40061	22160	-	27992	16799	9156	15778	13667	* 74 PORTUGAL
	4081	791	18131	9223	-	9998	5851	1967	2022	1941	* 75 NORTE
	1598	262	7228	2130	-	1650	4362	3091	3140	1315	* 76 CENTRO
	1779	2600	13721	9977	-	16214	6574	4098	10253	10220	* 77 LISBOA E VALE DO TEJO
	:	:	572	447	-	23	-	-	195	:	* 78 ALENTEJO
	-	-	129	278	-	-	-	-	97	97	* 79 ALGARVE
	-	:	49	55	-	-	-	-	71	71	* 80 ACORES
	:	54	231	50	-	:	:	-	-	-	* 81 MADEIRA

425

NUMBER OF
MANUAL AND NON-MANUAL WORKERS
EXPRESSED IN FULL-TIME UNITS
ESTABLISHMENTS OF 10 AND MORE EMPLOYEES

NOMBRE DE
OUVRIERS ET EMPLOYES
CONVERTI EN UNITES A TEMPS COMPLET
ETABLISSEMENTS AVEC 10 ET + DE SALARIES

REGIONS	364	37	41/42	411-423	424-428	429	43	431	432	436
1 EUR-12	355881	282407	1583350	1307784	212510	53016	781109	115358	165444	221081
2 BR DEUTSCHLAND	57701	138941	406786	308420	82292	16074	197273	16725	57933	48604
3 SCHLESWIG-HOLSTEIN	:	10347	21654	19789	:	:	1984	554	:	148
4 HAMBURG	:	2473	18527	13693	2606	2228	:	-	-	:
5 NIEDERSACHSEN	6409	11489	58367	52505	4994	:	15301	1366	7230	2513
6 BREMEN	:	1318	15350	12915	:	:	1828	:	-	-
7 NORDRHEIN-WESTFALEN	1217	15136	93130	73832	17024	2274	47479	5657	14760	4546
8 HESSEN	2926	18084	28806	18333	10052	421	9448	:	:	:
9 RHEINLAND-PFALZ	:	4370	17303	7184	9026	1093	7293	-	919	285
10 BADEN-WUERTTEMBERG	6603	44820	48597	35845	11726	1026	63934	4448	13575	26881
11 BAYERN	28749	26328	77285	54650	20350	2284	46054	2752	18056	10371
12 SAARLAND	-	1258	6054	4605	1448	-	-	-	-	-
13 BERLIN (WEST)	-	3318	21715	15069	2099	4547	3532	523	497	1401
14 FRANCE	113025	47667	408383	358440	42112	:	188767	22255	36917	56279
15 ILE DE FRANCE	53312	11465	48939	36313	4892	:	6594	625	752	1449
16 BASSIN PARISIEN	11592	7544	89404	80680	8724	-	42826	1624	3417	25762
17 NORD-PAS-DE-CALAIS	:	1333	36103	33512	2591	-	52416	11124	13250	9417
18 EST	1719	13236	36088	28054	8034	-	29827	903	13964	3665
19 OUEST	7540	1690	91379	86102	5277	-	8219	608	1251	3011
20 SUD-OUEST	26037	1828	32772	30519	2253	-	11969	5784	385	3410
21 CENTRE-EST	3469	9661	38018	33470	4548	-	31325	1158	3785	5897
22 MEDITERRANEE	9026	910	35680	29790	5793	:	5591	429	113	3668
23 ITALIA	31497	17346	148926	118486	20561	9879	139396	38131	32092	28922
24 NORD OVEST	6814	2958	21223	17731	2955	537	38197	19531	5857	4986
25 LOMBARDIA	6056	4262	29157	25233	3924	-	47382	3777	15706	6816
26 NORD EST	1182	5235	17448	12456	3505	1487	20763	8221	4306	4361
27 EMILIA-ROMAGNA	:	2127	24730	21990	2127	:	8433	69	:	6888
28 CENTRO	:	281	15308	10775	1743	2790	13748	5468	1817	3216
29 LAZIO	6198	1467	9936	8314	1527	:	3570	304	:	629
30 CAMPANIA	8866	:	14169	10084	1314	2771	2666	:	945	489
31 ABRUZZI-MOLISE	-	:	4603	3685	448	:	1454	-	:	597
32 SUD	:	:	6717	4775	1376	:	2020	:	:	933
33 SICILIA	-	:	3246	1723	973	:	348	-	341	:
34 SARDEGNA	-	-	2389	1720	669	:	815	:	:	-
35 NEDERLAND	:	7199	129721	111555	11790	6376	21429	1516	5383	3201
36 NOORD-NEDERLAND	-	1256	14884	14006	:	:	696	-	:	92
37 OOST-NEDERLAND	:	1126	27624	26129	:	:	8293	:	3243	:
38 WEST-NEDERLAND	:	3670	51100	41778	7146	2176	3441	-	:	:
39 ZUID-NEDERLAND	:	1147	36113	29642	3231	3240	8999	:	1769	1280
40 BELGIQUE - BELGIE	4173	3250	79397	60692	13115	5589	61006	7599	16189	7462
41 VLAAMS GEWEST	-	1707	56585	46383	6637	3564	51524	4787	15261	6449
42 REGION WALLONNE	2632	998	16220	9980	5869	:	9264	2812	927	959
43 R.BRUX./ BRUSSELS GE.	:	544	6592	4328	:	1656	217	-	-	:

425

NUMBER OF
MANUAL AND NON-MANUAL WORKERS
EXPRESSED IN FULL-TIME UNITS
ESTABLISHMENTS OF 10 AND MORE EMPLOYEES

NOMBRE DE
OUVRIERS ET EMPLOYES
CONVERTI EN UNITES A TEMPS COMPLET
ETABLISSEMENTS AVEC 10 ET + DE SALARIES

REGIONS	364	37	41/42	411-423	424-428	429	43	431	432	436
* 44 LUXEMBOURG	-	-	2309	1528	781	-	-	-	-	-
* 45 UNITED KINGDOM	153658	64747	362678	306575	40797	15188	167411	31944	17858	73239
* 46 NORTH	:	:	12767	10677	:	:	4760	:	:	:
* 47 YORKSHIRE AND HUMBER	:	:	44804	43550	:	-	33140	21703	3122	:
* 48 EAST MIDLANDS	18540	:	31351	27298	977	:	62812	:	:	55445
* 49 EAST ANGLIA	:	:	20649	19894	:	:	:	:	:	-
* 50 SOUTH EAST	38309	32807	75786	70953	3675	:	5446	-	-	:
* 51 SOUTH WEST	33911	14186	44556	35556	5634	:	:	-	-	-
* 52 WEST MIDLANDS	8382	3990	21665	14258	7432	-	:	-	-	-
* 53 NORTH WEST	27200	:	39117	34599	2541	:	21938	1278	9071	:
* 54 WALES	:	:	9395	6496	:	:	1044	-	:	:
* 55 SCOTLAND	:	3772	44587	28776	14775	:	22589	6887	:	11552
* 56 NORTHERN IRELAND	:	:	17741	14373	1408	:	10321	793	1823	1786
* 57 IRELAND	:	6651	38588	31277	5666	1645	8768	1477	1481	3351
* 58 DANMARK	:	4800	57504	47248	8321	1935	10549	:	:	4387
* 59 OST FOR STORE DAELT	-	-	-	-	-	-	-	-	-	-
* 60 VEST FOR STORE DAELT	-	-	-	-	-	-	-	-	-	-
* 61 HELLAS	:	791	77309	55004	13243	9062	49686	28698	-	10000
* 62 VOREI ELLADA	-	:	31235	23426	2265	5544	18595	9917	-	3932
* 63 KENTRIKI ELLADA	-	:	13515	10151	1885	:	11262	9130	-	542
* 64 ATTIKI	-	303	29232	19872	7321	2039	19003	9027	-	5462
* 65 NISIA	-	-	3327	1555	1772	-	826	624	-	:
* 66 ESPANA	-	23728	258686	204554	45518	8614	141282	-	-	33094
* 67 NOROESTE	-	703	29417	25135	2866	1416	2490	-	-	1322
* 68 NORESTE	-	1790	30438	23647	5569	1222	5025	-	-	1269
* 69 MADRID	-	11136	23492	17356	4814	1321	2953	-	-	143
* 70 CENTRO	-	1300	35901	31039	4479	383	6127	-	-	1669
* 71 ESTE	-	8256	79144	62994	14224	1926	117151	-	-	27282
* 72 SUR	-	423	50162	38103	10821	1238	7501	-	-	1409
* 73 CANARIAS	-	121	10131	6280	2743	1109	34	-	-	-
* 74 PORTUGAL	-	3499	78672	65847	11078	1747	148074	19576	70790	33845
* 75 NORTE	-	1944	21991	19093	2870	:	114691	1004	68118	26696
* 76 CENTRO	-	383	12422	10184	2238	-	24794	16337	870	4791
* 77 LISBOA E VALE DO TEJO	-	1172	34096	27626	4890	1580	6268	1346	1792	2358
* 78 ALENTEJO	-	-	3953	3638	315	-	1163	:	-	-
* 79 ALGARVE	-	-	2290	1964	326	-	:	-	-	:
* 80 ACORES	-	-	2845	2603	184	58	43	-	-	-
* 81 MADEIRA	-	-	1075	739	255	:	1115	-	-	-

NUMBER OF
MANUAL AND NON-MANUAL WORKERS
EXPRESSED IN FULL-TIME UNITS
ESTABLISHMENTS OF 10 AND MORE EMPLOYEES

NOMBRE DE
OUVRIERS ET EMPLOYES
CONVERTI EN UNITES A TEMPS COMPLET
ETABLISSEMENTS AVEC 10 ET + DE SALARIES

425

	44	45	451/452	453/454	46	47	471	472	473/474	48	REGIONS
	67917	705012	141247	520566	619897	1231629	142971	260633	825454	797252	* 1 EUR-12
	19277	176540	29460	130356	233303	400912	46310	97281	257321	317648	* 2 BR DEUTSCHLAND
	:	:	:	1241	4022	14812	1426	3080	10306	:	* 3 SCHLESWIG-HOLSTEIN
	:	649	:	181	1314	14791	-	790	14001	7201	* 4 HAMBURG
	764	14446	1019	12242	24755	38728	5531	10423	22774	43107	* 5 NIEDERSACHSEN
	-	565	-	438	1106	3136	-	502	2634	:	* 6 BREMEN
	2984	42236	4491	32550	69279	97713	12639	29172	55901	76370	* 7 NORDRHEIN-WESTFALEN
	3725	12252	1889	9272	17420	39560	:	:	30003	41760	* 8 HESSEN
	2342	16029	11274	4018	14238	18883	2737	5957	10190	22093	* 9 RHEINLAND-PFALZ
	4249	28379	6304	18229	46326	79022	12007	18900	48116	60254	* 10 BADEN-WUERTEMBERG
	5103	54555	3909	46811	51282	78191	9709	15501	52981	50023	* 11 BAYERN
	:	2201	-	2100	1949	2668	-	327	2341	5241	* 12 SAARLAND
	:	:	:	3274	1611	13408	:	:	8077	4270	* 13 BERLIN (WEST)
	22780	192973	43578	147529	130363	236690	33005	62004	141681	190399	* 14 FRANCE
	5623	25654	443	24427	9248	69874	2523	8739	58612	21222	* 15 ILE DE FRANCE
	5350	38640	3051	35436	28758	45584	4634	19619	21331	56245	* 16 BASSIN PARISIEN
	816	12990	284	12493	6125	19802	3683	6145	9974	9038	* 17 NORD-PAS-DE-CALAIS
	1299	18529	5447	13010	21612	21670	5694	5327	10649	17666	* 18 EST
	2087	46353	19107	27187	27711	24223	3115	8812	12296	20420	* 19 OUEST
	4238	19339	7833	11321	18609	21109	6761	4494	9854	6765	* 20 SUD-OUEST
	2768	20459	5129	15107	12051	23181	5228	6162	11791	55356	* 21 CENTRE-EST
	599	11009	2284	8548	6249	11247	1367	2706	7174	3687	* 22 MEDITERRANEE
	17134	125538	34167	88158	62634	90535	21833	18289	50413	87497	* 23 ITALIA
	1174	15959	1447	14214	5132	16391	3845	3266	9280	27564	* 24 NORD OVEST
	3315	19229	3892	14627	13092	18919	2635	4813	11471	24442	* 25 LOMBARDIA
	4175	17716	4692	12574	18024	13113	5073	2156	5884	7177	* 26 NORD EST
	1324	15734	4821	10008	7633	8228	1448	1440	5340	7678	* 27 EMILIA-ROMAGNA
	4142	37019	15147	21475	11979	8317	3099	2754	2464	6002	* 28 CENTRO
	:	2504	157	2252	1504	16224	2211	2158	11855	5534	* 29 LAZIO
	2256	5332	2464	2868	1477	2857	337	940	1580	1488	* 30 CAMPANIA
	681	6439	589	5850	1406	1358	:	:	142	2089	* 31 ABRUZZI-MOLISE
	:	4263	835	3107	1465	2964	:	:	1296	2224	* 32 SUD
	:	1158	123	998	486	1019	:	339	634	2894	* 33 SICILIA
	-	:	-	:	436	1145	:	87	467	405	* 34 SARDEGNA
	1976	12249	3046	9169	25161	84492	8202	15487	60803	27084	* 35 NEDERLAND
	:	569	-	569	2518	8207	1827	2256	4124	2269	* 36 NOORD-NEDERLAND
	431	3142	250	2892	7086	20417	3111	4729	12577	11018	* 37 OOST-NEDERLAND
	:	2152	-	2118	7049	37595	:	3743	33531	6050	* 38 WEST-NEDERLAND
	1241	6386	2796	3590	8508	18273	:	4759	10571	7747	* 39 ZUID-NEDERLAND
	1976	37208	1762	31543	30486	52938	7745	12377	32814	22606	* 40 BELGIQUE - BELGIE
	1284	32587	1660	27637	26117	32457	4024	6774	21657	16130	* 41 VLAAMS GEMEST
	404	2209	-	1719	3618	10894	3692	2983	4218	6326	* 42 REGION WALLONNE
	287	2411	:	2186	750	9586	:	2619	6938	150	* 43 R.BRUX./ BRUSSELS GE.

NUMBER OF
MANUAL AND NON-MANUAL WORKERS
EXPRESSED IN FULL-TIME UNITS
ESTABLISHMENTS OF 10 AND MORE EMPLOYEES

NOMBRE DE
OUVRIERS ET EMPLOYES
CONVERTI EN UNITES A TEMPS COMPLET
ETABLISSEMENTS AVEC 10 ET + DE SALARIES

425

44	45	451/452	453/454	46	47	471	472	473/474	48	REGIONS
-	794	-	315	215	1198	-	-	-	5568	44 LUXEMBOURG
4892	145500	28367	103072	116105	341740	27523	52967	261292	138344	45 UNITED KINGDOM
-	8875	:	7229	3772	10908	:	2360	5937	4790	46 NORTH
:	17907	:	15013	13754	21881	:	2174	19583	4003	47 YORKSHIRE AND HUMBER
:	28784	11714	16692	10557	18307	:	5886	12170	8665	48 EAST MIDLANDS
:	2607	:	:	3920	12402	:	2534	9709	1667	49 EAST ANGLIA
:	15241	:	12891	43126	164641	8982	15858	139828	44230	50 SOUTH EAST
:	9430	5975	3247	8304	18687	:	4495	13534	12729	51 SOUTH WEST
:	2481	-	2129	9703	16561	:	:	13424	35170	52 WEST MIDLANDS
:	30084	:	18195	8178	42737	7694	9952	25093	14750	53 NORTH WEST
-	2766	-	2766	:	4829	:	:	:	4172	54 WALES
:	11849	:	11034	7553	26075	5651	4380	16048	5007	55 SCOTLAND
212	15373	:	13167	3382	4692	:	1278	3234	3136	56 NORTHERN IRELAND
1148	9720	-	9040	3607	10717	-	2883	7834	6574	57 IRELAND
574	10750	969	7416	22442	33895	2074	5471	26350	15360	58 DANMARK
-	-	-	-	-	-	-	-	-	-	59 OST FOR STORE BAELT
-	-	-	-	-	-	-	-	-	-	60 VEST FOR STORE BAELT
1810	52360	6134	43648	11239	20859	2316	6987	11556	14157	61 HELLAS
258	31766	1197	28304	4992	4378	1755	1563	1060	3520	62 VOREI ELLADA
256	3504	85	3375	2286	1560	:	1180	217	1640	63 KENTRIKI ELLADA
1003	16552	4753	11542	3750	14694	398	4180	10116	8816	64 ATTIKI
293	538	99	427	211	227	-	:	163	181	65 NISIA
22736	148826	29248	119578	108611	122287	42675	-	79613	56782	66 ESPANA
856	7244	69	7175	11941	5261	1259	-	4002	1997	67 NOROESTE
1669	12870	4923	7946	12189	19089	10459	-	8630	13744	68 NORESTE
3162	14184	360	13824	8480	33329	5547	-	27782	3088	69 MADRID
987	19649	4286	15363	13203	5630	2837	-	2793	7429	70 CENTRO
13520	81772	18650	63122	47681	49690	18979	-	30711	28600	71 ESTE
2442	12978	960	12018	13035	7554	3078	-	4476	1494	72 SUR
100	130	-	130	2081	1735	515	-	1220	430	73 CANARIAS
6662	114983	32007	82976	55110	35856	11884	4537	19435	18376	74 PORTUGAL
3186	86265	29975	56290	28751	10929	2542	1853	6534	8019	75 NORTE
296	11633	728	10905	11108	5924	4055	576	1293	4932	76 CENTRO
3105	16433	1278	15155	12639	17960	5070	2108	10782	5174	77 LISBOA E VALE DO TEJO
75	625	:	599	1288	307	:	-	90	41	78 ALENTEJO
-	:	-	:	623	220	:	-	220	:	79 ALGARVE
-	-	-	-	198	216	-	-	216	:	80 ACORES
-	-	-	-	503	300	-	-	300	35	81 MADEIRA

425

NUMBER OF
MANUAL AND NON-MANUAL WORKERS
EXPRESSED IN FULL-TIME UNITS
ESTABLISHMENTS OF 10 AND MORE EMPLOYEES

NOMBRE DE
OUVRIERS ET EMPLOYES
CONVERTI EN UNITES A TEMPS COMPLET
ETABLISSEMENTS AVEC 10 ET + DE SALARIES

REGIONS	481	483	49	50	500-502
1 EUR-12	261508	529486	158161	2821473	1923786
2 BR DEUTSCHLAND	92736	224912	48220	925934	653159
3 SCHLESWIG-HOLSTEIN	1432	:	487	28217	23105
4 HAMBURG	5379	1822	2886	24670	14757
5 NIEDERSACHSEN	17247	25860	2898	82901	61109
6 BREMEN	-	:	:	11435	6605
7 NORDRHEIN-WESTFALEN	14654	61716	4472	205926	147826
8 HESSEN	18215	23545	2777	98915	66796
9 RHEINLAND-PFALZ	8463	13630	:	45653	33225
10 BADEN-WUERTTEMBERG	15784	44470	18328	156346	105092
11 BAYERN	6883	43139	13340	218394	161089
12 SAARLAND	4222	1019	:	15741	11746
13 BERLIN (WEST)	456	3815	447	37736	21808
14 FRANCE	78582	109665	52574	746073	417018
15 ILE DE FRANCE	5236	15948	17064	280272	142511
16 BASSIN PARISIEN	27311	27848	7756	102009	57060
17 NORD-PAS-DE-CALAIS	2235	6773	3608	42336	22112
18 EST	5000	12539	4349	61525	31780
19 OUEST	7938	12260	4275	69294	38515
20 SUD-OUEST	1260	5424	1985	54662	34463
21 CENTRE-EST	28910	26070	11637	76343	47097
22 MEDITERRANEE	692	2803	1900	59632	43480
23 ITALIA	33936	51981	13410	153458	113921
24 NORD OVEST	15304	12143	2475	19771	15154
25 LOMBARDIA	6882	17359	2574	19979	15802
26 NORD EST	1091	5547	1994	19160	15826
27 EMILIA-ROMAGNA	1359	6164	548	26978	22011
28 CENTRO	1595	4275	5246	15707	12027
29 LAZIO	3545	1807	373	15437	8505
30 CAMPANIA	627	839	115	6669	3673
31 ABRUZZI-MOLISE	1039	1028	-	4225	2659
32 SUD	1485	700	-	13820	9902
33 SICILIA	:	1892	:	8273	5725
34 SARDEGNA	:	227	-	3439	2637
35 NEDERLAND	5352	21396	4163	238125	156258
36 NOORD-NEDERLAND	:	1552	473	17552	12048
37 OOST-NEDERLAND	:	8104	710	47049	31842
38 WEST-NEDERLAND	:	5218	1445	114409	72777
39 ZUID-NEDERLAND	1225	6522	1535	59115	39591
40 BELGIQUE - BELGIE	5480	16842	7488	151377	103349
41 VLAAMS GEMEEST	3208	12844	7087	100153	68511
42 REGION WALLONNE	2260	3860	112	32074	21382
43 R.BRUX./ BRUSSELS GE.	:	138	288	19149	13455

425

NUMBER OF
MANUAL AND NON-MANUAL WORKERS
EXPRESSED IN FULL-TIME UNITS
ESTABLISHMENTS OF 10 AND MORE EMPLOYEES

NOMBRE DE
OUVRIERS ET EMPLOYES
CONVERTI EN UNITES A TEMPS COMPLET
ETABLISSEMENTS AVEC 10 ET + DE SALARIES

REGIONS	481	483	49	50	500-502
44 LUXEMBOURG	-	-	-	11747	8583
45 UNITED KINGDOM	45831	92441	27457	576997	458731
46 NORTH	:	3004	:	-	-
47 YORKSHIRE AND HUMBER	:	:	:	-	-
48 EAST MIDLANDS	:	7351	:	-	-
49 EAST ANGLIA	:	1417	:	-	-
50 SOUTH EAST	11381	32867	11806	-	-
51 SOUTH WEST	4517	8208	:	-	-
52 WEST MIDLANDS	14956	20203	4607	-	-
53 NORTH WEST	4601	10147	1677	-	-
54 WALES	1398	2776	4080	-	-
55 SCOTLAND	:	3049	:	-	-
56 NORTHERN IRELAND	:	1226	333	14728	9522
57 IRELAND	1751	4823	2226	9591	-
58 DANMARK	1863	13243	5250	80733	56188
59 ØST FOR STORE BÆLT	-	-	-	-	-
60 VEST FOR STORE BÆLT	-	-	-	-	-
61 HELLAS	1964	12051	1550	-	-
62 VOREI ELLADA	897	2597	358	-	-
63 KENTRIKI ELLADA	:	1116	177	-	-
64 ATTIKI	543	8157	1015	-	-
65 NISIA	-	181	-	-	-
66 ESPANA	30543	26239	21074	586134	425664
67 NOROESTE	1437	560	441	58804	46007
68 NORESTE	10456	3288	2340	64953	44549
69 MADRID	1201	1887	4722	111436	71391
70 CENTRO	6943	486	521	61839	48846
71 ESTE	9355	19245	11708	132360	93086
72 SUR	1017	478	1200	112820	82803
73 CANARIAS	134	295	142	43922	38982
74 PORTUGAL	4935	12217	7360	125480	96684
75 NORTE	3617	4047	4896	47134	38873
76 CENTRO	202	4166	493	16709	13002
77 LISBOA E VALE DO TEJO	1078	3827	1929	51575	36725
78 ALENTEJO	-	41	-	2114	1735
79 ALGARVE	:	103	:	3468	2691
80 ACORES	:	:	-	2285	1916
81 MADEIRA	-	:	-	2195	1742

428

MANUAL WORKERS
AS PER CENT OF ALL
EMPLOYEES
ESTABLISHMENTS OF 10 AND MORE EMPLOYEES

OUVRIERS
EN POUR CENT DU TOTAL
SALARIES
ETABLISSEMENTS AVEC 10 ET + DE SALARIES

REGIONS	1 - 5	1 - 5 (EXC.) 16+17)	11, 13 21, 23	12, 14, 15 22, 24 26, 3, 4	1	11	111.1	111.1a	111.1b	12
1 EUR-12	:	:	:	:	:	:	:	:	:	:
2 BR DEUTSCHLAND	67.9	68.4	77.6	66.2	62.3	80.0	81.0	99.8	56.4	-
3 SCHLESWIG-HOLSTEIN	66.6	67.1	80.8	64.0	54.5	:	:	:	-	-
4 HAMBURG	53.0	53.0	70.6	48.2	40.3	-	-	-	-	-
5 NIEDERSACHSEN	72.1	72.7	64.4	71.4	52.4	:	-	-	-	-
6 BREMEN	63.8	64.4	:	62.2	:	-	-	-	-	-
7 NORDRHEIN-WESTFALEN	68.9	69.5	79.8	67.2	69.9	80.1	:	:	:	-
8 HESSEN	64.9	65.0	69.8	62.2	47.8	:	-	-	-	-
9 RHEINLAND-PFALZ	69.2	69.8	61.2	68.2	49.5	-	-	-	-	-
10 BADEN-WUERTTEMBERG	66.4	66.7	79.7	65.0	50.8	-	-	-	-	-
11 BAYERN	68.6	68.9	74.8	66.5	51.2	-	-	-	-	-
12 SAARLAND	78.1	78.7	79.4	77.8	75.9	79.3	79.3	:	:	-
13 BERLIN (WEST)	67.2	68.3	:	65.1	:	-	-	-	-	-
14 FRANCE	61.1	62.6	67.2	60.3	32.0	78.4	78.4	86.8	70.6	-
15 ILE DE FRANCE	40.0	42.5	32.7	33.9	23.1	-	-	-	-	-
16 BASSIN PARISIEN	71.4	71.5	80.4	70.4	27.8	-	-	-	-	-
17 NORD-PAS-DE-CALAIS	72.4	72.5	78.8	71.4	69.8	:	:	:	:	-
18 EST	70.2	70.5	77.3	69.3	70.0	:	:	:	:	-
19 OUEST	72.2	72.3	64.7	71.1	45.8	46.5	46.5	:	:	-
20 SUD-OUEST	64.8	65.0	34.2	63.9	31.1	:	:	:	:	-
21 CENTRE-EST	63.7	63.8	76.5	62.0	47.8	:	:	:	:	-
22 MEDITERRANEE	61.7	61.9	68.4	56.6	39.0	-	-	-	-	-
23 ITALIA	70.7	73.0	77.2	72.6	-	:	-	-	-	73.7
24 NORD OVEST	69.6	70.8	82.0	70.4	-	-	-	-	-	:
25 LOMBARDIA	66.9	68.8	75.2	68.7	-	-	-	-	-	-
26 NORD EST	76.2	77.8	85.1	77.4	-	-	-	-	-	:
27 EMILIA-ROMAGNA	70.8	71.7	62.8	71.2	-	-	-	-	-	-
28 CENTRO	75.1	77.9	82.3	77.6	-	-	-	-	-	:
29 LAZIO	61.3	64.9	63.9	64.9	-	-	-	-	-	-
30 CAMPANIA	74.7	79.4	84.3	79.3	-	-	-	-	-	:
31 ABRUZZI-MOLISE	78.2	80.6	68.0	81.1	-	-	-	-	-	-
32 SUD	74.7	79.8	86.9	78.9	-	-	-	-	-	-
33 SICILIA	68.5	75.4	79.4	73.8	-	-	-	-	-	-
34 SARDEGNA	70.6	73.6	77.3	71.4	-	:	-	-	-	-
35 NEDERLAND	-	-	-	-	-	-	-	-	-	-
36 NOORD-NEDERLAND	-	-	-	-	-	-	-	-	-	-
37 OOST-NEDERLAND	-	-	-	-	-	-	-	-	-	-
38 WEST-NEDERLAND	-	-	-	-	-	-	-	-	-	-
39 ZUID-NEDERLAND	-	-	-	-	-	-	-	-	-	-
40 BELGIQUE - BELGIE	65.7	75.5	75.3	73.5	:	:	:	-	-	88.9
41 VLAAMS GEWEST	77.6	77.6	83.2	76.0	-	-	-	-	-	:
42 REGION WALLONNE	74.7	74.9	80.4	71.8	-	-	-	-	-	:
43 R.BRUX./ BRUSSELS GE.	31.0	65.5	:	61.9	-	-	-	-	-	:

428

MANUAL WORKERS
AS PER CENT OF ALL
EMPLOYEES
ESTABLISHMENTS OF 10 AND MORE EMPLOYEES

OUVRIERS
EN POUR CENT DU TOTAL
SALARIES
ETABLISSEMENTS AVEC 10 ET + DE SALARIES

REGIONS	1 - 5	1 - 5 (EXC.) 16+17)	11, 13 21, 23	12, 14, 15 22, 24 26, 3, 4	1	11	111.1	111.1a	111.1b	12
* 44 LUXEMBOURG	* 76.7	* 77.5	* -	* 73.4	* 46.1	* -	* -	* -	* -	* -
* 45 UNITED KINGDOM	* -	* -	* -	* -	* -	* -	* -	* -	* -	* -
* 46 NORTH	* -	* -	* -	* -	* -	* -	* -	* -	* -	* -
* 47 YORKSHIRE AND HUMBER	* -	* -	* -	* -	* -	* -	* -	* -	* -	* -
* 48 EAST MIDLANDS	* -	* -	* -	* -	* -	* -	* -	* -	* -	* -
* 49 EAST ANGLIA	* -	* -	* -	* -	* -	* -	* -	* -	* -	* -
* 50 SOUTH EAST	* -	* -	* -	* -	* -	* -	* -	* -	* -	* -
* 51 SOUTH WEST	* -	* -	* -	* -	* -	* -	* -	* -	* -	* -
* 52 WEST MIDLANDS	* -	* -	* -	* -	* -	* -	* -	* -	* -	* -
* 53 NORTH WEST	* -	* -	* -	* -	* -	* -	* -	* -	* -	* -
* 54 WALES	* -	* -	* -	* -	* -	* -	* -	* -	* -	* -
* 55 SCOTLAND	* -	* -	* -	* -	* -	* -	* -	* -	* -	* -
* 56 NORTHERN IRELAND	* -	* -	* -	* -	* -	* -	* -	* -	* -	* -
* 57 IRELAND	* 72.2	* 73.2	* 71.7	* 73.2	* 60.1	* :	* -	* -	* -	* -
* 58 DANMARK	* 66.7	* 67.3	* 55.1	* 65.9	* -	* -	* -	* -	* -	* -
* 59 OST FOR STORE BAELT	* -	* -	* -	* -	* -	* -	* -	* -	* -	* -
* 60 VEST FOR STORE BAELT	* -	* -	* -	* -	* -	* -	* -	* -	* -	* -
* 61 HELLAS	* 61.0	* 63.7	* 39.8	* 65.3	* 17.0	* :	* -	* -	* -	* -
* 62 VOREI ELLADA	* 72.8	* 74.6	* 42.4	* 77.4	* 26.0	* :	* -	* -	* -	* -
* 63 KENTRIKI ELLADA	* 58.5	* 61.2	* 39.6	* 65.2	* 17.6	* -	* -	* -	* -	* -
* 64 ATTIKI	* 53.0	* 55.6	* 17.4	* 56.1	* 11.0	* :	* -	* -	* -	* -
* 65 NISIA	* 55.5	* 69.9	* 60.2	* 70.9	* 15.6	* -	* -	* -	* -	* -
* 66 ESPANA	* 72.4	* 73.2	* 76.3	* 71.7	* 58.1	* 84.6	* -	* -	* -	* -
* 67 NOROESTE	* 74.7	* 75.6	* 82.7	* 74.6	* 73.7	* 83.4	* -	* -	* -	* -
* 68 NORESTE	* 74.4	* 75.0	* 75.7	* 74.5	* 56.0	* 84.3	* -	* -	* -	* -
* 69 MADRID	* 59.1	* 60.0	* 39.8	* 58.8	* 24.6	* :	* -	* -	* -	* -
* 70 CENTRO	* 80.4	* 81.6	* 84.7	* 79.5	* 72.4	* 87.5	* -	* -	* -	* -
* 71 ESTE	* 72.0	* 72.7	* 68.0	* 71.9	* 45.6	* 82.3	* -	* -	* -	* -
* 72 SUR	* 78.0	* 79.3	* 67.4	* 76.2	* 48.7	* 80.0	* -	* -	* -	* -
* 73 CANARIAS	* 82.5	* 83.8	* 62.5	* 74.8	* 61.5	* -	* -	* -	* -	* -
* 74 PORTUGAL	* 79.2	* 80.2	* 78.2	* 80.0	* 55.6	* :	* -	* -	* -	* -
* 75 NORTE	* 84.5	* 84.6	* 86.1	* 84.6	* 65.8	* :	* -	* -	* -	* -
* 76 CENTRO	* 82.4	* 82.6	* 63.3	* 83.2	* 72.5	* -	* -	* -	* -	* -
* 77 LISBOA E VALE DO TEJO	* 70.8	* 72.7	* 70.0	* 71.3	* 52.0	* -	* -	* -	* -	* -
* 78 ALENTEJO	* 73.5	* 73.8	* 80.3	* 70.2	* 52.3	* -	* -	* -	* -	* -
* 79 ALGARVE	* 72.6	* 72.9	* 55.9	* 73.4	* 68.1	* -	* -	* -	* -	* -
* 80 ACORES	* 78.4	* 80.3	* :	* 80.5	* 60.5	* -	* -	* -	* -	* -
* 81 MADEIRA	* 77.7	* 80.2	* 79.0	* 78.0	* 63.9	* -	* -	* -	* -	* -

MANUAL WORKERS
AS PER CENT OF ALL
EMPLOYEES
ESTABLISHMENTS OF 10 AND MORE EMPLOYEES

OUVRIERS
EN POUR CENT DU TOTAL
SALARIES
ETABLISSEMENTS AVEC 10 ET + DE SALARIES

428

	13	14	15	16	17	21	211	211a	211b	22	REGIONS
	:	:	:	:	:	:	:	:	:	:	1 EUR-12
	46.4	44.6	40.3	51.7	55.8	66.4	:	:	-	74.4	2 BR DEUTSCHLAND
	:	54.6	-	53.3	:	-	-	-	-	:	3 SCHLESWIG-HOLSTEIN
	:	26.3	-	:	:	-	-	-	-	72.3	4 HAMBURG
	47.2	61.6	:	50.9	53.1	:	:	:	-	75.1	5 NIEDERSACHSEN
	-	:	-	:	:	-	-	-	-	77.3	6 BREMEN
	-	:	:	53.5	54.6	:	:	:	-	73.8	7 NORDRHEIN-WESTFALEN
	:	:	:	52.8	:	-	-	-	-	73.7	8 HESSEN
	-	:	:	:	:	-	-	-	-	72.1	9 RHEINLAND-PFALZ
	:	54.3	-	50.3	56.4	-	-	-	-	68.9	10 BADEN-WUERTEMBERG
	:	51.1	:	51.6	50.5	-	-	-	-	78.3	11 BAYERN
	-	:	-	:	:	-	-	-	-	79.2	12 SAARLAND
	-	:	-	:	:	-	-	-	-	77.2	13 BERLIN (WEST)
	12.0	23.4	31.2	24.4	38.3	70.3	73.5	76.8	66.2	60.7	14 FRANCE
	9.8	9.2	6.4	24.0	18.5	:	-	-	-	33.1	15 ILE DE FRANCE
	:	31.3	:	51.7	36.2	:	:	:	:	69.3	16 BASSIN PARISIEN
	-	34.4	-	:	44.2	:	-	-	-	61.8	17 NORD-PAS-DE-CALAIS
	-	39.1	-	21.2	46.2	73.0	73.0	76.6	64.8	53.9	18 EST
	:	26.4	62.3	36.8	61.5	72.3	72.3	:	:	73.3	19 OUEST
	12.1	50.5	58.9	38.6	38.6	52.0	71.9	-	-	72.4	20 SUD-OUEST
	-	18.9	37.5	31.9	31.9	52.7	-	-	-	64.4	21 CENTRE-EST
	-	30.4	32.0	39.6	39.6	51.2	64.4	-	-	58.9	22 MEDITERRANEE
	49.2	48.4	-	50.5	37.6	67.5	:	-	-	77.8	23 ITALIA
	-	35.1	-	53.5	69.7	-	-	-	-	75.3	24 NORD OVEST
	:	50.7	-	45.0	57.1	-	-	-	-	79.9	25 LOMBARDIA
	-	:	-	55.5	49.3	:	-	-	-	79.4	26 NORD EST
	51.4	56.6	-	57.2	43.1	-	-	-	-	72.4	27 EMILIA-ROMAGNA
	-	:	-	54.0	66.8	80.8	:	-	-	79.5	28 CENTRO
	:	22.7	-	39.8	:	:	-	-	-	76.4	29 LAZIO
	-	:	-	48.0	52.3	-	-	-	-	79.5	30 CAMPANIA
	48.9	-	-	59.1	:	-	-	-	-	82.2	31 ABRUZZI-MOLISE
	-	61.0	-	55.5	:	:	-	-	-	75.8	32 SUD
	:	57.7	-	49.7	55.8	-	-	-	-	82.8	33 SICILIA
	-	:	-	53.3	-	71.7	-	-	-	75.7	34 SARDEGNA
	-	-	-	-	-	-	-	-	-	-	35 NEDERLAND
	:	:	-	-	-	-	-	-	-	-	36 NOORD-NEDERLAND
	:	-	-	-	-	-	-	-	-	-	37 OOST-NEDERLAND
	:	:	-	-	-	-	-	-	-	:	38 WEST-NEDERLAND
	-	-	-	-	-	-	-	-	-	:	39 ZUID-NEDERLAND
	-	49.7	27.0	:	58.0	:	:	-	-	75.2	40 BELGIQUE - BELGIE
	-	55.2	:	-	:	:	:	-	-	75.0	41 VLAAMS GEWEST
	-	:	-	-	:	-	-	-	-	75.2	42 REGION WALLONNE
	-	:	-	-	-	-	-	-	-	75.5	43 R.BRUX./ BRUSSELS GE.

MANUAL WORKERS
AS PER CENT OF ALL
EMPLOYEES
ESTABLISHMENTS OF 10 AND MORE EMPLOYEES

OUVRIERS
EN POUR CENT DU TOTAL
SALARIES
ETABLISSEMENTS AVEC 10 ET + DE SALARIES

428

	13	14	15	16	17	21	211	211a	211b	22	REGIONS
	-	-	-	-	-	-	-	-	-	74.3	* 44 LUXEMBOURG
	-	-	-	-	-	-	-	-	-	-	* 45 UNITED KINGDOM
	-	-	-	-	-	-	-	-	-	-	* 46 NORTH
	-	-	-	-	-	-	-	-	-	-	* 47 YORKSHIRE AND HUMBER
	-	-	-	-	-	-	-	-	-	-	* 48 EAST MIDLANDS
	-	-	-	-	-	-	-	-	-	-	* 49 EAST ANGLIA
	-	-	-	-	-	-	-	-	-	-	* 50 SOUTH EAST
	-	-	-	-	-	-	-	-	-	-	* 51 SOUTH WEST
	-	-	-	-	-	-	-	-	-	-	* 52 WEST MIDLANDS
	-	-	-	-	-	-	-	-	-	-	* 53 NORTH WEST
	-	-	-	-	-	-	-	-	-	-	* 54 WALES
	-	-	-	-	-	-	-	-	-	-	* 55 SCOTLAND
	-	-	-	-	-	-	-	-	-	-	* 56 NORTHERN IRELAND
	-	-	-	59.5	-	:	-	-	-	74.8	* 57 IRELAND
	:	71.8	-	39.8	-	-	-	-	-	71.9	* 58 DANMARK
	-	-	-	-	-	-	-	-	-	-	* 59 OST FOR STORE BAELT
	-	-	-	-	-	-	-	-	-	-	* 60 VEST FOR STORE BAELT
	:	7.4	-	17.1	45.4	31.9	-	-	-	60.0	* 61 HELLAS
	:	38.0	-	32.7	63.6	:	-	-	-	69.0	* 62 VOREI ELLADA
	-	1.7	-	17.4	63.4	31.9	-	-	-	49.3	* 63 KENTRIKI ELLADA
	:	5.0	-	9.6	32.6	9.9	-	-	-	68.6	* 64 ATTIKI
	-	49.0	-	8.5	65.0	-	-	-	-	:	* 65 NISIA
	45.4	-	-	41.7	53.0	67.9	-	-	-	68.2	* 66 ESPANA
	52.0	-	-	48.9	58.6	70.6	-	-	-	66.7	* 67 NOROESTE
	48.4	-	-	47.7	46.6	65.8	-	-	-	69.0	* 68 NORESTE
	31.0	-	-	19.1	32.7	44.4	-	-	-	56.6	* 69 MADRID
	49.3	-	-	50.8	52.6	64.2	-	-	-	79.2	* 70 CENTRO
	56.9	-	-	38.5	54.5	24.6	-	-	-	70.2	* 71 ESTE
	44.4	-	-	42.1	55.0	70.0	-	-	-	77.1	* 72 SUR
	49.1	-	-	59.0	65.0	-	-	-	-	79.5	* 73 CANARIAS
	-	36.8	82.6	53.5	63.2	70.1	:	-	-	70.3	* 74 PORTUGAL
	-	40.2	-	43.2	68.7	-	-	-	-	76.2	* 75 NORTE
	-	-	82.6	-	70.0	:	-	-	-	70.6	* 76 CENTRO
	-	34.6	-	:	56.1	8.7	-	-	-	66.9	* 77 LISBOA E VALE DO TEJO
	-	39.0	-	-	66.1	:	:	-	-	:	* 78 ALENTEJO
	-	-	-	-	68.1	-	-	-	-	-	* 79 ALGARVE
	-	-	-	65.6	52.1	-	-	-	-	-	* 80 ACORES
	-	-	-	62.9	69.0	-	-	-	-	:	* 81 MADEIRA

428

MANUAL WORKERS
AS PER CENT OF ALL
EMPLOYEES
ESTABLISHMENTS OF 10 AND MORE EMPLOYEES

OUVRIERS
EN POUR CENT DU TOTAL
SALARIES
ETABLISSEMENTS AVEC 10 ET + DE SALARIES

REGIONS	221	224	23	24	247	248	25	26	3	31
1 EUR-12	:	:	:	:	:	:	:	:	:	:
2 BR DEUTSCHLAND	73.5	73.0	73.0	74.5	77.2	77.1	49.5	75.9	65.6	74.8
3 SCHLESWIG-HOLSTEIN	-	:	83.7	74.1	79.7	80.0	46.8	:	61.0	75.0
4 HAMBURG	:	:	:	60.3	:	-	46.5	:	50.0	74.3
5 NIEDERSACHSEN	75.0	69.9	74.2	73.6	78.3	74.9	53.9	:	72.9	75.2
6 BREMEN	:	-	:	66.6	:	:	49.2	-	62.2	72.4
7 NORDRHEIN-WESTFALEN	71.7	75.1	:	72.1	77.2	69.7	51.3	:	67.7	74.1
8 HESSEN	:	67.6	68.1	67.8	76.7	59.8	44.9	:	63.9	72.4
9 RHEINLAND-PFALZ	71.8	70.5	61.2	73.7	68.1	78.9	51.0	-	72.5	80.0
10 BADEN-WUERTTEMBERG	:	67.6	79.8	73.4	76.2	72.4	47.0	75.7	63.8	73.7
11 BAYERN	81.4	76.9	79.7	79.4	82.6	81.4	53.9	75.8	62.5	75.9
12 SAARLAND	:	-	82.3	74.6	72.8	75.3	59.1	-	80.3	81.7
13 BERLIN (WEST)	:	77.7	:	70.3	:	:	39.8	:	64.6	75.4
14 FRANCE	52.9	61.2	72.2	67.2	73.0	71.4	36.9	52.9	57.7	71.5
15 ILE DE FRANCE	31.7	28.1	64.3	51.9	50.4	48.4	13.5	33.8	34.4	57.9
16 BASSIN PARISIEN	65.5	69.1	80.3	75.0	76.7	75.4	53.7	:	70.6	76.5
17 NORD-PAS-DE-CALAIS	55.1	68.0	78.6	79.0	80.7	73.4	52.2	61.3	72.4	80.0
18 EST	36.7	67.2	72.1	72.3	80.1	79.2	56.5	55.9	70.3	74.3
19 OUEST	66.1	72.1	65.3	75.9	71.8	77.8	58.1	-	66.6	75.8
20 SUD-OUEST	67.8	72.8	71.3	73.3	69.1	77.0	52.2	:	53.3	70.6
21 CENTRE-EST	62.4	62.9	85.5	64.1	70.2	68.9	46.4	43.9	61.3	67.8
22 MEDITERRANEE	59.6	55.3	69.4	53.9	65.2	62.4	44.1	:	47.0	66.8
23 ITALIA	77.7	75.3	83.5	79.0	79.9	79.4	53.9	78.5	69.4	74.8
24 NORD OVEST	74.1	77.1	82.0	79.3	77.6	83.3	58.0	:	67.5	69.1
25 LOMBARDIA	82.4	74.1	84.0	71.5	77.4	73.0	44.8	81.3	65.1	76.4
26 NORD EST	80.0	76.4	86.4	80.4	80.1	84.5	55.9	:	75.1	77.3
27 EMILIA-ROMAGNA	73.0	74.1	75.5	75.5	79.6	74.9	59.5	:	67.3	76.8
28 CENTRO	78.6	76.5	82.4	82.7	83.0	84.8	60.4	-	73.3	72.1
29 LAZIO	82.4	:	89.1	83.9	79.1	89.0	48.7	:	61.8	78.2
30 CAMPANIA	79.7	75.6	84.3	84.6	79.6	86.6	64.8	:	76.0	84.1
31 ABRUZZI-MOLISE	:	:	84.7	81.8	:	87.4	66.4	-	79.5	83.1
32 SUD	75.6	:	86.9	83.5	78.4	:	68.7	:	79.9	81.3
33 SICILIA	82.8	:	83.0	81.6	:	:	58.1	-	81.4	81.8
34 SARDEGNA	:	73.9	83.7	81.9	:	81.4	54.7	:	80.4	87.3
35 NEDERLAND	:	-	-	-	-	-	-	:	-	-
36 NOORD-NEDERLAND	-	:	:	-	:	:	-	-	-	-
37 OOST-NEDERLAND	-	:	:	-	:	-	-	-	-	-
38 WEST-NEDERLAND	:	-	:	-	-	:	-	-	-	-
39 ZUID-NEDERLAND	-	-	:	-	-	-	-	-	-	-
40 BELGIQUE - BELGIE	75.9	73.4	79.7	80.3	78.1	82.6	49.4	75.0	75.0	76.8
41 VLAAMS GEWEST	-	73.5	85.1	82.2	79.0	85.9	52.3	78.8	77.8	80.0
42 REGION WALLONNE	-	72.0	80.4	79.3	78.1	81.1	57.3	:	69.6	71.8
43 R.BRUX./ BRUSSELS GE.	-	:	:	67.8	45.7	:	15.5	:	63.9	71.3

428

MANUAL WORKERS
AS PER CENT OF ALL
EMPLOYEES
ESTABLISHMENTS OF 10 AND MORE EMPLOYEES

OUVRIERS
EN POUR CENT DU TOTAL
SALARIES
ETABLISSEMENTS AVEC 10 ET + DE SALARIES

REGIONS	221	224	23	24	247	248	25	26	3	31
* 44 LUXEMBOURG	:	77.8	:	82.6	-	-	64.6	-	71.0	76.4
* 45 UNITED KINGDOM	-	-	-	-	-	-	-	-	-	-
* 46 NORTH	-	-	-	-	-	-	-	-	-	-
* 47 YORKSHIRE AND HUMBER	-	-	-	-	-	-	-	-	-	-
* 48 EAST MIDLANDS	-	-	-	-	-	-	-	-	-	-
* 49 EAST ANGLIA	-	-	-	-	-	-	-	-	-	-
* 50 SOUTH EAST	-	-	-	-	-	-	-	-	-	-
* 51 SOUTH WEST	-	-	-	-	-	-	-	-	-	-
* 52 WEST MIDLANDS	-	-	-	-	-	-	-	-	-	-
* 53 NORTH WEST	-	-	-	-	-	-	-	-	-	-
* 54 WALES	-	-	-	-	-	-	-	-	-	-
* 55 SCOTLAND	-	-	-	-	-	-	-	-	-	-
* 56 NORTHERN IRELAND	-	-	-	-	-	-	-	-	-	-
* 57 IRELAND	:	:	:	77.4	84.7	80.8	60.3	-	72.3	78.2
* 58 DANMARK	72.8	72.8	69.1	70.0	74.8	:	42.0	-	64.2	73.5
* 59 OST FOR STORE BAELT	-	-	-	-	-	-	-	-	-	-
* 60 VEST FOR STORE BAELT	-	-	-	-	-	-	-	-	-	-
* 61 HELLAS	73.8	45.6	72.0	58.7	78.7	71.4	40.1	80.5	62.8	69.0
* 62 VOREI ELLADA	74.6	46.7	79.9	69.5	78.0	76.2	29.4	-	74.9	77.7
* 63 KENTRIKI ELLADA	-	42.0	71.4	56.2	:	77.3	56.3	-	63.5	66.5
* 64 ATTIKI	73.1	64.0	26.2	49.8	80.9	52.6	42.3	80.5	57.6	65.8
* 65 NISIA	-	-	60.2	71.0	-	64.2	:	-	82.5	58.7
* 66 ESPANA	68.8	66.4	82.2	77.1	74.7	81.0	52.5	-	70.9	75.7
* 67 NOROESTE	65.7	70.5	88.2	78.5	74.5	81.0	65.9	-	76.2	76.4
* 68 NORESTE	68.7	71.0	82.6	75.5	73.7	78.9	62.3	-	76.0	77.4
* 69 MADRID	70.6	49.7	79.8	58.6	57.2	66.8	39.5	-	59.8	72.9
* 70 CENTRO	79.8	78.4	85.8	82.9	81.3	86.5	65.9	-	78.2	77.7
* 71 ESTE	69.9	70.9	75.5	76.9	78.0	81.0	51.9	-	70.7	74.1
* 72 SUR	78.8	71.0	82.0	83.1	82.6	83.2	62.1	-	72.6	77.6
* 73 CANARIAS	82.5	75.9	82.6	76.4	73.2	82.1	38.2	-	77.0	77.8
* 74 PORTUGAL	67.1	80.3	79.1	84.4	80.8	89.1	58.5	71.9	77.6	80.8
* 75 NORTE	68.8	80.9	86.7	84.9	81.8	89.2	62.5	:	79.4	83.7
* 76 CENTRO	66.8	:	40.4	87.5	84.1	89.2	68.8	-	83.1	82.6
* 77 LISBOA E VALE DO TEJO	66.5	70.9	74.1	80.1	75.9	88.8	56.3	:	74.2	76.1
* 78 ALENTEJO	:	-	82.2	88.3	:	:	49.4	:	83.0	87.0
* 79 ALGARVE	-	-	55.9	82.2	72.4	:	:	-	70.9	82.3
* 80 ACORES	-	-	:	80.5	-	:	80.1	-	75.0	50.0
* 81 MADEIRA	-	:	79.0	93.5	-	:	-	-	78.7	78.0

MANUAL WORKERS
AS PER CENT OF ALL
EMPLOYEES
ESTABLISHMENTS OF 10 AND MORE EMPLOYEES

OUVRIERS
EN POUR CENT DU TOTAL
SALARIES
ETABLISSEMENTS AVEC 10 ET + DE SALARIES

428

	311	314	316	32	33	34	35	351	36	361	REGIONS
	:	:	:	:	:	:	:	:	:	:	1 EUR-12
	79.4	71.6	74.1	62.2	30.0	59.7	75.5	75.2	56.6	74.1	2 BR DEUTSCHLAND
	79.5	74.8	73.2	57.1	27.9	55.3	76.4	:	70.3	72.1	3 SCHLESWIG-HOLSTEIN
	:	74.6	71.2	57.5	13.3	33.0	78.3	57.9	50.7	:	4 HAMBURG
	82.1	71.2	73.5	62.1	51.0	69.5	80.6	80.9	75.5	79.4	5 NIEDERSACHSEN
	-	83.2	66.2	58.4	:	39.4	83.0	:	57.2	:	6 BREMEN
	79.6	74.7	73.7	60.1	37.4	66.1	78.9	79.4	71.9	79.3	7 NORDRHEIN-WESTFALEN
	71.6	65.8	75.7	60.4	27.1	52.7	76.2	:	59.0	:	8 HESSEN
	81.0	74.8	80.2	67.1	12.4	73.3	79.4	75.1	59.8	:	9 RHEINLAND-PFALZ
	80.5	69.5	70.6	62.2	20.3	60.5	70.8	72.2	45.8	:	10 BADEN-WUERTEMBERG
	82.7	67.2	75.6	66.0	28.5	55.3	72.4	69.9	42.7	81.0	11 BAYERN
	84.8	70.4	83.8	72.4	:	78.1	88.1	:	:	-	12 SAARLAND
	:	75.2	74.2	59.9	54.9	62.9	76.1	69.2	74.3	:	13 BERLIN (WEST)
	75.8	70.0	68.7	57.7	9.4	47.4	70.5	68.4	41.6	71.5	14 FRANCE
	64.9	41.8	47.8	33.7	5.7	25.4	53.9	55.7	23.7	57.8	15 ILE DE FRANCE
	79.2	72.0	74.5	64.4	15.8	66.4	77.1	75.3	57.6	73.8	16 BASSIN PARISIEN
	76.7	85.5	73.5	61.1	31.3	59.9	77.9	79.4	70.3	75.9	17 NORD-PAS-DE-CALAIS
	70.9	72.4	72.3	64.5	28.8	59.7	77.0	76.4	67.4	:	18 EST
	81.1	72.5	74.6	64.7	26.2	55.9	76.1	76.3	63.9	72.6	19 OUEST
	70.7	65.9	72.4	55.3	10.5	56.7	70.3	64.1	32.5	78.9	20 SUD-OUEST
	73.8	54.6	69.0	62.7	14.3	53.9	69.9	66.9	65.7	67.1	21 CENTRE-EST
	66.2	78.3	65.2	55.6	1.7	47.4	62.6	34.6	37.3	63.1	22 MEDITERRANEE
	80.6	74.4	76.2	67.4	39.1	61.7	78.8	77.4	69.9	83.7	23 ITALIA
	78.5	76.4	71.0	67.9	40.2	58.3	77.2	71.2	64.3	83.5	24 NORD OVEST
	82.0	69.2	76.8	63.4	32.2	56.1	77.8	77.6	63.6	:	25 LOMBARDIA
	78.2	72.5	78.0	71.0	-	76.4	78.7	:	74.5	86.9	26 NORD EST
	81.6	72.9	77.0	62.4	:	62.6	74.2	71.3	73.1	:	27 EMILIA-ROMAGNA
	85.5	64.0	79.1	76.0	:	70.2	76.8	:	76.8	87.2	28 CENTRO
	:	78.8	73.7	76.4	:	49.6	85.2	:	53.6	73.5	29 LAZIO
	86.0	84.1	83.5	76.0	:	70.2	83.4	83.1	73.6	:	30 CAMPANIA
	84.3	85.3	84.0	76.3	-	74.8	84.7	:	65.5	-	31 ABRUZZI-MOLISE
	75.9	82.3	81.7	81.9	:	81.4	80.6	:	76.7	:	32 SUD
	:	81.4	85.8	80.6	-	70.2	87.1	:	82.5	86.4	33 SICILIA
	-	87.4	:	81.5	:	:	:	-	88.8	-	34 SARDEGNA
	-	-	-	-	-	-	-	-	-	-	35 NEDERLAND
	-	-	-	-	:	:	:	:	-	-	36 NOORD-NEDERLAND
	-	-	-	-	-	-	-	:	-	-	37 OOST-NEDERLAND
	-	-	-	-	:	:	:	:	-	-	38 WEST-NEDERLAND
	-	-	-	-	:	:	:	:	-	-	39 ZUID-NEDERLAND
	78.3	81.0	76.9	69.7	39.4	67.7	86.5	87.6	69.2	83.9	40 BELGIQUE - BELGIE
	83.9	83.2	79.6	72.3	55.9	70.5	86.1	87.1	78.6	84.7	41 VLAAMS GEWEST
	71.5	78.3	72.9	68.5	19.1	72.3	81.6	:	64.3	78.7	42 REGION WALLONNE
	:	65.2	74.0	52.5	4.9	50.1	:	:	:	-	43 R.BRUX./ BRUSSELS GE.

MANUAL WORKERS
AS PER CENT OF ALL
EMPLOYEES
ESTABLISHMENTS OF 10 AND MORE EMPLOYEES

OUVRIERS
EN POUR CENT DU TOTAL
SALARIES
ETABLISSEMENTS AVEC 10 ET + DE SALARIES

	311	314	316	32	33	34	35	351	36	361	REGIONS
	77.3	77.6	73.0	60.8	77.9	-	-	-	-	-	44 LUXEMBOURG
	-	-	-	-	-	-	-	-	-	-	45 UNITED KINGDOM
	-	-	-	-	-	-	-	-	-	-	46 NORTH
	-	-	-	-	-	-	-	-	-	-	47 YORKSHIRE AND HUMBER
	-	-	-	-	-	-	-	-	-	-	48 EAST MIDLANDS
	-	-	-	-	-	-	-	-	-	-	49 EAST ANGLIA
	-	:	-	-	-	-	-	-	-	-	50 SOUTH EAST
	-	:	-	-	-	-	-	-	-	-	51 SOUTH WEST
	-	:	-	-	-	-	-	-	-	-	52 WEST MIDLANDS
	-	:	-	-	-	-	-	-	-	-	53 NORTH WEST
	-	:	-	-	-	-	-	-	-	-	54 WALES
	-	:	-	-	-	-	-	-	-	-	55 SCOTLAND
	-	:	-	-	-	-	-	-	-	-	56 NORTHERN IRELAND
	:	74.0	80.1	74.8	47.5	76.3	80.2	-	74.0	:	57 IRELAND
	79.5	72.7	72.1	63.4	19.0	53.8	72.9	-	78.6	79.2	58 DANMARK
	-	-	-	-	-	-	-	-	-	-	59 OST FOR STORE BAELT
	-	-	-	-	-	-	-	-	-	-	60 VEST FOR STORE BAELT
	73.2	77.8	66.0	65.7	-	51.4	69.7	83.7	64.2	79.1	61 HELLAS
	91.5	78.3	75.8	68.1	-	74.4	81.1	:	96.0	97.4	62 VOREI ELLADA
	:	70.2	64.8	46.2	-	67.7	:	-	85.7	-	63 KENTRIKI ELLADA
	67.1	80.5	62.5	71.5	-	41.0	62.6	:	59.3	77.5	64 ATTIKI
	-	81.4	:	83.6	-	:	:	-	:	:	65 NISIA
	76.4	74.8	75.5	68.6	41.6	66.7	74.0	-	68.8	-	66 ESPANA
	75.7	82.5	74.5	73.8	13.0	76.5	80.5	-	74.1	-	67 NOROESTE
	79.0	78.7	76.0	72.2	16.4	71.8	80.8	-	75.9	-	68 NORESTE
	78.7	69.3	69.8	61.8	47.9	57.3	58.9	-	49.6	-	69 MADRID
	76.4	84.5	76.6	79.4	:	76.1	79.1	-	87.8	-	70 CENTRO
	73.7	70.0	76.4	72.0	17.2	66.0	73.5	-	66.3	-	71 ESTE
	75.6	82.8	76.2	78.5	28.6	68.1	77.6	-	68.2	-	72 SUR
	72.8	84.3	72.7	:	-	79.8	-	-	78.7	-	73 CANARIAS
	80.2	76.6	82.5	76.6	-	68.2	80.3	78.8	79.0	78.5	74 PORTUGAL
	81.3	76.6	87.1	78.8	-	68.4	77.8	71.2	74.7	74.5	75 NORTE
	84.2	78.7	83.4	75.0	-	76.0	88.8	89.1	84.9	86.7	76 CENTRO
	74.0	77.6	75.7	75.1	-	67.2	77.0	74.7	78.1	78.0	77 LISBOA E VALE DO TEJO
	:	:	86.8	82.8	-	91.3	-	-	68.7	:	78 ALENTEJO
	-	-	82.3	60.6	-	-	-	-	85.6	85.6	79 ALGARVE
	-	:	71.4	78.2	-	-	-	-	97.2	97.2	80 ACORES
	:	48.1	85.7	76.0	-	:	:	-	-	-	81 MADEIRA

428

MANUAL WORKERS
AS PER CENT OF ALL
EMPLOYEES
ESTABLISHMENTS OF 10 AND MORE EMPLOYEES

OUVRIERS
EN POUR CENT DU TOTAL
SALARIES
ETABLISSEMENTS AVEC 10 ET + DE SALARIES

REGIONS	364	37	41/42	411-423	424-428	429	43	431	432	436
1 EUR-12	:	:	:	:	:	:	:	:	:	:
2 BR DEUTSCHLAND	40.5	63.9	65.0	66.1	61.9	59.1	76.0	78.2	76.5	79.2
3 SCHLESWIG-HOLSTEIN	:	57.2	68.8	69.4	:	:	78.3	83.5	:	83.7
4 HAMBURG	:	64.3	51.2	58.1	49.6	9.6	:	-	-	:
5 NIEDERSACHSEN	65.8	64.5	67.9	68.3	61.4	:	77.8	81.4	79.6	80.0
6 BREMEN	:	46.6	55.7	57.1	:	:	66.9	-	-	-
7 NORDRHEIN-WESTFALEN	31.7	62.8	64.2	66.1	53.5	78.6	73.4	77.2	75.7	71.0
8 HESSEN	54.8	64.5	63.8	63.3	63.9	83.6	74.5	:	:	:
9 RHEINLAND-PFALZ	:	67.6	63.4	72.0	60.2	31.3	77.1	-	82.3	83.1
10 BADEN-WUERTTEMBERG	30.3	65.4	64.3	63.6	65.7	71.4	77.0	78.5	75.2	81.8
11 BAYERN	38.7	64.2	67.3	67.6	68.1	53.5	76.9	80.3	77.2	73.6
12 SAARLAND	:	73.8	67.4	69.4	61.1	-	:	:	:	-
13 BERLIN (WEST)	-	62.4	70.5	68.8	65.4	78.5	80.5	87.5	82.7	83.2
14 FRANCE	30.1	59.8	67.5	68.4	59.7	:	71.9	68.7	76.0	73.9
15 ILE DE FRANCE	22.3	45.4	37.7	32.6	32.1	:	35.5	19.3	-	36.8
16 BASSIN PARISIEN	42.6	69.6	70.7	71.4	64.1	-	74.3	80.2	80.3	72.1
17 NORD-PAS-DE-CALAIS	:	69.4	71.8	72.0	68.8	-	70.7	64.2	75.1	76.2
18 EST	57.3	73.4	69.2	70.7	64.2	-	77.5	71.1	81.7	81.2
19 OUEST	50.0	55.9	74.0	75.1	56.1	-	75.8	68.3	74.6	79.4
20 SUD-OUEST	30.6	64.1	67.8	68.2	63.3	-	80.3	78.9	83.7	81.5
21 CENTRE-EST	56.3	50.4	69.3	70.2	62.5	-	68.7	66.4	69.7	78.3
22 MEDITERRANEE	25.8	44.7	75.2	77.1	65.5	:	71.2	75.8	63.7	69.4
23 ITALIA	56.2	65.3	76.5	76.8	69.0	88.5	80.2	79.3	83.9	81.1
24 NORD OVEST	47.4	64.0	73.0	73.7	66.5	86.8	78.6	80.1	84.4	74.4
25 LOMBARDIA	49.3	57.2	75.1	76.3	67.0	-	79.9	83.3	81.8	84.3
26 NORD EST	58.9	80.8	75.5	77.3	63.9	88.4	82.7	77.2	86.8	88.9
27 EMILIA-ROMAGNA	:	60.1	73.2	73.7	63.5	:	75.2	83.8	:	75.2
28 CENTRO	:	66.2	78.2	75.6	78.6	88.9	80.5	76.3	87.6	81.4
29 LAZIO	51.9	46.8	76.6	77.1	73.2	:	79.9	85.4	:	89.4
30 CAMPANIA	67.1	:	85.7	85.9	77.3	88.7	91.8	:	93.7	86.5
31 ABRUZZI-MOLISE	-	:	81.1	82.1	68.4	:	88.4	-	:	82.8
32 SUD	:	:	79.2	78.8	77.6	:	86.0	:	:	86.2
33 SICILIA	-	:	76.7	80.5	65.7	:	88.7	-	89.9	:
34 SARDEGNA	-	-	79.8	81.9	74.4	:	82.6	:	:	-
35 NEDERLAND	:	-	-	-	-	-	-	-	-	-
36 NOORD-NEDERLAND	-	-	-	-	:	:	-	-	:	-
37 OOST-NEDERLAND	:	-	-	-	:	:	-	-	:	-
38 WEST-NEDERLAND	:	-	-	-	-	-	-	-	:	-
39 ZUID-NEDERLAND	:	-	-	-	-	-	-	-	:	-
40 BELGIQUE - BELGIE	57.2	55.6	74.0	75.3	70.1	69.3	84.7	85.9	81.9	91.4
41 VLAAMS GEMEST	-	57.4	74.8	75.9	65.8	76.7	85.1	84.7	82.6	91.0
42 REGION WALLONNE	60.4	47.9	77.0	78.4	75.8	:	82.4	88.0	70.7	93.3
43 R.BRUX./ BRUSSELS GE.	:	64.3	60.3	62.0	:	54.8	82.7	-	-	:

428

MANUAL WORKERS
AS PER CENT OF ALL
EMPLOYEES
ESTABLISHMENTS OF 10 AND MORE EMPLOYEES

OUVRIERS
EN POUR CENT DU TOTAL
SALARIES
ETABLISSEMENTS AVEC 10 ET + DE SALARIES

REGIONS	364	37	41/42	411-423	424-428	429	43	431	432	436
44 LUXEMBOURG	-	-	78.9	82.7	71.5	-	-	-	-	-
45 UNITED KINGDOM	-	-	-	-	-	-	-	-	-	-
46 NORTH	-	-	-	-	-	-	-	-	-	-
47 YORKSHIRE AND HUMBER	-	-	-	-	-	-	-	-	-	-
48 EAST MIDLANDS	-	-	-	-	-	-	-	-	-	-
49 EAST ANGLIA	-	-	-	-	-	-	-	-	-	-
50 SOUTH EAST	-	-	-	-	-	-	-	-	-	-
51 SOUTH WEST	-	-	-	-	-	-	-	-	-	-
52 WEST MIDLANDS	-	-	-	-	-	-	-	-	-	-
53 NORTH WEST	-	-	-	-	-	-	-	-	-	-
54 WALES	-	-	-	-	-	-	-	-	-	-
55 SCOTLAND	-	-	-	-	-	-	-	-	-	-
56 NORTHERN IRELAND	-	-	-	-	-	-	-	-	-	-
57 IRELAND	:	77.1	71.8	74.3	60.1	62.5	81.7	81.3	83.1	84.9
58 DANMARK	:	54.5	76.0	77.8	65.8	74.3	72.0	:	:	71.4
59 OST FOR STORE BAELT	-	-	-	-	-	-	-	-	-	-
60 VEST FOR STORE BAELT	-	-	-	-	-	-	-	-	-	-
61 HELLAS	:	68.6	60.9	60.0	47.5	83.7	77.0	75.5	-	83.0
62 VOREI ELLADA	-	:	74.4	73.7	41.0	88.6	79.5	75.8	-	85.1
63 KENTRIKI ELLADA	-	:	66.5	67.5	48.2	:	75.1	75.4	-	87.6
64 ATTIKI	:	64.7	43.4	39.6	46.7	68.9	75.2	74.5	-	81.0
65 NISIA	-	-	61.1	63.8	58.7	-	86.0	86.4	-	:
66 ESPANA	-	51.4	72.8	73.7	68.0	77.7	76.7	-	-	80.5
67 NOROESTE	-	59.3	74.2	73.5	71.8	93.2	89.7	-	-	91.6
68 NORESTE	-	65.6	73.8	74.2	69.8	84.9	78.0	-	-	75.9
69 MADRID	-	44.3	65.8	67.6	69.2	30.1	79.7	-	-	94.4
70 CENTRO	-	79.9	76.8	77.4	74.3	61.1	83.9	-	-	88.4
71 ESTE	-	53.9	70.3	70.9	65.5	85.5	75.5	-	-	79.1
72 SUR	-	38.9	75.0	77.3	65.2	86.5	82.3	-	-	89.9
73 CANARIAS	-	24.6	77.3	77.3	72.3	89.0	82.4	-	-	-
74 PORTUGAL	-	84.1	65.3	65.7	65.3	50.7	89.0	89.8	88.9	89.5
75 NORTE	-	85.7	66.3	65.5	72.7	:	88.8	88.2	88.7	89.3
76 CENTRO	-	92.2	68.9	67.4	76.0	-	90.5	90.1	93.2	91.4
77 LISBOA E VALE DO TEJO	-	78.7	61.9	63.8	54.3	50.8	89.5	91.5	91.4	88.3
78 ALENTEJO	-	-	62.4	60.8	81.4	-	84.8	:	-	-
79 ALGARVE	-	-	63.8	63.1	68.1	-	:	-	-	:
80 ACORES	-	-	82.3	83.2	70.7	79.7	88.4	-	:	-
81 MADEIRA	-	-	79.2	85.0	72.9	:	78.3	-	-	-

MANUAL WORKERS
AS PER CENT OF ALL
EMPLOYEES
ESTABLISHMENTS OF 10 AND MORE EMPLOYEES

OUVRIERS
EN POUR CENT DU TOTAL
SALARIES
ETABLISSEMENTS AVEC 10 ET + DE SALARIES

428

44	45	451/452	453/454	46	47	471	472	473/474	48	REGIONS
:	:	:	:	:	:	:	:	:	:	1 EUR-12
77.4	80.0	81.5	80.4	77.7	59.5	75.8	73.7	51.5	74.3	2 BR DEUTSCHLAND
:	:	:	87.1	78.2	67.7	76.7	75.5	64.3	:	3 SCHLESWIG-HOLSTEIN
:	69.7	:	66.0	74.4	24.6	-	67.3	22.2	70.2	4 HAMBURG
76.1	82.5	81.7	83.3	79.3	58.5	76.7	74.7	47.3	74.3	5 NIEDERSACHSEN
-	67.5	-	65.5	74.0	-	-	72.7	56.3	:	6 BREMEN
78.4	78.0	80.0	78.3	77.7	60.5	75.6	71.9	51.5	74.3	7 NORDRHEIN-WESTFALEN
72.4	81.5	83.7	82.0	76.9	57.6	:	:	52.0	73.3	8 HESSEN
82.0	83.9	84.7	82.8	77.9	62.7	80.2	73.0	52.2	74.3	9 RHEINLAND-PFALZ
76.6	76.8	76.0	77.9	74.9	60.9	75.3	73.1	52.8	73.0	10 BADEN-WUERTTEMBERG
79.6	81.9	82.2	82.6	79.9	61.5	74.7	75.4	55.1	76.7	11 BAYERN
:	86.4	-	87.1	75.9	56.8	-	86.3	52.9	77.6	12 SAARLAND
:	:	:	63.5	78.7	67.3	:	:	61.2	84.4	13 BERLIN (WEST)
78.6	73.7	81.0	71.9	77.1	59.2	69.0	70.6	51.9	65.3	14 FRANCE
72.2	45.2	63.7	45.7	55.0	39.5	39.1	54.6	37.3	28.5	15 ILE DE FRANCE
78.6	80.4	76.4	80.8	81.4	71.4	71.3	72.7	70.2	74.7	16 BASSIN PARISIEN
84.7	84.6	83.1	84.9	78.3	71.7	72.5	73.1	70.5	77.9	17 NORD-PAS-DE-CALAIS
72.5	71.1	75.6	69.5	76.9	67.0	74.3	73.0	60.3	70.6	18 EST
85.4	78.4	82.1	75.8	78.7	66.7	72.3	73.2	60.7	78.4	19 OUEST
82.5	82.0	86.4	79.0	81.2	63.2	68.7	75.8	53.7	73.0	20 SUD-OUEST
81.5	76.6	80.7	75.3	78.5	64.3	71.5	72.4	57.0	60.8	21 CENTRE-EST
79.9	68.0	75.6	66.5	67.0	59.8	69.2	74.8	52.5	66.7	22 MEDITERRANEE
81.7	84.3	89.1	82.6	80.2	71.0	82.6	78.8	63.1	75.7	23 ITALIA
81.4	76.6	89.0	75.2	81.6	68.0	84.9	78.8	56.8	77.9	24 NORD OVEST
81.3	83.1	87.5	82.2	76.4	68.2	80.1	76.4	62.1	69.1	25 LOMBARDIA
82.9	86.6	89.7	85.7	82.0	78.5	82.5	83.8	73.2	78.2	26 NORD EST
80.8	80.4	87.8	76.5	75.9	73.0	84.4	77.3	68.7	74.5	27 EMILIA-ROMAGNA
77.9	86.1	88.7	84.8	80.4	78.5	79.4	84.7	70.7	80.9	28 CENTRO
:	81.0	88.9	80.3	84.1	63.9	83.7	68.2	59.3	83.5	29 LAZIO
85.8	92.7	93.4	92.1	86.3	78.5	83.4	84.3	74.0	84.4	30 CAMPANIA
86.1	86.9	91.4	86.4	84.9	81.9	:	:	77.6	83.7	31 ABRUZZI-MOLISE
:	93.0	93.4	92.9	87.6	74.0	:	:	87.4	58.3	32 SUD
:	91.0	97.6	90.2	86.1	67.5	:	:	81.9	58.1	33 SICILIA
-	:	-	:	88.8	67.7	:	:	80.7	51.0	34 SARDEGNA
-	-	-	-	-	-	-	-	-	-	35 NEDERLAND
:	-	-	-	-	-	-	-	-	-	36 NOORD-NEDERLAND
-	-	-	-	-	-	-	-	-	-	37 OOST-NEDERLAND
:	-	-	-	-	-	:	-	-	-	38 WEST-NEDERLAND
-	-	-	-	-	-	:	-	-	-	39 ZUID-NEDERLAND
83.3	88.1	92.5	88.2	85.9	62.8	72.5	71.4	57.4	77.5	40 BELGIQUE - BELGIE
80.8	90.1	92.6	90.4	86.3	65.3	77.6	78.0	59.1	78.8	41 VLAAMS GEWEST
82.4	86.6	-	89.7	83.3	66.0	67.4	74.1	59.0	75.7	42 REGION WALLONNE
96.9	62.3	:	60.1	82.5	51.0	:	51.0	51.2	15.6	43 R.BRUX./ BRUSSELS GE.

MANUAL WORKERS
AS PER CENT OF ALL
EMPLOYEES
ESTABLISHMENTS OF 10 AND MORE EMPLOYEES

OUVRIERS
EN POUR CENT DU TOTAL
SALARIES
ETABLISSEMENTS AVEC 10 ET + DE SALARIES

	44	45	451/452	453/454	46	47	471	472	473/474	48	REGIONS
	-	75.8	-	95.6	87.6	55.9	-	-	-	71.8	44 LUXEMBOURG
	-	-	-	-	-	-	-	-	-	-	45 UNITED KINGDOM
	-	-	-	-	-	-	:	-	-	-	46 NORTH
	-	-	-	-	-	-	:	-	-	-	47 YORKSHIRE AND HUMBER
	-	-	-	-	-	-	:	-	-	-	48 EAST MIDLANDS
	-	-	-	-	-	-	:	-	-	-	49 EAST ANGLIA
	-	-	-	-	-	-	:	-	-	-	50 SOUTH EAST
	-	-	-	-	-	-	:	-	-	-	51 SOUTH WEST
	-	-	-	-	-	-	:	-	-	-	52 WEST MIDLANDS
	-	-	-	-	-	-	:	-	-	-	53 NORTH WEST
	-	-	-	-	-	-	:	-	-	-	54 WALES
	-	-	-	-	-	-	:	-	-	-	55 SCOTLAND
	-	-	-	-	-	-	:	-	-	-	56 NORTHERN IRELAND
	85.6	86.8	-	87.1	77.9	65.1	-	71.5	62.8	79.4	57 IRELAND
	70.0	75.3	68.1	78.0	76.6	53.6	76.8	71.4	48.4	68.8	58 DANMARK
	-	-	-	-	-	-	-	-	-	-	59 OST FOR STORE BAELT
	-	-	-	-	-	-	-	-	-	-	60 VEST FOR STORE BAELT
	79.3	90.2	90.1	89.9	83.2	45.9	28.2	52.2	45.6	73.0	61 HELLAS
	90.7	94.8	98.9	94.6	86.5	40.7	25.0	63.9	32.6	77.4	62 VOREI ELLADA
	77.0	93.0	96.5	93.3	75.8	60.3	:	57.1	66.8	73.2	63 KENTRIKI ELLADA
	78.7	80.5	87.7	77.4	82.7	46.0	23.4	46.1	46.9	71.8	64 ATTIKI
	73.7	91.3	92.9	90.6	94.3	37.9	-	:	21.5	43.1	65 NISIA
	82.0	85.4	87.6	84.9	84.0	61.5	71.5	-	56.2	75.7	66 ESPANA
	86.8	82.7	46.4	83.0	85.4	59.7	68.1	-	57.1	77.8	67 NOROESTE
	74.5	85.1	88.4	83.1	84.5	67.4	72.9	-	60.9	78.4	68 NORESTE
	79.6	77.3	87.3	77.0	82.1	56.8	67.5	-	54.6	71.4	69 MADRID
	85.6	88.6	87.8	88.9	88.1	67.7	70.7	-	64.7	77.9	70 CENTRO
	81.4	85.8	87.5	85.3	81.5	60.3	72.5	-	52.8	74.4	71 ESTE
	89.6	88.9	86.9	89.1	88.3	71.5	70.1	-	72.5	71.3	72 SUR
	90.0	63.6	-	63.6	85.2	66.4	73.6	-	63.4	72.9	73 CANARIAS
	87.6	89.5	89.6	89.4	85.2	66.4	70.8	74.3	61.9	80.0	74 PORTUGAL
	88.2	89.9	89.6	90.1	88.3	71.8	74.0	83.7	67.5	81.5	75 NORTE
	87.2	88.9	91.6	88.7	81.1	75.3	74.9	80.4	74.0	78.3	76 CENTRO
	86.6	87.5	88.7	87.4	82.6	60.3	65.5	64.4	57.1	79.5	77 LISBOA E VALE DO TEJO
	100.0	90.7	:	90.7	74.6	84.0	:	-	93.3	73.2	78 ALENTEJO
	-	:	-	:	90.9	79.1	-	-	79.1	:	79 ALGARVE
	-	-	-	-	87.4	52.8	-	-	52.8	:	80 ACORES
	-	-	-	-	88.7	48.3	-	-	48.3	51.4	81 MADEIRA

428

MANUAL WORKERS
AS PER CENT OF ALL
EMPLOYEES
ESTABLISHMENTS OF 10 AND MORE EMPLOYEES

OUVRIERS
EN POUR CENT DU TOTAL
SALARIES
ETABLISSEMENTS AVEC 10 ET + DE SALARIES

REGIONS	481	483	49	50	500-502
1 EUR-12	:	:	:	:	:
2 BR DEUTSCHLAND	72.7	75.0	71.7	82.2	83.5
3 SCHLESWIG-HOLSTEIN	77.3	:	63.2	84.5	85.7
4 HAMBURG	71.5	66.7	62.2	78.8	78.4
5 NIEDERSACHSEN	70.6	76.7	77.4	83.9	84.8
6 BREMEN	-	:	:	79.0	83.4
7 NORDRHEIN-WESTFALEN	74.1	74.4	73.0	81.1	81.5
8 HESSEN	75.1	72.0	71.3	82.2	82.6
9 RHEINLAND-PFALZ	75.0	73.8	:	82.8	85.6
10 BADEN-WUERTEMBERG	67.3	75.0	70.1	81.5	84.5
11 BAYERN	75.6	76.9	75.1	83.1	84.4
12 SAARLAND	78.0	75.8	:	83.5	84.2
13 BERLIN (WEST)	76.2	85.4	72.3	81.7	82.7
14 FRANCE	66.0	64.6	65.6	73.9	74.4
15 ILE DE FRANCE	39.4	25.2	63.9	67.6	67.4
16 BASSIN PARISIEN	77.4	72.3	74.5	80.0	80.9
17 NORD-PAS-DE-CALAIS	68.1	81.1	77.6	78.9	76.3
18 EST	66.4	72.3	67.7	75.8	78.5
19 OUEST	77.4	79.0	67.4	79.9	80.1
20 SUD-OUEST	61.9	75.9	69.7	75.5	73.4
21 CENTRE-EST	57.1	64.8	59.2	75.1	76.4
22 MEDITERRANEE	59.7	68.4	46.5	77.8	78.6
23 ITALIA	78.3	73.9	76.9	77.5	79.4
24 NORD OVEST	79.1	76.4	74.9	78.6	80.5
25 LOMBARDIA	71.0	68.2	75.4	72.4	74.8
26 NORD EST	75.8	79.0	86.6	81.1	81.0
27 EMILIA-ROMAGNA	74.6	74.3	71.2	76.1	76.8
28 CENTRO	83.2	80.1	76.7	81.2	84.5
29 LAZIO	86.4	78.4	59.9	65.2	68.2
30 CAMPANIA	84.9	84.0	77.8	81.1	81.4
31 ABRUZZI-MOLISE	83.6	83.9	-	78.8	83.2
32 SUD	73.1	78.5	-	84.6	86.5
33 SICILIA	:	63.5	:	82.6	83.1
34 SARDEGNA	:	73.7	-	83.8	84.7
35 NEDERLAND	-	-	-	-	-
36 NOORD-NEDERLAND	:	-	-	-	-
37 OOST-NEDERLAND	:	-	-	-	-
38 WEST-NEDERLAND	:	-	-	-	-
39 ZUID-NEDERLAND	-	-	-	-	-
40 BELGIQUE - BELGIE	79.0	77.0	84.7	85.2	85.7
41 VLAAMS GEHEEST	79.9	78.4	85.9	86.1	86.7
42 REGION WALLONNE	77.6	74.9	57.9	86.9	87.2
43 R.BRUX./ BRUSSELS GE.	:	9.1	67.2	77.7	78.6

428

MANUAL WORKERS
AS PER CENT OF ALL
EMPLOYEES
ESTABLISHMENTS OF 10 AND MORE EMPLOYEES

OUVRIERS
EN POUR CENT DU TOTAL
SALARIES
ETABLISSEMENTS AVEC 10 ET + DE SALARIES

REGIONS	481	483	49	50	500-502
* 44 LUXEMBOURG	-	-	-	89.5	91.5
* 45 UNITED KINGDOM	-	-	-	-	-
* 46 NORTH	-	-	-	-	-
* 47 YORKSHIRE AND HUMBER	-	-	-	-	-
* 48 EAST MIDLANDS	-	-	-	-	-
* 49 EAST ANGLIA	-	-	-	-	-
* 50 SOUTH EAST	-	-	-	-	-
* 51 SOUTH WEST	-	-	-	-	-
* 52 WEST MIDLANDS	-	-	-	-	-
* 53 NORTH WEST	-	-	-	-	-
* 54 WALES	-	-	-	-	-
* 55 SCOTLAND	-	-	-	-	-
* 56 NORTHERN IRELAND	-	-	-	-	-
* 57 IRELAND	83.4	77.9	78.1	69.8	-
* 58 DANMARK	73.1	68.0	67.4	73.8	74.3
* 59 OST FOR STORE BAELT	-	-	-	-	-
* 60 VEST FOR STORE BAELT	-	-	-	-	-
* 61 HELLAS	75.5	72.6	78.4	-	-
* 62 VOREI ELLADA	72.8	79.2	86.4	-	-
* 63 KENTRIKI ELLADA	:	67.0	84.2	-	-
* 64 ATTIKI	69.2	71.9	74.5	-	-
* 65 NISIA	-	43.1	-	-	-
* 66 ESPANA	76.4	74.9	69.3	77.9	77.5
* 67 NOROESTE	77.2	79.1	67.0	74.4	71.5
* 68 NORESTE	78.7	77.5	74.4	77.7	79.6
* 69 MADRID	73.9	69.9	55.9	63.8	60.4
* 70 CENTRO	77.9	77.3	72.4	86.2	86.9
* 71 ESTE	73.7	74.7	74.3	77.5	76.3
* 72 SUR	68.4	77.6	64.7	85.6	84.8
* 73 CAHARIAS	76.1	71.6	41.5	88.6	88.5
* 74 PORTUGAL	77.3	82.1	81.8	81.2	81.2
* 75 NORTE	79.6	84.0	82.5	85.2	85.3
* 76 CENTRO	79.3	79.3	87.9	79.1	78.0
* 77 LISBOA E VALE DO TEJO	68.9	83.2	78.6	78.5	78.3
* 78 ALENTEJO	-	73.2	-	84.2	83.9
* 79 ALGARVE	:	83.5	:	72.6	75.8
* 80 ACORES	:	:	-	80.0	78.5
* 81 MADEIRA	-	:	-	83.8	85.4

429

WOMEN
AS PER CENT OF ALL
EMPLOYEES
ESTABLISHMENTS OF 10 AND MORE EMPLOYEES

FEMMES
EN POUR CENT DU TOTAL
SALARIES
ETABLISSEMENTS AVEC 10 ET + DE SALARIES

REGIONS	1 - 5	1 - 5 (EXC.) 16+17)	11, 13 21, 23	12, 14, 15 22, 24 26, 3, 4	1	11	111.1	111.1a	111.1b	12
1 EUR-12	:	:	:	:	:	:	:	:	:	:
2 BR DEUTSCHLAND	24.5	24.7	4.7	27.7	10.8	3.2	2.9	-	6.7	-
3 SCHLESWIG-HOLSTEIN	25.4	25.7	5.1	29.1	14.4	:	:	-	-	-
4 HAMBURG	23.6	24.4	8.1	27.4	13.9	-	-	-	-	-
5 NIEDERSACHSEN	22.9	23.1	11.7	25.6	14.2	:	-	-	-	-
6 BREMEN	20.7	21.0	:	23.2	:	-	-	-	-	-
7 NORDRHEIN-WESTFALEN	20.7	20.9	3.3	23.9	7.8	3.1	:	:	:	-
8 HESSEN	24.8	24.9	7.8	27.3	12.1	:	-	-	-	-
9 RHEINLAND-PFALZ	21.5	21.6	13.0	23.5	17.4	-	-	-	-	-
10 BADEN-WUERTEMBERG	27.7	27.9	9.8	30.2	18.8	-	-	-	-	-
11 BAYERN	28.4	28.6	9.2	32.4	16.0	-	-	-	-	-
12 SAARLAND	16.2	16.2	3.3	20.4	4.9	3.3	3.3	:	:	-
13 BERLIN (WEST)	28.6	29.5	:	34.2	:	-	-	-	-	-
14 FRANCE	26.5	26.7	8.0	30.7	18.1	3.2	3.2	0.1	6.1	-
15 ILE DE FRANCE	26.9	27.7	19.6	33.9	22.0	-	-	-	-	-
16 BASSIN PARISIEN	28.2	28.3	9.6	30.9	12.5	-	-	-	-	-
17 NORD-PAS-DE-CALAIS	21.4	21.4	3.7	24.2	6.2	:	:	:	:	-
18 EST	23.5	23.6	4.1	27.2	4.7	:	:	:	:	-
19 OUEST	30.4	30.4	12.8	34.2	17.4	20.9	20.9	:	:	-
20 SUD-OUEST	26.5	26.7	17.4	30.8	16.9	:	:	:	:	-
21 CENTRE-EST	26.8	26.8	3.9	29.7	11.1	:	:	:	:	-
22 MEDITERRANEE	22.4	22.6	11.1	28.0	10.0	-	-	-	-	-
23 ITALIA	22.7	24.2	5.7	25.9	-	:	-	-	-	2.6
24 NORD OVEST	24.5	25.6	6.5	26.6	-	-	-	-	-	:
25 LOMBARDIA	26.8	28.0	6.7	29.0	-	-	-	-	-	-
26 NORD EST	23.7	24.8	5.7	26.7	-	-	-	-	-	:
27 EMILIA-ROMAGNA	27.1	28.3	10.4	31.2	-	-	-	-	-	-
28 CENTRO	24.6	26.9	4.5	28.8	-	-	-	-	-	:
29 LAZIO	17.5	18.6	14.8	20.3	-	-	-	-	-	-
30 CAMPANIA	16.6	18.0	13.3	19.0	-	-	-	-	-	:
31 ABRUZZI-MOLISE	23.6	25.8	4.0	28.1	-	-	-	-	-	-
32 SUD	8.7	9.1	1.9	10.4	-	-	-	-	-	-
33 SICILIA	8.7	9.6	1.3	11.3	-	-	-	-	-	-
34 SARDEGNA	6.6	6.5	3.3	7.5	-	:	-	-	-	-
35 NEDERLAND	-	-	-	-	-	-	-	-	-	-
36 NOORD-NEDERLAND	-	-	-	-	-	-	-	-	-	-
37 OOST-NEDERLAND	-	-	-	-	-	-	-	-	-	-
38 WEST-NEDERLAND	-	-	-	-	-	-	-	-	-	-
39 ZUID-NEDERLAND	-	-	-	-	-	-	-	-	-	-
40 BELGIQUE - BELGIE	18.2	19.9	2.9	23.4	:	:	:	-	-	1.7
41 VLAAMS GEWEST	21.8	21.8	2.3	25.2	-	-	-	-	-	:
42 REGION WALLONNE	17.5	17.5	4.9	21.1	-	-	-	-	-	:
43 R.BRUX./ BRUSSELS GE.	10.0	13.5	:	16.7	-	-	-	-	-	:

429

WOMEN
AS PER CENT OF ALL
EMPLOYEES
ESTABLISHMENTS OF 10 AND MORE EMPLOYEES

FEMMES
EN POUR CENT DU TOTAL
SALARIES
ETABLISSEMENTS AVEC 10 ET + DE SALARIES

REGIONS	1 - 5	1 - 5 (EXC.) 16+17)	11, 13 21, 23	12,14,15 22, 24 26, 3, 4*	1	11	111.1	111.1a	111.1b	12
44 LUXEMBOURG	10.2	10.2	-	12.4	9.0	-	-	-	-	-
45 UNITED KINGDOM	-	-	-	-	-	-	-	-	-	-
46 NORTH	-	-	-	-	-	-	-	-	-	-
47 YORKSHIRE AND HUMBER	-	-	-	-	-	-	-	-	-	-
48 EAST MIDLANDS	-	-	-	-	-	-	-	-	-	-
49 EAST ANGLIA	-	-	-	-	-	-	-	-	-	-
50 SOUTH EAST	-	-	-	-	-	-	-	-	-	-
51 SOUTH WEST	-	-	-	-	-	-	-	-	-	-
52 WEST MIDLANDS	-	-	-	-	-	-	-	-	-	-
53 NORTH WEST	-	-	-	-	-	-	-	-	-	-
54 WALES	-	-	-	-	-	-	-	-	-	-
55 SCOTLAND	-	-	-	-	-	-	-	-	-	-
56 NORTHERN IRELAND	-	-	-	-	-	-	-	-	-	-
57 IRELAND	32.0	33.3	4.4	34.6	14.7	:	-	-	-	-
58 DANMARK	26.5	26.5	13.2	30.6	-	-	-	-	-	-
59 OST FOR STORE BAELT	-	-	-	-	-	-	-	-	-	-
60 VEST FOR STORE BAELT	-	-	-	-	-	-	-	-	-	-
61 HELLAS	34.3	35.6	6.8	37.5	12.6	:	-	-	-	-
62 VOREI ELLADA	41.0	42.5	5.8	45.7	6.9	:	-	-	-	-
63 KENTRIKI ELLADA	26.9	28.2	5.8	32.3	10.5	-	-	-	-	-
64 ATTIKI	33.0	33.7	20.7	33.8	17.6	:	-	-	-	-
65 NISIA	20.5	24.6	2.2	27.0	8.9	-	-	-	-	-
66 ESPANA	16.4	16.6	3.7	20.4	6.7	1.1	-	-	-	-
67 NOROESTE	12.4	12.7	1.7	16.4	2.2	0.8	-	-	-	-
68 NORESTE	12.8	13.0	4.0	14.6	5.7	1.4	-	-	-	-
69 MADRID	15.7	15.5	16.1	18.2	24.0	:	-	-	-	-
70 CENTRO	13.7	14.1	2.6	18.8	2.8	1.3	-	-	-	-
71 ESTE	22.4	22.7	6.3	25.5	8.2	4.2	-	-	-	-
72 SUR	11.4	11.5	3.3	17.8	7.6	1.8	-	-	-	-
73 CANARIAS	7.6	7.7	8.0	16.6	7.0	-	-	-	-	-
74 PORTUGAL	33.9	34.7	6.4	40.4	14.1	:	-	-	-	-
75 NORTE	41.0	41.3	6.9	46.8	10.9	:	-	-	-	-
76 CENTRO	31.3	31.6	5.0	35.7	10.2	-	-	-	-	-
77 LISBOA E VALE DO TEJO	26.8	28.1	8.3	33.5	15.6	-	-	-	-	-
78 ALENTEJO	20.3	20.7	5.4	27.5	9.3	-	-	-	-	-
79 ALGARVE	24.1	24.6	5.9	35.0	17.8	-	-	-	-	-
80 ACORES	19.0	19.9	:	28.9	10.9	-	-	-	-	-
81 MADEIRA	22.5	25.4	9.0	39.5	6.1	-	-	-	-	-

WOMEN
AS PER CENT OF ALL
EMPLOYEES
ESTABLISHMENTS OF 10 AND MORE EMPLOYEES

FEMMES
EN POUR CENT DU TOTAL
SALARIES
ETABLISSEMENTS AVEC 10 ET + DE SALARIES

429

	13	14	15	16	17	21	211	211a	211b	22	REGIONS
	:	:	:	:	:	:	:	:	:	:	1 EUR-12
	11.7	14.9	13.3	15.5	19.4	8.1	:	:	-	10.6	2 BR DEUTSCHLAND
	:	5.6	-	15.9	:	-	-	-	-	:	3 SCHLESWIG-HOLSTEIN
	:	20.3	-	:	:	-	-	-	-	22.8	4 HAMBURG
	11.2	9.6	:	15.1	17.6	:	:	:	-	8.4	5 NIEDERSACHSEN
	-	:	-	:	-	-	-	-	-	3.3	6 BREMEN
	-	:	:	15.4	20.6	:	:	:	-	9.9	7 NORDRHEIN-WESTFALEN
	:	:	:	11.0	:	-	-	-	-	21.5	8 HESSEN
	-	:	:	:	:	-	-	-	-	10.8	9 RHEINLAND-PFALZ
	:	27.5	-	18.4	18.5	-	-	-	-	16.8	10 BADEN-WUERTEMBERG
	:	8.2	:	16.5	22.4	-	-	-	-	15.4	11 BAYERN
	-	:	-	:	:	-	-	-	-	4.4	12 SAARLAND
	-	:	-	:	:	-	-	-	-	12.2	13 BERLIN (WEST)
	20.9	18.3	11.8	21.3	17.9	6.5	5.9	3.8	10.5	11.6	14 FRANCE
	22.1	34.1	38.1	21.6	21.2	:	-	-	-	32.2	15 ILE DE FRANCE
	:	10.0	:	17.8	16.9	:	:	:	:	11.5	16 BASSIN PARISIEN
	-	12.7	-	:	15.9	:	-	-	-	5.8	17 NORD-PAS-DE-CALAIS
	-	10.1	-	13.6	13.4	5.9	5.9	3.7	11.1	9.3	18 EST
	:	14.8	6.1	30.0	17.8	14.9	14.9	:	:	10.8	19 OUEST
	20.5	16.8	9.3	14.3	15.2	5.1	-	-	-	11.0	20 SUD-OUEST
	-	19.4	10.3	10.3	23.1	-	-	-	-	11.9	21 CENTRE-EST
	-	7.1	9.3	9.6	12.6	6.3	-	-	-	9.0	22 MEDITERRANEE
	8.0	6.6	-	9.2	7.1	6.7	:	-	-	5.4	23 ITALIA
	-	15.6	-	9.5	4.6	-	-	-	-	7.4	24 NORD OVEST
	:	6.2	-	13.7	7.6	-	-	-	-	7.0	25 LOMBARDIA
	-	:	-	8.1	12.4	:	-	-	-	6.5	26 NORD EST
	7.3	6.6	-	7.7	15.2	-	-	-	-	14.6	27 EMILIA-ROMAGNA
	-	:	-	6.8	5.7	0.9	:	-	-	4.4	28 CENTRO
	:	20.8	-	11.5	:	:	-	-	-	5.2	29 LAZIO
	-	:	-	8.7	5.0	-	-	-	-	2.1	30 CAMPANIA
	4.9	-	-	5.9	:	-	-	-	-	4.0	31 ABRUZZI-MOLISE
	-	2.9	-	6.8	:	:	-	-	-	1.0	32 SUD
	:	2.3	-	6.0	7.4	-	-	-	-	1.5	33 SICILIA
	-	:	-	7.4	-	3.4	-	-	-	1.5	34 SARDEGNA
	-	-	-	-	-	-	-	-	-	-	35 NEDERLAND
	:	:	-	-	-	-	-	-	-	-	36 NOORD-NEDERLAND
	:	-	-	-	-	-	-	-	-	-	37 OOST-NEDERLAND
	:	:	-	-	-	-	-	-	-	:	38 WEST-NEDERLAND
	-	-	-	-	-	-	-	-	-	:	39 ZUID-NEDERLAND
	-	6.0	10.2	:	15.8	:	:	-	-	4.1	40 BELGIQUE - BELGIE
	-	5.0	:	-	:	:	:	-	-	5.2	41 VLAAMS GEWEST
	-	:	-	-	:	-	-	-	-	9.9	42 REGION WALLONNE
	-	:	35.7	-	-	-	-	-	-	2.7	43 R.BRUX./ BRUSSELS GE.

WOMEN
AS PER CENT OF ALL
EMPLOYEES
ESTABLISHMENTS OF 10 AND MORE EMPLOYEES

FEMMES
EN POUR CENT DU TOTAL
SALARIES
ETABLISSEMENTS AVEC 10 ET + DE SALARIES

429

	13	14	15	16	17	21	211	211a	211b	22	REGIONS
	-	-	-	-	-	-	-	-	-	2.7	44 LUXEMBOURG
	-	-	-	-	-	-	-	-	-	-	45 UNITED KINGDOM
	-	-	-	-	-	-	-	-	-	-	46 NORTH
	-	-	-	-	-	-	-	-	-	-	47 YORKSHIRE AND HUMBER
	-	-	-	-	-	-	-	-	-	-	48 EAST MIDLANDS
	-	-	-	-	-	-	-	-	-	-	49 EAST ANGLIA
	-	-	-	-	-	-	-	-	-	-	50 SOUTH EAST
	-	-	-	-	-	-	-	-	-	-	51 SOUTH WEST
	-	-	-	-	-	-	-	-	-	-	52 WEST MIDLANDS
	-	-	-	-	-	-	-	-	-	-	53 NORTH WEST
	-	-	-	-	-	-	-	-	-	-	54 WALES
	-	-	-	-	-	-	-	-	-	-	55 SCOTLAND
	-	-	-	-	-	-	-	-	-	-	56 NORTHERN IRELAND
	-	-	-	15.1	-	:	-	-	-	6.8	57 IRELAND
	:	6.9	-	22.6	-	-	-	-	-	15.4	58 DANMARK
	-	-	-	-	-	-	-	-	-	-	59 OST FOR STORE BAELT
	-	-	-	-	-	-	-	-	-	-	60 VEST FOR STORE BAELT
	:	10.2	-	15.6	15.2	4.6	-	-	-	11.1	61 HELLAS
	:	10.2	-	11.0	5.5	:	-	-	-	5.0	62 VOREI ELLADA
	-	14.1	-	9.9	6.8	3.8	-	-	-	15.9	63 KENTRIKI ELLADA
	:	9.5	-	24.0	20.5	26.0	-	-	-	8.5	64 ATTIKI
	-	6.1	-	8.4	12.9	-	-	-	-	:	65 NISIA
	10.0	-	-	9.9	8.3	4.5	-	-	-	5.8	66 ESPANA
	3.9	-	-	5.6	6.1	2.1	-	-	-	3.5	67 NOROESTE
	12.3	-	-	5.9	10.1	6.1	-	-	-	4.8	68 NORESTE
	17.3	-	-	30.3	13.8	18.0	-	-	-	14.7	69 MADRID
	10.6	-	-	3.7	6.6	7.0	-	-	-	5.1	70 CENTRO
	7.0	-	-	8.0	9.7	24.6	-	-	-	8.2	71 ESTE
	5.2	-	-	10.2	6.0	3.4	-	-	-	3.0	72 SUR
	10.4	-	-	7.2	6.6	-	-	-	-	6.0	73 CANARIAS
	-	15.3	7.4	13.9	15.3	10.9	:	-	-	7.9	74 PORTUGAL
	-	7.8	-	4.5	13.9	-	-	-	-	6.9	75 NORTE
	-	-	7.4	-	10.9	:	-	-	-	13.0	76 CENTRO
	-	21.1	-	:	18.6	60.6	-	-	-	7.1	77 LISBOA E VALE DO TEJO
	-	6.9	-	-	11.8	:	:	-	-	:	78 ALENTEJO
	-	-	-	-	17.8	-	-	-	-	-	79 ALGARVE
	-	-	-	10.0	12.5	-	-	-	-	-	80 ACORES
	-	-	-	5.9	7.1	-	-	-	-	:	81 MADEIRA

429

WOMEN
AS PER CENT OF ALL
EMPLOYEES
ESTABLISHMENTS OF 10 AND MORE EMPLOYEES

FEMMES
EN POUR CENT DU TOTAL
SALARIES
ETABLISSEMENTS AVEC 10 ET + DE SALARIES

REGIONS	221	224	23	24	247	248	25	26	3	31
1 EUR-12	:	:	:	:	:	:	:	:	:	:
2 BR DEUTSCHLAND	7.2	16.0	10.0	21.8	20.5	40.0	27.9	14.2	23.6	21.0
3 SCHLESWIG-HOLSTEIN	-	:	5.1	17.0	17.4	31.7	36.5	:	24.4	19.9
4 HAMBURG	:	:	:	29.2	:	-	37.8	:	19.9	18.3
5 NIEDERSACHSEN	6.0	12.1	12.6	19.3	22.6	50.1	31.7	:	19.9	16.4
6 BREMEN	:	-	:	24.7	:	:	39.7	-	15.0	28.5
7 NORDRHEIN-WESTFALEN	8.2	12.7	:	13.4	11.7	13.0	20.8	:	21.4	19.1
8 HESSEN	:	34.9	8.4	19.7	33.3	27.9	29.1	:	23.0	20.7
9 RHEINLAND-PFALZ	8.5	10.2	13.0	19.0	18.9	26.2	20.0	-	19.5	17.6
10 BADEN-WUERTTEMBERG	:	17.9	9.8	19.3	23.5	39.8	39.6	14.1	25.2	26.3
11 BAYERN	5.7	17.2	8.2	31.4	26.8	53.9	34.6	12.0	26.8	25.0
12 SAARLAND	:	-	6.8	29.8	19.3	33.6	28.1	-	18.0	13.4
13 BERLIN (WEST)	:	15.3	:	25.3	:	:	47.6	:	32.2	21.2
14 FRANCE	8.1	16.0	10.3	17.0	18.4	33.8	37.7	14.6	23.4	18.2
15 ILE DE FRANCE	32.9	36.4	15.7	19.4	31.3	42.1	51.6	23.8	24.3	24.2
16 BASSIN PARISIEN	8.9	14.7	10.0	21.0	21.5	37.9	34.9	:	24.9	19.1
17 NORD-PAS-DE-CALAIS	5.5	5.9	5.1	11.8	10.6	24.5	22.8	6.1	11.1	8.7
18 EST	6.0	15.0	7.0	19.3	23.9	29.0	16.2	23.4	22.0	17.9
19 OUEST	5.0	14.6	12.4	12.9	15.8	34.3	31.9	-	24.4	16.9
20 SUD-OUEST	17.6	10.0	12.7	23.5	22.9	46.7	29.6	:	22.3	15.3
21 CENTRE-EST	8.6	12.5	6.1	14.0	11.3	21.6	29.8	21.0	25.6	19.0
22 MEDITERRANEE	5.5	12.5	12.3	11.1	11.6	9.8	25.3	:	17.7	9.2
23 ITALIA	3.3	11.0	5.2	17.1	15.2	30.0	21.5	11.5	18.2	16.7
24 NORD OVEST	5.8	13.9	6.5	16.4	17.3	24.7	22.6	:	20.2	16.8
25 LOMBARDIA	4.0	16.2	7.2	15.9	20.2	26.2	28.8	20.0	22.1	22.8
26 NORD EST	4.2	8.4	5.9	16.3	26.2	13.1	29.7	:	16.2	15.7
27 EMILIA-ROMAGNA	10.1	30.9	13.8	31.5	20.1	39.8	16.8	:	19.9	23.2
28 CENTRO	3.1	13.7	4.8	13.3	12.3	31.0	18.5	-	11.6	12.5
29 LAZIO	2.6	:	3.0	9.9	4.2	15.0	23.4	:	17.5	12.0
30 CAMPANIA	1.2	5.9	13.3	5.2	2.5	11.6	14.2	:	13.6	6.8
31 ABRUZZI-MOLISE	:	:	3.3	5.6	:	16.3	19.5	-	21.5	6.6
32 SUD	0.8	:	2.0	2.7	2.2	:	3.1	:	4.7	3.1
33 SICILIA	1.5	:	0.7	3.9	:	:	10.7	-	7.2	4.0
34 SARDEGNA	:	1.5	2.2	3.6	:	8.7	2.6	:	3.2	2.1
35 NEDERLAND	:	-	-	-	-	-	-	:	-	-
36 NOORD-NEDERLAND	-	:	:	-	:	:	-	-	-	-
37 OOST-NEDERLAND	-	:	:	-	:	-	-	-	-	-
38 WEST-NEDERLAND	:	-	:	-	-	:	-	:	-	-
39 ZUID-NEDERLAND	-	-	:	-	-	-	-	-	-	-
40 BELGIQUE - BELGIE	2.4	5.0	5.1	8.3	12.0	9.9	19.8	17.4	18.5	14.9
41 VLAAMS GEWEST	-	4.8	1.9	8.7	18.8	15.7	15.4	16.5	18.8	13.4
42 REGION WALLONNE	-	7.3	4.9	7.4	9.4	6.7	27.9	:	18.7	16.6
43 R.BRUX./ BRUSSELS GE.	-	:	:	13.6	22.8	:	30.6	:	15.8	22.8

429

WOMEN
AS PER CENT OF ALL
EMPLOYEES
ESTABLISHMENTS OF 10 AND MORE EMPLOYEES

FEMMES
EN POUR CENT DU TOTAL
SALARIES
ETABLISSEMENTS AVEC 10 ET + DE SALARIES

REGIONS	221	224	23	24	247	248	25	26	3	31
44 LUXEMBOURG	:	6.9	:	28.9	-	-	24.0	-	15.1	6.8
45 UNITED KINGDOM	-	-	-	-	-	-	-	-	-	-
46 NORTH	-	-	-	-	-	-	-	-	-	-
47 YORKSHIRE AND HUMBER	-	-	-	-	-	-	-	-	-	-
48 EAST MIDLANDS	-	-	-	-	-	-	-	-	-	-
49 EAST ANGLIA	-	-	-	-	-	-	-	-	-	-
50 SOUTH EAST	-	-	-	-	-	-	-	-	-	-
51 SOUTH WEST	-	-	-	-	-	-	-	-	-	-
52 WEST MIDLANDS	-	-	-	-	-	-	-	-	-	-
53 NORTH WEST	-	-	-	-	-	-	-	-	-	-
54 WALES	-	-	-	-	-	-	-	-	-	-
55 SCOTLAND	-	-	-	-	-	-	-	-	-	-
56 NORTHERN IRELAND	-	-	-	-	-	-	-	-	-	-
57 IRELAND	:	:	:	16.1	18.4	54.7	27.1	-	41.3	13.0
58 DANMARK	15.5	6.2	12.1	20.2	27.7	:	40.1	-	24.1	18.0
59 OST FOR STORE BAELT	-	-	-	-	-	-	-	-	-	-
60 VEST FOR STORE BAELT	-	-	-	-	-	-	-	-	-	-
61 HELLAS	3.4	16.1	11.4	10.4	20.6	28.4	32.2	34.6	18.3	21.0
62 VOREI ELLADA	3.0	11.2	10.0	8.3	20.1	24.0	13.7	-	14.2	17.5
63 KENTRIKI ELLADA	-	17.6	14.0	10.5	:	28.6	34.5	-	20.1	18.1
64 ATTIKI	3.7	13.1	27.5	11.9	21.0	42.7	37.7	34.6	19.9	23.4
65 NISIA	-	-	2.2	13.3	-	22.2	:	-	5.5	21.4
66 ESPANA	4.7	9.3	5.1	9.0	9.6	15.1	23.9	-	10.2	9.4
67 NOROESTE	3.2	4.6	5.6	7.7	4.1	15.0	12.1	-	4.9	6.2
68 NORESTE	4.5	7.1	2.3	7.6	7.4	12.0	17.3	-	9.8	10.0
69 MADRID	11.0	16.5	9.9	12.4	16.5	20.8	26.8	-	11.5	8.5
70 CENTRO	3.8	6.9	7.0	5.4	4.7	12.4	16.2	-	6.2	6.1
71 ESTE	7.2	10.5	5.8	11.8	11.8	16.5	29.5	-	13.1	11.3
72 SUR	2.7	4.1	1.8	3.0	3.7	7.0	11.9	-	6.4	7.0
73 CANARIAS	-	13.0	4.3	3.9	4.0	-	5.2	-	5.6	5.0
74 PORTUGAL	7.2	9.4	5.9	25.1	20.4	47.3	31.0	18.1	19.5	16.2
75 NORTE	4.1	9.3	8.2	14.6	13.4	36.6	30.2	:	19.2	14.3
76 CENTRO	15.2	:	3.2	27.1	20.7	46.6	16.5	-	18.2	20.4
77 LISBOA E VALE DO TEJO	5.8	16.4	4.8	28.4	23.5	50.6	34.4	:	20.5	16.9
78 ALENTEJO	:	-	4.7	13.0	:	:	14.0	:	10.7	14.5
79 ALGARVE	-	-	5.9	13.8	20.7	:	:	-	6.3	6.9
80 ACORES	-	-	:	8.4	-	:	5.0	-	3.6	5.7
81 MADEIRA	-	:	9.0	1.8	-	:	-	-	27.1	4.4

WOMEN
AS PER CENT OF ALL
EMPLOYEES
ESTABLISHMENTS OF 10 AND MORE EMPLOYEES

FEMMES
EN POUR CENT DU TOTAL
SALARIES
ETABLISSEMENTS AVEC 10 ET + DE SALARIES

429

	311	314	316	32	33	34	35	351	36	361	REGIONS
	:	:	:	:	:	:	:	:	:	:	1 EUR-12
	12.4	10.5	29.3	16.4	27.7	36.2	14.6	11.7	16.7	9.9	2 BR DEUTSCHLAND
	10.4	9.3	29.0	17.9	24.4	34.4	32.3	:	8.6	5.3	3 SCHLESWIG-HOLSTEIN
	:	10.0	24.7	18.5	22.0	28.0	8.7	16.2	9.6	:	4 HAMBURG
	8.8	8.7	22.8	13.9	31.4	35.8	14.6	13.6	14.9	19.5	5 NIEDERSACHSEN
	-	5.5	46.9	16.2	:	24.5	7.1	:	11.3	:	6 BREIEN
	11.5	9.7	28.4	15.3	27.2	36.5	13.1	6.6	14.5	10.3	7 NORDRHEIN-WESTFALEN
	13.0	10.3	28.2	16.8	27.8	34.6	12.8	:	21.8	:	8 HESSEN
	13.3	9.6	23.0	15.5	20.9	35.8	14.8	12.1	10.2	:	9 RHEINLAND-PFALZ
	14.6	14.6	32.7	18.5	26.9	35.9	14.9	11.8	22.5	:	10 BADEN-WUERTEMBERG
	14.3	11.8	33.9	15.7	30.2	37.4	16.9	13.7	22.6	9.5	11 BAYERN
	5.0	5.2	28.3	12.5	:	34.0	8.1	:	:	-	12 SAARLAND
	:	7.9	22.1	18.8	31.7	39.2	19.3	8.6	9.2	:	13 BERLIN (WEST)
	14.0	9.7	32.6	16.3	26.4	35.6	17.8	11.0	15.6	13.2	14 FRANCE
	20.9	19.4	33.6	25.0	27.3	29.2	14.7	9.7	18.3	22.8	15 ILE DE FRANCE
	14.6	8.7	34.8	16.6	28.1	42.4	21.3	12.2	16.7	8.0	16 BASSIN PARISIEN
	5.7	5.8	34.0	9.5	18.6	20.5	9.1	6.3	7.7	5.1	17 NORD-PAS-DE-CALAIS
	13.1	11.5	26.2	14.6	27.5	30.4	17.4	12.6	18.1	:	18 EST
	11.3	11.1	32.8	11.2	34.6	43.6	23.1	15.9	13.6	14.1	19 OUEST
	18.0	9.1	31.6	14.7	23.9	40.3	19.8	8.1	11.2	18.7	20 SUD-OUEST
	14.9	8.8	34.6	14.9	31.2	38.9	17.3	7.4	30.7	48.4	21 CENTRE-EST
	6.8	5.2	16.6	10.4	15.0	35.6	16.5	19.2	10.7	13.0	22 MEDITERRANEE
	11.2	8.8	27.0	12.8	26.2	31.5	13.8	10.1	7.6	4.0	23 ITALIA
	8.9	9.5	28.7	16.2	30.7	31.7	19.9	16.3	7.9	4.0	24 NORD OVEST
	15.4	11.0	33.2	14.6	19.8	36.5	9.2	7.4	13.3	:	25 LOMBARDIA
	7.6	12.6	18.6	9.3	-	25.8	14.0	:	4.9	6.8	26 NORD EST
	16.3	13.6	33.3	14.2	:	37.6	14.8	9.9	26.3	:	27 EMILIA-ROMAGNA
	6.2	10.1	18.6	7.7	:	17.9	8.2	:	9.3	2.1	28 CENTRO
	:	5.8	20.0	7.8	:	25.5	8.3	:	7.7	5.8	29 LAZIO
	1.4	5.0	11.3	4.9	:	32.7	2.5	2.1	3.8	:	30 CAMPANIA
	4.2	5.4	16.4	4.2	-	39.1	13.2	:	5.7	-	31 ABRUZZI-MOLISE
	4.1	2.9	7.0	2.5	:	23.9	2.9	:	2.7	:	32 SUD
	:	4.0	4.4	3.2	-	40.9	2.0	:	1.8	2.3	33 SICILIA
	-	1.1	:	3.5	:	:	-	-	6.1	-	34 SARDEGNA
	-	-	-	-	-	-	-	-	-	-	35 NEDERLAND
	-	-	-	-	:	:	-	:	-	-	36 NOORD-NEDERLAND
	-	-	-	-	-	-	-	:	-	-	37 OOST-NEDERLAND
	-	-	-	-	:	:	-	:	-	-	38 WEST-NEDERLAND
	-	-	-	-	:	:	-	:	-	-	39 ZUID-NEDERLAND
	6.5	6.8	22.6	9.3	30.4	36.9	7.8	6.7	8.1	5.6	40 BELGIQUE - BELGIE
	7.0	6.8	20.6	7.6	38.4	41.6	6.9	5.8	8.5	5.2	41 VLAAMS GEWEST
	5.0	6.9	24.8	13.8	22.4	26.7	37.2	:	7.0	7.4	42 REGION WALLONNE
	:	6.6	30.5	11.2	5.5	22.5	:	:	:	-	43 R.BRUX./ BRUSSELS GE.

WOMEN
AS PER CENT OF ALL
EMPLOYEES
ESTABLISHMENTS OF 10 AND MORE EMPLOYEES

FEMMES
EN POUR CENT DU TOTAL
SALARIES
ETABLISSEMENTS AVEC 10 ET + DE SALARIES

429

	311	314	316	32	33	34	35	351	36	361	REGIONS
	2.2	5.9	15.2	8.3	39.1	-	-	-	-	-	44 LUXEMBOURG
	-	-	-	-	-	-	-	-	-	-	45 UNITED KINGDOM
	-	-	-	-	-	-	-	-	-	-	46 NORTH
	-	-	-	-	-	-	-	-	-	-	47 YORKSHIRE AND HUMBER
	-	-	-	-	-	-	-	-	-	-	48 EAST MIDLANDS
	-	-	-	-	-	-	-	-	-	-	49 EAST ANGLIA
	-	:	-	-	-	-	-	-	-	-	50 SOUTH EAST
	-	:	-	-	-	-	-	-	-	-	51 SOUTH WEST
	-	:	-	-	-	-	-	-	-	-	52 WEST MIDLANDS
	-	:	-	-	-	-	-	-	-	-	53 NORTH WEST
	-	:	-	-	-	-	-	-	-	-	54 WALES
	-	:	-	-	-	-	-	-	-	-	55 SCOTLAND
	-	:	-	-	-	-	-	-	-	-	56 NORTHERN IRELAND
	:	9.5	15.5	15.1	46.0	57.0	11.6	-	8.4	:	57 IRELAND
	17.6	12.1	24.7	21.4	34.6	38.4	16.3	-	8.0	7.0	58 DANMARK
	-	-	-	-	-	-	-	-	-	-	59 OST FOR STORE BAELT
	-	-	-	-	-	-	-	-	-	-	60 VEST FOR STORE BAELT
	30.4	6.2	24.9	8.7	-	27.0	13.8	10.2	4.5	4.3	61 HELLAS
	14.6	4.1	23.9	3.8	-	25.1	13.5	:	0.4	1.3	62 VOREI ELLADA
	:	7.3	21.0	6.0	-	26.7	:	:	3.8	-	63 KENTRIKI ELLADA
	34.9	7.0	26.4	14.4	-	27.6	14.3	:	4.8	4.5	64 ATTIKI
	-	11.6	:	6.2	-	:	:	-	:	:	65 NISIA
	6.5	7.5	12.9	7.8	24.6	18.0	5.3	-	4.6	-	66 ESPANA
	5.4	2.9	9.1	5.0	22.2	6.5	2.5	-	2.9	-	67 NOROESTE
	5.4	8.9	13.7	7.0	19.8	16.8	4.1	-	4.6	-	68 NORESTE
	5.6	11.1	9.4	5.8	26.5	16.5	8.8	-	7.8	-	69 MADRID
	5.6	3.0	8.0	5.0	:	12.3	3.3	-	1.3	-	70 CENTRO
	9.5	8.3	14.2	11.5	17.8	24.6	6.0	-	6.1	-	71 ESTE
	3.8	3.4	14.2	5.0	11.0	11.2	3.6	-	4.0	-	72 SUR
	3.5	5.9	12.5	:	-	8.0	-	-	1.8	-	73 CANARIAS
	11.0	12.2	16.8	9.3	-	42.8	12.0	9.0	8.3	5.9	74 PORTUGAL
	9.2	4.4	15.0	8.1	-	42.4	15.7	10.4	6.6	5.1	75 NORTE
	13.6	17.9	22.5	8.4	-	27.7	12.1	9.8	15.8	3.9	76 CENTRO
	12.5	14.0	17.3	10.7	-	44.2	8.6	7.7	6.3	6.4	77 LISBOA E VALE DO TEJO
	:	:	5.6	5.8	-	4.3	-	-	9.7	:	78 ALENTEJO
	-	-	6.9	6.1	-	-	-	-	6.2	6.2	79 ALGARVE
	-	:	4.1	5.5	-	-	-	-	-	-	80 ACORES
	:	11.1	2.6	20.0	-	:	:	-	-	-	81 MADEIRA

429

WOMEN
AS PER CENT OF ALL
EMPLOYEES
ESTABLISHMENTS OF 10 AND MORE EMPLOYEES

FEMMES
EN POUR CENT DU TOTAL
SALARIES
ETABLISSEMENTS AVEC 10 ET + DE SALARIES

REGIONS	364	37	41/42	411-423	424-428	429	43	431	432	436
* 1 EUR-12	:	:	:	:	:	:	:	:	:	:
* 2 BR DEUTSCHLAND	19.4	41.7	36.9	41.9	17.6	35.6	48.7	43.3	40.5	72.1
* 3 SCHLESWIG-HOLSTEIN	:	34.6	41.1	42.9	:	:	47.9	44.9	:	73.1
* 4 HAMBURG	:	35.9	32.5	37.8	18.0	15.6	:	-	-	:
* 5 NIEDERSACHSEN	9.4	36.7	40.2	41.9	18.3	:	39.8	50.1	29.1	82.5
* 6 BREMEN	:	31.2	43.3	48.1	:	:	33.0	:	-	:
* 7 NORDRHEIN-WESTFALEN	12.7	35.5	38.7	41.9	22.6	52.5	38.4	38.3	33.7	57.0
* 8 HESSEN	22.5	43.0	33.0	40.4	17.1	78.7	46.1	:	:	:
* 9 RHEINLAND-PFALZ	:	43.2	28.9	38.0	21.2	30.9	42.7	-	47.2	84.4
* 10 BADEN-WUERTEMBERG	25.8	44.2	35.9	42.4	14.9	47.0	58.1	53.5	45.5	76.4
* 11 BAYERN	22.1	44.2	34.6	42.6	13.4	27.2	52.7	52.2	46.5	70.5
* 12 SAARLAND	-	59.5	40.8	48.4	16.3	:	:	:	:	-
* 13 BERLIN (WEST)	-	47.3	35.1	37.7	16.2	35.0	24.6	12.0	17.9	34.2
* 14 FRANCE	15.3	43.9	36.4	37.8	25.6	:	48.5	37.2	46.4	68.4
* 15 ILE DE FRANCE	18.0	40.2	37.3	39.8	32.7	:	50.1	71.4	49.5	59.8
* 16 BASSIN PARISIEN	15.5	46.3	32.4	32.9	27.3	-	56.7	49.3	46.9	68.9
* 17 NORD-PAS-DE-CALAIS	:	50.2	28.5	29.6	13.5	-	41.0	30.0	42.6	63.9
* 18 EST	12.2	50.1	33.9	38.7	17.2	-	47.8	65.5	47.2	74.4
* 19 OUEST	12.8	26.4	39.4	39.8	33.2	-	52.6	36.6	51.5	66.5
* 20 SUD-OUEST	10.9	41.6	38.4	38.6	34.9	-	48.1	37.0	55.4	73.0
* 21 CENTRE-EST	28.1	41.9	37.0	39.0	21.6	-	47.4	40.9	53.0	72.0
* 22 MEDITERRANEE	10.3	27.5	45.4	49.2	26.6	:	58.3	59.5	38.1	65.5
* 23 ITALIA	7.9	33.7	30.8	32.0	20.5	37.7	51.9	44.3	49.7	78.0
* 24 NORD OVEST	11.5	25.0	37.9	39.4	29.8	32.9	54.5	50.5	64.0	80.3
* 25 LOMBARDIA	11.1	30.6	31.0	32.9	18.9	-	52.2	43.7	53.0	76.4
* 26 NORD EST	5.7	46.9	28.0	29.9	23.9	21.6	51.7	40.3	47.9	81.2
* 27 EMILIA-ROMAGNA	:	32.6	31.9	32.7	26.7	:	71.0	85.1	:	77.4
* 28 CENTRO	:	22.2	29.9	28.4	27.3	37.6	42.6	31.0	50.7	77.2
* 29 LAZIO	7.8	33.8	25.3	27.5	12.1	:	32.8	33.9	:	79.6
* 30 CAMPANIA	4.3	:	36.9	35.6	11.2	52.9	35.4	:	21.7	73.5
* 31 ABRUZZI-MOLISE	-	:	27.6	24.9	9.0	:	58.1	-	:	75.6
* 32 SUD	:	:	17.9	20.4	10.7	:	46.7	:	:	72.0
* 33 SICILIA	-	:	19.4	22.6	13.6	:	65.3	-	54.8	:
* 34 SARDEGNA	-	-	25.5	31.5	10.2	:	20.0	:	:	-
* 35 NEDERLAND	:	-	-	-	-	-	-	-	-	-
* 36 NOORD-NEDERLAND	-	-	-	-	:	:	-	-	:	-
* 37 OOST-NEDERLAND	:	-	-	-	:	:	-	-	:	:
* 38 WEST-NEDERLAND	:	-	-	-	-	-	-	-	:	:
* 39 ZUID-NEDERLAND	:	-	-	-	-	-	-	-	:	-
* 40 BELGIE - BELGIE	8.0	37.2	27.1	28.1	10.5	54.1	39.6	41.7	33.7	83.2
* 41 VLAAMS GEHEST	-	46.7	27.6	27.3	8.9	64.5	39.4	40.9	34.6	82.8
* 42 REGION WALLONNE	7.3	24.8	21.8	26.1	12.9	:	40.2	43.0	20.3	86.0
* 43 R.BRUX./ BRUSSELS GE.	:	29.7	35.7	40.7	:	33.3	51.1	-	-	:

429

WOMEN
AS PER CENT OF ALL
EMPLOYEES
ESTABLISHMENTS OF 10 AND MORE EMPLOYEES

FEMMES
EN POUR CENT DU TOTAL
SALARIES
ETABLISSEMENTS AVEC 10 ET + DE SALARIES

REGIONS	364	37	41/42	411-423	424-428	429	43	431	432	436
* 44 LUXEMBOURG	-	-	30.0	31.6	26.6	-	-	-	-	-
* 45 UNITED KINGDOM	-	-	-	-	-	-	-	-	-	-
* 46 NORTH	-	-	-	-	-	-	-	-	-	-
* 47 YORKSHIRE AND HUMBER	-	-	-	-	-	-	-	-	-	-
* 48 EAST MIDLANDS	-	-	-	-	-	-	-	-	-	-
* 49 EAST ANGLIA	-	-	-	-	-	-	-	-	-	-
* 50 SOUTH EAST	-	-	-	-	-	-	-	-	-	-
* 51 SOUTH WEST	-	-	-	-	-	-	-	-	-	-
* 52 WEST MIDLANDS	-	-	-	-	-	-	-	-	-	-
* 53 NORTH WEST	-	-	-	-	-	-	-	-	-	-
* 54 WALES	-	-	-	-	-	-	-	-	-	-
* 55 SCOTLAND	-	-	-	-	-	-	-	-	-	-
* 56 NORTHERN IRELAND	-	-	-	-	-	-	-	-	-	-
* 57 IRELAND	:	56.8	24.5	24.4	20.2	42.0	44.9	38.5	18.1	67.0
* 58 DANMARK	:	44.0	33.6	34.3	22.7	60.1	50.9	:	:	71.3
* 59 OST FOR STORE BAELT	-	-	-	-	-	-	-	-	-	-
* 60 VEST FOR STORE BAELT	-	-	-	-	-	-	-	-	-	-
* 61 HELLAS	:	41.1	38.0	38.5	20.5	58.2	52.6	47.5	-	77.7
* 62 VOREI ELLADA	-	:	45.1	42.5	17.0	64.3	50.4	42.4	-	74.2
* 63 KENTRIKI ELLADA	-	:	39.2	39.1	25.4	:	46.6	47.3	-	74.9
* 64 ATTIKI	:	38.3	30.6	34.1	18.8	38.7	58.2	52.9	-	80.3
* 65 NISIA	-	-	29.0	31.5	26.7	-	51.7	51.8	-	:
* 66 ESPANA	-	22.9	27.6	30.9	8.4	49.2	38.5	-	-	59.7
* 67 NOROESTE	-	23.7	42.0	44.7	8.8	60.7	61.0	-	-	85.0
* 68 NORESTE	-	25.5	27.6	31.1	10.4	38.3	39.1	-	-	69.8
* 69 MADRID	-	22.2	18.0	19.0	7.4	42.4	31.7	-	-	89.5
* 70 CENTRO	-	23.1	21.2	23.3	6.2	30.0	39.6	-	-	69.0
* 71 ESTE	-	23.3	31.0	34.7	11.4	51.3	38.8	-	-	56.1
* 72 SUR	-	17.8	22.8	26.7	5.5	51.9	27.0	-	-	81.8
* 73 CANARIAS	-	25.4	28.1	33.5	5.0	54.5	8.8	-	-	-
* 74 PORTUGAL	-	42.9	40.6	42.8	27.8	38.6	52.7	43.8	41.9	75.6
* 75 NORTE	-	48.1	47.4	50.4	27.3	:	51.9	34.7	41.3	75.0
* 76 CENTRO	-	59.0	40.0	41.2	34.2	-	51.2	43.9	52.1	76.3
* 77 LISBOA E VALE DO TEJO	-	29.0	37.5	39.1	27.3	41.1	68.9	63.5	60.1	80.7
* 78 ALENTEJO	-	-	35.4	36.6	21.7	-	41.0	:	-	-
* 79 ALGARVE	-	-	50.4	54.8	24.2	-	:	-	-	:
* 80 ACORES	-	-	34.7	36.4	10.9	30.5	97.7	-	:	-
* 81 MADEIRA	-	-	17.3	21.0	11.0	:	88.0	-	-	-

WOMEN
AS PER CENT OF ALL
EMPLOYEES
ESTABLISHMENTS OF 10 AND MORE EMPLOYEES

FEMMES
EN POUR CENT DU TOTAL
SALARIES
ETABLISSEMENTS AVEC 10 ET + DE SALARIES

429

	44	45	451/452	453/454	46	47	471	472	473/474	48	REGIONS
	:	:	:	:	:	:	:	:	:	:	1 EUR-12
	56.3	77.1	59.0	82.7	23.0	34.4	12.7	36.3	37.5	29.9	2 BR DEUTSCHLAND
	:	:	:	88.7	11.8	32.8	9.2	45.6	32.2	:	3 SCHLESWIG-HOLSTEIN
	46.8	63.4	:	86.4	25.8	39.3	-	28.6	39.9	29.1	4 HAMBURG
	-	80.0	60.4	84.2	20.1	35.3	10.9	32.4	42.2	24.7	5 NIEDERSACHSEN
	56.1	70.9	-	75.6	12.0	44.1	-	30.5	46.5	:	6 BREMEN
	57.8	74.3	57.3	78.7	23.4	32.2	11.6	34.1	35.8	28.3	7 NORDRHEIN-WESTFALEN
	59.4	75.4	62.1	80.4	17.9	35.2	:	:	37.3	30.5	8 HESSEN
	50.4	65.3	58.2	85.1	14.1	31.8	15.1	28.2	38.2	20.8	9 RHEINLAND-PFALZ
	60.6	75.7	56.4	82.9	25.5	35.0	12.4	41.3	38.0	34.6	10 BADEN-WUERTEMBERG
	:	82.7	64.7	85.1	27.3	35.0	14.2	38.2	37.8	34.7	11 BAYERN
	:	86.6	-	87.3	12.2	43.8	-	85.7	38.2	22.3	12 SAARLAND
	:	:	:	80.8	22.3	34.5	:	:	30.4	25.1	13 BERLIN (WEST)
	57.0	76.6	62.3	80.9	22.0	32.2	17.1	33.9	34.9	29.9	14 FRANCE
	65.3	73.3	39.7	74.0	27.9	39.3	36.0	46.3	38.4	53.5	15 ILE DE FRANCE
	53.8	76.8	57.0	78.6	25.2	33.3	14.7	31.1	39.3	28.1	16 BASSIN PARISIEN
	58.6	88.3	68.3	89.1	20.4	19.0	11.2	21.7	20.2	25.8	17 NORD-PAS-DE-CALAIS
	48.8	70.3	59.9	74.6	23.1	30.8	21.2	37.1	32.8	29.6	18 EST
	67.8	79.8	65.7	89.8	18.8	31.6	16.7	35.7	32.5	26.7	19 OUEST
	45.0	77.3	64.6	86.4	20.1	26.2	11.9	29.3	34.5	26.2	20 SUD-OUEST
	57.2	78.7	57.3	86.0	15.0	29.7	17.1	36.5	31.7	25.2	21 CENTRE-EST
	68.3	61.0	52.6	63.2	29.9	27.3	15.8	32.2	27.6	22.0	22 MEDITERRANEE
	42.4	73.0	53.6	81.2	24.1	23.0	10.0	29.6	26.3	25.0	23 ITALIA
	52.0	75.3	61.4	77.1	28.3	24.7	9.8	33.0	28.5	25.4	24 NORD OVEST
	46.4	76.9	59.6	82.6	26.2	25.4	11.2	31.4	26.2	29.3	25 LOMBARDIA
	37.3	72.1	51.5	80.3	25.1	22.2	10.5	37.0	26.5	25.7	26 NORD EST
	74.4	77.0	65.5	83.8	32.7	29.2	10.1	41.0	31.1	36.1	27 EMILIA-ROMAGNA
	40.0	69.2	49.8	83.2	20.3	22.1	12.1	28.8	27.0	22.4	28 CENTRO
	:	80.3	43.2	83.6	17.0	21.5	9.5	15.2	25.0	9.0	29 LAZIO
	25.8	61.1	48.1	73.0	8.2	20.2	22.3	19.4	20.3	19.6	30 CAMPANIA
	42.5	76.0	36.5	80.3	16.0	5.8	:	:	19.6	16.8	31 ABRUZZI-MOLISE
	:	75.1	54.5	82.2	5.9	13.5	:	15.8	18.9	11.8	32 SUD
	:	78.3	43.1	83.2	5.7	14.8	:	14.7	15.5	11.8	33 SICILIA
	-	:	-	:	14.3	7.3	:	27.3	11.4	7.8	34 SARDEGNA
	-	-	-	-	-	-	-	-	-	-	35 NEDERLAND
	:	-	-	-	-	-	-	-	-	-	36 NOORD-NEDERLAND
	-	-	-	-	-	-	-	-	-	-	37 OOST-NEDERLAND
	:	-	-	-	-	-	:	-	-	-	38 WEST-NEDERLAND
	-	-	-	-	-	-	:	-	-	-	39 ZUID-NEDERLAND
	42.2	84.4	61.3	87.7	12.2	25.3	9.9	28.2	27.7	19.7	40 BELGIE - BELGIE
	51.3	86.2	61.5	89.3	13.1	26.0	8.3	27.9	28.7	20.1	41 VLAAMS GEWEST
	10.5	82.1	-	91.3	5.7	21.7	11.7	24.4	28.4	17.9	42 REGION WALLONNE
	46.0	63.2	:	65.1	9.7	26.9	:	33.6	24.5	49.4	43 R.BRUX./ BRUSSELS GE.

WOMEN
AS PER CENT OF ALL
EMPLOYEES
ESTABLISHMENTS OF 10 AND MORE EMPLOYEES

FEMMES
EN POUR CENT DU TOTAL
SALARIES
ETABLISSEMENTS AVEC 10 ET + DE SALARIES

429

	44	45	451/452	453/454	46	47	471	472	473/474	48	REGIONS
	-	45.4	-	96.8	20.3	27.3	-	-	-	7.0	* 44 LUXEMBOURG
	-	-	-	-	-	-	-	-	-	-	* 45 UNITED KINGDOM
	-	-	-	-	-	-	:	-	-	-	* 46 NORTH
	-	-	-	-	-	-	:	-	-	-	* 47 YORKSHIRE AND HUMBER
	-	-	-	-	-	-	:	-	-	-	* 48 EAST MIDLANDS
	-	-	-	-	-	-	:	-	-	-	* 49 EAST ANGLIA
	-	-	-	-	-	-	:	-	-	-	* 50 SOUTH EAST
	-	-	-	-	-	-	:	-	-	-	* 51 SOUTH WEST
	-	-	-	-	-	-	:	-	-	-	* 52 WEST MIDLANDS
	-	-	-	-	-	-	:	-	-	-	* 53 NORTH WEST
	-	-	-	-	-	-	:	-	-	-	* 54 WALES
	-	-	-	-	-	-	:	-	-	-	* 55 SCOTLAND
	-	-	-	-	-	-	:	-	-	-	* 56 NORTHERN IRELAND
	44.4	80.3	-	82.9	13.0	25.4	-	24.0	26.0	30.0	* 57 IRELAND
	39.7	75.3	49.8	84.4	22.7	33.3	18.3	27.1	35.7	36.0	* 58 DANMARK
	-	-	-	-	-	-	-	-	-	-	* 59 OST FOR STORE BAELT
	-	-	-	-	-	-	-	-	-	-	* 60 VEST FOR STORE BAELT
	28.2	80.1	43.7	87.1	16.4	30.7	16.1	26.4	36.2	31.8	* 61 HELLAS
	31.4	86.4	51.7	91.1	13.9	19.8	12.1	19.6	33.0	19.3	* 62 VOREI ELLADA
	26.2	89.2	35.3	90.9	26.3	25.3	:	25.2	24.4	15.5	* 63 KENTRIKI ELLADA
	34.9	65.9	41.7	76.0	14.2	34.3	29.4	29.0	36.7	40.1	* 64 ATTIKI
	4.1	79.9	49.5	87.4	7.6	39.2	-	:	38.7	18.8	* 65 NISIA
	28.1	62.0	32.3	69.2	10.4	18.1	15.1	-	19.6	13.9	* 66 ESPANA
	29.1	77.7	21.7	78.2	5.5	19.9	10.2	-	22.9	7.1	* 67 NOROESTE
	25.7	57.6	38.5	69.4	9.9	20.0	15.8	-	25.1	10.9	* 68 NORESTE
	32.3	69.9	41.6	70.7	10.8	17.3	21.5	-	16.5	12.8	* 69 MADRID
	38.4	66.8	36.4	75.3	8.0	11.2	8.5	-	13.9	4.8	* 70 CENTRO
	26.8	56.7	28.4	65.0	13.0	19.3	15.3	-	21.8	18.3	* 71 ESTE
	25.9	74.6	53.8	76.2	9.0	13.1	8.3	-	16.2	13.9	* 72 SUR
	62.0	69.2	-	69.2	3.0	13.1	15.1	-	12.3	9.3	* 73 CANARIAS
	37.0	79.6	55.4	89.0	21.8	25.7	19.4	41.1	26.0	28.1	* 74 PORTUGAL
	45.4	77.5	54.8	89.6	19.1	23.0	20.5	50.9	16.0	26.7	* 75 NORTE
	24.0	87.1	69.6	88.2	17.8	19.5	13.8	30.0	32.4	27.5	* 76 CENTRO
	28.9	84.8	62.0	86.8	31.5	29.9	24.0	35.5	31.6	30.6	* 77 LISBOA E VALE DO TEJO
	65.3	92.2	:	93.7	19.6	3.9	:	-	8.9	36.6	* 78 ALENTEJO
	-	:	-	:	30.8	35.5	-	-	35.5	:	* 79 ALGARVE
	-	-	-	-	4.5	20.8	-	-	20.8	:	* 80 ACORES
	-	-	-	-	20.7	15.0	-	-	15.0	14.3	* 81 MADEIRA

429

WOMEN
AS PER CENT OF ALL
EMPLOYEES
ESTABLISHMENTS OF 10 AND MORE EMPLOYEES

FEMMES
EN POUR CENT DU TOTAL
SALARIES
ETABLISSEMENTS AVEC 10 ET + DE SALARIES

REGIONS	481	483	49	50	500-502
1 EUR-12	:	:	:	:	:
2 BR DEUTSCHLAND	23.7	32.5	52.6	7.9	6.3
3 SCHLESWIG-HOLSTEIN	50.9	:	59.4	6.7	5.7
4 HAMBURG	27.4	34.3	43.8	8.8	8.1
5 NIEDERSACHSEN	27.7	22.8	53.4	7.2	6.2
6 BREMEN	-	:	:	6.5	4.9
7 NORDRHEIN-WESTFALEN	21.6	29.9	44.9	7.6	6.4
8 HESSEN	20.0	38.5	46.0	11.3	8.4
9 RHEINLAND-PFALZ	9.3	27.8	:	8.4	6.6
10 BADEN-WUERTTEMBERG	26.9	37.3	57.2	7.7	5.2
11 BAYERN	32.8	35.0	54.0	6.7	5.7
12 SAARLAND	18.1	39.7	:	6.2	4.7
13 BERLIN (WEST)	30.7	24.4	30.5	10.0	8.3
14 FRANCE	20.4	36.9	53.8	8.3	7.2
15 ILE DE FRANCE	35.4	59.1	58.0	9.8	9.1
16 BASSIN PARISIEN	20.1	36.3	55.4	7.0	5.4
17 NORD-PAS-DE-CALAIS	9.0	31.3	48.6	6.2	5.3
18 EST	13.7	36.2	49.5	7.6	5.5
19 OUEST	20.4	31.0	49.5	6.7	6.1
20 SUD-OUEST	26.6	26.3	57.6	8.4	8.9
21 CENTRE-EST	19.6	31.5	51.8	8.9	6.8
22 MEDITERRANEE	23.1	21.5	46.8	6.5	5.5
23 ITALIA	18.9	29.6	43.2	5.7	5.3
24 NORD OVEST	19.4	33.3	52.4	6.7	5.8
25 LOMBARDIA	20.7	32.9	49.0	7.7	7.2
26 NORD EST	20.5	28.7	49.2	5.0	4.9
27 EMILIA-ROMAGNA	43.2	35.2	48.7	7.2	6.9
28 CENTRO	17.7	24.7	36.7	5.3	4.6
29 LAZIO	6.2	15.0	10.8	6.6	6.0
30 CAMPANIA	27.0	14.1	21.4	3.5	3.8
31 ABRUZZI-MOLISE	18.6	15.1	-	6.3	3.7
32 SUD	7.8	20.4	-	2.3	2.4
33 SICILIA	:	5.4	:	2.9	3.1
34 SARDEGNA	:	8.3	-	3.1	3.1
35 NEDERLAND	-	-	-	-	-
36 NOORD-NEDERLAND	:	-	-	-	-
37 OOST-NEDERLAND	:	-	-	-	-
38 WEST-NEDERLAND	:	-	-	-	-
39 ZUID-NEDERLAND	-	-	-	-	-
40 BELGIQUE - BELGIE	14.2	21.7	31.4	4.4	4.1
41 VLAAMS GEWEST	17.1	20.9	31.0	4.5	4.0
42 REGION WALLONNE	9.3	23.4	49.1	4.0	4.0
43 R.BRUX./ BRUSSELS GE.	:	46.2	33.1	4.9	4.8

429

WOMEN
AS PER CENT OF ALL
EMPLOYEES
ESTABLISHMENTS OF 10 AND MORE EMPLOYEES

FEMMES
EN POUR CENT DU TOTAL
SALARIES
ETABLISSEMENTS AVEC 10 ET + DE SALARIES

REGIONS	481	483	49	50	500-502
44 LUXEMBOURG	-	-	-	3.7	2.6
45 UNITED KINGDOM	-	-	-	-	-
46 NORTH	-	-	-	-	-
47 YORKSHIRE AND HUMBER	-	-	-	-	-
48 EAST MIDLANDS	-	-	-	-	-
49 EAST ANGLIA	-	-	-	-	-
50 SOUTH EAST	-	-	-	-	-
51 SOUTH WEST	-	-	-	-	-
52 WEST MIDLANDS	-	-	-	-	-
53 NORTH WEST	-	-	-	-	-
54 WALES	-	-	-	-	-
55 SCOTLAND	-	-	-	-	-
56 NORTHERN IRELAND	-	-	-	-	-
57 IRELAND	30.3	29.9	51.3	5.4	-
58 DANMARK	28.7	37.4	48.7	9.7	8.7
59 ØST FOR STORE BÆLT	-	-	-	-	-
60 VEST FOR STORE BÆLT	-	-	-	-	-
61 HELLAS	12.2	35.2	46.8	-	-
62 VOREI ELLADA	9.5	22.8	50.9	-	-
63 KENTRIKI ELLADA	:	20.5	51.4	-	-
64 ATTIKI	23.6	41.5	44.4	-	-
65 NISIA	-	18.8	-	-	-
66 ESPANA	8.9	19.6	25.9	5.8	5.3
67 NOROESTE	2.1	20.0	23.7	8.5	8.6
68 NORESTE	8.2	19.5	12.7	6.0	3.5
69 MADRID	7.4	16.3	9.7	8.2	8.8
70 CENTRO	4.1	14.4	16.9	4.8	4.2
71 ESTE	14.0	20.4	34.6	6.8	6.2
72 SUR	13.6	14.5	33.1	2.1	2.2
73 CAHARIAS	10.4	9.1	35.2	3.0	3.1
74 PORTUGAL	19.4	33.6	46.2	4.8	4.7
75 NORTE	17.8	36.4	49.2	3.0	2.8
76 CENTRO	9.4	31.1	14.9	4.1	3.3
77 LISBOA E VALE DO TEJO	26.2	33.3	47.2	6.4	6.9
78 ALENTEJO	-	36.6	-	5.4	5.2
79 ALGARVE	:	43.7	:	10.3	11.3
80 ACORES	:	:	-	4.3	4.2
81 MADEIRA	-	:	-	2.4	1.7

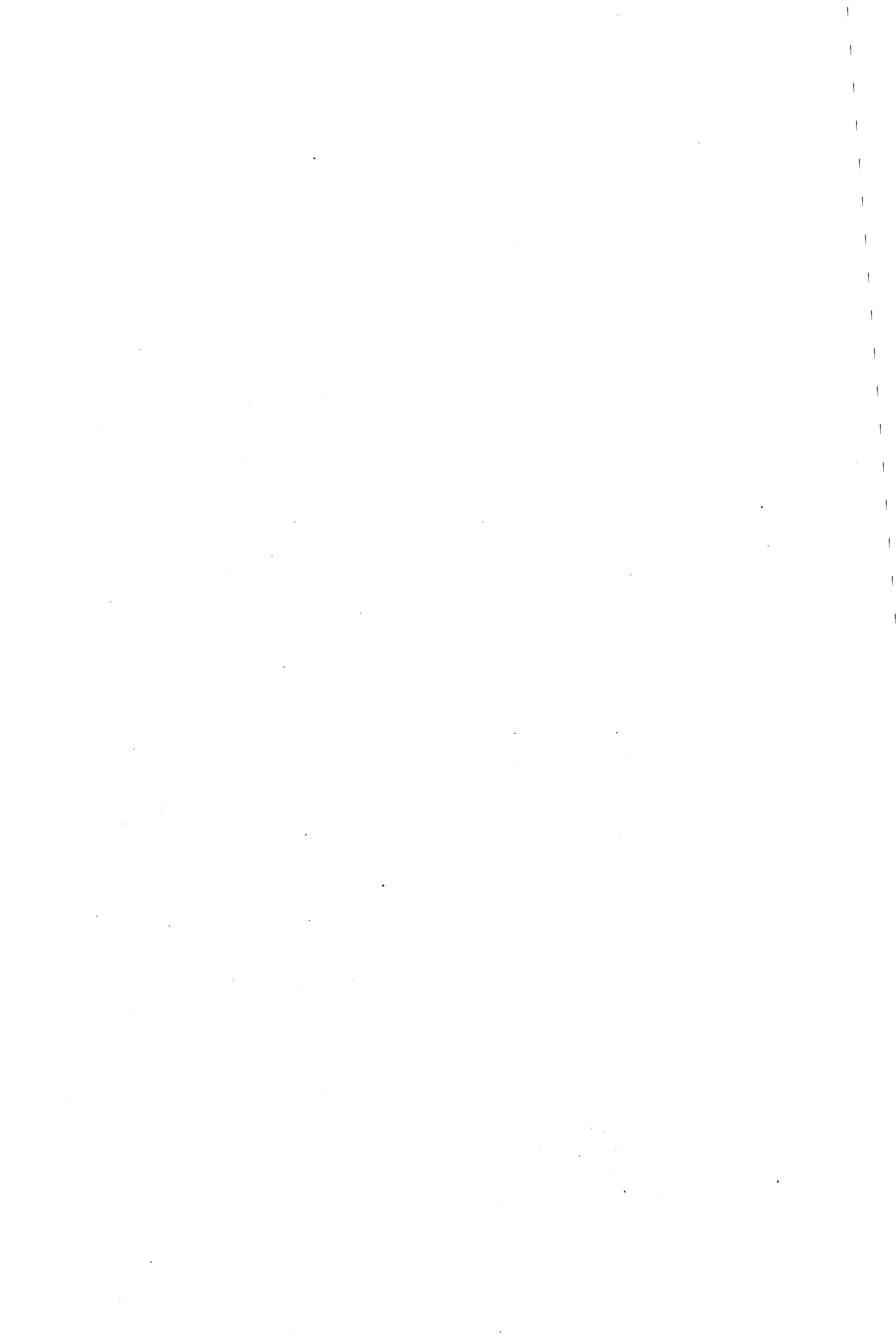

ES Clasificación de las publicaciones de Eurostat**TEMA**

- 1 Estadísticas generales (azul oscuro)
- 2 Economía y finanzas (violeta)
- 3 Población y condiciones sociales (amarillo)
- 4 Energía e industria (azul claro)
- 5 Agricultura, silvicultura y pesca (verde)
- 6 Comercio exterior y balanza de pagos (rojo)
- 7 Servicios y transportes (naranja)
- 8 Medio ambiente (turquesa)
- 9 Diversos (marrón)

SERIE

- A Anuarios
- B Coyuntura
- C Cuentas, encuestas y estadísticas
- D Estudios y análisis
- E Métodos
- F Estadísticas rápidas

GR Ταξινόμηση των δημοσιεύσεων της Eurostat**ΘΕΜΑ**

- 1 Γενικές στατιστικές (βαθύ μπλε)
- 2 Οικονομία και δημοσιονομικά (βιολετί)
- 3 Πληθυσμός και κοινωνικές συνθήκες (κίτρινο)
- 4 Ενέργεια και βιομηχανία (μπλε)
- 5 Γεωργία, δάση και αλιεία (πράσινο)
- 6 Εξωτερικό εμπόριο και ισοζύγιο πληρωμών (κόκκινο)
- 7 Υπηρεσίες και μεταφορές (πορτοκαλί)
- 8 Περιβάλλον (τουρκουάζ)
- 9 Διάφορα (καφέ)

ΣΕΙΡΑ

- A Επετηρίδες
- B Συγκυρία
- C Λογαριασμοί, έρευνες και στατιστικές
- D Μελέτες και αναλύσεις
- E Μέθοδοι
- F Ταχείες στατιστικές

IT Classificazione delle pubblicazioni dell'Eurostat**TEMA**

- 1 Statistiche generali (blu)
- 2 Economia e finanze (viola)
- 3 Popolazione e condizioni sociali (giallo)
- 4 Energia e industria (azzurro)
- 5 Agricoltura, foreste e pesca (verde)
- 6 Commercio estero e bilancia dei pagamenti (rosso)
- 7 Servizi e trasporti (arancione)
- 8 Ambiente (turchese)
- 9 Diversi (marrone)

SERIE

- A Annuari
- B Tendenze congiunturali
- C Conti, indagini e statistiche
- D Studi e analisi
- E Metodi
- F Note rapide

DA Klassifikation af Eurostats publikationer**EMNE**

- 1 Almene statistikker (mørkeblå)
- 2 Økonomi og finanser (violet)
- 3 Befolkning og sociale forhold (gul)
- 4 Energi og industri (blå)
- 5 Landbrug, skovbrug og fiskeri (grøn)
- 6 Udenrigshandel og betalingsbalancer (rød)
- 7 Tjenesteydelser og transport (orange)
- 8 Miljø (turkis)
- 9 Diverse statistikker (brun)

SERIE

- A Årbøger
- B Konjunkturoversigter
- C Regnskaber, tællinger og statistikker
- D Undersøgelser og analyser
- E Metoder
- F Ekspresoversigter

EN Classification of Eurostat publications**THEME**

- 1 General statistics (midnight blue)
- 2 Economy and finance (violet)
- 3 Population and social conditions (yellow)
- 4 Energy and industry (blue)
- 5 Agriculture, forestry and fisheries (green)
- 6 External trade and balance of payments (red)
- 7 Services and transport (orange)
- 8 Environment (turquoise)
- 9 Miscellaneous (brown)

SERIES

- A Yearbooks
- B Short-term trends
- C Accounts, surveys and statistics
- D Studies and analyses
- E Methods
- F Rapid reports

NL Classificatie van de publicaties van Eurostat**ONDERWERP**

- 1 Algemene statistiek (donkerblauw)
- 2 Economie en financiën (paars)
- 3 Bevolking en sociale voorwaarden (geel)
- 4 Energie en industrie (blauw)
- 5 Landbouw, bosbouw en visserij (groen)
- 6 Buitenlandse handel en betalingsbalansen (rood)
- 7 Diensten en vervoer (oranje)
- 8 Milieu (turkoois)
- 9 Diverse statistieken (bruin)

SERIE

- A Jaarboeken
- B Conjunctuur
- C Rekeningen, enquêtes en statistieken
- D Studies en analyses
- E Methoden
- F Spoedberichten

DE Gliederung der Veröffentlichungen von Eurostat**THEMENKREIS**

- 1 Allgemeine Statistik (Dunkelblau)
- 2 Wirtschaft und Finanzen (Violett)
- 3 Bevölkerung und soziale Bedingungen (Gelb)
- 4 Energie und Industrie (Blau)
- 5 Land- und Forstwirtschaft, Fischerei (Grün)
- 6 Außenhandel und Zahlungsbilanz (Rot)
- 7 Dienstleistungen und Verkehr (Orange)
- 8 Umwelt (Türkis)
- 9 Verschiedenes (Braun)

REIHE

- A Jahrbücher
- B Konjunktur
- C Konten, Erhebungen und Statistiken
- D Studien und Analysen
- E Methoden
- F Schnellberichte

FR Classification des publications d'Eurostat**THÈME**

- 1 Statistiques générales (bleu nuit)
- 2 Économie et finances (violet)
- 3 Population et conditions sociales (jaune)
- 4 Énergie et industrie (bleu)
- 5 Agriculture, sylviculture et pêche (vert)
- 6 Commerce extérieur et balance des paiements (rouge)
- 7 Services et transports (orange)
- 8 Environnement (turquoise)
- 9 Divers (brun)

SÉRIE

- A Annuaire
- B Conjuncture
- C Comptes, enquêtes et statistiques
- D Études et analyses
- E Méthodes
- F Statistiques rapides

PT Classificação das publicações do Eurostat**TEMA**

- 1 Estatísticas gerais (azul escuro)
- 2 Economia e finanças (violeta)
- 3 População e condições sociais (amarelo)
- 4 Energia e indústria (azul)
- 5 Agricultura, silvicultura e pesca (verde)
- 6 Comércio externo e balança de pagamentos (vermelho)
- 7 Serviços e transportes (laranja)
- 8 Ambiente (turquesa)
- 9 Diversos (castanho)

SÉRIE

- A Anuários
- B Conjuntura
- C Contas, inquéritos e estatísticas
- D Estudos e análises
- E Métodos
- F Estatísticas rápidas

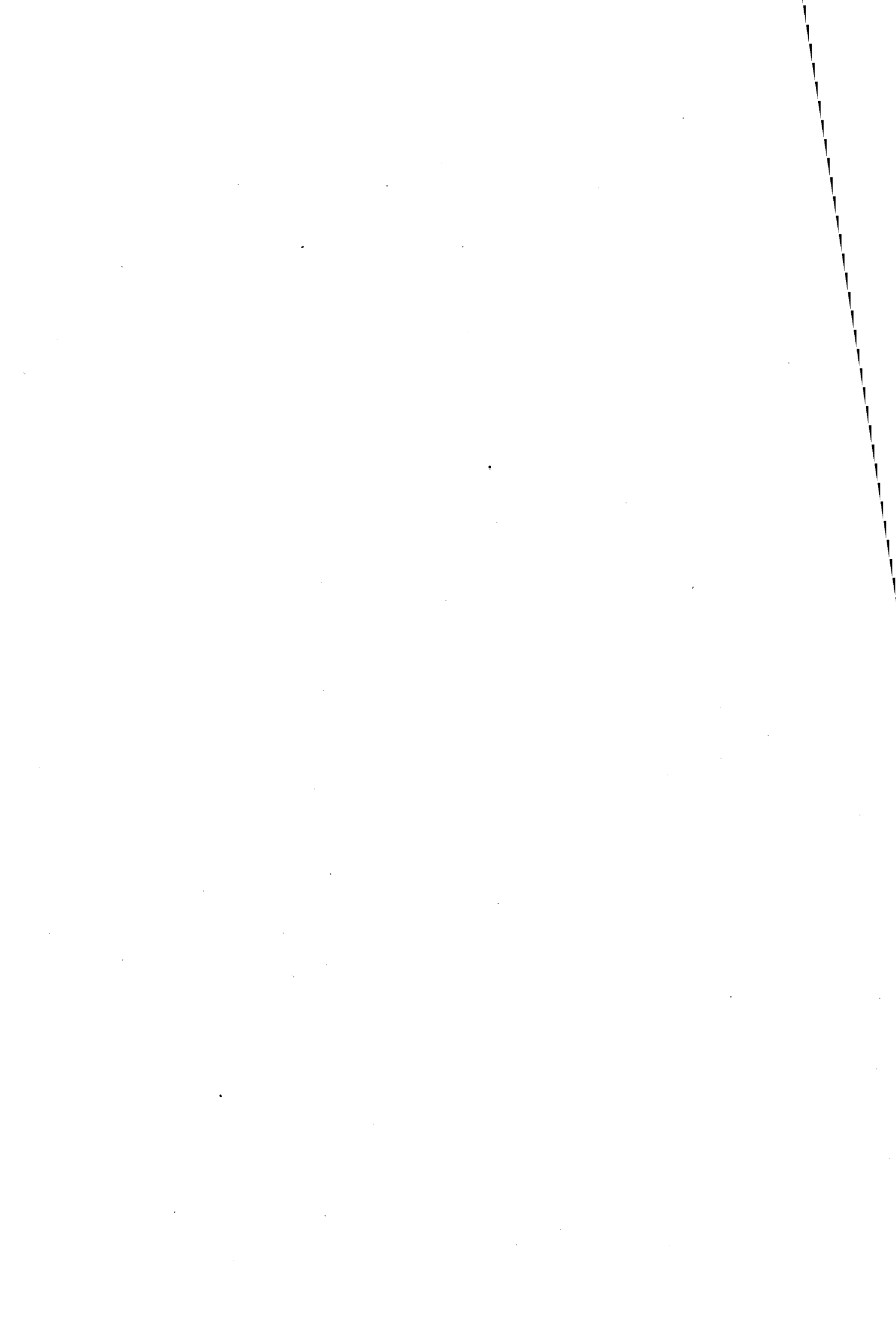

Europäische Gemeinschaften — Kommission
European Communities — Commission
Communautés européennes — Commission
Comunità europee — Commissione

Arbeitskosten 1988 — Band 2: Ergebnisse nach Größenklassen und nach Regionen
Labour costs 1988 — Volume 2: Results by size classes and by regions
Coût de la main-d'œuvre 1988 — Volume 2: Résultats par classe de taille et par région
Costo della manodopera 1988 — Volume 2: Risultati per classe di ampiezza e per regione

Luxembourg: Office des publications officielles des Communautés européennes

1992 — 283 p. — 21,0 x 29,7 cm

Themenkreis 3: Bevölkerung und soziale Bedingungen (gelbe Hefte)
Reihe C: Konten, Erhebungen und Statistiken
Theme 3: Population and social conditions (yellow covers)
Series C: Accounts, surveys and statistics
Thème 3: Population et conditions sociales (couverture jaune)
Série C: Comptes, enquêtes et statistiques
Tema 3: Popolazione e condizioni sociali (copertina gialla)
Serie C: Conti, indagini e statistiche

Band 2/Vol. 2: ISBN 92-826-3889-8
Band 1+2/Vols. 1+2: ISBN 92-826-3887-1

Preis in Luxemburg (ohne MwSt.) • Price (excluding VAT) in Luxembourg • Prix au Luxembourg,
TVA exclue • Prezzo in Lussemburgo, IVA esclusa

Band 2/Vol. 2: ECU 18
Band 1+2/Vols. 1+2: ECU 30

Ergebnisse der Erhebung 1988 über die Arbeitskosten im produzierenden Gewerbe, im Handel und im Bank- und Versicherungsgewerbe
Band 1 : Wichtige Ergebnisse
Band 2 : Ergebnisse nach Größenklassen und nach Regionen

Results of the 1988 survey on labour costs in industry, commerce, banking and insurance.
Vol. 1 : Principal results
Vol. 2 : Results by size classes and by regions

Résultats de l'enquête 1988 sur le coût de la main-d'œuvre dans l'industrie, le commerce, les banques et les assurances
Volume 1 : Résultats principaux
Volume 2 : Résultats par classe de taille et par région

Risultati dell'inchiesta 1988 sul costo della manodopera nell'industria, commercio, istituti di credito e assicurazioni.
Vol. 1 - Risultati principali
Vol. 2 - Risultati per classe di ampiezza e per regione

**Venta y suscripciones • Salg og abonnement • Verkauf und Abonnement • Πωλήσεις και συνδρομές
Sales and subscriptions • Vente et abonnements • Vendita e abbonamenti
Verkoop en abonnementen • Venda e assinaturas**

BELGIQUE / BELGIË

**Moniteur belge /
Belgisch Staatsblad**
Rue de Louvain 42 / Leuvenseweg 42
1000 Bruxelles / 1000 Brussel
Tél. (02) 512 00 26
Fax 511 01 84
CCP / Postrekening 000-2005502-27

Autres distributeurs /
Overige verkooppunten

**Librairie européenne/
Europese Boekhandel**

Avenue Albert Jonnart 50 /
Albert Jonnartlaan 50
1200 Bruxelles / 1200 Brussel
Tél. (02) 734 01 81
Fax 735 08 60

Jean De Lannoy
Avenue du Roi 202 / Koningslaan 202
1060 Bruxelles / 1060 Brussel
Tél. (02) 538 51 69
Télex 63220 UNBOOK B
Fax (02) 538 08 41

CREDOC

Rue de la Montagne 34 / Bergstraat 34
Bte 11 / Bus 11
1000 Bruxelles / 1000 Brussel

DANMARK

J. H. Schultz Information A/S

EF-Publikationer

Ottillavej 18
2500 Valby
Tlf. 36 44 22 66
Fax 36 44 01 41
Girokonto 8 00 08 86

BR DEUTSCHLAND

Bundesanzeiger Verlag

Breite Straße
Postfach 10 80 06
5000 Köln 1
Tel. (02 21) 20 29-0
Telex ANZEIGER BONN 8 882 595
Fax 20 29 278

GREECE/ΕΛΛΑΔΑ

G.C. Eleftheroudakis SA

International Bookstore
Nikis Street 4
10563 Athens
Tel. (01) 322 63 23
Telex 219410 ELEF
Fax 323 98 21

ESPAÑA

Boletín Oficial del Estado

Trafalgar, 27
28010 Madrid
Tel. (91) 44 82 135

Mundi-Prensa Libros, S.A.

Castelló, 37
28001 Madrid
Tel. (91) 431 33 99 (Libros)
431 32 22 (Suscripciones)
435 36 37 (Dirección)

Télex 49370-MPLI-E
Fax (91) 575 39 98

Sucursal:

Librería Internacional AEDOS

Consejo de Ciento, 391
08009 Barcelona
Tel. (93) 301 86 15
Fax (93) 317 01 41

Librería de la Generalitat

de Catalunya
Rambla dels Estudis, 118 (Palau Moja)
08002 Barcelona
Tel. (93) 302 68 35
302 64 62
Fax (93) 302 12 99

FRANCE

**Journal officiel
Service des publications
des Communautés européennes**

26, rue Desaix
75727 Paris Cedex 15
Tél. (1) 40 58 75 00
Fax (1) 40 58 75 74

IRELAND

Government Supplies Agency

4-5 Harcourt Road
Dublin 2
Tel. (1) 61 31 11
Fax (1) 78 06 45

ITALIA

Licosa Spa

Via Duca di Calabria, 1/1
Casella postale 552
50125 Firenze
Tel. (055) 64 54 15
Fax 64 12 57
Telex 570466 LICOSA I
CCP 343 509

GRAND-DUCHÉ DE LUXEMBOURG

Messageries Paul Kraus

11, rue Christophe Plantin
2339 Luxembourg
Tél. 499 88 88
Télex 2515
Fax 499 88 84 44
CCP 49242-63

NEDERLAND

SDU Overheidsinformatie

Extame Fondsen
Postbus 20014
2500 EA 's-Gravenhage
Tel. (070) 37 89 911
Fax (070) 34 75 778

PORTUGAL

Imprensa Nacional

Casa da Moeda, EP
Rua D. Francisco Manuel de Melo, 5
1092 Lisboa Codex
Tel. (01) 69 34 14

Distribuidora de Livros

Bertrand, Ld.ª

Grupo Bertrand, SA
Rua das Terras dos Vales, 4-A
Apartado 37
2700 Amadora Codex
Tel. (01) 49 59 050
Telex 15798 BERDIS
Fax 49 60 255

UNITED KINGDOM

HMSO Books (PC 16)

HMSO Publications Centre
51 Nine Elms Lane
London SW8 5DR
Tel. (071) 873 2000
Fax GP3 873 8463
Telex 29 71 138

ÖSTERREICH

**Manz'sche Verlags-
und Universitätsbuchhandlung**

Kohlmarkt 16
1014 Wien
Tel. (0222) 531 61-0
Telex 11 25 00 BOX A
Fax (0222) 531 61-39

SUOMI

Akateeminen Kirjakauppa

Keskuskatu 1
PO Box 128
00101 Helsinki
Tel. (0) 121 41
Fax (0) 121 44 41

NORGE

Narvesen Information center

Bertrand Narvesens vei 2
PO Box 6125 Etterstad
0602 Oslo 6
Tel. (2) 57 33 00
Telex 79668 NIC N
Fax (2) 68 19 01

SVERIGE

BTJ

Box 200
22100 Lund
Tel. (046) 18 00 00
Fax (046) 18 01 25

SCHWEIZ / SUISSE / SVIZZERA

OSEC

Stampfenbachstraße 85
8035 Zürich
Tel. (01) 365 54 49
Fax (01) 365 54 11

ČESKOSLOVENSKO

NIS

Havelkova 22
13000 Praha 3
Tel. (02) 235 84 46
Fax 42-2-264775

MAGYARORSZÁG

Euro-Info-Service

Budapest I. Kir.
Attila út 93
1012 Budapest
Tel. (1) 58 82 11
Telex (22) 4717 AGINF H-61
Fax (1) 17 59 031

POLSKA

Business Foundation

ul. Krucza 38/42
00-512 Warszawa
Tel. (22) 21 99 93, 628-28-82
International Fax&Phone
(0-39) 12-00-77

JUGOSLAVIJA

Privredni Vjesnik

Bulevar Lenjina 171/XIV
11070 Beograd
Tel. (11) 123 23 40

CYPRUS

**Cyprus Chamber of Commerce and
Industry**

Chamber Building
38 Girvas Dhigenis Ave
3 Delligiorgis Street
PO Box 1455
Nicosia
Tel. (2) 449500/462312
Fax (2) 458630

TÜRKIYE

**Pres Gazete Kitap Dergil
Pazarlama Dağıtım Ticaret ve sanayi
AŞ**

Narlıbahçe Sokak N. 15
İstanbul-Çağaloğlu
Tel. (1) 520 92 96 - 528 55 66
Fax 520 64 57
Telex 23822 DSVO-TR

CANADA

Renouf Publishing Co. Ltd

Mail orders — Head Office:
1294 Algoma Road
Ottawa, Ontario K1B 3W8
Tel. (613) 741 43 33
Fax (613) 741 54 39
Telex 0534783

Ottawa Store:

61 Sparks Street
Tel. (613) 238 89 85

Toronto Store:

211 Yonge Street
Tel. (416) 363 31 71

UNITED STATES OF AMERICA

UNIPUB

4611-F Assembly Drive
Lanham, MD 20706-4391
Tel. Toll Free (800) 274 4888
Fax (301) 459 0056

AUSTRALIA

Hunter Publications

58A Gipps Street
Collingwood
Victoria 3066

JAPAN

Kinokuniya Company Ltd

17-7 Shinjuku 3-Chome
Shinjuku-ku
Tokyo 160-91
Tel. (03) 3439-0121

Journal Department

PO Box 55 Chitose
Tokyo 156
Tel. (03) 3439-0124

**AUTRES PAYS
OTHER COUNTRIES
ANDERE LÄNDER**

**Office des publications officielles
des Communautés européennes**

2, rue Mercier
2985 Luxembourg
Tél. 49 92 81
Télex PUBOF LU 1324 b
Fax 48 85 73/48 68 17
CC bancaire BIL 8-109/6003/700

Preis in Luxemburg (ohne MwSt.) • Price (excluding VAT) in Luxembourg
• Prix au Luxembourg, TVA exclue • Prezzo in Lussemburgo, IVA esclusa
Band 2/Vol. 2: ECU 18 □ Band 1+2/Vol. 1+2: ECU 30



OFICINA DE PUBLICACIONES OFICIALES DE LAS COMUNIDADES EUROPEAS
KONTOR ET FOR DE EUROPÆISKE FÆLLESSKABERS OFFICIELLE PUBLIKATIONER
AMT FÜR AMTLICHE VERÖFFENTLICHUNGEN DER EUROPÄISCHEN GEMEINSCHAFTEN
ΥΠΗΡΕΣΙΑ ΕΠΙΣΗΜΩΝ ΕΚΔΟΣΕΩΝ ΤΩΝ ΕΥΡΩΠΑΪΚΩΝ ΚΟΙΝΟΤΗΤΩΝ
OFFICE FOR OFFICIAL PUBLICATIONS OF THE EUROPEAN COMMUNITIES
OFFICE DES PUBLICATIONS OFFICIELLES DES COMMUNAUTÉS EUROPÉENNES
UFFICIO DELLE PUBBLICAZIONI UFFICIALI DELLE COMUNITÀ EUROPEE
BUREAU VOOR OFFICIËLE PUBLIKATIES DER EUROPESE GEMEENSCHAPPEN
SERVIÇO DAS PUBLICAÇÕES OFICIAIS DAS COMUNIDADES EUROPEIAS

L-2985 Luxembourg

ISBN 92-826-3889-8



9 789282 638897