

**STATISTISCHES AMT
DER EUROPÄISCHEN GEMEINSCHAFTEN**

Anschriften

Luxemburg, Centre Louvigny, Postfach 130 — Tel. 288 31

1040 Brüssel, Bâtiment Berlaymont, 200, rue de la Loi (Verbindungsbüro) — Tel. 35 80 40

**OFFICE STATISTIQUE
DES COMMUNAUTÉS EUROPÉENNES**

Adresses

Luxembourg, Centre Louvigny, Boîte postale 130 — Tél. 288 31

1040 Bruxelles, Bâtiment Berlaymont, 200, rue de la Loi (Bureau de liaison) — Tél. 35 80 40

**ISTITUTO STATISTICO
DELLE COMUNITÀ EUROPEE**

Indirizzi

Lussemburgo, Centre Louvigny, Casella postale 130 — Tel. 288 31

1040 Bruxelles, Bâtiment Berlaymont, 200, rue de la Loi (Ufficio di collegamento) — Tel. 35 80 40

**BUREAU VOOR DE STATISTIEK
DER EUROPESE GEMEENSCHAPPEN**

Adressen

Luxemburg, Centre Louvigny, Postbus 130 — Tel. 288 31

1040 Brussel, Bâtiment Berlaymont, Wetstraat 200 (Verbindingsbureau) — Tel. 35 80 40

**STATISTICAL OFFICE
OF THE EUROPEAN COMMUNITIES**

Addresses

Luxemburg, Centre Louvigny, P.O.Box 130 — Tel. 288 31

1040 Brussels, Bâtiment Berlaymont, 200, rue de la Loi (Liaison Office) — Tel. 35 80 40

1/15/66 (58)

Erhebung über Struktur und Verteilung der Löhne

Enquête sur la structure et la répartition des salaires

1966

Indagine sulla struttura e sulla ripartizione dei salari

Enquête naar de structuur en de verdeling der lonen

LUXEMBOURG

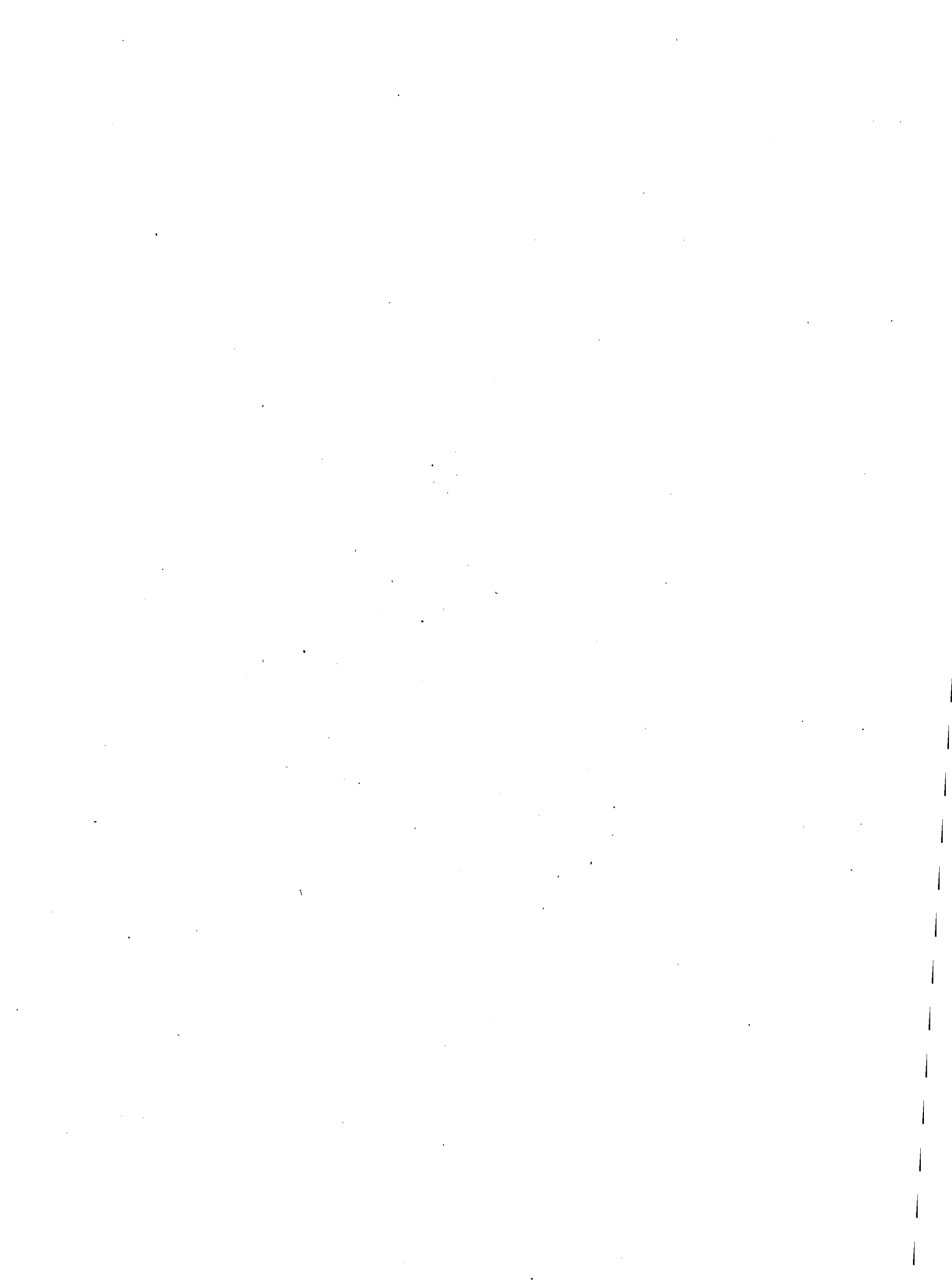

Erhebung über Struktur und Verteilung der Löhne

Enquête sur la structure et la répartition des salaires

Indagine sulla struttura e sulla ripartizione dei salari

Enquête naar de structuur en de verdeling der lonen

Zelchen und Abkürzungen

Null (nichts)
Angabe nicht verfügbar oder fällt unter Geheimhaltung, da Zahl in der Stichprobe zu gering (unter 10 Arbeitern)
Unsichere Angabe (Zahl in der Stichprobe zwischen 10 und 30 Arbeitern)
kleiner als... größer als oder gleich...
Qualifizierte Arbeiter
Halb-qualifizierte Arbeiter
Nicht qualifizierte Arbeiter
Luxemburger Frank

—
•
≠
< >
Q
HQ-SQ
NQ
FLBG

Signes et abréviations

Néant
Donnée non disponible, ou couverte par le secret statistique, ou concernant un échantillon trop faible (inférieur à 10 ouvriers)
Donnée incertaine (concernant un échantillon compris entre 10 et 30 ouvriers)
Inférieur à... supérieur ou égal à...
Ouvriers qualifiés
Ouvriers semi-qualifiés
Ouvriers non qualifiés
Franc luxembourgeois

Simboli e abbreviazioni

Il fenomeno non esiste
Dato non disponibile, o coperto dal segreto statistico, o concernente un campione troppo esiguo (meno di 10 operai)
Dato incerto (concernente un campione compreso tra 10 e 30 operai)
Inferiore a... Superiore o uguale a...
Operai qualificati
Operai semiqualeficati
Operai non qualificati
Franchi lussemburghesi

—
•
≠
< >
Q
HQ-SQ
NQ
FLBG

Tekens en afkortingen

Nul
Geen gegevens beschikbaar of gedekt door het statistisch geheim of betrekking hebbende op een te kleine steekproef (minder dan 10 arbeiders)
Onzekere gegevens (hebben betrekking op een steekproef van 10 à 30 arbeiders)
minder dan... meer dan of gelijk aan...
Geschoolde arbeiders
Halfgeschoolde arbeiders
Niet gekwalificeerde arbeiders
Luxemburgse frank

Inhaltswiedergabe nur mit Quellennachweis gestattet

La riproduzione del contenuto è subordinata alla citazione della fonte

La reproduction des données est subordonnée à l'indication de la source

Het overnemen van gegevens is toegestaan mits met duidelijke bronvermelding

Inhaltsverzeichnis

	Seite Page
Einleitung	4
1. Allgemeines	8
2. Merkmale der Betriebe	8
3. Beschäftigtenstruktur	14
4. Die Bruttostundenverdienste in Abhängigkeit von den besonderen Merkmalen der Beschäftigtenstruktur	34
5. Die wöchentliche Arbeitszeit und die Bruttowochenverdienste	62
6. Prämien und Gratifikationen	64
7. Einbehaltene Arbeitnehmerbeiträge für Sozialversicherung und Lohnsteuer	66
8. Schlußfolgerungen	68
Statistischer Anhang	1*
Tabellenverzeichnis	2*

Sommaire

Introduction
1. Généralités
2. Caractéristiques des établissements
3. Structure de la main-d'œuvre
4. Les gains horaires bruts en fonction des caractéristiques structurelles de la main-d'œuvre
5. La durée hebdomadaire du travail et les gains hebdomadaires bruts
6. Primes et gratifications
7. Retenues à la source pour cotisations de sécurité sociale et pour impôts
8. Conclusions
Annexe statistique
Liste des tableaux

Indice

	Pagina Bladzijde
Introduzione	5
1. Generalità	9
2. Caratteristiche degli stabilimenti	9
3. Struttura della manodopera	15
4. I salari orari lordi in relazione alle caratteristiche strutturali della manodopera	35
5. Durata settimanale del lavoro e retribuzioni settimanali lorde	63
6. Premi e gratifiche	65
7. Trattenute per contributi sociali e trattenute fiscali	67
8. Conclusioni	69
Allegato statistico	1*
Elenco delle tabelle	3*

Inhoudsopgave

Inleiding
1. Algemeen
2. Kenmerken van de vestigingen
3. Structuur van de personeelsbezetting
4. Bruto-uurverdiensten afhankelijk van de structurele kenmerken van de arbeidskrachten
5. Wekelijkse arbeidsduur en brutoweekverdiensten
6. Premies en gratificaties
7. Inhoudingen aan de bron voor bijdragen inzake sociale zekerheid en voor belastingen
8. Conclusies
Statistische bijlage
Lijst van de tabellen

EINLEITUNG

Das vorliegende Heft gehört zu einer Reihe von Veröffentlichungen, die das Statistische Amt der Europäischen Gemeinschaften den Ergebnissen der ersten Gemeinschaftserhebung widmet, die über die Struktur und die Verteilung der Arbeiterlöhne in der Industrie für sämtliche Mitgliedstaaten in enger Zusammenarbeit mit den nationalen statistischen Ämtern durchgeführt wurde.

Die Ergebnisse beziehen sich auf den Stand von Oktober 1966. Sie werden für jedes der sechs Länder nach einem einheitlichen Schema in je einem Band dargestellt. Die vorliegende Veröffentlichung behandelt Luxemburg, wo die Erhebung vom „Service central de la statistique et des études économiques“ durchgeführt wurde, das die Erfassung und Kontrolle der Individualangaben und deren Kodifizierung vornahm und das Zahlenmaterial dann ans Statistische Amt der Europäischen Gemeinschaften weiterleitete. Dieses besorgte anschließend die Aufbereitung und Darstellung der Ergebnisse.

Die angewandten Methoden und Definitionen, die angestrebten Ziele und die Grundsätze, auf denen die Erhebung beruht, sind für sämtliche Länder die gleichen. Aus diesem Grund wurden sie in einem besonderen Heft ⁽¹⁾ ausführlich beschrieben, das als methodologisches Bezugsdokument für jeden der veröffentlichten Bände (ein Band je Land und eine Zusammenfassung für die Gemeinschaft) dienen kann.

Im ersten Teil der vorliegenden Arbeit wurden die Hauptergebnisse der Erhebung in Form einer Einleitung zu dem umfangreichen Zahlenmaterial des Statistischen Anhangs kurz zusammengefaßt.

⁽¹⁾ Vgl. „Erhebung über Struktur und Verteilung der Löhne — Methoden und Definitionen“ in „Sozialstatistik“ (Sonderreihe) des Statistischen Amtes der Europäischen Gemeinschaften.

INTRODUCTION

La présente brochure fait partie de la série de publications que l'Office statistique des Communautés européennes consacre aux résultats de la première enquête communautaire sur la structure et la répartition des salaires des ouvriers dans l'industrie, effectuée dans tous les États membres en étroite collaboration avec les services nationaux de statistique.

Ces résultats sont relatifs à la situation au mois d'octobre 1966. Ils sont présentés, suivant le même plan, dans un volume distinct pour chacun des six pays. La présente publication concerne le Luxembourg, où l'enquête sur le terrain a été réalisée par les soins du Service central de la statistique et des études économiques, qui s'est notamment chargé du relevé et du contrôle des données individuelles, de leur codification et de leur transmission à l'Office statistique des Communautés européennes. Celui-ci a assuré les opérations ultérieures d'exploitation et de présentation des résultats.

Les méthodes et les définitions utilisées, les objectifs visés et les principes sur lesquels est basée l'enquête sont communs à tous les pays. C'est pourquoi ils ont été décrits en détail dans une brochure distincte ⁽¹⁾, qui puisse servir de référence méthodologique pour chacun des volumes publiés (un par pays, plus une synthèse communautaire).

Dans la première partie du présent ouvrage, on a, en guise d'introduction aux nombreuses données chiffrées rassemblées dans l'annexe statistique, brièvement résumé les principaux résultats de l'enquête.

⁽¹⁾ Voir « Enquête sur la structure et la répartition des salaires — Méthodes et définitions » dans Statistiques sociales (série spéciale, n° 1) de l'Office statistique des Communautés européennes.

INTRODUZIONE

La presente pubblicazione fa parte della serie che l'Istituto statistico delle Comunità europee dedica ai risultati della prima indagine sulla struttura e sulla ripartizione dei salari percepiti dagli operai dell'industria, effettuata in tutti gli Stati membri della Comunità in collaborazione con i servizi statistici nazionali.

I risultati rispecchiano la situazione all'ottobre 1966 e sono descritti — secondo un piano identico — in un volume distinto per ciascuno dei sei paesi. Il presente fascicolo riguarda il Granducato del Lussemburgo dove l'indagine è stata effettuata a cura del Service central de la statistique et des études économiques il quale ha curato la rilevazione e il controllo dei dati individuali, la loro codificazione e il loro invio all'Istituto statistico delle Comunità europee. Questi ha provveduto, infine, alle successive operazioni di elaborazione e di presentazione dei risultati.

I metodi e le definizioni applicati, gli obiettivi prefissi ed i criteri generali su cui l'indagine si basa sono gli stessi per tutti i paesi, e sono stati illustrati in forma particolareggiata in un fascicolo a parte (¹), atto a servire da riferimento metodologico per tutti i volumi della serie (un volume per ciascun paese, più un volume di riepilogo per l'intera Comunità).

Nella prima parte della presente pubblicazione, a guisa di introduzione al gran numero di dati numerici presentati nell'allegato statistico, si è presentata una breve sintesi dei principali risultati dell'indagine.

(¹) Cfr. « Indagine sulla struttura e sulla ripartizione dei salari — Metodi e definizioni », nelle « Statistiche sociali » (serie speciale) dell'Istituto statistico delle Comunità europee.

INLEIDING

Deze brochure maakt deel uit van een reeks publikaties van het Bureau voor de Statistiek der Europese Gemeenschappen betreffende de resultaten van de eerste enquête naar de structuur en de verdeling van de lonen van de arbeiders in de industrie, welke enquête in alle-Lid-Staten van de Gemeenschap in nauwe samenwerking met de Nationale Bureaus voor de Statistiek werd gehouden.

Deze resultaten hebben betrekking op de situatie in oktober 1966. Zij zijn volgens dezelfde indeling gepresenteerd in een afzonderlijke publikatie voor elk der zes landen. De onderhavige publikatie betreft Luxemburg, waar de feitelijke enquête werd uitgevoerd door de „Service central de la statistique et des études économiques”, welke zich met name heeft belast met het opnemen en controleren van de afzonderlijke gegevens, deze heeft gecodificeerd en ze vervolgens heeft doorgegeven aan het Bureau voor de Statistiek der Europese Gemeenschappen. Dit laatste heeft gezorgd voor de verdere verwerking en voor de presentatie van de resultaten.

De gebruikte methoden en definities, de nagestreefde doelstelling en de principes waarop de enquête berust, zijn voor alle landen dezelfde. Derhalve werd hiervan een gedetailleerde beschrijving gegeven in een afzonderlijke brochure (¹) welke als methodologische referentie kan dienen voor elk der publikaties (één per land, plus een samenvatting voor de gehele Gemeenschap).

In het eerste deel van deze publikatie zijn, ter inleiding op de talrijke cijfers in de statistische bijlage, de voornaamste resultaten van de enquête in het kort samengevat.

(¹) Zie „Enquête naar de structuur en de verdeling van de lonen — Methoden en definities ” in de speciale reeks „ Sociale Statistiek ” van het Bureau voor de Statistiek der Europese Gemeenschappen.

Der statistische Anhang enthält eine Anzahl Tabellen, die in mehreren Reihen gegliedert wurden (¹). Sie konnten nur in einer deutsch-französischen Fassung erstellt werden; die Leser italienischer und niederländischer Sprache finden aber in dem vorliegenden Heft eine Einlage, aus der die Übersetzung der Titel und der Spalten- und Zeilenbezeichnungen der verschiedenen Tabellen in die betreffenden Sprachen ersichtlich ist.

Dieser Bericht wurde von Herrn C. Simeoni abgefaßt.

Celle-ci comporte un certain nombre de tableaux qui ont été regroupés en plusieurs séries (¹). Ces tableaux n'ont pu être établis qu'en leur version allemand/français; toutefois, les lecteurs d'expressions italienne et néerlandaise trouveront, inséré dans la présente brochure, un encart donnant la traduction dans leur langue respective des titres et des intitulés des colonnes et des rubriques des différents tableaux.

Le présent rapport a été rédigé par M. C. Simeoni.

(¹) Die vollständige Liste der Tabellen findet sich auf Seite 2* ff. des Statistischen Anhangs. Darin werden alle Tabellen aufgeführt, die im Plan der Gemeinschaft zur Darstellung der Ergebnisse vorgesehen sind. Es ist allerdings festzustellen daß einige Tabellen in der vorliegenden Veröffentlichung weggefallen sind. Es handelt sich um Tabellen mit einer Aufschlüsselung nach der Betriebsgröße, die für Luxemburg gegenstandslos sind, weil Auskünfte, die weniger als vier Betriebe betreffen, der statistischen Geheimhaltung unterliegen und daher nicht veröffentlicht werden dürfen (Tabellen A2, A5, A8, B1 bis B4, C1 bis C4, D1, D2, F, Tabellen I und VI für alle Industriezweige außer Baugewerbe, die Gesamtheit der verarbeitenden Industrien und die Gesamtheit der Industrien (verarbeitendes Gewerbe, Bergbau und Gewinnung von Steinen und Erden, Baugewerbe). Ferner wurden alle Einzeltabellen (I bis X) für Industrien mit weniger als vier Betrieben weggelassen.

(¹) La liste complète des tableaux figure aux pages 2* et suivantes de l'annexe statistique : dans cette liste sont énumérés tous les tableaux prévus dans le plan communautaire de présentation des résultats. On notera toutefois que certains tableaux ont été supprimés dans la présente publication. Il s'agit de tableaux comportant une ventilation par taille des établissements, qui sont sans objet pour le Luxembourg, étant donné que les renseignements concernant moins de 4 établissements sont couverts par le secret statistique et ne peuvent de ce fait être publiés : tableaux A2, A5, A8, B1 à B4, C1 à C4, D1, D2, F, tableaux I et VI relatifs à toutes les industries sauf le bâtiment et génie civil, l'ensemble des industries manufacturières et l'ensemble des industries (manufacturières, extractives et du bâtiment et génie civil). Ont également été supprimés tous les tableaux détaillés (I à X) relatifs à des industries comptant moins de quatre établissements.

I risultati veri e propri figurano in un certo numero di tabelle che sono state raggruppate in più serie (1). Di queste tabelle è stato possibile presentare soltanto la versione nelle lingue tedesca e francese; per i lettori di lingua italiana ed olandese si è tuttavia provveduto a munire il presente fascicolo di un inserto con la traduzione dei titoli e delle intestazioni figuranti nelle tabelle stesse.

La presente relazione è stata redatta dal sig. C. Simeoni.

De statistische bijlage omvat een aantal tabellen, welke in verschillende reeksen zijn ingedeeld (1). Deze tabellen konden alleen in de Duits/Franse versie worden opgesteld. De Italiaanse en Nederlandse lezers vinden in deze publikatie echter een inlegblad met de vertaling van de titels en opschriften van de kolommen en rubrieken van de verschillende tabellen.

Dit verslag werd opgesteld door de heer C. Simeoni.

(1) L'elenco completo delle tabelle figura nelle pagine 2* e seguenti dell'allegato statistico, dove sono enumerate tutte le tabelle previste nel piano comunitario di presentazione dei risultati. Si noti tuttavia che alcune tabelle sono state soppresse nella presente pubblicazione. Si tratta di quelle articolate per dimensione degli stabilimenti, senza oggetto per il Lussemburgo, giacché i dati riguardanti meno di quattro stabilimenti sono salvaguardati dal segreto statistico e di conseguenza non possono essere pubblicati: tabelle A2, A5, A8, B1-B4, C1-C4, D1, D2, F, tabelle I e VI, relative a tutte le industrie, edilizia e genio civile, il complesso delle industrie manifatturiere e il complesso delle industrie (manifatturiere, estrattive, meno l'edilizia e genio civile). Sono state altresì soppresse tutte le tabelle particolareggiate (da I a IX) relative alle industrie con meno di quattro stabilimenti.

(1) De volledige lijst van tabellen vindt men op biz. 2* en volgende van de statistische bijlage; deze lijst bevat een opsomming van alle tabellen volgens het communautaire schema voor de presentatie der resultaten. Opgemerkt zij echter dat in deze publikatie sommige tabellen zijn vervallen. Het betreft hier tabellen die een onderverdeling (naar grootte) van de vestigingen geven en die voor Luxemburg irrelevant zijn, aangezien gegevens betreffende minder dan vier vestigingen onder het statistische geheim vallen en dus niet kunnen worden gepubliceerd (tabellen A2, A5, A8, B1 t/m B4, C1 t/m C4, D1, D2, F en de tabellen I en VI voor individuele bedrijfstakken met uitzondering van de bouwnijverheid, de gehele be- en verwerkende industrie en de industrie als geheel). Eveneens zijn vervallen alle gedetailleerde tabellen (I t/m X) met betrekking tot bedrijfstakken met minder dan vier vestigingen.

1. Allgemeines

Der Erhebungsbereich erstreckte sich auf die Arbeiter in Bergbau und Gewinnung von Steinen und Erden, im verarbeitenden Gewerbe und im Baugewerbe, die in Luxemburg einer Grundgesamtheit von etwa 44 000 Personen entsprechen. Mit Hilfe von Zufallsstichprobenverfahren konnte die Zahl der in die Befragung tatsächlich einbezogenen Arbeiter auf 13 389 gesenkt werden, das ist durchschnittlich jeder dritte Arbeiter. In der vorliegenden Veröffentlichung werden die Ergebnisse immer zur Grundgesamtheit hochgerechnet; sie beziehen sich daher immer auf die entsprechende Gesamtzahl von Personen.

In der Ausarbeitung der zahlreichen Tabellen des Statistischen Anhangs wurden die Daten oft sehr weitgehend aufgeschlüsselt, was die Gefahr beträchtlicher Zufallsfehler mit sich bringt, insbesondere wenn die Auswahlbelegschaft dadurch sehr stark aufgesplittet wird. Aus diesem Grund wurden die Angaben, wenn sie einer zahlenmäßig zu schwachen Stichprobe (weniger als zehn Arbeiter) entnommen wurden, nicht veröffentlicht und durch einen Punkt ersetzt, während die Angaben aus einer Stichprobe von 10 bis 30 Arbeitern besonders gekennzeichnet wurden (*), um anzudeuten, daß hier mit möglichen Unsicherheitsfaktoren gerechnet werden muß. Die Beträge der Stunden- und Wochenverdienste sind immer in luxemburgischen Franken angegeben.

Auf den folgenden Seiten sind einige allgemeine Ergebnisse — Auszüge aus den zahlreichen Tabellen des Statistischen Anhangs — kurz erläutert, die nicht nur die Beschäftigtenstruktur und die Abweichungen in den Stundenverdiensten je nach den individuellen Merkmalen der Arbeiter berühren, sondern auch bestimmte ergänzende Aspekte, wie die Wochenverdienste und die wöchentliche Arbeitszeit, die den Betrieb betreffenden Merkmale usw.

2. Merkmale der Betriebe

2.1. Der Erhebungsbereich umfaßt insgesamt 455 Betriebe mit 10 und mehr Beschäftigten, von denen 219 in die Auswahl der ersten Stufe der

(*) Mit dem Zeichen ~~≠~~

1. Généralités

Le champ d'observation s'étendait aux ouvriers des industries extractives, manufacturières, du bâtiment et du génie civil, qui représentent au Luxembourg une population d'environ 44 000 personnes. Le recours aux méthodes de sondage aléatoire a permis de réduire à 13 389 le nombre d'ouvriers effectivement soumis à l'investigation, soit en moyenne un ouvrier sur trois. Dans la présente publication, les résultats ont toujours été ramenés à l'univers; ils se rapportent donc bien à l'ensemble de la population concernée.

Dans les nombreux tableaux de l'annexe statistique, les données ont souvent fait l'objet de ventilations très poussées avec, comme conséquence, le risque d'entraîner des erreurs aléatoires importantes, notamment lorsque l'effectif-échantillon s'en trouve très fortement fractionné. C'est pourquoi, lorsque les données proviennent d'un échantillon numériquement trop faible (moins de 10 ouvriers), elles n'ont pas été publiées et ont été remplacées par un point, tandis que les données résultant d'un échantillon de 10 à 30 ouvriers ont été dotées d'un signe spécial (*), pour bien marquer qu'elles pouvaient être affectées de quelques incertitudes. Les montants des gains, horaires ou hebdomadaires, sont toujours exprimés en francs luxembourgeois.

Dans les pages ci-après sont brièvement présentés quelques résultats généraux, extraits des nombreux tableaux de l'annexe statistique et touchant non seulement à la structure de la main-d'œuvre et aux variations des gains horaires en fonction des caractéristiques individuelles des ouvriers, mais aussi à certains aspects complémentaires, tels que les gains hebdomadaires et la durée hebdomadaire du travail, les caractéristiques relatives aux établissements, etc.

2. Caractéristiques des établissements

2.1. Le champ de l'enquête couvre un ensemble de 455 établissements occupant 10 salariés et plus, dont 219 ont été effectivement

(*) Le signe ~~≠~~

1. Generalità

Il campo di osservazione si estende al personale operaio delle industrie estrattive, manifatturiere e dell'edilizia e genio civile, che nel Lussemburgo rappresenta una popolazione di circa 44 000 persone. Ricorrendo ai metodi del sondaggio casuale è stato possibile ridurre il numero degli operai effettivamente sottoposti all'indagine a 13 389, pari in media ad un operaio su tre. Nella presente pubblicazione i risultati sono stati sistematicamente riportati all'universo, e rispecchiano perciò l'insieme della popolazione considerata.

Nelle numerose tabelle dell'allegato statistico i dati sono spesso oggetto di ripartizioni molto dettagliate, con il conseguente rischio di errori casuali notevoli, segnatamente quando la consistenza numerica del campione ne risulta fortemente frazionata. Per questa ragione i dati provenienti da campioni numericamente troppo esigui (meno di dieci operai) non sono stati pubblicati, e al loro posto si è iscritto un punto, mentre quelli risultanti da campioni con un numero di operai fra 10 e 30 sono stati contrassegnati con un segno speciale (*) indicante l'esistenza di qualche incertezza.

L'ammontare delle retribuzioni, orarie o settimanali, è sempre espresso in franchi lussemburghesi.

Nelle pagine che seguono sono brevemente illustrati alcuni risultati generali estratti dalle numerose tabelle dell'allegato statistico e concernenti non solo la struttura della manodopera e le variazioni dei salari orari in relazione alle caratteristiche individuali degli operai, bensì anche taluni aspetti complementari, quali le retribuzioni settimanali, la durata settimanale del lavoro, le caratteristiche degli stabilimenti ecc.

2. Caratteristiche degli stabilimenti

2.1. Il campo dell'indagine comprende in totale 455 stabilimenti con almeno 10 dipendenti; di essi 219 sono stati effettivamente inclusi

(*) Il segno ≠

1. Algemeen

Het waarnemingsgebied omvatte de arbeiders van de sector „winning van delfstoffen”, de be- en verwerkende industrie en de bouwnijverheid, in welke bedrijfstakken in Luxemburg ongeveer 44 000 personen werkzaam zijn. Door het trekken van een toevalssteekproef kon het aantal werkelijk geënquêteerde arbeiders worden teruggebracht tot 13 389, dat wil zeggen, gemiddeld 1 op de 3 arbeiders. In deze publikatie zijn de resultaten steeds geëxtrapoleerd op het universum, zodat zij dus inderdaad betrekking hebben op de gehele desbetreffende bevolking.

In de vele tabellen van de statistische bijlage worden de gegevens vaak zeer ver onderverdeeld, met als gevolg het risico dat hierdoor ernstige toevallige fouten ontstaan, vooral wanneer de groep geënquêteerden zeer sterk wordt versnipperd. Daarom werden de gegevens uit een te kleine steekproef (minder dan 10 arbeiders) niet gepubliceerd, doch vervangen door een punt, terwijl de gegevens uit een steekproef van 10 tot 30 arbeiders met een speciaal teken (*) werden aangeduid om aan te geven dat hiervoor een onzekerheidsmarge geldt. De bedragen van de uur- of weekverdiensten zijn steeds uitgedrukt in Lfr.

In de hiernavolgende bladzijden worden in het kort enkele algemene resultaten weergegeven, welke zijn ontleend aan de talrijke tabellen van de statistische bijlage en die niet alleen betrekking hebben op de structuur van de arbeidskrachten en op de variaties in de uurverdiensten, afhankelijk van de individuele kenmerken der arbeiders, maar ook op sommige bijkomende aspecten, zoals weekverdiensten en wekelijkse arbeidsduur, de kenmerken van de vestigingen, enz.

2. Kenmerken van de vestigingen

2.1. Het waarnemingsgebied omvat een geheel van 455 vestigingen met 10 en meer werknemers, waarvan er 219 werkelijk zijn opge-

(*) Het teken ≠

Stichprobe einbezogen wurden ⁽¹⁾. Es zeigt sich, daß 54 v.H. der Betriebe zum verarbeitenden Gewerbe, 42 v.H. zum Baugewerbe und 4 v.H. zum Bergbau gehören.

2.2. Größe der Betriebe

Tabelle A 1 (vgl. Seite 13* des Statistischen Anhangs) bringt eine Verteilung der Betriebe nach der Größe (Anzahl der Beschäftigten) und nach der gewerblichen Tätigkeit ⁽²⁾.

Die meisten Betriebe, d.h. 73 v.H. der gesamten Industrie, haben zwischen 10 und 49 Beschäftigte (Arbeiter, Angestellte, Führungskräfte); 21 v.H. der Betriebe besitzen eine Belegschaft zwischen 50 und 199 Beschäftigten und 6 v.H. beschäftigen 200 und mehr Arbeitnehmer.

Eine Prüfung der Lage innerhalb der einzelnen Industriezweige ergibt, daß die Verteilung der Betriebe nach Größenklassen zu einer übermäßigen Aufsplitterung der Grundgesamtheit führt. Daher mußte für Luxemburg auf eine systematische Aufbereitung der Angaben nach der Größe der Betriebe verzichtet werden (vgl. Anmerkung auf Seite 6).

2.3. Umfang der von den Betrieben gezahlten Prämien

Zur Verteilung der Betriebe nach dem Umfang der 1966 an die Arbeiter gezahlten Prämien ⁽³⁾ ist festzustellen, daß in der Gesamtindustrie 56 v.H. der Betriebe ihren Arbeitern Prämien gewährt haben. Die Höhe dieser Prämien betrug gegenüber dem über das ganze Jahr bei jeder Lohnung regelmäßig gezahlten Barentgelt in 25 v.H. der Betriebe weniger als 2 v.H., während 24 v.H. der Betriebe Prämien zwischen 2 v.H.

⁽¹⁾ Vgl. Heft „Methoden und Definitionen“, Ziff. 6.

⁽²⁾ Bei der Aufteilung nach Industriezweigen wurde die Zahl der Eisenerzgruben, für die eine systematische Unterteilung in Untertage- und Obertagebetriebe vorgesehen war, lediglich unter der Spalte „über Tage“, angegeben, um auf jeden Fall Doppelzählungen zu vermeiden.

⁽³⁾ Vgl. das Heft „Methoden und Definitionen“, Ziff. 8.27.

retenus dans l'échantillon du premier degré du sondage ⁽¹⁾. On constate que 54 % des établissements exercent des activités manufacturières, 42 % appartiennent à la branche du bâtiment et du génie civil et 4 % à l'industrie extractive.

2.2. Taille des établissements

Dans le tableau A1 (voir page 13* de l'annexe statistique), l'ensemble des établissements est réparti suivant la taille (nombre de salariés occupés) et suivant l'activité industrielle exercée ⁽²⁾.

La plupart des établissements, soit 73 % pour l'ensemble de l'industrie, occupent un effectif compris entre 10 et 49 salariés (ouvriers, employés, cadres); 21 % des établissements occupent un effectif compris entre 50 et 199 salariés et 6 % des établissements occupent 200 salariés et plus.

Si on examine la situation au sein de chaque industrie, on voit que dans la quasi-totalité des cas la répartition des établissements par classes d'importance conduit à une fragmentation excessive de l'univers : c'est pourquoi on a dû renoncer, pour le Luxembourg, à une exploitation systématique des données par taille des établissements (voir note à la page 6).

2.3. Importance des primes versées par les établissements

Pour ce qui concerne la distribution des établissements suivant l'importance des primes versées aux ouvriers pendant l'année 1966 ⁽³⁾, on constate que dans l'ensemble de l'industrie, 56 % des établissements ont versé des primes aux ouvriers; la valeur de ces primes — par rapport à la rémunération en espèces régulièrement versée à l'occasion de chaque paie tout au long de l'année — était inférieure à 2 % dans

⁽¹⁾ Voir la brochure « Méthodes et définitions », paragraphe 6.

⁽²⁾ Dans la répartition par industrie, le nombre de mines de fer — pour lesquelles une subdivision systématique entre fond et jour a été prévue — a été indiqué uniquement sous la rubrique « jour », pour éviter tout risque de double emploi.

⁽³⁾ Voir la brochure « Méthodes et définitions », paragraphe 8.27.

nel campione al primo stadio del sondaggio (1). Si constata che il 54 % degli stabilimenti svolge attività manifatturiere, il 42 % appartiene al settore edilizio e del genio civile e il 4 % all'industria estrattiva.

2.2. Dimensioni degli stabilimenti

Nella tabella A1 (vedasi pag. 13* dell'allegato statistico) gli stabilimenti sono ripartiti secondo la dimensione (lavoratori in forza) e secondo l'attività industriale da essi svolta (2).

La maggioranza degli stabilimenti, ossia il 73 % nel complesso dell'industria, ha un numero di dipendenti compreso tra 10 e 49 unità (operai, impiegati, quadri); il 21 % tra 50 e 199 unità e il 6 % conta oltre 200 dipendenti.

Ove si esamini la situazione all'interno di ciascuna industria, si constata che in quasi tutti i casi la ripartizione degli stabilimenti per classi di ampiezza conduce a una frammentazione eccessiva dell'universo: ecco perchè nel caso del Lussemburgo si è rinunciato ad elaborare sistematicamente i dati per dimensione degli stabilimenti (cfr. nota a pag. 7).

2.3. Entità dei premi versati dagli stabilimenti

Considerando la distribuzione degli stabilimenti secondo l'entità dei premi versati agli operai durante l'anno 1966 (3), si osserva che nel complesso dell'industria il 56 % degli stabilimenti ha erogato dei premi agli operai; l'importo di tali premi — rispetto alla retribuzione in contanti regolarmente corrisposta a ogni periodo di paga durante l'intero anno — era inferiore al 2 % nel 25 % degli stabilimenti, era

(1) Cfr. il fascicolo « Metodi e definizioni », § 6.

(2) Nella ripartizione per industrie, allo scopo di evitare doppi computi, il numero delle miniere di carbone — per le quali è prevista la suddivisione sistematica fra interno ed esterno — è stato indicato unicamente sotto la voce « esterno ».

(3) Cfr. il fascicolo « Metodi e definizioni », § 8.27.

nomen in de groep geënkquêteerden van de eerste steekproeftrap (1). 54 % van de vestigingen behoort tot de be- en verwerkende industrie, 42 % tot de bouwnijverheid en 4 % tot de sector „winning van delfstoffen”.

2.2. Grootte van de vestigingen

In tabel A1 (zie blz. 13* van de statistische bijlage) zijn alle vestigingen verdeeld naar grootte (aantal werknemers) en naar de industriële bedrijvigheid die zij uitoefenen (2).

De meeste vestigingen, namelijk 73 % voor de industrie als geheel, hebben een personeelsbezetting van 10 t/m 49 werknemers (arbeiders, beampten, leidinggevend personeel), 21 % van de vestigingen heeft een personeelsbezetting van 50 t/m 199 werknemers, terwijl 6 % 200 en meer werknemers in dienst heeft.

Bij beschouwing van de situatie voor iedere bedrijfstak afzonderlijk blijkt dat in bijna alle gevallen de verdeling van de vestigingen naar grootte leidt tot een sterke versnippering van het universum; voor Luxemburg moest derhalve worden afgezien van een systematische verwerking der gegevens naar grootte van de vestigingen (zie voetnoot op blz. 7).

2.3. Omvang van de door de vestigingen betaalde premies

Wat de verdeling van de vestigingen volgens de omvang van de in 1966 aan de arbeiders betaalde premie betreft (3), blijkt dat in de industrie als geheel 56 % van de vestigingen premies aan de arbeiders heeft uitgekeerd; de waarde van deze premies — in verhouding tot het regelmatig bij iedere uitbetaling in de loop van het jaar uitgekeerde loon — bedroeg bij 25 % van de vestigingen minder dan 2 %, terwijl 24 % van

(1) Zie de brochure „Methoden en definities”, paragraaf 6.

(2) Bij de verdeling naar bedrijfstak is het aantal IJzermijnen — welke systematisch werden onderverdeeld naar ondergronds en bovengronds bedrijf — ter vermelding van doublures alleen vermeld onder de rubriek „bovengronds”.

(3) Zie de brochure „Methoden en definities”, paragraaf 8.27.

und 5 v.H. und fast 7 v.H. der Betriebe Prämien über 5 v.H. des Verdienstes zahlten.

Allgemein (vgl. nachstehende Tabelle 1) ist für das verarbeitende Gewerbe festzustellen, daß die Anzahl der Betriebe, die Prämien von mehr als 2 v.H. des Entgelts gezahlt haben, mit wachsender Betriebsgröße zunimmt. Sie reicht von 44 v.H. in der Gruppe der Betriebe mit weniger als 50 Beschäftigten bis 61 v.H. in der Gruppe der Betriebe mit 200 und mehr Beschäftigten.

25 % des établissements, tandis que 24 % des établissements ont versé un pourcentage de primes compris entre 2 % et 5 % et presque 7 % des établissements ont versé des primes supérieures à 5 % de la rémunération.

On constate en général (voir tableau 1 ci-après) que pour l'ensemble de l'industrie manufacturière, la fréquence des établissements ayant versé des primes supérieures à 2 % de la rémunération tend à augmenter avec leur taille, passant de 44 % dans le groupe d'établissements qui occupent moins de 50 salariés, à 61 % dans le groupe des établissements occupant 200 salariés et plus.

TAB. 1

**Verteilung der Betriebe nach Betriebsgrößenklasse und Prozentsatz der Prämien
(Verarbeitende Industrie)**
**Distribution des établissements par taille et par classe d'importance des primes
(Industries manufacturières)**

Betriebsgröße (Zahl der Beschäftigten)	Prozentsatz der Prämien Pourcentage de primes			Insgesamt Ensemble	Taille de l'établissement (nombre de salariés)
	< 2 %	> 2 %			
10 - 49	56	44	100	10 - 49	
50 - 199	44	56	100	50 - 199	
≥ 200	39	61	100	≥ 200	

2.4. Die Arbeitszeit in den Betrieben

Bei der Erhebung wurde ebenfalls die laut Betriebsordnung für die Arbeiter geltende wöchentliche Arbeitszeit ermittelt ⁽¹⁾. Obwohl diese Angabe vor allem verlangt wurde, um die Berechnung bestimmter Daten auf einer wöchentlichen Grundlage ⁽²⁾ vornehmen zu können, besitzt sie doch auch eine eigene Aussagekraft. Sie zeigt, daß in der Industrie insgesamt 37 v.H. der Betriebe eine wöchentliche betriebsübliche Arbeitszeit von 48 Stunden hatten. Ebenfalls 37 v.H. wandten eine Arbeitszeit von

⁽¹⁾ Vgl. Heft „Methoden und Definitionen“, Ziff. 8.7.

⁽²⁾ Vgl. Heft „Methoden und Definitionen“, Ziff. 9.2. und 9.3.

2.4. La durée du travail dans les établissements

Lors de l'enquête on a également relevé l'horaire hebdomadaire de travail appliqué aux ouvriers suivant le règlement en vigueur dans l'établissement ⁽¹⁾. Bien que ce renseignement ait surtout été demandé pour permettre le calcul de certaines données sur une base hebdomadaire ⁽²⁾, il présente cependant de l'intérêt en soi. On observe ainsi que dans l'ensemble de l'industrie, 37 % des établissements avaient une durée réglementaire du travail hebdomadaire supérieure à 48 heures, 37 % également appli-

⁽¹⁾ Voir la brochure « Méthodes et définitions », paragraphe 8.7.

⁽²⁾ Voir la brochure « Méthodes et définitions », paragraphes 9.2. et 9.3.

compreso tra il 2 % e il 5 % nel 24 % degli stabilimenti e superiore al 5 % nel 7 % circa degli stabilimenti.

de vestigingen premies variërend van 2 tot 5 %, en bijna 7 % van de vestigingen premies van meer dan 5 % van het loon uitkeerde.

In generale è dato osservare (tabella 1) che per il complesso dell'industria manifatturiera la frequenza degli stabilimenti che hanno versato premi superiori al 2 % della retribuzione tende ad aumentare con le loro dimensioni, passando dal 44 % nel gruppo degli stabilimenti che occupano meno di 50 dipendenti, al 61 % nel gruppo degli stabilimenti con 200 e più dipendenti.

In het algemeen blijkt (zie de hiernavolgende tabel 1) dat in de gehele be- en verwerkende industrie het aantal vestigingen waar premies van meer dan 2 % van het loon werden uitgekeerd, toeneemt naar gelang van hun grootte, namelijk van 44 % in de groep vestigingen met minder dan 50 werknemers tot 61 % in de groep vestigingen met 200 en meer werknemers.

TAB. 1

Distribuzione degli stabilimenti in base alle loro dimensioni e all'entità dei premi versati (Industria manifatturiera)

Verdeling van de bedrijven naar grootteklasse en percent van de premies (Be- en verwerkende Industrie)

Dimensione degli stabilimenti (numero dei dipendenti)	Percentuale di premi Percent van de premies			Grootteklasse van het bedrijf (aantal werknemers)
	< 2 %	> 2 %	Totale Totaal	
10 - 49	56	44	100	10 - 49
50 - 199	44	56	100	50 - 199
≥ 200	39	61	x00	≥ 200

2.4. Orario di lavoro negli stabilimenti

2.4. Arbeidsduur bij de vestigingen

Nel corso dell'indagine si è rilevato anche l'orario settimanale di lavoro applicato agli operai in base alla regolamentazione in vigore nello stabilimento (1). Sebbene questa informazione sia stata richiesta soprattutto per consentire il calcolo di taluni dati su base settimanale (2), essa presenta nondimeno un certo interesse intrinseco. È dato osservare che nell'industria il 37 % degli stabilimenti adotta un orario normale di lavoro superiore a 48 ore, il 37 % un orario compreso tra 46 e 48 ore, il

Bij de enquête werd ook de wekelijkse arbeidsduur volgens het officiële dienstrooster van de vestiging (1) opgenomen. Hoewel deze inlichting vooral werd gevraagd om sommige gegevens op weekbasis te kunnen berekenen (2), is zij toch ook op zichzelf van belang. Aldus blijkt dat in de Industrie als geheel bij 37 % van de vestigingen de wekelijkse arbeidsduur volgens dienstrooster meer dan 48 uur bedroeg; bij nog eens 37 % van de vestigingen werd tussen 46 en 48 uur per week gewerkt, terwijl bij 21 % de

(1) Cfr. il fascicolo « Metodi e definizioni », § 8.7.

(1) Zie de brochure „Methoden en definities”, paragraaf 8.7.

(2) Cfr. il fascicolo « Metodi e definizioni », §§ 9.2. e 9.3.

(2) Idem, paragrafen 9.2. en 9.3.

46 bis 48 Stunden, 21 v.H. eine Arbeitszeit von 42 bis 46 Stunden an während in 5 v.H. der Betriebe eine Arbeitszeit bis zu 42 Stunden galt.

Auch dieses Merkmal kann bis zu einem gewissen Grad mit der Größe der Betriebe in Verbindung gebracht werden. Tabelle 2 zeigt — zumindest für die gesamte Industrie —, daß der Anteil der Betriebe, die eine wöchentliche Arbeitszeit von 46 Stunden oder weniger anwenden, in der Gruppe von Betrieben mit weniger als 50 Beschäftigten in der Regel 23 v.H. beträgt, wohingegen er bei den Betrieben mit 200 und mehr Beschäftigten 75 v.H. erreichen kann.

qualient un horaire compris entre 46 et 48 heures par semaine, 21 % des établissements avaient un horaire compris entre 42 et 46 heures et 5 % avaient un horaire inférieur ou égal à 42 heures.

Ce phénomène peut également, dans une certaine mesure, être mis en relation avec la taille des établissements; le tableau 2 montre — tout au moins pour l'ensemble de l'industrie — qu'en général, la proportion d'établissements appliquant un horaire hebdomadaire de travail inférieur ou égal à 46 heures est de l'ordre de 23 % dans le groupe des établissements qui occupent moins de 50 salariés tandis qu'elle monte jusqu'à 75 % parmi les établissements ayant 200 salariés et plus.

TAB. 2

Verteilung der Betriebe nach Betriebsgrößenklasse und wöchentlicher betrieblicher Arbeitsdauer (Industrie insgesamt)

Distribution des établissements par taille et par durée réglementaire du travail hebdomadaire (Ensemble de l'Industrie)

Betriebsgröße (Zahl der Beschäftigten)	Wöchentliche betriebliche Arbeitsdauer (Zahl der Stunden) Durée réglementaire du travail hebdomadaire (nombre d'heures)				Taille de l'établissement (nombre de salariés)
	≤ 40	40,1 - 46,0	> 46	Insgesamt Ensemble	
10 - 49	.	23	77	100	10 - 49
50 - 199	3	24	73	100	50 - 199
≥ 200	15	60	25	100	≥ 200

3. Beschäftigtenstruktur

Die Struktur der Arbeitskräfte wird in zahlreichen Tabellen im Statistischen Anhang (1) wiedergegeben. Die Arbeiterbelegschaft wurde darin nach Industrie, Geschlecht und beruflicher Qualifikation aufgeschlüsselt. Die durchgehende Kombination dieser drei Kriterien führt zu einer Aufgliederung der Gesamtbelegschaft in Untergruppen von Arbeitern, die dann noch nacheinander nach jedem der folgenden weiteren Kriterien aufgeschlüsselt werden (2):

3. Structure de la main-d'œuvre

La structure de la main-d'œuvre fait l'objet de nombreux tableaux de l'annexe statistique (1). L'effectif ouvrier y a été réparti systématiquement par industrie, sexe et qualification professionnelle. La combinaison systématique de ces trois critères conduit à une fragmentation de l'effectif total en sous-groupes d'ouvriers qui sont ensuite encore ventilés selon chacun des autres critères suivants, pris successivement un à un :

(1) Zusammenfassende Tabellen B5 bis B16 und für jeden Industriezweig Tabellen II bis V der Reihe „Ausführliche Ergebnisse nach Industrien...“

(1) Tableaux récapitulatifs B5 à B16 et, pour chaque industrie, tableaux II à V de la série « Résultats détaillés par industrie ».

21% un orario compreso tra 42 e 46 ore e il 5% un orario inferiore o pari a 42 ore.

wekelijkse arbeidsduur tussen 42 en 46 uur en bij 5% 42 uur of minder bedroeg.

Anche questo fenomeno può, in una certa misura, essere osservato in relazione alle dimensioni degli stabilimenti: la tabella 2 mostra che in generale — per il complesso dell'industria — la frequenza degli stabilimenti che applicano un orario settimanale di lavoro inferiore o uguale a 46 ore è dell'ordine del 23% nel gruppo degli stabilimenti con meno di 50 dipendenti, mentre sale al 75% tra gli stabilimenti che occupano 200 e più dipendenti.

Ook dit verschijnsel kan tot op zekere hoogte worden gecorreleerd met de grootte van de vestigingen. Uit tabel 2 blijkt, althans voor de industrie als geheel — dat in het algemeen ongeveer 23% van de vestigingen met minder dan 50 werknemers een wekelijkse arbeidsduur heeft van 46 uur of minder, terwijl dit percentage bij de vestigingen met 200 en meer werknemers stijgt tot 75%.

TAB. 2

Distribuzione degli stabilimenti in base alle loro dimensioni e all'orario settimanale del lavoro (Complesso dell'industria)

Verdeling van de bedrijven naar de grootteklasse en wekelijkse voorgeschreven arbeidsduur (Nijverheid in haar geheel)

Dimensioni degli stabilimenti (numero dei dipendenti)	Orario settimanale del lavoro (numero di ore)				Grootteklasse van het bedrijf (aantal werknemers)
	Wekelijkse voorgeschreven arbeidsduur (aantal uren)				
	< 40	40,1 - 46,0	> 46	Totale Totaal	
10 - 49	.	23	77	100	10 - 49
50 - 199	3	24	73	100	50 - 199
≥ 200	15	60	25	100	≥ 200

3. Struttura della manodopera

Alla struttura della manodopera è dedicata tutta una serie di tabelle dell'allegato statistico (1), nelle quali l'insieme del personale operaio è sistematicamente ripartito secondo le industrie, il sesso ed il grado di qualificazione professionale. La combinazione sistematica dei suddetti tre criteri porta alla divisione del numero totale di operai in sottogruppi, sui quali è poi operata una serie di ulteriori ripartizioni, mediante l'applicazione separata dei seguenti criteri:

3. Structuur van de personeelsbezetting

De statistische bijlage bevat een groot aantal tabellen betreffende de structuur van de personeelsbezetting (1). In deze tabellen zijn de arbeiders systematisch verdeeld naar bedrijfstak, geslacht en vakbekwaamheid. Door een systematische combinatie van deze drie criteria wordt het totale aantal arbeiders opgesplitst in subgroepen, welke vervolgens nogmaals worden onderverdeeld volgens de hieronder genoemde andere criteria, die telkens afzonderlijk worden beschouwd (2):

(1) Tabelle riepilogative da B5 a B16 e, per le singole industrie, tabelle da II a V della serie « Risultati dettagliati per industria ».

(1) Samenvattende tabellen B5 t/m B16 en, voor iedere bedrijfstak, tabel II t/m V van de reeks „Gedetailleerde resultaten per bedrijfstak“.

- Lebensalter
- Familienstand
- Entlohnungssystem und Anwesenheit bei der Arbeit
- Dauer der Unternehmenszugehörigkeit und Lebensalter.

Der Erhebungsbereich umfaßt 44 100 Arbeiter, darunter 2 060 Frauen.

3.1. Industrie, Geschlecht und berufliche Qualifikation

3.1.1. Nach *Industriebereichen* verteilt sich die Arbeiterbelegschaft wie folgt:

Bergbau	4 v.H.
Verarbeitende Industrie	77 v.H.
Baugewerbe	19 v.H.

Diese Verteilung unterscheidet sich etwas von derjenigen für die Betriebe, die für die gleichen Industriebereiche 4 v.H. bzw. 54 v.H. und 42 v.H. beträgt, da sich die Größe der Betriebe je nach dem Industriebereich unterscheidet. Während die Durchschnittszahl der Arbeiter je Betrieb für die gesamte Industrie 97 beträgt, beläuft sie sich für den Bergbau auf 92, für die verarbeitende Industrie auf 140 und für das Baugewerbe auf 43.

3.1.2. Die *Frauen* stellen in der Gesamtindustrie etwa 5 v.H. der Arbeiterbelegschaft (6 v.H. in der gesamten verarbeitenden Industrie). Es muß jedoch berücksichtigt werden, daß die allgemeinen Durchschnittswerte in Luxemburg stark von der Eisen- und Stahlindustrie beeinflußt werden, die allein 50 v.H. der gesamten Arbeiterbelegschaft der Industrie beschäftigt (65 v.H. der Arbeiter der verarbeitenden Industrie). Bekanntlich werden aber in der Eisen- und Stahlindustrie praktisch keine Frauen beschäftigt. Hält man sich an die anderen Industrien, so findet man viel höhere Arbeiterinnenanteile: 30 v.H. im Nahrungsmittelgewerbe, 87 v.H. in der Bekleidungs- und Bettwarenindustrie usw.

Absolut gesehen ist die Zahl der Frauen in der Bekleidungs- und Bettwarenindustrie (524), in der Kunststoffindustrie (322), in der Industrie der nichtmetallischen Mineralerzeugnisse (286) und im Nahrungsmittelgewerbe (274) am größten.

- l'âge,
- la situation de famille,
- le système de rémunération et la présence au travail,
- l'ancienneté dans l'entreprise et l'âge.

Le champ de l'enquête couvre 44 100 ouvriers, dont 2 060 femmes.

3.1. L'industrie, le sexe et la qualification professionnelle

3.1.1. Par *branche d'activité*, l'effectif des ouvriers se répartit comme suit :

Industries extractives	4 %
Industries manufacturières	77 %
Bâtiment et génie civil	19 %

Cette distribution diffère évidemment quelque peu de celle des établissements, qui est pour les mêmes branches d'activité respectivement de 4 %, 54 % et 42 %, parce que la taille des établissements diffère selon les activités. Effectivement, si le nombre moyen d'ouvriers par établissement est de 97 pour l'ensemble de l'industrie, il est de 92 pour les industries extractives, de 140 pour les industries manufacturières et de 43 pour le bâtiment et le génie civil.

3.1.2. Les *femmes* représentent environ 5 % de la main-d'œuvre ouvrière dans l'ensemble de l'industrie (6 % dans l'ensemble de l'industrie manufacturière). Mais il faut tenir compte du fait qu'au Luxembourg, les moyennes générales sont fortement influencées par l'industrie sidérurgique, qui occupe à elle seule 50 % de l'ensemble des ouvriers de l'industrie (65 % des ouvriers des industries manufacturières). Or, on sait que dans l'industrie sidérurgique, l'emploi féminin est pratiquement inexistant : si l'on s'en tient à d'autres industries, on trouve des proportions d'ouvrières nettement plus élevées : 30 % dans les industries alimentaires, 87 % dans l'industrie de l'habillement et literie, etc.

En valeur absolue, les industries qui occupent le plus grand nombre de femmes sont, dans l'ordre, celle de l'habillement et literie (524 unités), celle des matières plastiques (322), celle des produits minéraux non métalliques (286) et les industries alimentaires (274).

- età,
- situazione familiare,
- sistema di retribuzione e presenza al lavoro,
- anzianità nell'impresa ed età.

Il campo dell'indagine comprende 44 100 operai, di cui 2 060 donne.

3.1. Ripartizione per industria, sesso e qualificazione professionale

3.1.1. La ripartizione degli operai per ramo di attività risulta la seguente :

Industrie estrattive	4 %
Industrie manifatturiere	77 %
Edilizia e genio civile	19 %

Detta distribuzione differisce ovviamente, in una certa misura, da quella degli stabilimenti — per i quali si avevano nei medesimi rami di attività quote rispettivamente del 4 %, del 54 % e del 42 % — essendo le dimensioni degli stabilimenti diverse nei singoli rami. Infatti se nell'industria in generale si contano in media 97 operai per stabilimento, nel settore estrattivo se ne hanno in media 92, nel settore manifatturiero 140 e nel settore edilizio e del genio civile 43.

3.1.2. Nell'insieme dell'industria la *manodopera femminile* rappresenta circa il 5 % del personale operaio (il 6 % nell'industria manifatturiera). Tuttavia bisogna considerare che nel Lussemburgo le medie generali sono fortemente influenzate dall'industria siderurgica che da sola occupa il 50 % del personale operaio dell'intera industria (il 65 % degli operai delle industrie manifatturiere) e, com'è noto, nell'industria siderurgica la manodopera femminile è quasi inesistente; ove si osservino distintamente altre industrie si trovano proporzioni operaie nettamente più elevate : il 30 % nelle industrie alimentari, l'87 % nell'industria dell'abbigliamento e della biancheria per casa ecc.

In cifre assolute le industrie che occupano il maggior numero di donne sono nell'ordine : abbigliamento e biancheria per casa (524) unità, materie plastiche (322), prodotti minerali non metallici (286), industrie alimentari (274).

- leeftijd,
- gezinsomstandigheden,
- loonstelsel en aanwezigheid op het werk,
- anciënniteit in de onderneming en leeftijd.

De enquête heeft betrekking op 44 100 arbeiders, waarvan 2 060 vrouwen.

3.1. Bedrijfstak, geslacht en vakbekwaamheid

3.1.1. De onderverdeling van de arbeiders naar *Bedrijfstak* is als volgt :

Winning van delfstoffen	4 %
Be- en verwerkende Industrie	77 %
Bouwnijverheid	19 %

Deze verdeling verschilt uiteraard enigszins af van die van de vestigingen, weer voor dezelfde bedrijfstakken het percentage respectievelijk 4 %, 54 % en 42 % bedraagt, aangezien de grootte van de vestigingen verschilt naar gelang van de uitgeoefende bedrijvigheid. Het gemiddelde aantal arbeiders per vestiging bedraagt namelijk voor de industrie in haar geheel 97, voor de sector „winning van delfstoffen” 92, voor de be- en verwerkende industrie 140 en voor de bouwnijverheid 43.

3.1.2. De *vrouwen* vertegenwoordigen ongeveer 5 % van de arbeidskrachten in de industrie als geheel (6 % in de be- en verwerkende industrie). Men dient echter rekening te houden met het feit dat in Luxemburg de algemene gemiddelden sterk worden beïnvloed door de ijzer- en staalindustrie waar alleen al 50 % van alle industrie-arbeiders werkt (65 % van de arbeiders in de be- en verwerkende industrie). Nu is in de ijzer- en staalindustrie het aandeel der vrouwelijke werkkrachten vrijwel nihil. Beschouwen wij de andere bedrijfstakken, dan zien we dat daar het aandeel vrouwen veel groter is, namelijk 30 % in de voedingsmiddelenindustrie, 87 % in de bedrijfstak „kleding, beddegoed, e.d.”, enz.

In absolute cijfers is het aantal vrouwelijke arbeidskrachten het grootst in de bedrijfstak „kleding, beddegoed, e.d.” (524), de kunststoffenindustrie (433), de sector niet-metalen minerale producten (286) en de voedingsmiddelenindustrie (274).

3.1.3. Insgesamt zeigt die *Berufsstruktur* der Arbeitskräfte folgendes Bild:

„qualifizierte“ Arbeiter	37 v.H.
„halbqualifizierte“ Arbeiter	27 v.H.
„nicht qualifizierte“ Arbeiter	29 v.H.
„sonstige“ (1)	7 v.H.

Die Verteilung der Arbeiter nach beruflicher Qualifikation zeigt jedoch bei Männern und Frauen je nach Industriezweig beträchtliche Unterschiede.

Tabelle 3 enthält nach Geschlecht, Industriebereich und für einige Industriezweige mit einer verhältnismäßig hohen Zahl von Arbeiterinnen die prozentuale Verteilung der Belegschaften nach Leistungsgruppen.

3.1.3. Dans son ensemble, la *structure professionnelle* de la main-d'œuvre se présente comme suit :

ouvriers « qualifiés »	37 %
ouvriers « semi-qualifiés »	27 %
ouvriers « non qualifiés »	29 %
« autres » (1)	7 %

Toutefois, la distribution des ouvriers par qualification professionnelle varie sensiblement selon le sexe et l'industrie.

Le tableau 3 donne par sexe, par branche d'activité et pour quelques industries occupant une main-d'œuvre féminine relativement importante, la distribution de l'effectif par qualification professionnelle en pour-cent du total.

TAB. 3

Prozentuale Verteilung der Arbeiter auf die Leistungsgruppen nach Geschlecht, Industriebereichen und einigen Einzelindustrien
Distribution des ouvriers suivant la qualification, par sexe, par branches d'activité et quelques industries

Industrie grupplering und Industriezweig Branches d'activité et Industries	MÄNNER — HOMMES UOMINI — MANNEN				Insgesamt Ensemble Totale Totaal
	Qualif. Geschoold	Halbqualif. Semi qualif. Half-gesch.	Nicht qualif. Non qualif. Niet gesch.	Sonstige Autres Altri Overige	
Industrie insgesamt Ensemble de l'industrie	39	27	29	5	100
Verarbeitendes Gewerbe Industrie manufacturière	35	29	30	6	100
- Nahrungsmittelgewerbe Industries alimentaires	32	19	38	11	100
- Bekleidung und Bettwaren Habillement, literie	75	.	.	.	100
- Kunststoff Matières plastiques	28	53	12	7	100
- Nichtmetall. Min.-Erzeugnisse Prod. minéraux non métal.	22	36	38	4	100
Bergbau Industries extractives	52	23	23	2	100
Baugewerbe Bâtiment et génie civil	53	18	25	4	100

(1) Die Gruppe „Sonstige“, umfaßt in der Regel Arbeiter, die sich aus besonderen Gründen, meist wegen Alters, in keine der drei Gruppen einordnen lassen.

(1) Le groupe « autres » comprend en général des ouvriers qui — en raison de caractéristiques particulières, liées généralement à leur âge — n'ont pu être classés dans aucun des trois groupes de qualification.

3.1.3. La *struttura professionale* della manodopera risulta nell'insieme la seguente :

operai « qualificati »	37 %
operai « semiqualeficati »	27 %
operai « non qualificati »	29 %
« altri » ⁽¹⁾	7 %

La distribuzione degli operai in base al grado di qualificazione professionale varia tuttavia in misura sensibile secondo il sesso ed il ramo d'industria.

Nella tabella 3 è indicata per sesso, per ramo di attività e per alcune industrie con un'occupazione femminile relativamente importante, la distribuzione percentuale del personale secondo il grado di qualificazione professionale.

3.1.3. De *beroepsstructuur* van de arbeidskrachten is over het geheel genomen als volgt :

„geschoolde” arbeiders	37 %
„halfgeschoolde” arbeiders	27 %
„niet-geschoolde” arbeiders	29 %
„overigen” ⁽¹⁾	7 %

De verdeling der arbeiders naar vakbekwaamheid vertoont echter aanzienlijke verschillen naar gelang van geslacht en bedrijfstak.

Tabel 3 geeft per geslacht, per bedrijfstak en voor enkele industrieën met een vrij groot aantal vrouwelijke arbeidskrachten de verdeling van de personeelsbezetting naar vakbekwaamheid, in percenten van het totaal.

TAB. 3

Distribuzione del personale operaio secondo la qualificazione, per sesso, per ramo di attività e per talune industrie
Verdeling van de arbeiders volgens vakbekwaamheid naar geslacht, bedrijfstak en enkele industrieën

FRAUEN — FEMMES DONNE — VROUWEN					Rami di attività e Industrie Bedrijfstakken en Industrieën
Qualif. Geschoold	Halbqualif. Semiqualefic. Halfgesch.	Nicht qualif. Non qualif. Niet-gesch.	Sonstige Autres Altri Overige	Insgesamt Ensemble Totale Totaal	
4	27	44	25	100	Complesso dell'Industria Gehele nijverheid
4	27	44	25	100	Industrie manifatturiere Be- en verwerkende nijverheid
.	18	39	39	100	- Industria alimentare Voedingsmiddelennijverheid
8	27	29	36	100	- Abbigliamento, biancheria per casa Schoen-, kleding- en huishoudgoederenindustrie
.	84	.	11	100	- Materie plastiche Kunststof
—	8	74	18	100	- Prodotti minerali non metallici Niet metalen minerale prod.
.	.	.	.	100	Industrie estrattive Winning van delfstoffen
.	.	.	.	100	Edilizia e genio civile Bouwnijverheid

⁽¹⁾ Il gruppo degli « altri » operai comprende, in linea generale, i lavoratori che, in relazione a caratteristiche particolari dipendenti generalmente dalla loro età, non hanno potuto essere classificati in una delle tre categorie di qualificazione.

⁽¹⁾ De groep „overigen” omvat in het algemeen arbeiders die — wegens bijzondere kenmerken, die normaliter verband houden met hun leeftijd — in geen enkele der drie vakbekwaamheidsgroepen konden worden ingedeeld.

Der Anteil der qualifizierten Arbeiter ist bei den Männern wesentlich höher als bei den Frauen.

Dagegen ist die Gruppe der „Sonstigen“ bei den Arbeiterinnen viel umfangreicher.

Dabei ist aber zu prüfen, inwieweit noch andere bei der Erhebung erfaßten Merkmale diese Verteilung der Arbeitskräfte beeinflussen.

3.2. Betriebsgröße

Für die gesamte Industrie ergibt sich folgende Aufschlüsselung der Arbeiterbelegschaft nach der Größe der Betriebe:

Betriebsgröße (Zahl der Beschäftigten)	Verteilung der Arbeiter (In v. H. der Gesamtzahl)
10 bis 49	16
50 bis 99	9
100 bis 199	8
200 bis 499	8
500 bis 999	4
1 000 und mehr	55
	100

Diese Verteilung wird sehr stark von der Eisen- und Stahlindustrie beeinflusst, wo die Betriebe überwiegend mehr als 1 000 Beschäftigte haben.

Wie bereits festgestellt ⁽¹⁾, ist eine Analyse der Ergebnisse nach der Betriebsgröße auf der Ebene der einzelnen Industrien für Luxemburg nicht möglich. In Tabelle 4 wurde daher — lediglich für die Gesamtindustrie — die Verteilung der Arbeiter nach Leistungsgruppen, nach Betriebsgröße und nach dem Geschlecht vorgenommen.

Es ist festzustellen, daß der Anteil der qualifizierten Arbeiter in den großen Betrieben (mit 500 und mehr Beschäftigten) geringer ist als in den anderen.

Gerade bei den Arbeiterinnen fällt auf, daß die Gruppe der „Sonstigen“ in Betrieben mit 10 bis 49 Beschäftigten besonders stark ist.

⁽¹⁾ Vgl. Fußnote auf Seite 6.

La proportion d'ouvriers qualifiés est nettement plus élevée chez les hommes que chez les femmes.

Par contre on constate, chez les ouvrières, que la catégorie des « autres » est beaucoup plus nombreuse.

Il convient cependant d'examiner dans quelle mesure d'autres caractéristiques, relevées lors de l'enquête, influencent cette distribution de la main-d'œuvre.

3.2. La taille des établissements

Pour l'ensemble de l'industrie, la main-d'œuvre ouvrière se répartit comme suit en fonction de la taille des établissements :

Taille des établissements (nombre de salariés)	Répartition des ouvriers (en % du total)
10 à 49	16
50 à 99	9
100 à 199	8
200 à 499	8
500 à 999	4
1 000 et plus	55
	100

Cette distribution est fortement influencée par l'industrie sidérurgique, où la majorité des établissements occupent plus de 1 000 salariés.

On a vu ⁽¹⁾ qu'une analyse des résultats par taille des établissements était impossible, pour le Luxembourg, au niveau de chaque industrie. Dans le tableau 4, on a donc indiqué — uniquement pour l'ensemble de l'industrie — la distribution des ouvriers suivant le groupe de qualifications, par taille des établissements et par sexe.

On constate que dans les grands établissements (occupant 500 salariés et plus), la proportion d'ouvriers qualifiés est moins élevée que dans les autres.

En ce qui concerne les ouvrières, en particulier, on relève que le groupe des « autres » est particulièrement nombreux dans les établissements occupant 10 à 49 salariés.

⁽¹⁾ Voir note en bas de la page 6.

La percentuale di personale qualificato risulta nettamente maggiore per gli uomini che per le donne.

Invece per le operale si constata che la categoria delle « altre » è di gran lunga più numerosa.

È quindi opportuno esaminare in quale misura altre caratteristiche rilevate nel corso dell'indagine influiscano sulla distribuzione della manodopera secondo il sesso e il grado di qualificazione professionale.

3.2. Le dimensioni degli stabilimenti

Per il complesso dell'industria la ripartizione del personale operaio secondo le dimensioni degli stabilimenti risulta la seguente :

<i>Ampiezza degli stabilimenti</i> (numero di dipendenti)	<i>Ripartizione degli operai</i> (in % del totale)
da 10 a 49	16
da 50 a 99	9
da 100 a 199	8
da 200 a 499	8
da 500 a 999	4
1 000 ed oltre	55
	100

Questa distribuzione è notevolmente influenzata dai dati concernenti l'industria siderurgica, in cui la maggioranza degli stabilimenti occupa oltre 1 000 dipendenti.

Come si è detto più sopra ⁽¹⁾ per il Lussemburgo è impossibile analizzare i risultati secondo la dimensione degli stabilimenti, a livello di ciascuna industria. Pertanto la tabella 4 illustra per l'insieme delle industrie la distribuzione degli operai secondo il gruppo di qualificazione, la dimensione degli stabilimenti e il sesso.

Si osserva che nei grandi stabilimenti (con 500 e più dipendenti) la proporzione di operai qualificati è meno elevata che negli altri.

Per quanto riguarda le operale, in particolare, si rileva che il gruppo delle « altre » è molto numeroso negli stabilimenti con un effettivo di 10-49 unità.

Het percentage geschoolden ligt bij de mannen aanzienlijk hoger dan bij de vrouwen.

Daarentegen blijkt bij de vrouwelijke arbeidskrachten de groep „overigen” veel groter te zijn.

Echter moet worden onderzocht in hoeverre andere bij de enquête opgenomen kenmerken van invloed zijn op deze verdeling der arbeidskrachten.

3.2. Grootte van de vestigingen

Voor de industrie als geheel is de verdeling der arbeidskrachten naar de grootte van de vestigingen als volgt :

<i>Grootte van de vestigingen</i> (aantal werknemers)	<i>Verdeling der arbeiders</i> (in % van het totaal)
10 t/m 49	16
50 t/m 99	9
100 t/m 199	8
200 t/m 499	8
500 t/m 999	4
1 000 en meer	55
	100

Deze verdeling wordt sterk beïnvloed door de ijzer- en staalindustrie, waar de meeste vestigingen meer dan 1 000 werknemers in dienst hebben.

Zoals wij hebben gezien ⁽¹⁾, was het voor Luxemburg niet mogelijk de resultaten per grootte van de vestigingen te analyseren voor iedere bedrijfstak afzonderlijk. Tabel 4 geeft derhalve — uitsluitend voor de industrie als geheel — de verdeling der arbeiders naar vakbekwaamheid, naar grootte van de vestigingen en naar geslacht.

Bij de grote vestigingen (met 500 en meer werknemers) blijkt het percentage geschoolde arbeiders minder hoog te zijn dan bij de andere vestigingen.

Wat speciaal de vrouwelijke arbeidskrachten betreft, blijkt de groep „overigen” bijzonder talrijk te zijn bij de vestigingen met 10 t/m 99 werknemers.

⁽¹⁾ Cfr. nota in calce a pag. 7.

⁽²⁾ Zie voetnoot bladzijde 7.

TAB. 4
Verteilung der Arbeiter nach Leistungsgruppe, nach Betriebsgröße und Geschlecht
(Industrie insgesamt)
Distribution des ouvriers suivant la qualification, par taille des établissements et par sexe
(Ensemble de l'industrie)

Geschlecht, Leistungsgruppe	Betriebsgröße (Zahl der beschäftigten Arbeitnehmer)							Insgesamt Ensemble	Sexe, qualification
	Taille (nombre de salariés) des établissements								
	10 - 49	50 - 99	100 - 199	200 - 499	500 - 999	> 1000			
Männer									Hommes
Qualifiziert	46	53	43	49	32	33	39		Qualifiés
Halbqualifiziert	21	18	24	21	36	30	27		Semi-qualifiés
Nicht qualifiziert	23	24	28	27	25	32	29		Non qualifiés
Sonstige	10	5	5	3	7	5	5		Autres
Insgesamt	100	100	100	100	100	100	100		Ensemble
Frauen									Femmes
Qualifiziert	5	12	—	2	—	—	4		Qualifiées
Halbqualifiziert	20	25	10	20	1	69	27		Semi-qualifiées
Nicht qualifiziert	33	41	59	56	81	30	44		Non qualifiées
Sonstige	42	22	31	22	18	1	25		Autres
Insgesamt	100	100	100	100	100	100	100		Ensemble
Insgesamt									Ensemble
Qualifiziert	41	49	41	46	28	33	37		Qualifiés
Halbqualifiziert	21	19	24	21	32	31	27		Semi-qualifiés
Nicht qualifiziert	24	25	29	28	32	31	29		Non qualifiés
Sonstige	14	7	6	5	8	5	7		Autres
Insgesamt	100	100	100	100	100	100	100		Ensemble

3.3. Lebensalter

Tabelle 5 enthält für die einzelnen Industriezweige die Verteilung der Arbeiter nach dem Alter. Diese Verteilung ist — vor allem wegen des hohen Anteils junger weiblicher Arbeitskräfte — nach dem Geschlecht sehr unterschiedlich: 36 v.H. der ArbeiterInnen sind jünger als 21 Jahre, während die entsprechende Quote bei den Männern nur 8 v.H. beträgt (1).

Tabelle 6 bringt die Verteilung der Arbeitskräfte nach der beruflichen Qualifikation sowie nach dem Lebensalter und Geschlecht für die Gesamtheit des verarbeitenden Gewerbes.

Daraus ist ersichtlich, daß sich die Gruppe der „sonstigen Arbeiter“, also derjenigen, die sich nicht nach der Qualifikation einteilen ließen, zum

(1) Das Durchschnittsalter der Arbeiter beträgt in der gesamten Industrie 37 Jahre bei den Männern und 28 Jahre bei den Frauen.

3.3. L'âge

Le tableau 5 fournit par branche d'activité la distribution par âge des ouvriers. Celle-ci diffère fortement selon le sexe, en raison notamment de la très grande proportion de main-d'œuvre féminine jeune: en effet, 36% des ouvrières ont moins de 21 ans, alors que pour les hommes, le taux correspondant n'est que de 8% (1).

Le tableau 6 donne pour l'ensemble de l'industrie manufacturière la répartition de la main-d'œuvre suivant la qualification professionnelle distinguée selon l'âge et le sexe.

On peut y constater que le groupe des « autres ouvriers », c'est-à-dire des ouvriers qui n'ont pas pu être classés par qualification, est composé

(1) L'âge moyen des ouvriers, occupés dans l'ensemble de l'industrie, est de 37 ans pour les hommes et de 28 ans pour les femmes.

TAB. 4

Ripartizione degli operai secondo la qualificazione, per classe di ampiezza degli stabilimenti e per sesso
(Complesso dell'industria)

Verdeling van de arbeiders naar vakbekwaamheid, grootteklasse van de bedrijven en geslacht
(Nijverheid in haar geheel)

Sesso, qualificazione	Ampiezza (numero di dipendenti) degli stabilimenti Grootteklasse (aantal werknemers) van het bedrijf							Geslacht, vakbekwaamheid
	10 - 49	50 - 99	100 - 199	200 - 499	500 - 999	≥ 1000	Totale Totale	
	Uomini							
Qualificati	46	53	43	49	32	33	39	Geschoolde
Semiqualeficati	21	18	24	21	36	30	27	Halfgeschoolde
Non qualificati	23	24	28	27	25	32	29	Niet-geschoolde
Altri	10	5	5	3	7	5	5	Overige
Complesso	100	100	100	100	100	100	100	Totaal
Donne								Vrouwen
Qualificate	5	12	—	2	—	—	4	Geschoolde
Semiqualficate	20	25	10	20	1	69	27	Halfgeschoolde
Non qualificate	33	41	59	56	81	30	44	Niet-geschoolde
Altre	42	22	31	22	18	1	25	Overige
Complesso	100	100	100	100	100	100	100	Totaal
Totale								Totaal
Qualificati	41	49	41	46	28	33	37	Geschoolde
Semiqualeficati	21	19	24	21	32	31	27	Halfgeschoolde
Non qualificati	24	25	29	28	32	31	29	Niet-geschoolde
Altri	14	7	6	5	8	5	7	Overige
Complesso	100	100	100	100	100	100	100	Totaal

3.3. L'età

Nella tabella 5 è indicata la distribuzione del personale operaio per età e per ramo di attività. Detta distribuzione varia in misura notevole a seconda del sesso, a causa della forte incidenza della manodopera femminile di giovane età; le operaie di meno di 21 anni costituiscono infatti il 36% della manodopera femminile, mentre per gli uomini l'aliquota corrispondente è solo dell'8% (1).

Nella tabella 6, relativa al complesso delle industrie manifatturiere, la ripartizione della manodopera secondo la qualificazione professionale è fornita distintamente per sesso e per età.

Si può constatare che il gruppo « altri operai », ossia degli operai che non è stato possibile classificare secondo la qualificazione, è costituito

(1) Per l'industria in complesso l'età media del personale operaio è di 37 anni per gli uomini e di 28 anni per le donne.

3.3. Leeftijd

Tabel 5 geeft per bedrijfstak de verdeling van de arbeiders naar leeftijd. Hierbij blijken aanzienlijke verschillen naar geslacht te bestaan, vooral als gevolg van het zeer hoge percentage jeugdige vrouwelijke arbeiders: 36% van de vrouwelijke arbeiders is namelijk jonger dan 21 jaar, terwijl dit percentage voor de mannen slechts 8 bedraagt (1).

Tabel 6 geeft voor de gehele be- en verwerkende industrie de verdeling van de arbeidskrachten volgens de vakbekwaamheid, onderscheiden naar leeftijd en geslacht. Hieruit blijkt dat de groep „overigen”, dat wil zeggen de arbeiders die niet in een bepaalde vakbekwaamheidsgroep konden worden ingedeeld, voor het grootste

(1) De gemiddelde leeftijd van de arbeidskrachten in de industrie als geheel bedraagt 37 jaar voor de mannen en 28 jaar voor de vrouwen.

TAB. 5
Prozentuale Verteilung der Arbeiter nach ihrem Alter
Distribution des ouvriers par âge

Industriebereiche	Alter (Zahl der vollendeten Lebensjahre) Age (nombre d'années révolues)						Insgesamt Ensemble	Branches d'activité
	< 21	21-29	30-44	45-54	> 55			
Industrie Insgesamt	9	25	39	17	10	100	Ensemble de l'Industrie	
Darunter : Männer	8	25	39	17	11	100	dont : Hommes	
Frauen	36	28	24	9	3	100	Femmes	
Bergbau (Männer)	3	12	47	28	10	100	Industries extractives (hommes)	
Baugewerbe (Männer)	9	25	36	18	12	100	Bâtiment et génie civil (hommes)	
Verarbeitendes Gewerbe	9	26	39	16	10	100	Industries manufactu- rières	
Darunter : Männer	8	26	40	16	10	100	dont : Hommes	
Frauen	36	28	24	9	3	100	Femmes	

TAB. 6
Prozentuale Verteilung der Arbeiter auf die Leistungsgruppen nach Alter und Geschlecht
(Verarbeitendes Gewerbe insgesamt)
Distribution des ouvriers suivant la qualification, par âge et par sexe
(Ensemble de l'Industrie manufacturière)

Geschlecht, Leistungsgruppe	Alter (Zahl der vollendeten Lebensjahre) Age (nombre d'années révolues)						Insgesamt Ensemble	Sexe, qualification
	< 21	21-29	30-44	45-54	> 55			
Männer							Hommes	
Qualifiziert	7	39	36	32	42	35	Qualifiés	
Halbqualifiziert	5	28	34	32	26	29	Semi-qualifiés	
Nicht qualifiziert	8	32	30	36	32	30	Non qualifiés	
Sonstige	80	1	.	—	—	6	Autres	
Insgesamt	100	100	100	100	100	100	Ensemble	
Frauen							Femmes	
Qualifiziert	.	6 #	6 #	5 #	.	4	Qualifiées	
Halbqualifiziert	11	40	37	26 #	.	27	Semi-qualifiées	
Nicht qualifiziert	18	54	57	69	81	43	Non qualifiées	
Sonstige	71	.	—	—	—	26	Autres	
Insgesamt	100	100	100	100	100	100	Ensemble	

TAB. 5
Distribuzione degli operai per età
Verdeling van de arbeiders volgens leeftijd

Rami di attività	Età (numero di anni compiuti)						Bedrijfstakken
	Leeftijd (aantal volbrachte jaren)						
	< 21	21-29	30-44	45-54	> 55	Totale Totaal	
Complesso dell'industria	9	25	39	17	10	100	Nijverheid in haar geheel
di cui : uomini	8	25	39	17	11	100	Waarvan : mannen
donne	36	28	24	9	3	100	vrouwen
Industrie estrattive (uomini)	3	12	47	28	10	100	Winning van delfstoffen (mannen)
Edilizia e genio civile (uomini)	9	25	36	18	12	100	Bouwnijverheid (mannen)
Industrie manifatturiere	9	26	39	16	10	100	Be- en verwerkende Industrie
di cui : uomini	8	26	40	16	10	100	Waarvan : mannen
donne	36	28	24	9	3	100	vrouwen

TAB. 6
Distribuzione percentuale degli operai secondo il grado di qualificazione, per età e per sesso
(Complesso delle industrie manifatturiere)
Verdeling van de arbeiders volgens vakbekwaamheid naar leeftijd en geslacht
(Gehele be- en verwerkende Industrie)

Sesso, qualificazione	Età (numero di anni compiuti)						Geslacht, vakbekwaamheid
	Leeftijd (aantal volbrachte jaren)						
	< 21	21-29	30-44	45-54	> 55	Totale Totaal	
Uomini							Mannen
Qualificati	7	39	36	32	42	35	Geschoolde
Semiqualeficati	5	28	34	32	26	29	Halfgeschoolde
Non qualificati	8	32	30	36	32	30	Niet-geschoolde
Altri	80	1	.	—	—	6	Overige
Totale	100	100	100	100	100	100	Totaal
Donne							Vrouwen
Qualificate	.	6 #	6 #	5 #		4	Geschoolde
Semiqualficate	11	40	37	26 #		27	Halfgeschoolde
Non qualificate	18	54	57	69	81	43	Niet-geschoolde
Altre	71	.	—	—	—	26	Overige
Totale	100	100	100	100	100	100	Totaal

größten Teil aus Arbeitern unter 21 Jahren (das Durchschnittsalter für die Gesamtheit der Arbeiter der Gruppe „Sonstige“ beträgt 18 Jahre) zusammensetzt.

Ferner ist festzustellen, daß der Anteil der nicht qualifizierten Arbeiterinnen mit dem Alter eindeutig zunimmt: von 54 v.H. in der Altersklasse von 21 bis 29 Jahren steigt er auf 81 v.H. in der Altersklasse von 55 und mehr Jahren an.

Bei den Männern zeichnet sich eine klar definierte Relation zwischen dem Lebensalter und der Verteilung der Arbeiter nach der beruflichen Qualifikation auf der Ebene der Gesamtheit nicht ab.

pour sa plus grande partie d'ouvriers âgés de moins de 21 ans (l'âge moyen, pour l'ensemble des ouvriers du groupe « autres », est de 18 ans).

On relève aussi que la proportion d'ouvrières non qualifiées tend nettement à augmenter avec l'âge, passant de 54 % dans la classe de 21 à 29 ans, à 81 % dans la classe de 55 ans et plus.

Pour les hommes, aucune relation bien définie ne semble se dégager, au niveau de l'ensemble, entre l'âge et la répartition des ouvriers par qualification professionnelle.

TAB. 7
Prozentuale Verteilung der Arbeiter nach Ihrer Familiensituation
Distribution des ouvriers suivant la situation de famille

Industriebereiche	Ledige Célibataires	Verheiratete mit... unterhaltberechtigten Kindern					Sonstige Autres	Insgesamt Ensemble	Branches d'activité
		Mariés, ayant ... enfants à charge							
		0	1	2	> 3	Inges. Ensemb.			
Industrie insgesamt	27	19	22	18	11	70	3	100	Ensemble de l'industrie
Darunter : Männer	25	19	23	18	12	72	3	100	dont : Hommes
Bergbau (Männer)	13	21	26	21	16	84	3	100	Industries extractives (Hommes)
Baugewerbe (Männer)	30	15	21	19	14	69	1	100	Bâtiment et génie civil (Hommes)
Verarbeitendes Gewerbe	27	20	22	17	11	70	3	100	Industries manufacturières
Darunter : Männer	25	20	23	18	11	72	3	100	dont : Hommes
Frauen	61	25	1#	2#	1#	29	10	100	Femmes

3.4. Familiensituation (Personenstand und unterhaltsberechtigte Kinder)

Wie normalerweise zu erwarten war, steht die Verteilung nach dem Familienstand im Zusammenhang mit der Verteilung nach dem Lebensalter (Tab. 5 und 7).

Der größere Anteil von Männern als von Frauen bei den Verheirateten läßt sich teilweise erklären, wenn man den Unterschied im Altersaufbau nach dem Geschlecht betrachtet.

3.4. La situation de famille (état civil et enfants à charge)

Comme on pouvait normalement s'y attendre, les distributions par état civil sont en relation avec les distributions par âge (tableaux 5 et 7).

La plus grande proportion d'hommes que de femmes parmi les mariés résulte en partie de la différence de la structure d'âge par sexe.

in massima parte da operai di età inferiore a 21 anni (l'età media per il complesso degli operai di tale gruppo è di 18 anni).

Si rileva altresì che la proporzione di operaie non qualificate tende nettamente ad aumentare con l'età, passando dal 54 % nella classe da 21 a 29 anni, all'81 % nella classe di 55 anni e più.

In complesso per gli uomini non si nota alcuna relazione ben definita fra età e ripartizione degli operai per qualificazione professionale.

deel bestaat uit arbeiders beneden 21 jaar (de gemiddelde leeftijd van de arbeiders in de groep „overigen” bedraagt 18 jaar).

Voorts blijkt dat het percentage niet-geschoolde vrouwelijke arbeidskrachten aanzienlijk stijgt met de leeftijd, namelijk 54 % in de leeftijds-klasse van 21 t/m 29 jaar tot 81 % in de leeftijds-klasse van 55 jaar en ouder.

Voor de mannen is er over het geheel genomen geen enkel duidelijk verband waarneembaar tussen de leeftijd en de verdeling der arbeiders naar beroepsbekwaamheid.

TAB. 7

Distribuzione percentuale degli operai secondo la situazione di famiglia
Verdeling van de arbeiders volgens gezinsomstandigheden

Rami di attività	Non co- niugati On- gehuwd	Coniugati con ... figli a carico					Altri Overige	Totale Totaal	Bedrijfstakken
		Gehuwd, met... ten laste komende kinderen							
		0	1	2	> 3	Totale Totaal			
Complesso dell'industria	27	19	22	18	11	70	3	100	Nijverheid in haar geheel
di cui : uomini	25	19	23	18	12	72	3	100	Waarvan : mannen
Industrie estrattive (uomini)	13	21	26	21	16	84	3	100	Winning van delfstoffen (mannen)
Edilizia e genio civile (uomini)	30	15	21	19	14	69	1	100	Bouwnijverheid (mannen)
Industrie manifatturiere	27	20	22	17	11	70	3	100	Be- en verwerkende Indus.
di cui : uomini	25	20	23	18	11	72	3	100	Waarvan : mannen
donne	61	25	1#	2#	1#	29	10	100	vrouwen

3.4. La situazione familiare (stato civile e numero di persone a carico)

Come era logico attendersi, la distribuzione secondo lo stato civile è in rapporto con quella secondo l'età (tabelle 5 e 7).

Per quanto concerne le persone coniugate, la percentuale di uomini è superiore a quella delle donne, il che è in parte dovuto alla diversa struttura di età dei due sessi.

3.4. Gezinsomstandigheden (burgerlijke staat en aantal ten laste komende kinderen)

Zoals normaal te verwachten was, bestaat er verband tussen de verdelingen naar burgerlijke staat en de verdelingen naar leeftijd (tabellen 5 en 7).

Het grotere percentage gehuwde mannen dan gehuwde vrouwen is ten dele een gevolg van het verschil in leeftijdsstructuur naar geslacht.

Ferner ist ein eindeutig größerer Anteil von Frauen als von Männern bei den Verwitweten und Geschiedenen zu beobachten, was wohl auf wirtschaftliche oder soziale Ursachen zurückzuführen sein dürfte.

Im übrigen ist ganz allgemein festzustellen, daß unter den Verheirateten (Männern) die stärkste Gruppe diejenige der Arbeiter mit einem unterhaltsberechtigten Kind ist ⁽¹⁾.

3.5. Entlohnungssystem und Anwesenheit bei der Arbeit

Verschiedene der im Zuge dieser Erhebung ermittelten Angaben bezogen sich auf das Entlohnungssystem und auf die Anwesenheit bei der Arbeit während des Bezugszeitraums ⁽²⁾. So konnte festgestellt werden, daß in diesem Zeitraum in der Gesamtindustrie weniger als 1 v.H. der Arbeiter und 7,5 v.H. der Arbeiterinnen nicht vollzeitig gearbeitet haben. Die Abwesenheit von der Arbeit fiel bei den Männern stärker ins Gewicht als bei den Frauen (44 v.H. der Arbeiter waren an allen Tagen des Bezugszeitraums bei der Arbeit anwesend, gegenüber 51 v.H. der Arbeiterinnen). 59 v.H. der Arbeiter standen im Zeitlohn, 5 v.H. im Akkordlohn, während für 36 v.H. ein gemischtes Entlohnungssystem galt (die Lage ist jedoch von einer Industrie zur anderen recht unterschiedlich).

3.6. Dauer der Zugehörigkeit zum Unternehmen

In der gesamten Industrie verteilen sich die Arbeiter nach der Dauer ihrer Zugehörigkeit zum Unternehmen wie folgt:

weniger als 2 Jahre	23 v.H.
2 bis 4 Jahre	19 v.H.
5 bis 9 Jahre	16 v.H.
10 bis 19 Jahre	27 v.H.
20 Jahre und mehr	15 v.H.

⁽¹⁾ In diesem Zusammenhang ist darauf hinzuweisen, daß bei dieser Erhebung nur die Zahl der Kinder ermittelt wurde, für die der Arbeiter in bezug auf Entlohnung, Familienzulagen oder Steuern als unterhaltspflichtig gilt und nicht alle Kinder, die zum Haushalt des Arbeiters gehören. Daher sind fast sämtliche verheirateten Frauen in der Gruppe ohne unterhaltsberechtigten Kinder anzutreffen (vgl. das Heft „Methoden und Definitionen“, Ziff. 8.13.).

⁽²⁾ Vgl. das Heft „Methoden und Definitionen“, Ziff. 8.17. und Ziff. 8.19. So wurden z.B. alle Arbeiter, die im Bezugszeitraum an allen für die normale Arbeitsleistung vorgesehenen Tagen zur Arbeit erschienen sind, als anwesende Arbeiter gezählt.

On observe aussi une proportion nettement plus élevée de femmes que d'hommes parmi les veufs(ves) ou divorcé(es), vraisemblablement imputable à des considérations d'ordre économique ou social évidentes.

On constate par ailleurs que, d'une manière générale, parmi les ouvriers mariés (hommes), le groupe le plus nombreux est celui des ouvriers ayant un enfant à charge ⁽¹⁾.

3.5. Le système de rémunération et la présence au travail

Parmi les informations relevées par l'enquête, certaines avaient trait au système de rémunération et à la présence au travail pendant la période de référence ⁽²⁾. On a ainsi pu constater que pendant cette période, dans l'ensemble des industries, moins de 1% des ouvriers et 7,5% des ouvrières ont travaillé à horaire réduit. L'absentéisme a été plus élevé pour les hommes que pour les femmes (44% des ouvriers ont été présents au travail pendant tous les jours de la période de référence contre 51% d'ouvrières). 59% des ouvriers ont été rémunérés à la tâche et 36% ont été rémunérés selon un système mixte (la situation varie toutefois sensiblement suivant les industries).

3.6. L'ancienneté dans l'entreprise

Dans l'ensemble de l'industrie, les ouvriers se répartissent comme suit en fonction de leur ancienneté dans l'entreprise :

ancienneté : moins de 2 ans	23 %
de 2 à 4 ans	19 %
de 5 à 9 ans	16 %
de 10 à 19 ans	27 %
20 ans et plus	15 %

⁽¹⁾ Il faut rappeler à ce propos que, dans cette enquête on a relevé le nombre d'enfants qui sont considérés comme étant à la charge de l'ouvrier, du point de vue des rémunérations, des allocations familiales ou de la fiscalité, et non pas tous les enfants qui font partie du ménage de l'ouvrier; c'est la raison pour laquelle la quasi-totalité des femmes mariées se retrouve dans le groupe sans enfants à charge (cf. la brochure « Méthodes et définitions » paragraphe 8.13.).

⁽²⁾ Voir la brochure « Méthodes et définitions », paragraphes 8.17 et 8.19. C'est ainsi qu'ont notamment été considérés comme ouvriers présents, ceux qui — pendant la période de référence — se sont présentés au travail chacun des jours prévus pour leur prestation normale.

Si osserva inoltre che nel gruppo dei vedovi(e) o divorziati(e) le donne occupate sono nettamente più numerose, il che è imputabile probabilmente ad ovvie ragioni di ordine economico e sociale.

Si constata che, in linea generale, tra gli uomini coniugati il gruppo più numeroso è costituito dagli operai con 1 figlio a carico (1).

3.5. Sistema di retribuzione e presenza al lavoro

Nel quadro dell'indagine si sono raccolte informazioni concernenti anche il sistema di retribuzione e la presenza al lavoro durante il periodo di riferimento (2). Si è così potuto constatare che in tale periodo e nell'industria in complesso ha lavorato ad orario ridotto meno dell'1% degli operai e il 7,5% delle operaie. L'assenteismo delle donne è stato inferiore a quello degli uomini (il 44% degli operai è stato presente al lavoro durante tutti i giorni del periodo di riferimento, contro il 51% di operaie). Il 59% degli operai è stato retribuito a tempo, il 5% a cottimo e il 36% secondo un sistema misto (la situazione varia peraltro in misura notevole da un'industria all'altra).

3.6. Anzianità nell'impresa

Per il complesso dell'industria la ripartizione del personale operaio secondo l'anzianità di servizio nell'impresa risulta la seguente:

meno di 2 anni	23 %
da 2 a 4 anni	19 %
da 5 a 9 anni	16 %
da 10 a 19 anni	27 %
20 anni ed oltre	15 %

(1) In proposito è necessario ricordare che nel quadro dell'indagine si è rilevato il numero delle persone legalmente a carico dell'operaio agli effetti della retribuzione degli assegni familiari o dell'imposizione fiscale e non quello complessivo delle persone facenti effettivamente parte del nucleo familiare; è per ciò che la quasi totalità delle donne coniugate è compresa nel gruppo senza figli a carico (cfr. il fascicolo « Metodi e definizioni » § 8.13).

(2) Cfr. il fascicolo « Metodi e definizioni », §§ 8.17 e § 8.19. Sono stati considerati presenti gli operai che, nel corso del periodo di riferimento, si sono recati al lavoro ogni giorno previsto per la loro attività normale.

Ook vindt men een veel hoger percentage weduwen en gescheiden vrouwen dan weduwnaars en gescheiden mannen, hetgeen waarschijnlijk is toe te schrijven aan overwegingen van zuiver economische of sociale aard.

Voorts zien wij dat in het algemeen onder de gehuwde mannelijke arbeiders de grootste groep wordt gevormd door de arbeiders met één ten laste komend kind (1).

3.5. Loonstelsel en aanwezigheid op het werk

Enkele van de bij de enquête opgenomen gegevens hadden betrekking op het loonstelsel en op de aanwezigheid op het werk gedurende de beschouwde periode (2). Aldus kon worden geconstateerd dat gedurende deze periode in alle bedrijfstakken te zamen door minder dan 1% van de mannelijke en 7,5% van de vrouwelijke arbeidskrachten korter is gewerkt. Het verzuim was bij de vrouwen groter dan bij de mannen (44% van de mannelijke arbeiders had gedurende de beschouwde periode geen enkele verzuimdag, tegen 51% van de vrouwelijke werkkrachten). 50% van de arbeiders werkte op tijdloon en 5% op taakloon, terwijl 36% volgens een gemengd loonstelsel werd betaald (de situatie verschilt echter aanzienlijk van bedrijfstak tot bedrijfstak).

3.6. Anciënniteit in de onderneming

Voor de industrie als geheel is de verdeling der arbeiders naar anciënniteit in de onderneming als volgt:

anciënniteit : minder dan 2 jaar	23 %
2 t/m 4 jaar	19 %
5 t/m 9 jaar	16 %
10 t/m 19 jaar	27 %
20 jaar en meer	15 %

(1) In dit verband zij erop gewezen dat bij deze enquête alleen die kinderen werden opgenomen, die als ten laste van de arbeiders worden beschouwd uit een oogpunt van loon, gezinstoelagen of belasting, en dus niet alle tot het gezin van de arbeider behorende kinderen; daarom zijn alle gehuwde vrouwen ingedeeld in de groep „zonder ten laste komende kinderen” (zie de brochure „Methoden en definities”, paragraaf 8.13.).

(2) Zie de brochure „Methoden en definities”, paragrafen 8.17 en 8.19. Als „aanwezige arbeiders” golden derhalve met name diegenen die gedurende de beschouwde periode iedere normale werkdag op hun werk zijn verschenen.

Selbstverständlich besteht grundsätzlich eine Beziehung zwischen Berufs- und Lebensalter, insofern als junge Arbeiter naturgemäß ein niedrigeres Berufsalter als ältere Arbeiter haben. Dies muß berücksichtigt werden; daher wurde die Gruppierung der Arbeiter nach der Dauer der Unternehmenszugehörigkeit außerdem nach Altersgruppen aufgeschlüsselt (21 bis unter 30 Jahre und 30 bis unter 45 Jahre).

A priori, il y a évidemment une relation entre l'ancienneté de travail et l'âge, dans ce sens, que les jeunes ouvriers ont nécessairement une ancienneté virtuelle moindre que celle d'ouvriers plus âgés. Il faut donc tenir compte de ce facteur : c'est pourquoi la distribution des ouvriers par classes d'ancienneté a été également calculée pour des groupes d'âge déterminés (21 à moins de 30 ans et 30 à moins de 45 ans).

TAB. 8

Prozentuale Verteilung der Arbeiter auf die Dauer der Unternehmenszugehörigkeit nach Alter und Geschlecht (Industrie Insgesamt)

Distribution des ouvriers suivant l'ancienneté de travail dans l'entreprise, par âge et par sexe (Ensemble des Industries)

Alter, Geschlecht	Dauer der Unternehmenszugehörigkeit in Jahren (¹)					Insgesamt Ensemble	Durchschnittsalter Age moyen	Age, sexe
	< 2	2-4	5-9	10-19	> 20			
Arbeiter insgesamt (alle Altersgruppen zusammen)								Ensemble des ouvriers (tous âges réunis)
Männer	21	19	17	28	15	100	37	Hommes
Frauen	52	28	12	6	2	100	28	Femmes
Arbeiter von 21 bis 29 Jahren (¹)								Ouvriers de 21 à 29 ans (¹)
Männer	32	31	27	10	—	100	25	Hommes
Frauen	50	28	19	(3)	—	100	24	Femmes
Arbeiter von 30 bis 44 Jahren (¹)								Ouvriers de 30 à 44 ans (¹)
Männer	15	15	15	43	12	100	36	Hommes
Frauen	44	20	20	14	(2)	100	36	Femmes

(¹) Vollendete Jahre.

(¹) Années révolues.

Wie aus Tabelle 8 zu ersehen ist, liegt die Dauer der Zugehörigkeit zum Unternehmen bei den Frauen im großen und ganzen, wie zu erwarten war, sehr viel niedriger als bei den Männern. Das ist auch in der Altersgruppe von 30 bis 44 Jahren festzustellen. In der Altersklasse von 21 bis 29 Jahren ist diese Tendenz allerdings etwas weniger ausgeprägt.

Interessant ist auch die Feststellung, daß die Dauer der Unternehmenszugehörigkeit anscheinend für das Qualifikationsniveau entscheidend ist, wie aus der nachstehenden Tabelle 9 her-

On trouve (tableau 8) que dans l'ensemble, l'ancienneté de travail dans l'entreprise est pour les femmes, comme on pouvait s'y attendre, nettement inférieure à ce qu'elle est pour les hommes. Ce phénomène se vérifie aussi au sein de la classe d'âge de 30 à 44 ans; il paraît un peu plus atténué pour la classe d'âge de 21 à 29 ans.

Il est en outre intéressant de constater que l'ancienneté de travail dans l'entreprise semble jouer un rôle déterminant sur le niveau de qualification, comme il ressort de l'examen du

Com'è ovvio, esiste a priori un rapporto tra l'anzianità di servizio e l'età, nel senso che l'anzianità virtuale degli operai più giovani è necessariamente inferiore a quella degli operai più avanzati nell'età. Per tener conto di questo fattore, si è ritenuto opportuno calcolare la distribuzione degli operai per classi di anzianità, anche per determinate classi di età (da 21 a 29 e da 30 a 44 anni).

Uiteraard is er verband tussen anciënniteit en leeftijd, in die zin dat jeugdige arbeiders vanzelfsprekend minder dienstjaren hebben dan oudere. Met deze factor moet dus rekening worden gehouden; daarom is de verdeling van de arbeiders naar anciënniteit eveneens opgesteld voor bepaalde leeftijdsgroepen (21 t/m 29 jaar en 30 t/m 44 jaar).

TAB. 8

Ripartizione percentuale degli operai secondo l'anzianità di servizio nell'impresa, per età e per sesso (Complesso dell'industria)

Verdeling van de arbeiders naar anciënniteit in de onderneming, leeftijd en geslacht (Nijverheid in haar geheel)

Età, sesso	Anni di anzianità nell'impresa (*) Anciënniteit in de onderneming (*)					Totale Totaal	Età media Gemid- delde leeftijd	Leeftijd, geslacht
	< 2	2-4	5-9	10-19	> 20			
Personale operaio in complesso (senza distinzione di età)								Alle arbeiders te zamen (alle leeftijdsgroepen te zamen)
Uomini	21	19	17	28	15	100	37	Mannen
Donne	52	28	12	6	2	100	28	Vrouwen
Operai di età fra 21 e 29 anni (*)								Arbeiders van 21 tot en met 29 jaar (*)
Uomini	32	31	27	10	—	100	25	Mannen
Donne	50	28	19	(3)	—	100	24	Vrouwen
Operai di età fra 30 e 44 anni (*)								Arbeiders van 30 tot en met 44 jaar (*)
Uomini	15	15	15	43	12	100	36	Mannen
Donne	44	20	20	14	(2)	100	36	Vrouwen

(*) Anni compiuti.

(*) Volbrachte levensjaren.

Dalla tabella 8 risulta chiaramente che, nell'insieme, l'anzianità di servizio del personale femminile è nettamente inferiore — come d'altronde era lecito prevedere — a quella del personale maschile. Lo stesso fenomeno è constatato anche nella classe d'età da 30 a 44 anni; esso è più attenuato per la classe d'età da 21 a 29 anni.

Het blijkt (tabel 8) dat over het geheel genomen de vrouwen, zoals te verwachten was, een veel lagere anciënniteit hebben dan de mannen. Dit verschijnsel doet zich ook voor binnen de leeftijdsgroep van 30 t/m 44 jaar, voor de leeftijdsgroep van 21 t/m 29 jaar komt het iets minder sterk tot uiting.

Interessante è inoltre constatare che l'anzianità di servizio presso l'impresa esercita un'influenza determinante sul grado di qualificazione professionale, come mostra la tabella 9 che segue. I

Voorts is het interessant te zien dat de anciënniteit in de onderneming van beslissende invloed is op de graad van vakbekwaamheid, zoals blijkt uit de hiernavolgende tabel 9. Hieruit valt

Verarbeitendes Gewerbe
Industries manufacturières
Industria manifatturiere
Be- en verwerkende nijverheid

Verteilung der Arbeiter nach Leistungsgruppe, Alter und Dienstalter (Männer)
Répartition des ouvriers par qualification, âge et ancienneté (hommes)
Ripartizione degli operai per qualificazione, età e anzianità (uomini)
Verdeling van de arbeiders naar vakbekwaamheid, leeftijd en anciënniteit (mannen)

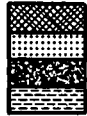

Qualifizierte
Halbqualifizierte
Nicht qualifizierte
Sonstige

Qualifiés
Semi-qualifiés
Non qualifiés
Autres

Qualificati
Semiqualificati
Non qualificati
Altri

Geschoolde
Halfgeschoolde
Niet-geschoolde
Overige

Alter · Age · Età · Leeftijd

Dienstalter (Arbeiter von 30 bis 44 Jahren)
Ancienneté (ouvriers âgés de 30 à 44 ans)
Anzianità (operai di età da 30 a 44 anni)
Anciënniteit (arbeiders van 30 tot en met 44 jaren)

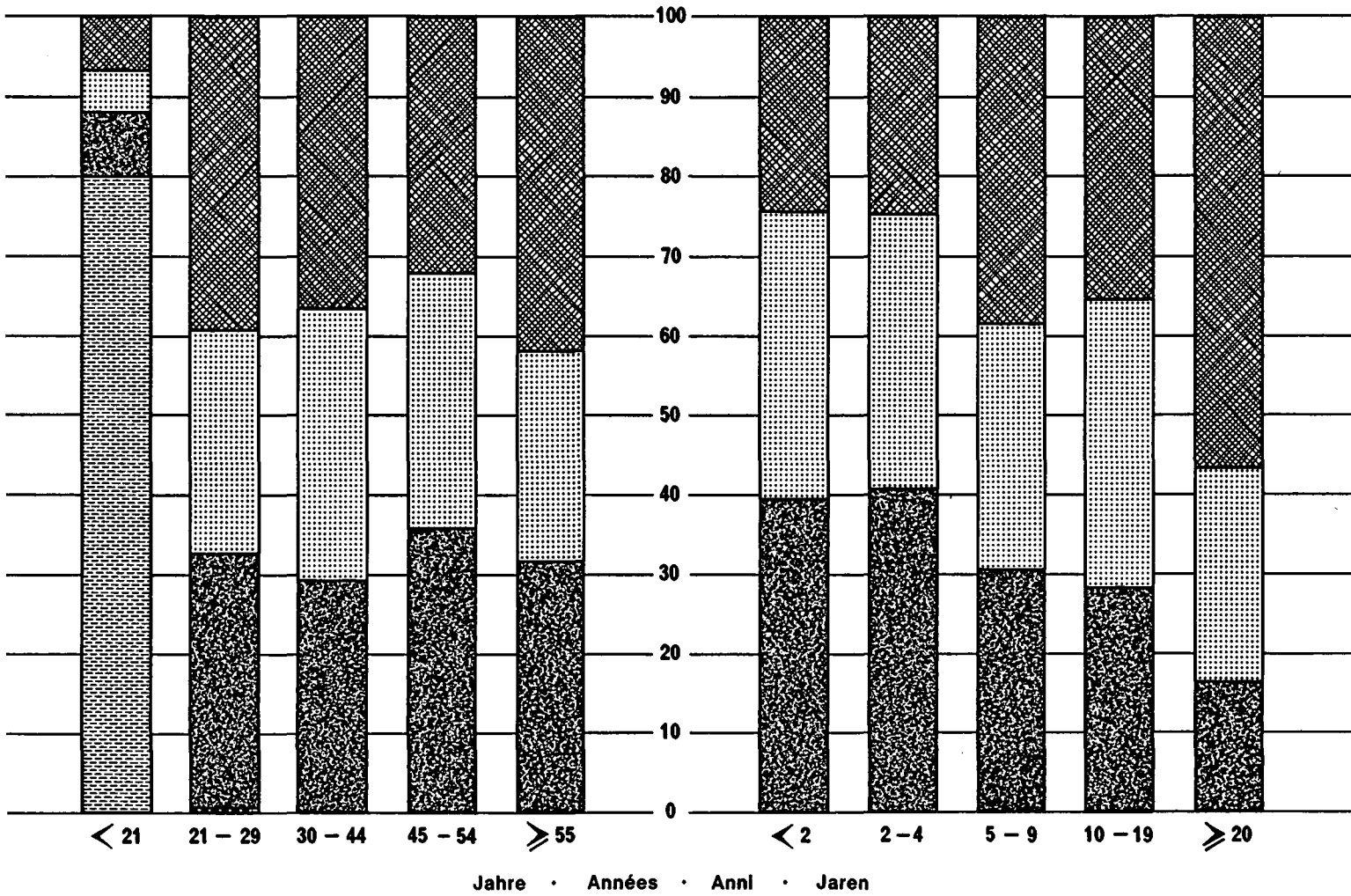

vorgeht. Hier zeigt sich, daß innerhalb einer Gruppe relativ gleichaltriger Arbeiter der prozentuale Anteil von Qualifizierten mit der Dauer der Unternehmenszugehörigkeit — zumindest bei den Männern — zunimmt.

tableau 9 ci-après. On peut y observer qu'au sein d'un groupe d'ouvriers relativement homogène quant à l'âge, le pourcentage d'ouvriers qualifiés tend à augmenter avec l'ancienneté, du moins pour les hommes.

TAB. 9

**Prozentuale Verteilung der Arbeiter auf die Leistungsgruppen nach Geschlecht und Dauer der Unternehmenszugehörigkeit
Verarbeitendes Gewerbe - Arbeiter im Alter von 30 bis 44 Jahren (1)**

**Distribution des ouvriers suivant la qualification, par sexe et par ancienneté dans l'entreprise
Industries manufacturières - Ouvriers âgés de 30 à 44 ans (1)**

Geschlecht, Leistungsgruppe	Dauer der Unternehmenszugehörigkeit in Jahren (1) Années d'ancienneté dans l'entreprise (1)					Sexe, qualification
	< 2	2-4	5-9	10-19	> 20	
Männer						Hommes
Qualifiziert	24	25	38	36	57	Qualifiés
Halbqualifiziert	37	34	31	36	27	Semi-qualifiés
Nicht qualifiziert	39	41	31	28	16	Non qualifiés
Sonstige	—	—	—	.	—	Autres
Insgesamt	100	100	100	100	100	Ensemble
Frauen						Femmes
Qualifiziert	—	.	.	(19)	—	Qualifiées
Halbqualifiziert	55	.	.	31 #	.	Semi-qualifiées
Nicht qualifiziert	45	74	75	50 #	.	Non qualifiées
Sonstige	—	—	—	—	—	Autres
Insgesamt	100	100	100	100	.	Ensemble

(1) Vollendete Jahre.

(1) Années révolues.

4. Die Bruttostundenverdienste in Abhängigkeit von den Merkmalen der Beschäftigtenstruktur

Die Streuung der Stundenverdienste in Abhängigkeit von den Merkmalen der Beschäftigtenstruktur wurde in einer Reihe von Tabellen (1) — analog zu den Tabellen über die Verteilung der Belegschaften — dargestellt; die Höhe der Verdienste ist in luxemburgischen Franken sowie in Form von Indizes angegeben.

(1) Vgl. im Statistischen Anhang die zusammenfassenden Tabellen C5 bis C16 und für die einzelnen Industriezweige die Tabellen VII bis X der Reihe „Ausführliche Ergebnisse nach Industrien“.

4. Les gains horaires bruts en fonction des caractéristiques structurelles de la main-d'œuvre

Les variations des gains horaires en fonction des caractéristiques structurelles de la main-d'œuvre sont décrites dans un ensemble de tableaux (1) analogues à ceux qui ont été établis pour montrer la distribution des effectifs; les montants des gains sont exprimés en francs luxembourgeois et sous forme d'indices.

(1) Voir, dans l'annexe statistique, les tableaux récapitulatifs C5 à C16 et, pour chaque branche d'industrie, les tableaux VII à X de la série « Résultats détaillés par industrie ».

dati in essa riportati indicano infatti che — nell'ambito di gruppi di operai relativamente omogenei quanto all'età — la percentuale di personale qualificato tende ad aumentare con l'anzianità, almeno per gli uomini.

af te leiden dat bij een qua leeftijd relatief homogene groep arbeiders het percentage geschoolden, althans bij de mannen, stijgt met de anciënniteit.

TAB. 9

Ripartizione percentuale degli operai secondo la qualificazione, per sesso e anzianità di servizio nell'impresa
Industrie manifatturiere - Gruppo di età dal 30 ai 44 anni (1)

Verdeling in % van de arbeiders volgens vakbekwaamheid naar geslacht en anciënniteit in de onderneming
Be- en verwerkende nijverheid - arbeiders van 30 t/m 44 jaar (1)

Sesso, qualificazione	Anni di anzianità nell'impresa (1) Anciënniteit in de onderneming (1)					Geslacht, vakbekwaamheid
	<2	2-4	5-9	10-19	> 20	
Uomini						Mannen
Qualificati	24	25	38	36	57	Geschoolde
Semiqualeficati	37	34	31	36	27	Halfgeschoolde
Non qualificati	39	41	31	28	16	Niet-geschoolde
Altri	—	—	—	—	—	Overige
Totale	100	100	100	100	100	Totaal
Donne						Vrouwen
Qualificate	—	—	—	(19)	—	Geschoolde
Semiqualficate	55	—	—	31 #	—	Halfgeschoolde
Non qualificate	45	74	75	50 #	—	Niet-geschoolde
Altre	—	—	—	—	—	Overige
Totale	100	100	100	100	—	Totaal

(1) Anni compiuti.

(1) Volbrachte levensjaren.

4. I salari orari lordi in relazione alle caratteristiche strutturali della manodopera

Le variazioni dei salari orari in relazione alle caratteristiche strutturali della manodopera sono presentate in un insieme di tabelle (1) analoghe a quelle in cui è analizzata la ripartizione del personale; l'ammontare delle retribuzioni è espresso in franchi lussemburghesi a sotto forma di indici.

(1) Si vedano nell'allegato statistico le tabelle riepilogative da C5 a C16 e, per i singoli rami d'industria, le tabelle da VII a X della serie « Risultati dettagliati per industria ».

4. Bruto-uurverdiensten afhankelijk van de structurele kenmerken van de arbeidskrachten

De variaties in de uurverdiensten afhankelijk van de structurele kenmerken der arbeidskrachten komen tot uiting in een reeks tabellen (1), analoog aan die welke de verdeling van de arbeidskrachten weergeven; de bedragen der verdiensten zijn uitgedrukt in Luxemburgse franken (Lbf) en in indexcijfers.

(1) Zie in de statistische bijlage de samenvattende tabellen C5 t/m C16 en, voor iedere bedrijfstak, de tabellen VII t/m X van de reeks „Gedetailleerde uitkomsten naar bedrijfstak”

4.1. Verteilung der Verdienste nach Geschlecht und Industrie

Außerdem wurde die Häufigkeitsverteilung der Arbeiter in 28 Stundenverdienstklassen nach Geschlecht, Industriezweig und Qualifikationsniveau angegeben ⁽¹⁾. Tabelle 10, in der die Angaben nach Industriezweigen aufgeschlüsselt sind, vermittelt einen allgemeinen Überblick über diese Verteilung.

4.1. La distribution des gains par sexe et industrie

En outre, la distribution de fréquence des ouvriers en 28 classes de gains horaires a été donnée par sexe, industrie et niveau de qualification ⁽¹⁾. Le tableau 10 suivant, qui regroupe ces données au niveau de la branche, fournit un aperçu général sur cette distribution.

TAB. 10

**Prozentuale Verteilung der Arbeiter nach Stundenverdienstklassen
Distribution en pour-cent des ouvriers par classe de gain horaire**

	Industriebereiche Branches d'activité	Stundenverdienstklasse Classe de gain horaire FLBG				
		< 20,00	20,00 - 29,99	30,00 - 39,99	40,00 - 49,99	50,00 - 59,99
Industrie insgesamt Ensemble de l'industrie		1	2	4	14	21
Darunter : Männer Dont : Hommes		.	1	2	14	22
Bergbau (Männer) Industries extractives (Hommes)		.	.	.	5	12
Baugewerbe (Männer) Bâtiment et génie civil (Hommes)		.	.	3	40	45
Verarbeitendes Gewerbe Industries manufacturières		1	3	4	9	16
Darunter / Dont :						
Männer / Hommes		.	1	2	8	17
Frauen / Femmes		6	25	41	11	8

Für die gesamte Industrie (vgl. graphische Darstellung) weist die Kurve dieser Häufigkeitsverteilung Unregelmäßigkeiten auf, die auf den Einfluß der verschiedenen strukturellen Faktoren (hauptsächlich Industriezweig, Qualifikation und Alter) zurückzuführen sind.

So sind bei den Männern die beiden Spitzen, die den Lohnklassen zwischen 40 und 60 Fran-

La courbe de cette distribution de fréquence présente, pour l'ensemble de l'industrie (voir graphique), des irrégularités dues à l'influence des différents facteurs structurels (principalement industrie, qualification et âge).

C'est ainsi que, pour les hommes, les deux sommets correspondant aux classes salariales

⁽¹⁾ Vgl. die Tabellen G1, G2 und G3 des Statistischen Anhangs.

⁽¹⁾ Voir tableaux G1, G2 et G3 de l'annexe statistique.

4.1. Ripartizione dei salari secondo il sesso ed il ramo d'industria

Si è inoltre fornita la distribuzione di frequenza degli operai secondo 28 classi di salario orario, distintamente per sesso, per industria e per grado di qualificazione (1). La tabella successiva (n. 10) — che raggruppa questi dati al livello del ramo d'industria — fornisce un quadro generale di detta distribuzione.

4.1. Verdeling van de verdiensten naar geslacht, bedrijfstak en vakbekwaamheid

Bovendien is de frequentieverdeling van de arbeiders in 28 categorieën uurverdiensten gegeven, onderscheiden naar geslacht, bedrijfstak en graad van vakbekwaamheid (1). De hierna volgende tabel 10, waarin deze gegevens per bedrijfstak zijn gegroepeerd, geeft een algemeen overzicht van deze verdeling.

TAB. 10

Ripartizione percentuale degli operai per classi di salario orario
Verdeling in % van de arbeiders naar klasse van het uurloon

Classi di salario orario Klasse van het uurloon FLBG				Rami di attività Bedrijfstak
60,00 - 69,99	70,00 - 79,99	≥ 80,00	Tot.	
1	24	12	100	Complesso dell'industria Nijverheid in haar geheel
22	25	13	100	Di cui : uomini Waarvan : mannen
18	31	31	100	Industrie estrattive (uomini) Winning van delfstoffen (mannen)
8	1	1	100	Edilizia e genio civile (uomini) Bouwnijverheid (mannen)
24	29	14	100	Industrie manifatturiere Be- en verwerkende nijverheid
26	31	15	100	Di cui / Waarvan :
6	2	.	100	uomini / mannen donne / vrouwen

Per il complesso dell'industria (cfr. grafico) la curva di tale distribuzione di frequenza presenta irregolarità dovute principalmente all'influsso di diversi fattori strutturali (soprattutto ramo d'industria, qualificazione ed età).

Per gli uomini, i due massimi corrispondenti alle classi salariali comprese fra 40 e 60 franchi

(1) Cfr. le tabelle G 1, G 2 e G 3 dell'allegato statistico.

De kromme van deze frequentieverdeling vertoont voor de industrie als geheel (zie grafiek) onregelmatigheden als gevolg van de invloed der verschillende structurele factoren (hoofdzakelijk bedrijfstak, vakbekwaamheid en leeftijd).

Zo zijn voor de mannen de beide „pieken" die corresponderen met de loongroepen tussen 40

(1) Zie de tabellen G 1, G 2 en G 3 van de statistische bijlage.

Industrie insgesamt	Verteilung der Arbeiter nach der Höhe der Bruttoverdienste
Ensemble de l'industrie	Distribution des ouvriers suivant le niveau du gain horaire brut
Complesso dell'industria	Distribuzione degli operai secondo il livello del salario orario lordo
Totale industrie	Onderverdeling der arbeiders naar de bruto-uurverdienste

LUXEMBOURG

%

10

Männer + Frauen
hommes + femmes

uomini + donne
mannen + vrouwen

0

20 25 30 35 40 45 50 55 60 65 70 75 80 85 Fibg

%

14

Frauen
Femmes

donne
vrouwen

0

20 25 30 35 40 45 50 55 60 65 70 75 80 85 Fibg

%

10

Männer
Hommes

uomini
mannen

0

20 25 30 35 40 45 50 55 60 65 70 75 80 85 Fibg

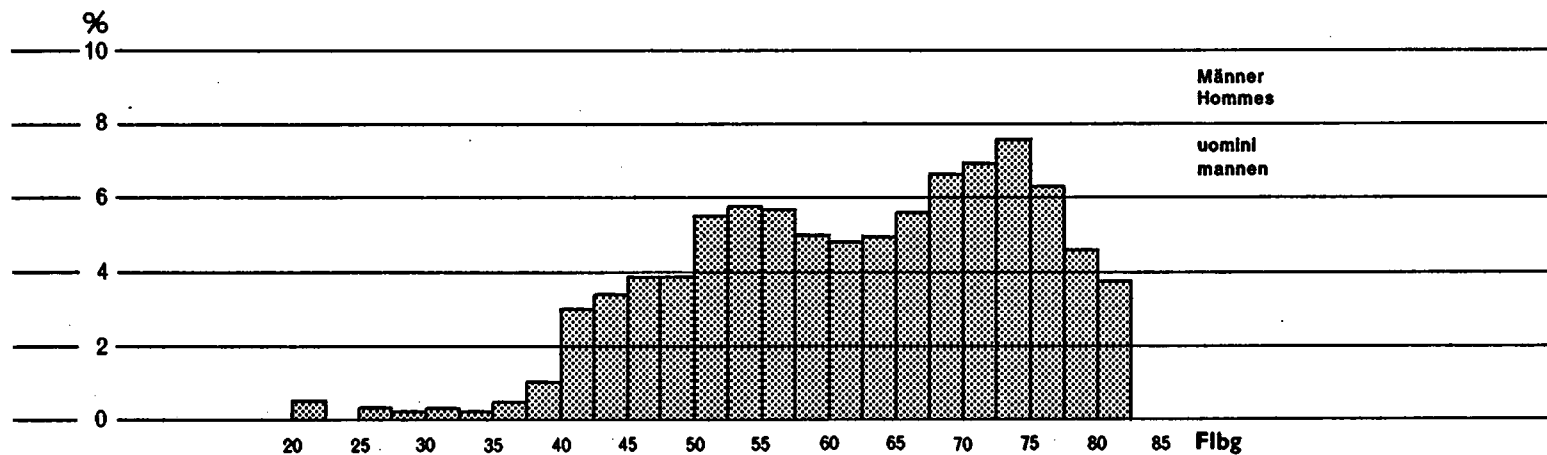
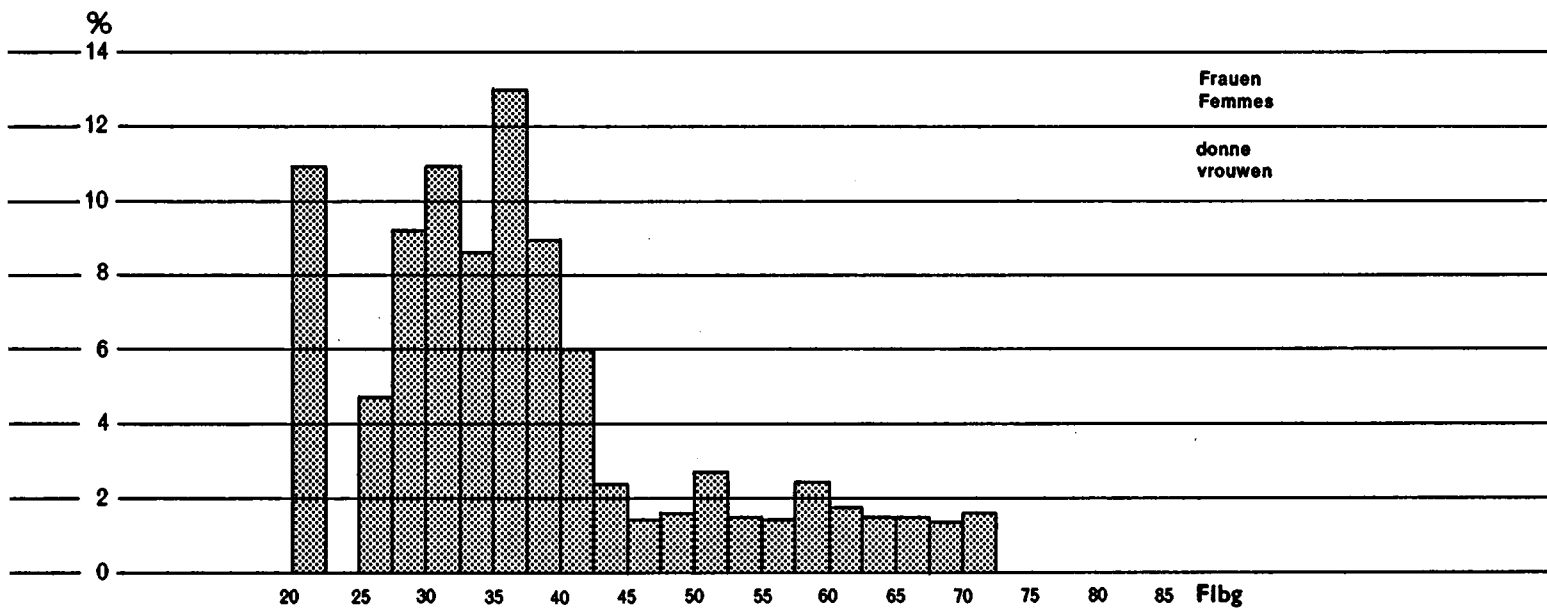
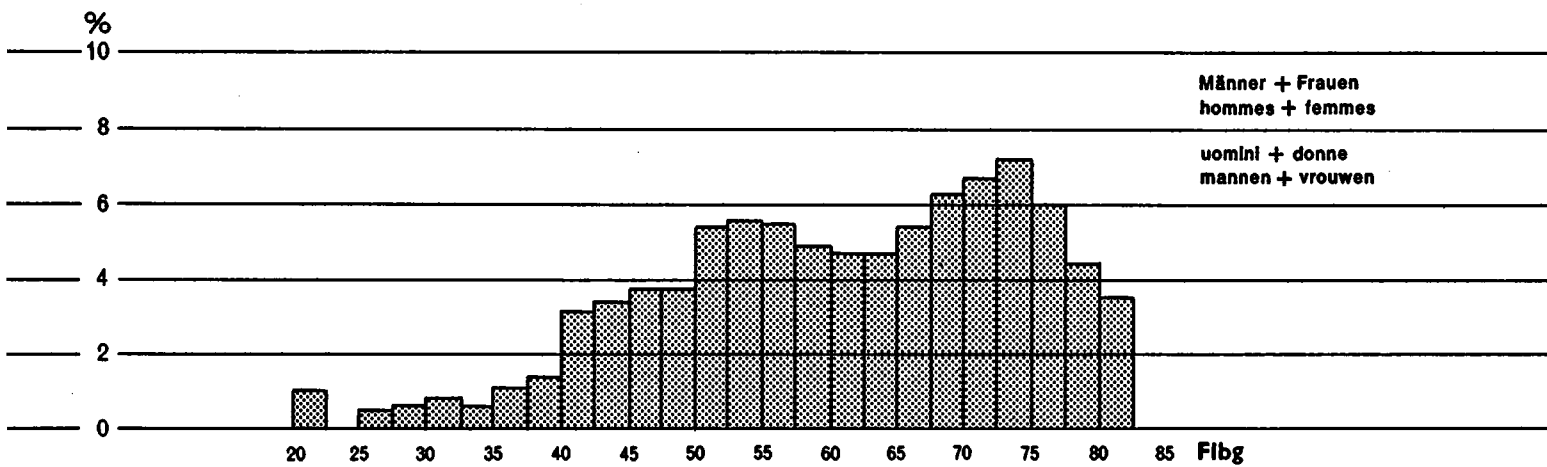

ken entsprechen, vor allem auf die im Baugewerbe festgestellte besondere Verteilung zurückzuführen, genauer gesagt auf die Verteilung der nicht qualifizierten Arbeiter (Klassen von 40 bis 45 Franken) und der qualifizierten Arbeiter (Klassen von 50 bis 55 Franken) dieses Industriezweigs.

Bei den Frauen weist die Kurve deutlich mehrere Häufigkeitsspitzen auf: die Spitze um 20 Franken herum ist auf den Einfluß der „sonstigen“ (jungen) Arbeiterinnen zurückzuführen. Zwischen 25 und 40 Franken spiegelt die Kurve vor allem die Verteilungen in der Nahrungsmittelindustrie und in der Bekleidungsindustrie wider, während sie oberhalb von 50 Franken durch die Verteilung in der Kunststoffindustrie beeinflusst wird.

Die individuellen Löhne der Frauen weisen auch eine viel stärkere „relative“ Streuung auf als die der Männer. Während nämlich die Standardabweichung der Stundenlöhne bei den Frauen nur 13,28 Franken gegenüber 17,21 Franken bei den Männern beträgt, belaufen sich die Variationskoeffizienten ⁽¹⁾ auf 36 bzw. 27 v.H.

4.2. Verdienste und Niveau der beruflichen Qualifikation

Bei einer, wenn auch nur summarischen, Untersuchung des Einflusses der verschiedenen Strukturfaktoren auf die Niveauveränderungen der Arbeiterverdienste denkt man naturgemäß zunächst an das Niveau der beruflichen Qualifikation.

Die folgende Tabelle 11 zeigt, wie die Höhe der Verdienste nach der beruflichen Qualifikation je nach dem Geschlecht und nach dem Industriezweig schwankt.

Diese Tabelle liefert ein treffendes Beispiel dafür, wie stark die Beschäftigtenstruktur Lohnniveauvergleiche zu beeinflussen vermag. Nach den Angaben für die verarbeitende Industrie in ihrer Gesamtheit könnte man meinen, daß der Stundenlohn der qualifizierten Arbeiterinnen sogar niedriger liege (rund 20 v.H.) als der Lohn halbqualifizierter Arbeiterinnen. Prüft man aber die Ergebnisse gesondert, so ist festzustellen,

⁽¹⁾ Der Variationskoeffizient entspricht dem Verhältnis zwischen der Standardabweichung und dem arithmetischen Mittel. Er ist hier in Prozenten dieses Mittels ausgedrückt.

comprises entre 40 et 60 francs sont dus surtout à la distribution particulière constatée dans le bâtiment et génie civil, et plus précisément aux distributions des ouvriers non qualifiés (classes de 40 à 45 francs) et des ouvriers qualifiés (classes 50 à 55 francs) de cette industrie.

Pour les femmes, la courbe est nettement plurimodale : le sommet des fréquences aux environs de 20 francs est dû à l'influence des « autres » (jeunes) ouvrières; entre 25 et 40 francs, la courbe reflète surtout les distributions dans l'industrie alimentaire et l'industrie de l'habillement, tandis qu'au delà de 50 francs, elle est influencée par la distribution dans l'industrie des matières plastiques.

Les salaires individuels des femmes présentent aussi une dispersion « relative » nettement plus grande que ceux des hommes; en effet, si l'écart type des salaires horaires n'est pour les femmes que de 13,28 francs contre 17,21 francs pour les hommes, les coefficients de variation ⁽¹⁾ sont respectivement de 36 et de 27 %.

4.2. Les gains et le niveau de qualification professionnelle

Lors d'un examen, même sommaire, de l'influence des divers facteurs structurels sur les variations du niveau des gains des ouvriers, il est naturel de prendre en considération, en premier lieu, le niveau de qualification professionnelle.

Le tableau 11 qui suit montre comment le niveau des gains varie en fonction de la qualification professionnelle, pour chaque sexe et par branche d'activité.

Ce tableau fournit un exemple frappant de l'influence que la structure de la main-d'œuvre peut exercer sur les comparaisons des niveaux salariaux. En effet, si l'on considère l'ensemble de l'industrie manufacturière, on voit que le salaire horaire des ouvrières qualifiées paraît même inférieur (d'environ 20 %) à celui des ouvrières semi-qualifiées. Or, en réalité, lorsqu'on examine de plus près les résultats, on remarque que les

⁽¹⁾ Le coefficient de variation est égal au rapport entre l'écart type et la moyenne arithmétique; il est exprimé, ici, en pourcentage de cette moyenne.

sono imputabili soprattutto alla distribuzione particolare constatata nell'edilizia e genio civile, e segnatamente alle distribuzioni degli operai non qualificati (classi da 40 a 45 franchi) e degli operai qualificati (classi da 50 a 55 franchi) di tale industria.

Per le donne la curva è nettamente plurimodale: il massimo relativo di frequenze situato intorno ai 20 franchi, è dovuto all'influsso delle « altre » (giovani) operaie; tra 25 e 40 franchi la curva rispecchia soprattutto le distribuzioni nelle industrie alimentare e dell'abbigliamento, mentre al di là di 50 franchi essa è influenzata dalla distribuzione nell'industria delle materie plastiche.

I salari individuali delle donne sono caratterizzati inoltre da una maggiore variabilità « relativa » di quelli degli uomini; in effetti, se lo scarto quadratico medio dei salari orari del personale femminile è solo di franchi 13,28 contro 17,21 per il personale maschile, i coefficienti di variazione ⁽¹⁾ sono invece rispettivamente del 36 % e del 27 %.

4.2. I salari ed il grado di qualificazione professionale

In un esame, anche sommario, dell'influenza che i diversi fattori strutturali esercitano sulle variazioni del livello retributivo, è naturale prendere in considerazione, in primo luogo, il grado di qualificazione professionale.

Nella tabella 11 sono per l'appunto indicate, per sesso e per ramo di attività, le variazioni dei salari in relazione alla qualificazione professionale.

Questa tabella fornisce un esempio classico dell'influenza che la struttura della manodopera può esercitare sui raffronti dei livelli salariali. Infatti, ove si consideri il complesso dell'industria manifatturiera, si ha l'impressione che la paga oraria delle operaie qualificate sia persino inferiore (del 20 % circa) a quella delle operaie semiquelificate. Orbene, in realtà, quando si esaminano da più vicino i risultati,

⁽¹⁾ Il coefficiente di variazione è pari al rapporto tra lo scarto quadratico medio e la media aritmetica; è qui espresso in % di tale media.

en 60 Lbf, vooral het gevolg van de in de bouw-nijverheid geconstateerde bijzondere verdeling en meer in het bijzonder van de verdelingen der niet-geschoolde arbeiders (loongroep 40 à 45 Lbf) en van de geschoolde arbeiders (loongroep 50 à 55 Lbf) van deze bedrijfstak.

Voor de vrouwen verloopt de kromme duidelijk onregelmatig: de frequentieplek in de buurt van 20 Lbf is een gevolg van de invloed der „overige” (jonge) arbeidsters; tussen 25. en 40 Lbf weerspiegelt de kromme vooral de verdelingen in de voedingsmiddelen- en de kledingindustrie, terwijl zij boven 50 Lbf wordt beïnvloed door de verdeling in de kunststoffen-industrie.

De individuele lonen van de vrouwen geven ook een veel grotere „relatieve” spreiding te zien dan die van de mannen; terwijl namelijk de standaardafwijking in de urenlonen voor de vrouwen slechts 13,28 Lbf bedraagt, tegen 17,21 Lbf voor de mannen, zijn de variatiecoëfficiënten ⁽¹⁾ respectievelijk 36 en 27 %.

4.2. Verdiensten en graad van vakbekwaamheid

Bij een, zelfs summier, onderzoek naar de invloed der verschillende structurele factoren op de verschillen in de verdiensten der arbeiders dient vanzelfsprekend in de eerste plaats de graad van vakbekwaamheid in aanmerking te worden genomen.

Uit de hiernavolgende tabel 11 blijkt hoe, voor de beide geslachten en per bedrijfstak, de verdiensten variëren met de vakbekwaamheid.

Deze tabel is een sprekend voorbeeld van de invloed die de structuur van de arbeidskrachten kan uitoefenen op de onderlinge verschillen in loon. Bij beschouwing van de be- en verwerkende industrie in haar geheel zien wij namelijk dat het uurloon van de geschoolde werknemers zelfs lager lijkt te liggen (ongeveer 20 %) dan dat van hun halfgeschoolde collega's. Maar bekijkt men de resultaten van naderbij, dan

⁽¹⁾ De variatiecoëfficiënt is gelijk aan de verhouding tussen de standaardafwijking en het rekenkundige gemiddelde, en wordt hier uitgedrukt in % van dit gemiddelde.

TAB. 11

**Index des durchschnittlichen Bruttostundenverdienstes
nach Leistungsgruppen, Geschlecht und Industriebereich**
(Basis: Durchschnittlicher Stundenverdienst für alle Leistungsgruppen = 100)

**Indices du gain horaire moyen brut suivant la qualification
professionnelle, par sexe et par branche d'activité**
(Base : gain horaire moyen pour l'ensemble des qualifications = 100)

Industriebereiche	Qualifiziert Qualifiés	Halb- qualifiziert Semi- qualifiés	Nicht qualifiziert Non- qualifiés	Sonstige Autres	Insgesamt Ensemble	Branches d'activité
Industrie insgesamt (Männer)	107	101	95	73	100	Ensemble de l'industrie (Hommes)
Bergbau (Männer)	110	94	86	67 #	100	Industries extractives (Hommes)
Baugewerbe (Männer)	109	98	88	73	100	Bâtiment et génie civil (Hommes)
Verarbeitendes Gewerbe						Industries manufacturières
- Männer	109	100	96	72	100	- Hommes
- Frauen	106	133	98	69	100	- Femmes

daß die qualifizierten Arbeiterinnen — deren Zahl in Luxemburg sehr gering ist (insgesamt 80 in der gesamten Industrie) —, fast ausschließlich in der Bekleidungs- und Bettwarenindustrie anzutreffen sind, wo der Lohn ja auch weitaus (um 16 v.H.) über dem halbqualifizierter Arbeiterinnen liegt.

Im übrigen wurde bereits generell darauf hingewiesen, daß die Zahl der in der luxemburgischen Industrie beschäftigten weiblichen Arbeitskräfte sehr gering ist und auf einige wenige Industriezweige entfällt, wo sie jedoch in keinem Falle einige Hundert überschreitet.

Die statistischen Möglichkeiten eines Vergleichs von Strukturen und Lohnniveaus zwischen Arbeitern der beiden Geschlechter sind daher sehr begrenzt. Es wurde festgestellt, daß die Angaben auf der Ebene der gesamten Industrie und des gesamten verarbeitenden Gewerbes in hohem Maße durch das Gewicht der eisenschaffenden Industrie beeinflusst werden, die praktisch keine Frauen beschäftigt. Für die Vergleiche zwischen Geschlechtern muß man daher bis zur Ebene der einzelnen Industriezweige heruntergehen. Aus Tabelle 12 ist zu ersehen, daß der durchschnittliche Abstand zwischen dem

ouvrières qualifiées — dont le nombre est très faible au Luxembourg (80 unités en total dans l'ensemble de l'industrie) — sont presque totalement concentrées dans l'industrie de l'habillement et de la literie, où en effet leur salaire est bien supérieur (de 16 %) à celui des ouvrières semi-qualifiées.

D'ailleurs, on a déjà constaté — d'une manière générale — que la main-d'œuvre ouvrière féminine est numériquement très faible dans l'industrie du Luxembourg, et qu'elle est localisée dans quelques industries, où toutefois elle ne dépasse jamais quelques centaines d'unités.

C'est pourquoi les possibilités statistiques d'une comparaison de structures et de niveaux salariaux entre les ouvriers des deux sexes sont fortement limitées; on a vu qu'au niveau de l'ensemble de l'industrie et de l'ensemble de l'industrie manufacturière, les données sont très influencées par le poids de l'industrie sidérurgique, qui n'occupe pratiquement pas de main-d'œuvre féminine; il faut donc aller, pour les comparaisons par sexe, jusqu'au niveau de chaque industrie. Au tableau 12, on peut constater que l'écart moyen entre le salaire des ouvrières et celui des ouvriers semble se réduire

TAB. 11

Indici dei salari orari medi lordi secondo il grado di qualificazione professionale, per sesso e per ramo di attività
(Base : salario orario medio del complesso delle qualificazioni = 100)

Indexcijfers van de gemiddelde bruto-uurlonen volgens vakbekwaamheid naar geslacht en bedrijfstak
(Basis : gemiddeld uurloon alle vakbekwaamheden te zamen = 100)

Rami di attività	Qualificati	Semi-qualificati	Non qualificati	Altri Overige	Com- plesso	Bedrijfstak
	Geschoolde	Half- geschoolde	Niet- geschoolde		Totaal	
Complesso dell'industria (uomini)	107	101	95	73	100	Nijverheid in haar geheel (mannen)
Industrie estrattive (uomini)	110	94	86	67 $\frac{1}{2}$	100	Winning van delfstoffen (mannen)
Edilizia e genio civile (uomini)	109	98	88	73	100	Bouwnijverheid (mannen)
Industrie manifatturiere						Be- en verwerkende nijverh.
- uomini	109	100	96	72	100	- mannen
- donne	106	133	98	69	100	- vrouwen

si rileva che le operaie qualificate — il cui numero è molto esiguo nelle industrie del Lussemburgo (80 unità in tutto) — sono quasi totalmente concentrate nell'industria dell'abbigliamento e della biancheria per casa, dove percepiscono un salario ben superiore (del 16 %) a quello delle operaie semiqualficate.

In linea generale si è constatato che la manodopera operaia femminile, numericamente molto esigua nel Lussemburgo, è localizzata in qualche industria, dove tuttavia non supera mai poche centinaia di unità.

Ecco perchè le possibilità statistiche di raffrontare strutture e livelli salariali degli operai di ambo i sessi sono notevolmente limitate. Come già si è detto, a livello dell'industria in generale e del complesso dell'industria manifatturiera, i dati subiscono l'influenza dell'industria siderurgica che praticamente non occupa manodopera femminile. Per operare raffronti per sesso, occorre quindi scendere a livello di ciascuna industria. Dalla tabella 12 emerge che lo scarto medio tra il salario delle donne e quello degli uomini si riduce notevolmente se invece di considerare la situazione complessiva ci si riferisce

blikt dat de geschoolde arbeidsters — wier aantal in Luxemburg zeer gering is (in de industrie als geheel 80 in totaal) — bijna geheel zijn geconcentreerd in de sector „kleding, beddegoed, e.d.“, waar zij inderdaad veel meer verdienen (16 %) dan hun halfgeschoolde collega's.

Overigens hebben wij reeds geconstateerd dat in het algemeen het aantal vrouwelijke werkrachten in de Luxemburgse industrie zeer gering is en dat zij zijn geconcentreerd in enkele bedrijfstakken, waar hun aantal echter nooit meer dan enkele honderden bedraagt.

De statistische mogelijkheden voor een vergelijking van loonstructuren en loonniveaus tussen de arbeiders van beide geslachten zijn dan ook zeer beperkt. Wij hebben gezien dat voor de industrie als geheel en voor de gehele be- en verwerkende industrie de gegevens sterk worden beïnvloed door het gewicht van de ijzer- en staalindustrie waar praktisch geen vrouwen werken; voor de vergelijkingen per geslacht moet dus iedere bedrijfstak afzonderlijk worden beschouwd. Uit tabel 12 blijkt dat de gemiddelde afstand tussen het loon van de vrouwelijke en dat van de mannelijke arbeiders zeer veel klei-

Verdienst der Arbeiterinnen und dem der Arbeiter sehr stark abnimmt, wenn man nicht von der Gesamtsituation ausgeht, sondern innerhalb der Industrien, die Frauen beschäftigen, die verschiedenen Qualifikationsgruppen zugrunde legt. Da jedoch nur eine begrenzte Zahl von Arbeiterinnen einbezogen werden kann, erhält man schon in dieser Phase der Aufgliederung der Belegschaft oft Ergebnisse, die statistisch ohne größere Bedeutung sind (¹).

très fortement si au lieu de considérer la situation d'ensemble, on se réfère — au sein des industries occupant de la main-d'œuvre féminine — aux différents groupes de qualification. Mais le nombre restreint d'ouvrières considérées a pour conséquence que, déjà à ce stade de la ventilation de l'effectif, on trouve souvent des résultats sans grande signification du point de vue statistique (¹).

TAB. 12

Abstand (in v.H.) des durchschnittlichen Stundenverdienstes der Frauen zum durchschnittlichen Stundenverdienst der Männer, nach Leistungsgruppen für einige Industrien

Écart (%) du gain horaire moyen des femmes par rapport au gain horaire moyen des hommes, par groupes de qualification, pour quelques industries

Industriezweige	Qualifiziert Qualifiés	Halb- qualifiziert Semi- qualifiés	Nicht qualifiziert Non qualifiés	Sonstige Autres	Insgesamt Ensemble	Industries
Industrie insgesamt	— 44	— 26	— 41	— 46	— 43	Ensemble de l'industrie
Verarbeitendes Gewerbe	— 47	— 28	— 44	— 48	— 46	Industries manufacturières
darunter :						dont :
- Nahrungsmittelgewerbe	.	— 34 #	— 32	— 33	— 42	- Industries alimentaires
- Schuh-, Bekleidungs- und Bettwarenindustrie	— 26 #	— 13	— 28	— 17	— 40	- Industries de l'habillement et littérie
- Kunststoff	.	+ 1	.	— 30 #	— 3	- Matières plastiques
- Nichtmetall. Min. Erzeugnisse	.	— 19 #	— 24	— 14 #	— 31	- Produits minéraux non métalliques

4.3. Arbeitsverdienste und Größe der Betriebe

Für die Industrie insgesamt liegt der durchschnittliche Stundenverdienst in Kleinbetrieben (mit 10 bis 49 Beschäftigten) um etwa 24 v.H. unter dem allgemeinen Durchschnitt. Er nimmt mit der Betriebsgröße laufend zu und übersteigt in Großbetrieben (1 000 Beschäftigte und mehr) den allgemeinen Durchschnitt um 14 v.H.

(¹) Es sei darauf hingewiesen, daß die Angaben, die sich auf eine Stichprobe von weniger als 10 Arbeitern beziehen, in der vorliegenden Studie nicht veröffentlicht und durch einen Punkt ersetzt wurden, während die Angaben aus einer Stichprobe von 10 bis 30 Arbeitern mit dem Zeichen # versehen wurden (vgl. Seite 8).

4.3. Les gains et la taille des établissements

Pour l'ensemble de l'industrie, le gain horaire moyen est, dans les petits établissements (occupant de 10 à 49 salariés) inférieur d'environ 24 % à la moyenne générale; il augmente ensuite progressivement avec la taille pour, dans les grands établissements (1 000 salariés et plus) dépasser cette moyenne générale dans une proportion de 14 %.

(¹) On rappelle que dans la présente publication, les données se référant à un échantillon de moins de 10 ouvriers n'ont pas été publiées et sont remplacées par un point et que les données relatives à un échantillon de 10 à 30 ouvriers sont signalées par le signe # (voir page 8).

ai diversi gruppi di qualificazione, limitatamente alle industrie che occupano manodopera femminile. Tuttavia, stante il numero limitato di operaie considerate, già a questo stadio della ripartizione dell'effettivo, si trovano spesso risultati non significativi sotto il profilo statistico (1).

ner wordt als men, in plaats van de situatie als geheel te beschouwen, bij de bedrijfstakken met vrouwelijke werkkrachten de verschillende groepen van vakbekwaamheid bekijkt. Doordat echter het aantal beschouwde arbeidsters zo beperkt is, vindt men reeds in dit stadium van de onderverdeling der arbeidskrachten vaak resultaten die statistisch gezien zonder grote significantie zijn (1).

TAB. 12

Scarto percentuale del salario orario medio del personale femminile in rapporto a quello del personale maschile, per gruppo di qualificazione e per alcuni rami di industria

Verschil (%) tussen de gemiddelde uurlonen der vrouwen en de gemiddelde uurlonen der mannen, naar bekwaamheidsgroep voor enkele bedrijfstakken

Industrie	Qualificati Geschoolde	Semi- qualificati Half- geschoolde	Non qualificati Niet- geschoolde	Altri Overige	Com- plesso Totaal	Bedrijfstakken
Complesso dell'industria	— 44	— 26	— 41	— 46	— 43	Nijverheid in haar geheel
Industrie manifatturiere	— 47	— 28	— 44	— 48	— 46	Be- en verwerkende nijverh.
di cui :						Waarvan :
- Industrie alimentari	.	— 34 #	— 32	— 33	— 42	- Voedingsmiddelennijverheid
- Industria dell'abbigliamento e della biancheria per casa	— 26 #	— 13	— 28	— 17	— 40	- Vervaardiging van schoenen, Kleding, beddegoed, matrassen, enz.
- Materie plastiche	.	+ 1	.	— 30 #	— 3	- Kunststof
- Prodotti minerali non metallici	.	— 19 #	— 24	— 14 #	— 31	- Niet metalen minerale producten

4.3. I salari e l'ampiezza degli stabilimenti

Per il complesso dell'industria la retribuzione oraria media nei piccoli stabilimenti (con un numero di dipendenti compreso fra 10 e 49) è inferiore del 24% circa alla media generale; aumenta quindi progressivamente con le dimensioni degli stabilimenti fino a superare detta media generale, nei grandi stabilimenti (con 1 000 o più dipendenti), nella misura del 14%.

(1) Si ricorda che nella presente pubblicazione i dati riferentisi a un campione costituito da meno di 10 operai non sono stati pubblicati e sono sostituiti da un punto mentre i dati relativi a un campione di 10-30 operai sono indicati con il segno (cfr. pag. 9).

4.3. Verdiensten en grootte van de vestigingen

Voor de industrie als geheel ligt de gemiddelde uurverdiens bij de kleine vestigingen (met 10 t/m 49 werknemers) ongeveer 24% onder het algemene gemiddelde; zij stijgt vervolgens geleidelijk met de grootte van de vestigingen en ligt bij de grote vestigingen (1 000 en meer werknemers) 14% boven dit algemene gemiddelde.

(1) Er zij aan herinnerd dat in deze publikatie de gegevens die betrekking hebben op een steekproef van minder dan 10 arbeiders, niet zijn gepubliceerd en worden vervangen door een punt, en dat de gegevens met betrekking tot een steekproef van 10 tot 30 arbeiders zijn aangeduid met het teken (zie bladzijde 9).

Diese Tendenz ist sogar — natürlich in mehr oder weniger großem Maße — bei jeder Qualifikationsgruppe, wenn sie gesondert betrachtet wird, festzustellen.

Cette tendance se vérifie même, bien entendu dans des proportions plus ou moins grandes, pour chaque groupe de qualification pris isolément.

TAB. 13

Index der durchschnittlichen Stundenverdienste nach Betriebsgröße, Geschlecht und Leistungsgruppe (Industrie insgesamt)

Indices des gains horaires moyens suivant la taille des établissements, par sexe et par qualification (Ensemble de l'Industrie)

Geschlecht, Leistungsgruppe	Betriebsgröße (Zahl der beschäftigten Arbeitnehmer) Taille (nombre de salariés) des établissements						Insgesamt Ensemble	Sexe, qualification
	10-49	50-99	100-199	200-499	500-999	> 1 000		
Männer								Hommes
Qualifiziert	82	85	86	93	110	113	100	Qualifiés
Halbqualifiziert	77	80	85	86	102	109	100	Semi-qualifiés
Nicht qualifiziert	75	76	76	85	97	113	100	Non qualifiés
Sonstige	67	80	73	79	102	128	100	Autres
Insgesamt	78	83	83	90	103	112	100	Ensemble
Frauen								Femmes
Qualifiziert	100 #	97 #	—	.	—	—	100	Qualifiées
Halbqualifiziert	70	70	.	99 #	.	129	100	Semi-qualifiées
Nicht qualifiziert	86	94	95	112	112	110 #	100	Non qualifiées
Sonstige	93	99	90 #	138 #	109 #	.	100	Autres
Insgesamt	78	88	84	111	104	151	100	Ensemble
Insgesamt								Ensemble
Qualifiziert	82	84	86	93	111	114	100	Qualifiés
Halbqualifiziert	76	78	85	86	104	110	100	Semi-qualifiés
Nicht qualifiziert	73	75	77	86	90	115	100	Non qualifiés
Sonstige	67	79	73	85	98	137	100	Autres
Insgesamt	76	81	83	91	100	114	100	Ensemble

4.4. Verdienste und Lebensalter

Aus Tabelle 14 ist ersichtlich, wie sich die Höhe des Stundenverdienstes mit dem Lebensalter der Arbeiter verändert.

Die Hauptmerkmale für diesen Zusammenhang zwischen Löhnen und Lebensalter sind einmal der erhebliche Lohnabschlag bei den jungen Arbeitern und zum anderen die progressive Verdienstminderung, die im allgemeinen nach der Altersklasse von 30 bis 44 Jahren eintritt.

4.4. Les gains et l'âge

Le tableau 14 fait apparaître comment le niveau du gain horaire varie avec l'âge des ouvriers.

Les caractéristiques essentielles de cette relation entre les salaires et l'âge sont, d'une part, l'important abattement des gains des jeunes ouvriers et, d'autre part, la diminution progressive du gain qui se manifeste, en général, après la classe d'âge de 30 à 44 ans.

Questo andamento si verifica, in misura ovviamente più o meno accentuata, anche per ciascun gruppo di qualificazione e per ciascun sesso considerati separatamente.

Deze tendens treedt op, uiteraard in meerdere of mindere mate, voor iedere groep van vakbekwaamheid afzonderlijk.

TAB. 13

Indici dei salari orari medi per classe di ampiezza degli stabilimenti, per sesso e per qualificazione (Complesso dell'industria)

Indexcijfers van de gemiddelde uurlonen naar grootteklasse van de bedrijven, geslacht en vakbekwaamheid (Nijverheid in haar geheel)

Sesso, qualificazione	Ampiezza (numero di dipendenti) degli stabilimenti Grootteklasse (aantal werknemers) van het bedrijf							Geslacht, vakbekwaamheid
	10-49	50-99	100-199	200-499	500-999	> 1 000	Totale Totale	
Uomini								Mannen
Qualificati	82	75	86	93	110	113	100	Geschoolde
Semiqualeficati	77	80	85	86	102	109	100	Halfgeschoolde
Non qualificati	75	76	76	85	97	113	100	Niet-geschoolde
Altri	67	80	73	79	102	126	100	Overige
Complesso	78	83	83	90	103	112	100	Totaal
Donne								Vrouwen
Qualificate	100 #	97 #	—	—	—	—	100	Geschoolde
Semiqualficate	70	70	—	99 #	—	129	100	Halfgeschoolde
Non qualificate	86	94	95	112	112	110 #	100	Niet-geschoolde
Altre	93	99	90 #	138 #	109 #	—	100	Overige
Complesso	78	88	84	111	104	151	100	Totaal
Totale								Totaal
Qualificati	82	84	86	93	111	114	100	Geschoolde
Semiqualeficati	76	78	85	86	104	110	100	Halfgeschoolde
Non qualificati	73	75	77	86	90	115	100	Niet-geschoolde
Altri	67	79	73	85	98	137	100	Overige
Complesso	76	81	83	91	100	114	100	Totaal

4.4. I salari e l'età

Nella tabella 14 sono indicate le variazioni della retribuzione oraria in relazione all'età dei lavoratori.

Il rapporto retribuzione-età è caratterizzato soprattutto dal cospicuo abbattimento operato sui salari dei giovani operai e della progressiva diminuzione di salario, che si manifesta, in generale, dopo la classe d'età di 30-44 anni.

4.4. Verdiensten en leeftijd

Uit de tabel 14 blijkt hoe het peil van de uurverdienste varieert met de leeftijd van de arbeiders.

De essentiële kenmerken van deze relatie tussen loon en leeftijd zijn enerzijds de aanzienlijk lagere verdiensten der jeugdige arbeiders en anderzijds de geleidelijke daling in verdiensten, die in het algemeen optreedt vanaf de 45-jarige leeftijd.

TAB. 14

Index der durchschnittlichen Stundenverdienste nach Altersgruppen für einige Industriebereiche
Indices des gains horaires moyens par classe d'âge et par branche d'activité

Industriebereiche	Alter (Zahl der vollendeten Lebensjahre) Age (nombre d'années révolues)						Branches d'activité
	< 21	21-29	30-44	45-54	> 55	Insgesamt Ensemble	
	Industrie insgesamt	68	99	106	103	102	
Bergbau	66	88	104	105	92	100	Industries extractives
Verarbeitendes Gewerbe	66	99	107	103	104	100	Industries manufacturières
Baugewerbe	80	102	103	101	101	100	Bâtiment et génie civil

TAB. 15

Index der durchschnittlichen Stundenverdienste nach Alter, Geschlecht und Leistungsgruppe
(Industrie insgesamt)

Indices des gains horaires moyens suivant l'âge, par sexe et qualification
(Ensemble de l'industrie)

Geschlecht, Leistungsgruppe	Alter (Zahl der vollendeten Lebensjahre) Age (nombre d'années révolues)						Sexe, qualification
	< 21	21-29	30-44	45-54	> 55	Insgesamt Ensemble	
	Männer						
Qualifiziert	74	95	103	103	103	100	Qualifiés
Halbqualifiziert	73	96	104	100	97	100	Semi-qualifiés
Nicht qualifiziert	68	101	104	99	94	100	Non qualifiés
Sonstige	99	130 #	.	—	—	100	Autres
Insgesamt	72	98	105	102	101	100	Ensemble
Frauen							Femmes
Qualifiziert	.	96 #	99 #	.	.	100	Qualifiées
Halbqualifiziert	96	101	103	94 #	.	100	Semi-qualifiées
Nicht qualifiziert	83	101	104	105	103 #	100	Non qualifiées
Sonstige	100	.	—	—	—	100	Autres
Insgesamt	78	113	115	109	103 #	100	Ensemble
Insgesamt							Ensemble
Qualifiziert	73	94	103	103	103	100	Qualifiés
Halbqualifiziert	74	95	104	101	98	100	Semi-qualifiés
Nicht qualifiziert	65	100	105	100	95	100	Non qualifiés
Sonstige	99	139 #	.	—	—	100	Autres
Insgesamt	68	99	106	103	102	100	Ensemble

TAB. 14

Indici dei salari orari medi per classe di età e per ramo di attività
Indexcijfers van de gemiddelde uurlonen naar leeftijd en per bedrijfstakken

Industrie	Età (numero di anni compiuti)						Bedrijfstakken
	Leeftijd (aantal volbrachte jaren)						
	< 21	21-29	30-44	45-54	> 55	Totale Totaal	
Complesso dell'industria	68	99	106	103	102	100	Nijverheid in haar geheel
Industrie estrattive	66	88	104	105	92	100	Winning van delfstoffen
Industrie manifatturiere	66	99	107	103	104	100	Be- en verwerkende nijverheid
Edilizia e genio civile	80	102	103	101	101	100	Bouwnijverheid

TAB. 15

Indici dei salari orari medi secondo l'età, per sesso e per qualificazione
(Complesso dell'industria)

Indexcijfers van de gemiddelde uurlonen volgens leeftijd, naar geslacht en vakbekwaamheid
(Nijverheid in haar geheel)

Sesso, qualificazione	Età (numero di anni compiuti)						Geslacht, vakbekwaamheid
	Leeftijd (aantal volbrachte jaren)						
	< 21	21-29	30-44	45-54	> 55	Totale Totaal	
Uomini							Mannen
Qualificati	74	95	103	103	103	100	Geschoolde
Semiqualificati	73	96	104	100	97	100	Halfgeschoolde
Non qualificati	68	101	104	99	94	100	Niet-geschoolde
Altri	99	130 #	.	—	—	100	Overige
Complesso	72	98	105	102	101	100	Totaal
Donne							Vrouwen
Qualificate	.	96 #	99 #	.	.	100	Geschoolde
Semiqualificate	96	101	103	94 #	.	100	Halfgeschoolde
Non qualificate	83	101	104	105	103 #	100	Niet-geschoolde
Altre	100	.	—	—	—	100	Overige
Complesso	78	113	115	109	103 #	100	Totaal
Complesso							Totaal
Qualificati	73	94	103	103	103	100	Geschoolde
Semiqualificati	74	95	104	101	98	100	Halfgeschoolde
Non qualificati	65	100	105	100	95	100	Niet-geschoolde
Altri	99	139 #	.	—	—	100	Overige
Complesso	68	99	106	103	102	100	Totaal

Tabelle 15 zeigt, daß diese Veränderungen der Höhe des durchschnittlichen Verdienstes nach dem Alter vor allem bei halbqualifizierten und nicht qualifizierten Arbeitern festzustellen sind; bei den qualifizierten Arbeitern scheint sich das Niveau des Stundenverdienstes im allgemeinen vom 30. Lebensjahr an zu stabilisieren.

4.5. Verdienste und Familiensituation

Die Familiensituation wurde unter den beiden Gesichtspunkten des Familienstandes und der Zahl der unterhaltsberechtigten Personen betrachtet.

Untersucht man zunächst die Veränderung der Löhne nach dem Familienstand, so ist festzustellen, daß für die Gesamtheit der Industrie der Stundenlohn der Ledigen etwa 20 v.H. unter dem der verheirateten Arbeiter liegt. Das gleiche gilt für die Verwitweten und die Geschiedenen, aber

Le tableau 15 montre que ces variations du niveau du gain moyen en fonction de l'âge se vérifient surtout pour les ouvriers semi-qualifiés et non qualifiés; pour les ouvriers qualifiés, par contre, le niveau du gain horaire semble en général se stabiliser à partir de l'âge de 30 ans.

4.5. Les gains et la situation de famille

La situation de famille a été considérée du double point de vue de l'état civil et du nombre d'enfants à charge.

Lorsqu'on examine, tout d'abord, la variation des salaires en fonction de l'état civil, on constate que, pour l'ensemble de l'industrie, le salaire horaire des célibataires est inférieur d'environ 20% à celui des ouvriers mariés; il en va de même pour les veufs et les divorcés,

TAB. 16

Index des durchschnittlichen Stundenverdienstes nach Familienstand, Geschlecht und Leistungsgruppe (Industrie insgesamt)

Indices du gain horaire moyen, suivant l'état civil, par sexe et qualification (Ensemble de l'industrie)

Geschlecht, Leistungsgruppe	Ledige Célibataires	Verheiratete Mariés	Sonstige Autres	Sexe, qualification
Männer				Hommes
Qualifiziert	87	100	114	Qualifiés
Halbqualifiziert	87	100	100	Semi-qualifiés
Nicht qualifiziert	87	100	101	Non qualifiés
Sonstige	73 +	100	.	Autres
Insgesamt	83	100	104	Ensemble
Frauen				Femmes
Qualifiziert	.	.	.	Qualifiées
Halbqualifiziert	96	100	103 #	Semi-qualifiées
Nicht qualifiziert	99	100	110	Non qualifiées
Sonstige	75 #	100	.	Autres
Insgesamt	84	100	104	Ensemble
Insgesamt				Ensemble
Qualifiziert	86	100	113	Qualifiés
Halbqualifiziert	86	100	97	Semi-qualifiés
Nicht qualifiziert	84	100	92	Non qualifiés
Sonstige	80 #	100	.	Autres
Insgesamt	80	100	98	Ensemble

Dalla tabella 15 emerge che il livello del salario medio varia in funzione dell'età soprattutto per gli operai semiqualeficati e non qualficati, mentre il livello della retribuzione oraria degli operai qualficati si stabilizza in genere a partire dall'età di 30 anni.

4.5. I salari e la situazione familiare

La situazione di famiglia è stata considerata sotto il duplice aspetto dello stato civile e del numero di figli a carico.

Esaminando anzitutto le variazioni del livello retributivo in relazione allo stato civile, si osserva che nel complesso dell'industria il salario orario dei non coniugati è inferiore del 20% circa a quello dei coniugati; lo stesso accade per il salario dei lavoratori vedovi o divorziati

Uit tabel 15 blijkt dat deze variaties in het niveau van de gemiddelde uurverdiensten afhankelijk van de leeftijd vooral optreden voor de halfgeschoolde en nietgeschoolde arbeiders; voor de geschoolde arbeiders daarentegen vertoont het niveau van de uurverdienste in het algemeen na de 30-jarige leeftijd een neiging tot stabilisatie.

4.5. Verdiensten en gezinsomstandigheden

Bij de beschouwing van de gezinsomstandigheden werd zowel rekening gehouden met de burgerlijke staat als met het aantal ten laste komende kinderen.

Onderzoekt men allereerst de variatie in de lonen afhankelijk van de burgerlijke staat, dan blijkt dat in de industrie als geheel het uurloon van de ongehuwden ongeveer 20% lager ligt dan dat van de gehuwden; hetzelfde geldt voor de weduwnaars (weduwen) en de gescheiden

TAB. 16

Indici dei salari orari medi secondo lo stato civile, per sesso e per qualificazione
(Complesso dell'industria)

Indexcijfers van de gemiddelde uurlonen volgens burgerlijke staat, geslacht en vakbekwaamheid
(Nijverheid in haar geheel)

Sesso, qualificazione	Non coniugati Ongehuwden	Coniugati Gehuwden	Altri Overige	Geslacht, vakbekwaamheid
Uomini				Mannen
Qualificati	87	100	114	Geschoolde
Semiqualeficati	87	100	100	Halfgeschoolde
Non qualficati	87	100	101	Niet-geschoolde
Altri	73 #	100	.	Overige
Complesso	83	100	104	Totaal
Donne				Vrouwen
Qualificate	.	.	.	Geschoolde
Semiqualficate	96	100	103 #	Halfgeschoolde
Non qualificate	99	100	110	Niet-geschoolde
Altre	75 #	100	.	Overige
Complesso	84	100	104	Totaal
Complesso				Totaal
Qualificati	86	100	113	Geschoolde
Semiqualeficati	86	100	97	Halfgeschoolde
Non qualficati	84	100	92	Niet-geschoolde
Altri	80 #	100	.	Overige
Complesso	80	100	98	Totaal

In diesem Fall beträgt der Unterschied nur 2 v.H. Es darf jedoch nicht übersehen werden, daß der Familienstand seinerseits an andere Faktoren gebunden ist, die einen direkten Einfluß auf die Höhe der Löhne ausüben. Schaltet man beispielsweise den Einfluß des Geschlechts und der beruflichen Qualifikation aus, so verringern sich die Abstände für die Ledigen, wie aus Tabelle 16 hervorgeht. Die Verdienste der Verwitweten und Geschiedenen, die im Durchschnitt um 2 v.H. unter denen der Verheirateten liegen, erweisen sich sogar im allgemeinen als höher, wenn die Vergleiche innerhalb homogener Gruppen in bezug auf Geschlecht und Qualifikation durchgeführt werden.

Zur Familienbelastung ist aus Tabelle 17 zu ersehen, daß verheiratete Arbeiter mit vier und mehr unterhaltsberechtigten Kindern im allgemeinen einen unter dem Durchschnitt liegenden Lohn haben. Dies trifft auch — außer im Bergbau — für die Gruppe der Arbeiter mit drei unterhaltsberechtigten Kindern zu.

mais dans ce cas, la différence n'est que de 2%. Mais il ne faut pas oublier que l'état civil est lui-même lié à d'autres facteurs qui ont une incidence directe sur le niveau des salaires; en éliminant par exemple l'influence du sexe et de la qualification professionnelle, les écarts se réduisent, pour les célibataires, ainsi que le montre le tableau 16 : les salaires des veufs et divorcés, qui paraissent en moyenne inférieurs de 2% à ceux des mariés, s'avèrent même supérieurs, en général, si les comparaisons sont effectuées au sein de groupes d'ouvriers homogènes quant au sexe et à la qualification.

En ce qui concerne les charges familiales, on voit (tableau 17) qu'en général les ouvriers mariés ayant 4 enfants et plus à charge ont un salaire horaire inférieur à la moyenne : ce phénomène se vérifie aussi — sauf dans les industries extractives — pour le groupe d'ouvriers ayant 3 enfants à charge.

TAB. 17

Index des durchschnittlichen Stundenverdienstes der verheirateten Arbeiter nach der Zahl der zu unterhaltenden Kindern

Indices du gain horaire moyen des ouvriers mariés, suivant le nombre d'enfants à charge

(Männer)

(Hommes)

Industriebereich	Verheiratete mit ... unterhaltsberechtigten Kindern Mariés, ayant le nombre suivant d'enfants à charge :					Insgesamt Ensemble	Branches d'activité
	0	1	2	3	> 4		
Industrie Insgesamt	100	102	101	98	93	100	Ensemble de l'industrie
Bergbau	97	100	104	101	94	100	Industries extractives
Verarbeitendes Gewerbe	99	102	101	98	96	100	Industries manufacturières
Baugewerbe	101	102	100	96	95	100	Bâtiment et génie civil

4.6. *Verdienste und Entlohnungssystem*

Selbst hinsichtlich des Zusammenhangs zwischen Verdiensthöhe und Entlohnungssystem (Zeitlohn, Akkordlohn und gemischtem System) spielen die strukturellen Faktoren in Luxemburg eine so große Rolle, daß eine auf die Gesamt-

4.6. *Les gains et le système de rémunération*

Même en ce qui concerne le rapport entre le niveau du gain et le système de rémunération (au temps, à la tâche, mixte), les facteurs structurels jouent au Luxembourg un rôle si important qu'un examen limité à l'ensemble de l'in-

per i quali tuttavia la differenza è soltanto del 2%. Va peraltro tenuto presente che lo stato civile è a sua volta connesso con altri fattori che esercitano un'influenza diretta sul livello retributivo; ove si elimini ad esempio l'influenza del grado di qualificazione e del sesso gli scarti si riducono a favore dei celibi, come si evince dalla tabella 16. I salari dei vedovi e divorziati, in media più bassi del 2% rispetto a quelli dei coniugati, risultano in generale persino superiori quando i raffronti sono effettuati tra gruppi di operai omogenei rispetto al sesso e al grado di qualificazione.

Per quanto riguarda gli oneri familiari, la tabella 17 mostra che in generale gli operai coniugati con 4 o più figli a carico percepiscono una paga oraria inferiore alla media: fatta eccezione per le industrie estrattive, questo fenomeno si verifica anche per il gruppo di operai con tre figli a carico.

werknemers (werkneemsters), maar hier be draagt het verschil slechts 2%. Men mag hierbij echter niet uit het oog verliezen dat de burgerlijke staat op zijn beurt verband houdt met andere factoren, welke rechtstreeks van invloed zijn op het loonpeil; laat men bij voorbeeld de invloed van het geslacht en van de vakbekwaamheid buiten beschouwing, dan worden de verschillen voor de ongehuwden kleiner, zoals blijkt uit tabel 16: de lonen van de weduwnaars (weduwen) en de gescheiden werknemers (werkneemsters), die gemiddeld 2% onder die van de gehuwden liggen, blijken in het algemeen zelfs hoger te zijn bij vergelijking van groepen arbeiders die qua geslacht en vakbekwaamheid homogeen zijn.

Wat de gezinslasten betreft, zien wij (tabel 17) dat het uurloon van de gehuwde arbeiders met 4 en meer ten laste komende kinderen in het algemeen onder het gemiddelde ligt: dit verschijnsel doet zich eveneens voor — behalve in de sector „winning van delfstoffen” — voor de groep arbeiders met 3 ten laste komende kinderen.

TAB. 17

Indici dei salari orari medi degli operai coniugati, secondo il numero di figli a carico

Indexcijfers van de gemiddelde uurlonen der gehuwde arbeiders volgens het aantal ten laste komende kinderen

Rami di attività	Coniugati, con il numero sottoindicato di figli a carico					Totale Totale	Bedrijfstakken
	Gehuwd met ... ten laste komende personen						
	0	1	2	3	> 4		
Complesso dell'industria	100	102	101	98	93	100	Nijverheid in haar geheel
Industrie estrattive	97	100	104	101	94	100	Winning van delfstoffen
Industrie manifatturiere	99	102	101	98	93	100	Be- en verwerkende nijverheid
Edilizia e genio civile	101	102	100	96	95	100	Bouwnijverheid

4.6. I salari e il sistema di retribuzione

Per quanto riguarda il rapporto tra livello salariale e sistema di retribuzione (a tempo, a cottimo, misto), nel Lussemburgo i fattori strutturali hanno un'importanza tale che considerando il solo complesso dell'industria si rischierebbe

4.6. Verdiensten en loonstelsel

Zelfs voor het verband tussen de verdienste en het loonstelsel (tijdloon, taakloon, gemengd stelsel), spelen de structurele factoren in Luxemburg een zo belangrijke rol dat een onderzoek voor de industrie als geheel tot conclusies zou

heit der Industrie beschränkte Prüfung zu Schlußfolgerungen führen könnte, die der Wirklichkeit völlig widersprechen.

Wie ersichtlich, liegt der Stundenverdienst der im Akkord entlohten Arbeiter im Durchschnitt um 10 v.H. unter dem der nach einem gemischten System entlohten Arbeiter. Eine Betrachtung der Lage in den einzelnen Industrien erlaubt dagegen die Feststellung, daß das Lohnniveau der im Akkord entlohten Arbeiter im Bergbau (7 v.H.), im Baugewerbe (24 v.H.) und im gesamten verarbeitenden Gewerbe außer der eisenschaffenden Industrie (5 v.H.) über dem der nach einem gemischten System entlohten Arbeiter liegt. Dagegen besteht in der Eisen- und Stahlindustrie praktisch kein ausschließlich auf Akkord ausgerichtetes Entlohnungssystem.

dustrie risqueroit de mener à des conclusions tout à fait contraires à la réalité.

On voit, en effet, que dans l'ensemble le salaire horaire des ouvriers rémunérés à la tâche est de 10 % moins élevé que celui des ouvriers rémunérés selon un système mixte : mais si l'on considère la situation dans chacune des différentes industries, on constate au contraire que le niveau salarial des ouvriers rémunérés à la tâche est supérieur à celui des ouvriers rémunérés selon un système mixte dans les industries extractives (7 %), dans le bâtiment et génie civil (24 %), dans l'ensemble des industries manufacturières autres que la sidérurgie (5 %), tandis que dans la sidérurgie le système de rémunération exclusivement à la tâche est pratiquement inexistant.

TAB. 18

**Durchschnittlicher Stundenverdienst und Beschäftigtenzahl nach Entlohnungssystem
Anwesende vollzeitbeschäftigte Arbeiter**

**Gain horaire moyen et effectifs suivant le système de rémunération
Ouvriers présents à temps plein**

Industriebereich	Zeitlohn Rémunérés au temps	Leistungslohn Rémunérés à la tâche	Gemischte Systeme und andere Système mixte et autres	Insgesamt Ensemble	Branches d'activité
Stundenverdienst (FLBG)					Gain horaire (FLBG)
Industrie insgesamt	52,10	65,41	72,67	60,17	Ensemble de l'Industrie
Verarbeitendes Gewerbe	53,62	60,98	73,08	63,58	Industries manufacturières
darunter :					dont :
Eisen- und Stahlindustrie	59,77	.	74,78	72,91	Sidérurgie
Übrige verarb. Gewerbe	52,65	60,95	57,92	54,04	Autres Ind. manuf.
Bergbau	56,42	85,76	80,35	74,20	Industries extractives
Baugewerbe	50,28	70,86	57,18	51,13	Bâtiment et génie civil
Beschäftigtenzahl					Effectifs
Industrie insgesamt	11 463	922	7 017	19 402	Ensemble de l'Industrie
Verarbeitendes Gewerbe	5 920	678	6 386	12 984	Industries manufacturières
darunter :					dont :
Eisen- und Stahlindustrie	806	(14)	5 742	6 562	Sidérurgie
Übrige verarb. Gewerbe	5 114	664	644	6 422	Autres Ind. manuf.
Bergbau	179	112	307	598	Industries extractives
Baugewerbe	5 364	132	324	5 820	Bâtiment et génie civil

di arrivare a conclusioni del tutto opposte alla realtà.

Infatti, nel complesso, la paga oraria degli operai retribuiti a cottimo risulta inferiore del 10 % a quella degli operai retribuiti secondo un sistema misto; se invece si considera la situazione in ciascuna delle varie industrie, si constata che il livello salariale degli operai retribuiti a cottimo è in realtà superiore a quello degli operai retribuiti secondo un sistema misto: la differenza è del 7 % nelle industrie estrattive, del 24 % nel settore edilizio e genio civile, del 5 % nel complesso delle industrie manifatturiere, mentre nell'industria siderurgica il sistema di retribuzione esclusivamente a cottimo è praticamente inesistente.

kunnen leiden, die geheel in strijd zijn met de werkelijkheid.

Het blijkt namelijk dat over het geheel genomen het uurloon van de arbeiders op taakloon 10 % lager ligt dan dat van de arbeiders die volgens een gemengd stelsel worden betaald. Doch bij beschouwing van de situatie in elk der bedrijfstakken afzonderlijk blijkt daarentegen dat in een aantal bedrijfstakken het loonpeil van de arbeiders op taakloon hoger ligt dan dat van de arbeiders die volgens een gemengd stelsel worden beloond; dit is het geval in de sector „winning van delfstoffen” (7 %), in de bouwnijverheid (24 %) en in alle be- en verwerkende industrieën behalve de ijzer- en staalindustrie (5 %), terwijl in de ijzer- en staalindustrie het zuivere taakloonsysteem praktisch niet voorkomt.

TAB. 18

**Salari orari medi e numero di operai secondo il sistema di retribuzione, per sesso e per qualificazione
Operai presenti a tempo pieno**

**Gemiddelde uurlonen en personeelssterkte volgens loonstelsel
Full-time aanwezige arbeiders**

Rami di attività	Retribuzione a tempo tjldoon	Retribuzione a cottimo Stukloon	Sistema misto ed altri Gemengd stelsel en overige	Totale Totaal	Bedrijfstakken
Salari orari (FLBG)					Uurlonen (FLBG)
Complesso dell'industria	52,10	65,41	72,67	60,17	Nijverheid in haar geheel
Industrie manifatturiere	53,62	60,98	73,08	63,58	Be- en verwerkende nijverheid
di cui :					waaronder :
Siderurgia	59,77	.	74,78	72,91	Ijzer en staalindustrie
Altre industrie manifatturiere	52,65	60,95	57,92	54,04	Overige be- en verwerkende nijverheid
Industrie estrattive	56,42	85,76	80,35	74,20	Winning van delfstoffen
Edilizia e genio civile	50,28	70,86	57,18	51,13	Bouwnijverheid
Numero di operai					Aantal werknemers
Complesso dell'industria	11 463	922	7 017	19 402	Nijverheid in haar geheel
Industrie manifatturiere	5 920	678	6 386	12 984	Be- en verwerkende nijverheid
di cui :					waaronder :
Siderurgia	806	(14)	5 742	6 562	Ijzer en staalindustrie
Altre industrie manifatturiere	5 114	664	644	6 422	Overige be- en verwerkende nijverheid
Industrie estrattive	179	112	307	598	Winning van delfstoffen
Edilizia e genio civile	5 364	132	324	5 820	Bouwnijverheid

Der Einfluß der strukturellen Faktoren tritt deutlicher hervor, wenn man die absoluten Werte der Stundenverdienste mit der jeweiligen Zahl der entsprechenden Arbeiter vergleicht. Tabelle 18 zeigt, daß ein Vergleich auf der Ebene der verarbeitenden Industrien in ihrer Gesamtheit in diesem Falle praktisch darauf hinausläuft, das Niveau des gemischten Lohnes in der Eisen- und Stahlindustrie mit dem Niveau des Akkordlohnens in den anderen verarbeitenden Industrien zu vergleichen. In diesem Falle wird eher das Lohngefälle zwischen der eisenschaffenden Industrie und den anderen verarbeitenden Industrien als das Gefälle zwischen zwei Entlohnungssystemen gemessen.

4.7. Verdienste und Dauer der Zugehörigkeit zum Unternehmen

Im allgemeinen steigt der Stundenverdienst mit der Dauer der Unternehmenszugehörigkeit stetig an (Tabelle 19). Da aber die Struktur der Arbeiter nach der Dauer der Zugehörigkeit zum Unternehmen von der Struktur nach dem Lebensalter nicht unabhängig ist, wurde erwogen, den Einfluß dieses Faktors — zumindest teilweise — auszuschalten, um auf diese Weise das Gewicht der Betriebszugehörigkeit innerhalb der beiden Altersgruppen — einerseits von 21 bis unter 30 Jahren und andererseits von 30 bis unter 45 Jahren — zu beobachten.

Le jeu des facteurs structurels ressort davantage lorsque l'on rapproche les valeurs absolues des gains horaires du nombre respectif d'ouvriers correspondant : le tableau 18 montre que dans ce cas, une comparaison au niveau de l'ensemble des industries manufacturières revient pratiquement à comparer le niveau du salaire mixte relatif à la sidérurgie avec le niveau du salaire à la tâche relatif aux autres industries manufacturières; dans ce cas, on mesure donc plus l'écart de salaire entre la sidérurgie et les autres industries manufacturières, que l'écart entre deux systèmes de rémunération.

4.7. Les gains et l'ancienneté dans l'entreprise

En général, le gain horaire augmente régulièrement avec l'ancienneté dans l'entreprise (tableau 19), mais étant donné que la structure des ouvriers suivant l'ancienneté dans l'entreprise n'est pas indépendante de la structure par âge, on a pensé à éliminer — tout au moins partiellement — l'influence de ce facteur, pour ainsi observer l'incidence de l'ancienneté au sein de deux groupes d'âge : de 21 à moins de 30 ans d'une part, et de 30 à moins de 45 ans d'autre part.

TAB. 19
Index der durchschnittlichen Stundenverdienste nach Dauer der Unternehmenszugehörigkeit und Industriebereich

Indices du gain horaire moyen suivant l'ancienneté dans l'entreprise, par branche d'activité

Industriebereich	Dauer der Unternehmenszugehörigkeit (vollendete Jahre)					Insgesamt Ensemble	Branches d'activité
	Ancienneté dans l'entreprise (années révolues)						
	< 2	2-4	5-9	10-19	> 20		
Industrie insgesamt	80	89	102	113	117	100	Ensemble de l'industrie
Bergbau	73	79	97	105	107	100	Industries extractives
Verarbeitendes Gewerbe	79	90	103	111	113	100	Industries manufacturières
Baugewerbe	96	100	104	109	110	100	Bâtiment et génie civil

Tabelle 20 ist zu entnehmen, daß diese Zunahme des Lohnes nach der Dauer der Unternehmenszugehörigkeit sich bei den Männern sogar inner-

Le tableau 20 permet de constater que pour les hommes cette progression du salaire en fonction de l'ancienneté de travail dans l'entre-

Il ruolo dei fattori strutturali risalta maggiormente allorché si raffrontano le cifre assolute delle retribuzioni orarie con il numero corrispondente di operai: la tabella 18 mostra che operare un raffronto a livello delle industrie manifatturiere equivale praticamente a raffrontare il livello del salario misto relativo all'industria siderurgica con il livello del salario a cottimo relativo alle altre industrie manifatturiere. In tal caso si misura non già lo scarto tra i due sistemi di retribuzione, ma piuttosto lo scarto salariale tra l'industria siderurgica e le altre industrie manifatturiere.

4.7. I salari e l'anzianità di servizio nell'impresa

In generale la retribuzione oraria aumenta regolarmente con l'anzianità di servizio nell'impresa (tabella 19). Tuttavia, dato che la struttura degli operai secondo l'anzianità di servizio nell'impresa non è indipendente dalla struttura secondo l'età, si è pensato di eliminare — almeno in parte — l'influenza di tale fattore per osservare l'incidenza dell'anzianità nell'ambito di due gruppi di età: da 21 a meno di 30 e da 30 a meno di 45 anni.

De invloed der structurele factoren komt nog duidelijker tot uiting wanneer men de absolute waarden van de uurlonen vergelijkt met het overeenkomstige respectieve aantal arbeiders: uit tabel 18 blijkt dat in dat geval een vergelijking voor alle be- en verwerkende industrieën praktisch neerkomt op een vergelijking tussen het loonpeil volgens het gemengde stelsel voor de ijzer- en staalindustrie en het loonpeil volgens het taakloonsysteem voor de overige be- en verwerkende industrieën; in dat geval meet men dus meer het loonverschil tussen de ijzer- en staalindustrie en de overige be- en verwerkende industrieën dan het verschil tussen twee loonstelsels.

4.7. Verdiensten en anciënniteit in de onderneming

In het algemeen neemt de uurverdiensite regelmatig toe met de anciënniteit in de onderneming (tabel 19), doch aangezien de structuur van de arbeiders naar gelang van de anciënniteit in de onderneming niet los staat van de leeftijdsstructuur, heeft men de invloed van deze factor — althans gedeeltelijk — willen elimineren om zodoende de invloed van de anciënniteit bij twee leeftijdsgroepen te kunnen nagaan: van 21 t/m 29 jaar enerzijds en van 30 t/m 44 jaar anderzijds.

TAB. 19

Indici dei salari orari medi secondo l'anzianità di servizio presso l'impresa, per ramo di attività
Indexcijfer van de gemiddelde uurlonen naar de anciënniteit in de onderneming per bedrijfstak

Rami di attività	Anzianità di servizio presso l'impresa (anni compiuti) Anciënniteit in de onderneming (aantal volbrachte jaren)						Bedrijfstakken
	< 2	2-4	5-9	10-19	> 20	Totale Totaal	
	Complesso dell'industria	80	89	102	113	117	
Industrie estrattive	73	79	97	105	107	100	Winning van delfstoffen
Industrie manifatturiere	79	90	103	111	113	100	Be- en verwerkende nijverh.
Edilizia e genio civile	96	100	104	109	110	100	Bouwnijverheid

La tabella 20 mostra che per gli uomini la progressione salariale in rapporto all'anzianità di servizio nell'impresa trova conferma anche in

Uit tabel 20 valt af te leiden dat voor de mannen deze stijging van het loon afhankelijk van de anciënniteit in de onderneming zelfs optreedt

halb von Gruppen von Arbeitern bestätigt, die in bezug auf Alter und Qualifikationsniveau ziemlich homogen sind. Bei den Arbeiterinnen dürfte diese allgemeine Tendenz ebenfalls zutreffen, abgesehen von einigen Fällen, in denen die Zahlen im übrigen nicht sehr aussagekräftig sind.

Weiter ist festzustellen, daß diese Tendenz im großen und ganzen auch für jede einzelne der beobachteten Industrien gilt (vgl. Tabellen C 12 und C 13 des Statistischen Anhangs).

prise trouve confirmation même au sein de groupes d'ouvriers assez homogènes quant à l'âge et au niveau de qualification; pour les ouvrières, cette tendance générale semble aussi se vérifier, sauf dans quelques cas où les chiffres ne sont pas, par ailleurs, très significatifs.

On observe en outre que cette tendance se vérifie aussi, en général, dans chacune des industries considérées isolément (voir tableaux C 12 et C 13 de l'annexe statistique).

TAB. 20

Index des durchschnittlichen Stundenverdienstes nach Dauer der Unternehmenszugehörigkeit, Altersklasse, Geschlecht und Leistungsgruppe (Verarbeitendes Gewerbe Insgesamt)

Indices des gains horaires moyens suivant l'ancienneté dans l'entreprise, par classe d'âge, sexe et qualification (Ensemble des Industries manufacturières)

Alter, Geschlecht, Leistungsgruppe	(Vollendete) Jahre der Unternehmenszugehörigkeit Années (révolues) d'ancienneté dans l'entreprise						Age, sexe, qualification
	< 2	2-4	5-9	10-19	> 20	Insgesamt Ensemble	
Arbeiter von 21 bis < 30 Jahren							Ouvriers de 21 à < 30 ans
Männer Qualifiziert	91	97	104	109	—	100	Hommes Qualifiés
Halbqualifiziert	89	98	110	109	—	100	Semi-qualifiés
Nicht qualifiziert	90	101	106	111	—	100	Non qualifiés
Sonstige	.	.	.	—	—	100	Autres
Insgesamt	90	98	107	111	—	100	Ensemble
Frauen Qualifiziert	.	.	.	—	—	100	Femmes Qualifiées
Halbqualifiziert	113	76#	78#	.	—	100	Semi-qualifiées
Nicht qualifiziert	95	102	107#	.	—	100	Non qualifiées
Sonstige	.	—	—	—	—	100	Autres
Insgesamt	109	89	92	.	—	100	Ensemble
Arbeiter von 30 bis < 45 Jahren							Ouvriers de 30 à < 45 ans
Männer Qualifiziert	83	84	94	104	106	100	Hommes Qualifiés
Halbqualifiziert	86	92	97	104	109	100	Semi-qualifiés
Nicht qualifiziert	82	96	102	106	104	100	Non qualifiés
Insgesamt	83	90	97	104	109	100	Ensemble
Frauen Qualifiziert	—	.	.	.	—	100	Femmes Qualifiées
Halbqualifiziert	113	.	.	74#	.	100	Semi-qualifiées
Nicht qualifiziert	91	98	106	110#	.	100	Non qualifiées
Insgesamt	111	87	93	93	.	100	Ensemble

seno a gruppi abbastanza omogenei quanto all'età a al grado di qualificazione. Questa tendenza generale si verifica anche nel caso delle operaie, salvo alcune eccezioni le cui cifre sono d'altronde poco significative.

bij groepen arbeiders die qua leeftijd en vakbekwaamheid vrij homogeen zijn; voor de vrouwen lijkt deze algemene tendens zich eveneens voor te doen, behalve in enkele gevallen, waar de cijfers overigens niet zeer significant zijn.

In generale questa tendenza si nota anche in ciascuna delle industrie considerate distintamente (cfr. tabelle C12 e C13 dell'allegato statistico).

Voorts blijkt dat deze tendens in het algemeen ook optreedt binnen elk der bedrijfstakken afzonderlijk (zie tabellen C 12 en C 13 van de statistische bijlage).

TAB. 20

Indici del salari orari medi secondo l'anzianità di servizio nell'impresa, per classe d'età, per sesso e per qualificazione
(Complesso delle Industrie manifatturiere)

Indexcijfer van de gemiddelde uurlonen naar de anciënniteit in de onderneming, naar leeftijd, geslacht en vakbekwaamheid
(Totaal der be- en verwerkende nijverheid)

Età, sesso e qualificazione	Anni (compiuti) di anzianità presso l'impresa Anciënniteit in de onderneming (volbrachte jaren)						Leeftijd, geslacht, vakbekwaamheid
	< 2	2-4	5-9	10-19	> 20	Totale Totaal	
Operai di età da 21 a meno di 30 anni							Arbeiders van 21 tot minder dan 30 jaar
Uomini Qualificati	91	97	104	109	—	100	Mannen Geschoolde
Semiqualificati	89	98	110	109	—	100	Halfgeschoolde
Non qualificati	90	101	106	111	—	100	Niet-geschoolde
Altri	.	.	.	—	—	100	Overige
Complesso	90	98	107	111	—	100	Totaal
Donne Qualificate	.	.	.	—	—	100	Vrouwen Geschoolde
Semiqualificate	113	76 +	78 +	.	—	100	Halfgeschoolde
Non qualificate	95	102	107 +	.	—	100	Niet-geschoolde
Altre	.	—	—	—	—	100	Overige
Complesso	109	89	92	.	—	100	Totaal
Operai di età da 30 a meno di 45 anni							Arbeiders van 30 tot minder dan 45 jaar
Uomini Qualificati	83	84	94	104	106	100	Mannen Geschoolde
Semiqualificati	86	92	97	104	109	100	Halfgeschoolde
Non qualificati	82	96	102	106	104	100	Niet-geschoolde
Complesso	83	90	97	104	109	100	Totaal
Donne Qualificate	—	.	.	.	—	100	Vrouwen Geschoolde
Semiqualificate	113	.	.	74 +	.	100	Halfgeschoolde
Non qualificate	91	98	106	110 +	.	100	Niet-geschoolde
Complesso	111	97	93	93	.	100	Totaal

Verarbeitendes Gewerbe
Industries manufacturières
Industria manifatturiere
Be- en verwerkende nijverheid

Stundenverdienst der Arbeiter nach Leistungsgruppe, Alter und Dienstalter (Männer)
Gain horaire des ouvriers par qualification, âge et ancienneté (hommes)
Salario orario degli operai per qualificazione, età ed anzianità (uomini)
Uurloon der arbeiders naar vakbekwaamheid, leeftijd en anciënniteit (mannen)

■ ■ ■	Qualifizierte	Qualifiés	Qualificati	Geschoolde
■ ■ ■	Halbqualifizierte	Semi-qualifiés	Semiqualificati	Halfgeschoolde
■ ■ ■	Nicht qualifizierte	Non qualifiés	Non qualificati	Niet-geschoolde

Alter · Age · Età · Leeftijd

Dienstalter (Arbeiter von 30 bis 44 Jahren)
 Ancienneté (ouvriers âgés de 30 à 44 ans)
 Anzianità (operai di età da 30 a 44 anni)
 Anciënniteit (arbeiders van 30 tot en met 44 jaren)

Fibg

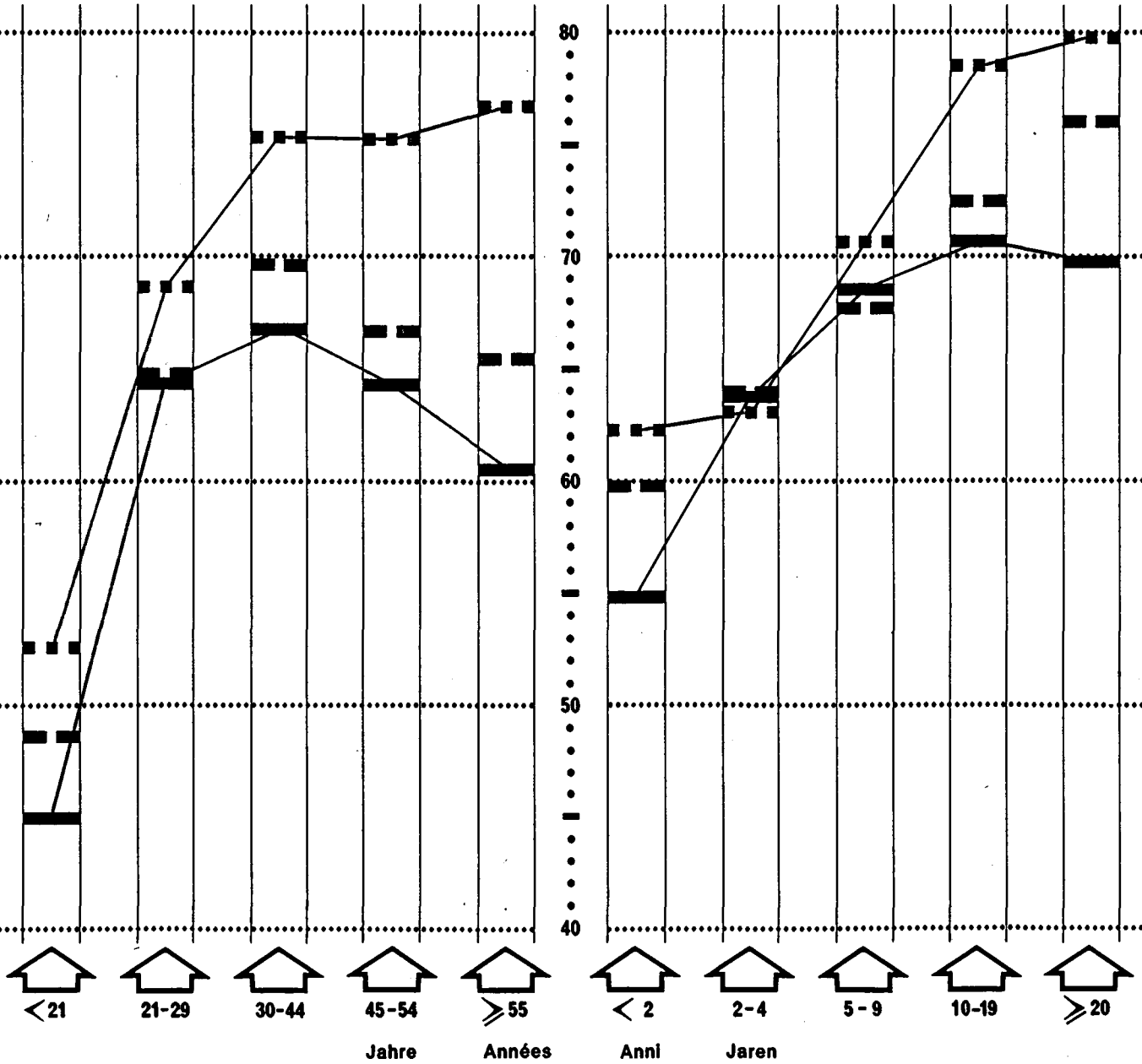

5. Die wöchentliche Arbeitszeit und die Bruttowochenverdienste

Diese Angaben beziehen sich ausschließlich auf den Monat Oktober 1966 und die „anwesenden Arbeiter, die vollzeitlich gearbeitet haben“ (1).

5. La durée hebdomadaire du travail et les gains hebdomadaires bruts

Ces données se réfèrent uniquement au mois d'octobre 1966 et aux « ouvriers présents ayant travaillé à plein temps » (1).

TAB. 21

Wöchentliche Zahl der gearbeiteten Stunden nach Leistungsgruppen in einigen Industriebereichen (Anwesende, vollzeitbeschäftigte Arbeiter)

Nombre hebdomadaire d'heures travaillées par qualification professionnelle pour quelques branches d'activité (Ouvriers présents à temps plein)

Industriebereiche	Qualifiziert Qualifiés	Halb- qualifiziert Semi- qualifiés	Nicht qualifiziert Non qualifiés	Sonstige Autres	Insgesamt Ensemble	Branches d'activité
Industrie insgesamt	49,6	47,1	47,7	47,6	48,3	Ensemble de l'industrie
Bergbau (Männer)	42,6	44,5	41,6	40,7 #	42,8	Industries extractives (Hommes)
Baugewerbe (Männer)	53,4	52,4	52,9	51,9	53,1	Bâtiment et génie civil (Hommes)
Verarbeitendes Gewerbe	47,3	46,0	45,7	46,8	46,4	Industries manufacturières
darunter : Männer	47,4	46,1	45,7	47,2	46,5	dont : Hommes
Frauen	47,0 #	44,1	46,4	45,5	45,3	Femmes

Für die Industrie insgesamt betrug die Dauer Arbeitsleistung bei den Männern 48,3 Stunden. Für die verarbeitenden Industrien in ihrer Gesamtheit betrug sie 46,4 Stunden (46,5 bei den Männern und 45,3 bei den Frauen).

Die Arbeitsdauer ist je nach dem Industriezweig verschieden (40 bis zu mehr als 50 Stunden), und sogar innerhalb der einzelnen Industriezweige sind Unterschiede zu verzeichnen, die mitunter je nach den Qualifikationsgruppen nicht unbedeutend sind.

Bei den Wochenverdiensten der Arbeiter weichen naturgemäß die Abstände zwischen den verschiedenen Qualifikationsgruppen von den entsprechenden Ergebnissen für die Stundenverdienste ab, eben weil Unterschiede in der Zahl der entlohnten Wochenstunden beste-

Dans l'ensemble de l'industrie, la durée hebdomadaire du travail effectif a été de 48,3 heures. Dans l'ensemble des industries manufacturières, elle a été de 46,4 heures (46,5 pour les hommes et 45,3 heures pour les femmes).

Cette durée du travail diffère d'une industrie à l'autre (de 40 à plus de 50 heures) et, même au sein de chaque industrie, on enregistre des variations quelquefois assez sensibles suivant les groupes de qualification professionnelle.

Pour ce qui concerne les gains hebdomadaires des ouvriers, il est évident que les rapports entre les niveaux relatifs aux différents groupes de qualification s'écarteront des rapports correspondants enregistrés pour les niveaux des gains horaires en raison même des différences dans

(1) Vgl. „Methoden und Definitionen“, Ziff. 9.2. und 9.3.

(1) Cf. « Méthodes et définitions », paragraphes 9.2. et 9.3.

5. Durata settimanale del lavoro e retribuzioni settimanali lorde

I dati qui considerati si riferiscono unicamente al mese di ottobre 1966 ed agli « operai presenti che hanno lavorato a tempo pieno » (1).

5. Wekelijkse arbeidsduur en bruto-weekverdiensten

Deze gegevens hebben uitsluitend betrekking op de maand oktober 1966 en op de „aanwezige arbeiders die de volle tijd hebben gewerkt” (1).

TAB. 21

Numero delle ore settimanali di lavoro effettivo, per qualificazione e per ramo di attività
(Operai presenti a tempo pieno)

Wekelijks aantal gewerkte uren naar vakbekwaamheid voor enkele bedrijfstakken
(Full-time aanwezige arbeiders)

Rami di attività	Qualificati Geschoolde	Semi- qualificati Half- geschoolde	Non qualificati Niet- geschoolde	Altri Overige	Com- plesso Totaal	Bedrijfstakken
Complesso dell'industria	49,6	47,1	47,7	47,6	48,3	Nijverheid in haar geheel
Industrie estrattive (uomini)	42,6	44,5	41,6	40,7 #	42,8	Winning van delfstoffen (mannen)
Edilizia e genio civile (uomini)	53,4	52,4	52,9	51,9	53,1	Bouwnijverheid (mannen)
Industrie manifatturiere	47,3	46,0	45,7	46,8	46,4	Be- en verwerkende nijverh.
di cui : uomini	47,4	46,1	45,7	47,2	46,5	Waarvan : mannen
donne	47,0 #	44,1	46,4	45,5	45,3	vrouwen

In complesso la durata settimanale del lavoro effettivo risulta pari a 48,3 ore; nelle industrie manifatturiere essa è stata di 46,4 ore (46,5 per gli uomini e 45,3 per le donne).

Detta durata varia secondo le industrie (da 40 a oltre 50 ore) ed anche nell'ambito delle singole industrie si registrano variazioni talora abbastanza notevoli, secondo i gruppi di qualificazione professionale.

Per quanto riguarda le retribuzioni settimanali degli operai è evidente che i rapporti tra i livelli relativi ai diversi gruppi di qualificazione si discosteranno dai corrispondenti rapporti registrati per i livelli dei salari orari in ragione delle differenze del numero settimanale di ore

Voor de industrie als geheel bedroeg de effectieve wekelijkse arbeidsduur 48,3 uur. In alle be- en verwerkende industrieën was dit 46,4 uur (46,5 uur voor de mannen en 45,3 uur voor de vrouwen).

Deze arbeidsduur verschilt van bedrijfstak tot bedrijfstak (van 40 tot meer dan 50 uur) en zelfs binnen iedere bedrijfstak afzonderlijk treden soms vrij grote verschillen op naar gelang van de graad van vakbekwaamheid.

Wat de weekverdiensten van de arbeiders betreft, zal uiteraard de verhouding tussen de niveaus voor de verschillende graden van vakbekwaamheid afwijken van de verhouding tussen de niveaus van de uurverdiensten, zulks in verband met de verschillen in het aantal betaalde

(1) Cfr. « Metodi e definizioni », §§ 9.2. e 9.3.

(1) Zie „Methoden en definities”, paragrafen 9.2. en 9.3.

hen (1). Insbesondere der Abstand zwischen den Wochenverdiensten der Frauen und denen der Männern ist im allgemeinen ausgeprägter als bei den Stundenverdiensten.

6. Prämien und Gratifikationen

Wir sahen bereits (Ziff. 2.3), daß der Prozentsatz der Prämien und Gratifikationen mit der Betriebsgröße in einem gewissen Zusammenhang steht. Dieser prozentuale Anteil erhöht sich somit stetig und steigt von 1 v.H. in Betrieben mit 10 bis 49 Beschäftigten auf über 4 v.H. in Betrieben mit 1 000 und mehr Beschäf-

le nombre d'heures rémunérées par semaine (1); on trouvera, en particulier, que les écarts entre le gain hebdomadaire des femmes et celui des hommes sont en général plus accentués que pour les gains horaires.

6. Primes et gratifications

On a déjà vu (§ 2.3) que le pourcentage des primes et gratifications présente une certaine relation avec la taille des établissements; ce pourcentage s'accroît ainsi régulièrement, passant de 1 % dans les établissements occupant de 10 à 49 salariés, à plus de 4 % dans les établissements occupant 1 000 salariés et plus : le

TAB. 22

Index des durchschnittlichen Bruttostundenverdienstes nach Betriebsgröße, mit und ohne Prämien und Gratifikationen

Indices du gain horaire brut moyen suivant la taille des établissements, avec et sans primes et gratifications

	Betriebsgröße (Zahl der Beschäftigten) Taille de l'établissement (nombre de salariés)						
	10-49	50-99	100-199	200-499	500-999	> 1 000	
Industrie Insgesamt							Ensemble de l'industrie
- Ohne Prämien und Gratifikationen	100	108	110	120	132	150	- Non compris les primes et gratifications
- Einschließlich Prämien und Gratifikationen	100	108	111	121	135	155	- Y compris les primes et gratifications
Verarbeitendes Gewerbe							Industries manufacturières
- Ohne Prämien und Gratifikationen	100	108	120	121	.	162	- Non compris les primes et gratifications
- Einschließlich Prämien und Gratifikationen	100	109	121	122	.	166	- Y compris les primes et gratifications

(1) Im Statistischen Anhang sind nicht nur die Zahl der je Arbeiter geleisteten Wochenstunden, sondern auch die Zahl der entlohten Stunden und die Wochenverdienste angegeben. Außerdem findet sich dort eine Verteilung der Arbeiter nach der Zahl der entlohten Wochenstunden.

Wie anderweitig dargelegt, muß man sich ferner vergegenwärtigen, daß sich die Bemerkungen über die Höhe der Stundenverdienste im allgemeinen auf alle Arbeiter beziehen, während die Angaben über die Wochenarbeitszeit und die Wochenverdienste nur die vollzeitlich anwesenden Arbeiter betreffen.

(1) Dans l'annexe statistique on a donné non seulement le nombre d'heures effectivement travaillées par ouvrier, mais également le nombre d'heures rémunérées et les gains hebdomadaires. Il a été fourni en outre une répartition des ouvriers suivant le nombre d'heures rémunérées par semaine.

Comme il est précisé par ailleurs, il faut en outre se souvenir que les considérations effectuées sur les niveaux des gains horaires portent en général sur l'ensemble des ouvriers, tandis que les données sur la durée hebdomadaire du travail et sur les gains hebdomadaires portent uniquement sur les ouvriers présents à temps plein.

retribuite ⁽¹⁾; in particolare gli scarti tra la retribuzione settimanale delle donne e quella degli uomini saranno generalmente più accentuati che per i salari orari corrispondenti.

6. Premi e gratifiche

Si è già rilevato (§ 2.3) che il livello percentuale dei premi e delle gratifiche presenta una certa relazione con le dimensioni degli stabilimenti; si passa infatti con progressione regolare da una percentuale dell'1% negli stabilimenti con un numero di dipendenti compreso tra 10 e 49 a oltre il 4% negli stabilimenti con 1 000 e più

ure per week ⁽¹⁾; in het bijzonder zal men vaststellen dat de verschillen tussen de weekverdiensten van vrouwen en van mannen in het algemeen groter zijn dan de verschillen tussen de uurverdiensten.

6. Premies en gratificaties

Zoals wij reeds hebben gezien (§ 2.3.) houdt het percentage van de premies en gratificaties min of meer verband met de grootte van de vestigingen; dit percentage stijgt dan ook regelmatig, en wel van 1% bij de vestigingen met 10 t/m 49 werknemers tot ruim 4% bij de vestigingen met 1 000 en meer werknemers. Uit tabel 22

TAB. 22

Indici medi dei salari orari lordi per classe di ampiezza degli stabilimenti, rispettivamente con e senza premi e gratifiche

Indexcijfers van het gemiddelde bruto-uurloon naar de grootteklasse der bedrijven met en zonder premies en gratificaties

	Ampiezza degli stabilimenti (numero di dipendenti)						
	Grootteklasse van de bedrijven (aantal werknemers)						
	10-49	50-99	100-199	200-499	500-999	> 1 000	
Complesso dell'industria							Nijverheid in haar geheel
- senza premi e gratifiche	100	108	110	120	132	150	- zonder premies en gratificaties
- compresi i premi e le gratifiche	100	108	111	121	135	155	- met premies en gratificaties
Industrie manifatturiere							Be- en verwerkende industrie
- senza premi e gratifiche	100	108	120	121	.	162	- zonder premies en gratificaties
- compresi i premi e le gratifiche	100	109	121	122	.	166	- met premies en gratificaties

⁽¹⁾ Nell'allegato statistico si è fornito non soltanto il numero settimanale medio per operaio delle ore effettivamente lavorate, ma anche il numero di ore retribuite e la retribuzione settimanale; si è inoltre fornita la distribuzione di frequenza degli operai secondo il numero di ore retribuite per settimana.

È opportuno peraltro ricordare che le considerazioni effettuate sui livelli dei salari orari concernono generalmente il complesso degli operai mentre i dati sulla durata settimanale del lavoro e sulle retribuzioni settimanali si riferiscono ai soli operai presenti a tempo pieno.

⁽¹⁾ In de statistische bijlage is niet alleen het wekelijkse aantal effectief gewerkte uren per arbeider gegeven, doch ook het aantal betaalde uren en de weekverdiensten. Voorts vindt men een verdeling van de arbeiders naar het aantal betaalde uren per week.

Zoals elders vermeld, dient men bovendien te bedenken dat de bevindingen betreffende de niveaus van de uurverdiensten doorgaans betrekking hebben op alle arbeiders te zamen, terwijl de gegevens over de wekelijkse arbeidsduur en over de weekverdiensten uitsluitend slaan op de aanwezige arbeiders die de volle tijd hebben gewerkt.

tigten. Tabelle 22 läßt erkennen, inwieweit die Berücksichtigung des Prämiensatzes für die gesamte Industrie die Veränderung der Stundenlöhne je nach der Betriebsgröße beeinflusst.

7. Einbehaltene Arbeitnehmerbeiträge zur Sozialversicherung sowie Steuerabzüge

Alle Angaben über die Stunden- und Wochenverdienste in dieser Veröffentlichung sind Bruttowerte, d.h. einbehaltene Arbeitnehmerbeiträge zur Sozialversicherung und Steuern sind noch nicht abgezogen. Diese einbehaltenen Beträge wurden aber in der Erhebung ermittelt und sind im Statistischen Anhang (1) für jede Industrie in v.H. des Bruttoverdienstes ausgewiesen. Dabei wurde eine Aufgliederung nach Geschlecht und Qualifikation einerseits und nach der Zahl der unterhaltsberechtigten Kinder andererseits vorgenommen.

Zu den einbehaltenen Sozialversicherungsbeiträgen ist festzustellen, daß sie im Oktober 1966 für Luxemburg etwa 10 v.H. des Bruttoverdienstes ausmachten, und daß dieser Prozentsatz keine nennenswerten Schwankungen aufwies, weder von einem Industriezweig zum anderen noch nach dem Geschlecht oder nach dem Niveau der beruflichen Qualifikation und schließlich auch nicht nach der Zahl der unterhaltsberechtigten Kinder der Arbeiter.

Die einbehaltenen Steuern betragen im Durchschnitt 5,7 v.H. des Bruttoverdienstes. Dieser Prozentsatz ist bei den Frauen im allgemeinen niedriger und verhält sich proportional zur Qualifikationsgruppe — außer der Gruppe „Sonstige“ — und zur Zahl der unterhaltsberechtigten Kinder. Für die Industrie in ihrer Gesamtheit liegt er zwischen 6,5 v.H. bei den qualifizierten Arbeitern und 4,8 v.H. bei den nicht qualifizierten; bei den „sonstigen Arbeitern“ beträgt er im Durchschnitt 6 v.H.. Die prozentualen Anteile nach den Familienlasten reichen von 8 v.H. bei den Arbeitern ohne unterhaltsberechtigte Kinder bis 0,2 v.H. bei der Gruppe von Arbeitern mit 4 und mehr unterhaltsberechtigten Kindern.

(1) Vgl. Tabellen D3 bis D6.

tableau 22 montre dans quelle mesure le fait de tenir compte ou non du pourcentage de primes influe, pour l'ensemble de l'industrie, sur les variations des salaires horaires en fonction de la taille des établissements.

7. Retenues à la source pour cotisations de sécurité sociale et pour impôts

Tous les chiffres relatifs aux gains horaires et hebdomadaires publiés dans le présent volume se réfèrent à des montants bruts, c'est-à-dire avant déduction des cotisations de sécurité sociale et des impôts retenus à la source. Les montants de ces retenus ont été toutefois relevés lors de l'enquête et sont présentés dans l'annexe statistique (1), pour chaque industrie, exprimés en pourcentage du gain brut. Une ventilation a été prévue par sexe et qualification d'une part, et selon le nombre des enfants à charge d'autre part.

En ce qui concerne les retenues pour sécurité sociale, on constate qu'elles représentaient au Luxembourg, en octobre 1966, environ 10 % du gain brut, en moyenne, dans l'ensemble de l'industrie, et que ce pourcentage ne variait pas sensiblement ni suivant les industries, ni suivant le sexe, ni suivant le niveau de qualification professionnelle, ni — finalement — suivant le nombre d'enfants à charge des ouvriers.

Les retenues pour impôts se sont élevées en moyenne à 5,7 % du gain brut. Ce pourcentage en général est inférieur pour les femmes et est en relation avec le groupe de qualification — sauf le groupe « autres » — et avec le nombre d'enfants à charge; dans l'ensemble de l'industrie, il passe de 6,5 % pour les ouvriers qualifiés à 4,8 % pour les non qualifiés; pour les « autres ouvriers », il est égal, en moyenne, à 6 %. Les pourcentages suivant la charge familiale vont de 8 % pour les ouvriers sans enfants à charge, à 0,2 % pour le groupe d'ouvriers ayant à charge 4 enfants et plus.

(1) Voir tableaux D3 à D6.

dipendenti. La tabella 22 mostra in qual misura il fatto di tener conto o meno dei premi incide, per il complesso dell'industria, sulle variazioni dei salari orari in funzione della dimensione degli stabilimenti.

7. Trattenute per contributi sociali e trattenute fiscali

Tutti i dati sulle retribuzioni orarie e settimanali indicati nel presente fascicolo rappresentano importi lordi, ossia comprensivi dei contributi sociali e delle imposte da trattenere alla fonte. Nel quadro dell'indagine si è tuttavia rilevato anche l'importo di tali trattenute, che nell'allegato statistico ⁽¹⁾ sono presentate per ciascuna industria sotto forma di percentuale della retribuzione lorda. Sono state previste una ripartizione per sesso e qualificazione ed una ripartizione secondo il numero dei figli a carico.

Nell'ottobre 1966 le trattenute per contributi sociali corrispondevano nel Lussemburgo al 10% circa della retribuzione lorda media. Tale percentuale non variava sensibilmente né secondo le industrie, né secondo il sesso, né secondo il grado di qualificazione professionale, né infine secondo il numero di figli a carico.

Le trattenute fiscali ascendono in media al 5,7% della retribuzione lorda. Tale percentuale è in genere inferiore per le donne, e varia in rapporto al gruppo di qualificazione professionale — fatta eccezione per il gruppo « altri » — e al numero di figli a carico. Nel complesso dell'industria essa oscilla tra il 6,5% per gli operai qualificati e il 4,8% per i non qualificati, mentre in media è del 6% per gli « altri operai ». Le percentuali secondo il carico familiare vanno dall'8% per gli operai senza figli allo 0,2% per il gruppo di operai con 4 o più figli a carico.

⁽¹⁾ Cfr. tabelle da D3 a D6.

blikt in hoevere het al dan niet rekening houden met het premiepercentage voor de industrie als geheel van invloed is op de variaties in de urenlonen afhankelijk van de grootte van de vestigingen.

7. Inhoudingen aan de bron voor bijdragen inzake sociale zekerheid en voor belastingen

Alle in dit document gepubliceerde cijfers betreffende de uur- en weekverdiensten hebben betrekking op brutobedragen, dat wil zeggen vóór aftrek van de aan de bron ingehouden bedragen voor sociale zekerheid en voor belastingen. De ingehouden bedragen werden echter toch bij de enquête opgenomen en zijn in de statistische bijlagen ⁽¹⁾ voor iedere bedrijfstak weergegeven, uitgedrukt in % van de brutoverdiensten en onderverdeeld enerzijds naar geslacht en vakbekwaamheid en anderzijds naar het aantal ten laste komende kinderen.

Wat de inhoudingen voor de sociale zekerheid betreft, blijkt dat deze in Luxemburg in oktober 1966 voor de industrie als geheel gemiddeld ongeveer 10% van de brutoverdienste uitmaakten en dat dit percentage niet sterk varieerde naar gelang van bedrijfstak, geslacht, graad van vakbekwaamheid of aantal ten laste komende kinderen.

De inhoudingen voor belastingen bedroegen gemiddeld 5,7% van de brutoverdienste. Dit percentage ligt in het algemeen voor de vrouwen lager en varieert met de graad van vakbekwaamheid — behalve voor de groep „overigen” — en met het aantal ten laste komende kinderen; voor de industrie als geheel daalt het van 6,5 voor de geschoolde arbeiders tot 4,8 voor de niet-geschoolden; voor de groep „overigen” bedraagt het gemiddeld 6. Naar gelang van de gezinslast variëren de percentages van 8 voor de arbeiders zonder ten laste komende kinderen tot 0,2 voor de arbeiders die 4 en meer kinderen te hunnen laste hebben.

⁽¹⁾ Zie tabellen D3 t/m D6.

8. Schlußfolgerungen

Die Gemeinschaftserhebung über Struktur und Verteilung der Löhne vom Oktober 1966 galt in Luxemburg für eine Grundgesamtheit von etwa 44 000 Arbeitern des Bergbaus (einschließlich der Gewinnung von Steinen und Erden), des verarbeitenden Gewerbes und des Baugewerbes.

Mit der angewandten Methode (Stichprobenerhebung über zahlreiche individuelle Angaben für die Arbeiter) konnte umfangreiches Datenmaterial über die Beschäftigungsstruktur sowie über die Veränderung und Streuung der Löhne nach bestimmten Merkmalen beschafft werden, wie Wirtschaftsbereich, Industriezweig, Größe der Betriebe, denen die Arbeiter angehören, wöchentliche Arbeitszeit, Geschlecht, Familienstand, Lebensalter, Zahl der unterhaltsberechtigten Personen, berufliche Qualifikation, Dauer der Unternehmenszugehörigkeit, Entlohnungssystem (Zeitlohn oder Akkordlohn), Art des Lohnes usw.

Die Ergebnisse sind im einzelnen in 271 Tabellen wiedergegeben. Damit steht allen Interessenten — Volkswirten, Sozialpartnern, Professoren oder Studenten — reichhaltiges statistisches Material für die Analyse und Untersuchung von Lohnfragen zur Verfügung.

Da die beobachteten Tatbestände von einem Industriezweig zum anderen oft sehr stark variieren, ist es allerdings recht schwierig, sie summarisch zusammenzufassen. Die Hauptbedeutung einer derartigen Erhebung liegt gerade in der Analyse der Unterschiede zwischen den zahlreichen Einzelfällen.

Eine Reihe von Beobachtungen ist jedoch von allgemeinem Interesse. So läßt sich als Schlußfolgerung in großen Zügen ein Gesamtbild der Beschäftigtenstruktur und der Verteilung der Arbeitsverdienste zeichnen.

Die nachfolgende Tabelle zeigt daher, wie die *Arbeitskräfte* nach Industriezweig, Geschlecht und Qualifikation aufgliedert sind.

Bei der Betrachtung dieser Tabelle, die die Lage in ihrer Gesamtheit recht gut wiedergibt, dürfen jedoch die Ausführungen auf den vorigen Seiten nicht außer acht gelassen werden. Zu beachten

8. Conclusions

L'enquête sur la structure et la répartition des salaires d'octobre 1966 a couvert, au Luxembourg, une population d'environ 44 000 ouvriers des industries extractives, manufacturières, du bâtiment et du génie civil.

La méthode utilisée (relevé par sondage de nombreux renseignements individuels concernant les ouvriers) a permis de recueillir une riche documentation sur la structure de la main-d'œuvre et sur les variations et la dispersion des salaires en fonction de plusieurs caractéristiques : branche d'activité, industrie, taille des établissements auxquels appartiennent les ouvriers, horaire hebdomadaire de travail, sexe, état civil, âge, nombre d'enfants à charge, qualification professionnelle, ancienneté de travail dans l'entreprise, système de rémunération (au temps ou à la tâche), nature du salaire, etc.

Les résultats sont présentés en détail dans 271 tableaux. Un matériel statistique important est ainsi mis à la disposition de tous ceux qui, à quelque titre que ce soit — économistes, partenaires sociaux, professeurs ou étudiants — s'intéressent à l'analyse et à l'étude des phénomènes salariaux.

Comme ces phénomènes observés varient souvent très fortement d'une industrie à l'autre, il est cependant assez difficile de les résumer sommairement, l'intérêt principal d'une telle enquête résidant précisément dans l'analyse des différences entre les nombreux cas particuliers.

Un certain nombre d'observations présentent néanmoins un intérêt de caractère général. Ainsi peut-on, en guise de conclusion, tracer à grands traits une physionomie d'ensemble de la structure de la main-d'œuvre et de la distribution des gains.

Le tableau suivant montre donc comment la *main-d'œuvre* est répartie par branche d'activité, sexe et qualification.

Ce tableau, qui résume assez bien la situation telle qu'elle se présente dans son ensemble, ne doit cependant pas faire oublier certaines des considérations exposées dans les pages précé-

8. Conclusioni

L'indagine sulla struttura e sulla ripartizione dei salari nell'ottobre 1966 concerne, nel Lussemburgo, una popolazione di circa 44 000 operai delle industrie estrattive, manifatturiere e dell'edilizia e genio civile.

Il metodo usato (rilevazione per campione di numerose notizie individuali relative agli operai) ha permesso di raccogliere una ricca documentazione sulla struttura della manodopera e sulla variabilità dei salari in relazione a varie caratteristiche, quali il ramo d'industria, le dimensioni degli stabilimenti, l'orario settimanale di lavoro, il sesso, lo stato civile, l'età, il numero di figli a carico, il grado di qualificazione professionale, l'anzianità di servizio presso l'impresa, il sistema di retribuzione (a tempo o a cottimo), la natura del salario ecc.

I risultati sono riportati dettagliatamente in 271 tabelle. Un importante materiale statistico è così messo a disposizione di tutti coloro che a qualsiasi titolo — economisti, datori di lavoro, sindacalisti, professori o studenti — si interessano all'analisi ed allo studio dei fenomeni salariali.

Poichè tali fenomeni presentano spesso variazioni di grande entità dall'uno all'altro ramo d'industria, non è agevole tracciarne un riepilogo per grandi linee, e d'altro canto il principale interesse di un'indagine siffatta è costituito proprio dall'analisi delle disparità esistenti fra i numerosi casi particolari.

È tuttavia possibile formulare ugualmente un certo numero di osservazioni di ordine generale che, a conclusione del presente fascicolo, costituiscono una sorta di quadro d'insieme della struttura della manodopera e della ripartizione delle retribuzioni.

In questo senso, nella tabella che segue è anzitutto indicata la distribuzione della *manodopera* per ramo di attività, per sesso e per qualificazione.

Questa tabella riassume abbastanza efficacemente la situazione complessiva, tuttavia deve essere vista alla luce di alcune considerazioni formulate nelle pagine precedenti. Anzitutto è

8. Conclusies

De in oktober 1966 gehouden enquête naar de structuur en de verdeling van de lonen had in Luxemburg betrekking op een massa van ongeveer 44 000 arbeiders in de sectoren „winning van delfstoffen”, be- en verwerkende industrie en bouwnijverheid.

Met de toegepaste methode (steekproefenquête voor het verzamelen van talrijke individuele gegevens over de arbeiders) kon een uitgebreide documentatie worden bijeengebracht betreffende de structuur van de arbeidskrachten en betreffende de variaties en de spreiding van de lonen naar gelang van een aantal kenmerken: bedrijfstak, industrie, grootte van de vestigingen waartoe de arbeiders behoren, wekelijkse arbeidsduur, geslacht, burgerlijke staat, leeftijd, aantal ten laste komende kinderen, vakbekwaamheid, anciënniteit in de onderneming, loonstelsel (tijdloon of taakloon), aard van het loon, enz.

De resultaten zijn in bijzonderheden weergegeven in 271 tabellen. Aldus wordt belangrijk statistisch materiaal ter beschikking gesteld van al diegenen die, in welke hoedanigheid dan ook — economen, sociale partners, professoren of studenten — belang stellen in de analyse en de studie der loonverschijnselen.

Daar de waargenomen verschijnselen vaak zeer sterk verschillen van bedrijfstak tot bedrijfstak, is het echter vrij moeilijk ze in het kort samen te vatten; immers, het voornaamste belang van een dergelijke enquête ligt juist in het analyseren van de verschillen tussen de talrijke bijzondere gevallen.

Nochtans is een aantal waarnemingen wel degelijk van algemeen belang, zodat bij wijze van conclusie in grote trekken een beeld kan worden geschetst van de structuur der arbeidskrachten en van de verdeling der verdiensten.

De volgende tabel laat zien hoe de *arbeidskrachten* zijn verdeeld naar bedrijfstak, geslacht en vakbekwaamheid.

Hoewel deze tabel een vrij goed overzicht geeft van de situatie zoals deze zich in haar algemeenheid voordoet, mag men enkele der op de voorgaande bladzijden genoemde overwegingen

TAB. 23

**Verteilung der Arbeiter nach Industriezweig, Geschlecht und Leistungsgruppe
(Indizes)**
**Distribution des ouvriers par branche d'activité, par sexe et par qualification
(Indices)**

Geschlecht, Leistungsgruppe	Bergbau, Steine, Erden Industries extractives	Verarbeitendes Gewerbe Industries manufacturières	Baugewerbe Bâtiment et génie civil	Industrie Insgesamt Ensemble de l'industrie	Sexe, qualification
Männer					Hommes
Qualifiziert	52	35	53	39	Qualifiés
Halbqualifiziert	23	29	18	27	Semi-qualifiés
Nicht qualifiziert	23	30	25	29	Non qualifiés
Sonstige (*)	2 ≠	6	4	5	Autres (*)
Zusammen	100	100	100	100	Ensemble
Frauen					Femmes
Qualifiziert	.	4	.	4	Qualifiées
Halbqualifiziert	.	27	.	27	Semi-qualifiées
Nicht qualifiziert	.	44	.	44	Non qualifiées
Sonstige (*)	.	25	.	25	Autres (*)
Zusammen	.	100	.	100	Ensemble
Insgesamt					Ensemble
Qualifiziert	52	33	53	37	Qualifiés
Halbqualifiziert	23	29	18	27	Semi-qualifiés
Nicht qualifiziert	23	31	25	29	Non qualifiés
Sonstige (*)	2 ≠	7	4	7	Autres (*)
Zusammen	100	100	100	100	Ensemble
Männer	100	94	100	95	Hommes
Frauen	.	6	.	5	Femmes
Insgesamt	100	100	100	100	Ensemble
Insgesamt	4	77	19	100	Ensemble

(*) Die Gruppe „Sonstige“ umfaßt im allgemeinen nur solche Arbeiter, die — wegen ihres niedrigen Alters — noch nicht die volle Arbeitsfähigkeit besitzen und daher nicht in die vorhergehenden Leistungsgruppen einbezogen werden konnten.

(*) Le groupe « autres » comprend en général des ouvriers qui — du fait de leur jeune âge — n'ont pas atteint leur pleine capacité de travail et n'ont pas pu être classés dans les groupes de qualification précédents.

ist vor allem, daß die Tabelle eine Vielzahl unterschiedlicher Situationen in den einzelnen Industriezweigen zusammenfaßt und daß sich in ihr auch andere strukturelle Merkmale auswirken, die nicht klar erkennbar sind.

dentés. Et, en tout premier lieu, le fait qu'il recouvre une grande diversité de situations particulières au niveau de chaque industrie prise isolément. Ensuite, il faut également se rappeler qu'il traduit aussi l'influence d'autres caractères structurels qui n'y apparaissent pas en clair.

TAB. 23

**Ripartizione degli operai per ramo di attività, per sesso e per gruppo di qualificazione
(Indici)**

**Verdeling van de arbeiders naar bedrijfstak, geslacht en vakbekwaamheid
(Indexcijfers)**

Sesso, qualificazione	Industrie estrattive Winning van delfstoffen	Industrie manifatturiere Be- en verwerkende Industrie	Edilizia e genio civile Bouwnijverheid	Complesso dell'industria Nijverheid in haar geheel	Geslacht, vakbekwaamheid
Uomini					Mannen
Qualificati	52	35	53	39	Geschoolde
Semiqualeficati	23	29	18	27	Halfgeschoolde
Non qualificati	23	30	25	29	Niet-geschoolde
Altri (1)	2 ≠	6	4	5	Overige (1)
Complesso	100	100	100	100	Totaal
Donne					Vrouwen
Qualificate	.	4	.	4	Geschoolde
Semiqualeficate	.	27	.	27	Halfgeschoolde
Non qualificate	.	44	.	44	Niet-geschoolde
Altre (1)	.	25	.	25	Overige (1)
Complesso	.	100	.	100	Totaal
Complesso					Totaal
Qualificati	52	33	53	37	Geschoolde
Semiqualeficati	23	29	18	27	Halfgeschoolde
Non qualificati	23	31	25	29	Niet-geschoolde
Altri (1)	2 ≠	7	4	7	Overige (1)
Complesso	100	100	100	100	Totaal
Uomini	100	94	100	95	Mannen
Donne	.	6	.	5	Vrouwen
Complesso	100	100	100	100	Totaal
Complesso	4	77	19	100	Totaal

(1) Il gruppo « altri » comprende generalmente operai che per la loro giovane età non sono ancora in grado di fornire una normale prestazione lavorativa e non hanno perciò potuto essere classificati nei gruppi di qualificazione precedenti.

(1) De groep „overige” omvat over het algemeen de arbeiders die op grond van hun jeugdige leeftijd nog niet hun volle arbeidscapaciteit hebben bereikt en niet in een van de genoemde vakbekwaamheids-groepen konden worden ingedeeld.

necessario tener presente che tale situazione cela una grande diversità di casi particolari a livello dei singoli rami d'industria. Inoltre essa rispecchia anche l'incidenza delle caratteristiche strutturali seguenti che non vi figurano in modo esplicito :

niet uit het oog verliezen. Allereerst is er het feit dat deze tabel de resultante is van een grote verscheidenheid van bijzondere situaties in iedere bedrijfstak afzonderlijk. Voorts dient men te bedenken dat de tabel ook de invloed weerspiegelt van andere structurele kenmerken, welke er niet duidelijk in tot uiting komen.

Zo blijkt met name :

Hier zeigt sich insbesondere folgendes:

- Die allgemeinen Durchschnitte werden in Luxemburg stark von der Eisen- und Stahlindustrie beeinflusst, die allein 50 v.H. der gesamten Arbeiterbelegschaft der Industrie (das sind 65 v.H. der Arbeiter im verarbeitenden Gewerbe) beschäftigt;
- Die Verteilung der Arbeiter nach dem Alter ist bei männlichen und weiblichen Arbeitskräften, vor allem wegen des sehr hohen Anteils junger Arbeiterinnen, sehr unterschiedlich. 36 von 100 Arbeiterinnen sind jünger als 21 Jahre, gegenüber 8 von 100 Männern. Davon abgesehen, zeichnet sich bei den Männern (mit Ausnahme der jungen Arbeiter) kein klarer Zusammenhang zwischen dem Alter und der Verteilung der Arbeiter nach der beruflichen Qualifikation ab. Bei den Arbeiterinnen ist dagegen festzustellen, daß der Anteil von nicht qualifizierten Arbeiterinnen im Schnitt eindeutig zunimmt, und zwar von 54 v.H. in der Altersklasse von 21 bis 29 Jahren auf 81 v.H. in der Altersklasse von 55 und mehr Jahren;
- Mehr noch als das Alter scheint sich die Dauer der Zugehörigkeit zum Unternehmen entscheidend auf das Qualifikationsniveau auszuwirken. Denn selbst bei altersmäßig relativ homogenen Arbeitergruppen steigt der Prozentsatz der qualifizierten Arbeiter mit zunehmender Unternehmenszugehörigkeit an, zumindest bei den Männern;
- Die Zahl der in der Industrie beschäftigten Arbeiterinnen ist nicht sehr hoch (etwas über 2 000). Teilt man diese Belegschaft nach den verschiedenen in der Erhebung berücksichtigten Merkmalen auf, so gelangt man oft an Grenzen, an denen die Ergebnisse ihre statistische Aussagekraft verlieren, was eine sehr weitführende Analyse unmöglich macht.

Die folgende Tabelle, die ebenso angelegt ist wie die vorhergehende, soll in gestraffter Form eine allgemeine Vorstellung vom Zusammenhang zwischen dem Verdienstniveau einerseits und dem Industriezweig, dem Geschlecht und der Qualifikation andererseits vermitteln.

C'est ainsi notamment que :

- les moyennes générales sont, au Luxembourg, fortement influencées par l'industrie sidérurgique, qui occupe à elle seule 50 % de l'ensemble des ouvriers de l'industrie (soit 65 % des ouvriers des industries manufacturières);
- la distribution des ouvriers suivant l'âge diffère fortement selon le sexe, en raison notamment de la très grande proportion de main-d'œuvre féminine jeune : en effet, 36 % des ouvrières ont moins de 21 ans, alors que pour les hommes le taux correspondant n'est que de 8 %. A part cela, aucune relation bien définie ne semble se dégager, pour les hommes (jeunes ouvriers exceptés), entre l'âge et la répartition des ouvriers par qualification professionnelle; pour les ouvrières, on constate par contre que la proportion d'ouvrières non qualifiées tend nettement à augmenter, dans l'ensemble, passant de 54 % dans la classe de 21 à 29 ans, à 81 % dans la classe de 55 ans et plus;
- plus que l'âge, c'est l'ancienneté de travail dans l'entreprise qui paraît jouer un rôle déterminant sur le niveau de qualification : en effet, même au sein de groupes d'ouvriers relativement homogènes quant à l'âge, le pourcentage d'ouvriers qualifiés tend à augmenter avec l'ancienneté, du moins pour les hommes;
- le nombre d'ouvrières occupées dans l'industrie n'est pas très élevé (un peu plus de 2 000). De ce fait, lorsque l'on répartit cet effectif suivant les différentes caractéristiques prises en considération dans l'enquête, on descend souvent en dessous de limites au delà desquelles les résultats perdent leur signification statistique, ce qui empêche de pousser très loin l'analyse.

Le tableau suivant, identique dans sa conception au tableau précédent, vise à donner, dans un raccourci d'ensemble, une idée générale des relations entre le niveau des gains et la branche d'activité, le sexe et la qualification.

- le medie generali sono, nel Lussemburgo, notevolmente influenzate dall'industria siderurgica che da sola occupa il 50 % degli effettivi dell'intera industria (ed il 65 % degli operai delle industrie manifatturiere);
- la distribuzione degli operai secondo l'età varia in misura notevole a seconda del sesso, soprattutto a causa dell'ingente percentuale di manodopera femminile giovane: infatti il 36 % delle operaie ha meno di 21 anni, mentre per gli uomini il tasso corrispondente è solo dell'8 %. A prescindere da ciò, per gli uomini (eccettuati i giovani operai) non si nota alcuna relazione ben definita tra età e ripartizione secondo la qualificazione professionale. Per le donne si constata invece che la proporzione di operaie non qualificate tende nettamente ad aumentare, passando dal 54 % nella classe da 21 a 29 anni all'81 % nella classe da 55 anni in su;
- ancor più che l'età, l'anzianità di servizio incide in modo decisivo sul grado di qualificazione: infatti, anche nell'ambito di gruppi di operai relativamente omogenei rispetto all'età, la percentuale di operai qualificati tende ad aumentare con l'anzianità, quanto meno per gli uomini;
- il numero di operaie occupate nell'industria non è molto elevato (poco più di 2 000); pertanto, quando si ripartisce tale effettivo secondo le varie caratteristiche considerate nell'indagine, si scende spesso al di sotto dei limiti oltre i quali i risultati perdono ogni significato statistico, il che impedisce di approfondire l'analisi.
- dat de algemene gemiddelden in Luxemburg sterk worden beïnvloed door de ijzer- en staalindustrie, waar alleen al 50 % van alle industrie-arbeiders werkzaam is (dat is 65 % van de arbeiders in de be- en verwerkende industrie);
- dat de verdeling van de arbeiders naar leeftijd sterk verschilt naar gelang van het geslacht, met name als gevolg van het zeer hoge percentage jonge vrouwelijke arbeidskrachten: 36 % van de arbeidsters is namelijk jonger dan 21 jaar, terwijl dit percentage voor de mannen slechts 8 bedraagt. Afgezien hiervan valt er voor de mannen (jeugdige arbeiders uitgezonderd) geen duidelijk verband af te leiden tussen de leeftijd en de verdeling van de arbeiders naar vakbekwaamheid; daarentegen blijkt dat het percentage ongeschoolde vrouwelijke arbeidskrachten over het geheel genomen duidelijk toeneemt met de leeftijd, namelijk van 54 % in de leeftijdsgroep 21 t/m 29 jaar tot 81 % in de leeftijdsgroep 55 jaar en ouder;
- dat meer nog dan de leeftijd, de anciënniteit in de onderneming van beslissende invloed is op de graad van vakbekwaamheid: immers, zelfs bij groepen arbeiders die qua leeftijd betrekkelijk homogeen zijn, stijgt het percentage geschoolden met de anciënniteit, althans bij de mannen;
- dat het aantal vrouwelijke werkkrachten in de industrie niet zeer groot is (iets meer dan 2 000). Hierdoor komt men bij verdeling van dit aantal volgens de verschillende bij de enquête in aanmerking genomen kenmerken vaak onder de grenzen beneden welke de resultaten statistisch niet meer significant zijn, hetgeen een zeer ver doorvoeren van de analyse in de weg staat.

La tabella che segue, identica nella concezione alla tabella precedente, si propone di fornire in forma sintetica un'idea generale delle relazioni esistenti tra livello delle retribuzioni, ramo di attività, sesso e grado di qualificazione.

De volgende tabel, die qua opzet gelijk is aan de vorige, is bedoeld om in kort bestek een algemeen beeld te geven van het verband tussen het niveau van de verdiensten enerzijds en de bedrijfstak, het geslacht en de vakbekwaamheid anderzijds.

TAB. 24

Indizes des Bruttostundenverdienstes nach Industriezweig, Geschlecht und Leistungsgruppe
Indices des gains horaires bruts moyens par branche d'activité, par sexe et par qualification

Geschlecht, Leistungsgruppe	Bergbau, Steine, Erden Industries extractives	Verarbeitendes Gewerbe Industries manufacturières	Baugewerbe Bâtiment et génie civil	Industrie Insgesamt Ensemble de l'Industrie	Sexe, qualification
Männer					Hommes
Qualifiziert	110	109	109	107	Qualifiés
Halbqualifiziert	94	100	98	101	Semi-qualifiés
Nicht qualifiziert	86	96	88	95	Non qualifiés
Sonstige ⁽¹⁾	67 ≠	72	73	73	Autres ⁽¹⁾
Zusammen	100	100	100	100	Ensemble
Frauen					Femmes
Qualifiziert	.	106	.	106	Qualifiées
Halbqualifiziert	.	133	.	132	Semi-qualifiées
Nicht qualifiziert	.	98	.	98	Non qualifiées
Sonstige ⁽¹⁾	.	69	.	69	Autres ⁽¹⁾
Zusammen	.	100	.	100	Ensemble
Insgesamt					Ensemble
Qualifiziert	110	111	109	109	Qualifiés
Halbqualifiziert	94	101	98	102	Semi-qualifiés
Nicht qualifiziert	85	95	88	94	Non qualifiés
Sonstige ⁽¹⁾	67 ≠	67	73	68	Autres ⁽¹⁾
Zusammen	100	100	100	100	Ensemble
Männer	100	103	100	102	Hommes
Frauen	.	56	.	58	Femmes
Insgesamt	100	100	100	100	Ensemble
Insgesamt	120	104	81	100	Ensemble

⁽¹⁾ Die Gruppe „Sonstige“ umfaßt im allgemeinen nur solche Arbeiter, die — wegen ihres niedrigen Alters — noch nicht die volle Arbeitsfähigkeit besitzen und daher nicht in die vorhergehenden Leistungsgruppen einbezogen werden konnten.

⁽¹⁾ Le groupe « autres » comprend en général des ouvriers qui — du fait de leur jeune âge — n'ont pas atteint leur pleine capacité de travail et n'ont pas pu être classés dans les groupes de qualification précédents.

Zu den Angaben in dieser Tabelle ist noch folgendes zu bemerken:

1. Der recht große Abstand zwischen dem durchschnittlichen Stundenlohn der Frauen und dem der Männer (in der verarbeitenden Industrie durchschnittlich 46 v.H.) ist zum großen Teil auf die besonderen Merkmale der Gesamtstruktur der Arbeitskräfte in Luxemburg zurückzuführen, die stark von der Eisen- und Stahlindustrie, in der praktisch keine weiblichen Arbeitskräfte beschäftigt sind, beeinflusst wird. Dieser Abstand geht recht spürbar zurück, wenn man, statt von der Gesamtheit

Aux indications fournies par ce tableau, il faut encore ajouter les observations suivantes :

- 1) Le très grand écart constaté entre le salaire horaire moyen des femmes et celui des hommes (46 %, dans l'ensemble de l'industrie manufacturière) est dû pour une grande partie aux caractéristiques particulières de la structure d'ensemble de la main-d'œuvre dans le Luxembourg, fortement influencée par l'industrie sidérurgique, qui n'occupe pratiquement pas de main-d'œuvre féminine : en effet, cet écart se réduit très sensiblement si au lieu de consi-

TAB. 24

Indici dei salari orari lordi medi per ramo di attività, per sesso e per qualificazione
Indexcijfers van de gemiddelde bruto-uurlonen naar bedrijfstak, geslacht en vakbekwaamheid

Sesso, qualificazione	Industrie estrattive Winning van delfstoffen	Industrie manifatturiere Be- en verwerkende industrie	Edilizia e genio civile Bouwnijverheid	Complesso dell'industria Nijverheid in haar geheel	Geslacht, vakbekwaamheid
Uomini					Mannen
Qualificati	110	109	109	107	Geschoolde
Semiqualificati	94	100	98	101	Halfgeschoolde
Non qualificati	86	96	88	95	Niet-geschoolde
Altri (1)	67 ≠	72	73	73	Overige (1)
Complesso	100	100	100	100	Totaal
Donne					Vrouwen
Qualificate	.	106	.	106	Geschoolde
Semiqualificate	.	133	.	132	Halfgeschoolde
Non qualificate	.	98	.	98	Niet-geschoolde
Altre (1)	.	69	.	69	Overige (1)
Complesso	.	100	.	100	Totaal
Complesso					Totaal
Qualificati	110	111	109	109	Geschoolde
Semiqualificati	94	101	98	102	Halfgeschoolde
Non qualificati	85	95	88	94	Niet-geschoolde
Altri (1)	67 ≠	67	73	68	Overige (1)
Complesso	100	100	100	100	Totaal
Uomini	100	103	100	102	Mannen
Donne	.	56	.	58	Vrouwen
Complesso	100	100	100	100	Totaal
Complesso	120	104	81	100	Totaal

(1) Il gruppo «altri» comprende generalmente operai che per la loro giovane età non sono ancora in grado di fornire una normale prestazione lavorativa e non hanno perciò potuto essere classificati nei gruppi di qualificazione precedenti.

(1) De groep „overige” omvat over het algemeen de arbeiders die op grond van hun jeugdige leeftijd nog niet hun volle arbeidscapaciteit hebben bereikt en niet in een van de genoemde vakbekwaamheids-groepen konden worden ingedeeld.

Alle indicazioni fornite nella tabella occorre aggiungere le osservazioni seguenti :

1) Il notevole scarto constatato nell'industria manifatturiera tra la retribuzione oraria media delle donne e quella degli uomini (46 %) è dovuto in gran parte alle peculiari caratteristiche della manodopera nel Lussemburgo, notevolmente influenzata dall'industria siderurgica che praticamente non occupa manodopera femminile. Infatti tale scarto si riduce sensibilmente se, invece di considerare la situazione complessiva, ci si riferisce ai diversi gruppi di qualificazione nell'ambito

Aan de gegevens van deze tabel dienen nog volgende opmerkingen te worden toegevoegd :

1) De zeer grote afstand tussen het gemiddelde uurloon van de vrouwen en dat van de mannen (46 % voor de gehele be- en verwerkende industrie) is grotendeels een gevolg van de bijzondere kenmerken van de algemene structuur der arbeidskrachten in Luxemburg, welke sterk wordt beïnvloed door de ijzer- en staalindustrie, waar praktisch geen vrouwen werken; deze afstand wordt namelijk veel kleiner als men, in plaats van de situatie als geheel, voor de bedrijfs-

aller Industrien auszugehen, innerhalb der Frauen beschäftigenden Industrien die verschiedenen Qualifikationsgruppen betrachtet.

2. Der durchschnittliche Stundenverdienst liegt in kleinen Betrieben (mit 10 bis 49 Beschäftigten) um etwa 24 v.H. unter dem allgemeinen Durchschnitt. Er nimmt dann progressiv mit der Betriebsgröße zu und übersteigt schließlich in Betrieben mit 1 000 und mehr Beschäftigten den allgemeinen Durchschnitt um 14 v.H.
3. Der durchschnittliche Stundenverdienst steigt mit dem Lebensalter. Er erreicht seinen Höhepunkt zwischen 30 und 45 Jahren und nimmt dann ab. Diese Abnahme ist vor allem bei den halbqualifizierten und nicht qualifizierten Arbeitern festzustellen. Bei den qualifizierten Arbeitern scheint sich der Stundenverdienst vom 30. Lebensjahr ab im allgemeinen auf der gleichen Höhe zu halten.
4. Im allgemeinen erhöht sich der Stundenverdienst regelmäßig mit der Dauer der Betriebszugehörigkeit. Diese Tendenz bestätigt sich sogar innerhalb von Gruppen von Arbeitern, die in bezug auf Alter und Qualifikationsniveau ziemlich homogen sind, außer — bei den Arbeiterinnen — in einigen Fällen, wo die Zahlen jedoch im übrigen nicht sehr signifikant sind.

Die weiteren bei dieser Erhebung ermittelten Informationen schließlich lassen u.a. erkennen, daß die Dauer der tatsächlich geleisteten Arbeit (einschließlich Überstunden) im Wochendurchschnitt im Oktober 1966 für die Industrie insgesamt 48,3 Stunden betrug. Im Durchschnitt der verarbeitenden Industrien betrug sie 46,4 Stunden (46,5 Stunden bei den Männern und 45,3 Stunden bei den Frauen) und variierte nach dem Industriezweig und nach dem Niveau der beruflichen Qualifikation.

Die einbehaltenen Arbeitnehmerbeiträge zur Sozialversicherung betragen im Durchschnitt etwa 10 v.H. des Bruttoverdienstes in der Gesamtindustrie. Dieser Prozentsatz variierte nicht wesentlich, weder nach dem Industriezweig noch nach dem Geschlecht noch nach der Qualifikationsgruppe der Arbeiter noch nach der Zahl der unterhaltsberechtigten Kinder der Arbeiter. Die einbehaltenen Steuern beliefen sich

dérer la situation d'ensemble on se réfère — au sein des industries occupant de la main-d'œuvre féminine — aux différents groupes de qualification.

- 2) Le gain horaire moyen est, dans les petits établissements (occupant de 10 à 49 salariés) inférieur d'environ 24 % à la moyenne générale; il augmente ensuite progressivement avec la taille des établissements pour — dans les établissements occupant 1 000 salariés et plus — dépasser cette moyenne générale dans une proportion de 14 %.
- 3) Le gain horaire moyen augmente avec l'âge pour atteindre son niveau maximum entre 30 et 45 ans, après quoi il commence à décroître. Ce phénomène se vérifie surtout pour les ouvriers semi-qualifiés et non qualifiés; pour les ouvriers qualifiés par contre, le niveau du gain horaire semble en général se stabiliser à partir de l'âge de 30 ans;
- 4) En général, le gain horaire augmente régulièrement avec l'ancienneté de travail dans l'entreprise; cette tendance trouve confirmation même au sein de groupes d'ouvriers assez homogènes quant à l'âge et au niveau de qualification, sauf — pour les ouvrières — dans quelques cas où les chiffres ne sont, par ailleurs, pas très significatifs.

Enfin, les autres informations relevées à l'occasion de cette enquête ont permis de constater — entre autres — que pendant le mois d'octobre 1966, la durée hebdomadaire du travail effectif (y compris les heures supplémentaires) était, pour l'ensemble de l'industrie, égale en moyenne à 48,3 heures; dans l'ensemble des industries manufacturières, elle a été de 46,4 heures (46,5 heures pour les hommes et 45,3 heures pour les femmes) et variait suivant les industries ainsi que suivant le niveau de qualification professionnelle.

Les cotisations au régime de sécurité sociale retenues à la source représentaient environ 10 % du gain brut, en moyenne, dans l'ensemble de l'industrie; ce pourcentage ne variait pas sensiblement, ni suivant les industries, ni suivant le sexe, ni suivant le groupe de qualification des ouvriers, ni suivant le nombre d'enfants à charge des ouvriers. Les retenues pour impôts se sont chiffrées en moyenne à 5,7 % du gain

delle industrie che occupano manodopera femminile.

- 2) La retribuzione oraria media nei piccoli stabilimenti (con 10 - 49 dipendenti) è inferiore del 24 % circa alla media generale; essa aumenta con le dimensioni degli stabilimenti per oltrepassare detta media in misura del 14 %, negli stabilimenti con 1 000 e più dipendenti.
- 3) La retribuzione oraria media aumenta con l'età degli operai per raggiungere il livello massimo tra i 30 e i 45 anni, dopo di che comincia a diminuire. Questo fenomeno si verifica soprattutto per gli operai semiqualficati e non qualificati. Invece il livello della retribuzione oraria degli operai qualificati si stabilizza in genere a decorrere dall'età di 30 anni.
- 4) In generale la retribuzione oraria aumenta progressivamente con l'anzianità di servizio nell'impresa; tale tendenza trova conferma anche nell'ambito di gruppi di operai abbastanza omogenei quanto all'età e al livello di qualificazione, salvo — per le donne — alcuni casi le cui cifre sono peraltro poco significative.

Infine gli altri elementi informativi rilevati con l'indagine hanno consentito tra l'altro di constatare che durante l'ottobre 1966 la durata settimanale di lavoro effettivo (comprese le ore di lavoro straordinario) era in media di 48,3 ore nel complesso dell'industria. Essa era di 46,4 ore nelle industrie manifatturiere (46,5 per gli uomini e 45,3 per le donne) e variava a seconda dei settori e del grado di qualificazione professionale.

Nel complesso dell'industria le trattenute alla fonte per contributi sociali ascendevano in media al 10 % circa della retribuzione lorda. Tale percentuale non variava sensibilmente né secondo le industrie, né secondo il sesso, né secondo il gruppo di qualificazione degli operai, né secondo il numero di figli a carico. Le trattenute fiscali ascendevano in media al 5,7 % della retribuzione lorda. Tale percentuale, in

takken met vrouwelijke arbeidskrachten de verschillende groepen van vakbekwaamheid beschouwd.

- 2) Het gemiddelde uurloon bij de kleine vestigingen (met 10 t/m 49 werknemers) ligt ongeveer 24 % onder het algemene gemiddelde; vervolgens stijgt het geleidelijk met de grootte van de vestigingen en ligt bij die met 1 000 en meer werknemers 14 % boven het algemene gemiddelde.
- 3) Het gemiddelde uurloon stijgt met de leeftijd en bereikt zijn maximum tussen 30 en 45 jaar, waarna een daling volgt. Dit verschijnsel doet zich vooral voor bij de half-geschoolde en de niet-geschoolde arbeiders; voor de geschoolde arbeiders daarentegen schijnt het niveau van het uurloon in het algemeen vanaf de 30-jarige leeftijd stabiel te worden;
- 4) In het algemeen stijgt het uurloon regelmatig met de anciënniteit in de onderneming; deze tendens treedt zelfs op bij groepen arbeiders die qua leeftijd en graad van vakbekwaamheid vrij homogeen zijn, behalve — voor de arbeidsters — in enkele gevallen, waar de cijfers overigens niet zeer significant zijn.

Ten slotte kon aan de hand van de overige bij deze enquête verzamelde gegevens onder meer worden vastgesteld dat gedurende de maand oktober 1966 de effectieve wekelijkse arbeidsduur (inclusief de overuren) voor de industrie als geheel gemiddeld 48,3 uur bedroeg; in de gehele be- en verwerkende industrie was de wekelijkse arbeidsduur 46,4 uur (46,5 uur voor de mannen en 45,3 uur voor de vrouwen) en varieerde naar gelang van de bedrijfstak en de graad van vakbekwaamheid.

De aan de bron ingehouden bijdragen voor de sociale zekerheid vertegenwoordigden, voor de industrie als geheel, gemiddeld ongeveer 10 % van de brutoverdienste; dit percentage varieerde niet sterk naar gelang van bedrijfstak, geslacht, graad van vakbekwaamheid of aantal ten laste komende kinderen. De inhoudingen wegens belastingen bedroegen gemiddeld 5,7 % van de brutoverdienste; dit percentage ligt in het alge-

im Durchschnitt auf 5,7 v.H. des Bruttoverdienstes. Dieser Satz liegt im allgemeinen bei den Frauen niedriger und verhält sich zum Qualifikationsniveau (außer bei den „sonstigen Arbeitern“) und vor allem zur Zahl der unterhaltsberechtigten Kinder umgekehrt proportional.

brut; ce pourcentage est en général inférieur pour les femmes et est en relation avec le niveau de qualification (sauf pour les « autres ouvriers ») et surtout avec le nombre d'enfants à charge.

genere più bassa per le donne, variava in relazione con il grado di qualificazione (salvo per gli « altri operai ») e soprattutto con il numero di figli a carico.

meen voor de vrouwen lager en is omgekeerd evenredig met de graad van vakbekwaamheid (behalve voor de groep „overigen”) en vooral met het aantal ten laste komende kinderen.

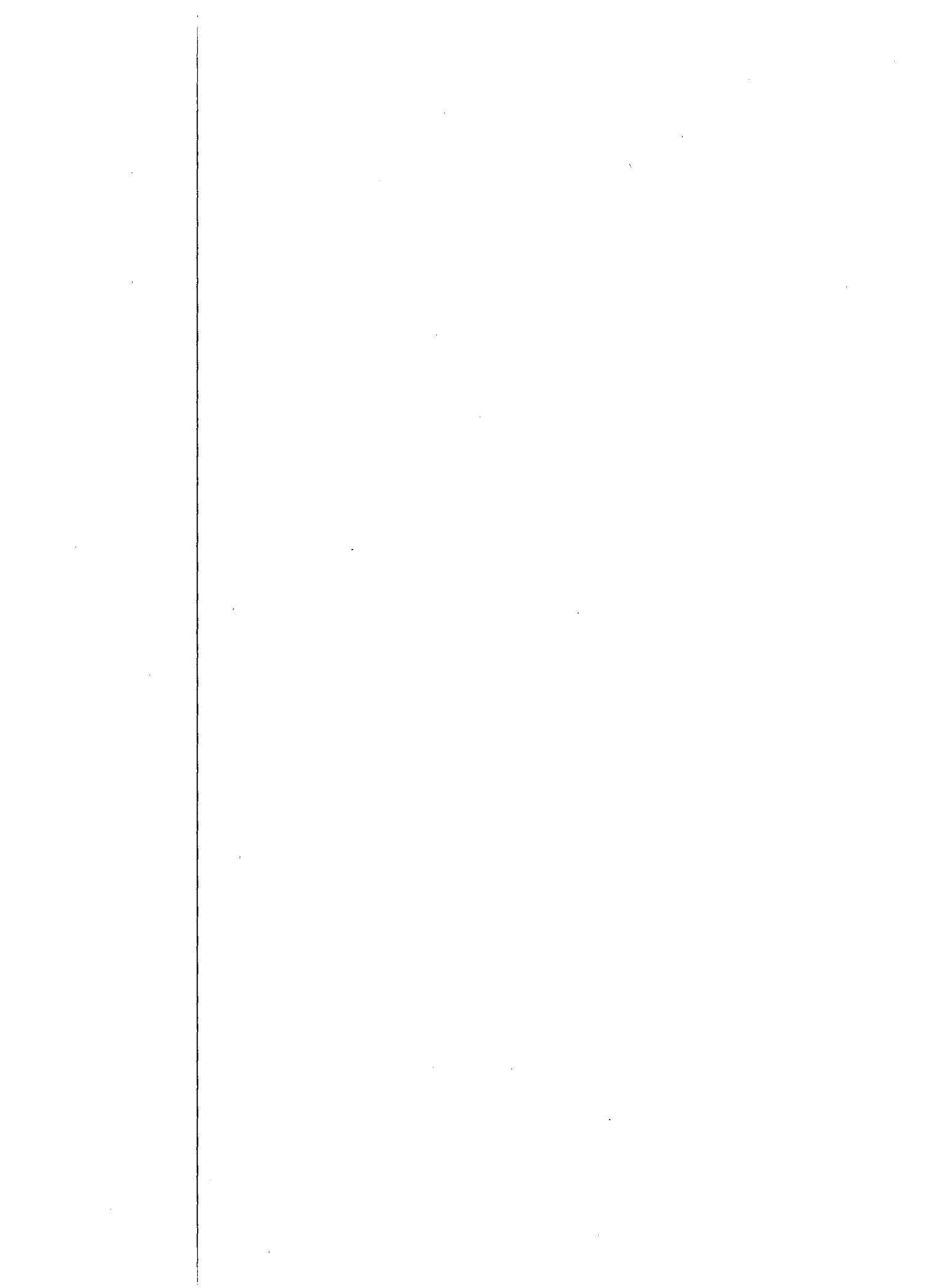

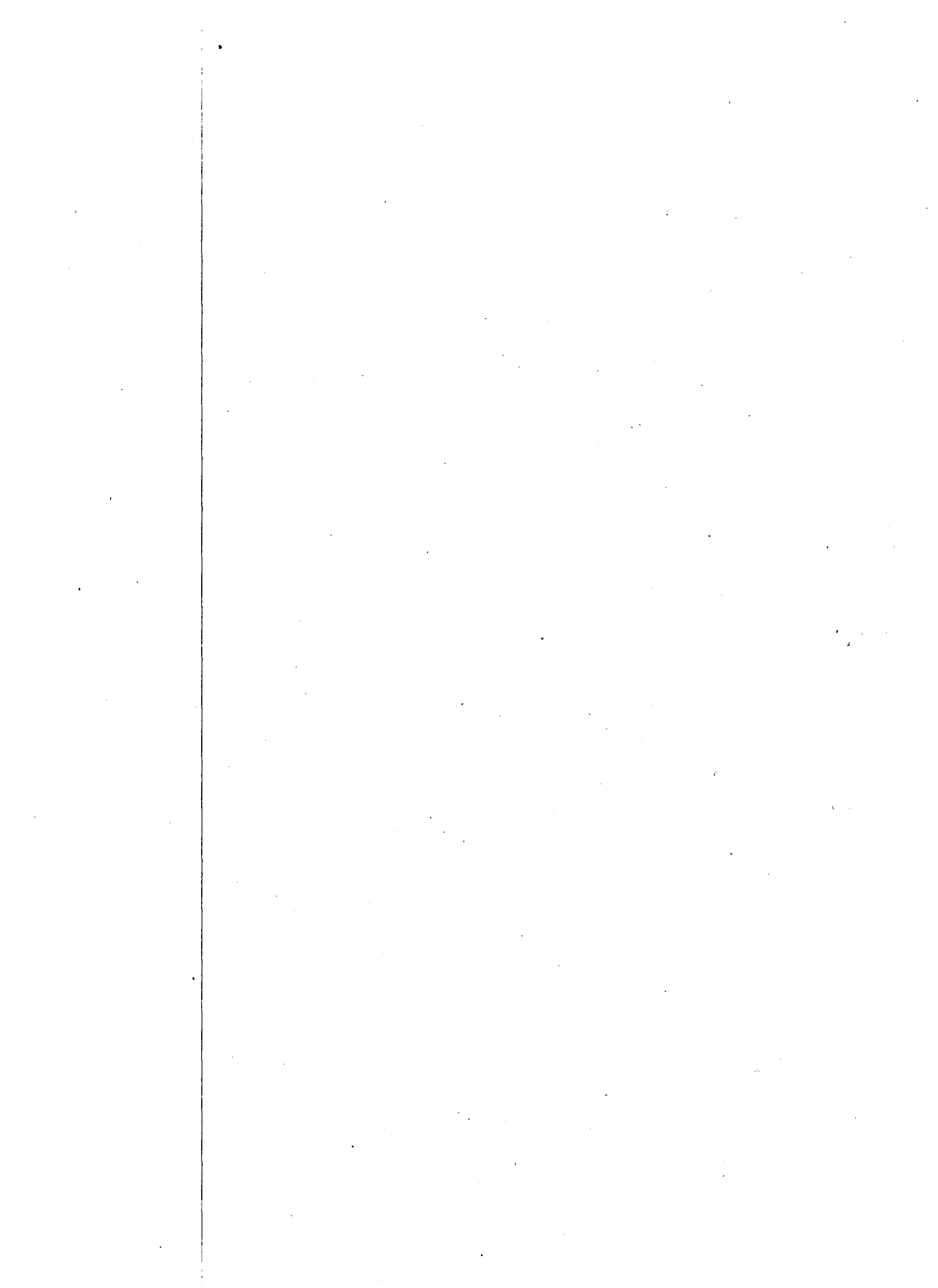

Statistischer Anhang
Annexe statistique
Allegato statistico
Statistische bijlage

Verzeichnis der Tabellen

A. Verteilung der Betriebe:	
A1 nach Industriezweig und Größenklasse	
A2 nach Industriezweig und Größenklasse, in v.H. aller Betriebe	
A3 nach Industriezweig und Prozentsatz der Prämien	
A4 nach Industriezweig und Prozentsatz der Prämien, in v.H. aller Betriebe	
A5 nach Größenklasse und Prozentsatz der Prämien	
A6 nach Industriezweig und wöchentlicher betrieblicher Arbeitsdauer	
A7 nach Industriezweig und wöchentlicher betrieblicher Arbeitsdauer, in v.H. aller Betriebe	
A8 nach Größenklasse und wöchentlicher betrieblicher Arbeitsdauer	
B. Verteilung der Arbeiter nach Industriezweig und nach:	
B1 Betriebsgrößenklasse	
B2 Betriebsgrößenklasse (in v.H.)	
B3 Unternehmensgrößenklasse	
B4 Unternehmensgrößenklasse (in v.H.)	
B5 Geschlecht und Leistungsgruppe	
B6 Geschlecht und Leistungsgruppe (in v.H.)	
B7 Familienstand	
B8 unterhaltsberechtigten Kindern (verheiratete Arbeiter) (in v.H.)	
B9 unterhaltsberechtigten Kindern (verheiratete Arbeiter) (in v.H.)	
B10 Alter	
B11 Alter (in v.H.)	
B12 Dauer der Unternehmenszugehörigkeit	
B13 Dauer der Unternehmenszugehörigkeit (in v.H.)	
B14 Anwesenheit	
B15 Entlohnungssystem (anwesende Vollzeitbeschäftigte)	
B16 Art des Lohnes	
C. Durchschnittlicher Bruttostundenverdienst nach Industriezweig und:	
C1 Betriebsgrößenklasse	
C2 Betriebsgrößenklasse (Indizes)	
C3 Unternehmensgrößenklasse	
C4 Unternehmensgrößenklasse (Indizes)	
C5 Geschlecht und Leistungsgruppe	
C6 Geschlecht und Leistungsgruppe (Indizes)	
C7 Familienstand	
C8 unterhaltsberechtigten Kindern (verheiratete Arbeiter)	
C9 unterhaltsberechtigten Kindern (verheiratete Arbeiter) (Indizes)	

Seite
Page

Liste des tableaux

A. Distribution des établissements :	
11*	A1 par branche d'industrie et par taille
13*	A2 par branche d'industrie et par taille, en % du total
—	A3 par branche d'industrie et par classes de % de primes
14*	A4 par branche d'industrie et par classes de % de primes, en % du total
15*	A5 par taille et par classes de % de primes
—	A6 par branche d'industrie et par durée réglementaire du travail hebdomadaire
16*	A7 par branche d'industrie et par durée réglementaire du travail hebdomadaire, en % du total
17*	A8 par taille et par durée réglementaire du travail hebdomadaire
—	
19*	B. Distribution des ouvriers par branche d'industrie et par :
—	B1 Taille de l'établissement
—	B2 Taille de l'établissement (en %)
—	B3 Taille de l'entreprise
—	B4 Taille de l'entreprise (en %)
21*	B5 Sexe et qualification
22*	B6 Sexe et qualification (en %)
23*	B7 Etat civil
24*	B8 Nombre d'enfants à charge (ouvriers mariés) (en %)
25*	B9 Nombre d'enfants à charge (ouvriers mariés) (en %)
26*	B10 Age
27*	B11 Age (en %)
28*	B12 Ancienneté dans l'entreprise
29*	B13 Ancienneté dans l'entreprise (en %)
30*	B14 Présence au travail
31*	B15 Système de rémunération (ouvriers présents à temps plein)
32*	B16 Nature du salaire
33*	C. Gain horaire moyen brut par branche d'industrie et par :
—	C1 Taille de l'établissement
—	C2 Taille de l'établissement (Indices)
—	C3 Taille de l'entreprise
—	C4 Taille de l'entreprise (Indices)
35*	C5 Sexe et qualification
36*	C6 Sexe et qualification (Indices)
37*	C7 État civil
38*	C8 Nombre d'enfants à charge (ouvriers mariés)
39*	C9 Nombre d'enfants à charge (ouvriers mariés) (Indices)

Elenco delle tabelle

A. Distribuzione degli stabilimenti :

- A1 per ramo di industria e per classe di ampiezza
- A2 per ramo di industria e per classe di ampiezza, in % del totale
- A3 per ramo di industria e per classe di % di premi
- A4 per ramo di industria e per classe di % di premi, in % del totale
- A5 per classe di ampiezza e per classe di % di premi
- A6 per ramo d'industria e per classe di durata regolamentare del lavoro settimanale
- A7 per ramo d'industria e per classe di durata regolamentare del lavoro settimanale, in % del totale
- A8 per classe di ampiezza e per classe di durata regolamentare del lavoro settimanale

B. Distribuzione degli operai per ramo d'industria e per :

- B1 Ampiezza dello stabilimento
- B2 Ampiezza dello stabilimento (in %)
- B3 Ampiezza dell'impresa
- B4 Ampiezza dell'impresa (in %)
- B5 Sesso e qualificazione
- B6 Sesso e qualificazione (in %)
- B7 Stato civile
- B8 Numero di figli a carico (operai coniugati)
- B9 Numero di figli a carico (operai coniugati) (in %)
- B10 Età
- B11 Età (in %)
- B12 Anzianità nell'impresa
- B13 Anzianità nell'impresa (in %)
- B14 Presenza al lavoro
- B15 Sistema di retribuzione (operai presenti a tempo pieno)
- B16 Natura della retribuzione

C. Salario orario medio lordo per ramo d'industria e per :

- C1 Ampiezza dello stabilimento
- C2 Ampiezza dello stabilimento (indici)
- C3 Ampiezza dell'impresa
- C4 Ampiezza dell'impresa (indici)
- C5 Sesso e qualificazione
- C6 Sesso e qualificazione (indici)
- C7 Stato civile
- C8 Numero di figli a carico (operai coniugati)
- C9 Numero di figli a carico (operai coniugati) (indici)

Pag.
Biz.

11*

13*

—

14*

15*

—

16*

17*

—

19*

—

—

—

—

21*

22*

23*

24*

25*

26*

27*

28*

29*

30*

31*

32*

33*

—

—

—

—

35*

36*

37*

38*

39*

Lijst van de tabellen

A. Verdeling van de bedrijven :

- A1 naar bedrijfstak en grootteklasse
- A2 naar bedrijfstak en grootteklasse, in percenten van het totaal
- A3 naar bedrijfstak en grootteklasse van het percent van de premies
- A4 naar bedrijfstak en grootteklasse van het percent van de premies, in percenten van het totaal
- A5 naar grootteklasse en naar grootteklasse van het percent van de premies
- A6 naar bedrijfstak en naar de voorgeschreven wekelijkse arbeidsduur
- A7 naar bedrijfstak en naar de voorgeschreven wekelijkse arbeidsduur in percenten van het totaal
- A8 naar de grootteklasse en naar de voorgeschreven wekelijkse arbeidsduur

B. Verdeling van de arbeiders naar bedrijfstak en naar :

- B1 Grootteklasse van het bedrijf
- B2 Grootteklasse van het bedrijf (in %)
- B3 Grootteklasse van de onderneming
- B4 Grootteklasse van de onderneming (in %)
- B5 Geslacht en vakbekwaamheid
- B6 Geslacht en vakbekwaamheid (in %)
- B7 Burgerlijke staat
- B8 Het aantal ten laste komende kinderen (gehuwde arbeiders)
- B9 Het aantal ten laste komende kinderen (gehuwde arbeiders) (in %)
- B10 Leeftijd
- B11 Leeftijd (in %)
- B12 Anciënniteit in de onderneming
- B13 Anciënniteit in de onderneming (in %)
- B14 Aanwezigheid op het werk
- B15 Stelsel van beloning (full-time aanwezige arbeiders)
- B16 Aard van het loon

C. Gemiddeld bruto-uurloon naar bedrijfstak en naar :

- C1 Grootteklasse var. het bedrijf
- C2 Grootteklasse var. het bedrijf (indexcijfers)
- C3 Grootteklasse van de onderneming
- C4 Grootteklasse van de onderneming (indexcijfers)
- C5 Geslacht en vakbekwaamheid
- C6 Geslacht en vakbekwaamheid (indexcijfers)
- C7 Burgerlijke staat
- C8 Aantal ten laste komende kinderen (gehuwde arbeiders)
- C9 Aantal ten laste komende kinderen (gehuwde arbeiders) (indexcijfers)

	Seite Page	
C10 Alter	40*	C10 Age
C11 Alter (Indizes)	41*	C11 Age (Indices)
C12 Dauer der Unternehmenszugehörigkeit	42*	C12 Ancienneté dans l'entreprise
C13 Dauer der Unternehmenszugehörigkeit (Indizes)	43*	C13 Ancienneté dans l'entreprise (Indices)
C14 Anwesenheit	44*	C14 Présence au travail
C15 Entlohnungssystem (anwesende Vollzeitbeschäftigte)	45*	C15 Système de rémunération (ouvriers présents à temps plein)
C16 Art des Lohnes	46*	C16 Nature du salaire
D. Prämien und Gratifikationen; einbehaltene Lohnbeträge:	47*	D. Primes et gratifications; retenues à la source :
D1 Durchschnittlicher Prozentsatz der Prämien nach Betriebsgröße	—	D1 Pourcentage moyen de primes, par taille de l'établissement
D2 Durchschnittlicher Prozentsatz der Prämien nach Unternehmensgröße	—	D2 Pourcentage moyen de primes, par taille de l'entreprise
D3 Durchschnittlicher Prozentsatz der Arbeitnehmerbeiträge zur Sozialversicherung nach Geschlecht und Leistungsgruppe	49*	D3 Pourcentage moyen des cotisations de sécurité sociale par sexe et qualification
D4 Durchschnittlicher Prozentsatz der Arbeitnehmerbeiträge zur Sozialversicherung, nach der Zahl unterhaltsberechtigter Kinder	50*	D4 Pourcentage moyen des cotisations de sécurité sociale, suivant le nombre d'enfants à charge
D5 Durchschnittlicher Prozentsatz der einbehaltenen Lohnsteuer nach Geschlecht und Leistungsgruppe	51*	D5 Pourcentage moyen des retenues pour impôts par sexe et qualification
D6 Durchschnittlicher Prozentsatz der einbehaltenen Lohnsteuer nach der Zahl unterhaltsberechtigter Kinder	52*	D6 Pourcentage moyen des retenues pour impôts, suivant le nombre d'enfants à charge
E. Angaben je Woche (anwesende Arbeiter, vollzeitbeschäftigt):	53*	E. Données par semaine (ouvriers présents à temps plein) :
E1 Zahl der entlohten Stunden nach Geschlecht und Leistungsgruppe	55*	E1 Nombre d'heures rémunérées par sexe et qualification
E2 Zahl der gearbeiteten Stunden nach Geschlecht und Leistungsgruppe	56*	E2 Nombre d'heures travaillées par sexe et qualification
E3 Zahl der Mehrarbeitsstunden nach Geschlecht und Leistungsgruppe	—(1)	E3 Nombre d'heures de travail supplémentaire, par sexe et qualification
E4 Durchschnittlicher Verdienst nach Geschlecht und Leistungsgruppe	57*	E4 Gain moyen par sexe et qualification
E5 Indizes des durchschnittlichen Verdienstes nach Geschlecht und Leistungsgruppe	58*	E5 Indices du gain moyen par sexe et qualification
E6 Verteilung (v.H.) der Arbeiter nach Klassen entlohnter Wochenstunden	59*	E6 Distribution (%) des ouvriers par classes de nombre d'heures rémunérées par semaine
E7 Verteilung (v.H.) der Arbeiter nach Klassen geleiteter Mehrarbeitszeit	—(1)	E7 Distribution (%) des ouvriers par classes de nombre d'heures de travail supplémentaire effectué
F. Angaben nach Gebieten	—	F. Données par régions
G. Verteilung (v.H.) der Arbeiter nach Bruttostundenverdienstklassen, Industriezweigen und Leistungsgruppen:	61*	G. Distribution (%) des ouvriers par classes de gain horaire brut, par industrie et par groupes de qualification :
G1 Männer	62*	G1 Hommes
G2 Frauen	68*	G2 Femmes
G3 Insgesamt (Männer + Frauen)	74*	G3 Ensemble (hommes + femmes)

(1) Das Statistische Amt hat für alle Länder auf eine Veröffentlichung der Tabellen E 3 und E 7 verzichtet, da inzwischen Zweifel an der Genauigkeit der Angaben über die Zahl der Oberstunden aufgetaucht sind. Diese Unsicherheit beeinträchtigt jedoch keineswegs die Angaben über die Zahl der entlohten Stunden und über die durchschnittlichen Stundenverdienste.

(1) L'Office statistique a renoncé, pour tous les pays, à la publication des tableaux E 3 et E 7, quelques doutes ayant surgi quant à l'exactitude des données sur le nombre d'heures supplémentaires. Ces incertitudes n'affectent nullement les données sur le nombre d'heures rémunérées et les gains horaires moyens.

	Pag. Biz.	
C10 Età	40*	C10 Leeftijd
C11 Età (indici)	41*	C11 Leeftijd (indexcijfers)
C12 Anzianità nell'impresa	42*	C12 Anciënniteit in de onderneming
C13 Anzianità nell'impresa (indici)	43*	C13 Anciënniteit in de onderneming (indexcijfers)
C14 Presenza al lavoro	44*	C14 Aanwezigheid op het werk
C15 Sistema di retribuzione (operai presenti a tempo pieno)	45*	C15 Stelsel van beloning (full-time aanwezige arbeiders)
C16 Natura della retribuzione	46*	C16 Aard van het loon
D. Premi e gratifiche; trattenute alla fonte :	47*	D. Premies en gratificaties, afgehouden aan de bron :
D1 Percentuale media di premi per ampiezza dello stabilimento	—	D1 Percentueel gemiddelde van de premies naar grootteklasse van het bedrijf
D2 Percentuale media di premi per ampiezza dell'impresa	—	D2 Percentueel gemiddelde van de premies naar grootteklasse van de onderneming
D3 Percentuale media di ritenute per contributi di sicurezza sociale per sesso e qualificazione	49*	D3 Percentueel gemiddelde van de bijdragen voor de sociale zekerheid naar geslacht en vakbekwaamheid
D4 Percentuale media di ritenute per contributi di sicurezza sociale per numero di figli a carico	50*	D4 Percentueel gemiddelde van de bijdragen voor de sociale zekerheid naar het aantal ten laste komende kinderen
D5 Percentuale media di ritenute per imposte per sesso e qualificazione	51*	D5 Percentueel gemiddelde van de inhoudingen uit hoofde van de belastingen naar geslacht en vakbekwaamheid
D6 Percentuale media di ritenute per imposte per numero di figli a carico	52*	D6 Percentueel gemiddelde van de inhoudingen uit hoofde van de belastingen naar het aantal ten laste komende kinderen
E. Dati settimanali (operai presenti a tempo pieno) :	53*	E. Wekelijkse gegevens (full-time aanwezige arbeiders) :
E1 Numero di ore retribuite per sesso e qualificazione	55*	E1 Aantal beloonde werkuren naar geslacht en vakbekwaamheid
E2 Numero di ore lavorate per sesso e qualificazione	56*	E2 Aantal verrichte werkuren naar geslacht en vakbekwaamheid
E3 Numero di ore straordinarie per sesso e qualificazione	—(1)	E3 Aantal verrichte overuren naar geslacht en vakbekwaamheid
E4 Retribuzione media per sesso e qualificazione	57*	E4 Gemiddelde verdienste naar geslacht en vakbekwaamheid
E5 Indici della retribuzione media per sesso e qualificazione	58*	E5 Indexcijfers van de gemiddelde verdiensten naar geslacht en vakbekwaamheid
E6 Distribuzione (%) degli operai per classi di ore retribuite per settimana	59*	E6 Verdeling (in %) van de arbeiders naar klasse van het aantal uitbetaalde uren
E7 Distribuzione (%) degli operai per classi di ore straordinarie effettuate	—(1)	E7 Verdeling (in %) van de arbeiders naar klasse van het aantal verrichte overuren
F. Dati regionali	—	F. Gegevens per gebied
G. Distribuzione (%) degli operai per classi di salario orario lordo, per ramo d'industria e gruppi di qualificazione :	61*	G. Verdeling van de arbeiders naar de klasse van het bruto-uurloon, naar bedrijfstak en naar de klasse van de vakbekwaamheid :
G1 Uomini	62*	G1 Mannen
G2 Donne	68*	G2 Vrouwen
G3 Complesso (uomini + donne)	74*	G3 Te zamen (mannen + vrouwen)

(1) Questo Istituto ha rinunciato, per tutti i paesi, a pubblicare le tabelle E 3 ed E 7, essendo emersi alcuni dubbi circa l'esattezza dei dati sul numero di ore di lavoro straordinario. Tali dubbi non inficiano in alcun modo i dati sul numero di ore retribuite ed i salari orari medi.

(1) Het Bureau voor de Statistiek heeft, voor alle landen, ervan afgezien de tabellen E 3 en E 7 te publiceren daar twijfel bestond in verband met de juistheid van de gegevens betreffende het aantal overuren. Deze onzekerheden hebben geenszins invloed op de gegevens betreffende het aantal beloonde werkuren en de gemiddelde uurverdiensten.

Ausführliche Ergebnisse nach Industrien:

Für jede der unten aufgeführten Industrien werden die folgenden 10 Tabellen gegeben:

- Verteilung der Arbeiter nach Geschlecht, Leistungsgruppe und Betriebsgröße Tab. I/(a)
- Verteilung der Arbeiter nach Geschlecht, Leistungsgruppe und Alter Tab. II/(a)
- Verteilung der Arbeiter nach Geschlecht, Leistungsgruppe und Familiensituation Tab. III/(a)
- Verteilung der Arbeiter nach Geschlecht, Leistungsgruppe, Anwesenheit und Entlohnungssystem Tab. IV/(a)
- Verteilung der Arbeiter nach Geschlecht, Leistungsgruppe, Alter und Dauer der Betriebszugehörigkeit Tab. V/(a)
- Durchschnittlicher Bruttostundenverdienst nach Geschlecht, Leistungsgruppe und Betriebsgröße Tab. VI/(a)
- Durchschnittlicher Bruttostundenverdienst nach Geschlecht, Leistungsgruppe und Alter Tab. VII/(a)
- Durchschnittlicher Bruttostundenverdienst nach Geschlecht, Leistungsgruppe und Familiensituation Tab. VIII/(a)
- Durchschnittlicher Bruttostundenverdienst nach Geschlecht, Leistungsgruppe, Anwesenheit und Entlohnungssystem Tab. IX/(a)
- Durchschnittlicher Bruttostundenverdienst nach Geschlecht, Leistungsgruppe, Alter und Dauer der Betriebszugehörigkeit Tab. X/(a)

Industriezweige:

Industrie insgesamt	Tab. I bis X/1-4	83*
Bergbau, Steine, Erden	» » /1	92*
Feste Brennstoffe	» » /1100	—
Steinkohle — Unter Tage	» » /1111	—
Steinkohle — Über Tage	» » /1112	—
Erzbergbau	» » /1200	100*
Eisenerzbergbau — Unter Tage	» » /1211	108*
Eisenerzbergbau — Über Tage	» » /1212	116*
Erdöl und Erdgas	» » /1300	—
Baumaterial	» » /1400	124*
Sonstige Mineralien u. Torf	» » /1900	—
Verarbeitendes Gewerbe	» » /2-3	132*
Öle und Fette	» » /2000	—
Nahrungs- und Genußmittel	» » /2009	141*
Getränke	» » /2100	149*
Tabakwaren	» » /2200	—
Textilgewerbe	» » /2300	—
Wollindustrie	» » /2320	—
Baumwollindustrie	» » /2330	—
Bekleidung und Bettwaren	» » /2400	157*
Schuhe	» » /2410	—

(a) Kode-Nr. der Industrie.

Résultats détaillés par Industrie :

On trouvera, pour chaque Industrie indiquée ci-après, les 10 tableaux suivants :

- Distribution des ouvriers par sexe, qualification et taille de l'établissement Tab. I/(a)
- Distribution des ouvriers par sexe, qualification et âge Tab. II/(a)
- Distribution des ouvriers par sexe, qualification et situation de famille Tab. III/(a)
- Distribution des ouvriers par sexe, qualification, présence au travail et système de rémunération Tab. IV/(a)
- Distribution des ouvriers par sexe, qualification, âge et ancienneté dans l'entreprise Tab. V/(a)
- Gain horaire moyen brut par sexe, qualification et taille de l'établissement Tab. VI/(a)
- Gain horaire moyen brut par sexe, qualification et âge Tab. VII/(a)
- Gain horaire moyen brut par sexe, qualification et situation de famille Tab. VIII/(a)
- Gain horaire moyen brut par sexe, qualification, présence au travail et système de rémunération Tab. IX/(a)
- Gain horaire moyen brut par sexe, qualification, âge et ancienneté dans l'entreprise Tab. X/(a)

Industries :

Ensemble de l'Industrie	Tab. I à X/1-4	83*
Industries extractives	» » /1	92*
Combustibles solides	» » /1100	—
Mines de houille — Fond	» » /1111	—
Mines de houille — Jour	» » /1112	—
Minerais métalliques	» » /1200	100*
Mineral de fer — Fond	» » /1211	108*
Mineral de fer — Jour	» » /1212	116*
Pétrole brut et gaz naturel	» » /1300	—
Matériaux de construction	» » /1400	124*
Autres minéraux, tourbières	» » /1900	—
Industries manufacturières	» » /2-3	132*
Industrie des corps gras	» » /2000	—
Industrie alimentaire	» » /2009	141*
Industrie des boissons	» » /2100	149*
Industrie du tabac	» » /2200	—
Industrie textile	» » /2300	—
Industrie de la laine	» » /2320	—
Industrie du coton	» » /2330	—
Habillement, literie	» » /2400	157*
Chaussures	» » /2410	—

(a) Numéro de code de l'industrie.

Risultati dettagliati per ramo di industria :

Per ciascuna delle industrie sotto elencate, sono pubblicate le 10 tabelle seguenti :

- Distribuzione degli operai per sesso, qualificazione e ampiezza dello stabilimento Tab. I/(a)
- Distribuzione degli operai per sesso, qualificazione ed età Tab. II/(a)
- Distribuzione degli operai per sesso, qualificazione e situazione di famiglia Tab. III/(a)
- Distribuzione degli operai per sesso, qualificazione, presenza al lavoro e sistema di retribuzione Tab. IV/(a)
- Distribuzione degli operai per sesso, qualificazione, età e anzianità nell'impresa Tab. V/(a)
- Salario orario lordo medio per sesso, qualificazione e ampiezza dello stabilimento Tab. VI/(a)
- Salario orario lordo medio per sesso, qualificazione ed età Tab. VII/(a)
- Salario orario lordo medio per sesso, qualificazione e situazione di famiglia Tab. VIII/(a)
- Salario orario lordo medio per sesso, qualificazione, presenza al lavoro e sistema di retribuzione Tab. IX/(a)
- Salario orario lordo medio per sesso, qualificazione, età e anzianità nell'impresa Tab. X/(a)

Industrie :

Industria	Tab. da I a X/1-4	83*
Insieme dell'industria	» » /1	92*
Industrie estrattive	» » /1100	—
Combustibili solidi	» » /1111	—
Miniere di carbone — interno	» » /1112	—
Miniere di carbone — esterno	» » /1200	100*
Minerali metalliferi	» » /1211	108*
Miniere di ferro — interno	» » /1212	116*
Miniere di ferro — esterno	» » /1300	—
Petrolio grezzo e gas naturale	» » /1400	124*
Materiali da costruzione	» » /1900	—
Altri minerali, torba	» » /2-3	132*
Industrie manifatturiere	» » /2000	—
Industria degli oli e grassi	» » /2009	141*
Industrie alimentari	» » /2100	149*
Industria delle bevande	» » /2200	—
Industria del tabacco	» » /2300	—
Industria tessile	» » /2320	—
Industria della lana	» » /2330	—
Industria del cotone	» » /2400	157*
Abbigliamento, biancheria per casa	» » /2410	—
Calzature		

Gedetailleerde uitkomsten naar bedrijfstak :

Voor iedere bedrijfstak (hierna volgend aangeduid) worden de 10 volgende tabellen aangegeven :

- Verdeling van de arbeiders naar geslacht, vakbekwaamheid en grootteklasse van het bedrijf Tab. I/(a)
- Verdeling van de arbeiders naar geslacht, vakbekwaamheid en leeftijd Tab. II/(a)
- Verdeling van de arbeiders naar geslacht, vakbekwaamheid en gezinstoestand Tab. III/(a)
- Verdeling van de arbeiders naar geslacht, vakbekwaamheid, aanwezigheid op het werk en stelsel van beloning Tab. IV/(a)
- Verdeling van de arbeiders naar geslacht, vakbekwaamheid, leeftijd en anciënniteit in de onderneming Tab. V/(a)
- Gemiddeld bruto-uurloon naar geslacht, vakbekwaamheid en grootteklasse van het bedrijf Tab. VI/(a)
- Gemiddeld bruto-uurloon naar geslacht, vakbekwaamheid en leeftijd Tab. VII/(a)
- Gemiddeld bruto-uurloon naar geslacht, vakbekwaamheid en gezinstoestand Tab. VIII/(a)
- Gemiddeld bruto-uurloon naar geslacht, vakbekwaamheid, aanwezigheid op het werk en stelsel van beloning Tab. IX/(a)
- Gemiddeld bruto-uurloon naar geslacht, vakbekwaamheid, leeftijd en anciënniteit in de onderneming Tab. X/(a)

Industriële bedrijfstakken :

Industriële bedrijfstak	Tab. I tot X/1-4
Gezamenlijke Industrie	» » /1
Winning van delfstoffen	» » /1100
Vaste brandstoffen	» » /1111
Steenkolen — ondergronds	» » /1112
Steenkolen — bovengronds	» » /1200
Ertswinning	» » /1211
IJzererts — ondergronds	» » /1212
IJzererts — bovengronds	» » /1300
Aardolie en aardgas	» » /1400
Bouwmaterialen	» » /1900
Overige mineralen, veenderijen	» » /2-3
Be- en verwerkende nijverheid	» » /2000
Oliën- en vettennijverheid	» » /2009
Voedingsmiddelennijverheid	» » /2100
Drankennijverheid	» » /2200
Tabaksnijverheid	» » /2300
Textielnijverheid	» » /2320
Wolnijverheid	» » /2330
Katoennijverheid	» » /2400
Kleding, beddegoed	» » /2410
Schoenen	

(a) Numero di codice dell'industria.

(a) Codenummer van de bedrijfstak.

	Seite Page		Seite Page
Holz- und Korkverarbeitung	165*	Bois et liège	165*
Holzmöbel	173*	Meubles en bois	173*
Papier und Pappe	—	Papier, articles en papier	—
Druckerei, Verlagsgew. usw.	181*	Imprimerie, édition, etc.	181*
Leder	—	Cuir	—
Gummi, Kunststoff	189*	Caoutchouc, mat. plast. et synt.	189*
Gummi und Asbest	—	Caoutchouc et amiante	—
Kunststoff	197*	Matières plastiques	197*
Chemiefasern	—	Fibres artif. et synthét.	—
Chemische Industrie	205*	Industrie chimique	205*
Chemische Grundstoffe	—	Prod. chimiques de base	—
Mineralölverarbeitung	—	Pétrole	—
Nichtmetall. Mineralerzeugnisse	213*	Prod. minéraux non métall.	213*
Glas	—	Verre	—
Zement	—	Ciment	—
Eisen- und Metallerzeugung	221*	Métaux ferreux et non ferreux	221*
Eisen- und Stahlindustrie	229*	Sidérurgie	229*
NE-Metalle	—	Métaux non ferreux	—
Gießereien	—	Fonderies de métaux	—
Metallerzeugnisse	237*	Ouvrages en métaux	237*
Stahl- u. Leichtmetallbau	245*	Construction métallique	245*
Maschinenbau	253*	Machines non électriques	253*
Landw. Masch. und Ackerschl.	—	Machines, tracteurs agric.	—
Werkzeugmaschinen u. Zubeh.	—	Machines-outils	—
Elektrotechnische Industrie	261*	Matériel électrique	261*
Fahrzeugbau	269*	Matériel de transport	269*
Schiffbau	—	Industrie navale	—
Kraftwagenindustrie	—	Industrie automobile	—
Luftfahrzeugindustrie	—	Industrie aéronautique	—
Feinmechanik, Optik usw.	—	Industries manuf. diverses	—
Baugewerbe	277*	Bâtiment et génie civil	277*

		Pag. Biz.
Legno e sughero	Tab. I a X/2500	165*
Mobili in legno	" " /2600	173*
Carta e articoli di carta	" " /2700	—
Tipografia, editoria, ecc.	" " /2800	181*
Cuoio	" " /2900	—
Gomma, materie plastiche, fibre artificiali e sintetiche	" " /3000	189*
Gomma e amianto	" " /3010	—
Materie plastiche	" " /3020	197*
Fibre artificiali e sintetiche	" " /3030	—
Industria chimica	" " /3100	205*
Prodotti chimici di base	" " /3110	—
Petrolio	" " /3200	—
Prodotti minerali non metallici	" " /3300	213*
Vetro	" " /3320	—
Cemento	" " /3341	—
Metalli ferrosi e non ferrosi	" " /3400	221*
Siderurgia	" " /3409	229*
Metalli non ferrosi	" " /3440	—
Fonderie di metalli	" " /3450	—
Oggetti in metallo	" " /3500	237*
Costruzioni metalliche	" " /3530	245*
Macchine non elettriche	" " /3600	253*
Macchine e trattori agricoli	" " /3610	—
Macchine utensili	" " /3630	—
Macchine e materiale elettrico	" " /3700	261*
Materiale da trasporto	" " /3800	269*
Industria navale	" " /3810	—
Industria automobilistica	" " /3830	—
Industria aeronautica	" " /3860	—
Industrie manifatturiere diverse	" " /3900	—
Edilizia e genio civile	" " /4	277*

Hout en kurk	Tab. I tot X/2500	
Houten meubelen	" " /2600	
Papier en papierwaren	" " /2700	
Grafische nijverh., uitgeverijen	" " /2800	
Leder	" " /2900	
Rubber, kunststof, synthet'sche vezels	" " /3000	
Rubber en asbest	" " /3010	
Kunststof	" " /3020	
Synthetische vezels	" " /3030	
Chemische industrie	" " /3100	
Chemische grondstoffen	" " /3110	
Aardolie	" " /3200	
Niet-metalen minerale prod.	" " /3300	
Glas	" " /3320	
Cement	" " /3341	
Ferro- en non-ferrometalen	" " /3400	
Ijzer- en staalindustrie	" " /3409	
Non-ferrometalen	" " /3440	
Gietijzer	" " /3450	
Producten uit metaal	" " /3500	
Metaalconstructie	" " /3530	
Machinebouw	" " /3600	
Landbouwmachines en tractoren	" " /3610	
Bewerkingsmachines	" " /3630	
Elektrotechnische industrie	" " /3700	
Transportmiddelenindustrie	" " /3800	
Scheepsbouw	" " /3810	
Automobiellindustrie	" " /3830	
Vliegtuigindustrie	" " /3860	
Overige be- en verwerkende nijverh.	" " /3900	
Bouwnijverheid	" " /4	

A

Angaben über die Betriebe

Données relatives aux établissements

Dati relativi agli stabilimenti

Gegevens betreffende de bedrijven

TAB. A 1

VERTEILUNG DER BETRIEBE NACH INDUSTRIEZWEIG
UND BETRIEBSGROSSENKLASSE
(ZAHLE DER BESCHAFTIGTEN)

DISTRIBUTION DES ETABLISSEMENTS PAR BRANCHE
ET PAR TAILLE (NOMBRE DE SALARIES)

INDUSTRIEZWEIG	N I C E	BETRIEBSGROSSE (ZAHLE DER BESCHAFTIGTEN)						TASGESAMT (1) ENSEMBLE (1)	BRANCHES D'INDUSTRIE
		TAILLE DE L'ETABLISSEMENT (NOMBRE DE SALARIES)							
		N.	10-49	50-99	100-199	200-499	500-999		
INDUSTRIE INSGESAMT	1-4	331	67	31	14	4	8	455	ENSEMBLE DE L'INDUSTRIE
BERGBAU, STEINE, ERDEN	1	11	3	2	2	1	-	19	INDUSTRIES EXTRACTIVES
FESTE BRENNSTOFFE	1100	-	-	-	-	-	-	-	COMBUSTIBLES SOLIDES
STEINKOHLE - UNTER TAGE	1111	-	-	-	-	-	-	-	MINES DE HOUILLE - FOND
STEINKOHLE - UEBER TAGE	1112	-	-	-	-	-	-	-	MINES DE HOUILLE - JOUR
ERZBERGBAU	1200	3	2	1	2	1	-	9	MINERAIS METALLIQUES
EISENERZBERGBAU-UNTER TAGE	1211	-	-	-	-	-	-	-	MINERAI DE FER - FOND
EISENERZBERGBAU-UEBER TAGE	1212	3	2	1	2	1	-	9	MINERAI DE FER - JOUR
ERDOEL UND ERDGAS	1300	-	-	-	-	-	-	-	PETROLE BRUT ET GAZ NATUR.
BAUMATERIAL	1400	8	1	1	-	-	-	10	MATERIAUX DE CONSTRUCTION
SONSTIGE MINERALIEN U. TORF	1900	-	-	-	-	-	-	-	AUTRES MINERAUX, TOURBIERES
VERARBEITENDES GEWERBE	2-3	176	32	17	7	3	8	243	INDUSTRIES MANUFACTURIERES
ÖLE UND FETTE	2000	-	-	-	-	-	-	-	INDUSTRIE DES CORPS GRAS
NAHRUNGS- UND GENUSSMITTEL	2009	24	4	1	1	-	-	30	INDUSTRIE ALIMENTAIRE
GETRÄNKE	2100	22	3	2	1	-	-	28	INDUSTRIE DES BOISSONS
TABAKWAGEN	2200	-	1	-	1	-	-	2	INDUSTRIE DU TABAC
TEXTILGEWERBE	2300	2	-	-	-	-	-	2	INDUSTRIE TEXTILE
WOLLINDUSTRIE	2320	-	-	-	-	-	-	-	INDUSTRIE DE LA LAINE
BAUMWOLLINDUSTRIE	2330	-	-	-	-	-	-	-	INDUSTRIE DU COTON
BEKLEIDUNG UND BETTWAREN	2400	16	4	1	-	-	-	21	HABILLEMENT, LITERIE
SCHUHE	2410	-	-	-	-	-	-	-	CHAUSSURES
HOLZ- UND KORKVERARBEITUNG	2500	6	2	-	-	-	-	8	BOIS ET LIEGE
HOLZMOBEL	2600	12	-	-	-	-	-	12	MEUBLES EN BOIS
PAPIER UND PAPPE	2700	2	-	-	-	-	-	2	PAPIER, ARTICLES EN PAPIER
DRUCKERF., VERLAGSGEW., USW.	2800	10	1	1	1	-	-	13	IMPRIMERIE, EDITION, ETC.
LEDER	2900	-	-	-	-	-	-	-	CUIR
GUMMI, KUNSTSTOFF	3000	4	1	-	1	1	2	9	CAOUTCHUC, P. PLAST. ET SYNT.
GUMMI UND ASBEST	3010	-	1	-	-	-	1	2	CAOUTCHUC ET AMIANTÉ
KUNSTSTOFF	3020	4	-	-	1	1	1	7	PATRIERES PLASTIQUES
CHEMIEFASERN	3030	-	-	-	-	-	-	-	FIBRES ARTIF. ET SYNTHET.
CHEMISCHE INDUSTRIE	3100	8	2	1	-	-	-	11	INDUSTRIE CHIMIQUE
CHEMISCHE GRUNDSTOFFE	3110	2	-	-	-	-	-	2	PROD. CHIMIQUES DE BASE
MINERALÖL	3200	-	-	-	-	-	-	-	PETROLE
NICHTMETALL. MIN. ERZEUGNISSE	3300	10	-	2	2	1	-	15	PROD. MINERAUX NON METALL.
GLAS	3320	-	-	-	-	-	-	-	VERRE
ZEMENT	3341	-	-	-	-	-	-	-	CIMENT
EISEN- UND METALLERZUGUNG	3400	2	1	1	-	-	6	10	METAUX FERREUX ET NON FERR.
EISEN- UND STAHLINDUSTRIE	3409	-	1	-	-	-	-	7	SIDERURGIE
NE-METALLE	3440	-	-	1	-	-	-	1	METAUX NON FERREUX
GIESSEREIEN	3450	2	-	-	-	-	-	2	Fonderies de métaux
METALLERZEUGNISSE	3500	20	4	1	-	-	-	25	Ouvrages en métaux
STAHL- U. LEICHTMETALLBAU	3530	12	4	1	-	-	-	17	CONSTRUCTION METALLIQUE
MASCHINENBAU	3600	2	4	4	-	1	-	11	MACHINES NON ELECTRIQUES
LANDW. MASCH. UND ACKERSCHL.	3610	-	-	-	-	-	-	-	MACHINES, TRACTEURS AGRIC.
WERKZEUGMASCHINEN U. ZUBEH.	3630	-	1	-	-	-	-	1	MACHINES OUTILS
ELEKTROTECHNISCHE INDUSTRIE	3700	4	2	-	-	-	-	6	MATERIEL ELECTRIQUE
FAHRZEUGBAU	3800	30	3	3	-	-	-	36	MATERIEL DE TRANSPORT
SCHIFFBAU	3810	-	-	-	-	-	-	-	INDUSTRIE NAVALE
KRAFTWAGENINDUSTRIE	3831	-	-	-	-	-	-	-	INDUSTRIE AUTOMOBILE
LUFTFAHRZEUGINDUSTRIE	3860	-	-	-	-	-	-	-	INDUSTRIE AERONAUTIQUE
FEINMECHANIK, OPTIK, USW.	3900	2	-	-	-	-	-	2	INDUSTRIES MANUF. DIVERSES
BAUGEWERBE	4	144	32	12	5	-	-	193	BATIMENT ET GENIE CIVIL

(1) FINSCHL. UNBEANTW. FÄLLE

(1) NON DECLARES INCLUS

TAB. A 3

 VERTEILUNG DER BETRIEBE NACH INDUSTRIEZWEIG
 UND PROZENTSATZ DER PRAEMIEN

 DISTRIBUTION DES ETABLISSEMENTS PAR BRANCHE
 ET PAR CLASSES DE % DE PRIMES

INDUSTRIEZWEIG	N I C E	PROZENTSATZ DER PRAEMIEN							INSGESAMT (1) ENSEMBLE (1)	BRANCHES D'INDUSTRIE
		POURCENTAGE DE PRIMES								
		< 1,0	1,1 - 2,0	2,1 - 5,0	5,1 - 10,0	10,1 - 15,0	15,1 - 20,0	> 20,0		
INDUSTRIE INSGESAMT	1-4	202	115	108	24	5	-	-	455	ENSEMBLE DE L'INDUSTRIE
BERGBAU, STEINE, ERDEN	1	4	2	11	2	-	-	-	19	INDUSTRIES EXTRACTIVES
FESTE BRENNSTOFFE	1100	-	-	-	-	-	-	-	-	COMBUSTIBLES SOLIDES
STEINKOHLE - UNTER TAG	1111	-	-	-	-	-	-	-	-	MINES DE HOUILLE - JOUR
STEINKOHLE - UEBER TAG	1112	-	-	-	-	-	-	-	-	MINERAIS METALLIQUES
ERZBERGBAU	1200	-	-	7	2	-	-	-	9	MINERAI DE FER - FOND
EISENERZBERGBAU-UNTER TAG	1211	-	-	-	-	-	-	-	-	MINERAI DE FER - JOUR
EISENERZBERGBAU-UEBER TAG	1212	-	-	7	2	-	-	-	9	PETROLE BRUT ET GAZ NATUR.
ERDUEL UND EFOGAS	1300	-	-	-	-	-	-	-	-	MATERIAUX DE CONSTRUCTION
BAUMATERIAL	1400	4	2	4	-	-	-	-	10	AUTRES MINERAUX, TOURBIERES
SCHNITZGUTER U. TORF	1900	-	-	-	-	-	-	-	-	
VERARBEITENDES GEBERBE	2-3	60	66	89	22	5	-	-	243	INDUSTRIES MANUFACTURIERES
ÖLE UND FETTE	2000	-	-	-	-	-	-	-	-	INDUSTRIE DES CORPS GRAS
NAHRUNGS- UND GENUSSMITTEL	2009	12	12	4	1	1	-	-	30	INDUSTRIE ALIMENTAIRE
GETRÄNKE	2100	4	6	18	-	-	-	-	28	INDUSTRIE DES BISSCHNS
TABAKHAREN	2200	-	-	-	-	-	-	-	-	INDUSTRIE DU TABAC
TEXTILGEBERBE	2300	-	-	-	-	-	-	-	-	INDUSTRIE TEXTILE
WOLLINDUSTRIE	2320	-	-	-	-	-	-	-	-	INDUSTRIE DE LA LAINE
BAUMWOLLINDUSTRIE	2330	-	-	-	-	-	-	-	-	INDUSTRIE DU COTON
BEKLEIDUNG UND BEFHAREN	2400	9	3	3	6	-	-	-	21	HABILLEMENT, LITERIE
SCHUHE	2410	-	-	-	-	-	-	-	-	CHAUSSURES
HOLZ- UND KOPKVERARBEITUNG	2500	5	3	-	-	-	-	-	8	SCIS ET LIEGE
HOLZMOEREL	2600	6	6	-	-	-	-	-	12	MEUBLES EN BCIS
PAPIER UND PAPPE	2700	-	-	-	-	-	-	-	-	PAPIER, ARTICLES EN PAPIER
DRUCKEREI, VERLAGSGEW. USW.	2800	-	2	9	2	-	-	-	13	IMPRIMERIE, EDITION, ETC.
LEDER	2900	-	-	-	-	-	-	-	-	CUIR
GUMMI, KUNSTSTOFF	3000	3	3	3	-	-	-	-	9	CAOUTCHUC, P. PLAST. ET SYNT
GUMMI UND ASBEST	3010	-	-	-	-	-	-	-	-	CAOUTCHUC ET AMIANTE
KUNSTSTOFF	3120	2	2	3	-	-	-	-	7	MATIERES PLASTIQUES
CHEMIEFASERN	3130	-	-	-	-	-	-	-	-	FIBRES ARTIF. ET SYMTHET.
CHEMISCHE INDUSTRIE	3100	-	1	6	4	-	-	-	11	INDUSTRIE CHIMIQUE
CHEMISCHE GRUNDSTOFFE	3110	-	-	-	-	-	-	-	-	PRDC. CHIMIQUES DE BASE
MINERALOEL	3200	-	-	-	-	-	-	-	-	PETROLE
NICHTMETALL. MIN. ERZEUGNISSE	3300	2	6	4	1	-	-	-	15	PROD. MINERAUX NON METALL.
GLAS	3320	-	-	-	-	-	-	-	-	VERRE
ZEMENT	3341	-	-	-	-	-	-	-	-	CIMENT
EISEN- UND METALLERZEUGUNG	3400	-	1	4	1	-	-	-	10	METAUX FERREUX ET NON FERR
EISEN- UND STAHLINDUSTRIE	3409	-	-	6	1	-	-	-	7	SIDERURGIE
NE-METALLE	3440	-	-	-	-	-	-	-	-	METAUX NON FERREUX
GIESSEEREIEN	3450	-	-	-	-	-	-	-	-	FONDERIES DE METAUX
METALLEERZEUGNISSE	3500	12	6	7	-	-	-	-	25	COUVRAGES EN METAUX
STAHL- U. LEICHTMETALLBAU	3530	6	4	7	-	-	-	-	17	CONSTRUCTION METALLIQUE
MASCHINENBAU	3600	-	2	5	3	1	-	-	11	MACHINES ACN ELECTRIQUES
LANDW. MASCH. UND ACKERSCHL.	3610	-	-	-	-	-	-	-	-	MACHINES, TRACTEURS AGRIC.
WERKZEUGMASCHINEN U. ZUBEH.	3630	-	-	-	-	-	-	-	-	MACHINES OUTILS
ELEKTROTECHNISCHE INDUSTRIE	3700	2	2	-	-	1	-	-	6	MATERIEL ELECTRIQUE
FAHRZEUGBAU	3900	5	13	12	4	2	-	-	36	MATERIEL DE TRANSPORT
SCHIFFBAU	3910	-	-	-	-	-	-	-	-	INDUSTRIE NAVALE
KRAFTWAGENINDUSTRIE	3931	-	-	-	-	-	-	-	-	INDUSTRIE AUTOMOBILE
LUFTFAHRZEUGINDUSTRIE	3860	-	-	-	-	-	-	-	-	INDUSTRIE AERONAUTIQUE
FEINMECHANIK, OPTIK, USW.	3920	-	-	-	-	-	-	-	-	INDUSTRIES MANUF. DIVERSES
BAUGEWERBE	4	138	47	4	-	-	-	-	193	BATIMENT ET GENIE CIVIL

(1) EINSCHL. UNBEARTE. FAELLE

(1) NON DECLARES INCLUS

TAB. A 4

VERTEILUNG DER BETRIEBE NACH INDUSTRIEZWEIG
UND PROZENTSATZ DER PRAEMIEN

DISTRIBUTION DES ETABLISSEMENTS PAR BRANCHE
ET PAR CLASSES DE % DE PRIMES

IN V.H. ALLER BETRIEBE

EN % DU TOTAL

INDUSTRIEZWEIG	N	PROZENTSATZ DER PRAEMIEN							POURCENTAGE DE PRIMES	BRANCHES D'INDUSTRIE
		0	0,1 2,0	2,1 5,0	5,1 10,0	10,1 15,0	15,1 20,0	> 20,0		
INDUSTRIE INSGESAMT	1-4	44,4	25,3	23,7	5,3	1,1	-	-	100,0	ENSEMBLE DE L'INDUSTRIE
BERGBAU, STEINERDEN	1	21,1	10,5	57,9	10,5	-	-	-	100,0	INDUSTRIES EXTRACTIVES
FESTE BRENNSTOFFE	1100	-	-	-	-	-	-	-	-	COMBUSTIBLES SOLIDES
STEINKOHLE - UNTER TAGE	1111	-	-	-	-	-	-	-	-	PILES DE HUILLE - FOND
STEINKOHLE - UEBER TAGE	1112	-	-	-	-	-	-	-	-	MINES DE HUILLE - JOUR
ERZBERGBAU	1200	-	-	77,8	22,2	-	-	-	100,0	MINERAIS METALLIQUES
EISENERZBERGBAU-UNTER TAGE	1211	-	-	77,8	22,2	-	-	-	100,0	MINERAI DE FER - FOND
EISENERZBERGBAU-UEBER TAGE	1212	-	-	77,8	22,2	-	-	-	100,0	MINERAI DE FER - JOUR
ERDOEL UND ERDGAS	1300	-	-	-	-	-	-	-	-	PETROLE BRUT ET GAZ NATUR.
BAUMATERIAL	1400	40,0	20,0	40,0	-	-	-	-	100,0	MATERIAUX DE CONSTRUCTION
SONSTIGE MINERALIEN U. TORF	1900	-	-	-	-	-	-	-	-	AUTRES MINERAUX, TOURBIERES
VERARBEITENDES GEWERBE	2-3	24,7	27,2	36,6	9,1	2,1	-	-	100,0	INDUSTRIES MANUFACTURIERES
OELE UND FETTE	2000	-	-	-	-	-	-	-	-	INDUSTRIE DES CORPS GRAS
NAHRUNGS- UND GENUSSMITTEL	2100	40,0	40,0	13,3	3,3	3,3	-	-	100,0	INDUSTRIE ALIMENTAIRE
GETRAENKE	2109	14,3	21,4	64,3	-	-	-	-	100,0	INDUSTRIE DES BOISSONS
TABAKWAREN	2200	-	-	-	-	-	-	-	-	INDUSTRIE DU TABAC
TEXTILGEBERDE	2300	-	-	-	-	-	-	-	-	INDUSTRIE TEXTILE
WOLLINDUSTRIE	2320	-	-	-	-	-	-	-	-	INDUSTRIE DE LA LAINE
BAUMWOLLINDUSTRIE	2330	-	-	-	-	-	-	-	-	INDUSTRIE DU COTON
BEKLEIDUNG UND BETTWAREN	2400	42,9	14,3	14,3	28,6	-	-	-	100,0	HABILLEMENT, LITERIE
SCHUHE	2410	-	-	-	-	-	-	-	-	CHAUSSURES
HOLZ- UND KORKEVERARBEITUNG	2500	62,5	37,5	-	-	-	-	-	100,0	BOIS ET LIEGE
HOLZMOEBEL	2600	59,0	50,0	-	-	-	-	-	100,0	MEUBLES EN BOIS
PAPIER UND PAPPE	2700	-	-	-	-	-	-	-	-	PAPIER, ARTICLES EN PAPIER
DRUCKEREI, VERLAGSGEW. USW.	2800	-	15,4	69,2	15,4	-	-	-	100,0	IMPRIMERIE, EDITION, ETC.
LEDER	2900	-	-	-	-	-	-	-	-	CUIR
GUMMI, KUNSTSTOFF	3000	33,3	33,3	33,3	-	-	-	-	100,0	CACOUTCHUC, P. PLAST. ET SYNT
GUMMI UND ASBEST	3010	-	-	-	-	-	-	-	-	CACOUTCHUC ET ANIANT
KUNSTSTOFF	3020	28,6	28,6	42,9	-	-	-	-	100,0	MATIERES PLASTIQUES
CHEMIEFASERN	3030	-	-	-	-	-	-	-	-	FIBRES ARTIF. ET SYNTHET.
CHEMISCHE INDUSTRIE	3100	-	9,1	54,5	36,4	-	-	-	100,0	INDUSTRIE CHIMIQUE
CHEMISCHE GRUNDSTOFFE	3110	-	-	-	-	-	-	-	-	PROD. CHIMIQUES DE BASE
MINERALOEL	3200	-	-	-	-	-	-	-	-	PETROLE
NICHTMETALL. MIN. ERZEUGNISSE	3300	13,3	40,0	40,0	6,7	-	-	-	100,0	PROD. MINERAIUX NON METALL.
GLAS	3320	-	-	-	-	-	-	-	-	VERRE
ZEMENT	3341	-	-	-	-	-	-	-	-	CIMENT
EISEN- UND METALLERZEUGUNG	3400	-	10,0	80,0	10,0	-	-	-	100,0	METAUX FERREUX ET NON FERR
EISEN- UND STAHLINDUSTRIE	3409	-	-	85,7	14,3	-	-	-	100,0	SIDERURGIE
NE-METALLE	3440	-	-	-	-	-	-	-	-	METAUX NON FERREUX
GIESSEREIEN	3450	-	-	-	-	-	-	-	-	FONDERIES DE METAUX
METALLERZEUGNISSE	3500	48,0	24,0	28,0	-	-	-	-	100,0	CUVRAGES EN METAUX
STAHL- U. LEICHTMETALLBAU	3530	35,3	23,5	41,2	-	-	-	-	100,0	CONSTRUCTION METALLIQUE
MASCHINENBAU	3600	-	18,2	45,5	27,3	9,1	-	-	100,0	MACHINES NON ELECTRIQUES
LANDW. MASCH. UND ACKERSCHL.	3610	-	-	-	-	-	-	-	-	MACHINES TRACTEURS AGRIC.
WERKZEUGMASCHINEN U. ZUBEH.	3630	-	-	-	-	-	-	-	-	MACHINES OUTILS
ELEKTROTECHNISCHE INDUSTRIE	3700	33,3	33,3	-	-	16,7	-	-	100,0	MATERIEL ELECTRIQUE
FAHRZEUGBAU	3800	13,9	36,1	33,3	11,1	5,6	-	-	100,0	MATERIEL DE TRANSPORT
SCHIFFBAU	3810	-	-	-	-	-	-	-	-	INDUSTRIE NAVALE
KRAFTWAAGENINDUSTRIE	3831	-	-	-	-	-	-	-	-	INDUSTRIE AUTOMOBILE
LUFTFAHRZEUGINDUSTRIE	3860	-	-	-	-	-	-	-	-	INDUSTRIE AERONAUTIQUE
FEINMECHANIK, OPTIK, USW.	3900	-	-	-	-	-	-	-	-	INDUSTRIES MANUF. DIVERSES
BAUGEWERBE	4	71,5	24,4	4,1	-	-	-	-	100,0	BATIMENT ET GENIE CIVIL

(1) EINSCHL. UNBEANTW. FAELE

(1) NON DECLARES INCLUS

TAB. A 6

VERTEILUNG DER BETRIEBE NACH
INDUSTRIEZWEIG UND WOCHENTLICHER
BETRIEBLICHER ARBEITSDAUER

DISTRIBUTION DES ETABLISSEMENTS PAR
BRANCHE ET PAR DUREE REGLEMENTAIRE
DU TRAVAIL HEBCADAIRE

INDUSTRIEZWEIG	N I C E	WOCHENTLICHE BETRIEBLICHE ARBEITSDAUER						DUREE REGLEMENTAIRE DU TRAVAIL HEBCADAIRE		BRANCHES D'INDUSTRIE
		N.	<=40	40,1-42,0	42,1-44,0	44,1-46,0	46,1-48,0	>48	TASGESAMT (1) ENSEMBLE (1)	
INDUSTRIE INSGESAMT(2)	1-4	7	15	49	47	166	164	448	ENSEMBLE DE L'INDUSTRIE(2)	
BERGBAU, STEINE, ERDEN	1	7	-	6	1	5	-	19	INDUSTRIES EXTRACTIVES	
FESTE BRENNSTOFFE	1100	-	-	-	-	-	-	-	COPISTIBLES SOLIDES	
STEINKOHLE - UNTER TAGE	1111	-	-	-	-	-	-	-	MINES DE HOUILLE - FOND	
STEINKOHLE - UEBER TAGE	1112	-	-	-	-	-	-	-	MINES DE HOUILLE - JOUR	
ERZBERGBAU	1200	7	-	2	-	-	-	9	MINERAIS METALLIQUES	
EISENERZBERGBAU-UNTER TAGE	1211	-	-	-	-	-	-	-	MINERAIS DE FER - FOND	
EISENERZBERGBAU-UEBER TAGE	1212	7	-	2	-	-	-	9	MINERAIS DE FER - JOUR	
ERDOEL UND ERDGAS	1300	-	-	-	-	-	-	-	PETROLE BRUT ET GAZ NATUR.	
BAUMATERIAL	1400	-	-	4	1	5	-	10	MATERIAUX DE CONSTRUCTION	
SCHNEITIGE MINERALIEN U. TORF	1900	-	-	-	-	-	-	-	AUTRES MINERAUX, TOURBIERES	
VERARBEITENDES GEMERBE(2)	2-3	-	15	35	45	114	27	236	IND. MANUFACTURIERES(2)	
OLE UND FETTE	2000	-	-	-	-	-	-	-	INDUSTRIE DES CORPS GRAS	
NAHRUNGS- UND GENUSSMITTEL	2009	-	-	4	5	16	5	30	INDUSTRIE ALIMENTAIRE	
GETRAENKE	2100	-	-	4	11	7	-	28	INDUSTRIE DES BOISSONS	
TABAKFABRIKEN	2200	-	-	-	-	-	-	-	INDUSTRIE DU TABAC	
TEXTILGEMERBE	2300	-	-	-	-	-	-	-	INDUSTRIE TEXTILE	
WOLLINDUSTRIE	2320	-	-	-	-	-	-	-	INDUSTRIE DE LA LAINE	
BAUMWOLLINDUSTRIE	2330	-	-	-	-	-	-	-	INDUSTRIE DU COTON	
BEKLEIDUNG UND BETTLAREN	2400	-	-	4	9	8	-	21	HABILLEMENT, LITERIE	
SCHUH	2410	-	-	-	-	-	-	-	CHAUSSURES	
HOLZ- UND KORKEVERARBEITUNG	2500	-	-	-	1	7	-	8	BOIS ET LIEGE	
HOLZMOEBEL	2600	-	-	-	-	10	2	12	MEUBLES EN BOIS	
PAPIER UND PAPPE	2700	-	-	-	-	-	-	-	PAPIER, ARTICLES EN PAPIER	
DRUCKEREI, VERLAGSW. USW.	2800	-	13	-	-	-	-	13	IMPRIMERIE, EDITION, ETC.	
LEDER	2900	-	-	-	-	-	-	-	CUIR	
GUMMI, KUNSTSTOFF	3000	-	2	1	-	6	-	9	CACUTCHUC, P. PLAST. ET SYNT.	
GUMMI UND ASBEST	3010	-	-	-	-	-	-	-	CACUTCHUC ET ASIANTE	
KUNSTSTOFF	3020	-	2	-	-	5	-	7	PATRIERES PLASTIQUES	
CHEMIEFASERN	3030	-	-	-	-	-	-	-	FIBRES ARTIF. ET SYNTMET.	
CHEMISCHE INDUSTRIE	3100	-	-	3	2	6	-	11	INDUSTRIE CHIMIQUE	
CHEMISCHE GRUNDSTOFFE	3110	-	-	-	-	-	-	-	PROD. CHIMIQUES DE BASE	
MINERALOEL	3200	-	-	-	-	-	-	-	PETROLE	
NICHMETALL. MIN. ERZEUGNISSE	3300	-	-	7	1	4	3	15	PROD. MINERAUX NON METALL.	
GLAS	3320	-	-	-	-	-	-	-	VERRE	
ZEMENT	3341	-	-	-	-	-	-	-	CIMENT	
EISEN- UND METALLERZEUGUNG	3400	-	-	-	1	2	-	3	METAUX FERREUX ET NON FERR.	
EISEN- UND STAHLINDUSTRIE	3409	-	-	-	-	-	-	-	SIDERURGIE	
NE-METALLE	3440	-	-	-	-	-	-	-	METAUX NON FERREUX	
MESSERETEN	3450	-	-	-	-	-	-	-	Fonderies de métaux	
METALLERZEUGNISSE	3500	-	-	-	4	17	4	25	OUVRAGES EN METAUX	
STAHL- U. LEICHTMETALLBAU	3530	-	-	-	2	11	4	17	CONSTRUCTIVA METALLIQUE	
MASCHINENBAU	3600	-	-	2	6	3	-	11	MACHINES NON ELECTRIQUES	
LANDW. MASCH. UND ACKERSCHL.	3610	-	-	-	-	-	-	-	MACHINES, TRACTEURS AGRIC.	
WERKZEUGMASCHINEN U. ZUBEH.	3630	-	-	-	-	-	-	-	MACHINES OUTILS	
ELEKTROTECHNISCHE INDUSTRIE	3700	-	-	-	1	3	2	6	MATERIEL ELECTRIQUE	
FAHRZEUGBAU	3709	-	-	8	2	22	4	36	MATERIEL DE TRANSPORT	
SCHIFFBAU	3810	-	-	-	-	-	-	-	INDUSTRIE NAVALE	
KRAFTWAGENINDUSTRIE	3831	-	-	-	-	-	-	-	INDUSTRIE AUTOMOBILE	
LUFTFAHRZEUGINDUSTRIE	3860	-	-	-	-	-	-	-	INDUSTRIE AERONAUTIQUE	
FEINMECHANIK, OPTIK, USW.	3900	-	-	-	-	-	-	-	INDUSTRIES MANUF. DIVERSES	
BAUGEWERBE	4	-	-	8	1	47	137	193	BATIMENT ET GENIE CIVIL	

(1) EINSCHL. UNBEF. FAELLE
(2) OHNE EISEN- UND STAHLINDUSTRIE

(1) NON DECLARES ICLUS
(2) SAUF LA SIDERURGIE

TAB. A 7

VERTEILUNG DER BETRIEBE NACH PAR
INDUSTRIEZWEIG UND WOCHENTLICHER
BETRIEBLICHER ARBEITSDAUER

DISTRIBUTION DES ETABLISSEMENTS
BRANCHE ET PAR DUREE REGLEMENTAIRE
DU TRAVAIL HEBDOMADAIRE

IN V.H. ALLER BETRIEBE

EN % DU TOTAL

INDUSTRIEZWEIG	N	WOCHENTLICHE BETRIEBLICHE ARBEITSDAUER						DUREE REGLEMENTAIRE DU TRAVAIL HEBDOMADAIRE		BRANCHES D'INDUSTRIE
								INSGESAMT (1)	ENSEMBLE (1)	
		<=40	40,1-42,0	42,1-44,0	44,1-46,0	46,1-48,0	>48			
	N.									
INDUSTRIE INSGESAMT(2)	1-4	1,6	3,3	10,9	10,5	37,1	36,6	100,0	ENSEMBLE DE L'INDUSTRIE(2)	
BERGBAU, STEINE, ERDEN	1	36,8	-	31,6	5,3	26,3	-	100,0	INDUSTRIES EXTRACTIVES	
FESTE BRENNSTOFFE	1100	-	-	-	-	-	-	-	COBUSTIBLES SOLIDES	
STEINKOHLF - UNTER TAGE	1111	-	-	-	-	-	-	-	PINES DE HUILLE - FOND	
STEINKOHLF - UEBER TAGE	1112	-	-	-	-	-	-	-	PINES DE HUILLE - JOUR	
ERZBERGBAU	1200	77,8	-	22,2	-	-	-	100,0	MINERAIS PETALLIQUES	
EISENERZBERGBAU-UNTER TAGE	1211	-	-	-	-	-	-	-	MINERAL CE FER - FOND	
EISENERZBERGBAU-UEBER TAGE	1212	77,8	-	22,2	-	-	-	100,0	MINERAL CE FER - JOUR	
ERDOEL UND ERDGAS	1300	-	-	-	-	-	-	-	PETROLE BRUT ET GAZ NATUR.	
BAUMATERIAL	1400	-	-	40,0	10,0	50,0	-	100,0	MATERIAUX DE CONSTRUCTION	
SONSTIGE MINERALIEN U. TORF	1900	-	-	-	-	-	-	-	AUTRES MINERAUX, TOURBIERES	
VERARBEITENDES GEMERBE(2)	2-3	-	6,4	14,8	19,1	48,3	11,4	100,0	IND. MANUFACTURIERES(2)	
OELE UND FETTE	2000	-	-	-	-	-	-	-	INDUSTRIE DES CORPS GRAS	
NACHUNGS- UND GENUSSMITTEL	2009	-	-	13,3	16,7	53,3	16,7	100,0	INDUSTRIE ALIMENTAIRE	
GETRAENKE	2100	-	-	14,3	39,3	21,4	25,0	100,0	INDUSTRIE DES BOISSONS	
TABAKWAREN	2200	-	-	-	-	-	-	-	INDUSTRIE DU TABAC	
TEXTILGEMERBE	2300	-	-	-	-	-	-	-	INDUSTRIE TEXTILE	
WOLLINDUSTRIE	2320	-	-	-	-	-	-	-	INDUSTRIE DE LA LAINE	
BAUMWOLLINDUSTRIE	2320	-	-	-	-	-	-	-	INDUSTRIE DU COTON	
BEKLEIDUNG UND ABTTLAREN	2400	-	-	19,0	42,9	38,1	-	100,0	HABILLEMENT, LITERIE	
SCHUHE	2410	-	-	-	-	-	-	-	CHAUSSURES	
HOLZ- UND KORKEVERARBEITUNG	2500	-	-	-	12,5	87,5	-	100,0	BOIS ET LIEGE	
HOLZGEREL	2600	-	-	-	-	83,3	16,7	100,0	MEUBLES EN BOIS	
PAPIER UND PAPPE	2700	-	-	-	-	-	-	-	PAPIER, ARTICLES EN PAPIER	
DRUCKEREI, VERLAGSGEN. USL.	2800	-	100,0	-	-	-	-	100,0	IMPRIMERIE, EDITION, ETC.	
LIEDER	2900	-	-	-	-	-	-	-	CUIR	
GUMMI, KUNSTSTOFF	3000	-	22,2	11,1	-	66,7	-	100,0	CAOUTCHUC, P. PLAST. ET SYNT	
GUMMI UND ASBEST	3010	-	-	-	-	-	-	-	CAOUTCHUC ET AMIANTE	
KUNSTSTOFF	3020	-	28,6	-	-	71,4	-	100,0	FABRIQUES PLASTIQUES	
CHEMIEFASERN	3030	-	-	-	-	-	-	-	FIBRES ARTIF. ET SYMETH.	
CHEMISCHE INDUSTRIE	3100	-	-	27,3	18,2	54,5	-	100,0	INDUSTRIE CHIMIQUE	
CHEMISCHE GRUNDSTOFFE	3110	-	-	-	-	-	-	-	PROD. CHIMIQUES DE BASE	
MINERALOEL	3200	-	-	-	-	-	-	-	PETROLE	
NICHTMETALL. MIN. ERZEUGNISSE	3300	-	-	46,7	6,7	26,7	20,0	100,0	PROD. MINERAUX NON METALL.	
GLAS	3320	-	-	-	-	-	-	-	VERRE	
ZEMENT	3340	-	-	-	-	-	-	-	CIMENT	
EISEN- UND METALLERZEUGUNG	3400	-	-	-	33,3	66,7	-	100,0	METALLS FERREUX ET NON FERR	
EISEN- UND STAHLINDUSTRIE	3409	-	-	-	-	-	-	-	SIDERURGIE	
NE-METALLE	3440	-	-	-	-	-	-	-	METALLS NON FERREUX	
GIESEREIEN	3450	-	-	-	-	-	-	-	FONDERIES DE METAUX	
METALLERZEUGNISSE	3500	-	-	-	16,0	68,0	16,0	100,0	OUVRAGES EN METAUX	
STAHL- U. LEICHTMETALLBAU	3530	-	-	-	11,8	64,7	23,5	100,0	CONSTRUCTION METALLIQUE	
MASCHINENBAU	3600	-	-	18,2	54,5	27,3	-	100,0	MACHINES NON ELECTRIQUES	
LANDS. MASCH. UND ACKERSCHL.	3610	-	-	-	-	-	-	-	MACHINES, TRACTEURS AGRIC.	
WERKZEUGMASCHINEN U. ZUBEH.	3630	-	-	-	-	-	-	-	MACHINES OUTILS	
ELEKTROTECHNISCHE INDUSTRIE	3700	-	-	-	-	16,7	50,0	33,3	MATERIEL ELECTRIQUE	
FAHRZEUGBAU	3800	-	-	22,2	5,6	61,1	11,1	100,0	MATERIEL DE TRANSPORT	
SCHIFFBAU	3810	-	-	-	-	-	-	-	INDUSTRIE NAVALE	
KRAFTWAGENINDUSTRIE	3831	-	-	-	-	-	-	-	INDUSTRIE AUTOMOBILE	
LUFTFAHRZEUGINDUSTRIE	3860	-	-	-	-	-	-	-	INDUSTRIE AERONAUTIQUE	
FEINMECHANIK, OPTIK, USW.	3900	-	-	-	-	-	-	-	INDUSTRIES MANUF. DIVERSES	
BAUGEWERBE	4	-	-	4,1	0,5	24,4	71,0	100,0	BATIMENT ET GENIE CIVIL	

(1) EINSCHL. UNBEANTW. FAELLE
(2) OHNE EISEN- UND STAHLINDUSTRIE

(1) NON DECLARES INCLUS
(2) SAUF LA SIDERURGIE

B

Verteilung der Arbeiter nach Industriezweigen
Distribution des ouvriers par branche d'industrie
Distribuzione degli operai per ramo d'industria
Verdeling van de arbeiders naar bedrijfstak

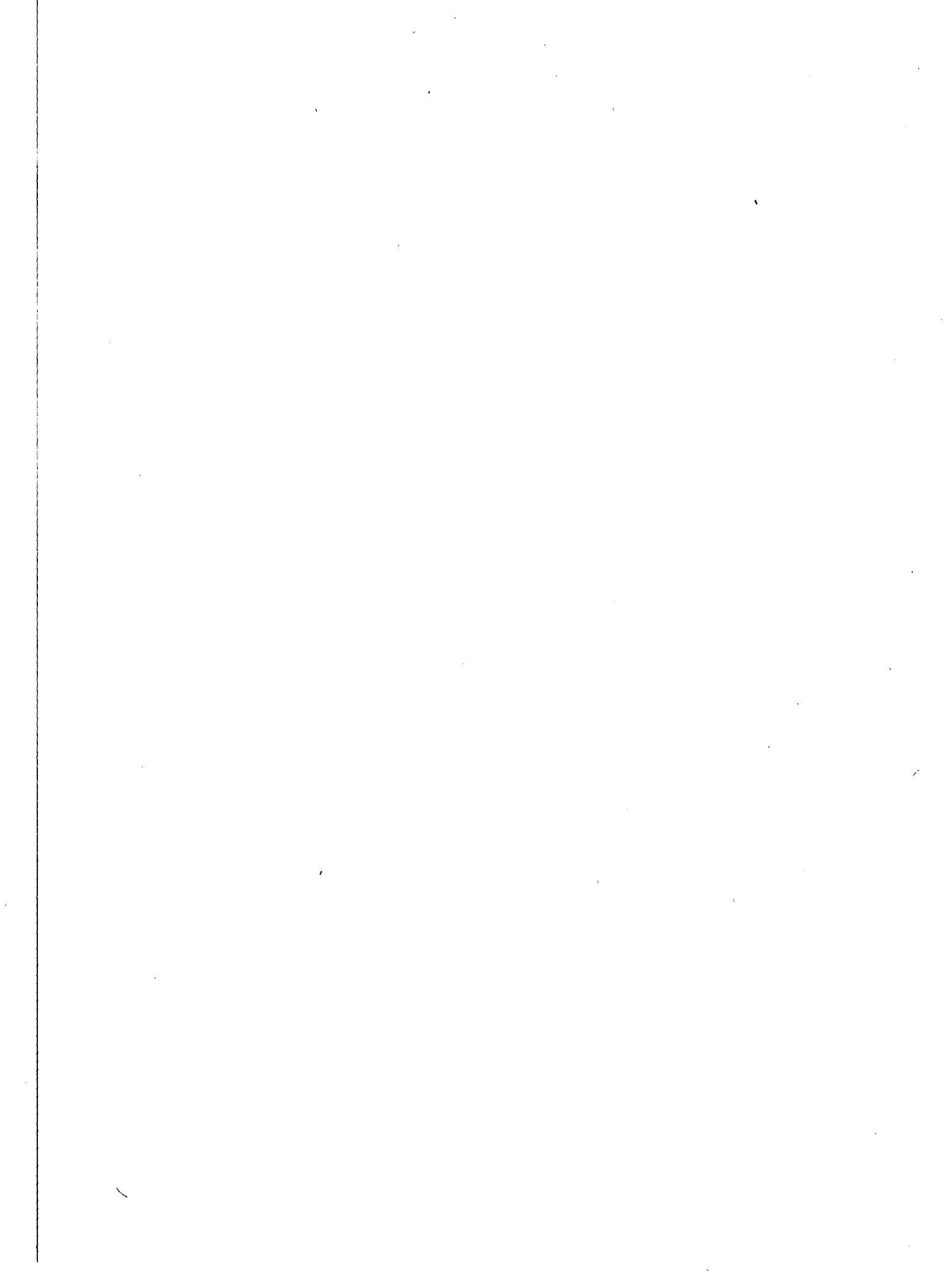

VERTEILUNG DER ARBEITER NACH INDUSTRIEZWEIG,
 GESCHLECHT UND LEISTUNGSGRUPPE

(TAUSEND)

(MILLIERS)

 DISTRIBUTION DES OUVRIERS PAR BRANCHE,
 PAR SEXE ET QUALIFICATION

INDUSTRIEZWEIG	N I C E N.	MÄNNER HOMMES					FRAUEN FEMMES					INSGESAMT ENSEMBLE					BRANCHES D'INDUSTRIE
		Q(1)	HQ(2) SQ(3)	NC(4)	SONST. AUTRES	INSGE- SANT(5) ENSEM- BLE (5)	Q(1)	HQ(2) SQ(3)	NC(4)	SONST. AUTRES	INSGE- SANT(5) ENSEM- BLE (5)	C(1)	HQ(2) SQ(3)	NC(4)	SONST. AUTRES	INSGE- SANT(5) ENSEM- BLE (5)	
INDUSTRIE INSGESAMT	1-4	16,4	11,2	12,0	2,4	42,0	0,1	0,6	0,9	0,5	2,1	16,4	11,8	12,9	2,9	44,1	ENSEMBLE DE L'INDUSTRIE
BERGBAU, STEINE, ERDEN	1	0,9	0,4	0,4	-	1,7	-	-	-	-	-	0,9	0,4	0,4	-	1,8	INDUSTRIES EXTRACTIVES
FRSTE BRENNSTOFFE	1100	-	-	-	-	-	-	-	-	-	-	-	-	-	-	-	COMBUSTIBLES SOLIDES
STEINKOHLE - UNTER TAGE	1111	-	-	-	-	-	-	-	-	-	-	-	-	-	-	-	MINES DE HUILLE - FOND
STEINKOHLE - OBER TAGE	1112	-	-	-	-	-	-	-	-	-	-	-	-	-	-	-	MINES DE HUILLE - JOUR
ERZBERGBAU	1200	0,8	0,3	0,4	-	1,4	-	-	-	-	-	0,8	0,3	0,4	-	1,4	MINERAIS METALLIQUES
EISENERZBERGBAU-UNTER TAGE	1211	0,4	0,1	0,1	-	0,5	-	-	-	-	-	0,4	0,1	0,1	-	0,5	MINERAI DE FER - FOND
EISENERZBERGBAU-OBER TAGE	1212	0,4	0,2	0,3	-	0,9	-	-	-	-	-	0,4	0,2	0,3	-	0,9	MINERAI DE FER - JOUR
ERDOEL UND ERDGAZ	1300	-	-	-	-	-	-	-	-	-	-	-	-	-	-	-	PETROLE BRUT ET GAZ NATUREL
BAUMATERIAL	1400	0,1	0,1	-	-	0,3	-	-	-	-	-	0,1	0,1	-	-	0,3	MATERIAUX DE CONSTRUCTION
SONSTIGE MINERALIEN U. TORF	1900	-	-	-	-	-	-	-	-	-	-	-	-	-	-	-	AUTRES MINERAUX, TOURBIERES
VERARBEITENDES GEWERBE	2-3	11,1	9,4	9,6	2,0	32,1	0,1	0,5	0,9	0,5	2,0	11,2	9,9	10,4	2,6	34,1	INDUSTRIES MANUFACTURIERES
ÖLE UND FETTE	2000	-	-	-	-	-	-	-	-	-	-	-	-	-	-	-	INDUSTRIES DES CORPS GRAS
NAHRUNGS- UND GENUSSMITTEL	2009	0,2	0,1	0,2	0,1	0,6	-	0,1	0,1	0,3	0,2	0,2	0,3	0,2	0,9	0,9	INDUSTRIES ALIMENTAIRES
GETRÄNKE	2100	0,3	0,3	0,2	0,1	0,9	-	-	-	0,1	0,3	0,3	0,2	0,1	1,0	1,0	INDUSTRIE DES BOISSONS
TABAKKAREN	2200	-	-	-	-	-	-	-	-	-	-	-	-	-	-	-	INDUSTRIE DU TABAC
TEXTILGEBIRGE	2300	-	-	-	-	-	-	-	-	-	-	-	-	-	-	-	INDUSTRIE TEXTILE
WOLLINDUSTRIE	2320	-	-	-	-	-	-	-	-	-	-	-	-	-	-	-	INDUSTRIE DE LA LAINE
BAUMWOLLINDUSTRIE	2330	-	-	-	-	-	-	-	-	-	-	-	-	-	-	-	INDUSTRIE DU COTON
BEKLEIDUNG UND BETTWAREN	2400	0,1	-	-	-	0,1	-	0,2	0,2	0,6	0,1	0,2	0,2	0,2	0,7	0,7	HABILLEMENT, LITFRIE
SCHUHF	2410	-	-	-	-	-	-	-	-	-	-	-	-	-	-	-	CHAUSSURES
HOLZ- UND KORKEVERARBEITUNG	2500	-	-	0,1	-	0,2	-	-	-	-	-	0,1	0,1	0,1	-	0,2	BOIS ET LIÈGE
HOLZMOBEL	2600	0,1	-	-	-	0,2	-	-	-	-	-	0,1	-	-	-	0,2	MÉUBLES EN BOIS
PAPIER UND PAPPE	2700	-	-	-	-	-	-	-	-	-	-	-	-	-	-	-	PAPIER, ARTICLES EN PAPIER
DRUCKERF., VERLAGSGEW., USÄ.	2800	0,3	-	-	-	0,4	-	-	-	0,1	0,3	-	-	0,1	-	0,4	IMPRIMERIE, ÉDITION, ETC.
LEDER	2900	-	-	-	-	-	-	-	-	-	-	-	-	-	-	-	CUIR
GUMMI, KUNSTSTOFF	3000	0,5	1,5	0,5	0,2	2,7	-	0,3	-	0,3	0,5	1,8	0,5	0,2	3,1	3,1	CACOUTCHOU, M. PLAST. ET SYNT.
GUMMI UND ASBEST	3010	-	-	-	-	-	-	-	-	-	-	-	-	-	-	-	CACOUTCHOU ET AMIANTE
KUNSTSTOFF	3020	0,4	0,7	0,2	0,1	1,3	-	0,3	-	0,3	0,4	1,0	0,2	0,1	1,6	1,6	MATIERES PLASTIQUES
CHWIEFASERN	3030	-	-	-	-	-	-	-	-	-	-	-	-	-	-	-	FIBRES ARTIF. ET SYNTHET.
CHEMISCHE INDUSTRIE	3100	0,1	-	0,1	-	0,2	-	-	-	-	0,1	-	-	0,1	-	0,3	INDUSTRIE CHIMIQUE
CHEMISCHE GRUNDSTOFFE	3110	-	-	-	-	-	-	-	-	-	-	-	-	-	-	-	PROD. CHIMIQUES DE BASE
MINERALÖL	3200	-	-	-	-	-	-	-	-	-	-	-	-	-	-	-	PETROLE
NICHTMETALL. MIN. ERZEUGNISSE	3300	0,3	0,5	0,5	0,1	1,4	-	0,2	-	0,3	0,3	0,5	0,7	0,1	1,7	1,7	PROD. MINERAUX NON METALL.
GLAS	3320	-	-	-	-	-	-	-	-	-	-	-	-	-	-	-	VERRE
ZEMENT	3340	-	-	-	-	-	-	-	-	-	-	-	-	-	-	-	CIMENT
EISEN- UND METALLERZEUGUNG	3400	7,8	6,0	7,2	1,1	22,1	-	0,1	-	0,1	7,8	6,0	7,3	1,1	22,2	22,2	METALLS FERREUX ET NON FERREUX
EISEN- UND STAHLINDUSTRIE	3409	7,7	6,0	7,2	1,1	21,9	-	0,1	-	0,1	7,7	6,0	7,3	1,1	22,1	22,1	SIDERURGIE
NE-METALLE	3440	-	-	-	-	-	-	-	-	-	-	-	-	-	-	-	METALLS NON FERREUX
GISSERFRIEN	3450	-	-	-	-	-	-	-	-	-	-	-	-	-	-	-	FONDERIES DE METAUX
METALLERZEUGNISSE	3500	0,3	0,2	0,2	0,2	0,8	-	-	-	-	0,3	0,2	0,2	0,2	0,8	0,8	COUVRAGES EN METAUX
STAHL- U. LEICHTMETALLBAU	3530	0,3	0,2	0,1	0,1	0,7	-	-	-	-	0,3	0,2	0,1	0,1	0,7	0,7	CONSTRUCTION METALLIQUE
MASCHINENBAU	3600	0,5	0,4	0,3	0,1	1,2	-	-	-	-	0,5	0,4	0,3	0,1	1,3	1,3	MACHINES NON ELECTRIQUES
LANDW. MASCH. UND ACKERSCHL.	3610	-	-	-	-	-	-	-	-	-	-	-	-	-	-	-	MACHINES TRACTEURS AGRIC.
WERKZEUGMASCHINEN U. ZUBEH.	3630	-	-	-	-	-	-	-	-	-	-	-	-	-	-	-	MACHINES OUTILS
ELEKTROTECHNISCHE INDUSTRIE	3700	0,2	-	-	-	0,3	-	-	-	-	0,2	-	-	-	0,3	0,3	MATERIEL ELECTRIQUE
FAHRZEUGBAU	3800	0,4	0,2	0,2	0,2	0,9	-	-	-	-	0,4	0,2	0,2	0,2	0,9	0,9	MATERIEL DE TRANSPORT
SCHIFFBAU	3810	-	-	-	-	-	-	-	-	-	-	-	-	-	-	-	INDUSTRIE NAVALE
KRAFTLAGENINDUSTRIE	3831	-	-	-	-	-	-	-	-	-	-	-	-	-	-	-	INDUSTRIE AUTOMOBILE
LUFTFAHRZEUGINDUSTRIE	3860	-	-	-	-	-	-	-	-	-	-	-	-	-	-	-	INDUSTRIE AERONAUTIQUE
FEINMECHANIK, OPTIK, USÄ.	3900	-	-	-	-	-	-	-	-	-	-	-	-	-	-	-	INDUSTRIES MANUF. DIVERSES
BAUGEWERBE	4	4,3	1,5	2,1	0,3	8,2	-	-	-	-	4,3	1,5	2,1	0,3	8,2	8,2	BATIMENT ET GENIE CIVIL

 (1) QUALIFIZIERTE ARBEITER
 (2) HALBQUALIFIZIERTE ARB.
 (4) NICHT QUALIFIZIERTE ARB.
 (5) EINSCHL. UNBEFÄH. FÄHLE

 (1) OUVRIERS QUALIFIES
 (2) OUVRIERS SEMI-QUALIFIES
 (4) OUVRIERS NON QUALIFIES
 (5) NON DECLARES INCLUS

VERTEILUNG DER ARBEITER NACH INDUSTRIEZWEIG,
GESCHLECHT UND LEISTUNGSGRUPPE
IN V.H. DER GESAMTZAHLE JEDES INDUSTRIEZWEIGES

DISTRIBUTION DES OUVRIERS PAR BRANCHE,
PAR SEXE ET QUALIFICATION
EN % DU TOTAL DE CHAQUE BRANCHE

INDUSTRIEZWEIG	N I C E No.	MAENNER HOMMES					FRAUEN FEMMES					INSGESAMT ENSEMBLE					BRANCHES D'INDUSTRIE	
		Q(1)	HQ(2) SQ(3)	NC(4)	SONST. AUTRES	INSGE- SAMT(5) ENSEM- BLE (5)	Q(1)	HQ(2) SQ(3)	NC(4)	SONST. AUTRES	INSGE- SAMT(5) ENSEM- BLE (5)	Q(1)	HQ(2) SQ(3)	NC(4)	SONST. AUTRES	INSGE- SAMT(5) ENSEM- BLE (5)		
		INDUSTRIE INSGESAMT	1-4	37,1	25,5	27,3	5,4	95,3	0,2	1,2	2,0	1,2	4,7	37,3	26,8	29,3		6,6
BERGBAU, STEINERFENEN	1	52,2	23,0	22,7	1,7	99,5	-	-	-	-	-	52,2	23,0	23,1	1,8	100,0	INDUSTRIES EXTRACTIVES	
FEESTE BRENNSTOFFE	1100	-	-	-	-	-	-	-	-	-	-	-	-	-	-	-	COMBUSTIBLES SOLIDES	
STFIKOHLE - UNTER TAGE	1111	-	-	-	-	-	-	-	-	-	-	-	-	-	-	-	MINES DE HOUILLE - FOND	
STFIKOHLE - UEBER TAGE	1112	-	-	-	-	-	-	-	-	-	-	-	-	-	-	-	MINES DE HOUILLE - JOUR	
ERZBERGBAU	1200	54,0	19,1	25,0	1,5	99,6	-	-	-	-	-	54,0	19,1	25,4	1,6	100,0	MINERAIS METALLIQUES	
EISENERZBERGBAU-UNTER TAGE	1211	71,0	15,5	13,5	-	100,0	-	-	-	-	-	71,0	15,5	13,5	-	100,0	MINERAI DE FER - FOND	
EISENERZBERGBAU-UEBER TAGE	1212	44,8	21,0	31,2	2,3	99,4	-	-	-	-	-	44,8	21,0	31,7	2,4	100,0	MINERAI DE FER - JOUR	
KROEHL UND ERDGAZ	1300	-	-	-	-	-	-	-	-	-	-	-	-	-	-	-	PETROLE BRUT ET GAZ NATUR.	
RAUMATERIAL	1400	43,9	41,3	11,6	-	99,4	-	-	-	-	-	43,9	41,3	12,3	-	100,0	MATERIAUX DE CONSTRUCTION	
SONSTIGE MINERALIEN U. TRUF	1900	-	-	-	-	-	-	-	-	-	-	-	-	-	-	-	AUTRES MINERAUX, TOURBIERES	
VERARBEITENDES GEWERBE	2-3	32,6	27,5	28,0	6,0	94,1	0,2	1,6	2,6	1,5	5,9	32,8	29,1	30,6	7,5	100,0	INDUSTRIES MANUFACTURIERES	
ÖLE UND FETTE	2000	-	-	-	-	-	-	-	-	-	-	-	-	-	-	-	INDUSTRIES DES CORPS GRAS	
NAHRUNGS- UND GENUSSMITTEL	2009	22,1	13,2	26,9	7,5	69,8	-	11,7	11,7	11,7	30,2	23,6	18,5	38,6	19,2	100,0	INDUSTRIES ALIMENTAIRES	
GETRANKEN	2100	35,0	30,4	17,9	9,5	92,8	-	11,7	11,7	11,7	30,2	23,6	18,5	38,6	19,2	100,0	INDUSTRIE DES BOISSONS	
TABAKWAREN	2200	-	-	-	-	-	-	11,7	11,7	11,7	30,2	23,6	18,5	38,6	19,2	100,0	INDUSTRIE DU TABAC	
TEXTILGEWERBE	2300	-	-	-	-	-	-	-	-	-	-	-	-	-	-	-	INDUSTRIE TEXTILE	
WOLLINDUSTRIE	2320	-	-	-	-	-	-	-	-	-	-	-	-	-	-	-	INDUSTRIE DE LA LAINE	
BAUMWOLLINDUSTRIE	2330	-	-	-	-	-	-	-	-	-	-	-	-	-	-	-	INDUSTRIE DU COTON	
BEKLEIDUNG UND BEHÖRERN	2400	10,0	-	-	-	13,3	11,9	23,0	25,4	31,4	66,7	16,9	23,6	26,9	32,6	100,0	HABILLEMENT, LITERIE	
SCHUHE	2410	-	-	-	-	-	-	-	-	-	-	-	-	-	-	-	CHAUSSURES	
HOLZ- UND KORKEVERARBEITUNG	2500	20,6	24,7	37,1	-	86,6	-	-	-	-	13,4	22,7	23,0	38,1	-	100,0	BOIS ET LIÈGE	
HOLZWERKZEUGE	2600	68,4	21,5	-	-	98,7	-	-	-	-	-	68,4	21,5	-	-	100,0	MEUBLES EN BOIS	
PAPIER UND PAPPE	2700	-	-	-	-	-	-	-	-	-	-	-	-	-	-	-	PAPIER, ARTICLES EN PAPIER	
DRUCKEREI, VERLAGS- U. S. B.	2800	65,2	5,9	11,3	5,0	87,3	-	-	10,0	-	12,7	65,2	10,3	21,3	47,2	100,0	IMPRIMERIE, ÉDITION, ETC.	
LEINER	2900	-	-	-	-	-	-	-	-	-	-	-	-	-	-	-	CUIR	
GUMMI, KUNSTSTOFFE	3000	17,5	49,3	15,7	6,8	89,4	-	8,5	-	11,1	10,6	17,7	58,2	16,2	7,9	100,0	CACOUTCHOU, M. PLAST. ET SYNTH.	
GUMMI UND ASBEST	3010	-	-	-	-	-	-	-	-	-	-	-	-	-	-	-	CACOUTCHOU ET ANIANT	
KUNSTSTOFF	3020	22,2	42,6	10,0	5,3	80,1	-	16,6	-	12,1	19,9	22,5	56,4	10,7	7,4	100,0	MATIERES PLASTIQUES	
CHEMIEFASERN	3030	-	-	-	-	-	-	-	-	-	-	-	-	-	-	-	FIBRES ARTIF. ET SYNTH. FT.	
CHEMISCHE INDUSTRIE	3100	35,3	17,3	33,1	-	93,2	-	-	-	-	-	36,1	17,3	37,6	49,0	100,0	INDUSTRIE CHIMIQUE	
CHEMISCHE GRUNDSTOFFE	3110	-	-	-	-	-	-	-	-	-	-	-	-	-	-	-	PROD. CHIMIQUES DE BASE	
MINERALÖLE	3200	-	-	-	-	-	-	-	-	-	-	-	-	-	-	-	PETROLE	
NICHTMETALL. MINERALE	3300	18,1	29,8	31,4	13,4	82,7	-	11,4	12,8	13,0	17,3	18,1	31,3	44,2	6,4	100,0	PROD. MINERAUX NON METALL.	
GLAS	3320	-	-	-	-	-	-	-	-	-	-	-	-	-	-	-	VERRE	
ZEMENT	3341	-	-	-	-	-	-	-	-	-	-	-	-	-	-	-	CIMENT	
EISEN- UND METALLERZEUGUNG	3400	34,9	27,2	32,5	4,9	99,5	-	-	-	-	-	40,5	34,9	27,2	33,0	4,9	100,0	METAUX FERREUX ET NON FERR.
EISEN- UND STAHLINDUSTRIE	3409	34,9	27,1	32,6	4,9	99,5	-	-	-	-	-	40,5	34,9	27,1	33,1	4,9	100,0	SIDERURGIE
NON-FERRE	3440	-	-	-	-	-	-	-	-	-	-	-	-	-	-	-	METAUX NON FERREUX	
GISSERFERN	3450	-	-	-	-	-	-	-	-	-	-	-	-	-	-	-	FONDERIES DE METAUX	
METALLERZEUGNISSE	3500	34,3	23,3	19,0	20,7	97,4	-	-	-	-	-	42,6	34,3	23,3	21,4	21,0	100,0	OUVRAGES EN METAUX
STAHL- U. LEICHTMETALLBAU	3530	39,0	27,8	13,2	20,1	100,0	-	-	-	-	-	39,0	27,8	13,2	21,1	100,0	CONSTRUCTION METALLIQUE	
MASCHINENBAU	3600	37,8	28,0	24,4	6,2	96,4	-	-	-	-	-	37,8	28,0	27,4	6,8	100,0	MACHINES ACN ELECTRIQUES	
LANDW. MASCH. UND ACKERSCHL.	3610	-	-	-	-	-	-	-	-	-	-	-	-	-	-	-	MACHINES, TRACTEURS AGRIC.	
WPKZUGMASCHINEN U. ZUBEH.	3630	-	-	-	-	-	-	-	-	-	-	-	-	-	-	-	MACHINES OUTILS	
ELEKTROTECHNISCHE INDUSTRIE	3700	78,5	-	-	-	93,8	-	-	-	-	-	79,9	-	19,7	-	100,0	MATERIEL ELECTRIQUE	
FAHRZEUGE	3800	39,0	21,3	20,9	18,7	98,9	-	-	-	-	-	39,0	21,3	21,7	18,7	100,0	MATERIEL DE TRANSPORT	
SCHIFFBAU	3810	-	-	-	-	-	-	-	-	-	-	-	-	-	-	-	INDUSTRIE NAVALE	
KRAFTLAGENINDUSTRIE	3831	-	-	-	-	-	-	-	-	-	-	-	-	-	-	-	INDUSTRIE AUTOMOBILE	
LUFTFAHRZEUGINDUSTRIE	3860	-	-	-	-	-	-	-	-	-	-	-	-	-	-	-	INDUSTRIE AERONAUTIQUE	
FEINMECHANIK, OPTIK, USW.	3900	-	-	-	-	-	-	-	-	-	-	-	-	-	-	-	INDUSTRIES MANUF. DIVERSES	
BAUGEWERBE	4	52,6	17,7	25,4	4,0	99,7	-	-	-	-	-	52,7	17,9	25,5	4,0	100,0	BATIMENT ET GENIE CIVIL	

(1) QUALIFIZIERTE ARBEITER
(2) HALBQUALIFIZIERTE ARB.
(4) NICHT QUALIFIZIERTE ARB.
(5) FINSCHL. UNBEANTW. FAELLE

(1) OUVRIERS QUALIFIES
(2) OUVRIERS SEMI-QUALIFIES
(4) OUVRIERS ACN QUALIFIES
(5) ACN DECLARES INCLUS

TAB. B 7

VERTEILUNG DER ARBEITER NACH INDUSTRIEZWEIG
UND FAMILIENSTANDDISTRIBUTION DES OUVRIERS PAR BRANCHE
ET PAR ETAT CIVIL

INDUSTRIEZWEIG	N I C E	ZAHLE DER ARBEITER				N. D'OUVRIERS				BRANCHES D'INDUSTRIE
		LEDIGE - CELIBAT.	VERHEIR. - MARIÉS	SONSTIGE - AUTRES	INSGESAMT (1) ENSEMBLE	LEDIGE - CELIB.	VERHEIR. - MARIÉS	SONST. - AUTRES	INSGES. (1) ENSEMBLE	
INDUSTRIE INSGESAMT	1-4	11.849	30.890	1.367	44.106	26,9	70,0	3,1	100,0	ENSEMBLE DE L'INDUSTRIE
BEREBAU, STEINE, ERDEN	1	231	1.470	51	1.752	13,2	83,9	2,9	100,0	INDUSTRIES EXTRACTIVES
FESTE BRENNSTOFFE	1107	-	-	-	-	-	-	-	-	COMBUSTIBLES SOLIDES
STEINKOHLE - UNTER TAGE	1111	-	-	-	-	-	-	-	-	PILES DE COUILLE - FCND
STEINKOHLE - UEBER TAGE	1112	-	-	-	-	-	-	-	-	PILES DE COUILLE - JCUR
ERZBERGBAU	1207	147	1.246	49	1.442	10,2	86,4	3,4	100,0	MINERAIS PETALLIQUES
EISENERZBERGBAU-UNTER TAGE	1211	115	473	115	503	13,0	94,0	13,0	100,0	MINERAIS DE FER - FCND
EISENERZBERGBAU-UEBER TAGE	1212	132	773	34	939	14,1	82,3	3,6	100,0	MINERAIS DE FER - JCUR
ERDOEL UND ERDGAS	1300	-	-	-	-	-	-	-	-	PETROLE BRUT ET GAZ NATUR.
BAUMATERIAL	1400	84	224	-	310	27,1	72,3	-	100,0	MATERIAUX DE CONSTRUCTION
SONSTIGE MINERALIEN U. TORF	1900	-	-	-	-	-	-	-	-	AUTRES MINERAUX, TOURBIERES
VERARBEITENDES GEWERBE	2-3	9.154	23.756	1.224	34.134	26,8	69,6	3,6	100,0	INDUSTRIES MANUFACTURIERES
ÖLE UND FETTE	2000	-	-	-	-	-	-	-	-	INDUSTRIE DES CORPS GRAS
NAHRUNGS- UND GENUSSMITTEL	2009	424	448	134	906	46,8	49,4	13,8	100,0	INDUSTRIE ALIMENTAIRE
GETRÄNKE	2107	316	642	136	994	31,8	64,6	13,6	100,0	INDUSTRIE DES BOISSONS
TABAKWAREN	2200	-	-	-	-	-	-	-	-	INDUSTRIE DU TABAC
TEXTILGEWERBE	2300	-	-	-	-	-	-	-	-	INDUSTRIE TEXTILE
WOLLINDUSTRIE	2320	-	-	-	-	-	-	-	-	INDUSTRIE DE LA LAINE
BAUMWOLLINDUSTRIE	2330	-	-	-	-	-	-	-	-	INDUSTRIE DU COTON
BEKLEIDUNG UND BETTWAREN	2400	436	202	124	662	65,9	30,5	13,6	100,0	HABILLEMENT, LITERIE
SCHUHE	2410	-	-	-	-	-	-	-	-	CHAUSSURES
HOLZ- UND KORKEVERARBEITUNG	2500	78	112	-	194	40,2	57,7	-	100,0	BCTS ET LIÈGE
HOLZMOBEL	2600	66	86	-	158	41,8	54,4	-	100,0	MEUBLES EN BOIS
PAPIER UND PAPPE	2700	-	-	-	-	-	-	-	-	PAPIER, ARTICLES EN PAPIER
DRUCKEREI, VERLAGSGEW. USW.	2800	148	290	-	442	33,5	65,6	-	100,0	IMPRIMERIE, EDITION, ETC.
LEDER	2907	-	-	-	-	-	-	-	-	CUIR
GUMMI, KUNSTSTOFF	3000	1.244	1.742	70	3.056	40,7	57,0	2,3	100,0	CAOUTCHUC, P. PLAST. ET SYNT
GUMMI UND ASBEST	3010	-	-	-	-	-	-	-	-	CACUTCHUC ET AMIANTE
KUNSTSTOFF	3020	742	826	152	1.620	45,8	51,0	13,2	100,0	PATIERES PLASTIQUES
CHEMIEFASERN	3030	-	-	-	-	-	-	-	-	FIBRES ARTIF. ET SYNTHET.
CHEMISCHE INDUSTRIE	3100	106	148	-	266	39,8	55,6	-	100,0	INDUSTRIE CHIMIQUE
CHEMISCHE GRUNDSTOFFE	3110	-	-	-	-	-	-	-	-	PROD. CHIMIQUES DE BASE
MINERALÖL	3200	-	-	-	-	-	-	-	-	PETROLE
NICHTMETALL. MIN. ERZEUGNISSE	3307	512	1.268	76	1.656	30,9	64,5	4,6	100,0	PROD. MINERAUX NON METALL.
GLAS	3320	-	-	-	-	-	-	-	-	VERRE
ZEMENT	3341	-	-	-	-	-	-	-	-	CIPEAT
EISEN- UND METALLERZEUGUNG	3400	4.246	17.088	852	22.186	19,1	77,0	3,8	100,0	METALLS FERREUX ET NON FERR
EISEN- UND STAHLINDUSTRIE	3409	4.192	17.014	848	22.054	19,0	77,1	3,8	100,0	SIDERURGIE
NE-METALLE	3440	-	-	-	-	-	-	-	-	METALLS NON FERREUX
GISSEREIEN	3450	-	-	-	-	-	-	-	-	FOUNDERIES DE METAUX
METALLERZEUGNISSE	3500	406	424	-	843	48,3	50,5	-	100,0	COVRAGES EN METAUX
STAHL- U. LEICHTMETALLBAU	3530	326	366	-	698	46,7	52,4	-	100,0	CONSTRUCTION METALLIQUE
MASCHINENBAU	3600	402	824	138	1.264	31,8	65,2	13,0	100,0	MACHINES NON ELECTRIQUES
LANDW. MASCH. UND ACKERSCHL.	3610	-	-	-	-	-	-	-	-	MACHINES, TRACTEURS AGRIC.
WERKZEUGMASCHINEN U. ZUBEH.	3630	-	-	-	-	-	-	-	-	MACHINES OUTILS
ELEKTROTECHNISCHE INDUSTRIE	3707	118	164	-	288	41,0	56,9	-	100,0	MATERIEL ELECTRIQUE
FAHRZEUGBAU	3800	486	412	124	922	52,7	44,7	12,6	100,0	MATERIEL DE TRANSPORT
SCHIFFBAU	3810	-	-	-	-	-	-	-	-	INDUSTRIE NAVALE
KRAFTWAGENINDUSTRIE	3831	-	-	-	-	-	-	-	-	INDUSTRIE AUTOMOBILE
LUFTFAHRZEUGINDUSTRIE	3860	-	-	-	-	-	-	-	-	INDUSTRIE AERONAUTIQUE
FEINMECHANIK, OPTIK, USW.	3900	-	-	-	-	-	-	-	-	INDUSTRIES MANUF. DIVERSES
BAUGEWERBE	4	2.464	5.664	192	8.220	30,0	68,9	11,1	100,0	BATIMENT ET GENIE CIVIL

(1) EINSCHL. UNBEAMT. FAELLE

(1) NON DECLARES INCLUS

TAB. B 8

VERTEILUNG DER VERHEIRATETEN ARBEITER
NACH INDUSTRIEZWEIG UND UNTERHALTSBERECHTIGTEN
KINDERN

DISTRIBUTION DES COUVRIERS PARTIES, PAR BRANCHE
ET PAR NOMBRE D'ENFANTS A CHARGE

INDUSTRIEZWEIGE	N I C E	VERHEIRATETE MIT ... UNTERHALTSBERECHTIGTEN KINDERN MARIES AYANT LE NOMBRE SUIVANT D'ENFANTS A CHARGE					INSGESAMT (1) ENSEMBLE (1)	BRANCHES D'INDUSTRIE
		0	1	2	3	>=4		
INDUSTRIE INSGESAMT	1-4	8.424	9.679	7.726	3.136	1.925	30.890	ENSEMBLE DE L'INDUSTRIE
BERGBAU, STEINE, ERDEN	1	364	457	366	184	99	1.470	INDUSTRIES EXTRACTIVES
FESTE BRENNSTOFFE	1100	-	-	-	-	-	-	COPISTIBLES SOLIDES
STEINKOHLE - UNTER TAGE	1111	-	-	-	-	-	-	MINES DE HUILLE - FOND
STEINKOHLE - UEBER TAGE	1112	-	-	-	-	-	-	MINES DE HUILLE - JOUR
ERZBERGBAU	1200	300	407	322	152	65	1.246	MINERAIS METALLIQUES
EISENERZBERGBAU-UNTER TAGE	1211	96	143	140	62	32	473	MINERAI DE FER - FOND
EISENERZBERGBAU-UEBER TAGE	1212	204	264	182	90	33	773	MINERAI DE FER - JOUR
ERDOEL UND ERDGAS	1300	-	-	-	-	-	-	PETROLE BRUT ET GAZ NATUR.
BAUMATERIAL	1400	64	850	844	832	834	224	MATERIAUX DE CONSTRUCTION
SONSTIGE MINERALIEN U. TORF	1900	-	-	-	-	-	-	AUTRES MINERAUX, TOURBIERES
VERARBEITENDES GENEWBE	2-3	6.812	7.542	5.820	2.284	1.298	23.756	INDUSTRIES MANUFACTURIERES
OELE UND FETTE	2000	-	-	-	-	-	-	INDUSTRIE DES CORPS GRAS
NAHRUNGS- UND GENUSSMITTEL	2009	160	98	112	88	830	448	INDUSTRIE ALIMENTAIRE
GETRAENKE	2100	218	182	146	80	836	642	INDUSTRIE DES BEISSCAS
TABAKWAREN	2200	-	-	-	-	-	-	INDUSTRIE DU TABAC
TEXTILGEBIERBE	2300	-	-	-	-	-	-	INDUSTRIE TEXTILE
WOLLINDUSTRIE	2320	-	-	-	-	-	-	INDUSTRIE DE LA LAINE
BAUMWOLLINDUSTRIE	2330	-	-	-	-	-	-	INDUSTRIE DU COTON
BEKLEIDUNG UND BETTWAREN	2400	154	826	-	-	-	202	HABILLEMENT, LITERIE
SCHUHE	2410	-	-	-	-	-	-	CHAUSSURES
HOLZ- UND KORKEVERARBEITUNG	2500	830	828	822	-	-	112	BOIS ET LIÈGE
HOLZHOEBEL	2600	-	824	826	-	-	86	PEUBLES EN BOIS
PAPIER UND PAPPE	2700	-	-	-	-	-	-	PAPIER, ARTICLES EN PAPIER
DRUCKEREI, VERLAGS- UND USL.	2800	142	72	64	-	-	250	IMPRIMERIE, EDITION, ETC.
LEDER	2900	-	-	-	-	-	-	CUIR
GUMMI, KUNSTSTOFF	3000	502	456	400	224	160	1.742	CACOUTCHUC, P. PLAST. ET SYNT
GUMMI UND ASBEST	3010	-	-	-	-	-	-	CACOUTCHUC ET ANIANT
KUNSTSTOFF	3020	280	200	178	100	68	826	MATIERES PLASTIQUES
CHEMIEFASERN	3030	-	-	-	-	-	-	FIBRES ARTIF. ET SYNTHET.
CHEMISCHE INDUSTRIE	3100	842	844	842	-	-	149	INDUSTRIE CHIMIQUE
CHEMISCHE GRUNDSTOFFE	3110	-	-	-	-	-	-	PROD. CHIMIQUES DE BASE
MINERALOEL	3200	-	-	-	-	-	-	PETROLE
NICHTMETALL.-MIN.-ERZEUGNISSE	3300	342	282	232	128	84	1.068	PROD. MINERAUX NON METALL.
GLAS	3320	-	-	-	-	-	-	VERRE
ZEMENT	3340	-	-	-	-	-	-	CIMENT
EISEN- UND METALLERZEUGUNG	3400	4.564	5.774	4.316	1.598	836	17.088	METAUX FERREUX ET NON FERR
EISEN- UND STAHLINDUSTRIE	3409	4.542	5.754	4.294	1.592	832	17.014	SIDERURGIE
NE-METALLE	3440	-	-	-	-	-	-	METAUX NON FERREUX
GIESSEEREIEN	3450	-	-	-	-	-	-	FONDERIES DE METAUX
METALLERZEUGNISSE	3500	128	134	114	826	22	424	COUVRAGES EN METAUX
STAHL- U. LEICHTMETALLBAU	3530	110	108	106	822	-	366	CONSTRUCTION METALLIQUE
MASCHINENBAU	3600	270	226	188	80	860	824	MACHINES NON ELECTRIQUES
LANDW. MASCH. UND ACKERSCHL.	3610	-	-	-	-	-	-	MACHINES, TRACTEURS AGRIC.
WERKZEUGMASCHINEN U. ZUBEH.	3630	-	-	-	-	-	-	MACHINES OUTILS
ELEKTROTECHNISCHE INDUSTRIE	3700	850	62	830	-	-	164	MATERIEL ELECTRIQUE
FAHRZEUGBAU	3800	144	122	80	840	826	412	MATERIEL DE TRANSPORT
SCHIFFBAU	3810	-	-	-	-	-	-	INDUSTRIE NAVALE
KRAFTMASCHINENINDUSTRIE	3831	-	-	-	-	-	-	INDUSTRIE AUTOMOBILE
LUFTFAHRZEUGINDUSTRIE	3860	-	-	-	-	-	-	INDUSTRIE AERONAUTIQUE
FEINMECHANIK, OPTIK, USL.	3900	-	-	-	-	-	-	INDUSTRIES MANUF. DIVERSES
BAUGEWERBE	4	1.248	1.680	1.540	668	528	5.664	BATIMENT ET GENIE CIVIL

(1) EINSCHL. UNBEZAHLT. FAELLE

(1) NON DECLARES INCLUS

TAB. B 9

VERTEILUNG DER VERHEIRATETEN ARBEITFR
NACH INDUSTRIEZWEIG UND UNTERHALTSBERECHTIGTEN
KINDERN

DISTRIBUTION DES CUVRIERS MARIÉS, PAR BRANCHE
ET PAR NOMBRE D'ENFANTS À CHARGE

IN V.H. DER GESAMTZAHN JEDES INDUSTRIEZWEIGS

EN % DU TOTAL DE CHAQUE BRANCHE

INDUSTRIEZWEIG	N	VERHEIRATETE MIT ... UNTERHALTSBERECHTIGTEN KINDERN					INSGESAMT (1) ENSEMBLE (1)	BRANCHES D'INDUSTRIE
		0	1	2	3	>4		
INDUSTRIE INSGESAMT	1-4	27,3	31,3	25,0	10,2	6,2	100,0	ENSEMBLE DE L'INDUSTRIE
BEREBAU, STEINE, ERDEN	1	24,8	31,1	24,9	12,5	6,7	100,0	INDUSTRIES EXTRACTIVES
FESTE BRENNSTOFFE	1100	-	-	-	-	-	-	COMBUSTIBLES SOLIDES
STEINKOHLE - UNTER TAGE	1111	-	-	-	-	-	-	PINES DE BOUILLE - FCND
STEINKOHLE - UEBER TAGE	1112	-	-	-	-	-	-	PINES DE BOUILLE - JCUR
ERZBERGBAU	1200	24,1	32,7	25,8	12,2	5,2	100,0	MINERAI METALLIQUES
EISENERZBERGBAU-UNTER TAGE	1211	25,3	30,2	29,6	13,1	6,8	100,0	MINERAI CE FER - FCND
EISENERZBERGBAU-UEBER TAGE	1212	26,4	34,2	23,5	11,6	4,3	100,0	MINERAI CE FER - JCUR
ERDOEL UND ERDGAS	1300	-	-	-	-	-	-	PETROLE BRUT ET GAZ NATUR.
BAUMATERIAL	1400	28,6	22,3	19,6	14,3	13,2	100,0	MATERIAUX DE CONSTRUCTION
SONSTIGE MINERALIEN U. TORF	1900	-	-	-	-	-	-	ALTRES MINERAUX, TOURBIERES
VERARBEITENDES GEBERBE	2-3	28,7	31,7	24,5	9,6	5,5	100,0	INDUSTRIES MANUFACTURIERES
OLEE UND FETTE	2000	-	-	-	-	-	-	INDUSTRIE DES CORPS GRAS
NAHRUNGS- UND GENUSSMITTEL	2709	35,7	21,9	25,0	10,7	6,7	100,0	INDUSTRIE ALIMENTAIRE
GETRANKE	2100	34,0	28,3	22,7	19,3	15,6	100,0	INDUSTRIE DES BEISSAS
TABAKWAREN	2200	-	-	-	-	-	-	INDUSTRIE DU TABAC
TEXTILGEBERBE	2300	-	-	-	-	-	-	INDUSTRIE TEXTILE
WOLLINDUSTRIE	2320	-	-	-	-	-	-	INDUSTRIE DE LA LAINE
BAUMWOLLINDUSTRIE	2330	-	-	-	-	-	-	INDUSTRIE DU COTON
BEKLEIDUNG UND BETTWAREN	2400	76,2	112,9	-	-	-	100,0	HABILLEMENT, LITERIE
SCHUHE	2410	-	-	-	-	-	-	CHAUSSURES
HOLZ- UND KORKEVERARBEITUNG	2500	26,8	25,0	19,6	-	-	100,0	BOIS ET LIEGE
HOLZMOEBEL	2600	27,9	27,9	30,2	-	-	100,0	MEUBLES EN BOIS
PAPIER UND PAPPE	2700	-	-	-	-	-	-	PAPIER, ARTICLES EN PAPIER
DRUCKEREI, VERLAGSGEW. LSW.	2800	49,0	24,8	22,1	-	-	100,0	IMPRIMERIE, ECITICH, ETC.
LEDER	2900	-	-	-	-	-	-	CUIR
GUMMI, KUNSTSTOFF	3000	28,8	26,2	23,0	12,9	9,2	100,0	CACUTCHLCLC, P. PLAST. ET SYNT
GUMMI UND ASBEST	3010	-	-	-	-	-	-	CACUTCHLCLC ET AMIANTE
KUNSTSTOFF	3020	33,9	24,2	21,5	12,1	8,2	100,0	PATIERES PLASTIQUES
CHENIEFASERN	3030	-	-	-	-	-	-	FIBRES ARTIF. ET SYNTHET.
CHEMISCHE INDUSTRIE	3100	28,4	29,7	28,4	-	-	100,0	INDUSTRIE CHIMIQUE
CHEMISCHE GRUNDSTOFFE	3110	-	-	-	-	-	-	PRCD. CHIMIQUES DE BASE
MINERALOEL	3200	-	-	-	-	-	-	PETROLE
NICHTMETALL.-MIN.ERZEUGNISSE	3300	32,0	26,4	21,7	12,0	7,9	100,0	PRCD. MINERAUX NON METALL.
GLAS	3320	-	-	-	-	-	-	VERRE
ZEMENT	3341	-	-	-	-	-	-	CEMENT
EISEN- UND METALLERZEUGUNG	3400	26,7	33,8	25,3	9,4	4,9	100,0	METAUX FERREUX ET NON FERR
EISEN- UND STAHLINDUSTRIE	3409	26,7	33,8	25,2	9,4	4,9	100,0	SIDERURIE
NE-METALLE	3440	-	-	-	-	-	-	METAUX NON FERREUX
GIESSEEREIEN	3450	-	-	-	-	-	-	FOUNDERIES DE METAUX
METALLERZEUGNISSE	3500	30,2	31,6	26,9	16,1	15,2	100,0	CUVRAGES EN METAUX
STAHL- U. LEICHTMETALLBAU	3530	30,1	29,5	29,0	16,0	-	100,0	CONSTRUCTION METALLIQUE
MASCHINENBAU	3600	32,8	27,4	22,8	9,7	17,3	100,0	MACHINES NON ELECTRIQUES
LANDW. MASCH. UND ACKERSCHL.	3610	-	-	-	-	-	-	MACHINES, TRACTEURS AGRIC.
WERKZEUGMASCHINEN U. ZUBEH.	3630	-	-	-	-	-	-	MACHINES OUTILS
ELEKTROTECHNISCHE INDUSTRIE	3700	30,5	37,8	18,3	-	-	100,0	MATERIEL ELECTRIQUE
FAHRZEUGBAU	3800	35,0	29,6	19,4	19,7	16,3	100,0	MATERIEL DE TRANSPORT
SCHIFFBAU	3810	-	-	-	-	-	-	INDUSTRIE NAVALE
KRAFTWAGENINDUSTRIE	3831	-	-	-	-	-	-	INDUSTRIE AUTOMOBILE
LUFTFAHRZEUGINDUSTRIE	3860	-	-	-	-	-	-	INDUSTRIE AERONAUTIQUE
FEINMECHANIK, OPTIK, USW.	3900	-	-	-	-	-	-	INDUSTRIES MANUF. DIVERSES
BAUGEWERBE	4	22,0	29,7	27,2	11,8	9,3	100,0	BATIMENT ET GENIE CIVIL

(1) EINSCHL. UNBEANTW. FAELLE

(1) INCL. CECLARES INCLUS

TAB. B 10

VERTEILUNG DER ARBEITER NACH INDUSTRIEZWEIG
UND ALTERDISTRIBUTION DES OUVRIERS PAR BRANCHE
ET PAR AGE

INDUSTRIEZWEIG N.	N	ALTER (ZAHL DER VOLLENDETEN LEBENSJAHRE)					INSGESAMT (1) ENSEMBLE (1)	BRANCHES D'INDUSTRIE
		AGE (NOMBRE D'ANNEES REVOLUES)						
		< 21	21-29	30-44	45-54	>=55		
INDUSTRIE INSGESAMT	1-4	3.976	11.135	17.121	7.296	4.578	44.106	ENSEMBLE DE L'INDUSTRIE
BERGBAU, STEINE, ERDEN	1	46	219	823	494	170	1.752	INDUSTRIES EXTRACTIVES
FESTE BRENNSTOFFE	1109	-	-	-	-	-	-	CCPBUSTIBLES SOLIDES
STEINKOHLE - UNTER TAGE	1111	-	-	-	-	-	-	PINES DE HUILLE - FOND
STEINKOHLE - UEBER TAGE	1112	-	-	-	-	-	-	PINES DE HUILLE - JOUR
ERZBERGBAU	1209	824	161	717	410	130	1.442	PINERAIS PETALLIQUES
EISENERZBERGBAU-UNTER TAGE	1211	-	32	274	160	37	503	PINERAI DE FER - FOND
EISENERZBERGBAU-UEBER TAGE	1212	824	129	443	250	93	939	PINERAI DE FER - JOUR
ERDOEL UND ERDGAS	1309	-	-	-	-	-	-	PETROLE BRUT ET GAZ NATUR.
BAUMATERIAL	1409	822	858	106	84	840	310	MATERIAUX DE CONSTRUCTION
SONSTIGE MINERALIEN U. TORF	1909	-	-	-	-	-	-	AUTRES MINERAUX, TOURBIERES
VERARBEITENDES GEMERBE	2-3	3.206	8.812	13.338	5.330	3.448	34.134	INDUSTRIES MANUFACTURIERES
OELE UND FETTE	2009	-	-	-	-	-	-	INDUSTRIE DES CORPS GRAS
NAHRUNGS- UND GENUSSMITTEL	2009	216	206	260	128	96	906	INDUSTRIE ALIMENTAIRE
GETRAENKE	2100	140	234	348	162	110	594	INDUSTRIE DES BEISSONS
TABAKWAREN	2209	-	-	-	-	-	-	INDUSTRIE DU TABAC
TEXTILGEMERBE	2309	-	-	-	-	-	-	INDUSTRIE TEXTILE
WOLLINDUSTRIE	2320	-	-	-	-	-	-	INDUSTRIE DE LA LAINE
BAUMWOLLINDUSTRIE	2330	-	-	-	-	-	-	INDUSTRIE DU COTON
BEKLEIDUNG UND BETTWAREN	2400	286	158	156	88	-	662	MABILLEMENT, LITERIE
SCHUHE	2410	-	-	-	-	-	-	CHAUSSURES
HOLZ- UND KORKVERARBEITUNG	2500	828	840	70	822	84	194	BCIS ET LIEGE
HOLZMOEBEL	2600	-	848	74	-	-	158	MEUBLES EN BCIS
PAPIER UND PAPPE	2700	-	-	-	-	-	-	PAPIER, ARTICLES EN PAPIER
DRUCKEREI, VERLAGS- U. USÄ.	2800	66	132	102	86	856	442	IPPRIERIE, EDITION, ETC.
LEDER	2909	-	-	-	-	-	-	CUIR
GUMMI, KUNSTSTOFF	3000	352	1.124	1.038	342	200	3.056	CAOUTCHUC, P. PLAST. ET SYNT
GUMMI UND ASBEST	3010	-	-	-	200	116	1.436	CAOUTCHUC ET APIANTE
KUNSTSTOFF	3020	232	636	526	142	84	1.620	MATIERES PLASTIQUES
CF-EMFASERN	3030	-	-	-	-	-	-	FIBRES ARTIF. ET SYNTHET.
CHEMISCHE INDUSTRIE	3100	840	68	74	62	822	266	INDUSTRIE CHIMIQUE
CHEMISCHE GRUNDSTOFFE	3110	-	-	-	-	-	-	FRCD. CHIMIQUES DE BASE
MINERALOEL	3200	-	-	-	-	-	-	PETROLE
NICHTMETALL. MIN. ERZEUGNISSE	3300	202	350	622	292	190	1.656	PRGD. PIERAUX NON PETALL.
GLAS	3320	-	-	-	-	-	-	VERRE
ZEMENT	3341	-	-	-	-	-	-	CIMENT
EISEN- UND METALLERZEUGUNG	3400	1.170	5.314	9.524	3.762	2.416	22.186	METAUX FERREUX ET NON FERR
EISEN- UND STAHLINDUSTRIE	3409	1.146	5.268	9.482	3.750	2.408	22.054	SIDERURGIE
NE-METALLE	3440	-	-	-	-	-	-	METAUX NON FERREUX
EISSEERIEN	3450	-	-	-	-	-	-	FOUNDERIES DE METAUX
METALLERZEUGNISSE	3500	220	228	244	80	68	840	COVRAGES EN METAUX
STAHL- U. LEICHTMETALLBAU	3530	176	198	206	64	854	658	CONSTRUCTION METALLIQUE
MASCHINENBAU	3600	112	384	450	198	120	1.264	MACHINES NON ELECTRIQUES
LANDW. MASCH. UND ACKERSCHL.	3610	-	-	-	-	-	-	MACHINES, TRACTEURS AGRIC.
WERKZEUGMASCHINEN U. ZUBEH.	3630	-	-	-	-	-	-	MACHINES OUTILS
ELEKTROTECHNISCHE INDUSTRIE	3700	824	128	102	828	-	288	MATERIEL ELECTRIQUE
FAHRZEUGBAU	3800	243	322	203	84	76	522	MATERIEL DE TRANSPORT
SCHIFFBAU	3810	-	-	-	-	-	-	INDUSTRIE NAVALE
KRAFTWAGENINDUSTRIE	3831	-	-	-	-	-	-	INDUSTRIE AUTOMOBILE
LUFTFAHRZEUGINDUSTRIE	3860	-	-	-	-	-	-	INDUSTRIE AERONAUTIQUE
FEINMECHANIK, OPTIK, USÄ.	3909	-	-	-	-	-	-	INDUSTRIES MANUF. DIVERSES
BAUGEMERBE	4	724	2.104	2.960	1.472	960	8.220	BATIMENT ET GENIE CIVIL

(1) INSCHL. UNBEANTW. FÄLLE

(1) NON DECLARES INCLUS

TAB. 8 11

VERTEILUNG DER ARBEITER NACH INDUSTRIEZWEIG
UND ALTER

DISTRIBUTION DES OUVRIERS PAR BRANCHE
ET PAR AGE

IN V. H. DER GESAMTZAHL JEDES INDUSTRIEZWEIGS

EN % DU TOTAL DE CHACQUE BRANCHE

INDUSTRIEZWEIGE	N.	ALTER (ZAHLE DER VOLLENDETEN LEBENSJAHRE)					INSGESAMT (1) ENSEMBLE (1)	BRANCHES D'INDUSTRIE
		AGE (NOMBRE D'ANNEES RECVLLES)						
		< 21	21-29	30-44	45-54	>=55		
INDUSTRIE INSGESAMT	1-4	9,0	25,2	38,8	16,5	10,4	100,0	ENSEMBLE DE L'INDUSTRIE
BERGBAU, STEINE, ERDEN	1	2,6	12,5	47,0	28,2	9,7	100,0	INDUSTRIES EXTRACTIVES
FESTE BRENNSTOFFE	1100	-	-	-	-	-	-	COMBUSTIBLES SOLIDES
STEINKOHLF - UNTER TAGE	1111	-	-	-	-	-	-	PINES DE HUILLE - FOND
STEINKOHLF - UEBER TAGE	1112	-	-	-	-	-	-	PINES DE HUILLE - JOUR
ERZBERGBAU	1200	81,7	11,2	49,7	28,4	9,0	100,0	MINERALS PETALLIQUES
EISENERZBERGBAU-UNTER TAGE	1211	-	6,4	54,5	31,8	7,4	100,0	PINERAI DE FER - FOND
EISENERZBERGBAU-UEBER TAGE	1212	82,6	13,7	47,2	26,6	9,9	100,0	PINERAI DE FER - JOUR
ERDOEL UND ERDGAS	1300	-	-	-	-	-	-	PEYRCLE BRUT ET GAZ NATUR.
BAUMATERIAL	1400	87,1	81,7	34,2	27,1	812,9	100,0	MATERIAUX DE CONSTRUCTION
SONSTIGE MINERALIEN U. TORF	1900	-	-	-	-	-	-	AUTRES PINERAIUX, TOURBIERES
VERARBEITENDES GEBIWER	2-3	9,4	25,8	39,1	15,6	10,1	100,0	INDUSTRIES MANUFACTURIERES
OELE UND FETTE	2000	-	-	-	-	-	-	INDUSTRIE DES CORPS GRAS
NAHRUNGS- UND GENUSSMITTEL	2009	23,8	22,7	28,7	14,1	10,6	100,0	INDUSTRIE ALIMENTAIRE
GETRAENKE	2109	14,1	23,5	35,0	16,3	11,1	100,0	INDUSTRIE DES BEISSONS
TABAKWAREN	2200	-	-	-	-	-	-	INDUSTRIE DU TABAC
TEXTILGEBWERBE	2300	-	-	-	-	-	-	INDUSTRIE TEXTILE
WOLLINDUSTRIE	2320	-	-	-	-	-	-	INDUSTRIE DE LA LAINE
BAUMKOLLINDUSTRIE	2330	-	-	-	-	-	-	INDUSTRIE DU COTON
BEKLEIDUNG UND AFTWAREN	2400	43,2	23,9	23,6	87,3	-	100,0	HABILLEMENT, LITERIE
SCHUHE	2410	-	-	-	-	-	-	CHAUSSURES
HOLZ- UND KORKEPAREITUNG	2500	814,4	820,6	36,1	811,3	817,5	100,0	BOIS ET LIEGE
HOLZMOEBEL	2600	-	830,4	46,8	-	-	100,0	MEUBLES EN BOIS
PAPIER UND PAPPE	2700	-	-	-	-	-	-	PAPIER, ARTICLES EN PAPIER
DRUCKEREI, VERLAGSGEW. LSH.	2800	14,9	29,9	23,1	19,5	812,7	100,0	IMPRIMERIE, EDITION, ETC.
LEDER	2900	-	-	-	-	-	-	CUIR
GUMMI, KUNSTSTOFF	3000	11,5	36,8	34,0	11,2	6,5	100,0	CACUTCHUC, P. PLAST. ET SYNT
GUMMI UND ASBEST	3010	-	-	-	-	-	-	CACUTCHUC ET APIANTE
KUNSTSTOFF	3020	14,3	39,3	32,5	8,8	5,2	100,0	MATIERES PLASTIQUES
CF-ENEFASERN	3030	-	-	-	-	-	-	FIBRES ARTIF. ET SYNTHET.
CHEMISCHE INDUSTRIE	3100	815,0	25,6	27,8	23,3	80,3	100,0	INDUSTRIE CHIMIQUE
CHEMISCHE GRUADSTOFFE	3110	-	-	-	-	-	-	PROD. CHIMIQUES DE BASE
MINERALOEL	3200	-	-	-	-	-	-	PETRCLE
NICHTMETALL. MIN. ERZEUGNISSE	3300	12,2	21,1	37,6	17,6	11,5	100,0	PROD. MINERAIUX NON METALL.
GLAS	3320	-	-	-	-	-	-	VERRE
ZEMENT	3341	-	-	-	-	-	-	CIMENT
EISEN- UND METALLERZEUGUNG	3400	5,3	24,0	42,9	17,0	10,9	100,0	METAIUX FERREUX ET NON FERR
EISEN- UND STAHLINDUSTRIE	3409	5,2	23,9	43,0	17,0	10,9	100,0	SIDERURGIE
NE-METALLE	3440	-	-	-	-	-	-	METAIUX NON FERREUX
GIESSEFEIEN	3450	-	-	-	-	-	-	FONDERIES DE METAUX
METALLERZEUGNISSE	3500	26,2	27,1	29,0	9,5	8,1	100,0	OUVRAGES EN METAUX
STAHL- U. LEICHTMETALLBAU	3530	25,2	28,4	29,5	9,2	87,7	100,0	CONSTRUCTION METALLIQUE
MASCHINENBAU	3600	8,9	30,4	35,6	15,7	9,5	100,0	MACHINES NON ELECTRIQUES
LANDW. MASCH. UND ACKERSCHL.	3610	-	-	-	-	-	-	MACHINES, TRACTEURS AGRIC.
WERKZEUGMASCHINEN U. ZUBEH.	3630	-	-	-	-	-	-	MACHINES OUTILS
ELEKTROTECHNISCHE INDUSTRIE	3700	88,3	44,4	35,4	89,7	-	100,0	MATERIEL ELECTRIQUE
FAHRZEUGBAU	3800	26,0	34,9	21,7	9,1	8,2	100,0	MATERIEL DE TRANSPORT
SCHIFFBAU	3810	-	-	-	-	-	-	INDUSTRIE NAVALE
KRAFTWAGENINDUSTRIE	3831	-	-	-	-	-	-	INDUSTRIE AUTOMOBILE
LUFTFAHRZEUGINDUSTRIE	3860	-	-	-	-	-	-	INDUSTRIE AERONAUTIQUE
FEINMECHANIK, OPTIK, USH.	3900	-	-	-	-	-	-	INDUSTRIES MANUF. DIVERSES
BAUGEWERBE	4	8,4	25,6	36,0	17,9	11,7	100,0	BATIMENT ET GENIE CIVIL

(1) EINSCHL. UNBEANTW. FÄLLE

(1) NON DECLARES INCLUS

TAB. B 12

VERTEILUNG DER ARBEITER NACH INDUSTRIEZWEIG
UND DAUER DER UNTERNEHMENSZUGEHÖRIGKEIT

DISTRIBUTION DES OUVRIERS PAR BRANCHE
ET PAR ANCIENNETE DANS L'ENTREPRISE

INDUSTRIEZWEIG	N I C F	DAUER DER UNTERNEHMENS- ZUGEHÖRIGKEIT (VOLLENDETE JAHRE)					ANCIENNETE DANS L'ENTREPRISE (ANNEES REVOLUES)		BRANCHES D'INDUSTRIE
		N ₁	<2	2-4	5-9	10-19	≥20	INSGESAMT (1) ENSEMBLE (1)	
INDUSTRIE INSGESAMT	1-4		9.921	8.754	7.208	11.752	6.471	44.106	ENSEMBLE DE L'INDUSTRIE
BERGBAU, STEINE, ERDEN	1		125	140	250	774	463	1.752	INDUSTRIES EXTRACTIVES
FESTE BRENNSTOFFE	1111	-	-	-	-	-	-	-	COMBUSTIBLES SOLIDES
STEINKOHLE - UNTER TAGE	1111	-	-	-	-	-	-	-	MINES DE HUILLE - FOND
STEINKOHLE - OBERER TAGE	1112	-	-	-	-	-	-	-	MINES DE HUILLE - JOUR
ERZBERGBAU	1211	45	74	186	690	447	1.442	MINERAIS METALLIQUES	
EISENERZBERGBAU-UNTER TAGE	1211	.	812	65	280	144	503	MINERAL DE FER - FCND	
EISENERZBERGBAU-OBERER TAGE	1212	43	62	121	410	303	939	MINERAL DE FER - JOUR	
ERDOEL UND ERDGAS	1300	-	-	-	-	-	-	PETROLE BRUT ET GAZ NATUR.	
BAUMATERIAL	1400	80	66	64	84	.	310	MATERIAUX DE CONSTRUCTION	
SONSTIGE MINERALIEN U. TORF	1900	-	-	-	-	-	-	ALTRES MINERAUX, TOURBIERES	
VERARBEITENDES GEFUERBE	2-3		6.476	6.050	5.606	10.134	5.868	34.134	INDUSTRIES MANUFACTURIERES
ÖLE UND FETTE	2000	-	-	-	-	-	-	-	INDUSTRIE DES CORPS GRAS
NAHRUNGS- UND GENUSSMITTEL	2009	348	276	172	136	844	906	INDUSTRIE ALIMENTAIRE	
GETRAENKE	2100	310	262	178	148	96	954	INDUSTRIE DES BEISSCS	
TABAKWAREN	2200	INDUSTRIE DU TABAC	
TEXTILGENEBE	2300	INDUSTRIE TEXTILE	
WOLLINDUSTRIE	2320	-	-	-	-	-	-	INDUSTRIE DE LA LAINE	
BAUMWOLLINDUSTRIE	2330	-	-	-	-	-	-	INDUSTRIE DU COTON	
BEKLEIDUNG UND BETTWAREN	2400	294	220	74	860	.	662	HABILLEMENT, LITERIE	
SCHUHE	2410	-	-	-	-	-	-	CHAUSSURES	
HOLZ- UND KORKVERARBEITUNG	2500	84	70	826	.	.	154	BOIS ET LIEGE	
HOLZMOEBEL	2600	850	848	832	.	.	158	MEUBLES EN BOIS	
PAPIER UND PAPPE	2700	PAPIER, ARTICLES EN PAPIER	
DRUCKEREI, VERLAGS- u. s. w.	2800	106	80	76	82	98	442	IMPRIMERIE, EDITION, ETC.	
LEDER	2900	-	-	-	-	-	-	CUIR	
GUMMI, KUNSTSTOFF	3000	1.550	986	274	244	.	3.056	CACUTCHUC, P. PLAST. ET SYNT	
GUMMI UND ASBEST	3010	CACUTCHUC ET AMIANTE	
KUNSTSTOFF	3020	1.266	350	856	.	.	1.620	MATIERES PLASTIQUES	
CFEMIEFASERN	3030	-	-	-	-	-	-	FIBRES ARTIF. ET SYNTHET.	
CHEMISCHE INDUSTRIE	3100	114	66	826	826	834	266	INDUSTRIE CHIMIQUE	
CHEMISCHE GRUNDSTOFFE	3110	PROD. CHIMIQUES DE BASE	
MINERALÖL	3200	-	-	-	-	-	-	PETROLE	
NICHTMETALL. MIN. ERZEUGNISSE	3300	456	346	238	412	204	1.656	PROD. MINERAUX NON METALL.	
GLAS	3320	-	-	-	-	-	-	VERRE	
ZEMENT	3341	-	-	-	-	-	-	CEMENT	
EISEN- UND METALLERZEUGUNG	3400	1.846	2.670	3.998	8.530	5.142	22.186	METAUX FERREUX ET NON FERR	
EISEN- UND STAHLINDUSTRIE	3409	1.786	2.632	3.972	8.522	5.142	22.054	SIDERURGIE	
NE-METALLE	3440	METAUX NON FERREUX	
GLASSERIEEN	3450	FABRIQUES DE METAUX	
METALLEP. ERZEUGNISSE	3500	354	248	138	88	842	840	COVRAGES EN METAUX	
STAHL- U. LEICHTMETALLBAU	3530	302	208	84	68	836	698	CONSTRUCTION METALLIQUE	
MASCHINENBAU	3600	344	342	184	274	120	1.264	MACHINES NON ELECTRIQUES	
LANDW. MASCH. UND ACKERSCHL.	3610	-	-	-	-	-	-	MACHINES, TRACTEURS AGRIC.	
WERKZEUGMASCHINEN U. ZUBEH.	3630	MACHINES OUTILS	
ELEKTROTECHNISCHE INDUSTRIE	3700	116	94	846	.	.	288	MATERIEL ELECTRIQUE	
FABRIKBAU	3800	422	320	116	854	.	922	MATERIEL DE TRANSPORT	
SCHIFFBAU	3810	-	-	-	-	-	-	INDUSTRIE NAVALE	
KRAFTMASCHINENINDUSTRIE	3831	-	-	-	-	-	-	INDUSTRIE AUTOMOBILE	
LUFTFAHREUGINDUSTRIE	3860	-	-	-	-	-	-	INDUSTRIE AERONAUTIQUE	
FEINMECHANIK, OPTIK, USK.	3900	INDUSTRIES MANUF. DIVERSES	
BAUGEWERBE	4		3.320	2.564	1.352	844	140	8.220	BATIMENT ET GENIE CIVIL

(1) EINSCHL. UNBEANTW. FÄLLE

(1) NON DECLARES INCLUS

TAB. 13

VERTEILUNG DER ARBEITER NACH INDUSTRIEZWEIG
UND DAUER DER UNTERNEHMENSZUGEHÖRIGKEIT

DISTRIBUTION DES OUVRIERS PAR BRANCHE
ET PAR ANCIENNETE DANS L'ENTREPRISE

IN V.H. DER GESAMTZAHL JEDES INDUSTRIEZWEIGS

EN % DU TOTAL DE CHAQUE BRANCHE

INDUSTRIEZWEIG	N I C E	DAUER DER UNTERNEHMENS- ZUGEHÖRIGKEIT (VOLLTENDETE JAHRE)					ANCIENNETE DANS L'ENTREPRISE (ANNEES REVOLUES)		BRANCHES D'INDUSTRIE
		N.	<2	2-4	5-9	10-19	>=20	TAGESAMT (1) ENSEMBLE (1)	
INDUSTRIE INSGESAMT	1-4	22,5	19,8	16,3	26,6	14,7	100,0	ENSEMBLE DE L'INDUSTRIE	
BERGBAU, STEINE, ERDEN	1	7,1	8,0	14,3	44,2	26,4	100,0	INDUSTRIES EXTRACTIVES	
FESTE BRENNSTOFFE	1100	-	-	-	-	-	-	COPISTIBLES SOLIDES	
STEINKOHLE - UNTER TAGE	1111	-	-	-	-	-	-	PILES DE COUILLE - FOND	
STEINKOHLE - OBER TAGE	1112	-	-	-	-	-	-	PILES DE COUILLE - JOUR	
ERZBERGBAU	1200	3,1	5,1	12,9	47,9	31,0	100,0	MINERAI METALLIQUES	
EISENERZBERGBAU-UNTER TAGE	1211	.	2,4	12,9	55,7	28,6	100,0	MINERAI DE FER - FOND	
EISENERZBERGBAU-OBER TAGE	1212	4,6	6,6	12,9	43,7	32,3	100,0	MINERAI DE FER - JOUR	
ERDÖL UND ERDGAS	1300	-	-	-	-	-	-	PETROLE BRUT ET GAZ NATUR.	
BAUMATERIAL	1400	25,8	21,3	20,6	27,1	.	100,0	MATERIAUX DE CONSTRUCTION	
SONSTIGE MINERALIEN U. TORF	1900	-	-	-	-	-	-	AUTRES MINERAUX, TOURBIERES	
VERARBEITENDES GEBIET	2-3	19,0	17,7	16,4	29,7	17,2	100,0	INDUSTRIES MANUFACTURIERES	
OELE UND FETTE	2000	-	-	-	-	-	-	INDUSTRIE DES CORPS GRAS	
NAHRUNGS- UND GENUSSMITTEL	2009	38,4	22,7	19,0	15,0	8,9	100,0	INDUSTRIE ALIMENTAIRE	
GETRÄNKE	2100	31,2	26,4	17,9	14,9	9,7	100,0	INDUSTRIE DES BOISSONS	
TABAKWAREN	2200	INDUSTRIE DU TABAC	
TEXTILGEBIET	2300	INDUSTRIE TEXTILE	
WOLLINDUSTRIE	2320	-	-	-	-	-	-	INDUSTRIE DE LA LAINE	
BAUMWOLLINDUSTRIE	2330	-	-	-	-	-	-	INDUSTRIE DE COTON	
BEKLEIDUNG UND BETTWAREN	2400	44,4	33,2	11,2	89,1	.	100,0	HABILLEMENT, LITERIE	
SCHUHE	2410	-	-	-	-	-	-	CHAUSSURES	
HOLZ- UND KORKEVERARBEITUNG	2500	43,3	36,1	13,4	.	.	100,0	BOIS ET LIÈGE	
HOLZMOBEL	2600	31,6	30,4	20,3	.	.	100,0	MEUBLES EN BOIS	
PAPIER UND PAPPE	2700	24,7	18,1	17,2	18,6	22,2	100,0	PAPIER, ARTICLES EN PAPIER	
DRUCKEREI, VERLAGSW. USK.	2800	IMPRIMERIE, ÉDITION, ETC.	
LEDER	2900	CUIR	
GUMMI, KUNSTSTOFF	3000	50,7	32,3	9,0	8,0	.	100,0	CACOUTCHOU, P. PLAST. ET SYNT.	
GUMMI UND ASBEST	3010	CACOUTCHOU ET AMIANTE	
KUNSTSTOFF	3020	74,4	21,6	3,5	.	.	100,0	PATRIERES PLASTIQUES	
CHEMIEFASERN	3030	FIBRES ARTIF. ET SYNTHE.	
CHEMISCHE INDUSTRIE	3100	42,9	24,8	8,8	8,8	12,8	100,0	INDUSTRIE CHIMIQUE	
CHEMISCHE GRUNDSTOFFE	3110	PROD. CHIMIQUES DE BASE	
MINERALÖL	3200	PETROLE	
NICHTMETALL. MIN. ERZEUGNISSE	3300	27,5	20,9	14,4	24,9	12,3	100,0	PROD. MINERAUX NON METALL.	
GLAS	3320	-	-	-	-	-	-	VERRE	
ZEMENT	3341	-	-	-	-	-	-	CEMENT	
EISEN- UND METALLERZEUGUNG	3400	8,3	12,0	18,0	38,4	23,2	100,0	METALLS FERREUX ET NON FERR.	
EISEN- UND STAHLINDUSTRIE	3409	8,1	11,9	18,0	38,6	23,3	100,0	SIDERURGIE	
NE-METALLE	3440	PETALLS NON FERREUX	
EISSEERIEN	3450	FONDERIES DE METALLS	
METALLERZEUGNISSE	3500	42,1	29,5	12,9	10,5	8,7	100,0	COUVRAGES EN METALLS	
STAHL- U. LEICHTMETALLBAU	3530	43,3	29,8	12,0	9,7	8,2	100,0	CONSTRUCTION METALLIQUE	
MASCHINENBAU	3600	27,2	27,1	14,6	21,7	9,5	100,0	MACHINES NON ELECTRIQUES	
LANDW. MASCH. UND ACKERSCHL.	3610	-	-	-	-	-	-	MACHINES, TRACTEURS AGRIC.	
WERKZEUGMASCHINEN U. ZUBEH.	3630	-	-	-	-	-	-	MACHINES OUTILS	
ELEKTROTECHNISCHE INDUSTRIE	3700	40,3	32,6	16,0	.	.	100,0	MATERIEL ELECTRIQUE	
FAHRZEUGBAU	3800	45,8	34,7	12,6	8,9	.	100,0	MATERIEL DE TRANSPORT	
SCHIFFBAU	3810	-	-	-	-	-	-	INDUSTRIE NAVALE	
KRAFTWAGENINDUSTRIE	3831	-	-	-	-	-	-	INDUSTRIE AUTOMOBILE	
LUFTFAHRZEUGINDUSTRIE	3860	-	-	-	-	-	-	INDUSTRIE AERONAUTIQUE	
FEINMECHANIK, OPTIK, USK.	3900	INDUSTRIES MANUF. DIVERSES	
BAUGEWERBE	4	40,4	31,2	16,4	10,3	1,7	100,0	BATIMENT ET GENIE CIVIL	

(1) INSCHL. UNBEZAHLTE FAELLE

(1) NON DECLARES INCLUS

TAB. B 14

VEPTEILUNG DER ARBEITER NACH INDUSTRIEZWEIG
UND NACH ANWESENHEIT

DISTRIBUTION DES OUVRIERS PAR BRANCHE,
SELON LA PRESENCE AU TRAVAIL

INDUSTRIEZWEIG	N	ZAHLE DER ARBEITER				N. D'OUVRIERS				BRANCHES D'INDUSTRIE
		ANWESENDE	VOLLZEITBE-SCHAEFTIGTE	ANWESENDE VOLLZEITBE-SCHAEFTIGTE	INSGESAMT (1)	ANWESENDE	VOLLZEITBE-SCHAEFTIGTE	ANWESENDE VOLLZEITBE-SCHAEFTIGTE	INSGESAMT (1)	
INDUSTRIE INSGESAMT	1-4	19.558	43.776	19.402	44.106	44,3	99,3	44,0	100,0	ENSEMBLE DE L'INDUSTRIE
BERGBAU, STEINE, ERDEN	1	604	1.738	598	1.752	34,5	99,2	34,1	100,0	INDUSTRIES EXTRACTIVES
FESTE BRENNSTOFFE	1100	-	-	-	-	-	-	-	-	COMBUSTIBLES SOLIDES
STEINKOEHLE - UNTER TAGE	1111	-	-	-	-	-	-	-	-	MINES DE COUEILLE - FCND
STEINKOEHLE - UEBER TAGE	1112	-	-	-	-	-	-	-	-	MINES DE COUEILLE - JCUR
ERZBERGBAU	1200	458	1.436	456	1.442	31,8	99,6	31,6	100,0	MINERAIS METALLIQUES
EISENERZBERGBAU-UNTER TAGE	1211	154	503	154	503	30,6	100,0	30,6	100,0	MINERAI DE FER - FCND
EISENERZBERGBAU-UEBER TAGE	1212	304	933	302	939	32,4	99,4	32,2	100,0	MINERAI DE FER - JCUR
ERDOEL UND ERDGAS	1300	-	-	-	-	-	-	-	-	PETROLE BRUT ET GAZ NATUR.
BAUMATERIAL	1400	146	302	142	310	47,1	97,4	45,8	100,0	MATERIAUX DE CONSTRUCTION
SONSTIGE MINERALIEN U. TORF	1900	-	-	-	-	-	-	-	-	AUTRES MINERAUX, TOURBIERES
VERARBEITENDES GEWERBE	2-3	13.118	33.902	12.984	34.134	38,4	99,3	38,0	100,0	INDUSTRIES MANUFACTURIERES
DELE UND FETTE	2000	-	-	-	-	-	-	-	-	INDUSTRIE DES CORPS GRAS
NAHRUNGS- UND GENUSSMITTEL	2009	534	858	512	906	58,5	94,7	56,5	100,0	INDUSTRIE ALIMENTAIRE
GETRAENKE	2100	624	964	610	994	62,8	97,0	61,4	100,0	INDUSTRIE DES BEISSONS
TABAKWAREN	2200	-	-	-	-	-	-	-	-	INDUSTRIE DU TABAC
TEXTILGEWERBE	2300	-	-	-	-	-	-	-	-	INDUSTRIE TEXTILE
WOLLINDUSTRIE	2320	-	-	-	-	-	-	-	-	INDUSTRIE DE LA LAINE
BAUMWOLLINDUSTRIE	2330	-	-	-	-	-	-	-	-	INDUSTRIE DU COTON
BEKLEIDUNG UND BETTWAREN	2400	310	638	290	662	46,8	96,4	43,8	100,0	HABILLEMENT, LITERIE
SCHUHE	2410	-	-	-	-	-	-	-	-	CHAUSSURES
HOLZ- UND KORKVERARBEITUNG	2500	88	192	86	194	45,4	99,0	44,3	100,0	BOIS ET LIEGE
HOLZMOEBEL	2600	856	156	854	158	35,4	98,7	34,2	100,0	MELBLES EN BOIS
PAPIER UND PAPPE	2700	-	-	-	-	-	-	-	-	PAPIER, ARTICLES EN PAPIER
DRUCKEREI, VERLAGS- U. USM.	2800	362	428	352	442	81,5	96,8	79,6	100,0	IMPRIMERIE, EDITION, ETC.
LEDER	2900	-	-	-	-	-	-	-	-	CUIR
GUMMI, KUNSTSTOFF	3000	1.800	3.052	1.796	3.056	58,5	99,9	58,8	100,0	CACOUTCHOU, P. PLAST. ET SYNT
GUMMI UND ASBEST	3010	-	-	-	-	-	-	-	-	CACOUTCHOU ET AMIANT
KUNSTSTOFF	3020	966	1.618	964	1.620	59,6	99,9	59,5	100,0	MATIERES PLASTIQUES
CHEMIEFASERN	3030	-	-	-	-	-	-	-	-	FIBRES ARTIF. ET SYNTHET.
CHEMISCHE INDUSTRIE	3100	128	258	126	266	48,1	97,0	47,4	100,0	INDUSTRIE CHIMIQUE
CHEMISCHE GRUNDSTOFFE	3110	-	-	-	-	-	-	-	-	PROD. CHIMIQUES DE BASE
MINERALOEL	3200	-	-	-	-	-	-	-	-	PETROLE
NICHTMETALL. MIN. ERZEUGNISSE	3300	762	1.636	744	1.656	46,0	98,8	44,5	100,0	PROD. METALL. NON METALL.
GLAS	3320	-	-	-	-	-	-	-	-	VERRE
ZEMENT	3341	-	-	-	-	-	-	-	-	CIMENT
EISEN- UND METALLERZEUGUNG	3400	6.648	22.172	6.646	22.186	30,0	99,9	30,0	100,0	METALLS FERREUX ET NON FERREUX
EISEN- UND STAHLINDUSTRIE	3409	6.562	22.042	6.552	22.054	29,8	99,9	29,8	100,0	SIDERURGIE
NE-METALLE	3440	-	-	-	-	-	-	-	-	METALLS NON FERREUX
GIESSEREIEN	3450	-	-	-	-	-	-	-	-	FOURNEAUX DE METAUX
METALLERZEUGNISSE	3500	442	822	432	840	52,6	97,9	51,4	100,0	CONSTRUCTION METALLIQUE
STAHL- U. LEICHTMETALLBAU	3530	366	680	356	698	52,4	97,4	51,0	100,0	MACHINES NON ELECTRIQUES
MASCHINENBAU	3600	578	1.246	560	1.264	45,7	98,6	44,3	100,0	MACHINES, TRACTEURS AGRIC.
LANDW. MASCH. UND ACKERSCHL.	3610	-	-	-	-	-	-	-	-	MACHINES OUTILS
WERKZEUGMASCHINEN U. ZUBEH.	3630	-	-	-	-	-	-	-	-	MATERIEL ELECTRIQUE
ELEKTROTECHNISCHE INDUSTRIE	3700	92	288	92	288	31,9	100,0	31,9	100,0	MATERIEL DE TRANSPORT
FAHRZEUGBAU	3800	560	896	552	922	60,7	97,2	59,5	100,0	INDUSTRIE NAVALE
SCHIFFBAU	3810	-	-	-	-	-	-	-	-	INDUSTRIE AUTOMOBILE
KRAFTWAGENINDUSTRIE	3831	-	-	-	-	-	-	-	-	INDUSTRIE AERONAUTIQUE
LUFTFAHRZEUGINDUSTRIE	3863	-	-	-	-	-	-	-	-	INDUSTRIES MANUF. DIVERSES
FEINMECHANIK, OPTIK, USM.	3900	-	-	-	-	-	-	-	-	BATIMENT ET GENIE CIVIL
BAUGEWERBE	4	5.836	8.136	5.820	8.220	71,0	99,0	70,8	100,0	

(1) INSCHL. UNBEANTW. FAELLE

(1) NON DECLARES INCLUS

TAB. B 15

VERTEILUNG DER ARBEITER NACH INDUSTRIEZWEIG
UND ENTLOHNUNGSSYSTEM (ANWESENDE
VOLLZEITBESCHAFTIGTE)

DISTRIBUTION DES OUVRIERS PAR BRANCHE ET
PAR SYSTEME DE REMUNERATION
(OUVRIERS PRESENTS, A TEMPS PLEIN)

INDUSTRIEZWEIG	N	ZAHLE DER ARBEITER N. D'OUVRIERS				3				BRANCHES D'INDUSTRIE
		IM ZEITLOHN	IM LEISTUNGS- LOHN	GEFISCHT- SYSTEM U. ANDERE	INSGESAMT (1)	IM ZEIT- LOHN	IM LEIST- LOHN	GEF- SYSTEM U. AND.	INSGES. (1)	
		REMUN. AU TEMPS	REMUN. A LA TACHE	SYSTEME MIXTE ET AUTRES	ENSEMBLE (1)	REMUN. AU TEMPS	REMUN. A LA TACHE	SYST. MIXTE ET AUTRES	ENSEM- BLE (1)	
INDUSTRIE INSGESAMT	1-4	11.463	922	7.317	19.492	59,1	4,8	36,2	100,0	ENSEMBLE DE L'INDUSTRIE
BERGBAU, STEINE, ERDEN	1	179	112	307	598	29,5	18,7	51,3	100,0	INDUSTRIES EXTRACTIVES
FESTE BRENNSTOFFE	1100	-	-	-	-	-	-	-	-	COMBUSTIBLES SOLIDES
STEINKOHLE - UNTER TAGE	1111	-	-	-	-	-	-	-	-	MINES DE COUILLIE - FCND
STEINKOHLE - UEBER TAG	1112	-	-	-	-	-	-	-	-	MINES DE COUILLIE - JCUR
ERZBERGBAU	1200	93	70	293	456	20,4	15,4	44,3	100,0	MINERAIS METALLIQUES
EISENERZBERGBAU-UNTER TAGE	1211	114	39	101	154	89,1	25,3	45,6	100,0	MINERAI CE FER - FCND
EISENERZBERGBAU-UEBER TAGE	1212	79	31	192	312	26,2	10,3	63,6	100,0	MINERAI CE FER - JCUR
ERDOEL UND ERDGAS	1300	-	-	-	-	-	-	-	-	PETROLE BRUT ET GAZ NATUR.
BAUMATERIAL	1400	86	142	-	142	60,6	29,6	-	100,0	MATERIAUX DE CONSTRUCTION
SONSTIGE MINERALIEN U. TORF	1900	-	-	-	-	-	-	-	-	AUTRES MINERAUX, TOURBIERES
VERARBEITENDES GFWERBE	2-3	5.920	678	6.386	12.984	45,6	5,2	45,2	100,0	INDUSTRIES MANUFACTURIERES
ÖLE UND FETTE	2000	-	-	-	-	-	-	-	-	INDUSTRIE DES CORPS GRAS
NAHRUNGS- UND GENUSSMITTEL	2009	422	142	148	512	82,4	18,2	15,4	100,0	INDUSTRIE ALIMENTAIRE
GETRÄNKE	2100	542	140	128	610	88,9	16,6	14,6	100,0	INDUSTRIE DES BOISSONS
TABAKWAREN	2200	-	-	-	-	-	-	-	-	INDUSTRIE DU TABAC
TEXTILGEWERBE	2300	-	-	-	-	-	-	-	-	INDUSTRIE TEXTILE
WOLLINDUSTRIE	2320	-	-	-	-	-	-	-	-	INDUSTRIE DE LA LAINE
BAUMWOLLINDUSTRIE	2330	-	-	-	-	-	-	-	-	INDUSTRIE DU COTON
BEKLEIDUNG UND BETTWAREN	2400	220	134	136	290	75,9	11,7	12,4	100,0	HABILLEMENT, LITERIE
SCHUHE	2410	-	-	-	-	-	-	-	-	CHAUSSURES
HOLZ- UND KORKVERARBEITUNG	2500	86	-	-	86	100,0	-	-	100,0	BOIS ET LIEGE
HOLZMOBEL	2600	154	-	-	154	100,0	-	-	100,0	MEUBLES EN BOIS
PAPIER UND PAPPE	2700	-	-	-	-	-	-	-	-	PAPIER, ARTICLES EN PAPIER
DRUCKEREI, VERLAGSW. USW.	2800	352	-	-	352	100,0	-	-	100,0	IMPRIMERIE, EDITION, ETC.
LEDER	2900	-	-	-	-	-	-	-	-	CUIR
GUMMI, KUNSTSTOFF	3000	1.270	214	312	1.796	70,7	11,9	17,4	100,0	CACUTCHUCLC, P. PLAST. ET SYNT
GUMMI UND ASBEST	3010	-	-	-	-	-	-	-	-	CACUTCHUCLC ET APIANTE
KUNSTSTOFF	3020	964	-	-	964	100,0	-	-	100,0	MATIERES PLASTIQUES
CHIEFASERN	3030	-	-	-	-	-	-	-	-	FIBRES ARTIF. ET SYNTHET.
CHEMISCHE INDUSTRIE	3100	124	-	-	124	98,4	-	-	100,0	INDUSTRIE CHIMIQUE
CHEMISCHE GRUNDSTOFFE	3110	-	-	-	-	-	-	-	-	PROD. CHIMIQUES DE BASE
MINERALÖL	3200	-	-	-	-	-	-	-	-	PETROLE
NICHTMETALL.-MIN.-ERZEUGNISSE	3300	436	210	98	744	58,6	28,2	13,2	100,0	PROD. MINERAUX NON METALL.
GLAS	3320	-	-	-	-	-	-	-	-	VERRE
ZEMENT	3341	-	-	-	-	-	-	-	-	CIMENT
EISEN- UND METALLERZEUGUNG	3400	890	-	5.742	6.646	13,4	-	16,4	100,0	METAUX FERREUX ET NON FERR
EISEN- UND STAHLINDUSTRIE	3409	806	-	5.742	6.562	12,3	-	17,5	100,0	SIDERURGIE
NE-METALLE	3440	-	-	-	-	-	-	-	-	METAUX NON FERREUX
GIESSEREIEN	3450	-	-	-	-	-	-	-	-	FONDERIES DE METAUX
METALLERZEUGNISSE	3500	394	-	138	432	91,2	-	18,8	100,0	COUVRAGES EN METAUX
STAHL- U. LEICHTMETALLBAU	3530	354	-	-	356	99,4	-	-	100,0	CONSTRUCTION METALLIQUE
MASCHINENBAU	3600	412	118	130	560	73,6	21,1	15,4	100,0	MACHINES NON ELECTRIQUES
LANDW. MASCH. UND ACKERSCHL.	3610	-	-	-	-	-	-	-	-	MACHINES, TRACTEURS AGRIC.
WERKZEUGMASCHINEN U. ZUBEH.	3630	-	-	-	-	-	-	-	-	MACHINES OUTILS
ELEKTROTECHNISCHE INDUSTRIE	3700	70	-	122	92	76,1	-	23,9	100,0	MATERIEL ELECTRIQUE
FABRIKBAU	3800	540	-	-	552	97,8	-	-	100,0	MATERIEL DE TRANSPORT
SCHIFFBAU	3810	-	-	-	-	-	-	-	-	INDUSTRIE NAVALE
KRAFTWAGENINDUSTRIE	3831	-	-	-	-	-	-	-	-	INDUSTRIE AUTOMOBILE
LUFTFAHRZEUGINDUSTRIE	3860	-	-	-	-	-	-	-	-	INDUSTRIE AERONAUTIQUE
FEINMECHANIK, OPTIK, USW.	3900	-	-	-	-	-	-	-	-	INDUSTRIES MANUF. DIVERSES
BAUGEWERBE	4	5.364	132	324	5.820	92,2	2,3	5,6	100,0	BATIMENT ET GENIE CIVIL

(1) INSCPL. UNBEZAHL. FAELLE

(1) NON DECLARES INCLUS

TAB. B 16

VERTEILUNG DER ARBEITER NACH INDUSTRIEZWEIG
UND ART DES LOHNES

DISTRIBUTION DES OUVRIERS PAR BRANCHE
SELON LA NATURE DU SALAIRE

INDUSTRIEZWEIG	N	ZAHLE DER ARBEITER			INSGESAMT (1)	VERMINDETER LOHN			INSGESAMT (1)	VERMINDETER LOHN			INSGESAMT (1)	BRANCHES D'INDUSTRIE
		N. D'OUVRIERS				A SALAIRE REDUIT				A SAL. REDUIT				
		VOLLER LOHN	VERMINDETER LOHN			A SAL. REDUIT		A SAL. REDUIT		A SAL. REDUIT				
		N.	AUS ALTERS- GRUENDEN	AUS SCASTIGEN GRUENDEN		ENSEMBLE (1)	VOLLER LOHN	HEGEMENIG- ALTERIGLAD		SCASTIG- RAISONS	ALTRES RAISONS	ENSEMBLE (1)		
INDUSTRIE INSGESAMT	1-4	42.736	1.756	314	44.106	95,3	4,0	0,7	100,0	ENSEMBLE DE L'INDUSTRIE				
BERGBAU, STEINE, ERDEN	1	1.730	.	.	1.732	98,7	.	.	100,0	INDUSTRIES EXTRACTIVES				
FESTE BRENNSTOFFE	1109	-	-	-	-	-	-	-	-	COMBUSTIBLES SOLIDES				
STEINKOHLE - UNTER TAGE	1111	-	-	-	-	-	-	-	-	MINES DE HOUILLE - FOND				
STEINKOHLE - OBER TAGE	1112	-	-	-	-	-	-	-	-	MINES DE HOUILLE - JOUR				
ERZBERGBAU	1207	1.428	.	.	1.442	99,0	.	.	100,0	MINERAIS METALLIQUES				
EISENERZBERGBAU-UNTER TAGE	1211	533	.	.	503	100,0	.	.	100,0	MINERAL DE FER - FOND				
EISENERZBERGBAU-OBER TAGE	1212	925	.	.	939	98,5	.	.	100,0	MINERAL DE FER - JOUR				
ERDÖL UND ERDGAS	1337	-	-	-	-	-	-	-	-	PETROLE BRUT ET GAZ NATUREL				
BAUMATERIAL	1400	302	.	.	310	97,4	.	.	100,0	MATERIAUX DE CONSTRUCTION				
SCHNITZIGE MINERALIEN U. TORF	1953	-	-	-	-	-	-	-	-	AUTRES MINERAUX, TOURBIERES				
VERARBEITENDES GEWERBE	2-3	32.386	1.474	274	34.134	94,9	4,3	0,8	100,0	INDUSTRIES MANUFACTURIERES				
ÖLE UND FETTE	2000	-	-	-	-	-	-	-	-	INDUSTRIE DES CORPS GRAS				
NAHRUNGS- UND GENUSSMITTEL	2109	756	126	826	906	83,4	13,9	42,6	100,0	INDUSTRIE ALIMENTAIRE				
GETRÄNKE	2109	950	822	2109	994	95,6	82,2	82,2	100,0	INDUSTRIE DES BOISSONS				
TABAKWAREN	2200	INDUSTRIE DU TABAC				
TEXTILGEBERBE	2300	INDUSTRIE TEXTILE				
WOLLINDUSTRIE	2320	-	-	-	-	-	-	-	-	INDUSTRIE DE LA LAINE				
BAUMWOLLINDUSTRIE	2330	-	-	-	-	-	-	-	-	INDUSTRIE DU COTON				
BEKLEIDUNG UND BETTWAREN	2400	564	90	.	662	85,2	13,6	.	100,0	HABILLEMENT, LITERIE				
SCHUHE	2410	-	-	-	-	-	-	-	-	CHAUSSURES				
HOLZ- UND KORRVERARBEITUNG	2500	170	822	.	194	87,6	811,3	.	100,0	BOIS ET LIEGE				
HOLZMOBEL	2600	154	.	.	158	97,5	.	.	100,0	MEUBLES EN BOIS				
PAPIER UND PAPPE	2700	PAPIER, ARTICLES EN PAPIER				
OPUCKEREI, VERLAGS- u. USK.	2800	396	846	.	442	89,6	810,4	.	100,0	IMPRIMERIE, EDITIION, ETC.				
LEDER	2900	-	-	-	-	-	-	-	-	CUIR				
GUMMI, KUNSTSTOFF	3000	2.962	84	.	3.056	96,6	2,7	.	100,0	CACUTCHUCC, P. PLAST. ET SYNT.				
GUMMI UND ASBEST	3010	CACUTCHUCC ET AMIANTE				
KUNSTSTOFF	3020	1.538	87	.	1.620	94,9	4,9	.	100,0	MATIERES PLASTIQUES				
CHENIEFASERN	3030	-	-	-	-	-	-	-	-	FIBRES ARTIF. ET SYNTHET.				
CHEMISCHE INDUSTRIE	3100	232	832	.	266	87,2	812,0	.	100,0	INDUSTRIE CHIMIQUE				
CHEMISCHE GRUNDSTOFFE	3110	.	-	-	-	-	-	-	-	PRCD. CHIMIQUES DE BASE				
MINERALÖL	3200	-	-	-	-	-	-	-	-	PETROLE				
NICHTMETALL. MIN. ERZEUGNISSE	3300	1.538	118	.	1.656	92,9	7,1	.	100,0	PRCD. MINERAUX NON METALL.				
GLAS	3320	-	-	-	-	-	-	-	-	VERRE				
ZEMENT	3341	-	-	-	-	-	-	-	-	CEMENT				
EISEN- UND METALLERZEUGUNG	3400	21.572	438	8176	22.186	97,2	2,0	80,8	100,0	METAUX FERREUX ET NON FERR.				
EISEN- UND STAHLINDUSTRIE	3409	21.446	434	8174	22.054	97,7	2,0	80,8	100,0	SIDERURGIE				
NE-METALLE	3440	METAUX NON FERREUX				
GIESEREIEN	3450	FONDERIES DE METAUX				
METALLERZEUGNISSE	3500	678	160	.	840	86,7	19,0	.	100,0	COUVRAGES EN METAUX				
STAHL- U. LEICHTMETALLBAU	3530	574	122	.	698	82,2	17,5	.	100,0	CONSTRUCTIION METALLIQUE				
MASCHINENBAU	3600	1.190	70	.	1.264	94,1	5,5	.	100,0	MACHINES NON ELECTRIQUES				
LANDW. MASCH. UND ACKERSCHL.	3610	-	-	-	-	-	-	-	-	MACHINES, TRACTEURS AGRIC.				
WPKZEUGMASCHINEN U. ZUBEH.	3630	-	-	-	-	-	-	-	-	MACHINES OUTILS				
ELEKTROTECHNISCHE INDUSTRIE	3700	280	.	.	288	97,2	.	.	100,0	MATERIEL ELECTRIQUE				
FAHRZEUGBAU	3800	734	168	.	922	79,6	18,2	.	100,0	MATERIEL DE TRANSPORT				
SCHIFFBAU	3810	-	-	-	-	-	-	-	-	INDUSTRIE NAVALE				
KRAFTWAGENINDUSTRIE	3831	-	-	-	-	-	-	-	-	INDUSTRIE AUTOMOBILE				
LUFTFAHRZEUGINDUSTRIE	3867	-	-	-	-	-	-	-	-	INDUSTRIE AERONAUTIQUE				
FEINMECHANIK, OPTIK, USK.	3900	INDUSTRIES MANUF. DIVERSES				
BAUGEWERBE	4	7.920	272	.	8.220	96,4	3,3	.	100,0	BATIMENT ET GENIE CIVIL				

(1) EINSCHL. UNBEANTW. FÄLLE

(1) NON DECLARÉS INCLUS

C

Durchschnittliche Bruttostundenverdienste nach Industrien (In luxemburgischen Franken und in Indizes)

Gains horaires moyens bruts par industrie (francs luxembourgeois et indices)

Salari orari medi lordi per industria (franchi lussemburghesi ed indici)

Gemiddelde bruto uurlonen per bedrijfstak (In luxemburgse franken en in indexcijfers)

DURCHSCHNITTLICHER STUNDENVERDIENST NACH
INDUSTRIEZWEIG, GESCHLECHT UND LEISTUNGSGRUPPE

GAIN MOYEN PAR BRANCHE,
PAR SEXE ET QUALIFICATION

INDUSTRIEZWEIG	N I C F N.	MAENNER HOMMES					FRAUEN FEMMES					INSGESAMT ENSEMBLE					BRANCHES D'INDUSTRIE
		Q(1)	HQ(2) SQ(3)	NQ(4)	SONST. AUTRES	INSGE- SAMT (5) ENSEM- BLE (5)	Q(1)	HQ(2) SQ(3)	NQ(4)	SONST. AUTRES	INSGE- SAMT (5) ENSEM- BLE (5)	Q(1)	HQ(2) SQ(3)	NQ(4)	SONST. AUTRES	INSGE- SAMT (5) ENSEM- BLE (5)	
INDUSTRIE INSGESAMT	1-4	69,76	65,17	61,76	46,97	64,47	38,73	48,38	35,94	25,15	36,48	68,91	64,38	59,32	43,00	63,17	ENSEMBLE DE L'INDUSTRIE
BERGBAU, STEIN- U. ERDEN	1	83,98	71,59	65,54	51,42	76,31	-	-	-	-	-	83,88	71,59	64,99	45,92	76,11	INDUSTRIES EXTRACTIVES
FESTE BRENNSTOFFE	1170	-	-	-	-	-	-	-	-	-	-	-	-	-	-	-	COMBUSTIBLES SOLIDES
STEINKOHLE - UNTER TAGE	1111	-	-	-	-	-	-	-	-	-	-	-	-	-	-	-	MINES DE HOUILLE - FOND
STEINKOHLE - UEBER TAGE	1112	-	-	-	-	-	-	-	-	-	-	-	-	-	-	-	MINES DE HOUILLE - JOUR
ERZBERGBAU	1200	88,91	79,59	67,80	58,65	81,36	-	-	-	-	-	88,91	79,59	67,37	45,66	81,17	MINERAIS METALLIQUES
EISENERZBERGBAU-UNTER TAGE	1211	102,90	94,07	77,22	-	98,06	-	-	-	-	-	102,90	94,07	77,22	-	98,06	MINERAI DE FER - FOND
EISENERZBERGBAU-UEBER TAGE	1212	77,75	73,85	65,62	58,65	72,35	-	-	-	-	-	77,75	73,85	65,12	45,66	72,12	MINERAI DE FER - JOUR
ERDOEL UND ERDGAS	1300	-	-	-	-	-	-	-	-	-	-	-	-	-	-	-	PETROLE BRUT ET GAZ NATUR.
BAUMATERIAL	1400	55,10	54,41	42,80	-	52,76	-	-	-	-	-	55,10	54,41	42,13	-	52,62	MATERIAUX DE CONSTRUCTION
SONSTIGE MINERALIEN U. TORF	1900	-	-	-	-	-	-	-	-	-	-	-	-	-	-	-	AUTRES MINERAUX, TOURBIERES
VERARBEITENDES GEWERBE	2-3	73,18	67,26	64,48	48,42	67,29	38,82	48,65	35,91	25,13	36,65	72,95	66,25	62,76	43,67	65,47	INDUSTRIES MANUFACTURIERES
IOELF UND FETTE	2000	-	-	-	-	-	-	-	-	-	-	-	-	-	-	-	INDUSTRIES DES CORPS GRAS
INHALTS- UND GENUSSMITTEL	2100	59,91	50,66	46,71	34,76	50,07	-	33,56	31,86	23,27	29,06	57,51	45,78	42,21	27,76	43,71	INDUSTRIES ALIMENTAIRES
IGRAENKE	2103	58,39	52,82	46,24	36,79	52,92	-	-	-	-	-	58,39	52,47	44,23	34,78	51,71	INDUSTRIE DES BOISSONS
ITABAKAREN	2200	-	-	-	-	-	-	-	-	-	-	-	-	-	-	-	INDUSTRIE DU TABAC
ITEXTILGEWERBE	2300	-	-	-	-	-	-	-	-	-	-	-	-	-	-	-	INDUSTRIE TEXTILE
IMOLLINDLSTRIE	2320	-	-	-	-	-	-	-	-	-	-	-	-	-	-	-	INDUSTRIE DE LA LAINE
IBAUMKOLLINDLSTRIE	2330	-	-	-	-	-	-	-	-	-	-	-	-	-	-	-	INDUSTRIE DU COTON
IBFKLEIDUNG UND BETTKLEIDUNG	2400	51,71	-	-	-	47,15	37,93	32,61	30,16	22,38	28,48	45,64	32,73	30,77	22,24	33,97	HABILLEMENT, LITERIE
ISCHUHE	2410	-	-	-	-	-	-	-	-	-	-	-	-	-	-	-	CHAUSSURES
IBOLZ- UND KOPFVERARBEITUNG	2500	54,34	44,80	42,48	-	45,36	-	-	-	-	33,14	52,84	42,29	42,11	-	43,72	BOIS ET LIEGE
IBOLZMOEBEL	2600	56,19	48,84	-	-	53,67	-	-	-	-	-	56,19	48,84	-	-	53,55	MEUBLES EN BOIS
IPAPIER UND PAPPE	2700	-	-	-	-	-	-	-	-	-	-	-	-	-	-	-	PAPIER, ARTICLES EN PAPIER
IDRUCKEREI, VERLAGS- U. U.S.W.	2800	69,91	60,22	52,98	23,85	64,44	-	-	32,44	-	33,67	69,91	59,56	43,37	22,26	60,16	IMPRIMERIE, EDITION, ETC.
ILEDER	2900	-	-	-	-	-	-	-	-	-	-	-	-	-	-	-	CUIR
IGUMMI, KUNSTSTOFF	3000	65,39	64,49	57,39	52,48	62,50	-	62,62	-	29,61	57,58	65,29	64,11	56,92	49,27	61,98	CACUTCHOU, P. PLAST. ET SYNTH.
IGUMMI UND ASBEST	3010	-	-	-	-	-	-	-	-	-	-	-	-	-	-	-	CACUTCHOU ET AMIANTE
IKUNSTSTOFF	3020	63,19	61,56	52,89	42,43	59,66	-	62,02	-	29,61	57,70	63,06	61,69	52,17	38,80	59,27	MATIERES PLASTIQUES
ICHEMIFASERN	3030	-	-	-	-	-	-	-	-	-	-	-	-	-	-	-	FIBRES ARTIF. ET SYNTH. FT.
ICHEMISCHE INDUSTRIE	3100	63,21	48,00	47,40	-	51,74	-	-	-	-	-	62,62	48,00	46,78	24,92	50,46	INDUSTRIE CHIMIQUE
CHEMISCHE GRUNDSTOFFE	3110	-	-	-	-	-	-	-	-	-	-	-	-	-	-	-	PROD. CHIMIQUES DE BASE
IMINERALOEL	3200	-	-	-	-	-	-	-	-	-	-	-	-	-	-	-	PETROLE
INICHTMETALL. MIN. ERZEUGNISSE	3300	62,99	60,76	54,19	34,14	57,67	-	49,27	40,92	29,32	39,67	62,99	60,23	50,35	31,87	54,55	PROD. MINERAUX NON METALL.
IGLAS	3320	-	-	-	-	-	-	-	-	-	-	-	-	-	-	-	VERRE
IZEMENT	3341	-	-	-	-	-	-	-	-	-	-	-	-	-	-	-	CEMENT
IEISEN- UND METALLERZUGLEGE	3400	78,57	71,88	69,00	56,77	72,65	-	-	39,53	-	35,55	78,57	71,85	68,54	56,77	72,47	METAUX FERREUX ET NON FERREUX
IEISEN- UND STAHLINDUSTRIE	3409	78,69	72,09	69,35	58,64	72,77	-	-	39,53	-	35,53	78,69	72,09	68,59	58,94	72,60	SIDERURGIE
INEMETALLE	3440	-	-	-	-	-	-	-	-	-	-	-	-	-	-	-	METAUX NON FERREUX
IGIESEFERTEN	3450	-	-	-	-	-	-	-	-	-	-	-	-	-	-	-	FONDERIES DE METAUX
IMETALLERZUGLEGE	3500	55,95	50,91	48,38	28,96	47,31	-	-	-	-	26,43	55,95	50,91	46,32	28,85	46,76	OUVRAGES EN METAUX
IBTALH- U. LEICHTMETALLPAU	3530	55,83	50,08	45,03	29,57	47,54	-	-	-	-	-	55,83	50,08	45,03	29,57	47,54	CONSTRUCTION METALLIQUE
IMASCHINENBAU	3600	65,55	58,23	49,43	43,33	57,92	-	43,61	-	-	41,66	65,55	58,23	48,79	42,31	57,33	MACHINES ACN ELECTRIQUES
ILANDW. MASCH. UND ACKERSCHL.	3610	-	-	-	-	-	-	-	-	-	-	-	-	-	-	-	MACHINES, TRACTEURS AGRIC.
IMERKZEUGMASCHINEN U. ZUBEH.	3630	-	-	-	-	-	-	-	-	-	-	-	-	-	-	-	MACHINES OUTILS
IELEKTROTECHNISCHE INDUSTRIE	3700	49,26	-	-	-	48,44	-	-	-	-	-	49,26	-	42,47	-	47,79	MATERIEL ELECTRIQUE
IFAHRZEUGBAU	3800	55,36	46,19	41,15	28,56	45,47	-	-	-	-	-	55,36	46,19	40,63	28,56	45,31	MATERIEL DE TRANSPORT
ISCHIFFBAU	3810	-	-	-	-	-	-	-	-	-	-	-	-	-	-	-	INDUSTRIE NAVALE
IKRAFTLAGENINDUSTRIE	3831	-	-	-	-	-	-	-	-	-	-	-	-	-	-	-	INDUSTRIE AUTOMOBILE
ILUFTFAHRZEUGINDUSTRIE	3860	-	-	-	-	-	-	-	-	-	-	-	-	-	-	-	INDUSTRIE AERONAUTIQUE
IFEINMECHANIK, OPTIK, U.S.W.	3900	-	-	-	-	-	-	-	-	-	-	-	-	-	-	-	INDUSTRIES MANUF. DIVERSES
IBAUGEWERBE	4	55,34	49,88	44,59	37,05	50,90	-	-	-	-	-	55,32	49,77	44,58	37,05	50,86	BATIMENT ET GENIE CIVIL

(1) QUALIFIZIERTE ARBEITER
(2) HALBQUALIFIZIERTE ARB.
(4) NICHT QUALIFIZIERTE ARB.
(5) EINSCHL. UNBEFAH. FAELF

(1) OUVRIERS QUALIFIES
(2) OUVRIERS SEMI-QUALIFIES
(4) OUVRIERS ACN QUALIFIES
(5) ACN DECLARES INCLUS

LUXEMBURG

TAB. C 6

LUXEMBOURG

INDICES DES DURCHSCHNITTLICHEN STUNDENVERDIENSTES
NACH INDUSTRIEZWEIG, GESCHLECHT UND LEISTUNGSGRUPPE
BASIS: LEISTUNGSGRUPPEN ZUSAMMEN = 100

INDICES DU GAIN HOORAIRE PCEVA PAR BRANCHE,
PAR SEXE ET QUALIFICATION
BASE: ENSEMBLE DES QUALIFICATIONS = 100

INDUSTRIEZWEIG	N I C E	MÄNNER					FRAUEN					INSGESAMT					BRANCHES D'INDUSTRIE	
		HOMMES					FEMMES					ENSEMBLE						
		C(1)	HQ(2) SQ(3)	NQ(4)	SCNST. AUTRES	INSGE- SANT(5) ENSEM- BLE (5)	Q(1)	HQ(2) SQ(3)	NQ(4)	SCNST. AUTRES	INSGE- SANT(5) ENSEM- BLE (5)	C(1)	HQ(2) SQ(3)	NQ(4)	SONST. AUTRES	INSGE- SANT(5) ENSEM- BLE (5)		
INDUSTRIE INSGESAMT	1-4	109,3	103,2	96,7	74,2	102,1	61,3	76,6	56,9	39,8	58,1	109,1	101,9	93,9	69,1	100,0	ENSEMBLE DE L'INDUSTRIE	
BERGBAU, STEINE, ERDEN	1	110,2	94,1	86,1	867,6	100,3	-	-	-	-	-	110,2	94,1	85,4	866,9	100,0	INDUSTRIES EXTRACTIVES	
FESTE BRENNSTOFFE	1100	-	-	-	-	-	-	-	-	-	-	-	-	-	-	-	COMBUSTIBLES SOLIDES	
STEINKOHLE - UNTER TAGE	1111	-	-	-	-	-	-	-	-	-	-	-	-	-	-	-	MINES DE HOUILLE - FOND	
STEINKOHLE - OBER TAGE	1112	-	-	-	-	-	-	-	-	-	-	-	-	-	-	-	MINES DE HOUILLE - JOUR	
ERZBERGBAU	1200	109,5	98,1	83,5	872,3	100,2	-	-	-	-	-	109,5	98,1	83,0	871,0	100,0	MINERAIS PETALLIQUES	
EISENERZBERGBAU-UNTER TAGE	1211	104,9	95,9	78,7	-	100,0	-	-	-	-	-	104,9	95,9	78,7	-	100,0	MINERAI DE FER - FOND	
EISENERZBERGBAU-OBER TAGE	1212	106,8	102,4	91,0	881,3	100,3	-	-	-	-	-	106,8	102,4	90,3	880,0	100,0	MINERAI DE FER - JOUR	
ERDOEL UND ERDGAS	1300	-	-	-	-	-	-	-	-	-	-	-	-	-	-	-	PETROLE BRUT ET GAZ NATUR.	
BAUMATERIAL	1400	104,7	103,4	881,3	-	100,3	-	-	-	-	-	104,7	103,4	880,1	-	100,0	MATERIAUX DE CONSTRUCTION	
SONSTIGE MINERALIEN U. UTRF.	1900	-	-	-	-	-	-	-	-	-	-	-	-	-	-	-	AUTRES MINERAUX, TOURBIERES	
VERARBEITENDES GWERBF.	2-3	111,8	102,7	98,5	74,0	102,8	56,3	74,3	54,9	38,4	56,0	111,4	101,2	94,8	66,7	100,0	INDUSTRIES MANUFACTURIERES	
ÖLE UND FETTE	2000	-	-	-	-	-	-	-	-	-	-	-	-	-	-	-	INDUSTRIES DES CORPS GRAS	
NAHRUNGS- UND GENUSSMITTEL	2009	135,0	119,9	106,9	75,5	114,5	-	876,8	72,9	53,2	66,5	131,6	104,7	96,6	63,5	100,0	INDUSTRIES ALIMENTAIRES	
GETRÄNKE	2100	115,2	104,2	91,2	72,6	102,6	-	868,3	85,9	66,5	66,5	115,2	103,5	87,2	77,6	100,0	INDUSTRIE DES BOISSONS	
TABAKAREN	2200	-	-	-	-	-	-	-	-	-	-	-	-	-	-	-	INDUSTRIE DU TABAC	
TEXTILGWERBE	2300	-	-	-	-	-	-	-	-	-	-	-	-	-	-	-	INDUSTRIE TEXTILE	
WOLLINDUSTRIE	2320	-	-	-	-	-	-	-	-	-	-	-	-	-	-	-	INDUSTRIE DE LA LAINE	
BAUMWOLLINDUSTRIE	2330	-	-	-	-	-	-	-	-	-	-	-	-	-	-	-	INDUSTRIE DU COTON	
BEKLEIDUNG UND BETTLAREN	2400	164,7	-	-	-	152,3	8122,5	105,3	97,2	71,3	92,0	147,4	105,7	99,4	71,8	100,0	HABILLEMENT, LITERIE	
SCHUHE	2410	-	-	-	-	-	-	-	-	-	-	-	-	-	-	-	CHAUSSURES	
HOLZ- UND KORKVERARBEITUNG	2500	8124,3	8102,5	97,2	-	193,7	-	-	-	-	875,8	8120,9	96,7	96,3	-	100,0	BOIS ET LIEGE	
HOLZMOBEL	2600	104,9	891,2	-	-	100,2	-	-	-	-	-	104,9	891,2	-	-	100,0	MEUBLES EN BOIS	
PAPIER UND PAPPE	2700	-	-	-	-	-	-	-	-	-	-	-	-	-	-	-	PAPIER, ARTICLES EN PAPIER	
DRUCKERFI. VERLAGSGEB. USL.	2800	116,2	8100,1	888,1	839,6	107,1	-	853,9	-	-	851,0	116,2	859,0	72,1	837,0	100,0	IMPRIMERIE, EDITIION, ETC.	
LEDER	2900	-	-	-	-	-	-	-	-	-	-	-	-	-	-	-	CUIR	
GUMMI, KUNSTSTOFF	3000	105,5	104,0	92,6	84,7	100,8	-	100,1	-	847,8	92,9	105,3	103,4	91,8	79,5	100,0	CADUCHEUC, M. PLAST. ET SYNT.	
GUMMI UND ASBEST	3010	-	-	-	-	-	-	-	-	-	-	-	-	-	-	-	CADUCHEUC ET AMIANTE	
KUNSTSTOFF	3020	106,6	103,9	89,2	71,6	100,7	-	104,6	-	850,0	97,4	106,4	104,1	87,9	65,5	100,0	MATERIES PLASTIQUES	
CHEMIEFASERN	3030	-	-	-	-	-	-	-	-	-	-	-	-	-	-	-	FIBRES ARTIF. ET SYNTHET.	
CHEMISCHE INDUSTRIE	3100	125,3	895,1	93,9	-	102,5	-	-	-	-	-	124,1	895,1	91,3	849,2	100,0	INDUSTRIE CHIMIQUE	
CHEMISCHE GRUNDSTOFFE	3110	-	-	-	-	-	-	-	-	-	-	-	-	-	-	-	PROD. CHIMIQUES DE BASE	
MINERALÖL	3200	-	-	-	-	-	-	-	-	-	-	-	-	-	-	-	PETROLE	
NICHTMETALL. MIN. ERZEUGNISSE	3300	115,5	111,4	99,3	862,6	105,7	-	890,3	75,0	853,7	72,6	115,5	110,4	92,3	58,4	100,0	PROD. MINERAUX NON METALL.	
GLAS	3320	-	-	-	-	-	-	-	-	-	-	-	-	-	-	-	VERRE	
ZEMENT	3341	-	-	-	-	-	-	-	-	-	-	-	-	-	-	-	CIMENT	
EISEN- UND METALLERZEUGUNG	3400	108,4	99,2	95,2	81,1	100,2	-	854,6	-	854,6	108,4	99,2	94,6	81,1	100,0	100,0	METEAUX FERREUX ET NON FERREUX	
EISEN- UND STAHLINDUSTRIE	3409	108,4	99,3	95,1	81,2	100,2	-	854,5	-	854,5	108,4	99,3	94,5	81,2	100,0	100,0	SIDERURGIE	
NE-METALLE	3480	-	-	-	-	-	-	-	-	-	-	-	-	-	-	-	METEAUX NON FERREUX	
GIESEREIEN	3480	-	-	-	-	-	-	-	-	-	-	-	-	-	-	-	FONDERIES DE METAUX	
METALLERZEUGNISSE	3500	119,7	106,9	103,5	61,9	101,2	-	-	-	856,5	119,7	106,9	98,4	61,7	100,0	100,0	OUVRAGES EN METAUX	
STAHL- U. LICHTMETALLBAU	3530	117,4	105,3	94,7	62,2	100,0	-	-	-	-	117,4	105,3	94,7	62,2	100,0	100,0	CONSTRUCTIION METALLIQUE	
MASCHINENBAU	3600	114,3	101,6	86,2	75,6	101,0	-	876,1	-	872,7	114,3	101,6	89,1	73,8	100,0	100,0	MACHINES NON ELECTRIQUES	
LANDW. MASCH. UND ACKERSCHL.	3610	-	-	-	-	-	-	-	-	-	-	-	-	-	-	-	MACHINES, TRACTEURS AGRIC.	
WERKZEUGMASCHINEN U. ZUBEH.	3630	-	-	-	-	-	-	-	-	-	-	-	-	-	-	-	MACHINES OUTILS	
ELEKTROTECHNISCHE INDUSTRIE	3700	103,1	-	-	-	101,4	-	-	-	-	-	103,1	-	888,9	-	100,0	100,0	MATERIEL ELECTRIQUE
FAHRZEUGBAU	3800	122,2	101,9	90,8	63,0	100,3	-	-	-	-	-	122,2	101,9	89,7	63,0	100,0	100,0	MATERIEL DE TRANSPORT
SCHIFFBAU	3810	-	-	-	-	-	-	-	-	-	-	-	-	-	-	-	-	INDUSTRIE NAVALE
KRAFTWAGENINDUSTRIE	3831	-	-	-	-	-	-	-	-	-	-	-	-	-	-	-	-	INDUSTRIE AUTOMOBILE
LUFTFAHRZEUGINDUSTRIE	3860	-	-	-	-	-	-	-	-	-	-	-	-	-	-	-	-	INDUSTRIE AERONAUTIQUE
FEINMECHANIK, OPTIK, USL.	3900	-	-	-	-	-	-	-	-	-	-	-	-	-	-	-	-	INDUSTRIES MANUF. DIVERSES
BAUGEWERBE	4	108,8	98,1	87,7	72,8	100,1	-	-	-	-	-	108,8	97,9	87,6	72,8	100,0	100,0	BATIMENT ET GENIE CIVIL

(1) QUALIFIZIERTE ARBEITER
(2) HALBQUALIFIZIERTE ARB.
(3) NICHT QUALIFIZIERTE ARB.
(4) INSCHL. UNBEANTW. FAELLF

(1) COUVRIERS QUALIFIES
(2) COUVRIERS SEMI-QUALIFIES
(3) COUVRIERS NON QUALIFIES
(4) NON DECLARÉS INCLUS

TAB. C 7

DURCHSCHNITTLICHER STUNDENVERDIENST NACH
INDUSTRIEZWEIG UND FAMILIENSTAND

GAIN MOYEN PAR BRANCHE
ET PAR ETAT CIVIL

INDUSTRIEZWEIG	N I C F	BETRAG				MONTANT				BRANCHES D'INDUSTRIE
		LEDIGE CELIB.	VERHEIR. MARIES	SONSTIGE AUTRES	INSGESAMT (1) ENSEMBLE (1)	LEDIGE CELIB.	VERHEIR. MARIES	SONST. AUTRES	INSGES. (1) ENSEMBLE (1)	
INDUSTRIE INSGESAMT	1-4	53,33	66,83	65,79	63,17	84,4	105,8	104,1	100,0	ENSEMBLE DE L'INDUSTRIE
BERGBAU, STEINE, ERDEN	1	60,26	78,71	73,28	76,11	79,2	133,4	56,3	100,0	INDUSTRIES EXTRACTIVES
FESTE BRENNSTOFFE	1100	-	-	-	-	-	-	-	-	COMBUSTIBLES SOLIDES
STEINKOHLE - UNTER TAGE	1111	-	-	-	-	-	-	-	-	MINES DE HOUILLE - FOND
STEINKOHLE - UEBER TAGE	1112	-	-	-	-	-	-	-	-	MINES DE HOUILLE - JOUR
ERZBERGBAU	1200	67,92	82,99	74,59	81,17	83,7	132,2	51,5	100,0	MINERAIS METALLIQUES
EISENERZBERGBAU-UNTER TAGE	1211	89,35	98,43	89,34	98,06	89,1	100,4	89,2	100,0	MINERAI DE FER - FOND
EISENERZBERGBAU-UEBER TAGE	1212	65,48	73,54	65,43	72,12	90,8	102,0	90,7	100,0	MINERAI DE FER - JOUR
ERDOEL UND ERDGAS	1300	-	-	-	-	-	-	-	-	PETROLE BRUT ET GAZ NATUR.
BAUMATERIAL	1400	46,85	54,88	-	52,62	89,0	104,3	-	100,0	MATERIAUX DE CONSTRUCTION
SONSTIGE MINERALIEN U. TORF	1900	-	-	-	-	-	-	-	-	AUTRES MINERAUX, TOURBIERES
VERARBEITENDES GEBERBE	2-3	54,74	69,55	66,50	65,47	83,6	136,2	101,6	100,0	INDUSTRIES MANUFACTURIERES
OLEE UND FETTE	2000	-	-	-	-	-	-	-	-	INDUSTRIE DES CORPS GRAS
NAHRUNGS- UND GENUSSMITTEL	2100	37,12	50,04	42,66	43,71	84,9	114,5	89,6	100,0	INDUSTRIE ALIMENTAIRE
GETRANKE	2100	43,53	54,37	48,03	50,70	85,5	107,3	84,7	100,0	INDUSTRIE DES BOISSONS
TABAKGAREN	2200	-	-	-	-	-	-	-	-	INDUSTRIE DU TABAC
TEXTILGEWERBE	2300	-	-	-	-	-	-	-	-	INDUSTRIE TEXTILE
WOLLINDUSTRIE	2320	-	-	-	-	-	-	-	-	INDUSTRIE DE LA LAINE
BAUMWOLLINDUSTRIE	2330	-	-	-	-	-	-	-	-	INDUSTRIE DU COTON
BEKLEIDUNG UND BETTLAREN	2400	27,36	38,05	36,83	30,97	88,4	122,9	118,9	100,0	MABILLEMENT, LITERIE
SCHUHE	2410	-	-	-	-	-	-	-	-	CHAUSSURES
HOLZ- UND KORKEVERARBEITUNG	2500	39,92	46,53	-	43,72	91,3	106,4	-	100,0	BOIS ET LIEGE
HOLZWERK	2600	49,49	56,76	-	53,55	92,4	106,0	-	100,0	MEUBLES EN BOIS
PAPIER UND PAPPE	2700	-	-	-	-	-	-	-	-	PAPIER, ARTICLES EN PAPIER
DRUCKEREI, VERLAGSGEW. USW.	2800	45,58	67,77	-	60,16	75,8	112,7	-	100,0	IMPRIMERIE, EDITION, ETC.
LEDER	2900	-	-	-	-	-	-	-	-	CUIR
GUMMI, KUNSTSTOFF	3000	59,64	63,63	62,42	61,98	96,2	102,7	100,7	100,0	CACUTCHUC, P. PLAST. ET SYNT
GUMMI UND ASBEST	3010	-	-	-	-	-	-	-	-	CACUTCHUC ET AMIANTE
KUNSTSTOFF	3020	56,94	61,29	60,41	59,27	91,1	103,4	101,5	100,0	PAPIERS PLASTIQUES
CHIMIEFASERN	3030	-	-	-	-	-	-	-	-	FIBRES ARTIF. ET SYNTHET.
CHEMISCHE INDUSTRIE	3100	41,83	56,67	-	50,46	82,9	112,3	-	100,0	INDUSTRIE CHIMIQUE
CHEMISCHE GRUNDSTOFFE	3110	-	-	-	-	-	-	-	-	PROD. CHIMIQUES DE BASE
MINERALOEL	3200	-	-	-	-	-	-	-	-	PETROLE
NICHTMETALL.-MIN.-ERZEUGNISSE	3300	46,04	58,84	51,46	54,55	84,4	107,9	54,3	100,0	PROD. MINERAUX NON PETALL.
GLAS	3320	-	-	-	-	-	-	-	-	VERRE
ZEMENT	3341	-	-	-	-	-	-	-	-	CEMENT
EISEN- UND METALLERZEUGUNG	3400	65,09	74,25	73,61	72,47	89,8	102,5	101,6	100,0	METALLS FERREUX ET NON FERR
EISEN- UND STAHLINDUSTRIE	3430	65,33	74,33	73,75	72,60	90,0	102,4	101,6	100,0	SIDERURGIE
NE-METALLE	3440	-	-	-	-	-	-	-	-	METALLS NON FERREUX
GIESSEREIEN	3450	-	-	-	-	-	-	-	-	FONDERIES DE METAUX
METALLERZEUGNISSE	3500	43,19	52,76	-	46,76	86,0	112,8	-	100,0	OUVRAGES EN METAUX
STAHL- U. LEICHTMETALLBAU	3530	40,79	53,45	-	47,54	85,8	112,4	-	100,0	CONSTRUCTION METALLIQUE
MASCHINENBAU	3600	51,52	60,38	52,68	57,33	89,5	135,3	89,9	100,0	MACHINES A ELECTRIQUES
LANDW. MASCH. UND ACKERSCHL.	3610	-	-	-	-	-	-	-	-	MACHINES, TRACTEURS AGRIC.
WERKZEUGMASCHINEN U. ZUBEH.	3630	-	-	-	-	-	-	-	-	MACHINES OUTILS
ELEKTROTECHNISCHE INDUSTRIE	3700	45,71	49,36	-	47,79	95,7	103,3	-	100,0	MATERIEL ELECTRIQUE
FAHRZEUGBAU	3800	40,58	50,85	45,93	45,31	89,6	112,2	101,4	100,0	MATERIEL DE TRANSPORT
SCHIFFBAU	3810	-	-	-	-	-	-	-	-	INDUSTRIE NAVALE
KRAFTWAGENINDUSTRIE	3831	-	-	-	-	-	-	-	-	INDUSTRIE AUTOMOBILE
LUFTFAHRZEUGINDUSTRIE	3860	-	-	-	-	-	-	-	-	INDUSTRIE AERONAUTIQUE
FEINMECHANIK, OPTIK, USW.	3900	-	-	-	-	-	-	-	-	INDUSTRIES MANUF. DIVERSES
BAUGEWERBE	4	47,43	52,33	52,08	50,86	93,3	102,9	102,4	100,0	BATIMENT ET GENIE CIVIL

(1) EINSCHL. UNBEANTW. FAELLE

(1) NON DECLARES INCLUS

TAB. C 8

DURCHSCHNITTLICHER STUNDENVERDIENST DER
VERHEIRATETEN ARBEITER NACH INDUSTRIEZEIG
UND ZAHL DER UNTERHALTSBERECHTIGTEN KINDER

GAIN MOYEN DES OUVRIERS MARIÉS,
PAR BRANCHE ET PAR
NOMBRE D'ENFANTS A CHARGE

INDUSTRIEZEIG	N.	VERHEIRATETE MIT ... UNTERHALTSBERECHTIGTEN KINDERN MARIÉS AYANT LE NOMBRE SUIVANT D'ENFANTS A CHARGE					INSGESAMT (1) ENSEMBLE (1)	BRANCHES D'INDUSTRIE
		0	1	2	3	>=4		
INDUSTRIE INSGESAMT	1-4	65,44	68,66	67,56	65,57	62,86	66,83	ENSEMBLE DE L'INDUSTRIE
BERGBAU, STEINE, ERDEN	1	75,86	78,97	82,38	79,62	73,77	76,71	INDUSTRIES EXTRACTIVES
FESTE BRENNSTOFFE	1100	-	-	-	-	-	-	COMBUSTIBLES SOLIDES
STEINKOHLE - UNTER TAGE	1111	-	-	-	-	-	-	PILES DE COUILLE - FOND
STEINKOHLE - UEBER TAGE	1112	-	-	-	-	-	-	MINES DE COUILLE - JOUR
ERZBERGBAU	1200	81,30	81,31	85,85	84,69	83,15	82,59	MINERAIS METALLIQUES
EISENERZBERGBAU-UNTER TAGE	1211	96,44	96,01	101,75	102,72	96,72	96,43	MINERAL DE FER - FOND
EISENERZBERGBAU-UEBER TAGE	1212	74,17	73,34	74,16	72,74	70,00	73,54	MINERAL DE FER - JOUR
ERDOEL UND ERDGAS	1300	-	-	-	-	-	-	PETROLE BRUT ET GAZ NATUREL
BAUMATERIAL	1400	57,39	59,92	54,47	55,56	55,84	54,68	MATERIAUX DE CONSTRUCTION
SONSTIGE MINERALIEN U. TORF	1900	-	-	-	-	-	-	AUTRES MINERAUX, TOURBIERES
VERARBEITENDES GEWERBE	2-3	67,20	71,40	70,66	68,95	67,32	69,55	INDUSTRIES MANUFACTURIERES
ÖLE UND FETTE	2000	-	-	-	-	-	-	INDUSTRIE DES CORPS GRAS
NAHRUNGS- UND GENUSSMITTEL	2009	44,65	52,57	53,67	51,39	54,76	50,04	INDUSTRIE ALIMENTAIRE
GETRÄNKE	2100	54,19	54,00	54,90	54,41	55,13	54,37	INDUSTRIE DES BOISSONS
TABAKWAREN	2200	-	-	-	-	-	-	INDUSTRIE DU TABAC
TEXTILGEWERBE	2300	-	-	-	-	-	-	INDUSTRIE TEXTILE
WOLLINDUSTRIE	2320	-	-	-	-	-	-	INDUSTRIE DE LA LAINE
BAUMWOLLINDUSTRIE	2330	-	-	-	-	-	-	INDUSTRIE DU COTON
BEKLEIDUNG UND BETTWAREN	2400	35,07	48,70	-	-	-	38,05	HABILLEMENT, LITERIE
SCHUHE	2410	-	-	-	-	-	-	CHAUSSURES
HOLZ- UND KORKEVERARBEITUNG	2500	44,53	46,16	49,64	-	-	44,53	BOIS ET LIÈGE
HOLZMOBEL	2600	-	54,12	56,61	-	-	56,76	MÉUBLES EN BOIS
PAPIER UND PAPPE	2700	-	-	-	-	-	-	PAPIER, ARTICLES EN PAPIER
DRUCKEREI, VERLAGSW. USW.	2800	64,59	72,97	68,17	-	-	67,77	IMPRIMERIE, ÉDITION, ETC.
LEDER	2900	-	-	-	-	-	-	CUIR
GUMMI, KUNSTSTOFF	3000	61,71	64,84	64,23	64,71	63,25	63,63	CAGOUTCHOU, P. PLAST. ET SYNT.
GUMMI UND ASBEST	3010	-	-	-	-	-	-	CAGOUTCHOU ET AMIANT
KUNSTSTOFF	3020	60,39	62,20	61,79	62,18	59,68	61,29	MATÉRIELS PLASTIQUES
CHEMIEFASERN	3100	-	-	-	-	-	-	FIBRES ARTIF. ET SYNTHET.
CHEMISCHE INDUSTRIE	3120	55,35	55,97	57,69	-	-	56,67	INDUSTRIE CHIMIQUE
CHEMISCHE GRUNDSTOFFE	3110	-	-	-	-	-	-	PROD. CHIMIQUES DE BASE
MINERALÖL	3200	-	-	-	-	-	-	PÉTROLE
NICHMETALL. MIN. ERZEUGNISSE	3300	55,70	61,91	59,32	61,19	56,42	58,84	PROD. MINÉRAUX NON MÉTALL.
GLAS	3320	-	-	-	-	-	-	VERRE
ZEMENT	3341	-	-	-	-	-	-	CIMENT
EISEN- UND METALLERZEUGUNG	3400	73,54	75,02	74,68	73,18	72,56	74,25	MÉTALLS FERREUX ET NON FERREUX
EISEN- UND STAHLINDUSTRIE	3409	73,62	75,09	74,78	73,26	72,67	74,33	SIDERURGIE
NE-METALLE	3440	-	-	-	-	-	-	MÉTALLS NON FERREUX
GIESSEREIEN	3450	-	-	-	-	-	-	Fonderies de métaux
METALLERZEUGNISSE	3500	51,90	52,55	54,68	51,13	51,07	52,76	CONSTRUCTIONS MÉTALLIQUES
STAHL- U. LEICHTMETALLBAU	3530	53,69	53,73	54,29	50,95	-	53,45	MACHINES ACH. ÉLECTRIQUES
MASCHINENBAU	3600	58,87	62,22	61,57	59,03	58,33	60,38	MACHINES ACH. ÉLECTRIQUES
LANDW. MASCH. UND ACKERSCHL.	3610	-	-	-	-	-	-	MACHINES, TRACTEURS AGRIC.
WERKZEUGMASCHINEN U. ZUBEH.	3630	-	-	-	-	-	-	MACHINES OUTILS
ELEKTROTECHNISCHE INDUSTRIE	3700	47,65	50,32	47,46	-	-	49,36	MATÉRIEL ÉLECTRIQUE
FAHRZEUGBAU	3800	46,08	55,65	52,88	48,81	51,63	50,85	MATÉRIEL DE TRANSPORT
SCHIFFBAU	3810	-	-	-	-	-	-	INDUSTRIE NAVALE
KRAFTWAGENINDUSTRIE	3831	-	-	-	-	-	-	INDUSTRIE AUTOMOBILE
LUFTFAHRZEUGINDUSTRIE	3860	-	-	-	-	-	-	INDUSTRIE AÉRONAUTIQUE
FEINMECHANIK, OPTIK, USW.	3900	-	-	-	-	-	-	INDUSTRIES MANUF. DIVERSES
BAUGEWERBE	4	52,79	53,58	52,47	57,12	49,85	52,33	BÂTIMENT ET GÉNIE CIVIL

(1) INSCHE. UNDFANT. FAELLE

(1) NON DÉCLARÉS INCLUS

TAB. C 9

INDICES DES DURCHSCHNITTLICHEN STUNDENVERDIENSTES
DER VERHEIRATETEN ARBEITER NACH INDUSTRIEZWEIG
UND ZAHL DER UNTERHALTSBERECHTIGTEN KINDER

INDICES DU GAIN HORAIRE MOYEN DES OUVRIERS MARIÉS,
PAR BRANCHE ET PAR
NOMBRE D'ENFANTS A CHARGE

BASIS: VERHEIRATETE ARBEITER INSGESAMT = 100

BASE: ENSEMBLE DES OUVRIERS MARIÉS = 100

INDUSTRIEZWEIGE	N	VERHEIRATETE MIT ... UNTERHALTSBERECHTIGTEN KINDERN					INSGESAMT (1) ENSEMBLE (1)	BRANCHES D'INDUSTRIE
		0	1	2	3	>=4		
INDUSTRIE INSGESAMT	1-4	97,9	102,7	101,1	98,1	94,1	100,0	ENSEMBLE DE L'INDUSTRIE
BERGBAU, STEINE, ERDEN	1	96,4	100,3	104,3	101,2	93,7	100,0	INDUSTRIES EXTRACTIVES
FESTE BRENNSTOFFE	1100	-	-	-	-	-	-	CCPBUSTIBLES SOLIDES
STEINKOHLE - UNTER TAGE	1111	-	-	-	-	-	-	PIAIES DE HUILLE - FOND
STEINKOHLE - UEBER TAGE	1112	-	-	-	-	-	-	PIAIES DE HUILLE - JOUR
ERZBERGBAU	1200	98,0	98,0	103,4	102,0	100,2	100,0	MINERAIS PETALLIQUES
EISENERZBERGBAU-LATER TAGE	1211	98,0	97,6	102,7	103,7	98,3	100,0	MINERAI CE FER - FOND
EISENERZBERGBAU-UEBER TAGE	1212	100,9	99,7	100,8	98,9	95,2	100,0	MINERAI CE FER - JOUR
ERDOEL UND ERDGAS	1300	-	-	-	-	-	-	PETROLE BRUT ET GAZ NATUR.
BAUMATERIAL	1400	91,8	109,2	109,2	101,2	101,7	100,0	MATERIAUX CE CONSTRUCTION
SCHNITZIGE MINERALIEN U. TORF	1900	-	-	-	-	-	-	AUTRES MINERAUX, TORBIERES
VERARBEITENDES GEFUERBE	2-3	96,6	102,6	101,6	99,1	96,8	100,0	INDUSTRIES MANUFACTURIERES
OELE UND FETTE	2000	-	-	-	-	-	-	INDUSTRIE DES CORPS GRAS
NAHRUNGS- UND GENUSSMITTEL	2009	89,2	105,1	107,3	102,7	109,4	100,0	INDUSTRIE ALIMENTAIRE
GETRAENKE	2100	99,7	99,3	101,0	100,1	101,4	100,0	INDUSTRIE DES BOISSONS
TABAKWAREN	2200	-	-	-	-	-	-	INDUSTRIE DU TABAC
TEXTILGEBUERBE	2300	-	-	-	-	-	-	INDUSTRIE TEXTILE
WOLLINDUSTRIE	2320	-	-	-	-	-	-	INDUSTRIE DE LA LAINE
BAUMWOLLINDUSTRIE	2330	-	-	-	-	-	-	INDUSTRIE DU COTON
BEKLEIDUNG UND BETTWAREN	2400	92,0	128,0	-	-	-	100,0	HABILLEMENT, LITERIE
SCHUHE	2410	-	-	-	-	-	-	CHAUSSURES
HOLZ- UND KOPFVERARBEITUNG	2500	105,7	109,2	106,7	-	-	100,0	BOIS ET LIEGE
HOLZMOEBEL	2600	-	105,3	109,7	-	-	100,0	MEUBLES EN BOIS
PAPIER UND PAPPE	2700	-	-	-	-	-	-	PAPIER, ARTICLES EN PAPIER
DRUCKEREI, VERLAGSGEH. USW.	2800	95,3	107,7	106,6	-	-	100,0	IMPRIMERIE, EDITICN, ETC.
LEDER	2900	-	-	-	-	-	-	CUIR
GUMMI, KUNSTSTOFF	3000	97,0	101,9	100,9	101,7	99,4	100,0	CACUTCHUC, P. PLAST. ET SYNT
GUMMI UND ASBEST	3010	-	-	-	-	-	-	CACUTCHUC ET APIANTE
KUNSTSTOFF	3020	98,5	101,5	100,8	101,5	97,4	100,0	MATIERES PLASTIQUES
CHEMIEFASERN	3030	-	-	-	-	-	-	FIBRES ARTIF. ET SYNTHE.
CHEMISCHE INDUSTRIE	3100	107,7	108,8	101,8	-	-	100,0	INDUSTRIE CHIMIQUE
CHEMISCHE GRUNDSTOFFE	3110	-	-	-	-	-	-	PROD. CHIMIQUES DE BASE
MINERALOEL	3200	-	-	-	-	-	-	PETROLE
NICHTMETALL. MIN. ERZEUGNISSE	3300	94,7	105,2	100,8	104,0	95,9	100,0	PROD. MINERAUX NON PETALL.
GLAS	3320	-	-	-	-	-	-	VERRE
ZEMENT	3341	-	-	-	-	-	-	CIMENT
EISEN- UND METALLERZEUGUNG	3400	99,0	101,0	100,6	98,6	97,7	100,0	METAUX FERREUX ET NON FERR
EISEN- UND STAHLINDUSTRIE	3409	99,0	101,0	100,6	98,6	97,8	100,0	SIDERURGIE
NE-METALLE	3440	-	-	-	-	-	-	METAUX NON FERREUX
GIESSEREIEN	3450	-	-	-	-	-	-	FONDERIES DE METAUX
METALLERZEUGNISSE	3500	98,4	99,6	103,6	100,9	100,8	100,0	OUVRAGES EN METAUX
STAHL- U. LEICHTMETALLBAU	3530	100,4	100,5	101,6	100,3	100,0	100,0	CONSTRUCTION METALLIQUE
MASCHINENBAU	3600	97,5	103,0	102,0	97,8	100,6	100,0	MACHINES NON ELECTRIQUES
LANDW. MASCH. UND ACKERSCHL.	3610	-	-	-	-	-	-	MACHINES, TRACTEURS AGRIC.
WERKZEUGMASCHINEN U. ZUBEH.	3630	-	-	-	-	-	-	MACHINES OUTILS
ELEKTROTECHNISCHE INDUSTRIE	3700	106,5	101,9	106,2	100,0	100,0	100,0	MATERIEL ELECTRIQUE
FAHRZEUGBAU	3800	90,6	109,4	104,0	100,0	101,5	100,0	MATERIEL DE TRANSPORT
SCHIFFBAU	3810	-	-	-	-	-	-	INDUSTRIE NAVALE
KRAFTWAGENINDUSTRIE	3831	-	-	-	-	-	-	INDUSTRIE AUTOMOBILE
LUFTFAHRZEUGINDUSTRIE	3860	-	-	-	-	-	-	INDUSTRIE AERONAUTIQUE
FEINMECHANIK, OPTIK, USW.	3900	-	-	-	-	-	-	INDUSTRIES MANUF. DIVERSES
BAUGEWERBE	4	100,9	102,4	100,1	95,8	95,3	100,0	BATIMENT ET GENIE CIVIL

(1) EINSCHL. UNBEZAHLT. FAELLE

(1) INCL. DECLARES INCLUS

TAB. C 1)

DURCHSCHNITTLICHER STUNDENVERDIENST
NACH INDUSTRIEZWEIG UND ALTER

GAIN MOYEN PAR BRANCHE
ET PAR AGE

INDUSTRIEZWEIGE	N I C E N.	ALTER (ZAHL DER VOLLENDETEN LEBENSJAHRE)					AGE (NOMBRE D'ANNÉES REVLLES)		BRANCHES D'INDUSTRIE
		< 21	21-29	30-44	45-54	>=55	INSGESAMT (1) ENSEMBLE (1)		
		INDUSTRIE INSGESAMT	1-4	43,03	62,24	67,21	65,17	64,62	
BERGBAU, STEINE U. ERDEN	1	49,93	66,92	79,04	79,95	69,76	74,11	INDUSTRIES EXTRACTIVES	
FESTE BRENNSTOFFE	1130	-	-	-	-	-	-	COMBUSTIBLES SOLIDES	
STEINKOHLE - UNTER TAGE	1111	-	-	-	-	-	-	PINES DE MUILLE - FOND	
STEINKOHLE - UEBER TAGE	1112	-	-	-	-	-	-	PINES DE MUILLE - JOUR	
ERZBERGBAU	1200	57,88	72,26	82,74	84,58	77,06	81,17	MINERAIS PETALLIQUES	
EISENERZBERGBAU-UNTER TAGE	1211	-	85,14	98,91	101,96	86,11	86,06	MINERAI CE FER - FCND	
EISENERZBERGBAU-UEBER TAGE	1212	57,88	69,36	72,74	73,46	73,46	72,12	MINERAI CE FER - JOUR	
ERDDEL UND ERDGAS	1300	-	-	-	-	-	-	PETROLE BRUT ET GAZ NATUR.	
BAUMATERIAL	1400	41,26	52,10	54,01	57,32	46,04	52,62	PATERIAUX CE CONSTRUCTION	
SONSTIGE MINERALIEN U. TORF	1900	-	-	-	-	-	-	AUTRES MINERAUX, TOURBIERES	
VERARBEITENDES GFWERBE	2-3	43,50	64,59	69,82	67,62	68,62	65,47	INDUSTRIES MANUFACTURIERES	
DELE UND FETTE	2000	-	-	-	-	-	-	INDUSTRIE DES CORPS GRAS	
NAHRUNGS- UND GENUSSMITTEL	2009	28,83	46,84	49,95	49,18	46,32	43,71	INDUSTRIE ALIMENTAIRE	
GETRAENKE	2100	36,61	48,38	53,82	55,11	57,14	50,70	INDUSTRIE DES BEISSONS	
TABAKWAFEN	2200	-	-	-	-	-	-	INDUSTRIE CU TABAC	
TEXTILGEBERBE	2300	-	-	-	-	-	-	INDUSTRIE TEXTILE	
WOLLINDUSTRIE	2320	-	-	-	-	-	-	INDUSTRIE DE LA LAINE	
BAUMWOLLINDUSTRIE	2330	-	-	-	-	-	-	INDUSTRIE CU COTON	
BEKLEIDUNG UND BETTLAREN	2400	23,62	33,78	38,53	37,15	-	30,97	HABILLEMENT, LITERIE	
SCHUHE	2410	-	-	-	-	-	-	CHAUSSURES	
HOLZ- UND KORKVERARBEITUNG	2500	31,64	43,31	45,57	48,37	47,34	43,72	BCIS ET LIÈGE	
HOLZMOEBEL	2600	-	48,80	55,95	-	-	53,55	MEUBLES EA BCIS	
PAPIER UND PAPPE	2700	-	-	-	-	-	-	PAPIER, ARTICLES EN PAPIER	
DRUCKEREI, VERLAGSW. U.SL.	2800	31,16	60,79	66,94	69,97	65,42	60,16	IMPRIMERIE, EDITION, ETC.	
LEDER	2900	-	-	-	-	-	-	CUIR	
GUMMI, KUNSTSTOFF	3000	50,96	64,45	64,57	60,73	56,25	61,98	CACUTCHUC, P. PLAST. ET SYNT	
GUMMI UND ASBEST	3010	-	-	-	-	-	-	CACUTCHUC ET ANIATE	
KUNSTSTOFF	3020	46,61	63,47	62,16	55,22	51,27	55,27	PATIERES PLASTIQUES	
CHEMIEFASERN	3030	-	-	-	-	-	-	FIBRES ARTIF. ET SYNTHET.	
CHEMISCHE INDUSTRIE	3100	31,98	49,54	53,37	58,26	55,17	50,46	INDUSTRIE CHIMIQUE	
CHEMISCHE GRUNDSTOFFE	3110	-	-	-	-	-	-	PRCD. CHIMIQUES DE BASE	
MINERALDEL	3200	-	-	-	-	-	-	PETROLE	
NICHTMETALL. MIN. ERZEUGNISSE	3300	36,77	53,55	58,48	57,73	57,48	54,55	PRCD. MINERAUX NCA PETALL.	
GLAS	3320	-	-	-	-	-	-	VERRE	
ZEMENT	3341	-	-	-	-	-	-	CIMENT	
EISEN- UND METALLERZEUGUNG	3400	57,92	70,98	74,86	72,28	73,66	72,47	METALL FERREUX ET NCA FERR	
EISEN- UND STAHLINDUSTRIE	3409	58,30	71,14	74,95	72,34	73,72	72,60	SIDERURGIE	
NE-METALLE	3440	-	-	-	-	-	-	PETAUX NCA FERREUX	
GIESSEREIEN	3450	-	-	-	-	-	-	FONDERIES DE METAUX	
METALLERZEUGNISSE	3500	32,11	50,40	53,82	50,80	51,84	46,76	OUVRAGES EA PETAUX	
STAHL- U. LEICHTMETALLBAU	3530	32,97	50,51	54,32	52,29	52,64	47,54	CONSTRUCTION METALLIQUE	
MASCHINENBAU	3600	42,76	57,58	59,48	59,01	59,31	57,33	MACHINES NCA ELECTRIQUES	
LANDW. MASCH. UND ACKERSCHL.	3610	-	-	-	-	-	-	MACHINES, TRACTEURS AGRIC.	
WERKZEUGMASCHINEN U. ZUBEH.	3630	-	-	-	-	-	-	MACHINES, OUTILS	
ELEKTROTECHNISCHE INDUSTRIE	3700	39,37	46,79	50,04	49,47	-	47,76	MATERIEL ELECTRIQUE	
FAHRZEUGBAU	3800	32,15	50,35	53,44	47,11	42,11	45,31	MATERIEL CE TRANSPORT	
SCHIFFBAU	3810	-	-	-	-	-	-	INDUSTRIE NAVALE	
KRAFTAGENINDUSTRIE	3831	-	-	-	-	-	-	INDUSTRIE AUTOMOBILE	
LUFTFAHRZEUGINDUSTRIE	3860	-	-	-	-	-	-	INDUSTRIE AERONAUTIQUE	
FEINMECHANIK, OPTIK, USW.	3900	-	-	-	-	-	-	INDUSTRIES MANUF. DIVERSES	
BAUGENERBE	4	40,51	51,95	52,16	51,37	51,48	50,86	BATIMENT ET GENIE CIVIL	

(1) EINSCHL. UNBEZAHLT. FAELLE

(1) ACH DECLARES INCLUS

TAB. C 11

 INDIZES DES DURCHSCHNITTLICHEN STUNDENVERDIENSTES
 NACH INDUSTRIEZWEIG UND ALTER

 INDICES DU GAIN HOCAIRE MOYEN PAR BRANCHE
 ET PAR AGE

BASIS: ALLE ALTERSGRUPPEN ZUSAMMEN = 100

BASE: ENSEMBLE DES AGES = 100

INDUSTRIEZWEIGE	N I C E	ALTER					INSGESAMT (1) ENSEMBLE (1)	BRANCHES D'INDUSTRIE	
		(ZAHLE DER VOLLENDETEN LEBENSJAHRE)							(NOMBRE D'ANNEES REVOUES)
		< 21	21-29	30-44	45-54	>=55			
INDUSTRIE INSGESAMT	1-4	68,1	98,5	106,4	103,2	102,3	100,0	ENSEMBLE DE L'INDUSTRIE	
BERGBAU, STEINBEREIDN	1	65,6	87,9	103,8	105,0	91,7	100,0	INDUSTRIES EXTRACTIVES	
FESTE BRENNSTOFFE	1100	-	-	-	-	-	-	CCPBUSTIBLES SOLIDES	
STEINKOEHLE - UNTER TAGE	1111	-	-	-	-	-	-	PIINES DE HOUILLE - FCND	
STEINKOEHLE - UEBER TAGE	1112	-	-	-	-	-	-	PIINES DE HOUILLE - JOUR	
ERZBERGBAU	1200	871,3	89,0	101,9	104,2	94,9	100,0	MINERAIS METALLIQUES	
EISENERZBERGBAU-UNTER TAGE	1211	-	86,8	100,9	104,0	87,8	100,0	MINERAI CE FER - FCND	
EISENERZBERGBAU-UEBER TAGE	1212	880,3	95,8	100,9	101,9	101,9	100,0	MINERAI CE FER - JOUR	
ERDOEL UND ERDGAS	1300	-	-	-	-	-	-	PETROLE BRUT ET GAZ NATUR.	
BAUMWATERAL	1400	878,4	899,0	102,6	108,9	887,5	100,0	MATERIAUX DE CONSTRUCTION	
SOMSTIGE MINERALIEN U. TORF	1900	-	-	-	-	-	-	AUTRES MINERAUX, TOURBIERES	
VERARBEITENDES GEMERBE	2-3	66,4	98,6	106,6	103,3	103,9	100,0	INDUSTRIES MANUFACTURIERES	
OELE UND FETTE	2000	-	-	-	-	-	-	INDUSTRIE DES CORPS GRAS	
NAHRUNGS- UND GENUSSMITTEL	2009	66,0	107,1	114,3	112,5	105,9	100,0	INDUSTRIE ALIMENTAIRE	
GETRAENKE	2100	72,2	95,4	106,2	108,7	112,7	100,0	INDUSTRIE DES BEISSCS	
TABAKWAREN	2200	-	-	-	-	-	-	INDUSTRIE DU TABAC	
TEXTILGEMERBE	2300	-	-	-	-	-	-	INDUSTRIE TEXTILE	
WOLLEINDUSTRIE	2320	-	-	-	-	-	-	INDUSTRIE DE LA LAINE	
BAUMWOLLEINDUSTRIE	2330	-	-	-	-	-	-	INDUSTRIE DU COTON	
BEKLEIDUNG UND BETTWAREN	2400	76,3	109,1	124,4	120,0	-	100,0	HABILLEMENT, LITERIE	
SCHUHE	2410	-	-	-	-	-	-	CHAUSSURES	
HOLZ- UND KORRVERARBEITUNG	2500	872,4	899,1	104,2	110,6	108,3	100,0	BOIS ET LIEGE	
HOLZBOEBEL	2600	-	891,1	104,5	-	-	100,0	MEUBLES EN BOIS	
PAPIER UND PAPPE	2700	-	-	-	-	-	-	PAPIER, ARTICLES EN PAPIER	
DRUCKERET, VERLAGSGEW. USM.	2800	51,8	101,0	111,3	116,3	108,8	100,0	IMPRIMERIE, EDITICN, ETC.	
LEDER	2900	-	-	-	-	-	-	CUIR	
GUMMI, KUNSTSTOFF	3000	82,2	104,0	104,2	98,0	90,7	100,0	CACUTCHUC, P. PLAST. ET SYNT	
GUMMI UND ASBEST	3010	-	-	-	-	-	-	CADUTCHUC ET AMIANT	
KUNSTSTOFF	3020	78,6	107,1	104,9	93,2	86,5	100,0	MATERIES PLASTIQUES	
CHEMIFASERN	3030	-	-	-	-	-	-	FIBRES ARTIF. ET SYNTHET.	
CHEMISCHE INDUSTRIE	3100	863,4	98,2	105,8	115,4	109,3	100,0	INDUSTRIE CHIMIQUE	
CHEMISCHE GRUNDSTOFFE	3110	-	-	-	-	-	-	PRCD. CHIMIQUES DE BASE	
MINERALOEL	3200	-	-	-	-	-	-	PETROLE	
NICHTMETALL. MIN. ERZEUGNISSE	3300	67,4	98,2	107,2	105,8	105,4	100,0	PRCD. FIBREUX NON METALL.	
GLAS	3320	-	-	-	-	-	-	VERRE	
ZEMENT	3341	-	-	-	-	-	-	CEMENT	
EISEN- UND METALLERZEUGUNG	3400	79,9	97,9	103,3	99,7	101,6	100,0	METAUX FERREUX ET NON FERR	
EISEN- UND STAHLINDUSTRIE	3409	80,3	98,0	103,2	99,6	101,5	100,0	SIDERURGIE	
NE-METALLE	3440	-	-	-	-	-	-	METAUX NON FERREUX	
GIESSEREIEN	3450	-	-	-	-	-	-	FONDERIES DE METAUX	
METALLERZEUGNISSE	3500	68,7	107,8	115,1	108,6	110,9	100,0	CUVRAGES EN METAUX	
STAHL- U. LEICHTMETALLBAU	3530	69,4	106,2	114,3	110,0	110,7	100,0	CONSTRUCTION METALLIQUE	
MASCHINENBAU	3600	74,6	100,4	103,7	102,9	103,5	100,0	MACHINES NON ELECTRIQUES	
LANDW. MASCH. UND ACKERSCHL.	3610	-	-	-	-	-	-	MACHINES, TRACTEURS AGRIC.	
WERKZEUGMASCHINEN U. ZUBEH.	3630	-	-	-	-	-	-	MACHINES OUTILS	
ELEKTROTECHNISCHE INDUSTRIE	3700	882,4	97,9	104,7	103,5	-	100,0	MATERIEL ELECTRIQUE	
FAHRZEUGBAU	3800	111,0	111,1	117,9	104,0	92,9	100,0	MATERIEL DE TRANSPORT	
SCHIFFBAU	3810	-	-	-	-	-	-	INDUSTRIE NAVALE	
KRAFTWAGENINDUSTRIE	3831	-	-	-	-	-	-	INDUSTRIE AUTOMOBILE	
LUFTFAHRZEUGINDUSTRIE	3860	-	-	-	-	-	-	INDUSTRIE AERONAUTIQUE	
FEINMECHANIK, OPTIK, USM.	3900	-	-	-	-	-	-	INDUSTRIES MANUF. DIVERSES	
BAUGEMERBE	4	79,7	102,1	102,6	101,0	101,2	100,0	BATIMENT ET GENIE CIVIL	

(1) EINSCHL. UNBEZAHL. FAFLE

(1) NON DECLARES INCLUS

TAB. C 12

DURCHSCHNITTLICHER STUNDENVERDIENST
NACH INDUSTRIEZWEIG UND DAUER DER
UNTERNEHMENSZUGEHÖRIGKEIT

GAIN HEUREAIRE MOYEN PAR BRANCHE
ET PAR ANCIENNETE
DANS L'ENTREPRISE

INDUSTRIEZWEIGE	N	DAUER DER UNTERNEHMENS- ZUGEHÖRIGKEIT (VOLLLENDETE JAHRE)					ANCIENNETE DANS L'ENTREPRISE (ANNEES REVOLUES)		BRANCHES D'INDUSTRIE
		<2	2-4	5-9	10-19	>=20	INSGESAMT (1) ENSEMBLE (1)		
INDUSTRIE INSGESAMT	1-4	50,67	56,50	64,73	71,68	74,16	63,17	ENSEMBLE DE L'INDUSTRIE	
BERGBAU, STEINE, ERDEN	1	55,71	59,91	73,55	80,19	81,10	74,11	INDUSTRIES EXTRACTIVES	
FESTE BRENNSTOFFE	1100	-	-	-	-	-	-	COMBUSTIBLES SOLIDES	
STEINKOHLE - UNTER TAGE	1111	-	-	-	-	-	-	PINES DE HUILLE - FOND	
STEINKOHLE - ÜBER TAGE	1112	-	-	-	-	-	-	PINES DE HUILLE - JOUR	
ERZBERGBAU	1200	63,45	66,48	79,29	83,77	82,14	81,17	MINERAIS METALLIQUES	
EISENERZBERGBAU-UNTER TAGE	1211	-	72,92	96,73	99,95	97,34	98,06	MINERAIS DE FER - FCNC	
EISENERZBERGBAU-ÜBER TAGE	1212	61,99	65,24	69,92	72,79	74,92	72,12	MINERAIS DE FER - JOUR	
ERDOEL UND ERDGAS	1300	-	-	-	-	-	-	PETROLE BRUT ET GAZ NATUR.	
BAUMATERIAL	1400	51,35	52,54	56,88	50,75	-	52,62	MATERIAUX DE CONSTRUCTION	
SONSTIGE MINERALIEN U. TORF	1900	-	-	-	-	-	-	AUTRES MINERAUX, TOURBIERES	
VERARBEITENDES GEBERBE	2-3	51,54	58,87	67,19	72,40	74,04	65,47	INDUSTRIES MANUFACTURIERES	
OELE UND FETTE	2000	-	-	-	-	-	-	INDUSTRIE DES CORPS GRAS	
NAHRUNGS- UND GENUSSMITTEL	2009	36,32	44,36	49,22	51,77	52,82	43,71	INDUSTRIE ALIMENTAIRE	
GETRAENKE	2100	44,24	47,46	54,26	57,37	63,47	50,70	INDUSTRIE DES BEISSACS	
TABAKWAREN	2200	-	-	-	-	-	-	INDUSTRIE DU TABAC	
TEXTILGEBERBE	2300	-	-	-	-	-	-	INDUSTRIE TEXTILE	
WOLLINDUSTRIE	2320	-	-	-	-	-	-	INDUSTRIE DE LA LAINE	
BAUMWOLLINDUSTRIE	2330	-	-	-	-	-	-	INDUSTRIE DU COTON	
BEKLEIDUNG UND BEHÖRERN	2400	26,08	31,07	36,87	44,10	-	30,97	HABILLEMENT, LITERIE	
SCHUHE	2410	-	-	-	-	-	-	CHAUSSURES	
HOLZ- UND KORKVERARBEITUNG	2500	40,67	44,38	47,23	-	-	43,72	BOIS ET LIEGE	
HOLZINDEBEL	2600	49,31	53,97	56,41	-	-	53,55	MEUBLES EN BOIS	
PAPIER UND PAPPE	2700	-	-	-	-	-	-	PAPIER, ARTICLES EN PAPIER	
DRUCKEREI, VERLAGSW. USW.	2800	43,67	52,04	63,05	72,08	72,41	60,16	IMPRIMERIE, EDITICN, ETC.	
LEDER	2900	-	-	-	-	-	-	CUIR	
GUMMI, KUNSTSTOFF	3000	59,08	64,32	65,32	67,02	-	61,58	CACHTCHUC, P. PLAST. ET SYNT	
GUMMI UND ASBEST	3010	-	-	-	-	-	-	CACHTCHUC ET AMIANTE	
KUNSTSTOFF	3020	58,98	61,47	64,53	-	-	56,27	PATIERES PLASTIQUES	
CHEMIEFASERN	3030	-	-	-	-	-	-	FIBRES ARTIF. ET SYTHET.	
CHEMISCHE INDUSTRIE	3100	42,94	50,94	52,25	60,06	66,06	50,46	INDUSTRIE CHIMIQUE	
CHEMISCHE GRUNDSTOFFE	3110	-	-	-	-	-	-	PRCD. CHIMIQUES DE BASE	
MINERALÖL	3200	-	-	-	-	-	-	PETROLE	
NICHTMETALL. MIN. ERZEUGNISSE	3300	45,26	52,45	57,66	60,33	63,56	54,55	PRCD. MINERAUX NON METALL.	
GLAS	3320	-	-	-	-	-	-	VERRE	
ZEMENT	3341	-	-	-	-	-	-	CIMENT	
EISEN- UND METALLERZEUGUNG	3400	63,13	67,17	71,72	74,62	75,59	72,47	METALLS FERREUX ET NON FERR	
EISEN- UND STAHLINDUSTRIE	3409	63,70	67,39	71,79	74,64	75,59	72,60	SIDERURGIE	
NE-METALLE	3440	-	-	-	-	-	-	METALLS NON FERREUX	
GISSEREIEN	3450	-	-	-	-	-	-	FONDERIES DE METAUX	
METALLERZEUGNISSE	3500	40,05	47,58	53,64	57,35	58,54	46,76	CUVRAGES EN METAUX	
STAHL- U. LEICHTMETALLBAU	3537	41,61	48,52	53,40	57,49	59,09	47,54	CONSTRUCTION METALLIQUE	
MASCHINENBAU	3600	49,80	55,31	61,13	64,54	62,41	57,33	MACHINES NON ELECTRIQUES	
LANDW. MASCH. UND ACKERSCHL.	3613	-	-	-	-	-	-	MACHINES, TRACTEURS AGRIC.	
WERKZEUGMASCHINEN U. ZUBEH.	3630	-	-	-	-	-	-	MACHINES OUTILS	
ELEKTROTECHNISCHE INDUSTRIE	3700	43,93	48,09	50,27	-	-	47,79	MATERIEL ELECTRIQUE	
FAHRZEUGBAU	3800	39,61	46,38	53,84	62,30	-	45,31	MATERIEL DE TRANSPORT	
SCHIFFBAU	3810	-	-	-	-	-	-	INDUSTRIE NAVALE	
KRAFTWAHNDLSTRIE	3831	-	-	-	-	-	-	INDUSTRIE AUTOMOBILE	
LUFTFAHRZEUGINDLSTRIE	3869	-	-	-	-	-	-	INDUSTRIE AERONAUTIQUE	
FEINMECHANIK, OPTIK, USW.	3907	-	-	-	-	-	-	INDUSTRIES MANUF. DIVERSES	
BAUGEWERBE	4	48,79	50,73	52,92	55,24	56,10	50,86	BATIMENT ET GENIE CIVIL	

(1) INSCHL. UNBEANTH. FAELLE

(1) NON DECLARES INCLUS

TAB. C 13

INDICES DES DURCHSCHNITTLICHEN STUNDENVERDIENSTES
NACH INDUSTRIEZWEIG UND DAUER
DER UNTERNEHMENSZUGEMERIGKEIT

INDICES DU GAIN HEURELIER MOYEN
PAR BRANCHE ET PAR
ANCIENNETE DANS L'ENTREPRISE

BASIS: ZUGEMERIGKEITSGRUPPEN INSGESAMT = 100

BASE: ENSEMBLE DES ANCIENNETES = 100

INDUSTRIEZWEIG	N I C F	DAUER DER UNTERNEHMENS- ZUGEMERIGKEIT (VOLLENDETE JAHRE)					ANCIENNETE DANS L'ENTREPRISE (ANNEES REVOLUES)		BRANCHES D'INDUSTRIE
		<2	2-4	5-9	10-19	>=20	INSGESAMT (1) ENSEMBLE (1)		
INDUSTRIE INSGESAMT	1-4	89,2	89,4	102,5	113,5	117,4	100,0	ENSEMBLE DE L'INDUSTRIE	
BERGBAU, STEINE, ERDEN	1	73,2	78,7	96,6	135,4	106,5	100,0	INDUSTRIES EXTRACTIVES	
FESTE BRENNSTOFFE	1100	-	-	-	-	-	-	COMBUSTIBLES SOLIDES	
STEINKOHL - UNTER TAGE	1111	-	-	-	-	-	-	PIRES DE HOUILLE - FCND	
STEINKOHL - UEBER TAGE	1112	-	-	-	-	-	-	PIRES DE HOUILLE - JCUR	
ERZBERGBAU	1200	78,2	81,9	97,7	103,2	101,2	100,0	MINERAIS METALLIQUES	
EISENERZBERGBAU-UNTER TAGE	1211	.	87,4	98,6	101,8	99,3	100,0	MINERAL DE FER - FCND	
EISENERZBERGBAU-UEBER TAGE	1212	86,0	90,5	97,0	100,9	103,9	100,0	MINERAL DE FER - JCUR	
ERDOEL UND ERDGAZ	1300	-	-	-	-	-	-	PETROLE BRUT ET GAZ NATUR.	
BAUMATERIAL	1400	97,6	99,9	108,1	96,4	.	100,0	MATERIAUX DE CONSTRUCTION	
SONSTIGE MINERALIEN U. TORF	1900	-	-	-	-	-	-	AUTRES MINERAUX, TOURBIERES	
VERARBEITENDES GEBERBE	2-3	78,7	89,9	102,6	110,6	113,1	100,0	INDUSTRIES MANUFACTURIERES	
OLE UND FETTE	2000	-	-	-	-	-	-	INDUSTRIE DES CORPS GRAS	
NAHRUNGS- UND GENUSSMITTEL	2009	83,1	101,5	112,6	118,4	120,8	100,0	INDUSTRIE ALIMENTAIRE	
GETRANKE	2100	87,3	93,6	137,0	113,2	125,2	100,0	INDUSTRIE DES BOISSONS	
TABAKWAFEN	2200	INDUSTRIE DU TABAC	
TEXTILGEBERBE	2300	INDUSTRIE TEXTILE	
WOLLINDUSTRIE	2320	INDUSTRIE DE LA LAINE	
BAUMWOLLINDUSTRIE	2330	INDUSTRIE DU COTON	
BEKLEIDUNG UND BETTWAREN	2400	84,2	100,3	119,1	142,4	.	100,0	HABILLEMENT, LITERIE	
SCHUHE	2410	CHAUSSURES	
HOLZ- UND KORKEVERARBEITUNG	2500	93,0	101,5	108,0	.	.	100,0	BOIS ET LIEGE	
HOLZMOEBEL	2600	82,1	100,8	105,0	.	.	100,0	MEUBLES EN BOIS	
PAPIER UND PAPPE	2700	PAPIER, ARTICLES EN PAPIER	
DRUCKEREI, VERLAGSGEW. USW.	2800	72,6	86,5	104,8	119,8	120,4	100,0	IMPRIMERIE, EDITION, ETC.	
LEDER	2900	CUIR	
GUMMI, KUNSTSTOFF	3000	95,3	103,8	105,4	108,1	.	100,0	CACUTCHUC, P. PLAST. ET SYNT	
GUMMI UND ASBEST	3010	CACUTCHUC ET AMIANTE	
KUNSTSTOFF	3020	99,5	103,7	82,0	.	.	100,0	MATIERES PLASTIQUES	
CHEMIEFASERN	3300	-	-	-	-	-	-	FIBRES ARTIF. ET SYNTHET.	
CHEMISCHE INDUSTRIE	3100	85,1	100,9	103,5	119,0	130,9	100,0	INDUSTRIE CHIMIQUE	
CHEMISCHE GRUNDSTOFFE	3110	PRCD. CHIMIQUES DE BASE	
MINERALOEL	3200	PETROLE	
NICHTMETALL. MIN. ERZEUGNISSE	3300	83,0	96,2	105,7	110,6	116,5	100,0	PRCD. MINERAUX NON METALL.	
GLAS	3320	VERRE	
ZEMENT	3341	CIMENT	
EISEN- UND METALLERZEUGUNG	3400	87,1	92,7	99,0	133,0	104,3	100,0	METALLS FERREUX ET NON FERR	
EISEN- UND STAHLINDUSTRIE	3409	87,7	92,8	98,9	102,8	104,1	100,0	SIDERURGIE	
NE-METALLE	3440	METALLS NON FERREUX	
GIESSEREIEN	3450	FONDERIES DE METAUX	
METALLERZEUGNISSE	3500	85,7	101,8	114,7	122,6	125,2	100,0	OUVRAGES EN METAUX	
STAHL- U. LEICHTMETALLBAU	3530	87,5	102,1	112,3	120,9	124,3	100,0	CONSTRUCTION METALLIQUE	
MASCHINENBAU	3600	86,9	96,5	106,6	112,6	108,9	100,0	MACHINES NON ELECTRIQUES	
LANDW. MASCH. UND ACKERSCHL.	3610	MACHINES, TRACTEURS AGRIC.	
WERKZEUGMASCHINEN U. ZUBEH.	3630	MACHINES OUTILS	
ELEKTROTECHNISCHE INDUSTRIE	3700	91,9	100,6	105,2	.	.	100,0	MATERIEL ELECTRIQUE	
FAHRZEUGBAU	3800	87,4	102,4	118,8	137,5	.	100,0	MATERIEL DE TRANSPORT	
SCHIFFBAU	3810	INDUSTRIE NAVALE	
KRAFTWAGENINDUSTRIE	3831	INDUSTRIE AUTOMOBILE	
LUFTFAHRZEUGINDUSTRIE	3860	INDUSTRIE AERONAUTIQUE	
FEINMECHANIK, OPTIK, USW.	3900	INDUSTRIES MANUF. DIVERSES	
BAUGEWERBE	4	95,9	99,7	104,1	138,6	110,3	100,0	BATIMENT ET CENTE CIVIL	

(1) INSCHL. UNBEANTW. FAELLE

(1) NON DECLARES INCLUS

TAB. C 14

DURCHSCHNITTLICHER STUNDENVERDIENST NACH
INDUSTRIEZWEIG UND NACH ANWESENHEIT

GAIN MOYEN PAR BRANCHE
SUIVANT LA PRESENCE AU TRAVAIL

INDUSTRIEZWEIG	N	BETRAG				MONTANT				BRANCHES D'INDUSTRIE
		AN- WESENDE	VOLL- ZEITBE- SCHAEF- TIGTE	ANWES. VOLL- ZEITBE- SCHAEF- TIGTE	INS- GESANT (1)	AN- WESENDE	VOLL- ZEITBE- SCHAEF- TIGTE	ANWES. VOLL- ZEITBE- SCHAEF- TIGTE	IAS- GESANT (1)	
INDUSTRIE INSGESANT	1-4	60,01	63,34	60,17	63,17	95,0	100,3	95,3	100,0	ENSEMBLE DE L'INDUSTRIE
BEREBAU, STEINE, ERDEN	1	73,96	76,41	74,20	76,11	97,2	100,4	97,5	100,0	INDUSTRIES EXTRACTIVES
FESTE BRENNSTOFFE	1100	-	-	-	-	-	-	-	-	COMBUSTIBLES SOLIDES
STEINKOHLE - UNTER TAG	1111	-	-	-	-	-	-	-	-	PINES DE HUILLE - FOND
STEINKOHLE - UEBER TAG	1112	-	-	-	-	-	-	-	-	PINES DE HUILLE - JOUR
ERZBERGBAU	1200	80,84	81,36	81,04	81,17	99,6	100,2	99,8	100,0	MINERAIS METALLIQUES
EISENERZBERGBAU-UNTER TAG	1211	99,36	98,06	99,36	98,06	101,3	100,0	101,3	100,0	MINERAIS DE FER - FOND
EISENERZBERGBAU-UEBER TAG	1212	71,45	72,35	71,69	72,12	99,1	100,3	99,4	100,0	MINERAIS DE FER - JOUR
ERDOEL UND ERDGAS	1300	-	-	-	-	-	-	-	-	PETROLE BRUT ET GAZ NATUR.
BAUMATERIAL	1400	52,38	52,92	52,25	52,62	99,5	100,6	99,3	100,0	MATERIAUX DE CONSTRUCTION
SONSTIGE MINERALIEN U. TORF	1900	-	-	-	-	-	-	-	-	AUTRES MINERAUX, TOURBIERES
VERARBEITENDES GEFÄßWESEN	2-3	63,33	65,65	63,58	65,47	96,7	100,3	97,1	100,0	INDUSTRIES MANUFACTURIERES
ÖLE UND FETTE	2000	-	-	-	-	-	-	-	-	INDUSTRIE DES CORPS GRAS
NAHRUNGS- UND GENUSSMITTEL	2009	44,72	44,21	45,15	43,71	102,3	101,1	103,3	100,0	INDUSTRIE ALIMENTAIRE
GETRÄNKE	2100	50,95	51,08	51,18	50,70	100,5	100,8	101,0	100,0	INDUSTRIE DES BOISSONS
TABAKWAREN	2200	-	-	-	-	-	-	-	-	INDUSTRIE DU TABAC
TEXTILGEBIRGE	2300	-	-	-	-	-	-	-	-	INDUSTRIE TEXTILE
WOLLINDUSTRIE	2321	-	-	-	-	-	-	-	-	INDUSTRIE DE LA LAINE
BAUMWOLLINDUSTRIE	2330	-	-	-	-	-	-	-	-	INDUSTRIE DU COTON
BEKLEIDUNG UND FERTIGWAREN	2400	32,92	30,84	32,86	31,97	106,3	99,6	106,1	100,0	HABILLEMENT, LITERIE
SCHUHE	2410	-	-	-	-	-	-	-	-	CHAUSSURES
HOLZ- UND KORKVERARBEITUNG	2500	44,69	43,84	44,98	43,72	102,2	100,3	102,9	100,0	BOIS ET LIÈGE
HOLZBOHLEN	2600	52,10	53,67	52,39	53,55	97,3	100,2	97,8	100,0	MEUBLES EN BOIS
PAPIER UND PAPPE	2700	-	-	-	-	-	-	-	-	PAPIER, ARTICLES EN PAPIER
DRUCKEREI, VERLAGS- UND BUCH- LEDER	2800	59,87	60,79	60,42	60,16	99,5	101,1	100,4	100,0	IMPRIMERIE, ÉDITION, ETC.
GUMMI, KUNSTSTOFF	2900	-	-	-	-	-	-	-	-	CUIR
GUMMI UND ASBEST	3010	64,47	62,01	64,52	61,98	104,0	100,0	104,1	100,0	CACOUTCHOU, P. PLAST. ET SYNT
KUNSTSTOFF	3020	63,54	59,29	63,59	59,27	107,8	100,0	107,3	100,0	CACOUTCHOU ET APIANTE
CHEMIEFASERN	3130	-	-	-	-	-	-	-	-	PAPIERES PLASTIQUES
CHEMISCHE INDUSTRIE	3100	45,99	50,92	46,08	50,46	91,1	100,9	91,3	100,0	FIBRES ARTIF. ET SYNTHET.
CHEMISCHE GRUNDSTOFFE	3110	-	-	-	-	-	-	-	-	INDUSTRIE CHIMIQUE
MINERALÖL	3200	-	-	-	-	-	-	-	-	PROD. CHIMIQUES DE BASE
NICHTMETALL. MIN. ERZEUGNISSE	3300	54,21	54,70	54,51	54,55	99,4	100,3	99,9	100,0	PETROLE
GLAS	3320	-	-	-	-	-	-	-	-	PROD. MINERAUX NON METALL.
ZEMENT	3341	-	-	-	-	-	-	-	-	VERRE
EISEN- UND METALLERZEUGUNG	3400	72,65	72,49	72,66	72,47	100,3	100,3	100,3	100,0	CIMENT
EISEN- UND STAHLINDUSTRIE	3409	72,91	72,61	72,91	72,60	100,4	100,0	100,4	100,0	METALLS FERREUX ET NON FERR
NE-METALLE	3440	-	-	-	-	-	-	-	-	SIDERURGIE
EISSEERIEN	3450	-	-	-	-	-	-	-	-	METALLS NON FERREUX
METALLERZEUGNISSE	3500	47,00	46,77	47,01	46,76	101,5	100,0	100,5	100,0	Fonderies de métaux
STAHL- U. LEICHTMETALLBAU	3530	47,21	47,58	47,22	47,54	99,3	100,1	99,3	100,0	Couvrages en métaux
MASCHINENBAU	3600	55,66	57,52	56,03	57,33	97,1	100,3	97,7	100,0	CONSTRUCTION METALLIQUE
LANDW. MASCH. UND ACKERSCHL.	3610	-	-	-	-	-	-	-	-	MACHINES NON ELECTRIQUES
WERKZEUGMASCHINEN U. ZUBEH.	3630	-	-	-	-	-	-	-	-	MACHINES TRACTEURS AGRIC.
ELEKTROTECHNISCHE INDUSTRIE	3700	47,87	47,79	47,87	47,79	100,2	100,0	100,2	100,0	MACHINES OUTILS
FAHRZEUGBAU	3800	47,39	45,55	47,53	45,31	104,6	100,5	104,9	100,0	MATERIEL ELECTRIQUE
SCHIFFBAU	3810	-	-	-	-	-	-	-	-	MATERIEL DE TRANSPORT
KRAFTWAGENINDUSTRIE	3831	-	-	-	-	-	-	-	-	INDUSTRIE NAVALE
LUFTFAHRZEUGINDUSTRIE	3860	-	-	-	-	-	-	-	-	INDUSTRIE AUTOMOBILE
FEINMECHANIK, OPTIK, USK.	3900	-	-	-	-	-	-	-	-	INDUSTRIE AERONAUTIQUE
BAUWERBE	4	51,11	50,88	51,13	50,86	100,5	100,0	100,5	100,0	INDUSTRIES MANUF. DIVERSES
										BATIMENT ET GENIE CIVIL

(1) EINSCHL. UNBEZAHLT. FAHRELL

(1) NON DECLARES INCLUS

TAB. C 15

DURCHSCHNITTLICHER STUNDENVERDIENST NACH
INDUSTRIEZWEIG UND ENTLOHNUNGSSYSTEM
(ANWESENDE VOLLZEITBESCHAFTIGTE)

GATA MCAITRE PCYEA PAR BRANCHE
ET PAR SYSTEME DE REPLACEMENT
(OUVRIERS PRESENTS, A TEMPS PLEIN)

INDUSTRIEZWEIG	N	BETRAG				MONTANT				BRANCHES D'INDUSTRIE
		IN ZEITLOHN		IM LEISTUNGSLOHN		GEMISCHT SYSTEM U. ANDERE		INGESAMT		
		REMUN. AU TEMPS	REMUN. A LA TACHE	SYSTEME MIXTE ET AUTRES	ENSEMBLE	REMUN. AU TEMPS	REMUN. A LA TACHE	SYST. MIXTE ET AUTRES	ENSEMBLE	
INDUSTRIE INSGESAMT	1-4	52,10	65,41	72,67	60,17	86,6	108,7	120,8	100,0	ENSEMBLE DE L'INDUSTRIE
BERGBAU, STEINE, ERDEN	1	56,42	85,76	87,35	74,20	76,0	115,6	108,3	100,0	INDUSTRIES EXTRACTIVES
FESTE BRENNSTOFFE	1100	-	-	-	-	-	-	-	-	COMBUSTIBLES SOLIDES
STEINKOHLE - UNTER TAGE	1111	-	-	-	-	-	-	-	-	PINES DE HUILLE - FCND
STEINKOHLE - OBER TAGE	1112	-	-	-	-	-	-	-	-	PINES DE HUILLE - JCUR
ERZBERGBAU	1200	64,38	101,11	81,62	81,04	79,1	124,8	100,7	100,0	MINERAIS METALLIQUES
EISENERZBERGBAU-UNTER TAGE	1211	68,40	122,20	94,83	95,36	88,8	123,0	95,4	100,0	MINERAI DE FER - FCND
EISENERZBERGBAU-OBER TAGE	1212	63,32	74,58	74,67	71,69	88,3	104,0	104,2	100,0	MINERAI DE FER - JCUR
ERDOEL UND ERDGAZ	1300	-	-	-	-	-	-	-	-	PETROLE BRUT ET GAZ NATUR.
BAUMATERIAL	1400	48,12	860,17	-	52,25	92,1	8115,2	-	100,0	MATERIAUX DE CONSTRUCTION
SONSTIGE MINERALIEN U. TORF	1900	-	-	-	-	-	-	-	-	AUTRES MINERAUX, TOURBIERES
VERARBEITENDES GEBWERBE	2-3	53,62	60,98	73,08	63,58	84,3	95,9	114,9	100,0	INDUSTRIES MANUFACTURIERES
OELE UND FETTE	2000	-	-	-	-	-	-	-	-	INDUSTRIE DES CORPS GRAS
NAHRUNGS- UND GENUSSMITTEL	2009	44,73	851,54	843,24	45,15	99,1	8114,2	895,8	100,0	INDUSTRIE ALIMENTAIRE
GETRAENKE	2100	50,89	849,63	859,21	51,18	99,4	896,6	8115,7	100,0	INDUSTRIE DES BEISSONS
TABAKKAREN	2200	-	-	-	-	-	-	-	-	INDUSTRIE DU TABAC
TEXTILGEBWERBE	2300	-	-	-	-	-	-	-	-	INDUSTRIE TEXTILE
WOLLINDUSTRIE	2320	-	-	-	-	-	-	-	-	INDUSTRIE DE LA LAINE
BAUMWOLLINDUSTRIE	2330	-	-	-	-	-	-	-	-	INDUSTRIE DU COTON
BEKLEIDUNG UND BEFTLAREN	2400	35,45	829,72	819,99	32,86	107,9	890,4	860,8	100,0	HABILLEMENT, LITERIE
SCHUHE	2410	-	-	-	-	-	-	-	-	CHAUSSURES
HOLZ- UND KORRVERARBEITUNG	2500	44,98	-	-	44,98	100,0	-	-	100,0	BOIS ET LIEGE
HOLZMOEBEL	2600	852,39	-	-	852,39	100,0	-	-	100,0	MEUBLES EN BOIS
PAPIER UND PAPPE	2700	-	-	-	-	-	-	-	-	PAPIER, ARTICLES EN PAPIER
DRUCKEREI, VERLAGSGEW. USK.	2800	60,42	-	-	60,42	100,0	-	-	100,0	IMPRIMERIE, EDITICN, ETC.
LEDER	2900	-	-	-	-	-	-	-	-	CUIR
GUMMI, KUNSTSTOFF	3000	62,99	69,76	67,18	64,52	97,6	108,1	104,1	100,0	CACUTCHUC, P. PLAST. ET SYNT
GUMMI UND ASBEST	3010	-	-	-	-	-	-	-	-	CACUTCHUC ET AMIANT
KUNSTSTOFF	3020	63,59	-	-	63,59	100,0	-	-	100,0	PATIERES PLASTIQUES
CHEMIEFASERN	3030	-	-	-	-	-	-	-	-	FIBRES ARTIF. ET SYNTHE.
CHEMISCHE INDUSTRIE	3100	45,71	-	-	46,78	99,2	-	-	100,0	INDUSTRIE CHIMIQUE
CHEMISCHE GRUNDSTOFFE	3110	-	-	-	-	-	-	-	-	PRCD. CHIMIQUES DE BASE
MINERALOEL	3200	-	-	-	-	-	-	-	-	PETROLE
NICHTMETALL. MIN. ERZEUGNISSE	3300	53,16	57,69	53,73	54,51	97,5	105,8	98,6	100,0	PRCD. PINEFAUX ACN METALL.
GLAS	3320	-	-	-	-	-	-	-	-	VERRE
ZEMENT	3341	-	-	-	-	-	-	-	-	CIMENT
EISEN- UND METALLERZEUGUNG	3400	59,11	-	74,78	72,66	81,4	-	102,9	100,0	METAUX FERREUX ET ACN FERR
EISEN- UND STAHLINDUSTRIE	3409	59,77	-	74,78	76,91	82,0	-	102,6	100,0	SIDERURGIE
NE-METALLE	3440	-	-	-	-	-	-	-	-	METAUX NON FERREUX
GLASSERFIEN	3450	-	-	-	-	-	-	-	-	FONDERIES DE METAUX
METALLERZEUGNISSE	3500	46,89	-	848,23	47,01	99,7	-	8102,6	100,0	OUVRAGES EN METAUX
STAHL- U. LEICHTMETALLBAU	3530	47,00	-	-	47,22	99,5	-	-	100,0	CONSTRUCTION METALLIQUE
MASCHINENBAU	3600	52,59	67,83	856,80	56,03	93,9	121,1	8101,4	100,0	MACHINES ACN ELECTRIQUES
LANDW. MASCH. UND ACKERSCHL.	3610	-	-	-	-	-	-	-	-	MACHINES, TRACTEURS AGRIC.
WERKZEUGMASCHINEN U. ZUBEH.	3630	-	-	-	-	-	-	-	-	MACHINES OUTILS
ELEKTROTECHNISCHE INDUSTRIE	3700	47,23	-	849,89	47,87	98,7	-	8102,2	100,0	MATERIEL ELECTRIQUE
FAHRZEUGBAU	3800	47,89	-	-	47,53	100,0	-	-	100,0	MATERIEL DE TRANSPORT
SCHIFFBAU	3810	-	-	-	-	-	-	-	-	INDUSTRIE NAVALE
KRAFTWAGENINDUSTRIE	3831	-	-	-	-	-	-	-	-	INDUSTRIE AUTOMOBILE
LUFTFAHRZEUGINDUSTRIE	3860	-	-	-	-	-	-	-	-	INDUSTRIE AERONAUTIQUE
FEINMECHANIK, OPTIK, USK.	3900	-	-	-	-	-	-	-	-	INDUSTRIES MANUF. DIVERSES
BAUGEWERBE	4	50,28	70,86	57,18	51,13	98,3	138,6	111,8	100,0	BATIMENT ET GENIE CIVIL

(1) EINSCHL. UNBEZAHL. FAELLE

(1) INCL. DECLARES INCLUS

TAB. C 16

DURCHSCHNITTLICHER STUNDENVERDIENST NACH
INDUSTRIEZWEIG UND ART DES LOHNES

GAIN MOYEN PAR BRANCHE,
SUIVANT LA NATURE DU SALAIRE

INDUSTRIEZWEIG	N	BETRAG			MONTANT			T			BRANCHES D'INDUSTRIE
		VOLLER LOHN	VERMINDETER LOHN		INSGESAMT (1)	VOLLER LOHN	VERMIND. LOHN		INS- GESAMT (1)		
			A SALAIRE REDUIT				A SAL. REDUIT				
			AUS ALTERS- GRUENDEN	AUS SCASTIGEN GRUENDEN			REGENISCHT. ALTERIGRAD	AUTRES RAISONS			
A SALAIRE PLEIN	POUR AGE	AUTRES RAISONS	ENSEMBLE (1)	A SAL. PLEIN	POUR AGE	AUTRES RAI- SCNS	ENSEM- BLE (1)				
INDUSTRIE INSGESAMT	1-4	64,53	34,23	42,42	63,17	102,2	54,2	67,2	100,0	ENSEMBLE DE L'INDUSTRIE	
BERGBAU, STEIN- U. ERDEN	1	76,61	.	.	76,11	100,6	.	.	100,0	INDUSTRIES EXTRACTIVES	
FESTE BRENNSTOFFE	1100	-	-	-	-	-	-	-	-	COBUSTIBLES SOLIDES	
STEINKOEHLE - UNTER TAGE	1111	-	-	-	-	-	-	-	-	PINES DE HUILLE - FOND	
STEINKOEHLE - OEBER TAGE	1112	-	-	-	-	-	-	-	-	PINES DE HUILLE - JCUR	
ERZBERGBAU	1200	81,55	.	.	81,17	100,5	.	.	100,0	MINERALS PETALLIQUES	
EISENERZBERGBAU-UNTER TAGE	1211	98,06	.	.	98,06	100,0	.	.	100,0	PIERAI CE FER - FOND	
EISENERZBERGBAU-OEBER TAGE	1212	72,57	.	.	72,12	100,6	.	.	100,0	PIERAI CE FER - JCUR	
ERDOEL UND ERDGAS	1300	13,00	.	.	-	-	.	.	-	PETROLE BRUT ET GAZ NATUR.	
BAUMATERIAL	1400	53,24	.	.	52,62	101,2	.	.	100,0	MATERIAUX DE CONSTRUCTION	
SONSTIGE MINERALIEN U. TORF	1900	-	-	-	-	-	-	-	-	AUTRES MINERAUX, TOURBIERES	
VERARBEITENDES GENEERE	2-3	67,07	34,57	42,56	65,47	102,4	52,8	65,0	100,0	INDUSTRIES MANUFACTURIERES	
OLEE UND FETTE	2000	-	-	-	-	-	-	-	-	INDUSTRIE DES CORPS GRAS	
NAHRUNGS- UND GENUSSMITTEL	2100	47,61	22,85	430,67	43,71	108,9	52,3	470,2	100,0	INDUSTRIE ALIMENTAIRE	
GETRAENKE	2100	51,10	433,12	450,72	50,70	100,8	465,3	4100,0	100,0	INDUSTRIE DES BEISSACS	
TABAKNAREN	2200	INDUSTRIE DU TABAC	
TEXTILGEBERBE	2300	INDUSTRIE TEXTILE	
WOLLINDUSTRIE	2320	INDUSTRIE DE LA LAINE	
FAUMWOLLINDUSTRIE	2330	INDUSTRIE DU COTON	
BEKLEIDUNG UND BEFTLAREN	2400	32,40	21,81	.	30,97	104,6	70,4	.	100,0	HABILLEMENT, LITERIE	
SCHUHE	2410	CHAUSSURES	
HOLZ- UND KORKVERARBEITUNG	2500	45,66	429,51	.	43,72	104,4	467,5	.	100,0	BOIS ET LIEGE	
HOLZMOEBEL	2600	53,76	.	.	53,55	100,4	.	.	100,0	MEUBLES EN BOIS	
PAPIER UND PAPPE	2700	PAPIER, ARTICLES EN PAPIER	
DRUCKEREI, VERLAGS- U. USH.	2800	64,18	425,57	.	60,16	106,7	442,5	.	100,0	IMPRIMERIE, EDITION, ETC.	
LEDER	2900	CUIR	
GUMMI, KUNSTSTOFF	3000	62,93	30,39	.	61,98	101,5	49,0	.	100,0	CACUTCHLIC, P. PLAST. ET SYNT	
GUMMI UND ASBEST	3010	CACUTCHLIC ET AMIANT	
KUNSTSTOFF	3020	60,81	30,26	.	59,27	102,6	51,1	.	100,0	MATERES PLASTIQUES	
CHEMIEFASERN	3030	FIBRES ARTIF. ET SYNTHE.	
CHEMISCHE INDUSTRIE	3100	53,66	427,95	.	50,46	106,3	455,4	.	100,0	INDUSTRIE CHIMIQUE	
CHEMISCHE GRUNDSTOFFE	3110	PRCD. CHIMIQUES DE BASE	
MINERALOEL	3200	PETROLE	
NICHTMETALL. MIN. ERZEUGNISSE	3300	56,37	30,76	.	54,55	103,3	56,4	.	100,0	PRCD. MINERAUX NON PETALL.	
GLAS	3320	VERRE	
ZEMENT	3341	CIMENT	
EISEN- UND METALLERZEUGUNG	3400	73,15	49,70	445,33	72,47	100,9	68,6	462,6	100,0	METAUX FERREUX ET NON FERR	
EISEN- UND STAHLINDUSTRIE	3429	73,28	49,92	445,18	72,63	100,9	68,8	462,2	100,0	SIDERURGIE	
NE-METALLE	3440	METAUX NON FERREUX	
GIFFSERFIEN	3453	FOURNERIES DE METAUX	
METALLERZEUGNISSE	3500	51,54	26,66	.	46,76	110,2	57,0	.	100,0	COVRAGES EN METAUX	
STAHL- U. LEICHTMETALLBAU	3530	51,97	26,91	.	47,54	109,3	56,6	.	100,0	CONSTRUCTION METALLIQUE	
MASCHINENBAU	3600	58,49	39,24	.	57,33	102,0	68,5	.	100,0	MACHINES NON ELECTRIQUES	
LANDW. MASCH. UND ACKERSCHL.	3610	MACHINES, TRACTEURS AGRIC.	
WERKZEUGMASCHINEN U. ZUBEH.	3630	MACHINES OUTILS	
ELEKTROTECHNISCHE INDUSTRIE	3700	48,20	.	.	47,79	100,5	.	.	100,0	MATERIEL ELECTRIQUE	
FAHRZEUGBAU	3800	49,70	27,90	.	45,31	109,7	61,6	.	100,0	MATERIEL DE TRANSPORT	
SCHIFFBAU	3810	INDUSTRIE NAVALE	
KRAFTWAGENINDUSTRIE	3831	INDUSTRIE AUTOMOBILE	
LUFTFAHRZEUGINDUSTRIE	3860	INDUSTRIE AERONAUTIQUE	
FEINMECHANIK, OPTIK, USH.	3900	INDUSTRIES PAUV. DIVERSES	
BAUGENEERE	4	51,52	32,02	.	50,86	101,3	63,0	.	100,0	BATIMENT ET GENIE CIVIL	

(1) INSCHL. UNBEANTW. FAHLE

(1) NON DECLARES INCLUS

D

Prämien und Gratifikationen; einbehaltene Beträge

Primes et gratifications; retenues à la source

Premi e gratifiche; trattenute alla fonte

Premiën en gratificaties; afhoudingen aan de bron

DURCHSCHNITTLICHER PROZENTSATZ DER
ARBEITNEHMERBEITRÄGE ZUR SOZIALVERSICHERUNG
NACH INDUSTRIEZWEIG, GESCHLECHT UND LEISTUNGSGRUPPE

POURCENTAGE MOYEN DES CONTRIBUTIONS DE
SECURITE SOCIALE PAR BRANCHE, PAR SEXE
ET QUALIFICATION

INDUSTRIEZWEIGE	N I C F N.	MÄNNER HOMMES					FRAUEN FEMMES					INSGESAMT ENSEMBLE					BRANCHES D'INDUSTRIE
		Q(1)	HQ(2) SQ(3)	NC(4)	SONST. AUTRES	INSGE- SANT(5) ENSEM- BLE (5)	Q(1)	HQ(2) SQ(3)	HQ(4)	SCAST. AUTRES	INSGE- SANT(5) ENSEM- BLE (5)	C(1)	HQ(2) SQ(3)	HQ(4)	SONST. AUTRES	INSGE- SANT(5) ENSEM- BLE (5)	
INDUSTRIE INSGESAMT	1-4	9,8	10,1	10,2	10,2	10,0	9,9	10,0	9,9	10,0	10,0	9,8	10,1	10,2	10,2	10,0	ENSEMBLE DE L'INDUSTRIE
BERGBAU, STEINE, ERDEN	1	10,1	10,5	10,8	#11,1	10,3	-	-	-	-	-	10,1	10,5	10,8	#11,2	10,4	INDUSTRIES EXTRACTIVES
FESTE BRENNSTOFFE	1100	-	-	-	-	-	-	-	-	-	-	-	-	-	-	-	COMBUSTIBLES SOLIDES
STEINKOHLE - UNTER TAGE	1111	-	-	-	-	-	-	-	-	-	-	-	-	-	-	-	MINES DE HUILLE - FONC
STEINKOHLE - UEBER TAGE	1112	-	-	-	-	-	-	-	-	-	-	-	-	-	-	-	MINES DE HUILLE - JOUR
ERZBERGBAU	1200	10,0	10,5	10,8	#11,2	10,3	-	-	-	-	-	10,0	10,5	10,8	#11,2	10,3	MINERAI METALLIQUES
EISENERZBERGBAU-UNTER TAGE	1211	9,4	9,7	10,4	-	9,6	-	-	-	-	-	9,4	9,7	10,4	-	9,6	MINERAI DE FER - FONC
EISENERZBERGBAU-UEBER TAGE	1212	10,5	10,8	10,9	#11,2	10,7	-	-	-	-	-	10,5	10,8	10,9	#11,2	10,7	MINERAI DE FER - JOUR
ERDOEL UND ERGAS	1300	-	-	-	-	-	-	-	-	-	-	-	-	-	-	-	PETROLE BRUT ET GAZ NATUR.
BAUMATERIAL	1400	10,4	10,4	#10,9	-	10,5	-	-	-	-	-	10,4	10,4	#10,7	-	10,5	MATERIAUX DE CONSTRUCTION
SONSTIGE MINERALIEN U.TCRF	1900	-	-	-	-	-	-	-	-	-	-	-	-	-	-	-	AUTRES MINERAUX, TOURBIERES
VERARBEITUNGS GEBERBE	2-3	9,8	10,1	10,1	10,2	10,0	9,9	10,0	9,9	10,0	10,0	9,8	10,1	10,1	10,2	10,0	INDUSTRIES MANUFACTURIERES
ÖLE UND FETTE	2000	-	-	-	-	-	-	-	-	-	-	-	-	-	-	-	INDUSTRIES DES CORPS GRAS
NAHRUNGS- UND GENUSSMITTEL	2029	9,6	9,9	10,5	10,0	10,0	-	#9,5	9,6	9,9	9,8	9,6	9,9	10,2	9,9	10,0	INDUSTRIES ALIMENTAIRES
GETRÄNKE	2100	10,0	10,0	9,9	10,0	10,0	-	-	#9,5	#10,0	9,7	10,0	10,0	9,8	10,0	9,9	INDUSTRIE DES BOISSONS
TABAKWAREN	2200	-	-	-	-	-	-	-	-	-	-	-	-	-	-	-	INDUSTRIE DU TABAC
TEXTILGEMERBE	2300	-	-	-	-	-	-	-	-	-	-	-	-	-	-	-	INDUSTRIE TEXTILE
WOLLINDUSTRIE	2320	-	-	-	-	-	-	-	-	-	-	-	-	-	-	-	INDUSTRIE DE LA LAINE
BAUMHOLLINDUSTRIE	2330	-	-	-	-	-	-	-	-	-	-	-	-	-	-	-	INDUSTRIE DU COTON
BEKLEIDUNG UND BETTLAREN	2400	9,8	-	-	-	9,7	#10,0	10,1	10,0	10,0	10,0	9,8	10,1	10,0	10,0	10,0	HABILLEMENT, LITERIE
SCHUHE	2410	-	-	-	-	-	-	-	-	-	-	-	-	-	-	-	CHAUSSURES
HOLZ- UND KORKVERARBEITUNG	2500	#9,8	#10,0	9,8	-	9,9	-	-	-	#10,0	9,8	10,0	9,8	-	-	9,9	BOIS ET LIÈGE
HOLZMOBEL	2600	9,9	#10,0	-	-	9,9	-	-	-	-	9,9	#10,0	-	-	-	9,9	MEUBLES EN BOIS
PAPIER UND PAPPE	2700	-	-	-	-	9,9	-	-	-	-	-	-	-	-	-	-	PAPIER, ARTICLES EN PAPIER
DRUCKEREI, VERLAGSGEB. USK.	2800	9,8	#10,0	#8,9	#10,0	9,7	-	-	#10,0	-	#10,0	9,8	#10,0	9,4	#10,0	9,7	IMPRIMERIE, ÉDITION, ETC.
LEDER	2900	-	-	-	-	-	-	-	-	-	-	-	-	-	-	-	CUIR
GUMMI, KUNSTSTOFF	3000	10,0	9,8	9,9	10,0	9,9	-	10,0	-	#10,0	10,0	10,0	9,9	9,9	10,0	9,9	CAOUTCHOUC, M. PLAST. ET SYNT.
GUMMI UND ASBEST	3010	-	-	-	-	-	-	-	-	-	-	-	-	-	-	-	CAOUTCHOUC ET AMIANTE
KUNSTSTOFF	3020	10,3	10,0	9,9	10,0	10,1	-	10,0	-	#10,0	10,0	10,3	10,0	9,9	10,0	10,1	MATIERES PLASTIQUES
CHEMIEFASER	3030	-	-	-	-	-	-	-	-	-	-	-	-	-	-	-	FIBRES ARTIF. ET SYNTHET.
CHEMISCHE INDUSTRIE	3100	9,9	#10,0	10,0	-	10,0	-	-	-	-	-	9,9	#10,0	10,0	#10,0	10,0	INDUSTRIE CHIMIQUE
CHEMISCHE GRUNDSTOFFE	3110	-	-	-	-	-	-	-	-	-	-	-	-	-	-	-	PROD. CHIMIQUES DE BASE
MINERALÖL	3200	-	-	-	-	-	-	-	-	-	-	-	-	-	-	-	PETROLE
NICHTMETALL. MIN. ERZEUGNISSE	3300	9,7	9,8	9,9	#10,0	9,8	-	#10,0	10,0	#10,0	10,0	9,7	9,8	10,0	10,0	9,9	PROD. MINERAUX NON METALL.
GLAS	3320	-	-	-	-	-	-	-	-	-	-	-	-	-	-	-	VERRE
ZEMENT	3341	-	-	-	-	-	-	-	-	-	-	-	-	-	-	-	CIMENT
EISEN- UND METALLERZEUGUNG	3400	9,8	10,2	10,2	10,5	10,1	-	-	#10,2	-	#10,2	9,8	10,2	10,2	10,5	10,1	METAUX FERREUX ET NON FERR.
EISEN- UND STAHLINDUSTRIE	3409	9,8	10,2	10,2	10,5	10,1	-	-	#10,2	-	#10,2	9,8	10,2	10,2	10,5	10,1	SIDERURGIE
NE-METALLE	3440	-	-	-	-	-	-	-	-	-	-	-	-	-	-	-	METAUX NON FERREUX
GIESEREIEN	3450	-	-	-	-	-	-	-	-	-	-	-	-	-	-	-	FONDERIES DE METAUX
METALLERZEUGNISSE	3500	9,5	9,8	9,9	10,0	9,8	-	-	-	-	#9,9	9,5	9,8	9,9	10,0	9,8	OUVRAGES EN METAUX
STAHL- U. LEICHTMETALLBAU	3530	9,5	9,8	9,8	10,0	9,7	-	-	-	-	-	9,5	9,8	9,8	10,0	9,7	CONSTRUCTION METALLIQUE
MASCHINENBAU	3600	9,7	9,9	9,9	10,0	9,8	-	-	#9,6	-	#9,7	9,7	9,9	9,9	10,0	9,8	MACHINES NON ELECTRIQUES
LANDW. MASCH. UND ACKERSCHL.	3610	-	-	-	-	-	-	-	-	-	-	-	-	-	-	-	MACHINES, TRACTEURS AGRIC.
WERKZEUGMASCHINEN U. ZUEH.	3630	-	-	-	-	-	-	-	-	-	-	-	-	-	-	-	MACHINES OUTILS
ELEKTROTECHNISCHE INDUSTRIE	3700	9,9	-	-	-	9,9	-	-	-	-	-	9,9	-	#10,0	-	9,9	MATERIEL ELECTRIQUE
FAHRZEUGBAU	3800	9,9	9,7	9,5	10,0	9,8	-	-	-	-	-	9,9	9,7	9,5	10,0	9,8	MATERIEL DE TRANSPORT
SCHIFFBAU	3810	-	-	-	-	-	-	-	-	-	-	-	-	-	-	-	INDUSTRIE NAVALE
KRAFTWAGENINDUSTRIE	3831	-	-	-	-	-	-	-	-	-	-	-	-	-	-	-	INDUSTRIE AUTOMOBILE
LUFTFAHRZEUGINDUSTRIE	3860	-	-	-	-	-	-	-	-	-	-	-	-	-	-	-	INDUSTRIE AERONAUTIQUE
FEINMECHANIK, OPTIK, USK.	3900	-	-	-	-	-	-	-	-	-	-	-	-	-	-	-	INDUSTRIES MANUF. DIVERSES
BAUGEBERBE	4	9,8	9,9	10,1	9,9	9,9	-	-	-	-	-	9,8	9,9	10,1	9,9	9,9	BATIMENT ET GENIE CIVIL

(1) QUALIFIZIERTE ARBEITER
(2) HALBQUALIFIZIERTE ARB.
(3) NICHT QUALIFIZIERTE ARB.
(4) FEINSCHL. UNBEANTH. FÄLLE

(1) OUVRIERS QUALIFIES
(2) OUVRIERS SEMI-QUALIFIES
(3) OUVRIERS NON QUALIFIES
(4) OUVRIERS NON DECLARÉS INCLUS

TAB. C 4

DURCHSCHNITTLICHER PROZENTSATZ DER
ARBEITNEHMERBEITRÄGE ZUR SOZIALVERSICHERUNG,
NACH DER ZAHL UNTERHALTSBERECHTIGTER KINDER

POURCENTAGE MOYEN DES CONTRIBUTIONS DE
SECURITE SOCIALE, SELON LE NOMBRE
D'ENFANTS A CHARGE

INDUSTRIEZWEIGE	N I C E	ZAHL DER UNTERHALTSBERECHTIGTEN KINDER					INSGESAMT (1) - ENSEMBLE (1)	BRANCHES D'INDUSTRIE
		NOMBRE D'ENFANTS A CHARGE						
		0	1	2	3	>4		
INDUSTRIE INSGESAMT	1-4	10,1	10,0	9,9	10,0	10,0	10,0	ENSEMBLE DE L'INDUSTRIE
BERGBAU, STEINERDEN	1	10,5	10,4	10,2	10,2	10,2	10,4	INDUSTRIES EXTRACTIVES
FESTE BRENNSTOFFE	1100	-	-	-	-	-	-	COMBUSTIBLES SOLIDES
STEINKOHLE - UNTER TAGE	1111	-	-	-	-	-	-	MINES DE COUILLÉ - FCND
STEINKOHLE - UEBER TAGE	1112	-	-	-	-	-	-	MINES DE COUILLÉ - JCUR
ERZBERGBAU	1200	10,5	10,4	10,2	10,2	10,2	10,3	MINERAIS PETALLIQUES
EISENERZBERGBAU-UNTER TAGE	1211	-	9,7	9,5	9,5	9,6	9,6	MINERAI DE FER - FCND
EISENERZBERGBAU-UEBER TAGE	1212	10,8	10,7	10,7	10,7	10,7	10,7	MINERAI DE FER - JCUR
ERDOEL UND ERDGAS	1300	-	-	-	-	-	-	PETROLE BRUT ET GAZ NATUR.
BAUMATERIAL	1400	10,5	10,5	10,5	10,3	10,1	10,5	MATERIAUX DE CONSTRUCTION
SCHNEITIGE MINERALIEN U. TORF	1900	-	-	-	-	-	-	AUTRES MINERAUX, TOURBIERES
VERARBEITENDES GEBERBE	2-3	10,1	10,0	9,9	10,0	10,0	10,0	INDUSTRIES MANUFACTURIERES
ÖLE UND FETTE	2000	-	-	-	-	-	-	INDUSTRIE DES CORPS GRAS
NAHRUNGS- UND GENUSSMITTEL	2039	10,1	9,6	9,5	9,9	9,9	10,0	INDUSTRIE ALIMENTAIRE
GEBÄCKE	2100	9,9	10,0	10,0	10,0	10,1	9,5	INDUSTRIE DES BISCUITS
TABAKWAREN	2200	-	-	-	-	-	-	INDUSTRIE DU TABAC
TEXTILGEBERBE	2300	-	-	-	-	-	-	INDUSTRIE TEXTILE
WOLLINDUSTRIE	2320	-	-	-	-	-	-	INDUSTRIE DE LA LAINE
BALMWOLLINDUSTRIE	2330	-	-	-	-	-	-	INDUSTRIE DU COTON
BEKLEIDUNG UND BETTLAREN	2400	10,0	9,8	9,6	-	-	10,0	HABILLEMENT, LITERIE
SCHUHE	2410	-	-	-	-	-	-	CHAUSSURES
HOLZ- UND KORRVERARBEITUNG	2500	9,9	9,7	9,9	-	-	9,5	BOIS ET LIÈGE
HOLZMOBEL	2600	9,9	10,0	9,9	-	-	9,5	MEUBLES EN BOIS
PAPIER UND PAPPE	2700	-	-	-	-	-	-	PAPIER, ARTICLES EN PAPIER
DRUCKEREI, VERLAGSGEL., USÄ.	2800	9,7	9,7	9,8	-	-	9,7	IMPRIMERIE, EDITION, ETC.
LEDER	2900	-	-	-	-	-	-	CUIR
GUMMI, KUNSTSTOFF	3000	9,9	10,2	9,8	9,8	9,8	9,5	CAOUTCHOUC, P. PLAST. ET SYNT.
GUMMI UND ASBEST	3010	-	-	-	-	-	-	CAOUTCHOUC ET AMIANT
KUNSTSTOFF	3020	9,9	10,8	9,9	9,9	9,8	10,1	MATIERES PLASTIQUES
CHEMIEFASERN	3030	-	-	-	-	-	-	FIBRES ARTIF. ET SYNTHET.
CHEMISCHE INDUSTRIE	3100	10,0	9,9	10,0	-	-	10,0	INDUSTRIE CHIMIQUE
CHEMISCHE GRUNDSTOFFE	3110	-	-	-	-	-	-	PROD. CHIMIQUES DE BASE
MINERALÖL	3200	-	-	-	-	-	-	PETROLE
NICHTMETALL. MIN. ERZEUGNISSE	3300	9,9	9,8	9,8	9,8	9,9	9,5	PROD. MINERAUX NON METALL.
GLAS	3320	-	-	-	-	-	-	VERRE
ZEMENT	3341	-	-	-	-	-	-	CIMENT
EISEN- UND METALLERZEUGUNG	3400	10,2	10,0	10,0	10,1	10,1	10,1	METAUX FERREUX ET NON FERREUX
EISEN- UND STAHLINDUSTRIE	3409	10,2	10,0	10,0	10,1	10,1	10,1	SIDERURGIE
NE-METALLE	3440	-	-	-	-	-	-	METAUX NON FERREUX
GIESSEREIEN	3450	-	-	-	-	-	-	FONDERIES DE METAUX
METALLERZEUGNISSE	3500	9,9	9,6	9,5	9,3	9,6	9,8	OUVRAGES EN METAUX
STAHL- U. LEICHTMETALLBAU	3530	9,9	9,4	9,5	9,2	9,7	9,7	CONSTRUCTION METALLIQUE
MASCHINENBAU	3600	9,8	9,8	9,8	9,9	9,8	9,8	MACHINES NON ELECTRIQUES
LANDW. MASCH. UND ACKERSCHL.	3610	-	-	-	-	-	-	MACHINES, TRACTEURS AGRIC.
WERKZEUGMASCHINEN U. ZUBEH.	3630	-	-	-	-	-	-	MACHINES OUTILS
ELEKTROTECHNISCHE INDUSTRIE	3700	10,0	9,9	9,9	-	-	9,5	MATERIEL ELECTRIQUE
FAHRZEUGBAU	3800	9,8	9,7	9,8	9,6	9,9	9,8	MATERIEL DE TRANSPORT
SCHIFFBAU	3810	-	-	-	-	-	-	INDUSTRIE NAVALE
KRAFTWAGENINDUSTRIE	3831	-	-	-	-	-	-	INDUSTRIE AUTOMOBILE
LUFTFAHRZEUGINDUSTRIE	3860	-	-	-	-	-	-	INDUSTRIE AERONAUTIQUE
FEINMECHANIK, OPTIK, USÄ.	3900	-	-	-	-	-	-	INDUSTRIES MANUF. DIVERSES
BAUGEWERBE	4	10,0	9,9	9,9	9,9	9,9	9,5	BATIMENT ET GENIE CIVIL

(1) INSCHL. UNBEANTW. FÄLLE

(1) NON DECLARES INCLUS

DURCHSCHNITTLICHER PROZENTSATZ DER
EINBEHALTENEN LOHNSTEUER NACH INDUSTRIEZWEIG,
GESCHLECHT UND LEISTUNGSGRUPPE

POURCENTAGE MOYEN DES RETENUES POUR
IMPOTS PAR BRANCHE, PAR SEXE
ET QUALIFICATION

INDUSTRIEZWEIG	N I C H T N.	MAENNER HOMMES					FRAUEN FEMMES					INSGESAMT ENSEMBLE					BRANCHES D'INDUSTRIE	
		Q(1)	HQ(2) SQ(3)	HC(4)	SONST. AUTRES	INSGE- SAMT(5) ENSEM- BLE (5)	Q(1)	HQ(2) SQ(3)	HQ(4)	SONST. AUTRES	INSGE- SAMT(5) ENSEM- BLE (5)	Q(1)	HQ(2) SQ(3)	HC(4)	SONST. AUTRES	INSGE- SAMT(5) ENSEM- BLE (5)		
		INDUSTRIE INSGESAMT	1-4	6,5	5,5	4,9	7,0	5,8	5,1	5,2	3,7	1,4	3,6	6,5	5,5	4,8		6,0
BERGBAU, STEINE, ERDEN	1	6,4	5,6	4,5	8,4	5,8	-	-	-	-	-	6,4	5,6	4,5	8,4	5,8	INDUSTRIES EXTRACTIVES	
FESTE BRENNSTOFFE	1100	-	-	-	-	-	-	-	-	-	-	-	-	-	-	-	COMBUSTIBLES SOLIDES	
STEINKOHL - UNTER TAG	1111	-	-	-	-	-	-	-	-	-	-	-	-	-	-	-	MINES DE HOUILLE - FOND	
STEINKOHL - UEBER TAG	1112	-	-	-	-	-	-	-	-	-	-	-	-	-	-	-	MINES DE HOUILLE - JOUR	
ERZBERGBAU	1219	6,8	5,4	4,5	8,3	6,0	-	-	-	-	-	6,8	5,4	4,4	8,2	5,9	MINERAIS METALLIQUES	
EISENERZBERGBAU-UNTER TAG	1211	7,2	6,9	4,7	-	6,8	-	-	-	-	-	7,2	6,9	4,7	-	6,8	MINERAL DE FER - FOND	
EISENERZBERGBAU-UEBER TAG	1212	6,4	4,9	4,4	8,3	5,5	-	-	-	-	-	6,4	4,9	4,4	8,2	5,5	MINERAL DE FER - JOUR	
ERZDEL UND ERDGAS	1300	-	-	-	-	-	-	-	-	-	-	-	-	-	-	-	PETROLE BRUT ET GAZ NATUR.	
BAUMATERIAL	1400	4,3	6,0	-	-	5,0	-	-	-	-	-	4,3	6,0	-	-	5,0	MATERIAUX DE CONSTRUCTION	
SONSTIGE MINERALIEN U. TERF.	1900	-	-	-	-	-	-	-	-	-	-	-	-	-	-	-	AUTRES MINERAUX, TOURBIERES	
VERARBEITENDES GWERBE	2-3	6,6	5,5	5,1	7,2	5,9	5,0	5,3	3,8	1,4	3,7	6,6	5,5	5,0	6,0	5,7	INDUSTRIES MANUFACTURIERES	
ÖLE UND FETTE	2000	-	-	-	-	-	-	-	-	-	-	-	-	-	-	-	INDUSTRIES DES CORPS GRAS	
NAHRUNGS- UND GENUSSMITTEL	2009	6,7	5,8	4,6	5,5	5,6	-	8,1	3,4	0,8	2,4	6,5	5,0	4,2	2,6	4,6	INDUSTRIES ALIMENTAIRES	
GETRÄNKE	2100	5,5	4,9	4,9	5,7	5,2	-	-	8,0	8,3	4,2	5,5	4,9	4,7	5,4	5,1	INDUSTRIE DES BOISSONS	
TABAKWAREN	2200	-	-	-	-	-	-	-	-	-	-	-	-	-	-	-	INDUSTRIE DU TABAC	
TEXTILGWERBE	2300	-	-	-	-	-	-	-	-	-	-	-	-	-	-	-	INDUSTRIE TEXTILE	
WOLLINDUSTRIE	2320	-	-	-	-	-	-	-	-	-	-	-	-	-	-	-	INDUSTRIE DE LA LAINÉ	
BAUMWOLLINDUSTRIE	2330	-	-	-	-	-	-	-	-	-	-	-	-	-	-	-	INDUSTRIE DU COTON	
BEKLEIDUNG UND BETTWAREN	2400	4,9	-	-	-	5,2	-	4,5	3,4	2,5	0,7	2,3	4,7	3,5	2,8	0,8	2,7	HABILLEMENT, LITERIE
SCHUHE	2410	-	-	-	-	-	-	-	-	-	-	-	-	-	-	-	-	CHAUSSURES
HOLZ- UND KORKVERARBEITUNG	2500	6,7	8,8	4,2	-	4,4	-	-	-	-	-	8,9	6,1	4,2	-	4,2	4,2	BOIS ET LIEGE
HOLZMOEBEL	2600	4,8	8,4	-	-	6,2	-	-	-	-	-	-	4,8	8,4	-	-	-	MEUBLES EN BOIS
PAPIER UND PAPPE	2700	-	-	-	-	-	-	-	-	-	-	-	-	-	-	-	-	PAPIER, ARTICLES EN PAPIER
DRUCKEREI, VERLAGSGEW. USW.	2800	7,2	8,2	8,8	8,9	6,5	-	-	8,8	-	-	8,5	7,2	8,4	4,4	8,7	6,0	IMPRIMERIE, FRITON, ETC.
LEDER	2900	-	-	-	-	-	-	-	-	-	-	-	-	-	-	-	-	CUIR
GUMMI, KUNSTSTOFF	3000	6,8	6,1	5,8	9,0	6,4	-	6,8	-	8,7	4,3	6,8	6,2	5,8	8,1	6,4	CAOUTCHOUC, M. PLAST. ET SYNT.	
GUMMI UND ASBEST	3010	-	-	-	-	-	-	-	-	-	-	-	-	-	-	-	-	CAOUTCHOUC ET ANIANTE
KUNSTSTOFF	3020	6,8	5,4	5,3	6,3	5,8	-	6,8	-	8,7	4,4	6,8	5,8	5,4	5,2	5,9	MATIERES PLASTIQUES	
CHEMIEFASERA	3030	-	-	-	-	-	-	-	-	-	-	-	-	-	-	-	-	FIBRES ARTIF. ET SYNTHET.
CHEMISCHE INDUSTRIE	3100	5,8	8,7	4,5	-	5,0	-	-	-	-	-	5,9	8,7	4,4	-	4,9	INDUSTRIE CHIMIQUE	
CHEMISCHE GRUNDSTOFFE	3110	-	-	-	-	-	-	-	-	-	-	-	-	-	-	-	-	PROD. CHIMIQUES DE BASE
MINERALDEL	3200	-	-	-	-	-	-	-	-	-	-	-	-	-	-	-	-	PETROLE
NICHTMETALL.-MIN.ERZEUGNISSE	3300	6,1	5,9	4,4	8,1	5,3	-	8,0	4,8	8,7	4,7	6,1	6,0	4,5	3,4	5,2	PROD. MINERAUX NON METALL.	
GLAS	3320	-	-	-	-	-	-	-	-	-	-	-	-	-	-	-	-	VERRE
ZEMENT	3341	-	-	-	-	-	-	-	-	-	-	-	-	-	-	-	-	CIMENT
EISEN- UND METALLERZEUGUNG	3400	6,7	5,3	5,2	9,0	5,9	-	8,5	-	8,5	6,7	5,3	5,2	5,2	9,0	5,9	METAUX FERREUX ET NON FERR.	
EISEN- UND STAHLINDUSTRIE	3409	6,7	5,3	5,2	9,0	5,9	-	8,5	-	8,5	6,7	5,3	5,2	5,2	9,0	5,9	SIDERURGIE	
NE-METALLE	3440	-	-	-	-	-	-	-	-	-	-	-	-	-	-	-	-	METAUX NON FERREUX
GIESSEREIEN	3450	-	-	-	-	-	-	-	-	-	-	-	-	-	-	-	-	FONDERIES DE METAUX
METALLERZEUGNISSE	3500	6,8	6,0	6,1	3,5	5,8	-	-	-	-	-	6,8	6,0	5,9	3,5	5,7	OUVRAGES EN METAUX	
STAHL- U. LEICHTMETALLBAU	3530	6,5	6,0	6,8	3,8	5,9	-	-	-	-	-	6,5	6,0	6,8	3,8	5,9	CONSTRUCTION METALLIQUE	
MASCHINENBAU	3600	6,6	5,5	4,7	7,1	5,8	-	-	8,1	-	8,2	6,6	5,5	4,4	6,7	5,7	MACHINES NON ELECTRIQUES	
LANDW.MASCH.UND ACKERSCHL.	3610	-	-	-	-	-	-	-	-	-	-	-	-	-	-	-	-	MACHINES, TRACTEURS AGRIC.
WERKZEUGMASCHINEN U. ZUBEH.	3630	-	-	-	-	-	-	-	-	-	-	-	-	-	-	-	-	MACHINES OUTILS
ELEKTROTECHNISCHE INDUSTRIE	3700	6,3	-	-	-	6,4	-	-	-	-	-	6,4	-	8,5	-	6,3	MATERIEL ELECTRIQUE	
FAHRZEUGBAU	3800	7,0	5,8	3,9	2,7	5,3	-	-	-	-	-	7,0	5,8	3,8	2,7	5,3	MATERIEL DE TRANSPORT	
SCHIFFBAU	3810	-	-	-	-	-	-	-	-	-	-	-	-	-	-	-	-	INDUSTRIE NAVALE
KRAFTAGENINDUSTRIE	3831	-	-	-	-	-	-	-	-	-	-	-	-	-	-	-	-	INDUSTRIE AUTOMOBILE
LUFTFAHRZEUGINDUSTRIE	3860	-	-	-	-	-	-	-	-	-	-	-	-	-	-	-	-	INDUSTRIE AERONAUTIQUE
FEINMECHANIK, OPTIK, USL.	3900	-	-	-	-	-	-	-	-	-	-	-	-	-	-	-	-	INDUSTRIES MANUF. DIVERSES
BAUGEWERBE	4	6,3	5,4	4,0	6,2	5,6	-	-	-	-	-	6,3	5,3	4,0	6,2	5,5	BATIMENT ET GENIE CIVIL	

(1)QUALIFIZIERTE ARBEITER
(2)HALBQUALIFIZIERTE ARB.
(3)NICHT QUALIFIZIERTE ARB.
(4)EINSCHL. UNBEANTW. FAELLE

(1)OUVRIERS QUALIFIES
(2)OUVRIERS SEMI-QUALIFIES
(3)OUVRIERS NON QUALIFIES
(4)NON RECLARES INCLUS

TAB. D 6

DURCHSCHNITTLICHER PROZENTSATZ DER
FINBEHALTENEN LOHNSTEUER NACH DER ZAHL
UNTERHALTSBERECHTIGTER KINDER

POURCENTAGE MOYEN DES REVENUES FOUR IMPOTS,
SELON LE NOMBRE D'ENFANTS
A CHARGE

INDUSTRIEZWEIGE	N I C E	ZAHLE DER UNTERHALTSBERECHTIGTEN KINDER					INSGESAMT (1) ENSEMBLE (1)	BRANCHES D'INDUSTRIE
		NOMBRE D'ENFANTS A CHARGE						
		0	1	2	3	>4		
INDUSTRIE INSGESAMT	1-4	8,0	5,3	3,4	1,3	0,2	5,7	ENSEMBLE DE L'INDUSTRIE
BEREUBAU, STEINE, ERDEN	1	8,6	6,1	4,3	2,2	0,5	5,8	INDUSTRIES EXTRACTIVES
FESTE BRENNSTOFFE	1100	-	-	-	-	-	-	COMBUSTIBLES SOLIDES
STEINKOEHLE - UNTER TAGE	1111	-	-	-	-	-	-	PILES DE HOUILLE - FOND
STEINKOEHLE - UEBER TAGE	1112	-	-	-	-	-	-	PILES DE HOUILLE - JOUR
ERZEERGBAU	1200	8,7	6,2	4,5	2,4	0,5	5,5	MINERAIS METALLIQUES
EISENERZBERGBAU-UNTER TAGE	1211	10,0	7,6	6,0	4,2	1,0	6,8	MINERAL CE FER - FOND
EISENERZBERGBAU-UEBER TAGE	1212	8,3	5,4	3,5	1,2	-	5,5	MINERAL CE FER - JOUR
ERDOEL UND ERDGAS	1300	-	-	-	-	-	-	PETROLE BRUT ET GAZ NATUREL
BAUMATERIAL	1400	8,3	5,0	2,2	1,0	0,3	5,0	MATERIAUX DE CONSTRUCTION
SONSTIGE MINERALIEN U. TORF	1900	-	-	-	-	-	-	ALTRES MINERAUX, TOURBIERES
VERARBEITENDES GEBERBE	2-3	7,8	5,3	3,5	1,3	0,1	5,7	INDUSTRIES MANUFACTURIERES
OELE UND FETTE	2000	-	-	-	-	-	-	INDUSTRIE DES CORPS GRAS
NAHRUNGS- UND GENUSSMITTEL	2009	5,6	4,2	2,4	0,6	0,3	4,6	INDUSTRIE ALIMENTAIRE
GETRAENKE	2100	6,9	4,3	2,3	0,7	-	5,1	INDUSTRIE DES BEISSCS
TABAKWAREN	2200	-	-	-	-	-	-	INDUSTRIE DU TABAC
TEXTILGEBERBE	2300	-	-	-	-	-	-	INDUSTRIE TEXTILE
WOLLINDUSTRIE	2320	-	-	-	-	-	-	INDUSTRIE DE LA LAINE
BAUMWOLLINDUSTRIE	2330	-	-	-	-	-	-	INDUSTRIE DU COTON
BEKLEIDUNG UND BETTLAREN	2400	2,7	2,6	2,0	-	-	2,7	HABILLEMENT, LITERIE
SCHUHE	2410	-	-	-	-	-	-	CHAUSSURES
HOLZ- UND KORKEVERARBEITUNG	2500	5,7	2,2	2,1	-	-	4,2	BOIS ET LIEGE
HOLZHOEBEL	2600	9,4	4,4	2,3	-	-	6,1	BOIS EN BOIS
PAPIER UND PAPPE	2700	-	-	-	-	-	-	PAPIER, ARTICLES EN PAPIER
DRUCKEREI, VERLAGSGES. USW.	2800	6,8	5,9	3,4	-	-	6,0	IMPRIMERIE, EDITICH, ETC.
LEDER	2900	-	-	-	-	-	-	CUIR
GUMMI, KUNSTSTOFF	3000	8,9	5,0	2,9	1,1	0,2	6,4	CACUTMUC, P. PLAST. ET SYNT
GUMMI UND ASBEST	3010	-	-	-	-	-	-	CACUTMUC ET APIANTE
KUNSTSTOFF	3020	8,0	4,5	1,9	0,5	0,2	5,9	MATERIES PLASTIQUES
CHEMIEFASERN	3030	-	-	-	-	-	-	FIBRES ARTIF. ET SYNTHET.
CHEMISCHE INDUSTRIE	3100	6,0	2,9	2,2	-	-	4,5	INDUSTRIE CHIMIQUE
CHEMISCHE GRUNDSTOFFE	3110	-	-	-	-	-	-	PRCD. CHIMIQUES DE BASE
MINERALOEL	3200	-	-	-	-	-	-	PETROLE
NICHTMETALL. MIN. ERZEUGNISSE	3300	7,0	5,0	2,7	1,1	0,1	5,2	PRCD. METAUX NON METALL.
GLAS	3320	-	-	-	-	-	-	VERRE
ZEMENT	3341	-	-	-	-	-	-	CEMENT
EISEN- UND METALLERZEUGUNG	3400	8,5	5,5	3,8	1,4	0,1	5,5	METAUX FERREUX ET NON FERR
EISEN- UND STAHLINDUSTRIE	3409	8,5	5,5	3,8	1,5	0,1	5,5	SIDERURGIE
NE-METALLE	3440	-	-	-	-	-	-	METAUX NON FERREUX
GIESSEREIEN	3450	-	-	-	-	-	-	FONDERIES DE METAUX
METALLERZEUGNISSE	3500	6,9	5,0	3,2	1,5	-	5,7	FOURAGES EN METAUX
STAHL- U. LEICHTMETALLBAU	3530	7,0	5,4	3,3	1,8	-	5,5	CONSTRUCTION METALLIQUE
MASCHINENBAU	3600	7,9	4,8	2,7	0,8	-	5,7	MACHINES ACH ELECTRIQUES
LANDW. MASCH. UND ACKERSCHL.	3610	-	-	-	-	-	-	MACHINES TRACTEURS AGRIC.
WERKZEUGMASCHINEN U. ZUBEH.	3630	-	-	-	-	-	-	MACHINES OUTILS
ELEKTROTECHNISCHE INDUSTRIE	3700	8,0	4,7	2,8	-	-	6,3	MATERIEL ELECTRIQUE
FAHRZEUGBAU	3800	6,3	4,6	2,3	0,7	0,1	5,3	MATERIEL CE TRANSPORT
SCHIFFBAU	3810	-	-	-	-	-	-	INDUSTRIE NAVALE
KRAFTWAGENINDUSTRIE	3831	-	-	-	-	-	-	INDUSTRIE AUTOMOBILE
LUFTFAHRZEUGINDUSTRIE	3860	-	-	-	-	-	-	INDUSTRIE AERONAUTIQUE
FEINMECHANIK, OPTIK, USW.	3900	-	-	-	-	-	-	INDUSTRIES MANUF. DIVERSES
BAUGEBERBE	4	8,6	5,0	2,7	0,8	0,2	5,5	BATIMENT ET GENIE CIVIL

(1) EINSCHL. UNBEANTH. FAELLE

(1) NON DECLARES INCLUS

E

Angaben je Woche
Données par semaine
Dati settimanali
Wekelijkse gegevens

Vertical line on the left side of the page.

ZAHL DER ENTLONHTEN STUNDEN JE WOCHE, NACH
INDUSTRIEZWEIG, GESCHLECHT UND LEISTUNGSGRUPPE
(ANWESENDE ARBEITER, VOLLZEITBESCHAFTIGT)

NUMBRE HEBDOMADAIRE D'HEURES REMUNEREES
PAR BRANCHE, PAR SEXE ET QUALIFICATION
(COUVRIERS PRESENTS, A TEMPS PLEIN)

INDUSTRIEZWEIG	N I C E	MÄNNER					FRAUEN					INSGESAMT					BRANCHES C'INDUSTRIE
		Q(1)	HQ(2)	NC(4)	SONST. AUTRES	INSGE- SAMT(5) ENSEMBLE (5)	Q(1)	HQ(2)	NC(4)	SONST. AUTRES	INSGE- SAMT(5) ENSEMBLE (5)	C(1)	HQ(2)	NC(4)	SONST. AUTRES	INSGE- SAMT(5) ENSEMBLE (5)	
INDUSTRIE INSGESAMT	1-4	49,9	47,6	47,9	48,3	48,7	47,4	44,2	46,7	45,5	45,5	49,9	47,4	47,8	47,8	48,5	ENSEMBLE DE L'INDUSTRIE
BERGBAU, STEINE, ERDEN	1	43,4	46,6	42,5	441,7	43,9	-	-	-	-	-	43,4	46,6	42,5	441,7	43,9	INDUSTRIES EXTRACTIVES
FESTE BRENNSTOFFE	1100	-	-	-	-	-	-	-	-	-	-	-	-	-	-	-	COMBUSTIBLES SOLIDES
STEINKOHLE - UNTER TAGE	1111	-	-	-	-	-	-	-	-	-	-	-	-	-	-	-	MINES DE HOUILLE - FOND
STEINKOHLE - OBER TAGE	1112	-	-	-	-	-	-	-	-	-	-	-	-	-	-	-	MINES DE HOUILLE - JOUR
ERZBERGBAU	1200	41,3	40,7	40,9	-	41,1	-	-	-	-	-	41,3	40,7	40,9	-	41,1	MINERAIS METALLIQUES
EISENERZBERGBAU - UNTER TAGE	1211	40,7	40,6	40,5	-	40,6	-	-	-	-	-	40,7	40,6	40,5	-	40,6	MINERAIS DE FER - FOND
EISENERZBERGBAU - OBER TAGE	1212	41,7	40,8	41,0	-	41,3	-	-	-	-	-	41,7	40,8	41,0	-	41,3	MINERAIS DE FER - JOUR
ERDOEL UND ERDGAZ	1300	-	-	-	-	-	-	-	-	-	-	-	-	-	-	-	PETROLE BRUT ET GAZ NATUREL
BAUMATERIAL	1400	52,8	54,2	49,7	-	52,8	-	-	-	-	-	52,8	54,2	49,7	-	52,8	MATERIAUX DE CONSTRUCTION
SONSTIGE MINERALIEN U. UERF.	1900	-	-	-	-	-	-	-	-	-	-	-	-	-	-	-	AUTRES MINERAUX, TOURBIERES
VERARBEITENDES GEBERBE	2-3	47,5	46,3	45,8	47,5	46,7	47,4	44,2	46,7	45,5	45,5	47,5	46,2	45,9	47,0	46,6	INDUSTRIES MANUFACTURIERES
ÖLE UND FETTE	2000	-	-	-	-	-	-	-	-	-	-	-	-	-	-	-	INDUSTRIES DES CORPS GRAS
NAHRUNGS- UND GENUSSMITTEL	2009	51,5	49,6	52,8	48,9	51,1	-	47,7	46,2	46,8	51,3	49,2	51,4	47,3	50,1	50,1	INDUSTRIES ALIMENTAIRES
GETRÄNK	2100	51,9	52,3	51,0	53,2	52,0	-	-	-	-	51,9	51,9	52,4	51,2	52,4	52,0	INDUSTRIE DES BOISSONS
TABAKWAREN	2200	-	-	-	-	-	-	-	-	-	-	-	-	-	-	-	INDUSTRIE DU TABAC
TEXTILGEBERBE	2300	-	-	-	-	-	-	-	-	-	-	-	-	-	-	-	INDUSTRIE TEXTILE
WOLLINDUSTRIE	2320	-	-	-	-	-	-	-	-	-	-	-	-	-	-	-	INDUSTRIE DE LA LAINE
BAUMWOLLINDUSTRIE	2330	-	-	-	-	-	-	-	-	-	-	-	-	-	-	-	INDUSTRIE DU COTON
BEKLEIDUNG UND BETTWAREN	2400	54,8	-	-	-	54,6	47,6	52,1	47,5	45,3	47,7	52,0	51,7	49,5	45,3	49,1	HABILLEMENT, LITERIE
SCHUHF.	2410	-	-	-	-	-	-	-	-	-	-	-	-	-	-	-	CHAUSSURES
HOLZ- UND KORKEFRABEITUNG	2500	56,1	53,8	57,7	-	55,8	-	-	-	-	-	55,3	53,1	57,6	-	55,0	BOIS ET LIEGE
HOLZMOBEL	2600	51,7	-	-	-	50,9	-	-	-	-	-	51,7	-	-	-	50,9	MEUBLES EN BOIS
PAPIER UND PAPPE	2700	-	-	-	-	-	-	-	-	-	-	-	-	-	-	-	PAPIER, ARTICLES EN PAPIER
DRUCKEREI, VERLAGSGES. U.S.W.	2800	44,9	43,6	46,4	-	44,9	-	42,0	-	-	41,8	44,9	43,3	44,1	42,8	44,5	IMPRIMERIE, EDITION, ETC.
LIEDER	2900	-	-	-	-	-	-	-	-	-	-	-	-	-	-	-	CUIR
GUMMI, KUNSTSTOFF	3000	46,2	45,1	46,7	46,4	45,6	-	42,0	-	-	42,1	46,2	44,4	46,7	46,1	45,1	CAOUTCHOUC, P. PLAST. ET SYNT.
GUMMI UND ASBEST	3010	-	-	-	-	-	-	-	-	-	-	-	-	-	-	-	CAOUTCHOUC ET AMIANTE
KUNSTSTOFF	3020	43,6	42,5	43,4	43,6	42,9	-	42,0	-	-	42,1	43,6	42,3	43,8	43,3	42,7	MATERIES PLASTIQUES
CHEMIEFASERN	3030	-	-	-	-	-	-	-	-	-	-	-	-	-	-	-	FIBRES ARTIF. ET SYNT. PET.
CHEMISCHE INDUSTRIE	3100	48,8	48,1	46,5	-	47,9	-	-	-	-	48,9	48,1	46,5	47,8	47,9	47,9	INDUSTRIE CHIMIQUE
CHEMISCHE GRUNDSTOFFE	3110	-	-	-	-	-	-	-	-	-	-	-	-	-	-	-	PROD. CHIMIQUES DE BASE
MINERALÖL	3200	-	-	-	-	-	-	-	-	-	-	-	-	-	-	-	PETROLE
NICHTMETALL. MIN. ERZFUENISSE	3300	50,5	49,4	46,7	47,5	48,7	-	46,7	45,0	45,9	50,5	49,1	46,7	46,4	48,2	48,2	PROD. MINERAUX NON METALL.
GLAS	3320	-	-	-	-	-	-	-	-	-	-	-	-	-	-	-	VERRE
ZEMENT	3341	-	-	-	-	-	-	-	-	-	-	-	-	-	-	-	CIMENT
EISEN- UND METALLERZEUGUNG	3400	45,7	44,8	44,1	45,1	44,9	-	-	-	-	45,7	44,8	44,1	45,1	44,9	44,9	METAUX FERREUX ET NON FERR.
EISEN- UND STAHLINDUSTRIE	3479	45,7	44,8	44,1	45,1	44,9	-	-	-	-	45,7	44,8	44,1	45,1	44,9	44,9	SIDERURGIE
NP-METALLE	3440	-	-	-	-	-	-	-	-	-	-	-	-	-	-	-	METAUX NON FERREUX
GIESSEREIEN	3450	-	-	-	-	-	-	-	-	-	-	-	-	-	-	-	FONDERIES DE METAUX
METALLERZEUGNISSE	3500	54,6	55,0	52,3	51,5	53,5	-	-	-	-	54,6	55,0	51,9	51,5	53,3	53,3	COUVRAGES EN METAUX
STAHL- U. LEICHTMETALLBAU	3530	54,5	55,0	56,4	52,5	54,4	-	-	-	-	54,5	55,0	56,4	52,5	54,4	54,4	CONSTRUCTION METALLIQUE
MASCHINENBAU	3600	49,9	49,4	48,4	48,5	49,3	-	-	-	-	49,9	49,4	48,4	48,5	49,3	49,3	MACHINES ACN ELECTRIQUES
LANDW. MASCH. UND ACKERSCHL.	3610	-	-	-	-	-	-	-	-	-	-	-	-	-	-	-	MACHINES, TRACTEURS AGRIC.
WERKZEUGMASCHINEN U. ZUEH.	3630	-	-	-	-	-	-	-	-	-	-	-	-	-	-	-	MACHINES OUTILS
ELEKTROTECHNISCHE INDUSTRIE	3700	53,8	-	-	-	52,0	-	-	-	-	53,5	-	49,2	-	51,6	51,6	MATERIEL ELECTRIQUE
FAHRZEUGBAU	3800	49,6	51,0	50,1	49,3	49,9	-	-	-	-	49,6	51,0	49,9	49,3	49,9	49,9	MATERIEL DE TRANSPORT
SCHIFFBAU	3810	-	-	-	-	-	-	-	-	-	-	-	-	-	-	-	INDUSTRIE NAVALE
KRAFTLAGENINDUSTRIE	3831	-	-	-	-	-	-	-	-	-	-	-	-	-	-	-	INDUSTRIE AUTOMOBILE
LUFTFAHRZEUGINDUSTRIE	3860	-	-	-	-	-	-	-	-	-	-	-	-	-	-	-	INDUSTRIE AERONAUTIQUE
FEINMECHANIK, OPTIK, U.S.W.	3900	-	-	-	-	-	-	-	-	-	-	-	-	-	-	-	INDUSTRIES MANUF. DIVERSES
BAUWERBE	4	53,7	52,5	53,0	51,9	53,3	-	-	-	-	53,7	52,4	53,0	51,9	53,2	53,2	BATIMENT ET GENIE CIVIL

(1)QUALIFIZIERTE ARBEITER
(2)HALBQUALIFIZIERTE ARB.
(4)NICHT QUALIFIZIERTE ARB.
(5)FINSCHL. UNBEANW. FAELLE

(1)COUVRIERS QUALIFIES
(3)COUVRIERS SEMI-QUALIFIES
(4)COUVRIERS ACN QUALIFIES
(5)NON DECLARES INCLUS

ZAHLE DER GEARBEITETEN STUNDEN JE WOCHE, NACH

NOMBRE HEBDOMADAIRE D'HEURES TRAVAILLEES

INDUSTRIEZWEIG, GESCHLECHT UND LEISTUNGSGRUPPE

PAR BRANCHE, PAR SEXE ET QUALIFICATION

(ANWESENDE ARBEITER, VOLLZEITBESCHAFTIGT)

(OUVRIERS PRESENTS, A TEMPS PLEIN)

INDUSTRIEZWEIG	N I C E N.	MÄNNER HOMMES					FRAUEN FEMMES					INSGESAMT ENSEMBLE					BRANCHES D'INDUSTRIE
		Q(1)	HQ(2) SQ(3)	NC(4)	SONST. AUTRES	INSGE- SANT(5) ENSEM- BLE (5)	Q(1)	HQ(2) SQ(3)	NC(4)	SONST. AUTRES	INSGE- SANT(5) ENSEM- BLE (5)	C(1)	HQ(2) SQ(3)	NC(4)	SONST. AUTRES	INSGE- SANT(5) ENSEM- BLE (5)	
INDUSTRIE INSGESAMT	1-4	49,7	47,4	47,7	48,1	48,5	47,0	44,1	46,4	45,5	45,3	49,6	47,1	47,7	47,6	48,3	ENSEMBLE DE L'INDUSTRIE
BERGBAU, STEINE, ERZEN	1	42,6	44,5	41,6	40,7	42,8	-	-	-	-	-	42,6	44,5	41,6	40,7	42,8	INDUSTRIES EXTRACTIVES
FESTE BRENNSTOFFE	1100	-	-	-	-	-	-	-	-	-	-	-	-	-	-	-	COMBUSTIBLES SOLIDES
STEINKOHLE - UNTER TAGE	1111	-	-	-	-	-	-	-	-	-	-	-	-	-	-	-	MINES DE HOUILLE - FOND
STEINKOHLE - OBER TAGE	1112	-	-	-	-	-	-	-	-	-	-	-	-	-	-	-	MINES DE HOUILLE - JOUR
ERZBERGBAU	1200	40,7	40,3	40,6	-	40,6	-	-	-	-	-	40,7	40,3	40,6	-	40,6	MINERAIS METALLIQUES
EISENERZBERGBAU-UNTER TAGE	1211	40,6	40,6	40,3	-	40,6	-	-	-	-	-	40,6	40,6	40,3	-	40,6	MINERAIS DE FER - FOND
EISENERZBERGBAU-OBER TAGE	1212	40,7	40,2	40,7	-	40,6	-	-	-	-	-	40,7	40,2	40,7	-	40,6	MINERAIS DE FER - JOUR
ERDOEL UND ERDGAS	1300	-	-	-	-	-	-	-	-	-	-	-	-	-	-	-	PETROLE BRUT ET GAZ NATUREL
BAUMATERIAL	1400	45,3	44,9	44,5	-	49,7	-	-	-	-	-	45,3	44,9	44,5	-	49,7	MATERIAUX DE CONSTRUCTION
SONSTIGE MINERALIEN U. CERAMIK	1900	-	-	-	-	-	-	-	-	-	-	-	-	-	-	-	AUTRES MINERAUX, TOURBIERES
VERARBEITUNGS-GENEBERBE	2-3	47,4	46,1	45,7	47,2	46,5	47,0	44,1	46,4	45,5	45,3	47,3	46,0	45,7	46,8	46,4	INDUSTRIES MANUFACTURIERES
ÖLE UND FETTE	2000	-	-	-	-	-	-	-	-	-	-	-	-	-	-	-	INDUSTRIES DES CORPS GRAS
NAHRUNGS- UND GENUSSMITTEL	2200	50,7	49,4	52,2	44,6	50,6	-	-	44,6	44,2	46,7	50,5	49,0	50,9	47,2	49,6	INDUSTRIES ALIMENTAIRES
GETRAENKE	2100	51,7	51,9	50,7	45,7	51,7	-	-	-	-	45,8	51,7	51,9	51,1	52,0	51,7	INDUSTRIE DES BOISSONS
TABAKWARFEN	2200	-	-	-	-	-	-	-	-	-	-	-	-	-	-	-	INDUSTRIE DU TABAC
TEXTILGWERBE	2300	-	-	-	-	-	-	-	-	-	-	-	-	-	-	-	INDUSTRIE TEXTILE
WOLLINDUSTRIE	2320	-	-	-	-	-	-	-	-	-	-	-	-	-	-	-	INDUSTRIE DE LA LAINE
BAUMWOLLINDUSTRIE	2330	-	-	-	-	-	-	-	-	-	-	-	-	-	-	-	INDUSTRIE DU COTON
BEKLEIDUNG UND HAARWAREN	2400	45,8	-	-	-	45,8	47,1	45,0	47,7	45,2	47,5	51,8	45,5	44,3	45,2	48,9	HABILLEMENT, LITERIE
SCHUHE	2410	-	-	-	-	-	-	-	-	-	-	-	-	-	-	-	CHAUSSURES
HOLZ- UND KORKEBEREITUNG	2500	46,1	45,8	45,6	-	45,8	-	-	-	-	-	46,1	45,8	45,5	-	45,8	BOIS ET LIEGE
HOLZMOBEL	2600	45,7	-	-	-	45,9	-	-	-	-	-	45,7	-	-	-	45,9	MEUBLES EN BOIS
PAPIER UND PAPPE	2700	-	-	-	-	-	-	-	-	-	-	-	-	-	-	-	PAPIER, ARTICLES EN PAPIER
DRUCKERIE, VERLAGSWESEN, USW.	2800	44,8	43,5	44,2	-	44,7	-	-	44,0	-	44,8	44,8	43,2	44,0	44,4	44,4	IMPRIMERIE, EDITION, ETC.
LEDER	2900	-	-	-	-	-	-	-	-	-	-	-	-	-	-	-	CUIR
GUMMI, KUNSTSTOFF	3000	45,4	44,6	46,1	45,7	45,0	-	-	-	-	42,1	45,4	44,0	46,2	45,5	44,6	CAOUTCHOUC, M. PLAST. ET SYNT.
GUMMI UND ASBEST	3010	-	-	-	-	-	-	-	-	-	-	-	-	-	-	-	CAOUTCHOUC ET AMIANTE
KUNSTSTOFF	3020	42,9	42,5	43,3	43,5	42,7	-	-	-	-	42,1	42,9	42,3	43,7	43,3	42,5	MATIERES PLASTIQUES
CHEMIEFASERN	3030	-	-	-	-	-	-	-	-	-	-	-	-	-	-	-	FIBRES ARTIF. ET SYNT. ET.
CHEMISCHE INDUSTRIE	3100	48,7	47,6	46,5	-	47,7	-	-	-	-	-	48,9	47,6	46,5	47,8	47,7	INDUSTRIE CHIMIQUE
CHEMISCHE GRUNDSTOFFE	3110	-	-	-	-	-	-	-	-	-	-	-	-	-	-	-	PROD. CHIMIQUES DE BASE
MINERALÖL	3200	-	-	-	-	-	-	-	-	-	-	-	-	-	-	-	PETROLE
NICHTMETALL. MIN. ERZEUGNISSE	3300	49,8	48,7	46,0	47,1	48,0	-	-	46,1	45,0	45,3	49,8	48,2	46,0	46,2	47,6	PROD. MINERAUX NON METALL.
GLAS	3320	-	-	-	-	-	-	-	-	-	-	-	-	-	-	-	VERRE
ZEMENT	3341	-	-	-	-	-	-	-	-	-	-	-	-	-	-	-	CIMENT
EISEN- UND METALLERZEUGUNG	3400	45,7	44,8	44,1	44,8	44,9	-	-	-	-	-	45,7	44,8	44,1	44,8	44,9	METAUX FERREUX ET NON FERREUX
EISEN- UND STAHLINDUSTRIE	3409	45,7	44,8	44,1	44,8	44,9	-	-	-	-	-	45,7	44,8	44,1	44,8	44,9	SIDERURGIE
NE-METALLE	3440	-	-	-	-	-	-	-	-	-	-	-	-	-	-	-	METAUX NON FERREUX
GIESSEREIEN	3450	-	-	-	-	-	-	-	-	-	-	-	-	-	-	-	Fonderies de métaux
METALLERZEUGNISSE	3500	54,4	55,0	52,2	51,0	53,3	-	-	-	-	-	54,4	55,0	51,7	51,3	53,1	Ouvrages en métaux
STAHL- U. LEICHTMETALLBAU	3530	54,4	55,0	54,4	52,0	54,3	-	-	-	-	-	54,4	55,0	54,4	52,0	54,3	CONSTRUCTION METALLIQUE
MASCHINENBAU	3600	49,6	49,3	48,3	48,5	49,2	-	-	-	-	-	49,6	49,3	48,3	48,5	49,1	MACHINES NON ELECTRIQUES
LANDW. MASCH. UND ACKERSCHN.	3610	-	-	-	-	-	-	-	-	-	-	-	-	-	-	-	MACHINES TRACTEURS AGRIC.
WERKZEUGMASCHINEN U. ZUBEH.	3630	-	-	-	-	-	-	-	-	-	-	-	-	-	-	-	MACHINES OUTILS
ELEKTROTECHNISCHE INDUSTRIE	3700	45,7	-	-	-	45,7	-	-	-	-	-	45,7	-	-	-	-	MATERIEL ELECTRIQUE
FAHRZEUGBAU	3800	49,6	50,7	50,0	49,3	49,8	-	-	-	-	-	49,6	50,7	49,8	49,3	49,8	MATERIEL DE TRANSPORT
SCHIFFBAU	3810	-	-	-	-	-	-	-	-	-	-	-	-	-	-	-	INDUSTRIE NAVALE
KRAFTWAAGENINDUSTRIE	3831	-	-	-	-	-	-	-	-	-	-	-	-	-	-	-	INDUSTRIE AUTOMOBILE
LUFTFAHRZEUGINDUSTRIE	3840	-	-	-	-	-	-	-	-	-	-	-	-	-	-	-	INDUSTRIE AERONAUTIQUE
FEINMECHANIK, OPTIK, USW.	3900	-	-	-	-	-	-	-	-	-	-	-	-	-	-	-	INDUSTRIES MANUFACTURIERES
BAUGEWERBE	4	53,4	52,4	52,9	51,9	53,1	-	-	-	-	-	53,4	52,3	52,9	51,9	53,1	BATIMENT ET GENIE CIVIL

(1) QUALIFIZIERTE ARBEITER
(2) HALBQUALIFIZIERTE ARB.
(3) NICHT QUALIFIZIERTE ARB.
(4) EINSCHL. UNBEZAHLT. FAHLE

(1) OUVRIERS QUALIFIES
(2) OUVRIERS SEMI-QUALIFIES
(3) OUVRIERS NON QUALIFIES
(4) NON DECLARES INCLUS

DURCHSCHNITTLICHER WOCHENVERDIENST NACH
INDUSTRIEZWEIG, GESCHLECHT UND LEISTUNGSGRUPPE
(ANWESENDE ARBEITER, VOLLZEITBESCHAFTIGT)

GAIN HEBCMAICAIKE PCYEN PAR BRANCHE,
PAR SEXE ET QUALIFICATION
(OUVRIERS PRESENTS, A TEMPS PLEIN)

INDUSTRIEZWEIG	N I C E	MÄNNER HOMMES					FRAUEN FEMMES					INSGESAMT ENSEMBLE					BRANCHES D'INDUSTRIE
		Q(1)	HQ(2) SQ(3)	AC(4)	SCNST. AUTRES	INSGE- SAMT(5) ENSEM- BLE (5)	Q(1)	HQ(2) SQ(3)	AQ(4)	SCNST. AUTRES	INSGE- SAMT(5) ENSEM- BLE (5)	Q(1)	HQ(2) SQ(3)	AQ(4)	SCNST. AUTRES	INSGE- SAMT(5) ENSEM- BLE (5)	
INDUSTRIE INSGESAMT	1-4	3.194	2.936	2.706	2.072	2.939	81.837	2.384	1.649	1.105	1.805	3.187	2.970	2.643	1.893	2.884	ENSEMBLE DE L'INDUSTRIE
BERGBAU, STEIN, ERDEN	1	3.489	3.053	2.634	2.089	3.185	-	-	-	-	-	3.489	3.053	2.634	2.089	3.185	INDUSTRIES EXTRACTIVES
FESTE BRENNSTOFFE	1100	-	-	-	-	-	-	-	-	-	-	-	-	-	-	-	COMBUSTIBLES SOLIDES
STEINKOHLE - UNTER TAGE	1111	-	-	-	-	-	-	-	-	-	-	-	-	-	-	-	MINES DE HUILLE - FOND
STEINKOHLE - UEBER TAGE	1112	-	-	-	-	-	-	-	-	-	-	-	-	-	-	-	MINES DE HUILLE - JOUR
FRZBERGBAU	1200	3.613	3.241	2.726	-	3.323	-	-	-	-	-	3.613	3.241	2.726	-	3.323	MINERAIS METALLIQUES
EISENERZBERGBAU-UNTER TAGE	1211	4.264	3.970	3.090	-	4.043	-	-	-	-	-	4.264	3.970	3.090	-	4.043	MINERAI DE FER - FOND
EISENERZBERGBAU-UEBER TAGE	1212	3.186	2.877	2.622	-	2.956	-	-	-	-	-	3.186	2.877	2.622	-	2.956	MINERAI DE FER - JOUR
ERDÖL UND ERDGAZ	1300	-	-	-	-	-	-	-	-	-	-	-	-	-	-	-	PETROLE BRUT ET GAZ NATUR.
BAUMATERIAL	1400	2.931	2.810	2.238	-	2.740	-	-	-	-	-	2.931	2.810	2.238	-	2.740	MATRIERAI DE CONSTRUCTION
SONSTIGE MINERALIEN U. CERAM.	1900	-	-	-	-	-	-	-	-	-	-	-	-	-	-	-	AUTRES MINERAUX, TOURBIERES
VERARBEITENDES GEBERBE	2-3	3.334	3.017	2.873	2.125	3.030	81.837	2.358	1.649	1.105	1.805	3.320	2.964	2.768	1.897	2.942	INDUSTRIES MANUFACTURIERES
ÖL UND FETTE	2000	-	-	-	-	-	-	-	-	-	-	-	-	-	-	-	INDUSTRIES DES CORPS GRAS
NAHRUNGS- UND GENUSSMITTEL	2009	3.088	2.514	2.487	2.119	2.614	-	-	21.400	21.006	1.235	3.047	2.362	2.187	1.258	2.289	INDUSTRIES ALIMENTAIRES
GETRÄNKE	2100	2.979	2.712	2.377	2.126	2.655	-	-	-	-	21.730	2.970	2.658	2.278	1.834	2.632	INDUSTRIE DES BEISSONS
TABAKWAREN	2200	-	-	-	-	-	-	-	-	-	-	-	-	-	-	-	INDUSTRIE DU TABAC
TEXTILGEBERBE	2300	-	-	-	-	-	-	-	-	-	-	-	-	-	-	-	INDUSTRIE TEXTILE
KOLLINDUSTRIE	2320	-	-	-	-	-	-	-	-	-	-	-	-	-	-	-	INDUSTRIE DE LA LAINE
RAHMKOLLINDUSTRIE	2330	-	-	-	-	-	-	-	-	-	-	-	-	-	-	-	INDUSTRIE DU COTON
BEKLEIDUNG UND BETTLAREN	2400	23.023	-	-	-	22.876	21.851	21.773	21.422	982	1.361	2.572	21.771	21.601	995	1.675	HABILLEMENT, LITERIE
SCHUHE	2410	-	-	-	-	-	-	-	-	-	-	-	-	-	-	-	CHAUSSURES
HOLZ- UND KORKVERARBEITUNG	2500	23.041	22.443	22.329	-	2.612	-	-	-	-	-	22.946	22.364	22.274	-	2.496	BOIS ET LIEGE
HOLZMOBEL	2600	22.786	-	-	-	2.666	-	-	-	-	-	22.786	-	-	-	2.666	MEUBLES EN BOIS
PAPIER UND PAPPE	2700	-	-	-	-	-	-	-	-	-	-	-	-	-	-	-	PAPIER, ARTICLES EN PAPIER
DRUCKEREI, VERLAGSGEL., USA.	2800	3.140	2.621	2.656	-	2.912	-	-	21.380	-	21.274	3.140	2.580	1.998	2.945	2.707	IMPRIMERIE, EDITION, ETC.
LEDER	2900	-	-	-	-	-	-	-	-	-	-	-	-	-	-	-	CUIR
GUMMI, KUNSTSTOFF	3000	3.185	2.953	2.829	2.724	2.966	-	-	2.629	-	2.597	3.185	2.883	2.809	2.672	2.911	CAOUTCHOUC, M. PLAST. ET SYNT.
GUMMI UND ASBEST	3010	-	-	-	-	-	-	-	-	-	-	-	-	-	-	-	CACOUTCHOUIC ET AMIANTE
KUNSTSTOFF	3020	2.956	2.709	2.551	2.564	2.758	-	-	2.629	-	2.597	2.956	2.680	2.479	2.422	2.713	MATIERES PLASTIQUES
CHWIEFASERN	3030	-	-	-	-	-	-	-	-	-	-	-	-	-	-	-	FIBRES ARTIF. ET SYNTHET.
CHEMISCHE INDUSTRIE	3100	22.871	22.273	22.157	-	2.257	-	-	-	-	-	22.815	22.273	22.127	21.143	2.200	INDUSTRIE CHIMIQUE
CHEMISCHE GRUNDSTOFFE	3110	-	-	-	-	-	-	-	-	-	-	-	-	-	-	-	PROD. CHIMIQUES DE BASE
MINERALÖL	3200	-	-	-	-	-	-	-	-	-	-	-	-	-	-	-	PETROLE
NICHTMETALL. MIN. ERZEUGNISSE	3300	3.209	2.907	2.457	2.159	2.765	-	-	2.020	21.372	1.910	3.209	2.864	2.341	21.535	2.629	PROD. MINERAUX NON METALL.
GLAS	3320	-	-	-	-	-	-	-	-	-	-	-	-	-	-	-	VERRE
ZEMENT	3341	-	-	-	-	-	-	-	-	-	-	-	-	-	-	-	CEMENT
EISEN- UND METALLERZEUGUNG	3400	3.547	3.232	3.079	2.650	3.270	-	-	-	-	-	3.547	3.230	3.071	2.650	3.266	METAUX FERREUX ET NON FERR.
EISEN- UND STAHLINDUSTRIE	3409	3.556	3.252	3.082	2.660	3.279	-	-	-	-	-	3.556	3.252	3.074	2.660	3.276	SIDERURGIE
NI-METALLE	3440	-	-	-	-	-	-	-	-	-	-	-	-	-	-	-	METAUX NON FERREUX
GIESSEREIEN	3450	-	-	-	-	-	-	-	-	-	-	-	-	-	-	-	FONDERIES DE METAUX
METALLERZEUGNISSE	3500	3.114	2.697	2.584	1.532	2.544	-	-	-	-	-	3.114	2.657	2.473	1.532	2.519	COUVRAGES EN METAUX
STAHL- U. LEICHTMETALLBAU	3530	3.087	2.697	2.565	1.594	2.581	-	-	-	-	-	3.087	2.657	2.565	1.594	2.581	CONSTRUCTION METALLIQUE
MASCHINENBAU	3600	3.242	2.702	2.270	2.008	2.771	-	-	-	-	-	3.242	2.702	2.254	2.008	2.762	MACHINES NON ELECTRIQUES
LANDW. MASCH. UND ACKERSCHL.	3610	-	-	-	-	-	-	-	-	-	-	-	-	-	-	-	MACHINES, TRACTEURS AGRIC.
WÄRMEMASCHINEN U. ZUBEH.	3630	-	-	-	-	-	-	-	-	-	-	-	-	-	-	-	MACHINES CUILES
ELEKTROTECHNISCHE INDUSTRIE	3700	22.823	-	-	-	2.553	-	-	-	-	-	22.801	-	22.099	-	2.478	MATERIEL ELECTRIQUE
FAHRZEUGBAU	3800	2.873	2.393	2.110	1.432	2.376	-	-	-	-	-	2.803	2.393	2.073	1.432	2.367	MATERIEL DE TRANSPORT
SCHIFFBAU	3810	-	-	-	-	-	-	-	-	-	-	-	-	-	-	-	INDUSTRIE NAVALE
KRAFTWAGENINDUSTRIE	3831	-	-	-	-	-	-	-	-	-	-	-	-	-	-	-	INDUSTRIE AUTOMOBILE
LUFTFAHRZEUGINDUSTRIE	3860	-	-	-	-	-	-	-	-	-	-	-	-	-	-	-	INDUSTRIE AERONAUTIQUE
FEINMECHANIK, OPTIK, USA.	3900	-	-	-	-	-	-	-	-	-	-	-	-	-	-	-	INDUSTRIES MANUF. DIVERSES
BAUGEWERBE	4	2.977	2.627	2.338	1.861	2.724	-	-	-	-	-	2.977	2.620	2.338	1.861	2.722	BATIMENT ET GENIE CIVIL

(1) QUALIFIZIERTE ARBEITER
(2) HALBQUALIFIZIERTE ARB.
(3) NICHT QUALIFIZIERTE ARB.
(4) NICHT QUALIFIZIERTE ARB.
(5) INSCHL. LAB. ANTW. PAELLE

(1) OUVRIERS QUALIFIES
(2) OUVRIERS SEMI-QUALIFIES
(3) OUVRIERS NON QUALIFIES
(4) OUVRIERS NON QUALIFIES
(5) NON DECLARES INCLUS

INDICES DES DURCHSCHNITTLICHEN WOCHENVERDIENSTES NACH

INDICES DU GAIN HEBCDOMADAIRE MOYEN PAR BRANCHE

INDUSTRIEZWEIG, GESCHLECHT UND LEISTUNGSGRUPPE
(ANMFSENDE ARBEITER, VOLLZEITBESCHAEFTIGT)

PAR SEXE ET QUALIFICATION
(OUVRIERS PRESENTS, A TEMPS PLEIN)

INDUSTRIEZWEIG	N I C E N.	MAENNER HOMMES					FRAUEN FEMMES					INSGESAMT ENSEMBLE					BRANCHES D'INDUSTRIE
		Q(1)	HQ(2) SQ(3)	HC(4)	SONST. AUTRES	INSGE- SANT(5) ENSEM- BLE (5)	Q(1)	HQ(2) SQ(3)	HC(4)	SONST. AUTRES	INSGE- SANT(5) ENSEM- BLE (5)	Q(1)	HQ(2) SQ(3)	HC(4)	SONST. AUTRES	INSGE- SANT(5) ENSEM- BLE (5)	
INDUSTRIE INSGESAMT	1-4	110,8	101,9	93,8	71,8	101,9	82,7	82,7	57,2	38,3	62,6	113,5	100,6	91,7	65,6	100,0	ENSEMBLE DE L'INDUSTRIE
BERGBAU, STEINE, ERDEN	1	109,6	95,9	82,7	65,6	100,0	-	-	-	-	-	109,6	95,9	82,7	65,6	100,0	INDUSTRIES EXTRACTIVES
FESTE BRENNSTOFFE	1100	-	-	-	-	-	-	-	-	-	-	-	-	-	-	-	COMBUSTIBLES SOLIDES
STEINKOHL - UNTER TAGE	1111	-	-	-	-	-	-	-	-	-	-	-	-	-	-	-	MINES DE CHARBON - FOND
STEINKOHL - OBER TAG	1112	-	-	-	-	-	-	-	-	-	-	-	-	-	-	-	MINES DE CHARBON - JOUR
ERZBERGBAU	1200	138,7	97,5	82,0	-	100,0	-	-	-	-	-	108,7	97,5	82,0	100,0	MINERAIS METALLIQUES	
EISENERZBERGBAU-UNTER TAGE	1211	105,5	98,2	76,4	-	100,0	-	-	-	-	-	105,5	98,2	76,4	100,0	MINERAI DE FER - FOND	
EISENERZBERGBAU-OBER TAGE	1212	107,8	97,3	88,7	-	100,0	-	-	-	-	-	107,8	97,3	88,7	100,0	MINERAI DE FER - JOUR	
ERDOEL UND ERDGAS	1300	-	-	-	-	-	-	-	-	-	-	-	-	-	-	-	PETROLE BRUT ET GAZ NATUREL
BAUMATERIAL	1400	107,0	102,5	81,7	-	100,0	-	-	-	-	-	107,0	102,5	81,7	100,0	MATERIAUX DE CONSTRUCTION	
SONSTIGE MINERALIEN U. TREF	1900	-	-	-	-	-	-	-	-	-	-	-	-	-	-	-	AUTRES MINERAUX, TOURBIERES
VERARBEITENDES GEWERBE	2-3	113,3	102,5	97,7	72,2	103,0	82,4	81,5	56,0	37,6	61,4	112,8	100,7	94,1	64,5	100,0	INDUSTRIES MANUFACTURIERES
ÖLE UND FETTE	2000	-	-	-	-	-	-	-	-	-	-	-	-	-	-	-	INDUSTRIES DES CORPS GRAS
NAHRUNGS- UND GENUSSMITTEL	2009	135,4	110,3	109,1	71,0	114,6	-	86,4	44,1	54,2	133,6	103,6	95,9	55,2	100,0	INDUSTRIES ALIMENTAIRES	
GETRANKEN	2100	112,9	103,0	90,3	73,2	102,4	-	-	-	-	86,7	112,9	102,5	69,7	100,0	INDUSTRIE DES BOISSONS	
TABAKWAREN	2200	-	-	-	-	-	-	-	-	-	-	-	-	-	-	-	INDUSTRIE DU TABAC
TEXTILGERWERBE	2300	-	-	-	-	-	-	-	-	-	-	-	-	-	-	-	INDUSTRIE TEXTILE
WOLLINDUSTRIE	2320	-	-	-	-	-	-	-	-	-	-	-	-	-	-	-	INDUSTRIE DE LA LAINE
BAUMWOLLINDUSTRIE	2330	-	-	-	-	-	-	-	-	-	-	-	-	-	-	-	INDUSTRIE DU COTON
BEKLEIDUNG UND BETTWAREN	2400	180,5	-	-	-	171,8	110,5	105,5	84,5	58,6	81,3	153,6	105,8	95,6	59,4	100,0	HABILLEMENT, LITERIE
SCHUHE	2410	-	-	-	-	-	-	-	-	-	-	-	-	-	-	-	CHAUSURES
HOLZ- UND KORKVERARBEITUNG	2500	121,8	97,8	93,3	-	104,6	-	-	-	-	118,0	94,7	91,1	-	100,0	BOIS ET LIEGE	
HOLZMOBEL	2600	104,5	-	-	-	100,0	-	-	-	-	104,5	-	-	-	100,0	MEUBLES EN BOIS	
PAPIER UND PAPPE	2700	-	-	-	-	-	-	-	-	-	-	-	-	-	-	-	PAPIER, ARTICLES EN PAPIER
DRUCKEREI, VERLAGSGEW. U.S.	2800	116,0	96,8	98,1	-	107,6	-	85,0	-	84,1	116,0	95,3	73,8	84,9	100,0	IMPRIMERIE, EDITION, ETC.	
LEDER	2900	-	-	-	-	-	-	-	-	-	-	-	-	-	-	-	CUIR
GUMMI, KUNSTSTOFF	3000	109,4	101,5	97,2	93,6	101,9	-	90,2	-	86,2	109,4	99,0	96,5	91,8	100,0	CAOUTCHOUC, P. PLAST. ET SYNTH.	
GUMMI UND ASBEST	3010	-	-	-	-	-	-	-	-	-	-	-	-	-	-	-	CAOUTCHOUC ET AMIANTE
KUNSTSTOFF	3020	108,9	99,8	94,0	94,5	101,6	-	96,9	-	92,7	108,9	98,8	91,4	89,3	100,0	MATIERES PLASTIQUES	
CHEMIEFASERN	3030	-	-	-	-	-	-	-	-	-	-	-	-	-	-	-	FIBRES ARTIF. ET SYNTHET.
CHEMISCHE INDUSTRIE	3100	130,5	103,3	98,0	-	102,6	-	-	-	-	128,0	103,3	96,7	82,0	100,0	INDUSTRIE CHIMIQUE	
CHEMISCHE GRUNDSTOFFE	3110	-	-	-	-	-	-	-	-	-	-	-	-	-	-	-	PROD. CHIMIQUES DE BASE
MINERALÖL	3200	-	-	-	-	-	-	-	-	-	-	-	-	-	-	-	PETROLE
NICHTMETALL. MIN. ERZEUGNISSE	3300	122,1	110,6	93,5	63,1	105,2	-	76,8	52,2	72,6	122,1	108,9	89,0	88,4	100,0	PROD. MINERAUX NON METALL.	
GLAS	3320	-	-	-	-	-	-	-	-	-	-	-	-	-	-	-	VERRE
ZEMENT	3341	-	-	-	-	-	-	-	-	-	-	-	-	-	-	-	CIMENT
EISEN- UND METALLERZEUGUNG	3400	138,6	98,9	94,3	81,1	100,1	-	-	-	-	108,6	98,9	94,0	81,1	100,0	METALLS FERREUX ET NON FERREUX	
EISEN- UND STAHLINDUSTRIE	3409	108,5	99,3	94,1	81,2	100,1	-	-	-	-	108,5	99,3	93,8	81,2	100,0	SIDERURGIE	
NE-METALLE	3449	-	-	-	-	-	-	-	-	-	-	-	-	-	-	-	METALLS NON FERREUX
GIESSERIEIEN	3450	-	-	-	-	-	-	-	-	-	-	-	-	-	-	-	Fonderies de Metaux
METALLERZEUGNISSE	3500	123,6	107,1	102,6	60,8	101,0	-	-	-	-	123,6	107,1	98,2	60,8	100,0	OUVRAGES EN METAUX	
STAHL- U. LEICHTMETALLBAU	3530	119,6	104,5	99,4	61,8	100,0	-	-	-	-	119,6	104,5	99,4	61,8	100,0	CONSTRUCTION METALLIQUE	
MASCHINENBAU	3600	117,4	97,8	82,2	72,7	100,3	-	-	-	-	117,4	97,8	81,6	82,7	100,0	MACHINES NON ELECTRIQUES	
LANDW. MASCH. UND ACKERSCHL.	3610	-	-	-	-	-	-	-	-	-	-	-	-	-	-	-	MACHINES, TRACTEURS AGRIC.
WERKZEUGMASCHINEN U. ZUBEH.	3630	-	-	-	-	-	-	-	-	-	-	-	-	-	-	-	MACHINES OUTILS
ELECTROTECHNISCHE INDUSTRIE	3700	113,9	-	-	-	103,0	-	-	-	-	113,0	-	84,7	-	100,0	MATERIEL ELECTRIQUE	
FAHRZEUGBAU	3800	118,4	101,1	89,1	60,5	100,4	-	-	-	-	118,4	101,1	87,6	60,5	100,0	MATERIEL DE TRANSPORT	
SCHIFFBAU	3810	-	-	-	-	-	-	-	-	-	-	-	-	-	-	-	INDUSTRIE NAVALE
KRAFTWAGENINDUSTRIE	3831	-	-	-	-	-	-	-	-	-	-	-	-	-	-	-	INDUSTRIE AUTOMOBILE
LUFTFAHRZEUGINDUSTRIE	3860	-	-	-	-	-	-	-	-	-	-	-	-	-	-	-	INDUSTRIE AERONAUTIQUE
OPTIK, OPTIK, U.S.	3900	-	-	-	-	-	-	-	-	-	-	-	-	-	-	-	INDUSTRIES MANUF. DIVERSES
BAUGEWERBE	4	109,4	96,5	85,9	68,4	100,1	-	-	-	-	109,4	96,2	85,9	68,4	100,0	BATIMENT ET GENIE CIVIL	

(1) QUALIFIZIERTE ARBEITER
(2) HALBQUALIFIZIERTE ARB.
(3) NICHT QUALIFIZIERTE ARB.
(4) SONST. UNBEANTW. FÄLLE

(1) OUVRIERS QUALIFIES
(2) OUVRIERS SEMI-QUALIFIES
(3) OUVRIERS NON QUALIFIES
(4) INCLUS

TAB. E 6

VERTEILUNG DER ARBEITER NACH INDUSTRIEZWEIG
UND NACH KLASSE ENTLOHNTER STUNDEN
IN V.H. DER GESAMTZAHL JEDER INDUSTRIEZWEIG
(ANWESENDE ARBEITER, VOLLZEITBESCHAFTIGT)

DISTRIBUTION DES OUVRIERS PAR BRANCHE ET
PAR CLASSES DE NOMBRE D'HEURES REMUNEREES
EN % DU TOTAL DE CHACQUE BRANCHE
(OUVRIERS PRESENTS, A TEMPS PLEIN)

INDUSTRIEZWEIG	N	ZAHLE DER ENTLOHNTE WOCHESTUNDEN NOMBRE D'HEURES REMUNEREES PAR SEMAINE										BRANCHES D'INDUSTRIE	
	N.	<40	40,0	42,0	44,0	46,0	48,0	50,0	52,0	54,0	>=56	INSGESAMT (1)	ENSEMBLE (1)
		41,9	43,9	45,9	47,9	49,9	51,9	53,9	55,9				
INDUSTRIE INSGESAMT	1-4	2,9	4,5	13,2	21,3	13,1	10,2	9,0	9,4	6,8	9,6	100,0	ENSEMBLE DE L'INDUSTRIE
BERGBAU, STEINE, ERDEN	1	51,8	13,0	44,0	44,3	43,2	10,5	43,7	.	.	44,7	100,0	INDUSTRIES EXTRACTIVES
FESTE BRENNSTOFFE	1100	-	-	-	-	-	-	-	-	-	-	-	COMBUSTIBLES SOLIDES
STEINKOHLE - UNTER TAGE	1111	-	-	-	-	-	-	-	-	-	-	-	PINES DE HUILLE - FCND
STEINKOHLE - UEBER TAGE	1112	-	-	-	-	-	-	-	-	-	-	-	PINES DE HUILLE - JCUR
ERZBERGBAU	1200	68,0	17,1	44,8	43,9	.	43,3	.	.	.	100,0	100,0	MINERAIS METALLIQUES
EISENERZBERGBAU-UNTER TAGE	1211	67,5	27,9	100,0	100,0	MINERAI DE FER - FCND
EISENERZBERGBAU-UEBER TAGE	1212	68,2	11,6	46,3	45,6	.	45,7	.	.	.	100,0	100,0	MINERAI DE FER - JCUR
ERDDEL UND ERDGAS	1300	-	-	-	-	-	-	-	-	-	-	-	PETROLE BRUT ET GAZ NATUR.
BAUMATERIAL	1400	-	-	-	-	-	43,8	.	.	.	48,3	100,0	MATERIAUX DE CONSTRUCTION
SCHNITZIGE MINERALIEN U. TORF	1900	-	-	-	-	-	-	-	-	-	-	-	ALTRES MINERAUX, TOURBIERES
VERARBEITENDES GEBERBE	2-3	1,9	6,2	19,3	31,0	16,8	8,8	4,7	2,8	1,8	6,7	100,0	INDUSTRIES MANUFACTURIERES
OLEE UND FETTE	2000	-	-	-	-	-	-	-	-	-	-	-	INDUSTRIE DES CORPS GRAS
NAHRUNGS- UND GENUSSMITTEL	2109	-	-	-	10,2	43,0	16,4	45,1	.	.	14,5	100,0	INDUSTRIE ALIMENTAIRE
GETRAENKE	2100	-	-	45,6	30,5	13,1	49,5	44,9	.	44,9	28,2	100,0	INDUSTRIE DES BOISSONS
TABAKWAREN	2200	-	-	-	-	-	-	-	-	-	-	-	INDUSTRIE DU TABAC
TEXTILGEBERBE	2300	-	-	-	-	-	-	-	-	-	-	-	INDUSTRIE TEXTILE
WOLLINDUSTRIE	2320	-	-	-	-	-	-	-	-	-	-	-	INDUSTRIE DE LA LAINE
BAUMWOLLINDUSTRIE	2330	-	-	-	-	-	-	-	-	-	-	-	INDUSTRIE DU COTON
BEKLEIDUNG UND BETTLAREN	2400	-	-	49,7	24,1	37,9	42,4	100,0	HABILLEMENT, LITERIE
SCHUHE	2410	-	-	-	-	-	-	-	-	-	-	-	CHAUSSURES
HOLZ- UND KORKVERARBEITUNG	2500	-	-	-	-	-	-	-	-	-	51,2	100,0	BOIS ET LIEGE
HOLZMOEBEL	2600	-	-	-	-	-	-	-	-	-	-	-	MELBLES EN BOIS
PAPIER UND PAPPE	2700	-	-	-	-	-	-	-	-	-	-	-	PAPIER, ARTICLES EN PAPIER
DRUCKERFI, VERLAGSGEB., USK.	2800	-	26,7	29,0	18,2	10,8	49,1	.	.	.	100,0	100,0	IMPRIMERIE, EDITICN, ETC.
LEDER	2900	-	-	-	-	-	-	-	-	-	-	-	CUIR
GUMMI, KUNSTSTOFF	3000	41,3	22,3	15,3	31,7	13,7	6,5	3,5	41,6	41,3	42,5	100,0	CACUTCHUC, P. FLAST. ET SYNT
GUMMI UND ASBEST	3010	-	-	-	-	-	-	-	-	-	-	-	CACUTCHUC ET AMIANTE
KUNSTSTOFF	3020	42,5	40,9	15,6	33,0	44,8	100,0	100,0	PATIERES PLASTIQUES
CHEMIEFASERN	3030	-	-	-	-	-	-	-	-	-	-	-	FIBRES ARTIF. ET SYNTMET.
CHEMISCHE INDUSTRIE	3100	-	-	-	-	54,0	100,0	100,0	INDUSTRIE CHIMIQUE
CHEMISCHE GRUNDSTOFFE	3110	-	-	-	-	-	-	-	-	-	-	-	PRCD. CHIMIQUES DE BASE
MINERALOEL	3200	-	-	-	-	-	-	-	-	-	-	-	PETROLE
NICHTMETALL. MIN. ERZEUGNISSE	3300	-	-	24,7	21,0	19,6	8,9	45,1	43,2	44,0	11,8	100,0	PRCD. PINEAUX NON METALL.
GLAS	3320	-	-	-	-	-	-	-	-	-	-	-	VERRE
ZEMENT	3341	-	-	-	-	-	-	-	-	-	-	-	CEMENT
EISEN- UND METALLERZEUGUNG	3400	3,3	4,3	26,8	37,6	13,3	7,6	4,2	41,5	.	41,3	100,0	METAUX NON FERREUX
EISEN- UND STAHLINDUSTRIE	3409	3,3	4,4	27,1	37,5	13,0	7,6	4,2	41,5	.	41,3	100,0	FCADRIERES DE METAUX
NE-METALLE	3440	-	-	-	-	-	-	-	-	-	-	-	METAUX NON FERREUX
GIESSEEREIEN	3450	-	-	-	-	-	-	-	-	-	-	-	FCADRIERES DE METAUX
METALLERZEUGNISSE	3500	-	-	-	41,1	17,6	47,4	46,9	40,2	47,4	35,2	100,0	CUVRAGES EN METAUX
STAHL- U. LEICHTMETALLBAU	3530	-	-	-	47,9	42,9	47,9	47,3	41,8	49,0	40,4	100,0	CONSTRUCTION METALLIQUE
MASCHINENBAU	3600	-	-	-	30,4	16,4	16,1	40,4	48,9	45,4	48,5	100,0	MACHINES NON ELECTRIQUES
LANDW. MASCH. UND ACKERSCHL.	3610	-	-	-	-	-	-	-	-	-	-	-	MACHINES, TRACTEURS AGRIC.
WERKZEUGMASCHINEN U. ZUBEH.	3630	-	-	-	-	-	-	-	-	-	-	-	MACHINES OUTILS
ELEKTROTECHNISCHE INDUSTRIE	3700	-	-	-	-	43,0	43,9	.	.	.	42,1	100,0	MATERIEL ELECTRIQUE
FAHRZEUGBAU	3800	-	-	-	17,0	30,1	15,6	48,3	47,6	46,5	12,0	100,0	MATERIEL DE TRANSPORT
SCHIFFBAU	3810	-	-	-	-	-	-	-	-	-	-	-	INDUSTRIE NAVALE
KRAFTWAGENINDUSTRIE	3831	-	-	-	-	-	-	-	-	-	-	-	INDUSTRIE AUTOMOBILE
LUFTFAHRZEUGINDUSTRIE	3860	-	-	-	-	-	-	-	-	-	-	-	INDUSTRIE AERONAUTIQUE
FEINMECHANIK, OPTIK, USK.	3900	-	-	-	-	-	-	-	-	-	-	-	INDUSTRIES MANUF. DIVERSES
BAUGEWERBE	4	-	-	-	41,4	5,9	13,2	19,1	25,0	18,5	16,6	100,0	BATIMENT ET GENIE CIVIL

(1) INSCHL. UNBEZAHLT. FÄLLE

(1) INCL. DECLARES INCLUS

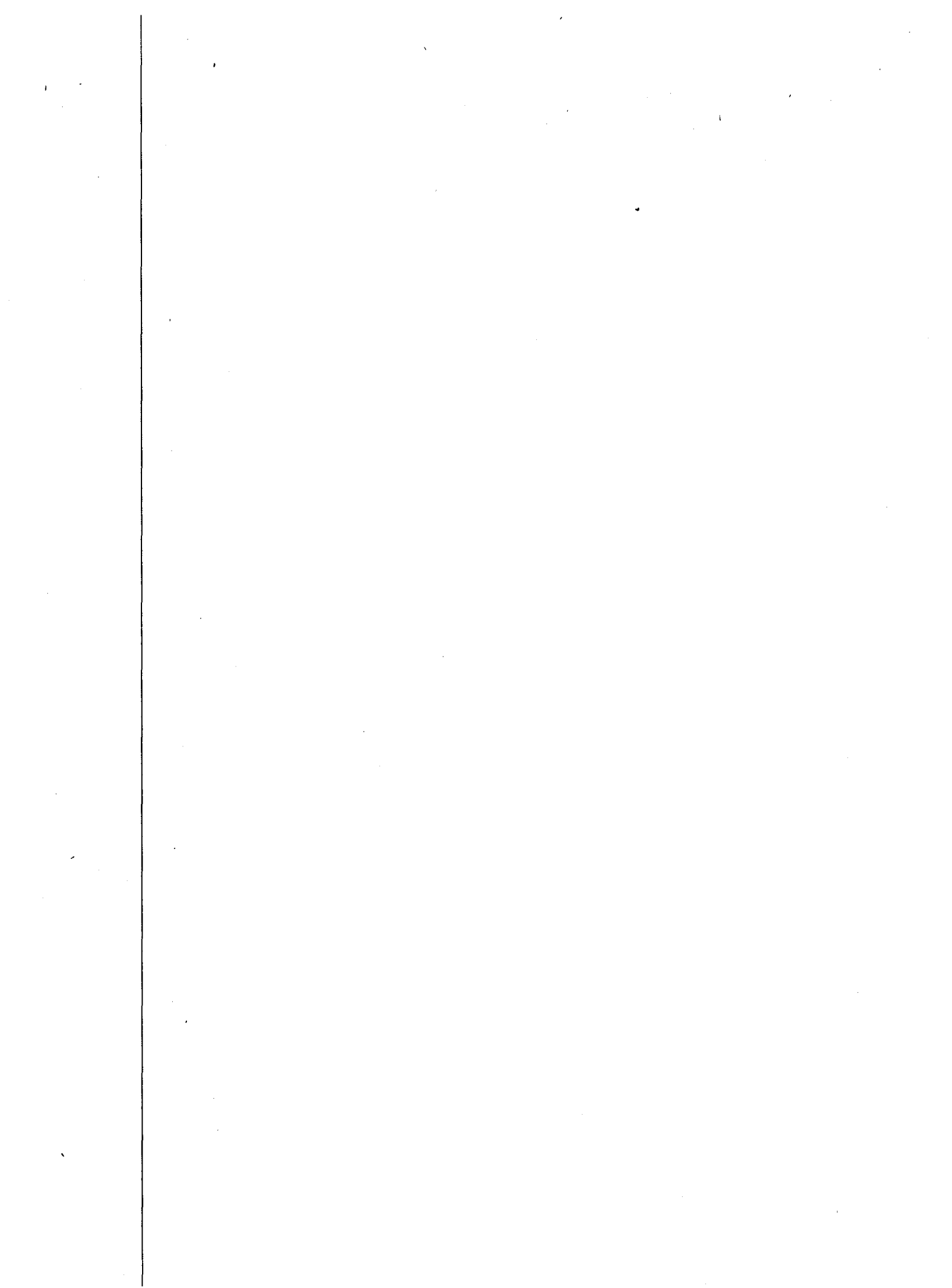

G

**Verteilung der Arbeiter nach Bruttostundenverdienst-
klassen**

**Distribution des ouvriers par classes de gain horaire
brut**

**Distribuzione degli operai per classi di salario orario
lordo**

**Verdeling van de arbeiders naar de klasse van het
bruto uurloon**

VERTEILUNG DER ARBEITER NACH STUNDENVERDIENSTKLASSEN,
INDUSTRIEZWEIGEN UND LEISTUNGSGRUPPEN
IN V. H. DER GESAMTZAHL

M A E N N E R

NICE N	INDUSTRIEZWEIGEN UND LEISTUNGSGRUPPEN	STUNDENVERDIENSTKLASSEN (FLBG)													
		<20,00	20,00	22,50	25,00	27,50	30,00	32,50	35,00	37,50	40,00	42,50	45,00	47,50	50,00
		22,49	24,99	27,49	29,99	32,49	34,99	37,49	39,99	42,49	44,99	47,49	49,99	52,49	
1-4	INDUSTRIE INSGESAMT	Q	80,2	6,8	1,3	2,1	2,8	6,6
		HQ	80,4	1,9	2,9	4,1	5,2	5,4
		NQ
		AND.	5,9	7,9	4,3	8,2	3,9	8,4	0,8	1,9	6,3	6,5	6,5	4,3	4,7
		ZUS.	0,4	0,5	0,3	0,2	0,3	0,2	0,5	1,0	3,0	3,4	3,6	3,9	5,5
1	BERGBAU, STEINE, ERDEN	Q	82,2	
		HQ	86,0
		NQ
		AND.
		ZUS.	81,4	81,3
110	FESTE BRENNSTOFFE	Q
		HQ
		NQ
		AND.
		ZUS.
111	STEINKOHLE-UNT. TAGE	Q
		HQ
		NQ
		AND.
		ZUS.
112	STEINKOHLE-UEB. TAGE	Q
		HQ
		NQ
		AND.
		ZUS.
120	ERZBERGBAU	Q
		HQ
		NQ
		AND.
		ZUS.
121	EISENERZBERGBAU UNTER TAGE	Q
		HQ
		NQ
		AND.
		ZUS.
1212	EISENERZBERGBAU UEBER TAGE	Q
		HQ
		NQ
		AND.
		ZUS.
130	ERDOEL UND ERDGAS	Q
		HQ
		NQ
		AND.
		ZUS.
140	BAUMATERIAL	Q	88,8
		HQ
		NQ
		AND.
		ZUS.	810,4	815,6
190	SONSTIGE MINERALIEN	Q
		HQ
		NQ
		AND.
		ZUS.
2-3	VERARBEITENDES GEMERBE	Q	80,5	0,9	1,4	1,2	2,4
		HQ	80,4	0,9	1,1	2,6	3,8
		NQ	0,7	2,4	2,4	3,5	5,1
		AND.	5,3	7,9	3,9	8,8	3,4	8,5	4,1	3,7	4,8	83,3	82,6	83,9	82,2
		ZUS.	0,4	0,5	0,3	0,2	0,3	0,2	0,5	0,7	1,5	1,6	2,4	2,8	3,6
200	OELE UND FETTE	Q
		HQ
		NQ
		AND.
		ZUS.
2009	NAHRUNGS- UND GENUSSMITTEL	Q	813,0
		HQ	835,0
		NQ	816,4
		AND.
		ZUS.	86,3	86,3	11,4	14,9	17,1
210	GETRAENKE	Q
		HQ
		NQ
		AND.
		ZUS.	815,7	815,7	810,6	87,3	816,9
220	TABAKWAREN	Q
		HQ
		NQ
		AND.
		ZUS.	84,6	86,5	85,0	85,6	7,4

DISTRIBUTION DES OUVRIERS PAR CLASSE DE GAIN HORAIRE,
PAR BRANCHE ET PAR GROUPE DE QUALIFICATION
EN % DU TOTAL

H O M M E S

CLASSES DE GAIN HORAIRE (FLBG)														BRANCHES ET QUALIFICATIONS	NICE N			
52,57	55,07	57,56	60,00	62,50	65,00	67,50	70,00	72,50	75,00	77,50	80,00	>=82,5	INSG.					
54,99	57,49	59,96	62,49	64,99	67,49	69,99	72,49	74,99	77,49	79,99	82,49		ENS.					
														100,0	Q ENSEMBLE DE L'INDUSTRIE	1-4		
8,1	6,6	5,2	4,4	3,4	3,9	5,5	7,2	7,6	8,0	5,6	4,6	15,8	100,0	Q				
4,7	5,7	4,6	4,5	5,6	7,6	8,4	7,6	8,6	7,2	4,8	3,8	6,5	100,0	SO				
4,2	4,9	4,7	5,2	5,7	5,9	7,1	6,8	7,7	4,2	3,8	2,9	4,9	100,0	NQ				
22,8	4,6	6,7	7,3	8,1	25,2	22,3	22,2	100,0	DIV.				
5,8	5,7	5,0	4,8	4,9	5,6	6,6	6,9	7,6	6,3	4,6	3,7	9,3	100,0	ENS.				
.	.	.	21,8	.	.	23,6	6,1	8,3	11,5	10,0	7,4	37,5	100,0	Q	INDUSTRIES EXTRACTIVES	1		
24,0	26,5	7,8	8,3	17,3	27,7	26,0	8,4	14,6	24,5	.	24,0	19,4	100,0	SO				
.	25,3	100,0	NQ			
22,5	3,3	3,2	3,5	3,6	5,3	5,8	7,9	9,1	7,6	6,6	5,3	25,3	100,0	DIV.				
.	100,0	ENS.		
.	Q	COMBUSTIBLES SOLIDES	1100	
.	SO			
.	NQ			
.	DIV.			
.	ENS.			
.	Q	MINES DE HOUILLE - FOND	1111	
.	SO			
.	NQ			
.	DIV.			
.	ENS.			
.	Q	MINES DE HOUILLE - JOUR	1112	
.	SO			
.	NQ			
.	DIV.			
.	ENS.			
.	.	.	21,8	.	.	22,4	5,9	9,5	13,5	11,7	8,2	43,8	100,0	Q	MINERAIS METALLIQUES	1200		
.	29,1	28,7	10,2	21,5	26,5	.	25,8	27,6	100,0	SO				
.	26,6	8,6	9,1	11,4	15,0	11,9	11,9	26,4	.	23,6	.	25,8	100,0	NQ				
20,8	22,0	2,6	3,8	4,2	6,1	6,1	8,4	10,9	9,3	7,9	6,2	30,5	100,0	DIV.				
.	100,0	ENS.		
.	Q	MINERAL DE FER - FOND	1211	
.	SO			
.	NQ			
.	DIV.			
.	ENS.			
.	Q	MINERAL DE FER - JOUR	1212	
.	.	.	22,6	.	.	23,8	8,6	14,3	22,3	16,6	10,0	16,9	100,0	SO				
.	12,2	10,7	28,9	28,9	28,1	.	28,1	29,6	100,0	SO				
.	27,8	1,6	10,6	12,6	15,7	11,6	11,9	26,8	100,0	NQ				
21,2	23,0	4,1	5,4	5,8	8,3	7,8	10,1	14,7	12,3	8,6	6,9	10,2	100,0	DIV.				
.	100,0	ENS.		
.	Q	PETROLE BRUT ET GAZ NATUREL	1300	
.	SO			
.	NQ			
.	DIV.			
.	ENS.			
.	100,0	Q	MATERIAUX DE CONSTRUCTION	1400
.	SO			
.	NQ			
.	DIV.			
10,4	29,1	100,0	ENS.		
.	Q	AUTRES MINERAUX, TOURBIERES	1900	
.	SO			
.	NQ			
.	DIV.			
.	ENS.			
3,1	3,5	3,6	3,3	3,5	4,9	7,4	9,8	10,4	10,5	7,5	6,1	19,6	100,0	Q	INDUSTRIES MANUFACTURIERES	2-3		
3,7	5,4	4,7	5,3	6,6	8,7	9,7	8,3	9,7	8,3	5,6	4,4	6,9	100,0	SO				
4,6	5,3	5,4	6,3	6,6	6,9	8,5	8,1	9,4	5,2	4,7	3,6	5,9	100,0	NQ				
23,0	25,1	7,7	8,3	9,3	26,1	22,5	22,4	100,0	DIV.				
3,7	4,7	4,7	5,0	5,7	6,7	8,1	8,4	9,3	7,7	5,6	4,5	10,6	100,0	ENS.				
.	Q	INDUSTRIES DES CORPS GRAS	2000	
.	SO			
.	NQ			
.	DIV.			
.	ENS.			
23,3	14,0	13,0	100,0	Q	INDUSTRIES ALIMENTAIRES	2009
.	SO			
.	NQ			
.	DIV.			
28,9	27,9	24,4	23,5	100,0	ENS.		
16,7	19,7	13,8	11,5	10,3	100,0	Q	INDUSTRIE DES BISONS	2100
13,2	21,9	12,6	SO			
.	NQ			
.	DIV.			
13,0	15,6	5,5	26,5	24,8	100,0	ENS.		
.	Q	INDUSTRIE DU TABAC	2200	
.	SO			
.	NQ			
.	DIV.			
.	ENS.			

NICE N	INDUSTRIEZWEIGEN UND LEISTUNGSGRUPPEN		<20,00	20,00	22,50	25,00	27,50	30,00	32,50	35,00	37,50	40,00	42,50	45,00	47,50	50,00
				22,49	24,99	27,49	29,99	32,49	34,99	37,49	39,99	42,49	44,99	47,49	49,99	52,49
2300	TEXTILGEWERBE	Q	-	-	-	-	-	-	-	-	-	-	-	-	-	-
		HQ	-	-	-	-	-	-	-	-	-	-	-	-	-	-
		NQ	-	-	-	-	-	-	-	-	-	-	-	-	-	-
		AND.	-	-	-	-	-	-	-	-	-	-	-	-	-	-
		ZUS.	-	-	-	-	-	-	-	-	-	-	-	-	-	-
2320	WOLLINDUSTRIE	Q	-	-	-	-	-	-	-	-	-	-	-	-	-	-
		HQ	-	-	-	-	-	-	-	-	-	-	-	-	-	-
		NQ	-	-	-	-	-	-	-	-	-	-	-	-	-	-
		AND.	-	-	-	-	-	-	-	-	-	-	-	-	-	-
		ZUS.	-	-	-	-	-	-	-	-	-	-	-	-	-	-
2330	BAUMWOLLINDUSTRIE	Q	-	-	-	-	-	-	-	-	-	-	-	-	-	-
		HQ	-	-	-	-	-	-	-	-	-	-	-	-	-	-
		NQ	-	-	-	-	-	-	-	-	-	-	-	-	-	-
		AND.	-	-	-	-	-	-	-	-	-	-	-	-	-	-
		ZUS.	-	-	-	-	-	-	-	-	-	-	-	-	-	-
2400	BEKLEIDUNG UND BETTMAREN	Q	-	-	-	-	-	-	-	-	-	-	-	-	-	-
		HQ	-	-	-	-	-	-	-	-	-	-	-	-	-	-
		NQ	-	-	-	-	-	-	-	-	-	-	-	-	-	-
		AND.	-	-	-	-	-	-	-	-	-	-	-	-	-	-
		ZUS.	-	-	-	-	-	-	-	-	-	-	-	-	-	-
2410	SCHUHE	Q	-	-	-	-	-	-	-	-	-	-	-	-	-	-
		HQ	-	-	-	-	-	-	-	-	-	-	-	-	-	-
		NQ	-	-	-	-	-	-	-	-	-	-	-	-	-	-
		AND.	-	-	-	-	-	-	-	-	-	-	-	-	-	-
		ZUS.	-	-	-	-	-	-	-	-	-	-	-	-	-	-
2500	HOLZ- UND KORKVERARBEITUNG	Q	-	-	-	-	-	-	-	-	-	-	-	-	-	-
		HQ	-	-	-	-	-	-	-	-	-	-	-	-	-	-
		NQ	-	-	-	-	-	-	-	-	-	-	-	-	-	-
		AND.	-	-	-	-	-	-	-	-	-	-	-	-	-	-
		ZUS.	-	-	-	-	-	-	-	-	-	-	-	-	-	-
2600	HOLZMOEBEL	Q	-	-	-	-	-	-	-	-	-	-	-	-	-	-
		HQ	-	-	-	-	-	-	-	-	-	-	-	-	-	-
		NQ	-	-	-	-	-	-	-	-	-	-	-	-	-	-
		AND.	-	-	-	-	-	-	-	-	-	-	-	-	-	-
		ZUS.	-	-	-	-	-	-	-	-	-	-	-	-	-	-
2700	PAPIER UND PAPPE	Q	-	-	-	-	-	-	-	-	-	-	-	-	-	-
		HQ	-	-	-	-	-	-	-	-	-	-	-	-	-	-
		NQ	-	-	-	-	-	-	-	-	-	-	-	-	-	-
		AND.	-	-	-	-	-	-	-	-	-	-	-	-	-	-
		ZUS.	-	-	-	-	-	-	-	-	-	-	-	-	-	-
2800	DRUCKEREI, VERLAGSGEWERBE, USW.	Q	-	-	-	-	-	-	-	-	-	-	-	-	-	-
		HQ	-	-	-	-	-	-	-	-	-	-	-	-	-	-
		NQ	-	-	-	-	-	-	-	-	-	-	-	-	-	-
		AND.	-	-	-	-	-	-	-	-	-	-	-	-	-	-
		ZUS.	-	-	-	-	-	-	-	-	-	-	-	-	-	-
2900	LEDER	Q	-	-	-	-	-	-	-	-	-	-	-	-	-	-
		HQ	-	-	-	-	-	-	-	-	-	-	-	-	-	-
		NQ	-	-	-	-	-	-	-	-	-	-	-	-	-	-
		AND.	-	-	-	-	-	-	-	-	-	-	-	-	-	-
		ZUS.	-	-	-	-	-	-	-	-	-	-	-	-	-	-
3000	GUMMI, KUNSTSTOFF	Q	-	-	-	-	-	-	-	-	-	-	-	-	-	-
		HQ	-	-	-	-	-	-	-	-	-	-	-	-	-	-
		NQ	-	-	-	-	-	-	-	-	-	-	-	-	-	-
		AND.	-	-	-	-	-	-	-	-	-	-	-	-	-	-
		ZUS.	-	-	-	-	-	-	-	-	-	-	-	-	-	-
3010	GUMMI UND ASBEST	Q	-	-	-	-	-	-	-	-	-	-	-	-	-	-
		HQ	-	-	-	-	-	-	-	-	-	-	-	-	-	-
		NQ	-	-	-	-	-	-	-	-	-	-	-	-	-	-
		AND.	-	-	-	-	-	-	-	-	-	-	-	-	-	-
		ZUS.	-	-	-	-	-	-	-	-	-	-	-	-	-	-
3020	KUNSTSTOFF	Q	-	-	-	-	-	-	-	-	-	-	-	-	-	-
		HQ	-	-	-	-	-	-	-	-	-	-	-	-	-	-
		NQ	-	-	-	-	-	-	-	-	-	-	-	-	-	-
		AND.	-	-	-	-	-	-	-	-	-	-	-	-	-	-
		ZUS.	-	-	-	-	-	-	-	-	-	-	-	-	-	-
3030	CHEMIEFASERN	Q	-	-	-	-	-	-	-	-	-	-	-	-	-	-
		HQ	-	-	-	-	-	-	-	-	-	-	-	-	-	-
		NQ	-	-	-	-	-	-	-	-	-	-	-	-	-	-
		AND.	-	-	-	-	-	-	-	-	-	-	-	-	-	-
		ZUS.	-	-	-	-	-	-	-	-	-	-	-	-	-	-
3100	CHEMISCHE INDUSTRIE	Q	-	-	-	-	-	-	-	-	-	-	-	-	-	-
		HQ	-	-	-	-	-	-	-	-	-	-	-	-	-	-
		NQ	-	-	-	-	-	-	-	-	-	-	-	-	-	-
		AND.	-	-	-	-	-	-	-	-	-	-	-	-	-	-
		ZUS.	-	-	-	-	-	-	-	-	-	-	-	-	-	-
3110	CHEMISCHE GRUNDSTOFFE	Q	-	-	-	-	-	-	-	-	-	-	-	-	-	-
		HQ	-	-	-	-	-	-	-	-	-	-	-	-	-	-
		NQ	-	-	-	-	-	-	-	-	-	-	-	-	-	-
		AND.	-	-	-	-	-	-	-	-	-	-	-	-	-	-
		ZUS.	-	-	-	-	-	-	-	-	-	-	-	-	-	-
3200	MINERALOEL	Q	-	-	-	-	-	-	-	-	-	-	-	-	-	-
		HQ	-	-	-	-	-	-	-	-	-	-	-	-	-	-
		NQ	-	-	-	-	-	-	-	-	-	-	-	-	-	-
		AND.	-	-	-	-	-	-	-	-	-	-	-	-	-	-
		ZUS.	-	-	-	-	-	-	-	-	-	-	-	-	-	-
3300	NICHTMETALLISCHE MINERAL. ERZEUGNISSE	Q	-	-	-	-	-	-	-	-	-	-	-	-	-	-
		HQ	-	-	-	-	-	-	-	-	-	-	-	-	-	-
		NQ	-	-	-	-	-	-	-	-	-	-	-	-	-	-
		AND.	-	-	-	-	-	-	-	-	-	-	-	-	-	-
		ZUS.	-	-	-	-	-	-	-	-	-	-	-	-	-	-

52,50	55,00	57,50	60,00	62,50	65,00	67,50	70,00	72,50	75,00	77,50	80,00	>=82,51	IASG.	BRANCHES ET QUALIFICATIONS	NICE		
54,99	57,49	59,99	62,49	64,99	67,49	69,99	72,49	74,99	77,49	79,99	82,49		EAS.		N		
-	-	-	-	-	-	-	-	-	-	-	-	-	-	Q	INDUSTRIE TEXTILE	2300	
-	-	-	-	-	-	-	-	-	-	-	-	-	-	SQ			
-	-	-	-	-	-	-	-	-	-	-	-	-	-	NQ			
-	-	-	-	-	-	-	-	-	-	-	-	-	-	DIV.			
-	-	-	-	-	-	-	-	-	-	-	-	-	-	ENS.			
-	-	-	-	-	-	-	-	-	-	-	-	-	-	8	INDUSTRIE DE LA LAINE	2320	
-	-	-	-	-	-	-	-	-	-	-	-	-	-	SQ			
-	-	-	-	-	-	-	-	-	-	-	-	-	-	NQ			
-	-	-	-	-	-	-	-	-	-	-	-	-	-	DIV.			
-	-	-	-	-	-	-	-	-	-	-	-	-	-	ENS.			
-	-	-	-	-	-	-	-	-	-	-	-	-	-	Q	INDUSTRIE DU COTON	2330	
-	-	-	-	-	-	-	-	-	-	-	-	-	-	SQ			
-	-	-	-	-	-	-	-	-	-	-	-	-	-	NQ			
-	-	-	-	-	-	-	-	-	-	-	-	-	-	DIV.			
-	-	-	-	-	-	-	-	-	-	-	-	-	-	ENS.			
-	-	-	-	-	-	-	-	-	-	-	-	-	-	100,0	Q	HABILLEMENT, LITERIE	2400
-	-	-	-	-	-	-	-	-	-	-	-	-	-	SQ			
-	-	-	-	-	-	-	-	-	-	-	-	-	-	NQ			
-	-	-	-	-	-	-	-	-	-	-	-	-	-	DIV.			
-	-	-	-	-	-	-	-	-	-	-	-	-	-	100,0	ENS.		
-	-	-	-	-	-	-	-	-	-	-	-	-	-	Q	CHAUSSURES	2410	
-	-	-	-	-	-	-	-	-	-	-	-	-	-	SQ			
-	-	-	-	-	-	-	-	-	-	-	-	-	-	NQ			
-	-	-	-	-	-	-	-	-	-	-	-	-	-	DIV.			
-	-	-	-	-	-	-	-	-	-	-	-	-	-	ENS.			
-	-	-	-	-	-	-	-	-	-	-	-	-	-	#100,0	Q	BOIS ET LIEGE	2500
-	-	-	-	-	-	-	-	-	-	-	-	-	-	100,0	SQ		
-	-	-	-	-	-	-	-	-	-	-	-	-	-	100,0	NQ		
-	-	-	-	-	-	-	-	-	-	-	-	-	-	DIV.			
-	-	-	-	-	-	-	-	-	-	-	-	-	-	100,0	ENS.		
#20,4	#33,3	#24,1	100,0	Q	MEUBLES EN BOIS	2600
-	-	-	-	-	-	-	-	-	-	-	-	-	-	#100,0	SQ		
-	-	-	-	-	-	-	-	-	-	-	-	-	-	100,0	NQ		
-	-	-	-	-	-	-	-	-	-	-	-	-	-	DIV.			
#14,1	#23,1	#17,9	100,0	ENS.		
-	-	-	-	-	-	-	-	-	-	-	-	-	-	Q	PAPIER, ARTICLES EN PAPIER	2700	
-	-	-	-	-	-	-	-	-	-	-	-	-	-	SQ			
-	-	-	-	-	-	-	-	-	-	-	-	-	-	NQ			
-	-	-	-	-	-	-	-	-	-	-	-	-	-	DIV.			
-	-	-	-	-	-	-	-	-	-	-	-	-	-	ENS.			
-	#13,2	#11,1	#13,2	#9,7	#9,7	.	.	.	#9,0	100,0	Q	IMPRIMERIE, EDITION, ETC.	2800
-	-	#100,0	SQ		
-	-	#100,0	NQ		
-	#10,9	#10,4	#9,8	#8,8	#7,3	.	.	.	-	#100,0	DIV.		
-	.	.	#6,7	#6,2	#6,7	100,0	ENS.		
-	-	-	-	-	-	-	-	-	-	-	-	-	-	Q	CUIR	2900	
-	-	-	-	-	-	-	-	-	-	-	-	-	-	SQ			
-	-	-	-	-	-	-	-	-	-	-	-	-	-	NQ			
-	-	-	-	-	-	-	-	-	-	-	-	-	-	DIV.			
-	-	-	-	-	-	-	-	-	-	-	-	-	-	ENS.			
#6,7	#6,7	#6,7	#11,2	#7,1	#9,7	#4,9	#6,0	#4,1	#8,6	.	.	.	#8,6	100,0	Q	CAOUTCHOUC, MATIERES PLASTIQUES ET SYNTHE.	3000
4,2	5,7	6,9	9,2	10,9	9,9	11,9	10,7	7,6	#3,7	#1,7	.	.	#3,4	100,0	SQ		
#5,8	#10,8	12,9	#9,6	#8,7	#9,6	#8,3	-	100,0	NQ		
.	.	#13,5	#11,5	9,3	9,8	9,2	8,1	5,3	3,8	#1,7	#1,1	.	-	100,0	DIV.		
5,1	7,0	8,4	9,8	-	100,0	ENS.		
.	Q	CAOUTCHOUC ET AMIANTE	3010	
.	SQ			
.	NQ			
.	DIV.			
.	ENS.			
#9,4	#8,9	#7,2	#13,9	.	#6,7	.	.	.	#7,8	.	.	.	#9,4	100,0	Q	MATIERES PLASTIQUES	3020
#4,1	#5,2	#5,5	11,0	10,7	#7,2	#7,2	10,7	#8,1	#4,3	.	.	.	-	100,0	SQ		
.	.	#14,8	-	100,0	NQ		
5,1	7,1	7,2	10,7	7,6	6,9	5,4	7,1	4,8	#4,6	.	.	.	-	100,0	DIV.		
-	-	-	-	-	-	-	-	-	-	-	-	-	-	100,0	ENS.		
-	-	-	-	-	-	-	-	-	-	-	-	-	-	Q	FIBRES ARTIFICIELLES ET SYNTHETIQUES	3030	
-	-	-	-	-	-	-	-	-	-	-	-	-	-	SQ			
-	-	-	-	-	-	-	-	-	-	-	-	-	-	NQ			
-	-	-	-	-	-	-	-	-	-	-	-	-	-	DIV.			
-	-	-	-	-	-	-	-	-	-	-	-	-	-	ENS.			
.	100,0	Q	INDUSTRIE CHIPIQUE	3100
.	#100,0	SQ		
.	100,0	NQ		
.	.	.	.	#8,9	DIV.			
.	100,0	ENS.		
.	Q	PRODUITS CHIMIQUES DE BASE	3110	
.	SQ			
.	NQ			
.	DIV.			
.	ENS.			
-	-	-	-	-	-	-	-	-	-	-	-	-	-	Q	PETROLE	3200	
-	-	-	-	-	-	-	-	-	-	-	-	-	-	SQ			
-	-	-	-	-	-	-	-	-	-	-	-	-	-	NQ			
-	-	-	-	-	-	-	-	-	-	-	-	-	-	DIV.			
-	-	-	-	-	-	-	-	-	-	-	-	-	-	ENS.			
#8,0	#13,3	22,0	#12,7	#9,3	#8,7	-	100,0	Q	PRODUITS MINEREAUX NON METALLIQUES	3300
#10,9	21,1	#7,3	.	#9,7	.	.	#4,5	#4,5	100,0	SQ		
#8,1	22,7	#6,2	.	.	#5,4	-	100,0	NQ		
-	-	-	-	-	-	-	-	-	-	-	-	-	-	#100,0	DIV.		
8,8	19,7	9,8	4,8	7,0	5,1	#1,9	#3,4	.	#2,3	.	#1,9	4,7	100,0	ENS.			

NICE	INDUSTRIEZWEIGEN UND LEISTUNGSGRUPPEN	<20,00	20,00	22,50	25,00	27,50	30,00	32,50	35,00	37,50	40,00	42,50	45,00	47,50	50,00
N		22,49	24,99	27,49	29,99	32,49	34,99	37,49	39,99	42,49	44,99	47,49	49,99	52,49	
3320	GLAS	Q	-	-	-	-	-	-	-	-	-	-	-	-	-
		HQ	-	-	-	-	-	-	-	-	-	-	-	-	-
		NQ	-	-	-	-	-	-	-	-	-	-	-	-	-
		AND.	-	-	-	-	-	-	-	-	-	-	-	-	-
		ZUS.	-	-	-	-	-	-	-	-	-	-	-	-	-
3341	ZEMENT	Q	-	-	-	-	-	-	-	-	-	-	-	-	-
		HQ	-	-	-	-	-	-	-	-	-	-	-	-	-
		NQ	-	-	-	-	-	-	-	-	-	-	-	-	-
		AND.	-	-	-	-	-	-	-	-	-	-	-	-	-
		ZUS.	-	-	-	-	-	-	-	-	-	-	-	-	-
3400	EISEN- UND METALLERZEUGUNG	Q	-	-	-	-	-	-	-	-	-	-	-	-	-
		HQ	-	-	-	-	-	-	-	-	-	-	-	-	1,2
		NQ	-	-	-	-	-	-	-	-	-	-	-	-	3,5
		AND.	-	-	-	-	-	-	-	-	-	-	-	-	1,6
		ZUS.	-	-	-	-	-	-	-	0,2	0,3	0,2	0,8	-	1,6
3409	EISEN- UND STAHLINDUSTRIE	Q	-	-	-	-	-	-	-	-	-	-	-	-	-
		HQ	-	-	-	-	-	-	-	-	-	-	-	-	-
		NQ	-	-	-	-	-	-	-	-	-	-	-	-	3,5
		AND.	-	-	-	-	-	-	-	-	-	-	-	-	1,6
		ZUS.	-	-	-	-	-	-	-	-	-	-	0,7	-	1,6
3440	NE-METALLE	Q	-	-	-	-	-	-	-	-	-	-	-	-	-
		HQ	-	-	-	-	-	-	-	-	-	-	-	-	-
		NQ	-	-	-	-	-	-	-	-	-	-	-	-	-
		AND.	-	-	-	-	-	-	-	-	-	-	-	-	-
		ZUS.	-	-	-	-	-	-	-	-	-	-	-	-	-
3450	GIESSEREIEN	Q	-	-	-	-	-	-	-	-	-	-	-	-	-
		HQ	-	-	-	-	-	-	-	-	-	-	-	-	-
		NQ	-	-	-	-	-	-	-	-	-	-	-	-	-
		AND.	-	-	-	-	-	-	-	-	-	-	-	-	-
		ZUS.	-	-	-	-	-	-	-	-	-	-	-	-	-
3500	METALLERZEUGNISSE	Q	-	-	-	-	-	-	-	-	-	-	-	-	9,7
		HQ	-	-	-	-	-	-	-	-	-	18,4	24,5	-	23,5
		NQ	-	-	-	-	-	-	-	-	-	13,7	17,5	13,7	16,2
		AND.	23,7	16,1	-	-	-	-	-	-	-	-	-	-	-
		ZUS.	4,9	3,4	-	-	-	2,7	-	4,4	5,6	10,8	11,2	-	12,5
3530	STAHL- UND LEICHTMETALLBAU	Q	-	-	-	-	-	-	-	-	-	-	-	-	10,3
		HQ	-	-	-	-	-	-	-	-	-	18,6	24,7	-	23,7
		NQ	-	-	-	-	-	-	-	-	-	23,9	-	-	-
		AND.	24,3	-	-	-	-	-	-	-	-	-	-	-	-
		ZUS.	4,9	-	-	-	-	-	-	4,0	6,0	10,9	12,0	-	12,3
3600	MASCHINENBAU	Q	-	-	-	-	-	-	-	-	-	-	-	-	5,0
		HQ	-	-	-	-	-	-	-	-	-	8,5	9,0	-	13,6
		NQ	-	-	-	-	-	-	-	11,7	11,0	10,4	11,7	-	-
		AND.	-	-	-	-	-	-	-	-	-	-	-	-	-
		ZUS.	-	-	-	-	-	-	-	4,3	4,3	6,4	7,6	-	9,4
3610	LANDW. MASCHINEN UND ACKERSCHLEPPER	Q	-	-	-	-	-	-	-	-	-	-	-	-	-
		HQ	-	-	-	-	-	-	-	-	-	-	-	-	-
		NQ	-	-	-	-	-	-	-	-	-	-	-	-	-
		AND.	-	-	-	-	-	-	-	-	-	-	-	-	-
		ZUS.	-	-	-	-	-	-	-	-	-	-	-	-	-
3630	WERKZEUGMASCHINEN UND ZUBEHOER	Q	-	-	-	-	-	-	-	-	-	-	-	-	-
		HQ	-	-	-	-	-	-	-	-	-	-	-	-	-
		NQ	-	-	-	-	-	-	-	-	-	-	-	-	-
		AND.	-	-	-	-	-	-	-	-	-	-	-	-	-
		ZUS.	-	-	-	-	-	-	-	-	-	-	-	-	-
3700	ELEKTROTECHNISCHE INDUSTRIE	Q	-	-	-	-	-	-	-	-	23,9	23,0	-	-	10,6
		HQ	-	-	-	-	-	-	-	-	-	-	-	-	-
		NQ	-	-	-	-	-	-	-	-	-	-	-	-	-
		AND.	-	-	-	-	-	-	-	-	-	-	-	-	-
		ZUS.	-	-	-	-	-	-	-	-	23,0	20,0	9,6	-	11,1
3800	FAHRZEUGBAU	Q	-	-	-	-	-	-	-	-	-	8,5	-	-	14,4
		HQ	-	-	-	-	-	-	-	-	-	-	-	-	-
		NQ	-	-	-	-	-	-	-	11,2	11,2	17,3	11,2	-	16,3
		AND.	12,8	27,9	-	-	-	-	-	15,2	15,2	19,6	-	-	-
		ZUS.	2,9	6,4	-	-	3,1	2,4	5,0	5,9	8,3	6,8	11,4	9,7	11,0
3810	SCHIFFBAU	Q	-	-	-	-	-	-	-	-	-	-	-	-	-
		HQ	-	-	-	-	-	-	-	-	-	-	-	-	-
		NQ	-	-	-	-	-	-	-	-	-	-	-	-	-
		AND.	-	-	-	-	-	-	-	-	-	-	-	-	-
		ZUS.	-	-	-	-	-	-	-	-	-	-	-	-	-
3831	KRAFTWAGENINDUSTRIE	Q	-	-	-	-	-	-	-	-	-	-	-	-	-
		HQ	-	-	-	-	-	-	-	-	-	-	-	-	-
		NQ	-	-	-	-	-	-	-	-	-	-	-	-	-
		AND.	-	-	-	-	-	-	-	-	-	-	-	-	-
		ZUS.	-	-	-	-	-	-	-	-	-	-	-	-	-
3860	LUFTFAHRZEUG- INDUSTRIE	Q	-	-	-	-	-	-	-	-	-	-	-	-	-
		HQ	-	-	-	-	-	-	-	-	-	-	-	-	-
		NQ	-	-	-	-	-	-	-	-	-	-	-	-	-
		AND.	-	-	-	-	-	-	-	-	-	-	-	-	-
		ZUS.	-	-	-	-	-	-	-	-	-	-	-	-	-
3900	FEINMECHANIK, OPTIK, USW.	Q	-	-	-	-	-	-	-	-	-	-	-	-	-
		HQ	-	-	-	-	-	-	-	-	-	-	-	-	-
		NQ	-	-	-	-	-	-	-	-	-	-	-	-	-
		AND.	-	-	-	-	-	-	-	-	-	-	-	-	-
		ZUS.	-	-	-	-	-	-	-	-	-	-	-	-	-
4	BAUGEWERBE	Q	-	-	-	-	-	-	-	-	1,7	2,5	4,0	7,1	18,4
		HQ	-	-	-	-	-	-	-	-	8,0	14,3	14,9	18,5	16,0
		NQ	-	-	-	-	-	-	-	-	25,3	26,2	21,1	6,7	9,8
		AND.	-	-	-	-	-	-	-	-	-	-	-	-	-
		ZUS.	-	-	-	-	-	-	0,5	2,1	14,6	15,9	10,2	8,8	13,7

52,50	55,00	57,50	60,00	62,50	65,00	67,50	70,00	72,50	75,00	77,50	80,00	>82,50	IASG.	BRANCHES ET QUALIFICATIFS	NICE		
54,99	57,49	59,99	62,49	64,99	67,49	69,99	72,49	74,99	77,49	79,99	82,49	EAS.		N			
-	-	-	-	-	-	-	-	-	-	-	-	-	-	Q	VERRE	3320	
-	-	-	-	-	-	-	-	-	-	-	-	-	-	SQ			
-	-	-	-	-	-	-	-	-	-	-	-	-	-	NQ			
-	-	-	-	-	-	-	-	-	-	-	-	-	-	DIV.			
-	-	-	-	-	-	-	-	-	-	-	-	-	-	ENS.			
-	-	-	-	-	-	-	-	-	-	-	-	-	-	Q	CIMENT	3341	
-	-	-	-	-	-	-	-	-	-	-	-	-	-	SQ			
-	-	-	-	-	-	-	-	-	-	-	-	-	-	NQ			
-	-	-	-	-	-	-	-	-	-	-	-	-	-	DIV.			
-	-	-	-	-	-	-	-	-	-	-	-	-	-	ENS.			
.	.	#1,9	#3,7	#1,7	4,2	8,6	12,3	13,4	13,4	9,8	8,0	26,2	100,0	Q	METAUX FERREUX ET	3400	
#1,5	#2,6	3,4	4,6	6,3	10,4	11,8	9,7	12,7	11,5	8,3	6,2	9,3	100,0	SQ	NON FERREUX		
3,9	3,7	5,4	7,3	7,9	8,0	10,4	10,3	12,3	6,8	6,1	4,7	7,7	100,0	NQ			
.	#6,8	#11,6	#13,3	#16,8	#9,4	100,0	DIV.		
2,0	2,3	3,6	4,4	5,7	7,4	9,9	10,5	12,3	10,2	7,7	6,1	14,3	100,0	ENS.			
.	.	#3,8	#0,6	#1,6	4,2	8,6	12,4	13,5	13,5	9,9	8,0	26,3	100,0	Q	SIDERURGIE	3409	
#1,3	#2,5	3,5	4,6	6,3	10,5	12,0	9,8	12,9	11,7	8,3	6,2	9,3	100,0	SQ			
3,9	3,8	5,4	7,0	7,9	8,0	10,4	10,3	12,3	6,8	6,1	4,7	7,7	100,0	NQ			
.	#6,9	#11,7	#13,4	#16,8	#9,5	100,0	DIV.		
1,9	2,3	3,6	4,4	5,7	7,4	9,9	10,6	12,4	10,3	7,8	6,1	14,4	100,0	ENS.			
.	Q	METAUX NON FERREUX	3440	
.	SQ			
.	NQ			
.	DIV.			
.	ENS.			
.	Q	FOUNDERIES DE METAUX	3450	
.	SQ			
.	NQ			
.	DIV.			
.	ENS.			
#19,4	#15,3	#9,0	#9,0	#7,6	100,0	Q	OUVRAGES EN METAUX	3500	
#14,3	100,0	SQ			
.	100,0	NQ			
.	100,0	DIV.			
11,5	#6,6	#3,7	#4,2	#2,9	100,0	ENS.			
#20,6	#15,4	#8,8	#9,6	#8,1	100,0	Q	CONSTRUCTION METALLIQUE	3530	
#14,4	100,0	SQ			
.	100,0	NQ			
.	100,0	DIV.			
12,9	#7,2	#4,0	#4,3	#3,4	100,0	ENS.			
#7,1	#5,9	#6,7	#9,2	#11,7	#8,8	#8,4	#5,9	#5,9	.	.	#4,6	#7,1	100,0	Q	MACHINES NON ELECTRIQUES	3600	
#7,9	#16,9	#9,6	#6,8	100,0	SQ			
#11,0	#11,0	#8,4	100,0	NQ			
8,2	10,2	7,7	5,9	5,7	#4,9	#3,9	#3,6	#4,1	#3,1	.	#2,3	#2,8	100,0	DIV.			
.	100,0	ENS.		
.	Q	MACHINES, TRACTEURS AGRICOLES	3610	
.	SQ			
.	NQ			
.	DIV.			
.	ENS.			
.	Q	MACHINES-OUTILS	3630	
.	SQ			
.	NQ			
.	DIV.			
.	ENS.			
.	100,0	Q	MATERIEL ELECTRIQUE	3700	
.	SQ			
.	NQ			
.	DIV.			
#8,1	100,0	ENS.			
.	#15,0	#11,7	#11,7	#6,7	100,0	Q	MATERIEL DE TRANSPORT	3800	
.	100,0	SQ			
.	100,0	NQ			
.	100,0	DIV.			
#3,3	7,0	#4,8	#5,0	#2,9	100,0	ENS.			
.	Q	INDUSTRIE NAVALE	3810	
.	SQ			
.	NQ			
.	DIV.			
.	ENS.			
.	Q	INDUSTRIE AUTOMOBILE	3831	
.	SQ			
.	NQ			
.	DIV.			
.	ENS.			
.	Q	INDUSTRIE AERONAUTIQUE	3860	
.	SQ			
.	NQ			
.	DIV.			
.	ENS.			
.	Q	INDUSTRIES MANUFACTURIERES DIV.	3900	
.	SQ			
.	NQ			
.	DIV.			
.	ENS.			
22,5	15,6	10,2	7,9	3,5	#2,0	#1,0	#1,5	100,0	Q	BATIMENT ET GENIE CIVIL	4
11,6	#8,0	#4,1	100,0	SQ		
#2,3	#2,5	100,0	NQ		
.	.	6,3	4,4	2,0	#1,2	#0,7	#0,8	.	#0,5	.	.	.	100,0	DIV.			
.	100,0	ENS.		

VERTEILUNG DER ARBEITER NACH STUNDENVERDIENSTKLASSEN,
INDUSTRIEZWEIGE UND LEISTUNGSGRUPPEN
IN V. H. DER GESAMTZAH.

F R A U E N

NICE N	INDUSTRIEZWEIGEN UND LEISTUNGSGRUPPEN	STUNDENVERDIENSTKLASSEN (FLBG)													
		<20,00	20,00	22,50	25,00	27,50	30,00	32,50	35,00	37,50	40,00	42,50	45,00	47,50	50,00
		22,49	24,99	27,49	29,99	32,49	34,99	37,49	39,99	42,49	44,99	47,49	49,99	52,49	
1-4	INDUSTRIE INSGESAMT	Q	-	-	-	-	-	27,5	-	-	-	-	-	-	-
	HQ	5,7	11,1	17,9	25,7	34,3	43,1	52,1	61,3	70,7	
	NQ	.	4,2	-	2,7	11,1	12,7	10,5	21,7	15,1	9,6	3,1	.	4,3	
	AND.	21,3	33,7	-	12,2	10,7	10,3	.	4,4	4,3	
	ZUS.	6,1	10,9	-	4,7	9,2	10,9	8,6	13,0	8,9	6,0	2,4	1,4	1,6	2,7
1	BERGBAU, STEINE, ERDEN	Q	-	-	-	-	-	-	-	-	-	-	-	-	
	HQ	-	-	-	-	-	-	-	-	-	-	-	-	-	
	NQ	-	-	-	-	-	-	-	-	-	-	-	-	-	
	AND.	-	-	-	-	-	-	-	-	-	-	-	-	-	
	ZUS.	-	-	-	-	-	-	-	-	-	-	-	-	-	
1100	FESTE BRENNSTOFFE	Q	-	-	-	-	-	-	-	-	-	-	-	-	
	HQ	-	-	-	-	-	-	-	-	-	-	-	-	-	
	NQ	-	-	-	-	-	-	-	-	-	-	-	-	-	
	AND.	-	-	-	-	-	-	-	-	-	-	-	-	-	
	ZUS.	-	-	-	-	-	-	-	-	-	-	-	-	-	
1111	STEINKOHLE-UNT. TAGE	Q	-	-	-	-	-	-	-	-	-	-	-	-	
	HQ	-	-	-	-	-	-	-	-	-	-	-	-	-	
	NQ	-	-	-	-	-	-	-	-	-	-	-	-	-	
	AND.	-	-	-	-	-	-	-	-	-	-	-	-	-	
	ZUS.	-	-	-	-	-	-	-	-	-	-	-	-	-	
1112	STEINKOHLE-UEB. TAGE	Q	-	-	-	-	-	-	-	-	-	-	-	-	
	HQ	-	-	-	-	-	-	-	-	-	-	-	-	-	
	NQ	-	-	-	-	-	-	-	-	-	-	-	-	-	
	AND.	-	-	-	-	-	-	-	-	-	-	-	-	-	
	ZUS.	-	-	-	-	-	-	-	-	-	-	-	-	-	
1200	ERZBERGBAU	Q	-	-	-	-	-	-	-	-	-	-	-	-	
	HQ	-	-	-	-	-	-	-	-	-	-	-	-	-	
	NQ	-	-	-	-	-	-	-	-	-	-	-	-	-	
	AND.	-	-	-	-	-	-	-	-	-	-	-	-	-	
	ZUS.	-	-	-	-	-	-	-	-	-	-	-	-	-	
1211	EISENERZBERGBAU UNTER TAGE	Q	-	-	-	-	-	-	-	-	-	-	-	-	
	HQ	-	-	-	-	-	-	-	-	-	-	-	-	-	
	NQ	-	-	-	-	-	-	-	-	-	-	-	-	-	
	AND.	-	-	-	-	-	-	-	-	-	-	-	-	-	
	ZUS.	-	-	-	-	-	-	-	-	-	-	-	-	-	
1212	EISENERZBERGBAU UEBER TAGE	Q	-	-	-	-	-	-	-	-	-	-	-	-	
	HQ	-	-	-	-	-	-	-	-	-	-	-	-	-	
	NQ	-	-	-	-	-	-	-	-	-	-	-	-	-	
	AND.	-	-	-	-	-	-	-	-	-	-	-	-	-	
	ZUS.	-	-	-	-	-	-	-	-	-	-	-	-	-	
1300	ERDOEL UND ERGAS	Q	-	-	-	-	-	-	-	-	-	-	-	-	
	HQ	-	-	-	-	-	-	-	-	-	-	-	-	-	
	NQ	-	-	-	-	-	-	-	-	-	-	-	-	-	
	AND.	-	-	-	-	-	-	-	-	-	-	-	-	-	
	ZUS.	-	-	-	-	-	-	-	-	-	-	-	-	-	
1400	BAUMATERIAL	Q	-	-	-	-	-	-	-	-	-	-	-	-	
	HQ	-	-	-	-	-	-	-	-	-	-	-	-	-	
	NQ	-	-	-	-	-	-	-	-	-	-	-	-	-	
	AND.	-	-	-	-	-	-	-	-	-	-	-	-	-	
	ZUS.	-	-	-	-	-	-	-	-	-	-	-	-	-	
1990	SONSTIGE MINERALIEN	Q	-	-	-	-	-	-	-	-	-	-	-	-	
	HQ	-	-	-	-	-	-	-	-	-	-	-	-	-	
	NQ	-	-	-	-	-	-	-	-	-	-	-	-	-	
	AND.	-	-	-	-	-	-	-	-	-	-	-	-	-	
	ZUS.	-	-	-	-	-	-	-	-	-	-	-	-	-	
2-3	VERARBEITENDES GEWERBE	Q	-	-	-	-	5,9	11,4	20,9	28,1	35,2	44,4	53,2	62,4	
	HQ	5,9	11,4	18,1	25,2	34,4	44,4	53,2	62,4	71,6	
	NQ	.	4,3	-	2,7	11,3	12,0	10,6	21,0	15,4	9,7	3,2	.	4,4	
	AND.	21,1	33,7	-	12,3	10,7	10,3	.	4,2	4,4	
	ZUS.	6,2	11,1	-	4,7	9,4	11,0	8,8	12,4	8,7	6,1	2,3	1,2	1,6	2,8
2000	DELE UND FETTE	Q	-	-	-	-	-	-	-	-	-	-	-	-	
	HQ	-	-	-	-	-	-	-	-	-	-	-	-	-	
	NQ	-	-	-	-	-	-	-	-	-	-	-	-	-	
	AND.	-	-	-	-	-	-	-	-	-	-	-	-	-	
	ZUS.	-	-	-	-	-	-	-	-	-	-	-	-	-	
2099	NAHRUNGS- UND GENUSSMITTEL	Q	-	-	-	-	-	-	-	-	-	-	-	-	
	HQ	-	-	-	-	-	-	-	-	-	-	-	-	-	
	NQ	-	-	-	-	-	22,6	-	-	-	-	-	-	-	
	AND.	28,3	34,3	-	8,8	15,3	16,1	9,5	10,2	-	-	-	-	-	
	ZUS.	12,4	16,1	-	8,8	15,3	16,1	9,5	10,2	-	-	-	-	-	
2109	GETRAENKE	Q	-	-	-	-	-	-	-	-	-	-	-	-	
	HQ	-	-	-	-	-	-	-	-	-	-	-	-	-	
	NQ	-	-	-	-	-	-	-	-	-	-	-	-	-	
	AND.	-	-	-	-	-	-	-	-	-	-	-	-	-	
	ZUS.	-	-	-	-	-	-	-	-	-	-	-	-	-	
2200	TABAKWAREN	Q	-	-	-	-	-	-	-	-	-	-	-	-	
	HQ	-	-	-	-	-	-	-	-	-	-	-	-	-	
	NQ	-	-	-	-	-	-	-	-	-	-	-	-	-	
	AND.	-	-	-	-	-	-	-	-	-	-	-	-	-	
	ZUS.	-	-	-	-	-	-	-	-	-	-	-	-	-	

DISTRIBUTION DES OUVRIERS PAR CLASSE DE GAIN HORAIRE,
PAR BRANCHE ET PAR GROUPE DE QUALIFICATION
EN % DU TOTAL

F E M M E S

CLASSES DE GAIN HORAIRE (FLBG)													BRANCHES ET QUALIFICATIONS	NICE N	
52,50	55,00	57,50	60,00	62,50	65,00	67,50	70,00	72,50	75,00	77,50	80,00	>=82,5			1KSG.
54,99	57,49	59,99	62,49	64,99	67,49	69,99	72,49	74,99	77,49	79,99	82,49		ENS.		
.	#4,7	#7,5	#6,5	#5,0	#5,0	#5,0	#5,7	100,0	Q ENSEMBLE DE L'INDUSTRIE	1-4
.	100,0	SQ	
.	100,0	NQ	
#1,5	#1,4	#2,4	#1,8	#1,5	#1,5	#1,4	#1,6	100,0	DIV.	
.	100,0	ENS.	
.	Q INDUSTRIES EXTRACTIVES	1
.	SQ	
.	NQ	
.	DIV.	
.	ENS.	
.	Q COMBUSTIBLES SOLIDES	1100
.	SQ	
.	NQ	
.	DIV.	
.	ENS.	
.	Q MINES DE HOUILLE - FOND	1111
.	SQ	
.	NQ	
.	DIV.	
.	ENS.	
.	Q MINES DE HOUILLE - JOUR	1112
.	SQ	
.	NQ	
.	DIV.	
.	ENS.	
.	Q MINERAIS METALLIQUES	1200
.	SQ	
.	NQ	
.	DIV.	
.	ENS.	
.	Q MINERAI DE FER - FOND	1211
.	SQ	
.	NQ	
.	DIV.	
.	ENS.	
.	Q MINERAI DE FER - JOUR	1212
.	SQ	
.	NQ	
.	DIV.	
.	ENS.	
.	Q PETROLE BRUT ET GAZ NATUREL	1300
.	SQ	
.	NQ	
.	DIV.	
.	ENS.	
.	Q MATERIAUX DE CONSTRUCTION	1400
.	SQ	
.	NQ	
.	DIV.	
.	ENS.	
.	Q AUTRES MINERAUX, TOURBIERES	1900
.	SQ	
.	NQ	
.	DIV.	
.	ENS.	
.	#4,8	#7,7	#6,6	#5,2	#5,2	#5,2	#5,9	100,0	Q INDUSTRIES MANUFACTURIERES	2-3
.	100,0	SQ	
.	100,0	NQ	
#1,5	#1,4	#2,5	#1,9	#1,5	#1,5	#1,4	#1,6	100,0	DIV.	
.	100,0	ENS.	
.	Q INDUSTRIES DES CORPS GRAS	2000
.	SQ	
.	NQ	
.	DIV.	
.	ENS.	
.	Q INDUSTRIES ALIMENTAIRES	2009
.	#100,0	SQ	
.	100,0	NQ	
.	100,0	DIV.	
.	100,0	ENS.	
.	Q INDUSTRIE DES BCISSONS	2100
.	SQ	
.	#100,0	NQ	
.	#100,0	DIV.	
.	100,0	ENS.	
.	Q INDUSTRIE DU TABAC	2200
.	SQ	
.	NQ	
.	DIV.	
.	ENS.	

NICF	INDUSTRIEZWEIGEN UND LEISTUNGSGRUPPEN		<20,00	20,00	22,50	25,00	27,50	30,00	32,50	35,00	37,50	40,00	42,50	45,00	47,50	50,00
				22,49	24,99	27,49	29,99	32,49	34,99	37,49	39,99	42,49	44,99	47,49	49,99	52,49
2300	TEXTILGEBERBE	Q	-	-	-	-	-	-	-	-	-	-	-	-	-	-
		HQ	-	-	-	-	-	-	-	-	-	-	-	-	-	-
		NQ	-	-	-	-	-	-	-	-	-	-	-	-	-	-
		AND.	-	-	-	-	-	-	-	-	-	-	-	-	-	-
		ZUS.	-	-	-	-	-	-	-	-	-	-	-	-	-	-
2320	WOLLINDUSTRIE	Q	-	-	-	-	-	-	-	-	-	-	-	-	-	-
		HQ	-	-	-	-	-	-	-	-	-	-	-	-	-	-
		NQ	-	-	-	-	-	-	-	-	-	-	-	-	-	-
		AND.	-	-	-	-	-	-	-	-	-	-	-	-	-	-
		ZUS.	-	-	-	-	-	-	-	-	-	-	-	-	-	-
2330	BAUMWOLLINDUSTRIE	Q	-	-	-	-	-	-	-	-	-	-	-	-	-	-
		HQ	-	-	-	-	-	-	-	-	-	-	-	-	-	-
		NQ	-	-	-	-	-	-	-	-	-	-	-	-	-	-
		AND.	-	-	-	-	-	-	-	-	-	-	-	-	-	-
		ZUS.	-	-	-	-	-	-	-	-	-	-	-	-	-	-
2400	BEKLEIDUNG UND BEUTLTAREN	Q	-	-	-	-	-	-	-	-	-	-	-	-	-	-
		HQ	-	-	-	-	#14,5	#30,3	#18,4
		NQ	-	-	-	-	#31,0	#20,2	.	#25,0
		AND.	#26,9	43,3	-	#14,4	#10,6
		ZUS.	11,5	20,2	-	#7,3	16,7	15,0	#8,0	11,5	.	#4,9	.	.	.	
2410	SCHUHE	Q	-	-	-	-	-	-	-	-	-	-	-	-	-	-
		HQ	-	-	-	-	-	-	-	-	-	-	-	-	-	-
		NQ	-	-	-	-	-	-	-	-	-	-	-	-	-	-
		AND.	-	-	-	-	-	-	-	-	-	-	-	-	-	-
		ZUS.	-	-	-	-	-	-	-	-	-	-	-	-	-	-
2500	HOLZ- UND KORKVERARBEITUNG	Q	-	-	-	-	-	-	-	-	-	-	-	-	-	-
		HQ	-	-	-	-	-	-	-	-	-	-	-	-	-	-
		NQ	-	-	-	-	-	-	-	-	-	-	-	-	-	-
		AND.	-	-	-	-	-	-	-	-	-	-	-	-	-	-
		ZUS.	-	-	-	-	-	-	-	-	-	-	-	-	-	-
2600	HOLZMOEBEL	Q	-	-	-	-	-	-	-	-	-	-	-	-	-	-
		HQ	-	-	-	-	-	-	-	-	-	-	-	-	-	-
		NQ	-	-	-	-	-	-	-	-	-	-	-	-	-	-
		AND.	-	-	-	-	-	-	-	-	-	-	-	-	-	-
		ZUS.	-	-	-	-	-	-	-	-	-	-	-	-	-	-
2700	PAPIER UND PAPPE	Q	-	-	-	-	-	-	-	-	-	-	-	-	-	-
		HQ	-	-	-	-	-	-	-	-	-	-	-	-	-	-
		NQ	-	-	-	-	-	-	-	-	-	-	-	-	-	-
		AND.	-	-	-	-	-	-	-	-	-	-	-	-	-	-
		ZUS.	-	-	-	-	-	-	-	-	-	-	-	-	-	-
2800	DRUCKEREI, VERLAGSGEWERBE, USW.	Q	-	-	-	-	-	-	-	-	-	-	-	-	-	-
		HQ	-	-	-	-	-	-	-	-	-	-	-	-	-	-
		NQ	-	-	-	-	-	-	-	-	-	-	-	-	-	-
		AND.	-	-	-	-	-	-	-	-	-	-	-	-	-	-
		ZUS.	-	-	-	-	-	-	-	-	-	-	-	-	-	-
2900	LEDER	Q	-	-	-	-	-	-	-	-	-	-	-	-	-	-
		HQ	-	-	-	-	-	-	-	-	-	-	-	-	-	-
		NQ	-	-	-	-	-	-	-	-	-	-	-	-	-	-
		AND.	-	-	-	-	-	-	-	-	-	-	-	-	-	-
		ZUS.	-	-	-	-	-	-	-	-	-	-	-	-	-	-
3000	GUMMI, KUNSTSTOFF	Q	-	-	-	-	-	-	-	-	-	-	-	-	-	-
		HQ	-	-	-	-	-	-	-	-	-	-	-	-	-	-
		NQ	-	-	-	-	-	-	-	-	-	-	-	-	-	-
		AND.	-	-	-	-	-	-	-	-	-	-	-	-	-	-
		ZUS.	-	-	-	-	-	-	-	-	-	-	-	-	-	-
3010	GUMMI UND ASBEST	Q	-	-	-	-	-	-	-	-	-	-	-	-	-	-
		HQ	-	-	-	-	-	-	-	-	-	-	-	-	-	-
		NQ	-	-	-	-	-	-	-	-	-	-	-	-	-	-
		AND.	-	-	-	-	-	-	-	-	-	-	-	-	-	-
		ZUS.	-	-	-	-	-	-	-	-	-	-	-	-	-	-
3020	KUNSTSTOFF	Q	-	-	-	-	-	-	-	-	-	-	-	-	-	-
		HQ	-	-	-	-	-	-	-	-	-	-	-	-	-	-
		NQ	-	-	-	-	-	-	-	-	-	-	-	-	-	-
		AND.	-	-	-	-	-	-	-	-	-	-	-	-	-	-
		ZUS.	-	-	-	-	-	-	-	-	-	-	-	-	-	-
3030	CHEMIEFASERN	Q	-	-	-	-	-	-	-	-	-	-	-	-	-	-
		HQ	-	-	-	-	-	-	-	-	-	-	-	-	-	-
		NQ	-	-	-	-	-	-	-	-	-	-	-	-	-	-
		AND.	-	-	-	-	-	-	-	-	-	-	-	-	-	-
		ZUS.	-	-	-	-	-	-	-	-	-	-	-	-	-	-
3100	CHEMISCHE INDUSTRIE	Q	-	-	-	-	-	-	-	-	-	-	-	-	-	-
		HQ	-	-	-	-	-	-	-	-	-	-	-	-	-	-
		NQ	-	-	-	-	-	-	-	-	-	-	-	-	-	-
		AND.	-	-	-	-	-	-	-	-	-	-	-	-	-	-
		ZUS.	-	-	-	-	-	-	-	-	-	-	-	-	-	-
3110	CHEMISCHE GRUNDSTOFFE	Q	-	-	-	-	-	-	-	-	-	-	-	-	-	-
		HQ	-	-	-	-	-	-	-	-	-	-	-	-	-	-
		NQ	-	-	-	-	-	-	-	-	-	-	-	-	-	-
		AND.	-	-	-	-	-	-	-	-	-	-	-	-	-	-
		ZUS.	-	-	-	-	-	-	-	-	-	-	-	-	-	-
3200	MINERALGEL	Q	-	-	-	-	-	-	-	-	-	-	-	-	-	-
		HQ	-	-	-	-	-	-	-	-	-	-	-	-	-	-
		NQ	-	-	-	-	-	-	-	-	-	-	-	-	-	-
		AND.	-	-	-	-	-	-	-	-	-	-	-	-	-	-
		ZUS.	-	-	-	-	-	-	-	-	-	-	-	-	-	-
3300	NICHTMETALLISCHE MINERAL. ERZEUGNISSE	Q	-	-	-	-	-	-	-	-	-	-	-	-	-	-
		HQ	-	-	-	-	-	-	-	-	-	-	-	-	-	-
		NQ	-	-	-	-	-	-	#17,9	#18,9	#15,1	#13,2
		AND.	-	-	-	-	-	-
		ZUS.	-	-	-	-	-	-	#15,4	#14,7	#12,6	#7,7	.	.	.	#16,8

52,50	55,00	57,50	60,00	62,50	65,00	67,50	70,00	72,50	75,00	77,50	80,00	>=82,50	INSG.	BRANCHES ET QUALIFICATIAS	NICE
54,99	57,49	59,99	62,49	64,99	67,49	69,99	72,49	74,99	77,49	79,99	82,49		ENS.		N
														Q INDUSTRIE TEXTILE	2300
														SO	
														NO	
														DIV.	
														ENS.	
														Q INDUSTRIE DE LA LAINE	2320
														SO	
														NO	
														DIV.	
														ENS.	
														Q INDUSTRIE DU COTON	2330
														SO	
														NO	
														DIV.	
														ENS.	
														Q HABILLEMENT, LITERIE	2400
														SO	
														NO	
														DIV.	
														ENS.	
														Q CHAUSSURES	2410
														SO	
														NO	
														DIV.	
														ENS.	
														Q BOIS ET LIEGE	2500
														SO	
														NO	
														DIV.	
														ENS.	
														Q MEUBLES EN BCIS	2600
														SO	
														NO	
														DIV.	
														ENS.	
														Q PAPIER, ARTICLES EN PAPIER	2700
														SO	
														NO	
														DIV.	
														ENS.	
														Q IMPRIMERIE, EDITION, ETC.	2800
														SO	
														NO	
														DIV.	
														ENS.	
														Q CUIR	2900
														SO	
														NO	
														DIV.	
														ENS.	
														Q CAOUTCHOUC, MATIERES PLASTIQUES ET SYNTHET.	3000
														SO	
														NO	
														DIV.	
														ENS.	
														Q CAOUTCHOUC ET AMIANTE	3010
														SO	
														NO	
														DIV.	
														ENS.	
														Q MATIERES PLASTIQUES	3020
														SO	
														NO	
														DIV.	
														ENS.	
														Q FIBRES ARTIFICIELLES ET SYNTHETIQUES	3030
														SO	
														NO	
														DIV.	
														ENS.	
														Q INDUSTRIE CHIPIQUE	3100
														SO	
														NO	
														DIV.	
														ENS.	
														Q PRODUITS CHIMIQUES DE BASE	3110
														SO	
														NO	
														DIV.	
														ENS.	
														Q PETROLE	3200
														SO	
														NO	
														DIV.	
														ENS.	
														Q PRODUITS MINERAUX NON METALLIQUES	3300
														SO	
														NO	
														DIV.	
														ENS.	

NICE N	INDUSTRIEZWEIGEN UND LEISTUNGSGRUPPEN			<20,00	20,00	22,50	25,00	27,50	30,00	32,50	35,00	37,50	40,00	42,50	45,00	47,50	50,00
				22,49	24,99	27,49	29,99	32,49	34,99	37,49	39,99	42,49	44,99	47,49	49,99	52,49	
3320	GLAS	Q	-	-	-	-	-	-	-	-	-	-	-	-	-	-	-
		HQ	-	-	-	-	-	-	-	-	-	-	-	-	-	-	-
		NQ	-	-	-	-	-	-	-	-	-	-	-	-	-	-	-
		AND.	-	-	-	-	-	-	-	-	-	-	-	-	-	-	-
		ZUS.	-	-	-	-	-	-	-	-	-	-	-	-	-	-	-
3341	ZEMENT	Q	-	-	-	-	-	-	-	-	-	-	-	-	-	-	-
		HQ	-	-	-	-	-	-	-	-	-	-	-	-	-	-	-
		NQ	-	-	-	-	-	-	-	-	-	-	-	-	-	-	-
		AND.	-	-	-	-	-	-	-	-	-	-	-	-	-	-	-
		ZUS.	-	-	-	-	-	-	-	-	-	-	-	-	-	-	-
3400	EISEN- UND METALLERZEUGUNG	Q	-	-	-	-	-	-	-	-	-	-	-	-	-	-	-
		HQ	-	-	-	-	-	-	-	-	-	-	-	-	-	-	-
		NQ	-	-	-	-	-	-	-	-	-	-	-	-	-	-	-
		AND.	-	-	-	-	-	-	-	-	-	-	-	-	-	-	-
		ZUS.	-	-	-	-	-	-	-	-	-	-	-	-	-	-	-
3409	EISEN- UND STAHLINDUSTRIE	Q	-	-	-	-	-	-	-	-	-	-	-	-	-	-	-
		HQ	-	-	-	-	-	-	-	-	-	-	-	-	-	-	-
		NQ	-	-	-	-	-	-	-	-	-	-	-	-	-	-	-
		AND.	-	-	-	-	-	-	-	-	-	-	-	-	-	-	-
		ZUS.	-	-	-	-	-	-	-	-	-	-	-	-	-	-	-
3440	NE-METALLE	Q	-	-	-	-	-	-	-	-	-	-	-	-	-	-	-
		HQ	-	-	-	-	-	-	-	-	-	-	-	-	-	-	-
		NQ	-	-	-	-	-	-	-	-	-	-	-	-	-	-	-
		AND.	-	-	-	-	-	-	-	-	-	-	-	-	-	-	-
		ZUS.	-	-	-	-	-	-	-	-	-	-	-	-	-	-	-
3450	GIESEREIEN	Q	-	-	-	-	-	-	-	-	-	-	-	-	-	-	-
		HQ	-	-	-	-	-	-	-	-	-	-	-	-	-	-	-
		NQ	-	-	-	-	-	-	-	-	-	-	-	-	-	-	-
		AND.	-	-	-	-	-	-	-	-	-	-	-	-	-	-	-
		ZUS.	-	-	-	-	-	-	-	-	-	-	-	-	-	-	-
3500	METALLERZEUGNISSE	Q	-	-	-	-	-	-	-	-	-	-	-	-	-	-	-
		HQ	-	-	-	-	-	-	-	-	-	-	-	-	-	-	-
		NQ	-	-	-	-	-	-	-	-	-	-	-	-	-	-	-
		AND.	-	-	-	-	-	-	-	-	-	-	-	-	-	-	-
		ZUS.	-	-	-	-	-	-	-	-	-	-	-	-	-	-	-
3530	STAHL- UND LEICHTMETALLBAU	Q	-	-	-	-	-	-	-	-	-	-	-	-	-	-	-
		HQ	-	-	-	-	-	-	-	-	-	-	-	-	-	-	-
		NQ	-	-	-	-	-	-	-	-	-	-	-	-	-	-	-
		AND.	-	-	-	-	-	-	-	-	-	-	-	-	-	-	-
		ZUS.	-	-	-	-	-	-	-	-	-	-	-	-	-	-	-
3600	MASCHINENBAU	Q	-	-	-	-	-	-	-	-	-	-	-	-	-	-	-
		HQ	-	-	-	-	-	-	-	-	-	-	-	-	-	-	-
		NQ	-	-	-	-	-	-	-	-	-	-	-	-	-	-	-
		AND.	-	-	-	-	-	-	-	-	-	-	-	-	-	-	-
		ZUS.	-	-	-	-	-	-	-	-	-	-	-	-	-	-	-
3610	LANDW. MASCHINEN UND ACKERSCHLEPPER	Q	-	-	-	-	-	-	-	-	-	-	-	-	-	-	-
		HQ	-	-	-	-	-	-	-	-	-	-	-	-	-	-	-
		NQ	-	-	-	-	-	-	-	-	-	-	-	-	-	-	-
		AND.	-	-	-	-	-	-	-	-	-	-	-	-	-	-	-
		ZUS.	-	-	-	-	-	-	-	-	-	-	-	-	-	-	-
3630	WERKZEUGMASCHINEN UND ZUBEHOER	Q	-	-	-	-	-	-	-	-	-	-	-	-	-	-	-
		HQ	-	-	-	-	-	-	-	-	-	-	-	-	-	-	-
		NQ	-	-	-	-	-	-	-	-	-	-	-	-	-	-	-
		AND.	-	-	-	-	-	-	-	-	-	-	-	-	-	-	-
		ZUS.	-	-	-	-	-	-	-	-	-	-	-	-	-	-	-
3700	ELEKTROTECHNISCHE INDUSTRIE	Q	-	-	-	-	-	-	-	-	-	-	-	-	-	-	-
		HQ	-	-	-	-	-	-	-	-	-	-	-	-	-	-	-
		NQ	-	-	-	-	-	-	-	-	-	-	-	-	-	-	-
		AND.	-	-	-	-	-	-	-	-	-	-	-	-	-	-	-
		ZUS.	-	-	-	-	-	-	-	-	-	-	-	-	-	-	-
3800	FAHRZEUGBAU	Q	-	-	-	-	-	-	-	-	-	-	-	-	-	-	-
		HQ	-	-	-	-	-	-	-	-	-	-	-	-	-	-	-
		NQ	-	-	-	-	-	-	-	-	-	-	-	-	-	-	-
		AND.	-	-	-	-	-	-	-	-	-	-	-	-	-	-	-
		ZUS.	-	-	-	-	-	-	-	-	-	-	-	-	-	-	-
3810	SCHIFFBAU	Q	-	-	-	-	-	-	-	-	-	-	-	-	-	-	-
		HQ	-	-	-	-	-	-	-	-	-	-	-	-	-	-	-
		NQ	-	-	-	-	-	-	-	-	-	-	-	-	-	-	-
		AND.	-	-	-	-	-	-	-	-	-	-	-	-	-	-	-
		ZUS.	-	-	-	-	-	-	-	-	-	-	-	-	-	-	-
3831	KRAFTWAGENINDUSTRIE	Q	-	-	-	-	-	-	-	-	-	-	-	-	-	-	-
		HQ	-	-	-	-	-	-	-	-	-	-	-	-	-	-	-
		NQ	-	-	-	-	-	-	-	-	-	-	-	-	-	-	-
		AND.	-	-	-	-	-	-	-	-	-	-	-	-	-	-	-
		ZUS.	-	-	-	-	-	-	-	-	-	-	-	-	-	-	-
3860	LUFTFAHRZEUG- INDUSTRIE	Q	-	-	-	-	-	-	-	-	-	-	-	-	-	-	-
		HQ	-	-	-	-	-	-	-	-	-	-	-	-	-	-	-
		NQ	-	-	-	-	-	-	-	-	-	-	-	-	-	-	-
		AND.	-	-	-	-	-	-	-	-	-	-	-	-	-	-	-
		ZUS.	-	-	-	-	-	-	-	-	-	-	-	-	-	-	-
3900	FEINMECHANIK, OPTIK, USV.	Q	-	-	-	-	-	-	-	-	-	-	-	-	-	-	-
		HQ	-	-	-	-	-	-	-	-	-	-	-	-	-	-	-
		NQ	-	-	-	-	-	-	-	-	-	-	-	-	-	-	-
		AND.	-	-	-	-	-	-	-	-	-	-	-	-	-	-	-
		ZUS.	-	-	-	-	-	-	-	-	-	-	-	-	-	-	-
4	BAUGEWERBE	Q	-	-	-	-	-	-	-	-	-	-	-	-	-	-	-
		HQ	-	-	-	-	-	-	-	-	-	-	-	-	-	-	-
		NQ	-	-	-	-	-	-	-	-	-	-	-	-	-	-	-
		AND.	-	-	-	-	-	-	-	-	-	-	-	-	-	-	-
		ZUS.	-	-	-	-	-	-	-	-	-	-	-	-	-	-	-

52,50	55,00	57,50	60,00	62,50	65,00	67,50	70,00	72,50	75,00	77,50	80,00	>=82,50	IASG.	BRANCHES ET QUALIFICATIVES	NICE
54,99	57,49	59,99	62,49	64,99	67,49	69,99	72,49	74,99	77,49	79,99	82,49		EAS.		M
														Q VERRE	3320
														SC	
														NQ	
														DIV.	
														ENS.	
														Q CIMENT	3341
														SC	
														NQ	
														DIV.	
														ENS.	
														Q METAUX FERREUX ET NON FERREUX	3400
														SC	
														NQ	
														DIV.	
														ENS.	
														Q SIDERURGIE	3409
														SC	
														NQ	
														DIV.	
														ENS.	
														Q METAUX NON FERREUX	3440
														SC	
														NQ	
														DIV.	
														ENS.	
														Q Fonderies de METAUX	3450
														SC	
														NQ	
														DIV.	
														ENS.	
														Q OUVRAGES EN METAUX	3500
														SC	
														NQ	
														DIV.	
														ENS.	
														Q CONSTRUCTION METALLIQUE	3530
														SC	
														NQ	
														DIV.	
														ENS.	
														Q MACHINES NON ELECTRIQUES	3600
														SC	
														NQ	
														DIV.	
														ENS.	
														Q MACHINES, TRACTEURS AGRICOLES	3610
														SC	
														NQ	
														DIV.	
														ENS.	
														Q MACHINES-OUTILS	3630
														SC	
														NQ	
														DIV.	
														ENS.	
														Q MATERIEL ELECTRIQUE	3700
														SC	
														NQ	
														DIV.	
														ENS.	
														Q MATERIEL DE TRANSPORT	3800
														SC	
														NQ	
														DIV.	
														ENS.	
														Q INDUSTRIE NAVALE	3810
														SC	
														NQ	
														DIV.	
														ENS.	
														Q INDUSTRIE AUTOMOBILE	3831
														SC	
														NQ	
														DIV.	
														ENS.	
														Q INDUSTRIE AERONAUTIQUE	3860
														SC	
														NQ	
														DIV.	
														ENS.	
														Q INDUSTRIES MANUFACTURIERES DIV.	3900
														SC	
														NQ	
														DIV.	
														ENS.	
														Q BATIMENT ET GENIE CIVIL	4
														SC	
														NQ	
														DIV.	
														ENS.	

VERTEILUNG DER ARBEITER NACH STUNDENVERDIENSTKLASSEN,
INDUSTRIEZWEIGE UND LEISTUNGSGRUPPEN
IN V. H. DER GESAMTZAHL

I N S G E S A M T

NICE N	INDUSTRIEZWEIGEN UND LEISTUNGSGRUPPEN	STUNDENVERDIENSTKLASSEN (FLBG)														
		<20,00	20,00	22,50	25,00	27,50	30,00	32,50	35,00	37,50	40,00	42,50	45,00	47,50	50,00	
		22,49	24,99	27,49	29,99	32,49	34,99	37,49	39,99	42,49	44,99	47,49	49,99	52,49		
1-4	INDUSTRIE INSGESAMT	Q	-	-	-	-	-	-	00,1	00,2	00,3	0,9	1,3	2,1	2,8	6,6
		HQ	-	-	-	-	00,3	0,6	00,5	00,4	0,7	2,0	2,9	4,0	5,1	5,4
		NQ	00,2	00,4	00,4	1,0	1,0	0,9	2,3	2,8	6,6	6,2	6,1	4,1	4,6	
		AND.	8,6	12,5	5,8	4,1	5,1	2,6	4,4	4,0	5,1	4,2	22,4	22,9	22,2	
		ZUS.	0,6	1,0	0,5	0,6	0,8	0,6	1,1	1,4	3,1	3,4	3,8	3,8	5,4	
1	BERGBAU, STEINE, ERDEN	Q	-	-	-	-	-	-	-	-	-	-	-	22,2	-	-
		HQ	-	-	-	-	-	-	-	-	-	-	-	-	-	66,0
		NQ	-	-	-	-	-	-	-	-	-	-	-	-	-	-
		AND.	-	-	-	-	-	-	-	-	-	-	-	-	-	-
		ZUS.	-	-	-	-	-	-	00,9	-	-	81,4	81,3	22,2	22,8	-
1107	FESTE BRENNSTOFFE	Q	-	-	-	-	-	-	-	-	-	-	-	-	-	-
		HQ	-	-	-	-	-	-	-	-	-	-	-	-	-	-
		NQ	-	-	-	-	-	-	-	-	-	-	-	-	-	-
		AND.	-	-	-	-	-	-	-	-	-	-	-	-	-	-
		ZUS.	-	-	-	-	-	-	-	-	-	-	-	-	-	-
1111	STEINKOHLE-UNT.-TAGE	Q	-	-	-	-	-	-	-	-	-	-	-	-	-	-
		HQ	-	-	-	-	-	-	-	-	-	-	-	-	-	-
		NQ	-	-	-	-	-	-	-	-	-	-	-	-	-	-
		AND.	-	-	-	-	-	-	-	-	-	-	-	-	-	-
		ZUS.	-	-	-	-	-	-	-	-	-	-	-	-	-	-
1112	STEINKOHLE-UEB.-TAGE	Q	-	-	-	-	-	-	-	-	-	-	-	-	-	-
		HQ	-	-	-	-	-	-	-	-	-	-	-	-	-	-
		NQ	-	-	-	-	-	-	-	-	-	-	-	-	-	-
		AND.	-	-	-	-	-	-	-	-	-	-	-	-	-	-
		ZUS.	-	-	-	-	-	-	-	-	-	-	-	-	-	-
1200	ERZBERGBAU	Q	-	-	-	-	-	-	-	-	-	-	-	-	-	-
		HQ	-	-	-	-	-	-	-	-	-	-	-	-	-	-
		NQ	-	-	-	-	-	-	-	-	-	-	-	-	-	-
		AND.	-	-	-	-	-	-	-	-	-	-	-	-	-	-
		ZUS.	-	-	-	-	-	-	-	-	-	-	-	-	-	-
1211	EISENERZBERGBAU UNTER TAGE	Q	-	-	-	-	-	-	-	-	-	-	-	-	-	-
		HQ	-	-	-	-	-	-	-	-	-	-	-	-	-	-
		NQ	-	-	-	-	-	-	-	-	-	-	-	-	-	-
		AND.	-	-	-	-	-	-	-	-	-	-	-	-	-	-
		ZUS.	-	-	-	-	-	-	-	-	-	-	-	-	-	-
1212	EISENERZBERGBAU UEBER TAGE	Q	-	-	-	-	-	-	-	-	-	-	-	-	-	-
		HQ	-	-	-	-	-	-	-	-	-	-	-	-	-	-
		NQ	-	-	-	-	-	-	-	-	-	-	-	-	-	-
		AND.	-	-	-	-	-	-	-	-	-	-	-	-	-	-
		ZUS.	-	-	-	-	-	-	-	-	-	-	-	-	-	-
1300	ERDOEL UND ERDGAS	Q	-	-	-	-	-	-	-	-	-	-	-	-	-	-
		HQ	-	-	-	-	-	-	-	-	-	-	-	-	-	-
		NQ	-	-	-	-	-	-	-	-	-	-	-	-	-	-
		AND.	-	-	-	-	-	-	-	-	-	-	-	-	-	-
		ZUS.	-	-	-	-	-	-	-	-	-	-	-	-	-	-
1400	BAUMATERIAL	Q	-	-	-	-	-	-	-	-	-	-	-	-	-	10,8
		HQ	-	-	-	-	-	-	-	-	-	-	-	-	-	-
		NQ	-	-	-	-	-	-	-	-	-	-	-	-	-	-
		AND.	-	-	-	-	-	-	-	-	-	-	-	-	-	-
		ZUS.	-	-	-	-	-	-	-	-	-	-	-	10,3	15,5	-
1900	SCHNEITGE MINERALIEN	Q	-	-	-	-	-	-	-	-	-	-	-	-	-	-
		HQ	-	-	-	-	-	-	-	-	-	-	-	-	-	-
		NQ	-	-	-	-	-	-	-	-	-	-	-	-	-	-
		AND.	-	-	-	-	-	-	-	-	-	-	-	-	-	-
		ZUS.	-	-	-	-	-	-	-	-	-	-	-	-	-	-
2-3	VERARBEITENDES GEWERBE	Q	-	-	-	-	00,3	0,7	00,2	00,2	00,3	2,6	0,9	1,4	1,2	2,4
		HQ	-	-	-	00,3	1,1	1,2	1,1	2,5	2,1	3,0	2,4	3,3	3,8	3,8
		NQ	00,2	00,4	00,3	1,1	1,2	1,1	2,5	2,1	3,0	2,4	3,3	3,8	4,9	4,9
		AND.	8,5	13,1	5,6	4,5	4,8	2,7	4,1	3,0	3,9	22,8	22,3	23,1	21,9	
		ZUS.	0,7	1,2	0,6	0,8	0,9	0,7	1,2	1,2	1,8	1,6	2,4	2,7	3,5	
2007	OELE UND FETTE	Q	-	-	-	-	-	-	-	-	-	-	-	-	-	-
		HQ	-	-	-	-	-	-	-	-	-	-	-	-	-	-
		NQ	-	-	-	-	-	-	-	-	-	-	-	-	-	-
		AND.	-	-	-	-	-	-	-	-	-	-	-	-	-	-
		ZUS.	-	-	-	-	-	-	-	-	-	-	-	-	-	-
2009	NAHRUNGS- UND GENUSSMITTEL	Q	-	-	-	-	-	-	-	-	-	-	-	-	-	12,1
		HQ	-	-	-	-	-	-	-	-	-	-	-	-	-	25,0
		NQ	-	-	-	-	-	00,9	-	00,3	-	10,3	10,3	14,3	18,9	11,4
		AND.	20,7	25,3	12,6	-	-	-	-	-	10,3	10,3	14,3	18,9	11,4	
		ZUS.	4,6	5,7	3,8	5,3	5,7	3,3	4,2	2,4	5,5	5,1	8,2	10,4	11,9	
2100	GETRAENKE	Q	-	-	-	-	-	-	-	-	-	-	-	-	-	-
		HQ	-	-	-	-	-	-	-	-	-	-	-	-	-	-
		NQ	-	-	-	-	-	-	-	-	15,7	13,9	10,4	-	7,1	-
		AND.	-	-	-	-	-	-	-	-	15,7	13,9	10,4	-	7,1	13,9
		ZUS.	-	-	-	-	-	2,4	3,2	3,8	4,8	6,2	4,6	5,8	6,8	6,6
2200	TABAKWAREN	Q	-	-	-	-	-	-	-	-	-	-	-	-	-	-
		HQ	-	-	-	-	-	-	-	-	-	-	-	-	-	-
		NQ	-	-	-	-	-	-	-	-	-	-	-	-	-	-
		AND.	-	-	-	-	-	-	-	-	-	-	-	-	-	-
		ZUS.	-	-	-	-	-	-	-	-	-	-	-	-	-	-

DISTRIBUTION DES OUVRIERS PAR CLASSE DE GAIN HORAIRE,
PAR BRANCHE ET PAR GROUPE DE QUALIFICATION
EN % DU TOTAL

E N S E M B L E

CLASSES DE GAIN HORAIRE (FLBG)														BRANCHES ET QUALIFICATIONS	NICE N	
52,50	55,00	57,50	60,00	62,50	65,00	67,50	70,00	72,50	75,00	77,50	80,00	>=82,5	INSG.			
54,99	57,49	59,99	62,49	64,99	67,49	69,99	72,49	74,99	77,49	79,99	82,49		ENS.			
8,1	6,6	5,2	4,4	3,3	3,9	5,5	7,2	7,5	7,9	5,6	4,6	15,7	100,0	Q	ENSEMBLE DE L'INDUSTRIE	1-4
4,7	5,6	4,7	4,6	5,6	7,5	8,2	7,5	8,3	6,9	4,6	3,6	6,2	100,0	SQ		
3,9	4,5	4,4	4,8	5,3	5,5	6,6	6,3	7,2	3,9	3,5	2,7	4,6	100,0	NQ		
#2,4	3,8	5,5	6,0	6,7	#4,3	#1,9	#1,8						100,0	DIV.		
5,6	5,5	4,9	4,7	4,7	5,4	6,3	6,7	7,2	6,0	4,4	3,5	8,9	100,0	ENS.		
.	.	.	#1,8	.	.	#3,6	6,1	8,3	11,5	10,0	7,4	37,5	100,0	Q	INDUSTRIES EXTRACTIVES	1
.	#7,7	#6,0	8,4	14,6	#4,5	.	#4,0	19,4	100,0	SQ		
#4,0	#6,4	7,7	8,2	10,1	13,4	10,6	10,6	#5,7	.	#3,2	.	#5,2	100,0	NQ		
#2,5	3,3	3,2	3,5	3,6	5,3	5,8	7,8	9,0	7,6	6,6	5,3	25,2	100,0	ENS.		
-	-	-	-	-	-	-	-	-	-	-	-	-	-	Q	COMBUSTIBLES SOLIDES	1100
-	-	-	-	-	-	-	-	-	-	-	-	-	-	SQ		
-	-	-	-	-	-	-	-	-	-	-	-	-	-	NQ		
-	-	-	-	-	-	-	-	-	-	-	-	-	-	DIV.		
-	-	-	-	-	-	-	-	-	-	-	-	-	-	ENS.		
-	-	-	-	-	-	-	-	-	-	-	-	-	-	Q	MINES DE HOUILLE - FOND	1111
-	-	-	-	-	-	-	-	-	-	-	-	-	-	SQ		
-	-	-	-	-	-	-	-	-	-	-	-	-	-	NQ		
-	-	-	-	-	-	-	-	-	-	-	-	-	-	DIV.		
-	-	-	-	-	-	-	-	-	-	-	-	-	-	ENS.		
-	-	-	-	-	-	-	-	-	-	-	-	-	-	Q	MINES DE HOUILLE - JOUR	1112
-	-	-	-	-	-	-	-	-	-	-	-	-	-	SQ		
-	-	-	-	-	-	-	-	-	-	-	-	-	-	NQ		
-	-	-	-	-	-	-	-	-	-	-	-	-	-	DIV.		
-	-	-	-	-	-	-	-	-	-	-	-	-	-	ENS.		
.	.	.	#1,8	.	.	#2,4	5,9	9,5	13,5	11,7	8,2	43,8	100,0	Q	MINERAIS METALLIQUES	1200
.	#9,1	#8,7	#10,2	21,5	#6,5	.	#5,8	27,6	100,0	SQ		
.	#6,6	8,5	9,0	11,2	14,8	11,7	#6,3	.	#3,6	.	#3,7	100,0	NQ			
#0,8	#2,0	2,6	3,8	4,2	6,0	6,1	8,4	10,8	9,2	7,8	6,2	30,4	100,0	DIV.		
-	-	-	-	-	-	-	-	-	-	-	-	-	-	ENS.		
-	-	-	-	-	-	-	-	-	-	-	-	-	-	Q	MINERAI DE FER - FOND	1211
-	-	-	-	-	-	-	-	-	-	-	-	-	-	SQ		
-	-	-	-	-	-	-	-	-	-	-	-	-	-	NQ		
-	-	-	-	-	-	-	-	-	-	-	-	-	-	DIV.		
-	-	-	-	-	-	-	-	-	-	-	-	-	-	ENS.		
.	.	.	#2,6	.	.	#3,8	8,6	14,3	22,3	16,6	10,0	16,9	100,0	Q	MINERAI DE FER - JOUR	1212
.	#7,7	10,4	10,4	12,4	#12,2	#10,7	#9,6	28,9	#8,1	.	#8,1	#9,6	100,0	SQ		
.	15,4	11,4	#6,7	100,0	NQ		
#1,2	#3,0	4,0	5,3	5,8	8,2	7,8	10,0	14,6	12,2	8,5	6,8	10,1	100,0	DIV.		
-	-	-	-	-	-	-	-	-	-	-	-	-	-	ENS.		
-	-	-	-	-	-	-	-	-	-	-	-	-	-	Q	PETROLE BRUT ET GAZ NATUREL	1300
-	-	-	-	-	-	-	-	-	-	-	-	-	-	SQ		
-	-	-	-	-	-	-	-	-	-	-	-	-	-	NQ		
-	-	-	-	-	-	-	-	-	-	-	-	-	-	DIV.		
-	-	-	-	-	-	-	-	-	-	-	-	-	-	ENS.		
.	100,0	Q	MATERIAUX DE CONSTRUCTION	1400
.	100,0	SQ		
.	#100,0	NQ		
#10,3	#9,0	100,0	DIV.		
-	-	-	-	-	-	-	-	-	-	-	-	-	-	ENS.		
-	-	-	-	-	-	-	-	-	-	-	-	-	-	Q	AUTRES MINERAUX, TOURBIERES	1900
-	-	-	-	-	-	-	-	-	-	-	-	-	-	SQ		
-	-	-	-	-	-	-	-	-	-	-	-	-	-	NQ		
-	-	-	-	-	-	-	-	-	-	-	-	-	-	DIV.		
-	-	-	-	-	-	-	-	-	-	-	-	-	-	ENS.		
3,1	3,5	3,6	3,3	3,5	4,9	7,4	9,8	10,3	10,5	7,4	6,0	19,4	100,0	Q	INDUSTRIES MANUFACTURIERES	2-3
3,7	5,4	4,9	5,4	6,5	8,5	9,5	8,2	9,3	7,9	5,3	4,2	6,6	100,0	SQ		
4,2	4,9	5,0	5,5	6,1	6,3	7,8	7,4	8,7	4,8	4,3	3,3	5,4	100,0	NQ		
#2,6	#4,1	6,1	6,6	7,4	#4,8	#2,0	#1,9	100,0	DIV.		
3,6	4,5	4,6	4,8	5,5	6,4	7,7	8,0	100,0	ENS.		
-	-	-	-	-	-	-	-	-	-	-	-	-	-	Q	INDUSTRIES DES CORPS GRAS	2000
-	-	-	-	-	-	-	-	-	-	-	-	-	-	SQ		
-	-	-	-	-	-	-	-	-	-	-	-	-	-	NQ		
-	-	-	-	-	-	-	-	-	-	-	-	-	-	DIV.		
-	-	-	-	-	-	-	-	-	-	-	-	-	-	ENS.		
.	#13,1	#12,1	100,0	Q	INDUSTRIES ALIMENTAIRES	2009
#16,7	100,0	SQ		
.	100,0	NQ		
#6,2	#5,5	#3,1	#2,4	100,0	DIV.		
-	-	-	-	-	-	-	-	-	-	-	-	-	-	ENS.		
#16,7	19,0	#13,8	#11,5	#10,3	100,0	Q	INDUSTRIE DES BEISSONS	2100
#13,0	21,4	#12,3	100,0	SQ		
.	100,0	NQ		
12,1	14,5	8,9	#6,0	#4,4	100,0	DIV.		
-	-	-	-	-	-	-	-	-	-	-	-	-	-	ENS.		
.	Q	INDUSTRIE DU TABAC	2200
.	SQ		
.	NQ		
.	DIV.		
.	ENS.		

NICE N	INDUSTRIEZWEIGEN UND LEISTUNGSGRUPPEN		<20,00	20,00	22,50	25,00	27,50	30,00	32,50	35,00	37,50	40,00	42,50	45,00	47,50	50,00
				22,49	24,99	27,49	29,99	32,49	34,99	37,49	39,99	42,49	44,99	47,49	49,99	52,49
2300	TEXTILGEWERBE	Q	-	-	-	-	-	-	-	-	-	-	-	-	-	-
		HQ	-	-	-	-	-	-	-	-	-	-	-	-	-	-
		NQ	-	-	-	-	-	-	-	-	-	-	-	-	-	-
		AND.	-	-	-	-	-	-	-	-	-	-	-	-	-	-
		ZUS.	-	-	-	-	-	-	-	-	-	-	-	-	-	-
2320	WOLLINDUSTRIE	Q	-	-	-	-	-	-	-	-	-	-	-	-	-	-
		HQ	-	-	-	-	-	-	-	-	-	-	-	-	-	-
		NQ	-	-	-	-	-	-	-	-	-	-	-	-	-	-
		AND.	-	-	-	-	-	-	-	-	-	-	-	-	-	-
		ZUS.	-	-	-	-	-	-	-	-	-	-	-	-	-	-
2330	BAUMWOLLINDUSTRIE	Q	-	-	-	-	-	-	-	-	-	-	-	-	-	-
		HQ	-	-	-	-	-	-	-	-	-	-	-	-	-	-
		NQ	-	-	-	-	-	-	-	-	-	-	-	-	-	-
		AND.	-	-	-	-	-	-	-	-	-	-	-	-	-	-
		ZUS.	-	-	-	-	-	-	-	-	-	-	-	-	-	-
2400	BEKLEIDUNG UND BETTWAREN	Q	-	-	-	-	-	-	-	-	-	-	-	-	-	-
		HQ	-	-	-	-	-	-	-	-	-	-	-	-	-	-
		NQ	-	-	-	-	#14,1	#29,5	#17,9	-	-	-	-	-	-	-
		AND.	#26,9	42,6	-	#12,9	#29,2	#19,1	-	#25,8	-	-	-	-	-	-
		ZUS.	10,3	17,8	-	#6,3	14,8	13,0	#6,9	11,2	#4,2	#6,0	-	-	-	-
2410	SCHUHE	Q	-	-	-	-	-	-	-	-	-	-	-	-	-	-
		HQ	-	-	-	-	-	-	-	-	-	-	-	-	-	-
		NQ	-	-	-	-	-	-	-	-	-	-	-	-	-	-
		AND.	-	-	-	-	-	-	-	-	-	-	-	-	-	-
		ZUS.	-	-	-	-	-	-	-	-	-	-	-	-	-	-
2500	HOLZ- UND KORKVERARBEITUNG	Q	-	-	-	-	-	-	-	-	-	-	-	-	-	-
		HQ	-	-	-	-	-	-	-	-	-	-	-	-	-	-
		NQ	-	-	-	-	-	-	-	-	-	#48,6	-	-	-	-
		AND.	-	-	-	-	-	-	-	-	-	-	-	-	-	-
		ZUS.	-	-	-	-	-	-	-	-	-	#21,6	#12,4	-	-	-
2600	HOLZMOEBEL	Q	-	-	-	-	-	-	-	-	-	-	-	-	-	-
		HQ	-	-	-	-	-	-	-	-	-	-	-	-	-	-
		NQ	-	-	-	-	-	-	-	-	-	-	-	-	-	-
		AND.	-	-	-	-	-	-	-	-	-	-	-	-	-	-
		ZUS.	-	-	-	-	-	-	-	-	-	-	-	-	-	-
2700	PAPIER UND PAPPE	Q	-	-	-	-	-	-	-	-	-	-	-	-	-	-
		HQ	-	-	-	-	-	-	-	-	-	-	-	-	-	-
		NQ	-	-	-	-	-	-	-	-	-	-	-	-	-	-
		AND.	-	-	-	-	-	-	-	-	-	-	-	-	-	-
		ZUS.	-	-	-	-	-	-	-	-	-	-	-	-	-	-
2800	DRUCKEREI, VERLAGSGEWERBE, USW.	Q	-	-	-	-	-	-	-	-	-	-	-	-	-	-
		HQ	-	-	-	-	-	-	-	-	-	-	-	-	-	-
		NQ	-	-	-	-	-	-	-	-	-	-	-	-	-	-
		AND.	-	-	-	-	-	-	-	-	-	-	-	-	-	-
		ZUS.	-	-	-	-	-	-	-	-	-	-	-	-	-	-
2900	LEDER	Q	-	-	-	-	-	-	-	-	-	-	-	-	-	-
		HQ	-	-	-	-	-	-	-	-	-	-	-	-	-	-
		NQ	-	-	-	-	-	-	-	-	-	-	-	-	-	-
		AND.	-	-	-	-	-	-	-	-	-	-	-	-	-	-
		ZUS.	-	-	-	-	-	-	-	-	-	-	-	-	-	-
3000	GUMMI, KUNSTSTOFF	Q	-	-	-	-	-	-	-	-	-	-	-	-	-	#9,3
		HQ	-	-	-	-	-	-	-	-	-	-	-	-	-	#2,4
		NQ	-	-	-	-	-	-	-	-	-	-	-	#3,0	6,2	-
		AND.	-	-	-	-	-	-	-	-	-	-	-	15,0	#7,3	-
		ZUS.	-	-	-	-	#0,7	-	-	-	-	-	#0,8	4,4	5,5	3,8
3010	GUMMI UND ASBEST	Q	-	-	-	-	-	-	-	-	-	-	-	-	-	-
		HQ	-	-	-	-	-	-	-	-	-	-	-	-	-	-
		NQ	-	-	-	-	-	-	-	-	-	-	-	-	-	-
		AND.	-	-	-	-	-	-	-	-	-	-	-	-	-	-
		ZUS.	-	-	-	-	-	-	-	-	-	-	-	-	-	-
3020	KUNSTSTOFF	Q	-	-	-	-	-	-	-	-	-	-	-	-	-	#13,7
		HQ	-	-	-	-	-	-	-	-	-	-	-	-	-	#3,1
		NQ	-	-	-	-	-	-	-	-	-	-	-	#3,2	10,0	-
		AND.	-	-	-	-	-	-	-	-	-	-	-	129,9	-	-
		ZUS.	-	-	-	-	-	-	-	-	-	#1,5	6,7	8,0	5,1	-
3030	CHEMIEFASERN	Q	-	-	-	-	-	-	-	-	-	-	-	-	-	-
		HQ	-	-	-	-	-	-	-	-	-	-	-	-	-	-
		NQ	-	-	-	-	-	-	-	-	-	-	-	-	-	-
		AND.	-	-	-	-	-	-	-	-	-	-	-	-	-	-
		ZUS.	-	-	-	-	-	-	-	-	-	-	-	-	-	-
3100	CHEMISCHE INDUSTRIE	Q	-	-	-	-	-	-	-	-	-	-	-	-	-	-
		HQ	-	-	-	-	-	-	-	-	-	-	-	-	-	-
		NQ	-	-	-	-	-	-	-	-	-	-	-	-	-	-
		AND.	-	-	-	-	-	-	-	-	-	-	-	-	-	-
		ZUS.	-	-	-	-	-	-	-	-	-	#9,0	-	#9,0	-	#11,3
3110	CHEMISCHE GRUNDSTOFFE	Q	-	-	-	-	-	-	-	-	-	-	-	-	-	-
		HQ	-	-	-	-	-	-	-	-	-	-	-	-	-	-
		NQ	-	-	-	-	-	-	-	-	-	-	-	-	-	-
		AND.	-	-	-	-	-	-	-	-	-	-	-	-	-	-
		ZUS.	-	-	-	-	-	-	-	-	-	-	-	-	-	-
3200	MINERALOEL	Q	-	-	-	-	-	-	-	-	-	-	-	-	-	-
		HQ	-	-	-	-	-	-	-	-	-	-	-	-	-	-
		NQ	-	-	-	-	-	-	-	-	-	-	-	-	-	-
		AND.	-	-	-	-	-	-	-	-	-	-	-	-	-	-
		ZUS.	-	-	-	-	-	-	-	-	-	-	-	-	-	-
3300	NICHTMETALLISCHE MINERAL. ERZEUGNISSE	Q	-	-	-	-	-	-	-	-	-	-	-	-	-	-
		HQ	-	-	-	-	-	-	-	-	-	-	-	-	-	-
		NQ	-	-	-	-	-	-	-	-	-	-	-	-	-	-
		AND.	-	-	-	-	-	-	-	-	-	-	-	-	-	-
		ZUS.	-	#1,3	-	-	-	#1,3	#2,8	#3,1	#3,0	4,1	4,1	4,7	5,1	7,6

52,50	55,00	57,50	61,00	62,50	65,00	67,50	70,00	72,50	75,00	77,50	80,00	>=82,5	IASG.	BRANCHES ET QUALIFICATIONS	NICE		
54,99	57,49	59,99	62,49	64,99	67,49	69,99	72,49	74,99	77,49	79,99	82,49		EAS.		N		
-	-	-	-	-	-	-	-	-	-	-	-	-	-	Q INDUSTRIE TEXTILE	2300		
-	-	-	-	-	-	-	-	-	-	-	-	-	-	SC			
-	-	-	-	-	-	-	-	-	-	-	-	-	-	NQ			
-	-	-	-	-	-	-	-	-	-	-	-	-	-	DIV.			
-	-	-	-	-	-	-	-	-	-	-	-	-	-	ENS.			
-	-	-	-	-	-	-	-	-	-	-	-	-	-	8	INDUSTRIE DE LA LAINE	2320	
-	-	-	-	-	-	-	-	-	-	-	-	-	-	SC			
-	-	-	-	-	-	-	-	-	-	-	-	-	-	NQ			
-	-	-	-	-	-	-	-	-	-	-	-	-	-	DIV.			
-	-	-	-	-	-	-	-	-	-	-	-	-	-	ENS.			
-	-	-	-	-	-	-	-	-	-	-	-	-	-	Q	INDUSTRIE DU COTON	2330	
-	-	-	-	-	-	-	-	-	-	-	-	-	-	SC			
-	-	-	-	-	-	-	-	-	-	-	-	-	-	NQ			
-	-	-	-	-	-	-	-	-	-	-	-	-	-	DIV.			
-	-	-	-	-	-	-	-	-	-	-	-	-	-	ENS.			
-	-	-	-	-	-	-	-	-	-	-	-	-	-	100,0	Q HABILLEMENT, LITERIE	2400	
-	-	-	-	-	-	-	-	-	-	-	-	-	-	100,0	SC		
-	-	-	-	-	-	-	-	-	-	-	-	-	-	100,0	NQ		
-	-	-	-	-	-	-	-	-	-	-	-	-	-	100,0	DIV.		
-	-	-	-	-	-	-	-	-	-	-	-	-	-	100,0	ENS.		
-	-	-	-	-	-	-	-	-	-	-	-	-	-	Q	CHAUSSURES	2410	
-	-	-	-	-	-	-	-	-	-	-	-	-	-	SC			
-	-	-	-	-	-	-	-	-	-	-	-	-	-	NQ			
-	-	-	-	-	-	-	-	-	-	-	-	-	-	DIV.			
-	-	-	-	-	-	-	-	-	-	-	-	-	-	ENS.			
-	-	-	-	-	-	-	-	-	-	-	-	-	-	#100,0	Q BOIS ET LIEGE	2500	
-	-	-	-	-	-	-	-	-	-	-	-	-	-	100,0	SC		
-	-	-	-	-	-	-	-	-	-	-	-	-	-	100,0	NQ		
-	-	-	-	-	-	-	-	-	-	-	-	-	-	100,0	DIV.		
-	-	-	-	-	-	-	-	-	-	-	-	-	-	100,0	ENS.		
#20,4	#33,3	#24,1	-	-	-	-	-	-	-	-	-	-	-	100,0	Q MEUBLES EN BOIS	2600	
-	-	-	-	-	-	-	-	-	-	-	-	-	-	#100,0	SC		
-	-	-	-	-	-	-	-	-	-	-	-	-	-	-	NQ		
-	-	-	-	-	-	-	-	-	-	-	-	-	-	-	DIV.		
-	-	-	-	-	-	-	-	-	-	-	-	-	-	100,0	ENS.		
#13,9	#22,8	#17,7	-	-	-	-	-	-	-	-	-	-	-	-	Q	PAPIER, ARTICLES EN PAPIER	2700
-	-	-	-	-	-	-	-	-	-	-	-	-	-	SC			
-	-	-	-	-	-	-	-	-	-	-	-	-	-	NQ			
-	-	-	-	-	-	-	-	-	-	-	-	-	-	DIV.			
-	-	-	-	-	-	-	-	-	-	-	-	-	-	ENS.			
-	-	-	-	-	#13,2	#11,1	#13,2	#9,7	#9,7	-	-	-	#9,0	100,0	Q IMPRIMERIE, ECITON, ETC.	2800	
-	-	-	-	-	-	-	-	-	-	-	-	-	-	#100,0	SC		
-	-	-	-	-	-	-	-	-	-	-	-	-	-	100,0	NQ		
-	-	-	-	-	-	-	-	-	-	-	-	-	-	#100,0	DIV.		
-	-	-	-	-	-	-	-	-	-	-	-	-	-	100,0	ENS.		
-	-	-	-	-	#5,9	#5,4	#9,5	#9,0	#8,6	#7,7	#6,3	-	#5,9	100,0	ENS.		
-	-	-	-	-	-	-	-	-	-	-	-	-	-	Q	CUIR	2900	
-	-	-	-	-	-	-	-	-	-	-	-	-	-	SC			
-	-	-	-	-	-	-	-	-	-	-	-	-	-	NQ			
-	-	-	-	-	-	-	-	-	-	-	-	-	-	DIV.			
-	-	-	-	-	-	-	-	-	-	-	-	-	-	ENS.			
#7,0	#6,7	#6,7	#11,1	#7,0	#9,6	#4,8	#5,9	#4,1	#8,5	-	-	-	#8,5	100,0	Q CAOUTCHOUC, MATIERES PLASTIQUES ET SYNTHET.	3000	
4,7	6,3	8,2	9,8	10,8	10,0	11,7	10,9	7,0	#3,1	#1,5	-	-	#2,9	100,0	SC		
#5,7	#10,5	12,6	#9,3	#8,5	#9,3	#8,1	-	-	-	-	-	-	-	100,0	NQ		
-	-	#11,6	#9,9	-	-	-	-	-	-	-	-	-	-	100,0	DIV.		
5,4	7,1	8,9	9,9	9,2	9,7	9,2	8,3	5,1	3,4	#1,5	#1,0	3,2	100,0	ENS.			
-	-	-	-	-	-	-	-	-	-	-	-	-	-	Q	CAOUTCHOUC ET AMIANTE	3010	
-	-	-	-	-	-	-	-	-	-	-	-	-	-	SC			
-	-	-	-	-	-	-	-	-	-	-	-	-	-	NQ			
-	-	-	-	-	-	-	-	-	-	-	-	-	-	DIV.			
-	-	-	-	-	-	-	-	-	-	-	-	-	-	ENS.			
#9,9	#8,8	#7,1	#13,7	-	#6,6	-	-	-	#7,7	-	-	-	#9,3	100,0	Q MATIERES PLASTIQUES	3020	
#5,0	6,4	8,3	11,6	10,6	8,1	8,1	11,0	6,9	#3,1	-	-	-	-	100,0	SC		
-	-	#13,8	-	-	-	-	-	-	-	-	-	-	-	100,0	NQ		
-	-	-	-	-	-	-	-	-	-	-	-	-	-	100,0	DIV.		
5,7	7,3	8,4	10,2	7,8	7,3	6,0	7,7	4,4	#3,7	-	-	-	#2,1	100,0	ENS.		
-	-	-	-	-	-	-	-	-	-	-	-	-	-	Q	FIBRES ARTIFICIELLES ET SYNTHETIQUES	3030	
-	-	-	-	-	-	-	-	-	-	-	-	-	-	SC			
-	-	-	-	-	-	-	-	-	-	-	-	-	-	NQ			
-	-	-	-	-	-	-	-	-	-	-	-	-	-	DIV.			
-	-	-	-	-	-	-	-	-	-	-	-	-	-	ENS.			
-	-	-	-	-	-	-	-	-	-	-	-	-	-	100,0	Q INDUSTRIE CHIMIQUE	3100	
-	-	-	-	-	-	-	-	-	-	-	-	-	-	#100,0	SC		
-	-	-	-	-	-	-	-	-	-	-	-	-	-	100,0	NQ		
-	-	-	-	-	-	-	-	-	-	-	-	-	-	#100,0	DIV.		
-	-	-	-	-	-	-	-	-	-	-	-	-	-	100,0	ENS.		
-	-	-	-	-	-	-	-	-	-	-	-	-	-	C	PRODUITS CHIMIQUES DE BASE	3110	
-	-	-	-	-	-	-	-	-	-	-	-	-	-	SC			
-	-	-	-	-	-	-	-	-	-	-	-	-	-	NQ			
-	-	-	-	-	-	-	-	-	-	-	-	-	-	DIV.			
-	-	-	-	-	-	-	-	-	-	-	-	-	-	ENS.			
-	-	-	-	-	-	-	-	-	-	-	-	-	-	Q	PETROLE	3200	
-	-	-	-	-	-	-	-	-	-	-	-	-	-	SC			
-	-	-	-	-	-	-	-	-	-	-	-	-	-	NQ			
-	-	-	-	-	-	-	-	-	-	-	-	-	-	DIV.			
-	-	-	-	-	-	-	-	-	-	-	-	-	-	ENS.			
#8,0	#13,3	22,0	#12,7	#9,3	#8,7	-	-	-	-	-	-	-	-	100,0	Q PRODUITS MINERAUX NON METALLIQUES	3300	
#10,4	20,1	#6,9	-	#9,3	-	-	#4,2	-	-	-	-	#4,2	#7,7	100,0	SC		
#6,3	16,1	#5,5	-	#3,7	#4,1	-	-	-	-	-	-	-	-	100,0	NQ		
-	-	-	-	-	-	-	-	-	-	-	-	-	-	100,0	DIV.		
7,5	16,3	8,6	4,1	5,9	4,3	#1,6	#2,8	-	#1,9	-	-	-	#1,6	100,0	ENS.		

NICE	INDUSTRIEZWEIGEN UND		<20,00	20,00	22,50	25,00	27,50	30,00	32,50	35,00	37,50	40,00	42,50	45,00	47,50	50,00
N	LEISTUNGSGRUPPEN		22,49	24,99	27,49	29,99	32,49	34,99	37,49	39,99	42,49	44,99	47,49	49,99	52,49	
3320	GLAS	Q	-	-	-	-	-	-	-	-	-	-	-	-	-	-
		HQ	-	-	-	-	-	-	-	-	-	-	-	-	-	-
		NQ	-	-	-	-	-	-	-	-	-	-	-	-	-	-
		AND.	-	-	-	-	-	-	-	-	-	-	-	-	-	-
		ZUS.	-	-	-	-	-	-	-	-	-	-	-	-	-	-
3341	ZEMENT	Q	-	-	-	-	-	-	-	-	-	-	-	-	-	-
		HQ	-	-	-	-	-	-	-	-	-	-	-	-	-	-
		NQ	-	-	-	-	-	-	-	-	-	-	-	-	-	-
		AND.	-	-	-	-	-	-	-	-	-	-	-	-	-	-
		ZUS.	-	-	-	-	-	-	-	-	-	-	-	-	-	-
3400	EISEN- UND METALLERZEUGUNG	Q	-	-	-	-	-	-	-	-	-	-	-	-	-	#1,2
		HQ	-	-	-	-	-	-	-	-	-	-	-	-	-	3,5
		NQ	-	-	-	-	-	-	-	-	-	-	-	-	-	-
		AND.	-	-	-	-	-	-	-	-	-	-	-	-	-	-
		ZUS.	-	-	-	-	-	-	-	#0,3	#0,3	#0,3	#0,2	0,0	1,6	-
3409	EISEN- UND STAHLINDUSTRIE	Q	-	-	-	-	-	-	-	-	-	-	-	-	-	-
		HQ	-	-	-	-	-	-	-	-	-	-	-	-	-	-
		NQ	-	-	-	-	-	-	-	-	-	-	-	-	-	-
		AND.	-	-	-	-	-	-	-	-	-	-	-	-	-	-
		ZUS.	-	-	-	-	-	-	-	#0,3	#0,3	-	-	#0,7	1,6	-
3440	NE-METALLE	Q	-	-	-	-	-	-	-	-	-	-	-	-	-	-
		HQ	-	-	-	-	-	-	-	-	-	-	-	-	-	-
		NQ	-	-	-	-	-	-	-	-	-	-	-	-	-	-
		AND.	-	-	-	-	-	-	-	-	-	-	-	-	-	-
		ZUS.	-	-	-	-	-	-	-	-	-	-	-	-	-	-
3450	GIESSEREIEN	Q	-	-	-	-	-	-	-	-	-	-	-	-	-	-
		HQ	-	-	-	-	-	-	-	-	-	-	-	-	-	-
		NQ	-	-	-	-	-	-	-	-	-	-	-	-	-	-
		AND.	-	-	-	-	-	-	-	-	-	-	-	-	-	-
		ZUS.	-	-	-	-	-	-	-	-	-	-	-	-	-	-
3500	METALLERZEUGNISSE	Q	-	-	-	-	-	-	-	-	-	-	-	-	-	#9,7
		HQ	-	-	-	-	-	-	-	-	-	-	-	-	-	#23,5
		NQ	-	-	-	-	-	-	-	-	-	-	-	-	-	#14,4
		AND.	#23,9	#15,9	-	-	-	-	-	-	-	-	-	-	-	-
		ZUS.	#5,0	#3,8	-	#3,1	#3,1	-	-	#2,6	-	#4,3	#5,5	10,5	11,0	12,1
3530	STAHL- UND LEICHTMETALLBAU	Q	-	-	-	-	-	-	-	-	-	-	-	-	-	-
		HQ	-	-	-	-	-	-	-	-	-	-	-	-	-	-
		NQ	-	-	-	-	-	-	-	-	-	-	-	-	-	-
		AND.	#24,3	-	-	-	-	-	-	-	-	-	-	-	-	-
		ZUS.	#4,9	-	-	-	-	-	-	-	-	#4,0	#6,0	10,9	12,0	12,3
3600	MASCHINENBAU	Q	-	-	-	-	-	-	-	-	-	-	-	-	-	#5,0
		HQ	-	-	-	-	-	-	-	-	-	-	-	-	-	#13,6
		NQ	-	-	-	-	-	-	-	-	-	-	-	-	-	-
		AND.	-	-	-	-	-	-	-	-	#11,0	#11,6	#9,2	#11,6	#12,1	-
		ZUS.	-	-	-	-	-	-	-	#1,7	-	#4,3	#4,7	6,2	7,6	9,0
3610	LANDW. MASCHINEN UND ACKERSCHLEPPER	Q	-	-	-	-	-	-	-	-	-	-	-	-	-	-
		HQ	-	-	-	-	-	-	-	-	-	-	-	-	-	-
		NQ	-	-	-	-	-	-	-	-	-	-	-	-	-	-
		AND.	-	-	-	-	-	-	-	-	-	-	-	-	-	-
		ZUS.	-	-	-	-	-	-	-	-	-	-	-	-	-	-
3630	WERKZEUGMASCHINEN UND ZUBEHÖR	Q	-	-	-	-	-	-	-	-	-	-	-	-	-	-
		HQ	-	-	-	-	-	-	-	-	-	-	-	-	-	-
		NQ	-	-	-	-	-	-	-	-	-	-	-	-	-	-
		AND.	-	-	-	-	-	-	-	-	-	-	-	-	-	-
		ZUS.	-	-	-	-	-	-	-	-	-	-	-	-	-	-
3700	ELEKTROTECHNISCHE INDUSTRIE	Q	-	-	-	-	-	-	-	-	-	#23,5	#22,6	-	-	#10,4
		HQ	-	-	-	-	-	-	-	-	-	-	-	-	-	-
		NQ	-	-	-	-	-	-	-	-	-	-	-	-	-	-
		AND.	-	-	-	-	-	-	-	-	-	-	-	-	-	-
		ZUS.	-	-	-	-	-	-	-	-	#7,6	21,5	#18,8	#10,4	#10,4	-
3800	FAHRZEUGBAU	Q	-	-	-	-	-	-	-	-	-	-	-	-	-	-
		HQ	-	-	-	-	-	-	-	-	-	-	-	-	-	-
		NQ	-	-	-	-	-	-	-	-	-	-	-	-	-	-
		AND.	#12,8	#27,9	-	-	-	-	-	-	#11,2	#11,2	#17,3	#11,2	#16,3	-
		ZUS.	#3,0	#6,3	-	-	-	#3,0	#2,8	#5,4	#5,9	8,2	6,7	11,3	#5,6	10,8
3810	SCHIFFBAU	Q	-	-	-	-	-	-	-	-	-	-	-	-	-	-
		HQ	-	-	-	-	-	-	-	-	-	-	-	-	-	-
		NQ	-	-	-	-	-	-	-	-	-	-	-	-	-	-
		AND.	-	-	-	-	-	-	-	-	-	-	-	-	-	-
		ZUS.	-	-	-	-	-	-	-	-	-	-	-	-	-	-
3831	KRAFTWAGENINDUSTRIE	Q	-	-	-	-	-	-	-	-	-	-	-	-	-	-
		HQ	-	-	-	-	-	-	-	-	-	-	-	-	-	-
		NQ	-	-	-	-	-	-	-	-	-	-	-	-	-	-
		AND.	-	-	-	-	-	-	-	-	-	-	-	-	-	-
		ZUS.	-	-	-	-	-	-	-	-	-	-	-	-	-	-
3860	LUFTFAHRZEUG- INDUSTRIE	Q	-	-	-	-	-	-	-	-	-	-	-	-	-	-
		HQ	-	-	-	-	-	-	-	-	-	-	-	-	-	-
		NQ	-	-	-	-	-	-	-	-	-	-	-	-	-	-
		AND.	-	-	-	-	-	-	-	-	-	-	-	-	-	-
		ZUS.	-	-	-	-	-	-	-	-	-	-	-	-	-	-
3900	FEINMECHANIK, OPTIK, USM.	Q	-	-	-	-	-	-	-	-	-	-	-	-	-	-
		HQ	-	-	-	-	-	-	-	-	-	-	-	-	-	-
		NQ	-	-	-	-	-	-	-	-	-	-	-	-	-	-
		AND.	-	-	-	-	-	-	-	-	-	-	-	-	-	-
		ZUS.	-	-	-	-	-	-	-	-	-	-	-	-	-	-
	BAUGEWERBE	Q	-	-	-	-	-	-	-	-	#1,7	#2,5	4,0	7,1	18,4	-
		HQ	-	-	-	-	-	-	-	-	#7,9	14,4	14,7	18,3	15,8	-
		NQ	-	-	-	-	-	-	-	-	-	-	-	-	-	-
		AND.	-	-	-	-	-	-	-	6,1	25,2	26,1	21,2	6,7	#3,8	-
		ZUS.	-	-	-	-	-	-	-	#0,7	#14,6	#15,9	-	8,8	13,7	-

52,50	55,00	57,50	60,00	62,50	65,00	67,50	70,00	72,50	75,00	77,50	80,00	>=82,5	IASG.	BRANCHES ET QUALIFICATIENS	NICE
54,99	57,49	59,99	62,49	64,99	67,49	69,99	72,49	74,99	77,49	79,99	82,49		EAS.		.N
-	-	-	-	-	-	-	-	-	-	-	-	-	-	Q VERRE	3320
-	-	-	-	-	-	-	-	-	-	-	-	-	-	SO	
-	-	-	-	-	-	-	-	-	-	-	-	-	-	NC	
-	-	-	-	-	-	-	-	-	-	-	-	-	-	DIV.	
-	-	-	-	-	-	-	-	-	-	-	-	-	-	ENS.	
-	-	-	-	-	-	-	-	-	-	-	-	-	-	Q CIMENT	3341
-	-	-	-	-	-	-	-	-	-	-	-	-	-	SO	
-	-	-	-	-	-	-	-	-	-	-	-	-	-	NC	
-	-	-	-	-	-	-	-	-	-	-	-	-	-	DIV.	
-	-	-	-	-	-	-	-	-	-	-	-	-	-	ENS.	
#1,5	#2,6	#3,9	#5,3	#6,8	#8,4	#10,1	#11,8	#13,4	#15,1	#16,8	#18,5	#20,2	100,0	Q METAUX FERREUX ET NON FERREUX	3400
3,9	5,3	6,8	8,4	10,1	11,8	13,4	15,1	16,8	18,5	20,2	22,0	23,7	100,0	SO	
2,0	3,6	4,4	5,7	7,3	9,8	10,4	12,3	10,2	7,7	6,0	14,2	100,0	NC		
-	-	-	-	-	-	-	-	-	-	-	-	-	-	DIV.	
-	-	-	-	-	-	-	-	-	-	-	-	-	-	ENS.	
#1,3	#2,5	#3,8	#5,1	#6,4	#7,7	#9,0	#10,3	#11,6	#12,9	#14,2	#15,5	#16,8	100,0	Q SIDERURGIE	3409
3,9	5,3	6,8	8,4	10,1	11,8	13,4	15,1	16,8	18,5	20,2	22,0	23,7	100,0	SO	
1,9	2,3	3,5	4,4	5,7	7,4	9,8	10,5	12,4	10,2	7,7	6,1	14,3	100,0	NC	
-	-	-	-	-	-	-	-	-	-	-	-	-	-	DIV.	
-	-	-	-	-	-	-	-	-	-	-	-	-	-	ENS.	
-	-	-	-	-	-	-	-	-	-	-	-	-	-	Q METAUX NON FERREUX	3440
-	-	-	-	-	-	-	-	-	-	-	-	-	-	SO	
-	-	-	-	-	-	-	-	-	-	-	-	-	-	NC	
-	-	-	-	-	-	-	-	-	-	-	-	-	-	DIV.	
-	-	-	-	-	-	-	-	-	-	-	-	-	-	ENS.	
-	-	-	-	-	-	-	-	-	-	-	-	-	-	Q Fonderies de METAUX	3450
-	-	-	-	-	-	-	-	-	-	-	-	-	-	SO	
-	-	-	-	-	-	-	-	-	-	-	-	-	-	NC	
-	-	-	-	-	-	-	-	-	-	-	-	-	-	DIV.	
-	-	-	-	-	-	-	-	-	-	-	-	-	-	ENS.	
#19,4	#15,3	#9,0	#9,0	#7,6	100,0	Q COUVRAGES EN METAUX	3500
#14,3	100,0	SO	
.	100,0	NC	
11,2	#6,4	#3,6	#4,0	#2,9	100,0	DIV.	
-	-	-	-	-	-	-	-	-	-	-	-	-	-	ENS.	
#20,6	#15,4	#8,8	#9,6	#8,1	100,0	Q CONSTRUCTION	3530
#14,4	100,0	SO METALLIQUE	
.	100,0	NC	
12,9	#7,2	#4,0	#4,0	#3,4	100,0	DIV.	
-	-	-	-	-	-	-	-	-	-	-	-	-	-	ENS.	
#7,1	#5,9	#6,7	#9,2	#11,7	#8,8	#8,4	#5,9	#5,9	.	.	#4,6	#7,1	100,0	Q MACHINES NON ELECTRIQUES	3600
#7,9	#16,9	#9,6	#6,8	100,0	SO	
#9,8	#9,8	#7,5	100,0	NC	
7,9	9,8	7,4	5,7	5,5	#4,7	#3,8	#3,5	#4,1	#3,0	.	#2,2	#2,8	100,0	DIV.	
-	-	-	-	-	-	-	-	-	-	-	-	-	-	ENS.	
-	-	-	-	-	-	-	-	-	-	-	-	-	-	Q MACHINES, TRACTEURS AGRICOLAS	3610
-	-	-	-	-	-	-	-	-	-	-	-	-	-	SO	
-	-	-	-	-	-	-	-	-	-	-	-	-	-	NC	
-	-	-	-	-	-	-	-	-	-	-	-	-	-	DIV.	
-	-	-	-	-	-	-	-	-	-	-	-	-	-	ENS.	
-	-	-	-	-	-	-	-	-	-	-	-	-	-	Q MACHINES-OUTILS	3630
-	-	-	-	-	-	-	-	-	-	-	-	-	-	SO	
-	-	-	-	-	-	-	-	-	-	-	-	-	-	NC	
-	-	-	-	-	-	-	-	-	-	-	-	-	-	DIV.	
-	-	-	-	-	-	-	-	-	-	-	-	-	-	ENS.	
-	-	-	-	-	-	-	-	-	-	-	-	-	-	Q MATERIEL ELECTRIQUE	3700
-	-	-	-	-	-	-	-	-	-	-	-	-	-	SO	
-	-	-	-	-	-	-	-	-	-	-	-	-	-	NC	
#7,6	100,0	DIV.	
-	-	-	-	-	-	-	-	-	-	-	-	-	-	ENS.	
.	#15,0	#11,7	#11,7	#6,7	100,0	Q MATERIEL DE TRANSPORT	3800
.	100,0	SO	
.	100,0	NC	
#3,3	6,9	#4,8	#5,0	#2,8	100,0	DIV.	
-	-	-	-	-	-	-	-	-	-	-	-	-	-	ENS.	
-	-	-	-	-	-	-	-	-	-	-	-	-	-	Q INDUSTRIE NAVALE	3810
-	-	-	-	-	-	-	-	-	-	-	-	-	-	SO	
-	-	-	-	-	-	-	-	-	-	-	-	-	-	NC	
-	-	-	-	-	-	-	-	-	-	-	-	-	-	DIV.	
-	-	-	-	-	-	-	-	-	-	-	-	-	-	ENS.	
-	-	-	-	-	-	-	-	-	-	-	-	-	-	Q INDUSTRIE AUTOMOBILE	3831
-	-	-	-	-	-	-	-	-	-	-	-	-	-	SO	
-	-	-	-	-	-	-	-	-	-	-	-	-	-	NC	
-	-	-	-	-	-	-	-	-	-	-	-	-	-	DIV.	
-	-	-	-	-	-	-	-	-	-	-	-	-	-	ENS.	
-	-	-	-	-	-	-	-	-	-	-	-	-	-	Q INDUSTRIE AERONAUTIQUE	3860
-	-	-	-	-	-	-	-	-	-	-	-	-	-	SO	
-	-	-	-	-	-	-	-	-	-	-	-	-	-	NC	
-	-	-	-	-	-	-	-	-	-	-	-	-	-	DIV.	
-	-	-	-	-	-	-	-	-	-	-	-	-	-	ENS.	
-	-	-	-	-	-	-	-	-	-	-	-	-	-	Q INDUSTRIES MANUFACTURIERES DIV.	3900
-	-	-	-	-	-	-	-	-	-	-	-	-	-	SO	
-	-	-	-	-	-	-	-	-	-	-	-	-	-	NC	
-	-	-	-	-	-	-	-	-	-	-	-	-	-	DIV.	
-	-	-	-	-	-	-	-	-	-	-	-	-	-	ENS.	
22,5	15,6	10,2	7,9	3,5	#2,0	#1,0	#1,5	Q BATIMENT ET GENIE CIVIL	4
11,4	#7,9	#4,1	100,0	SO	
#2,3	#2,5	100,0	NC	
14,5	10,3	6,3	4,4	1,9	#1,2	#1,7	#0,8	.	#0,5	.	.	.	100,0	DIV.	
-	-	-	-	-	-	-	-	-	-	-	-	-	-	ENS.	

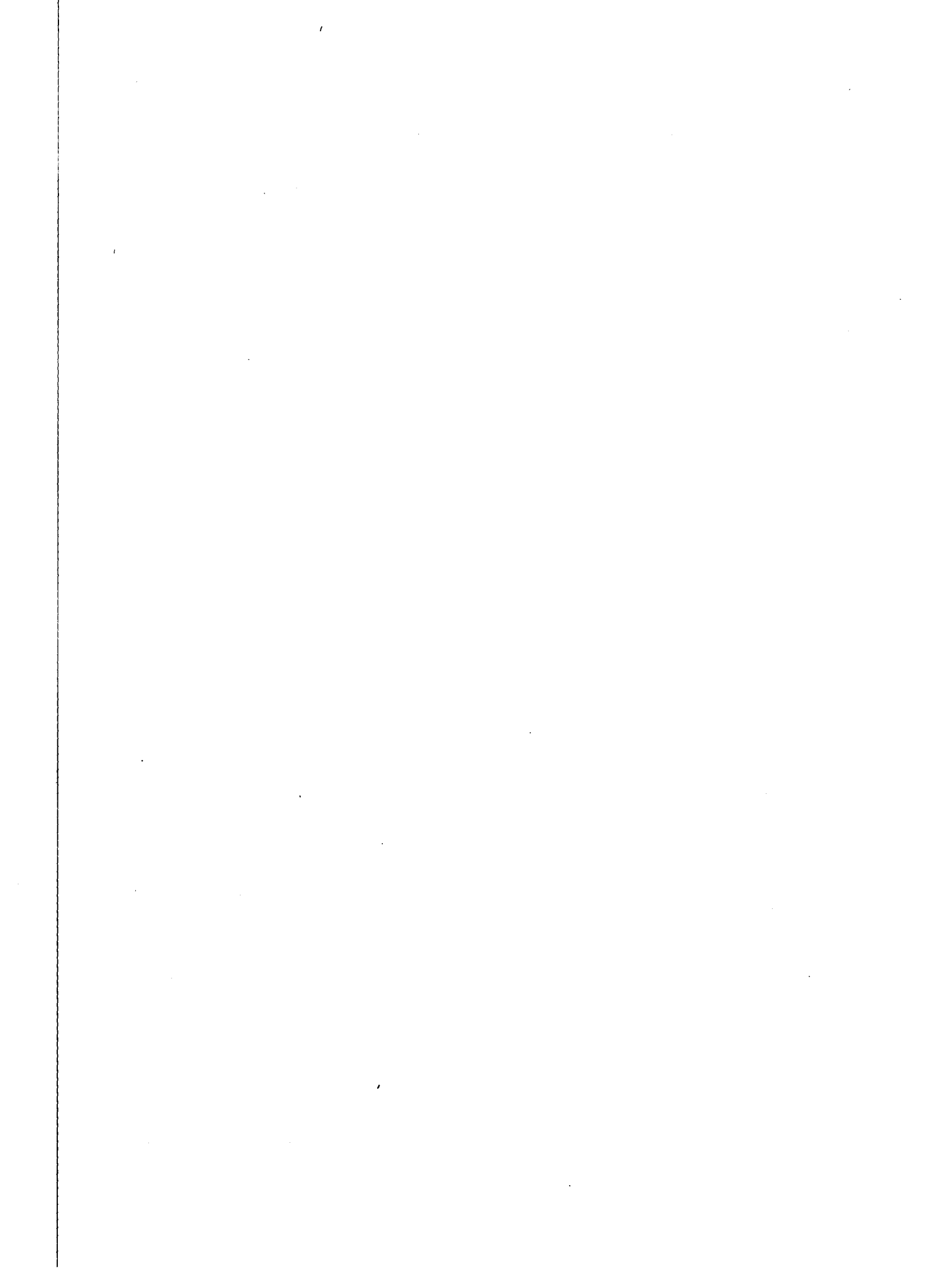

Ausführliche Ergebnisse nach Industrien
Résultats détaillés par Industrie
Risultati dettagliati per Industria
Gedetailleerde uitkomsten naar bedrijfstak

VERTEILUNG DER ARBEITER NACH GESCHLECHT, LEISTUNGS-
GRUPPE UND GROSSE (SCHAFTIGKEITENZAHL) DER BETRIEBE
INDUSTRIEZWEIG: INDUSTRIE INSGESAMT

DISTRIBUTION DES OUVRIERS PAR SEXE, QUALIFICATION ET
TAILLE (NOMBRE DE SALARIES) DES ETABLISSEMENTS
BRANCHE: ENSEMBLE DE L'INDUSTRIE

GESCHLECHT, LEISTUNGSGRUPPE	Z E I L E	GROSSE (SCHAFTIGKEITENZAHL) DER BETRIEBE						L I G N E	SEXE, QUALIFICATION			
		TAILLE (NOMBRE DE SALARIES) DES ETABLISSEMENTS										
		10-49	50-99	100-199	200-499	500-999	>=1000			INSGESAMT (11) ENSEMBLE(11)		
ANZAHL DER ARBEITER												
MAENNER	Q	1	2.786	1.994	1.370	1.709	525	7.974	16.358	1	Q	HOMMES
	HQ	2	1.305	688	783	734	603	7.134	11.247	2	SQ	
	NQ	3	1.382	906	908	938	415	7.496	12.045	3	NQ	
	SONSTIGE	4	631	197	150	121	116	1.188	2.396	4	AUTRES	
	ZUSAMMEN	5	6.134	3.778	3.211	3.502	1.659	23.792	42.046	5	ENSEMBLE	
FRAUEN	Q	6	834	442	-	-	-	-	80	6	Q	FEMMES
	HQ	7	148	90	-	43	-	262	558	7	SQ	
	NQ	8	246	146	88	110	195	1114	899	8	NQ	
	SONSTIGE	9	336	78	446	44	443	-	523	9	AUTRES	
	ZUSAMMEN	10	734	356	150	198	240	382	2.060	10	ENSEMBLE	
INSGESAMT	Q	11	2.820	2.336	1.370	1.713	525	7.974	16.438	11	Q	ENSEMBLE
	HQ	12	1.453	778	799	774	603	7.396	11.805	12	SQ	
	NQ	13	1.628	1.052	996	1.048	610	7.610	12.944	13	NQ	
	SONSTIGE	14	937	268	196	165	159	1.194	2.919	14	AUTRES	
	ZUSAMMEN	15	6.838	4.134	3.361	3.700	1.899	24.174	44.106	15	ENSEMBLE	
IN % MAENNER+FRAUEN ZUS.												
MAENNER	16	89,3	91,4	95,5	94,6	87,4	98,4	95,3	16	HOMMES		
FRAUEN	17	10,7	8,6	4,5	5,4	12,6	1,6	4,7	17	FEMMES		
INSGESAMT	18	100,0	100,0	100,0	100,0	100,0	100,0	100,0	18	ENSEMBLE		
IN % DER GESAMTSPALTE												
MAENNER	19	14,5	9,2	7,6	8,3	3,9	56,6	100,0	19	HOMMES		
FRAUEN	20	35,6	17,3	7,3	9,6	11,7	18,3	100,0	20	FEMMES		
INSGESAMT	21	15,5	9,4	7,6	8,4	4,3	54,8	100,0	21	ENSEMBLE		

(1) EINSCHLIESSLICH DER ARBEITER FUER DIE DIE GROSSE
DER BETRIEBE NICHT ANGEZEIGT WURDE

(11) COMPRIS LES OUVRIERS DONT LA TAILLE DE L'ETABLISSEMENT
N'A PAS ETE DECLAREE

VERTEILUNG DER ARBEITER NACH GESCHLECHT,
LEISTUNGSGRUPPE UND ALTER
INDUSTRIEZWEIG: INDUSTRIE INSGESAMT

DISTRIBUTION DES OUVRIERS PAR SEXE,
QUALIFICATION, AGE
BRANCHE: ENSEMBLE DE L'INDUSTRIE

GESCHLECHT, LEISTUNGSGRUPPE	Z E I L E	ALTER (ZAHL DER LEBENSJAHRE)*					L I G N E	SEXE, QUALIFICATION			
		AGE (NOMBRE D'ANNEES)*									
		<21	21-29	30-44	45-54	>=55			INSGESAMT (11) ENSEMBLE(11)		
ANZAHL DER ARBEITER											
MAENNER	Q	1	321	4.500	6.859	2.630	2.048	16.358	1	Q	HOMMES
	HQ	2	214	2.857	5.081	2.033	1.062	11.247	2	SQ	
	NQ	3	374	3.150	4.667	2.454	1.400	12.045	3	NQ	
	SONSTIGE	4	2.328	856	-	-	-	2.396	4	AUTRES	
	ZUSAMMEN	5	3.237	10.563	16.619	7.117	4.510	42.046	5	ENSEMBLE	
FRAUEN	Q	6	-	432	428	-	-	80	6	Q	FEMMES
	HQ	7	82	232	186	450	-	558	7	SQ	
	NQ	8	128	316	288	121	456	899	8	NQ	
	SONSTIGE	9	521	-	-	-	-	523	9	AUTRES	
	ZUSAMMEN	10	739	572	502	179	468	2.060	10	ENSEMBLE	
INSGESAMT	Q	11	329	4.932	6.887	2.638	2.052	16.438	11	Q	ENSEMBLE
	HQ	12	296	3.089	5.267	2.083	1.070	11.805	12	SQ	
	NQ	13	502	3.456	4.955	2.575	1.456	12.944	13	NQ	
	SONSTIGE	14	2.849	858	-	-	-	2.919	14	AUTRES	
	ZUSAMMEN	15	3.976	11.135	17.121	7.296	4.578	44.106	15	ENSEMBLE	
IN % MAENNER+FRAUEN ZUS.											
MAENNER	16	81,4	94,9	97,1	97,5	98,5	95,3	16	HOMMES		
FRAUEN	17	18,6	5,1	2,9	2,5	1,5	4,7	17	FEMMES		
INSGESAMT	18	100,0	100,0	100,0	100,0	100,0	100,0	18	ENSEMBLE		
IN % DER GESAMTSPALTE											
MAENNER	19	7,7	25,1	39,5	16,9	10,7	100,0	19	HOMMES		
FRAUEN	20	35,9	27,8	24,4	8,7	43,3	100,0	20	FEMMES		
INSGESAMT	21	9,0	25,2	38,8	16,5	10,4	100,0	21	ENSEMBLE		

(1) EINSCHLIESSLICH DER ARBEITER FUER DIE DAS ALTER
NICHT ANGEZEIGT WURDE
(*) VOLLENDETE JAHRE

(11) COMPRIS LES OUVRIERS DONT L'AGE N'A PAS ETE DECLARE
(*) ANNEES REVOLUES

VERTEILUNG DER ARBEITER NACH GESCHLECHT,
LEISTUNGSGRUPPE, FAMILIENSTAND UND KINDERZAHL
INDUSTRIEZWEIG: INDUSTRIE INSGESAMT

DISTRIBUTION DES OUVRIERS PAR SEXE, QUALIFICATION
ET SITUATION DE FAMILLE
BRANCHE: ENSEMBLE DE L'INDUSTRIE

GESCHLECHT, LEISTUNGSGRUPPE	Z F I L E	LEDIGE - CELIB.	VERHEIRATETE MIT UNTERHALTSBERECHTIGTEN KINDERN MARIÉS, AYANT ... ENFANTS A CHARGE					SONSTIGE - AUTRES	INSGESAMT (1) ENSEMBLE	L I G N E	SEXE, QUALIFICATION			
			0	1	2	3	>=4					INSGESAMT ENSEMBLE		
ANZAHL ARBEITER														
MAENNER	Q	1	3.139	3.443	4.461	3.244	1.137	563	12.848	371	16.358	1	C	HOMMES
	HQ	2	2.314	2.164	2.679	2.188	905	633	8.569	364	11.247	2	SC	
	NQ	3	2.815	2.291	2.478	2.252	1.077	721	8.812	415	12.045	3	AC	
	SONSTIGE	4	2.347	-	-	-	-	-	856	-	2.396	4	AUTRES	
	ZUSAMMEN	5	17.611	7.916	9.648	7.686	3.118	1.917	30.285	1.150	42.746	5	ENSEMBLE	
FRAUEN	Q	6	854	-	-	-	-	-	-	-	801	6	C	FEMMES
	HQ	7	284	178	-	-	-	-	220	854	558	7	SC	
	NQ	8	436	288	-	-	-	-	349	153	899	8	AC	
	SONSTIGE	9	494	826	-	-	-	-	829	-	523	9	AUTRES	
	ZUSAMMEN	10	1.238	508	831	840	-	-	605	217	2.369	10	ENSEMBLE	
INSGESAMT	Q	11	3.193	3.459	4.461	3.244	1.137	563	12.864	381	16.438	11	C	ENSEMBLE
	HQ	12	2.593	2.342	2.689	2.202	915	641	8.789	418	11.825	12	SC	
	NQ	13	3.224	2.579	2.496	2.278	1.078	721	9.152	568	12.944	13	AC	
	SONSTIGE	14	2.834	844	-	-	-	-	885	-	2.919	14	AUTRES	
	ZUSAMMEN	15	11.849	8.424	9.679	7.726	3.136	1.925	30.890	1.367	44.106	15	ENSEMBLE	
IN % MAENNER UND FRAUEN ZUS.														
	MAENNER	16	99,6	94,0	99,7	99,5	99,4	99,6	98,0	84,1	95,3	16	HOMMES	
	FRAUEN	17	10,4	6,0	0,3	0,5	0,6	0,4	2,0	15,9	4,7	17	FEMMES	
	INSGESAMT	18	100,0	100,0	100,0	100,0	100,0	100,0	100,0	100,0	100,0	18	ENSEMBLE	
IN % DER GESAMTSPALTE														
	MAENNER	19	25,2	18,8	22,9	18,3	7,4	4,6	72,0	2,7	103,0	19	HOMMES	
	FRAUEN	20	60,1	24,7	81,5	81,9	92,6	95,4	28,0	10,5	100,0	20	FEMMES	
	INSGESAMT	21	26,9	19,1	21,9	17,5	7,1	4,4	70,0	3,1	103,0	21	ENSEMBLE	

(1) INSCHLIESSLICH DER ARBEITER FUER DIE DER FAMILIENSTAND UND DIE KINDERZAHL NICHT ANGEGEBEN WURDE

(1) COMPRIS LES OUVRIERS DONT LA SITUATION DE FAMILLE N'A PAS ETE DECLAREE

VERTEILUNG DER ARBEITER NACH GESCHLECHT, LEISTUNGSGRUPPE, ANWESENHEIT UND ENTLOHNUNGSSYSTEM
INDUSTRIEZWEIG: INDUSTRIE INSGESAMT

DISTRIBUTION DES OUVRIERS PAR SEXE, QUALIFICATION, PRESENCE AU TRAVAIL ET SYSTEME DE REMUNERATION
BRANCHE: ENSEMBLE DE L'INDUSTRIE

GESCHLECHT, LEISTUNGSGRUPPE	Z F I L E	INSGESAMT (1) ENSEMBLE	ANWESENDE ARBEITER, VOLLZEITBESCHAFTIGT OUVRIERS PRESENTS, A TEMPS PLEIN		ANWESENDE ARBEITER, VOLLZEITBESCHAFTIGT OUVRIERS PRESENTS, A TEMPS PLEIN			INSGESAMT (1) ENSEMBLE	L I G N E	SEXE, QUALIFICATION		
			ANWESENDE OUVRIERS PRESENTS A TEMPS PLEIN	BESCH. OUVRIERS A TEMPS PLEIN	IM ZEITLOHN REMUNERES AU TEMPS	IM LEIST. LOHN REMUN. A LA TACHE	GEWISST. SYST. U.A. " MIXTE ET AUTRES					
ANZAHL DER ARBEITER												
MAENNER	Q	1	16.358	7.840	16.288	4.828	294	2.698	7.820	1	C	HOMMES
	HQ	2	11.247	5.303	11.217	2.615	340	2.041	4.556	2	SC	
	NQ	3	12.045	4.600	11.975	2.523	138	1.909	4.570	3	AC	
	SONSTIGE	4	2.396	1.076	2.390	735	844	295	1.674	4	AUTRES	
	ZUSAMMEN	5	42.046	18.516	41.870	10.701	816	6.943	18.460	5	ENSEMBLE	
FRAUEN	Q	6	80	844	76	836	-	-	840	6	C	FEMMES
	HQ	7	558	388	536	328	832	-	370	7	SC	
	NQ	8	899	357	784	226	834	828	288	8	AC	
	SONSTIGE	9	523	253	510	172	840	832	244	9	AUTRES	
	ZUSAMMEN	10	2.060	1.042	1.906	762	106	74	542	10	ENSEMBLE	
INSGESAMT	Q	11	16.438	7.884	16.364	4.864	294	2.702	7.860	11	C	ENSEMBLE
	HQ	12	11.825	5.388	11.753	2.943	372	2.051	5.366	12	SC	
	NQ	13	12.944	4.957	12.755	2.749	172	1.537	4.858	13	AC	
	SONSTIGE	14	2.919	1.329	2.900	607	84	327	1.318	14	AUTRES	
	ZUSAMMEN	15	44.106	19.558	43.776	11.463	922	7.617	19.432	15	ENSEMBLE	
IN % MAENNER+FRAUEN ZUS.												
	MAENNER	16	95,3	94,7	95,6	93,4	88,5	98,9	95,1	16	HOMMES	
	FRAUEN	17	4,7	5,3	4,4	6,6	11,5	1,1	4,9	17	FEMMES	
	INSGESAMT	18	100,0	100,0	100,0	100,0	100,0	100,0	100,0	18	ENSEMBLE	
IN % DER GESAMTSPALTE												
	MAENNER	19	100,0	44,3	95,6	58,7	4,4	37,6	100,0	19	HOMMES	
	FRAUEN	20	100,0	50,6	92,5	82,9	11,3	7,9	100,0	20	FEMMES	
	INSGESAMT	21	100,0	44,3	95,3	99,1	4,8	36,2	100,0	21	ENSEMBLE	

(1) INSCHLIESSLICH DER ARBEITER FUER DIE ANWESENHEIT UND DAS ENTLOHNUNGSSYSTEM NICHT ANGEGEBEN WURDE

(1) COMPRIS LES OUVRIERS DONT LA PRESENCE AU TRAVAIL OU LE SYSTEME DE REMUNERATION N'ONT PAS ETE DECLARES

VERTEILUNG DER ARBEITER NACH GESCHLECHT, LEISTUNGSGRUPPE,
ALTER UND DAUER DER UNTERNEHMENSZUGEHÖRIGKEIT
INDUSTRIEZWEIG: INDUSTRIE INSGESAMT

DISTRIBUTION DES OUVRIERS PAR SEXE, QUALIFICATION, AGE
ET ANCIENNETE DANS L'ENTREPRISE
BRANCHE: ENSEMBLE DE L'INDUSTRIE

ALTER, GESCHLECHT, LEISTUNGSGRUPPE	Z E I L E	DAUER DER UNTERNEHMENSZUGEHÖRIGKEIT IN JAHREN*						DURCH- SCHNITT- ALTER - AGE MOYEN	L I G E	AGE, SEXE, QUALIFICATION
		ANNEES D'ANCIENNETE DANS L'ENTREPRISE*								
		<2	2-4	5-9	10-19	>=20	INSGES.(1) ENSEMBLE(1)			
ARBEITER INSGESAMT ANZAHL									ENSEMBLE DES OUVRIERS ACPBRE	
MAENNERN									HOMMES	
Q	1	2.734	2.791	3.047	4.583	3.210	16.358	38	1	
HQ	2	2.031	2.047	1.759	3.592	1.818	11.247	38	2	
NQ	3	2.750	2.456	2.010	3.436	1.393	12.045	38	3	
SONSTIGE	4	1.344	889	149	-	-	2.396	18	4	
ZUSAMMEN	5	8.859	8.183	6.958	11.623	6.423	42.046	37	5	
FRAUEN									FEMMES	
Q	6	-	826	824	-	-	80	33	6	
HQ	7	340	96	72	838	-	558	30	7	
NQ	8	343	305	150	875	-	899	33	8	
SONSTIGE	9	375	144	-	-	-	523	17	9	
ZUSAMMEN	10	1.062	571	250	129	848	2.060	28	10	
INSGESAMT									ENSEMBLE	
Q	11	2.738	2.817	3.064	4.599	3.220	16.438	38	11	
HQ	12	2.371	2.143	1.831	3.630	1.830	11.805	37	12	
NQ	13	3.093	2.761	2.160	3.511	1.419	12.544	38	13	
SONSTIGE	14	1.719	1.033	153	-	-	2.919	18	14	
ZUSAMMEN	15	9.921	8.754	7.208	11.752	6.471	44.106	36	15	
IN % MAENNERN+FRAUEN ZUS.									% ENSEMBLE HOMMES+FEMMES	
MAENNERN	16	89,3	93,5	96,5	98,9	99,3	95,3	-	16	
FRAUEN	17	10,7	6,5	3,5	1,1	0,7	4,7	-	17	
INSGESAMT	18	100,0	100,0	100,0	100,0	100,0	100,0	-	18	
IN % DER GESAMTSPALTE									% COLONNE "ENSEMBLE"	
MAENNERN	19	21,1	19,5	16,5	27,6	15,3	100,0	-	19	
FRAUEN	20	51,6	27,7	12,1	6,3	2,3	100,0	-	20	
INSGESAMT	21	22,5	19,8	16,3	26,6	14,7	100,0	-	21	
DARUNTER: ARBEITER 21 BIS <30 JAHRE									DONT: OUVRIERS DE 21 A <30 ANS	
MAENNERN									HOMMES	
Q	22	1.290	1.305	1.333	572	-	4.500	25	22	
HQ	23	945	953	735	222	-	2.857	25	23	
NQ	24	1.094	962	791	301	-	3.150	25	24	
SONSTIGE	25	-	-	-	-	-	856	21	25	
ZUSAMMEN	26	3.341	3.239	2.884	1.095	-	10.563	25	26	
FRAUEN									FEMMES	
Q	27	-	-	-	-	-	832	23	27	
HQ	28	146	832	844	-	-	232	24	28	
NQ	29	135	117	846	-	-	306	24	29	
SONSTIGE	30	-	-	-	-	-	-	-	30	
ZUSAMMEN	31	285	163	106	-	-	572	24	31	
INSGESAMT									ENSEMBLE	
Q	32	1.292	1.319	1.349	572	-	4.532	25	32	
HQ	33	1.091	985	779	232	-	3.089	25	33	
NQ	34	1.229	1.079	837	309	-	3.456	25	34	
SONSTIGE	35	-	-	-	-	-	858	21	35	
ZUSAMMEN	36	3.626	3.402	2.990	1.113	-	11.135	25	36	
IN % MAENNERN+FRAUEN ZUS.									% ENSEMBLE HOMMES+FEMMES	
MAENNERN	37	92,1	95,2	96,5	98,4	-	94,9	-	37	
FRAUEN	38	7,9	4,8	3,5	1,6	-	5,1	-	38	
INSGESAMT	39	100,0	100,0	100,0	100,0	-	100,0	-	39	
IN % DER GESAMTSPALTE									% COLONNE "ENSEMBLE"	
MAENNERN	40	31,6	30,7	27,3	10,4	-	100,0	-	40	
FRAUEN	41	49,8	28,5	18,5	-	-	100,0	-	41	
INSGESAMT	42	32,6	30,6	26,9	10,7	-	100,0	-	42	
ARBEITER 30 BIS <45 JAHRE									OUVRIERS DE 30 A <45 ANS	
MAENNERN									HOMMES	
Q	43	862	928	1.167	2.779	1.123	6.859	36	43	
HQ	44	738	718	688	2.447	520	5.081	36	44	
NQ	45	908	854	674	1.925	306	4.667	36	45	
SONSTIGE	46	-	-	-	-	-	-	-	46	
ZUSAMMEN	47	2.478	2.500	2.529	7.163	1.949	16.619	36	47	
FRAUEN									FEMMES	
Q	48	-	-	-	-	-	828	38	48	
HQ	49	122	-	-	822	-	186	36	49	
NQ	50	98	72	76	836	-	288	37	50	
SONSTIGE	51	-	-	-	-	-	-	-	51	
ZUSAMMEN	52	220	100	100	72	-	502	36	52	
INSGESAMT									ENSEMBLE	
Q	53	862	934	1.175	2.793	1.123	6.887	36	53	
HQ	54	830	740	704	2.469	524	5.267	36	54	
NQ	55	1.076	926	750	1.961	312	4.955	37	55	
SONSTIGE	56	-	-	-	-	-	-	-	56	
ZUSAMMEN	57	2.698	2.600	2.629	7.235	1.959	17.121	36	57	
IN % MAENNERN+FRAUEN ZUS.									% ENSEMBLE HOMMES+FEMMES	
MAENNERN	58	91,8	96,2	96,2	99,7	99,5	97,1	-	58	
FRAUEN	59	8,2	3,8	3,8	1,7	0,5	2,9	-	59	
INSGESAMT	60	100,0	100,0	100,0	100,0	100,0	100,0	-	60	
IN % DER GESAMTSPALTE									% COLONNE "ENSEMBLE"	
MAENNERN	61	14,9	15,0	15,2	43,1	11,7	100,0	-	61	
FRAUEN	62	43,8	19,9	19,9	14,3	-	100,0	-	62	
INSGESAMT	63	15,8	15,2	15,4	42,3	11,4	100,0	-	63	

(1) EINSCHLIESSLICH DER ARBEITER FUER DIE DIE UNTERNEHMENS-
ZUGEHÖRIGKEIT NICHT ANGEZEIGT WURDE
(* VOLLENDETE JAHRE

(1) COMPRIS LES OUVRIERS DONT L'ANCIENNETE DANS
L'ENTREPRISE N'A PAS ETE DECLAREE
(* ANNEES REVUEES

DURCHSCHNITTLICHER STUNDENVERDIENST NACH GESCHLECHT,
LEISTUNGSGRUPPE UND GRÖSSE (BESCHAFTIGTENZAHL)
DER BETRIEBE
INDUSTRIEZWEIG: INDUSTRIE INSGESAMT

GAIN MOYEN MOYEN PAR SEXE, QUALIFICATION ET
TAILLE (NOMBRE DE SALARIES)
DES ETABLISSEMENTS
BRANCHE: ENSEMBLE DE L'INDUSTRIE

GESCHLECHT, LEISTUNGSGRUPPE	Z F I L F	GRÖSSE (BESCHAFTIGTENZAHL) DER BETRIEBE							L I G N E	SEXE, QUALIFICATION											
		TAILLE (NOMBRE DE SALARIES) DES ETABLISSEMENTS																			
		10-49	50-99	100-199	200-499	500-999	>=1000	INSGES. (1) - ENSEMBLE (1)													
DURCHSCHNITT	MAENNER Q	1	56,57	58,38	59,30	64,33	76,26	78,32	69,06	1	Q HOMMES	GAIN									
	HQ	2	50,32	52,08	55,17	55,86	66,76	71,07	65,17	2	SC										
	NQ	3	45,60	46,19	46,54	52,01	59,33	68,70	61,06	3	NC										
	SONST.	4	31,54	37,44	34,20	37,04	47,80	59,09	46,90	4	AUTRES										
	ZUS.	5	50,16	53,26	53,51	58,31	66,58	72,16	64,47	5	ENS.										
LICHER	FRAUEN A	6	83,54	83,72	-	-	-	-	38,73	6	Q FEMMES	MOYEN									
	HQ	7	33,69	33,69	-	84,82	-	62,62	48,38	7	SC										
	NQ	8	30,85	33,79	34,22	47,14	40,28	839,53	35,94	8	NC										
	SONST.	9	23,34	25,02	22,68	34,72	27,30	-	25,15	9	AUTRES										
	ZUS.	10	28,65	32,31	31,83	47,71	37,98	55,57	36,68	10	ENS.										
STUNDEN- VERDIENST	INSGESAMT Q	11	56,35	57,95	59,30	64,33	76,26	78,32	66,91	11	Q ENSEMBLE	(MOYEN)									
	HQ	12	48,62	49,96	54,78	55,45	66,68	70,78	64,38	12	SC										
	NQ	13	43,37	44,47	45,45	50,75	53,24	68,26	55,32	13	NC										
	SONST.	14	28,86	33,82	31,49	36,42	42,25	59,06	43,00	14	AUTRES										
	ZUS.	15	47,85	51,45	52,50	57,37	62,97	71,89	63,17	15	ENS.										
VARIATIONS- KOEFFIZIENT	MAENNER Q	16	18,8	26,8	26,9	26,8	12,7	23,8	27,5	16	Q HOMMES	COEFFICIENT DE VARIATION									
	HQ	17	15,7	20,6	22,8	26,7	14,7	14,6	20,8	17	SC										
	NQ	18	19,7	12,6	21,5	22,1	18,5	15,9	23,8	18	NC										
	SONST.	19	38,1	25,4	27,9	27,5	36,5	20,3	36,9	19	AUTRES										
	ZUS.	20	25,0	26,6	25,3	28,3	20,3	20,5	26,7	20	ENS.										
KOEFFIZIENT	FRAUEN Q	21	113,8	112,5	-	-	-	-	14,7	21	Q FEMMES	COEFFICIENT DE VARIATION									
	HQ	22	17,4	12,1	-	87,7	-	10,7	31,1	22	SC										
	NQ	23	19,7	17,4	36,1	12,2	20,5	87,7	22,5	23	NC										
	SONST.	24	29,1	20,0	89,8	114,4	23,9	-	25,7	24	AUTRES										
	ZUS.	25	27,7	20,3	36,1	16,1	24,7	21,6	36,2	25	ENS.										
INSGESAMT	Q	26	19,1	27,2	27,9	26,8	12,7	23,8	27,6	26	Q ENSEMBLE	COEFFICIENT DE VARIATION									
	HQ	27	19,0	23,5	23,3	25,7	14,8	14,7	21,9	27	SC										
	NQ	28	23,3	16,2	23,8	22,8	25,4	26,2	26,2	28	NC										
	SONST.	29	39,1	30,0	30,9	25,1	42,1	20,3	42,0	29	AUTRES										
	ZUS.	30	28,9	29,2	27,1	29,7	25,7	20,7	28,5	30	ENS.										
INDICES DES STUNDENVERD.											INDICES DU GAIN MOYEN										
BASIS: LEISTUNGSGRUPPEN INSGESAMT = 100											BASIS: ENSEMBLE DES QUALIFICATIONS = 100										
MAENNER	Q	31	112,8	109,6	110,8	110,3	114,5	108,5	107,1	31	Q HOMMES										
	HQ	32	100,3	97,8	103,1	95,8	100,3	98,5	101,1	32	SC										
	NQ	33	90,9	86,7	87,0	89,2	89,1	95,2	94,7	33	NC										
	SONSTIGE	34	62,9	70,3	63,9	63,5	71,8	81,9	72,8	34	AUTRES										
	ZUSAMMEN	35	100,0	100,0	100,0	100,0	100,0	100,0	100,0	35	ENSEMBLE										
FRAUEN	Q	36	114,5	116,7	-	-	-	-	105,6	36	Q FEMMES										
	HQ	37	117,6	104,3	-	117,5	-	112,7	131,9	37	SC										
	NQ	38	107,7	104,6	111,0	98,6	106,1	87,1	98,0	38	NC										
	SONSTIGE	39	81,5	77,4	87,5	85,3	87,9	-	88,6	39	AUTRES										
	ZUSAMMEN	40	100,0	100,0	100,0	100,0	100,0	100,0	100,0	40	ENSEMBLE										
INSGESAMT	Q	41	117,8	112,6	112,9	112,1	121,1	108,9	109,1	41	Q ENSEMBLE										
	HQ	42	131,6	97,1	104,4	96,6	105,9	98,4	101,9	42	SC										
	NQ	43	90,6	86,4	86,6	88,5	84,6	95,0	93,9	43	NC										
	SONSTIGE	44	60,3	65,7	60,0	63,5	67,1	82,1	82,1	44	AUTRES										
	ZUSAMMEN	45	100,0	100,0	100,0	100,0	100,0	100,0	100,0	45	ENSEMBLE										
BASIS: MAENNER UND FRAUEN INSGESAMT = 100											BASIS: ENSEMBLE HOMMES + FEMMES = 100										
MAENNER	Q	46	104,8	103,5	101,9	101,6	105,7	100,4	102,1	46	HOMMES										
	FRAUEN	47	59,9	62,8	58,7	71,7	60,3	77,3	58,1	47	FEMMES										
	INSGESAMT	48	100,0	100,0	100,0	100,0	100,0	100,0	100,0	48	ENSEMBLE										
BASIS: GESAMTSPALTE = 100											BASIS: COLLECTIF = ENSEMBLE = 100										
MAENNER	Q	49	81,9	84,5	85,9	93,2	110,4	113,4	100,0	49	Q HOMMES										
	HQ	50	77,2	79,9	84,7	85,7	102,4	109,1	100,0	50	SC										
	NQ	51	74,7	75,6	76,2	85,2	97,2	112,5	100,0	51	NC										
	SONSTIGE	52	67,3	79,8	72,9	79,7	101,9	126,0	100,0	52	AUTRES										
	ZUSAMMEN	53	77,8	82,6	83,0	90,5	103,3	111,9	100,0	53	ENSEMBLE										
FRAUEN	Q	54	89,5	87,4	-	-	-	-	100,0	54	Q FEMMES										
	HQ	55	69,6	69,7	-	88,8	-	129,4	100,0	55	SC										
	NQ	56	85,8	94,0	95,2	111,7	112,1	110,0	100,0	56	NC										
	SONSTIGE	57	92,8	99,5	80,2	138,1	108,6	-	100,0	57	AUTRES										
	ZUSAMMEN	58	78,1	88,1	84,1	111,7	103,6	151,5	100,0	58	ENSEMBLE										
INSGESAMT	Q	59	81,8	84,1	86,7	93,3	110,7	113,6	100,0	59	Q ENSEMBLE										
	HQ	60	75,5	77,6	85,1	86,1	103,6	109,9	100,0	60	SC										
	NQ	61	73,1	75,0	76,6	85,6	89,8	115,1	100,0	61	NC										
	SONSTIGE	62	67,1	78,7	73,2	84,7	98,3	137,3	100,0	62	AUTRES										
	ZUSAMMEN	63	75,7	81,4	83,1	90,9	99,7	113,8	100,0	63	ENSEMBLE										

(1) INSCHL. UNBEANTWORTETE FÄLLE

(1) NON DECLARES INCLUS

DURCHSCHNITTLICHER STUNDENVERDIENST NACH GESCHLECHT,
LEISTUNGSGRUPPE UND ALTER

GAIN HORAIRE MOYEN PAR SEXE, QUALIFICATION
ET AGE

INDUSTRIEZWEIG: INDUSTRIE INSGESAMT

BRANCHE: ENSEMBLE DE L'INDUSTRIE

GESCHLECHT, LEISTUNGSGRUPPE	Z E I L E	ALTER (Zahl der Lebensjahre)* AGE (Nombre d'années)*					L I G N E	SEXE, QUALIFICATION			
		<21	21-29	30-44	45-54	>=55			INSGES. (1) ENSEMBLE (1)		
DURCHSCHNITT	MAENNER Q	1	50,78	65,31	70,95	71,17	71,16	69,06	1	Q MCPPES	GAIN
	HQ	2	47,76	62,36	67,87	65,25	63,19	65,17	2	SC	
	NQ	3	41,64	61,58	63,64	60,53	57,44	61,06	3	NC	
	SONST.	4	46,35	60,82	-	-	-	46,90	4	AUTRES	
	ZUS.	5	46,34	63,38	67,97	65,81	65,02	64,47	5	ENS.	
LICHER	FRAUEN A	6	-	87,32	83,37	-	-	38,73	6	Q FEPFES	MOYEN
	HQ	7	46,31	48,73	50,04	45,49	-	48,38	7	SC	
	NQ	8	29,98	36,18	37,46	37,62	36,85	35,94	8	NC	
	SONST.	9	25,13	-	-	-	-	25,15	9	AUTRES	
	ZUS.	10	28,51	41,31	42,17	39,81	37,67	36,68	10	ENS.	
STUNDEN- VERDIENST	INSGESAMT Q	11	50,59	65,11	70,81	71,07	71,11	68,91	11	Q ENSEMBLE	(MONTANT)
	HQ	12	47,36	61,34	67,24	64,78	63,01	64,38	12	SC	
	NQ	13	38,67	59,33	62,11	59,45	56,65	59,32	13	NC	
	SONST.	14	42,47	65,74	-	-	-	43,00	14	AUTRES	
	ZUS.	15	43,03	62,24	67,21	65,17	64,62	63,17	15	ENS.	
VARIATIONS- KOEFFIZIENT	MAENNER Q	16	19,9	18,9	22,2	24,9	48,3	27,5	16	Q MCPPES	COEFFICIENT DE VARIATION
	HQ	17	16,5	24,0	18,5	19,6	18,7	20,8	17	SC	
	NQ	18	26,7	21,1	23,2	23,7	23,2	23,8	18	NC	
	SONST.	19	36,9	16,0	-	-	-	36,9	19	AUTRES	
	ZUS.	20	33,7	21,1	21,9	24,2	39,5	26,7	20	ENS.	
KOEFFIZIENT	FRAUEN Q	21	-	16,9	16,1	-	-	14,7	21	Q FEPFES	COEFFICIENT DE VARIATION
	HQ	22	33,9	30,4	30,1	32,1	-	31,1	22	SC	
	NQ	23	24,6	20,5	23,8	15,8	17,6	22,5	23	NC	
	SONST.	24	29,8	-	-	-	-	29,7	24	AUTRES	
	ZUS.	25	38,8	30,4	30,6	24,6	19,2	36,2	25	ENS.	
INSGESAMT	Q	26	20,0	19,3	22,4	25,0	48,3	27,6	26	Q ENSEMBLE	COEFFICIENT DE VARIATION
	HQ	27	22,5	23,0	19,4	20,4	19,0	21,9	27	SC	
	NQ	28	29,7	24,5	25,3	25,0	24,2	26,2	28	NC	
	SONST.	29	41,9	18,6	-	-	-	42,0	29	AUTRES	
	ZUS.	30	38,1	22,8	23,0	25,0	39,8	28,5	30	ENS.	
INDICES DES STUNDENVERD.										INDICES DU GAIN HORAIRE	
BASIS: LEISTUNGSGRUPPEN INSGESAMT = 100										BASE: ENSEMBLE DES QUALIFICATIONS=100	
MAENNER	Q	31	109,6	103,0	104,4	108,1	109,4	107,1	31	Q	MCPFES
	HQ	32	103,1	98,4	99,9	99,2	97,2	101,1	32	SC	
	NQ	33	89,9	97,2	93,6	92,0	88,3	94,7	33	NC	
	SONSTIGE	34	100,0	96,0	-	-	-	72,8	34	AUTRES	
	ZUSAMMEN	35	100,0	100,0	100,0	100,0	100,0	100,0	35	ENSEMBLE	
FRAUEN	Q	36	-	90,3	91,0	-	-	105,6	36	Q	FEPFES
	HQ	37	162,4	118,0	118,7	114,3	-	131,9	37	SC	
	NQ	38	105,1	87,6	88,8	94,5	97,8	98,0	38	NC	
	SONSTIGE	39	88,1	-	-	-	-	68,6	39	AUTRES	
	ZUSAMMEN	40	100,0	100,0	100,0	100,0	100,0	100,0	40	ENSEMBLE	
INSGESAMT	Q	41	117,6	104,6	105,4	109,0	110,1	109,1	41	Q	ENSEMBLE
	HQ	42	110,1	98,5	100,0	99,4	97,5	101,9	42	SC	
	NQ	43	89,9	95,3	92,4	91,2	87,7	93,9	43	NC	
	SONSTIGE	44	98,7	96,0	-	-	-	68,1	44	AUTRES	
	ZUSAMMEN	45	100,0	100,0	100,0	100,0	100,0	100,0	45	ENSEMBLE	
BASIS: MAENNER UND FRAUEN INSGESAMT = 100										BASE: ENSEMBLE HOMMES + FEMMES = 100	
MAENNER	Q	46	117,7	101,8	101,1	101,0	100,6	102,1	46	Q	MCPFES
	FRAUEN	47	66,3	66,4	62,7	61,1	68,3	58,1	47	FEPFES	
	INSGESAMT	48	100,0	100,0	100,0	100,0	100,0	100,0	48	ENSEMBLE	
BASIS: GESAMTSPALTE = 100										BASE: COLCANE*ENSEMBLE*100	
MAENNER	Q	49	73,5	94,6	102,7	103,1	103,0	100,0	49	Q	MCPFES
	HQ	50	73,3	95,7	104,1	100,1	97,0	100,0	50	SC	
	NQ	51	68,2	100,9	104,2	99,1	94,1	100,0	51	NC	
	SONSTIGE	52	98,8	129,7	-	-	-	100,0	52	AUTRES	
	ZUSAMMEN	53	71,9	98,3	105,4	102,1	100,9	100,0	53	ENSEMBLE	
FRAUEN	Q	54	-	96,3	99,1	-	-	100,0	54	Q	FEPFES
	HQ	55	95,7	100,7	103,4	99,0	-	100,0	55	SC	
	NQ	56	83,4	100,7	104,2	104,7	102,5	100,0	56	NC	
	SONSTIGE	57	99,9	-	-	-	-	100,0	57	AUTRES	
	ZUSAMMEN	58	77,7	112,6	115,0	108,5	102,7	100,0	58	ENSEMBLE	
INSGESAMT	Q	59	73,4	94,5	102,8	103,1	103,2	100,0	59	Q	ENSEMBLE
	HQ	60	73,6	95,3	104,4	100,6	97,9	100,0	60	SC	
	NQ	61	65,2	100,0	104,7	100,2	95,5	100,0	61	NC	
	SONSTIGE	62	98,8	138,9	-	-	-	100,0	62	AUTRES	
	ZUSAMMEN	63	68,1	98,5	106,4	103,2	102,3	100,0	63	ENSEMBLE	

*VOLLENDETE JAHRE
(1) INSCHL. UNBEANTWORTETE FAELLE

*ANNEES REVOLUES
(1) NON DECLARES INCLLS

TAB. VIII/ 1-4

DURCHSCHNITTLICHER STUNDENVERDIENST NACH GESCHLECHT,
LEISTUNGSGRUPPE, FAMILIENSTAND UND KINDERZAHL

GAIN MOYEN MOYEN PAR SEXE, QUALIFICATION
ET SITUATION DE FAMILLE

INDUSTRIEZWEIG: INDUSTRIE INSGESAMT

BRANCHE: ENSEMBLE DE L'INDUSTRIE

GESCHLECHT, LEISTUNGSGRUPPE	Z F L E	LEDIGE - CELIB.	VERHEIRATETE MIT UNTERHALTSBERECHTIGTEN KINDERN MARIÉS, AYANT ... ENFANTS A CHARGE					SCNST. - AUTRES	INS- GESAPT (1)	L I G A	SEXE, QUALIFICATION				
			0	1	2	3	>=4					INSGES. - ENS.	ENSEM- BLE (1)		
DURCHSCHNITT	MAENNER Q	1	61,17	71,05	71,67	70,25	68,85	66,01	70,65	80,87	69,06	1	Q HCPPES	GAIN	
	HQ	2	58,47	66,44	67,69	67,62	66,08	63,97	66,61	66,25	65,17	2	SC		
	NQ	3	54,60	61,64	64,75	64,15	61,90	59,46	63,01	63,66	61,06	3	NC		
	SONST.	4	46,49						64,00		46,90	4	AUTRES		
	ZUS.	5	53,60	67,03	68,77	67,71	65,69	62,87		70,23	64,47	5	ENS.		
LICHER	FRAUEN A	6	38,57							38,73	6	Q FEPPES	MOYEN		
	HQ	7	47,18	50,01					49,37	50,62	48,38	7		SC	
	NQ	8	35,03	35,64					35,55	39,24	35,94	8		NC	
	SONST.	9	24,70	32,89					32,76		25,15	9		AUTRES	
	ZUS.	10	33,85	40,58	33,94	33,12				40,48	36,68	10		ENS.	
STUNDEN- VERDIENST	INSGESAMT Q	11	60,79	70,90	71,67	70,25	68,86	66,01	70,61	79,25	68,91	11	Q ENSEMBLE	(MONTANT)	
	HQ	12	57,24	65,19	67,59	67,46	65,88	63,91	66,47	64,75	64,38	12	SC		
	NQ	13	52,13	58,74	64,50	63,84	61,72	59,46	61,99	57,08	59,32	13	NC		
	SONST.	14	42,69	41,18					53,34		43,00	14	AUTRES		
	ZUS.	15	53,33	65,44	68,66	67,56	65,57	62,86		65,75	63,17	15	ENS.		
VARIATIONS- KOEFFIZIENT	MAENNER Q	16	20,2	22,2	20,8	22,4	22,6	23,7	22,0	91,1	27,5	16	Q HCPPES	COEFFICIENT DE VARIATION	
	HQ	17	19,9	23,9	18,5	18,5	18,7	21,8	20,3	15,6	20,8	17	SC		
	NQ	18	24,3	22,0	24,3	21,1	22,5	23,2	22,8	20,9	23,8	18	NC		
	SONST.	19	37,0						22,6		36,9	19	AUTRES		
	ZUS.	20	26,4	23,4	21,5	21,4	22,0	24,0	22,3	62,1	26,7	20	ENS.		
KOEFFIZIENT	FRAUEN Q	21	14,6								14,7	21	Q FEPPES	DE VARIATION	
	HQ	22	33,9	29,1					28,8	24,5	31,1	22	SC		
	NQ	23	22,0	26,6					25,1	15,5	22,5	23	NC		
	SONST.	24	29,7	17,7					17,1		29,7	24	AUTRES		
	ZUS.	25	39,3	32,7	20,4	19,3			31,8	22,5	36,2	25	ENS.		
INSGESAMT	INSGESAMT Q	26	20,8	22,4	20,8	22,4	22,6	23,7	22,1	91,3	27,6	26	Q ENSEMBLE		
	HQ	27	22,1	25,1	18,6	18,8	19,0	21,8	20,9	18,3	21,9	27	SC		
	NQ	28	27,3	26,4	24,7	21,5	22,7	23,2	24,4	28,0	26,2	28	NC		
	SONST.	29	42,0	29,1					36,0		42,0	29	AUTRES		
	ZUS.	30	30,0	25,7	21,7	21,6	22,1	24,0	23,1	63,1	28,5	30	ENS.		
INDICES DES STUNDENVERD.											INDICES DU GAIN MOYEN				
BASE: LEISTUNGSGRUPPEN INSGESAMT = 100											BASE: ENSEMBLE DES QUALIFICATIONS = 100				
MAENNER	Q	31	113,0	106,0	104,2	103,8	104,8	105,0	104,9	115,1	107,1	31	Q	HOMMES	
	HQ	32	105,2	99,1	98,4	99,9	100,6	101,7	95,3	95,2	101,1	32	SC		
	NQ	33	98,2	92,0	94,1	94,7	94,2	94,6	93,5	90,6	94,7	33	NC		
	SONSTIGE	34	85,6						89,0		72,8	34	AUTRES		
	ZUSAMMEN	35	100,0	100,0	100,0	100,0	100,0	100,0	100,0	100,0	100,0	35	ENSEMBLE		
FRAUEN	Q	36	113,9								105,6	36	Q	FEMMES	
	HQ	37	139,4	123,2					122,0	119,9	131,9	37	SC		
	NQ	38	103,5	87,8					87,8	93,0	98,0	38	NC		
	SONSTIGE	39	73,0	81,0					80,9		68,6	39	AUTRES		
	ZUSAMMEN	40	100,0	100,0	100,0	100,0	100,0	100,0	100,0	100,0	100,0	40	ENSEMBLE		
INSGESAMT	Q	41	114,0	108,4	104,4	104,0	105,0	105,0	104,7	121,4	109,1	41	Q	ENSEMBLE	
	HQ	42	107,3	99,6	98,4	99,9	100,5	101,7	95,5	98,5	101,9	42	SC		
	NQ	43	97,8	89,8	93,9	94,5	94,1	94,6	92,8	86,8	93,9	43	NC		
	SONSTIGE	44	80,1	82,9					87,8		68,1	44	AUTRES		
	ZUSAMMEN	45	100,0	100,0	100,0	100,0	100,0	100,0	100,0	100,0	100,0	45	ENSEMBLE		
BASE: MAENNER UND FRAUEN INSGESAMT = 100											BASE: ENSEMBLE HOMMES+ FEMMES = 100				
MAENNER	Q	46	104,3	102,4	100,2	100,2	100,2	100,0	100,8	104,8	102,1	46	HCPPES	ENSEMBLE	
	FRAUEN	47	63,5	62,0	84,9	87,9			60,6	64,2	58,1	47	FEMMES		
	INSGESAMT	48	100,0	100,0	100,0	100,0	100,0	100,0	100,0	100,0	100,0	48	ENSEMBLE		
BASE: GESAMTSPALTE = 100											BASE: COLONNE ENSEMBLE = 100				
MAENNER	Q	49	88,6	102,9	103,8	101,7	99,7	95,6	102,3	117,1	103,0	49	C	HCPPES	
	HQ	50	89,7	101,9	103,9	103,7	101,4	98,1	102,7	102,6	100,0	50	SC		
	NQ	51	89,4	101,0	106,0	105,1	101,4	97,4	103,2	104,3	100,0	51	NC		
	SONSTIGE	52	99,1						136,5		100,0	52	AUTRES		
	ZUSAMMEN	53	86,2	104,0	106,7	105,0	101,9	97,5	104,5	108,9	100,0	53	ENSEMBLE		
FRAUEN	Q	54	89,6								100,0	54	C	FEMMES	
	HQ	55	97,5	103,4					102,1	104,6	100,0	55	SC		
	NQ	56	97,5	99,2					98,9	109,2	100,0	56	NC		
	SONSTIGE	57	98,2	130,8					130,3		100,0	57	AUTRES		
	ZUSAMMEN	58	92,3	110,6	82,5	104,7			110,4	115,1	100,0	58	ENSEMBLE		
INSGESAMT	Q	59	88,2	102,9	104,0	101,9	99,9	95,8	102,5	115,6	100,0	59	Q	ENSEMBLE	
	HQ	60	88,9	101,3	105,0	104,8	102,3	99,3	103,2	100,6	100,0	60	SC		
	NQ	61	87,9	99,3	108,7	107,6	104,0	100,2	104,5	96,2	100,0	61	NC		
	SONSTIGE	62	99,3	89,8					124,0		100,0	62	AUTRES		
	ZUSAMMEN	63	84,4	103,6	108,7	106,9	103,8	99,5	105,8	104,1	100,0	63	ENSEMBLE		

(1) INSCHL. UBEANTWORTETE FAELLE

(1) NON DECLARES INCLUS

TAB. IX / 1-4

DURCHSCHNITTLICHER STUNDENVERDIENST NACH GESCHLECHT,
LEISTUNGSGRUPPE, ANWESENHEIT UND ENTLICHPHAGSSYSTEM
INDUSTRIEZWEIG: INDUSTRIE INSGESAMT

GAIN HORAIRE MOYEN PAR SEXE, QUALIFICATION,
PRESENCE AU TRAVAIL ET SYSTEME DE REMUNERATION
BRANCHE: ENSEMBLE DE L'INDUSTRIE

GESCHLECHT, LEISTUNGSGRUPPE	L	E	ANWESENDE VOLLZEIT- ARBEITER BESCH. ARBEITER			ANWESENDE ARBEITER, VOLLZEITBESCHAFTIGT				L	I	G	A	E	
			INSGESAMT (1)		OUVRIERS A TEMPS PLEIN	OUVRIERS PRESENTS, A TEMPS PLEIN			INSGESAMT (1)						SEXE, QUALIFICATION
			ENSEMBLE (1)	PRESENTS		IM	IM LEIST.	GERISCHT.							
					ZEITLOHN	LOHN	SYST.U.A.	RENUMERES AU TEMPS	REMUN. A LA TACHE						
DURCHSCHNITT	MAENNER Q	1	69,36	64,89	69,15	57,18	76,46	77,54	64,93	1	Q HOMMES	GAIN			
	HQ	2	65,17	62,52	65,22	54,40	66,21	72,32	62,53	2	SQ				
	NQ	3	61,06	57,39	61,17	47,87	62,48	69,94	57,49	3	AC				
	SONST. ZUS.	4	46,90	43,47	46,94	36,38	56,89	59,95	43,49	4	AUTRES				
	ZUS.	5	64,47	61,14	64,55	52,84	68,77	73,17	61,19	5	ENS.				
LICHFR	FRAUEN A	6	38,73	38,07	39,00	38,19	-	-	38,52	6	Q FEMMES	MCRAIRE			
	HQ	7	48,38	54,01	48,81	56,73	841,90	-	54,77	7	SQ				
	NQ	8	35,94	35,85	35,93	33,74	849,67	831,45	35,40	8	AC				
	SONST. ZUS.	9	25,15	24,73	24,93	24,59	828,96	817,16	24,39	9	AUTRES				
	ZUS.	10	36,68	40,01	36,73	41,78	39,51	25,86	40,27	10	ENS.				
STUNDEN- VERDIENST	INSGESAMT Q	11	68,91	64,74	69,01	57,74	76,46	77,48	64,75	11	Q ENSEMBLE	(MONTANT)			
	HQ	12	64,38	61,90	64,47	54,66	64,12	72,12	61,95	12	SQ				
	NQ	13	59,32	55,84	59,62	46,65	59,95	69,38	56,18	13	AC				
	SONST. ZUS.	14	43,00	39,90	43,07	33,93	43,59	55,76	39,94	14	AUTRES				
	ZUS.	15	63,17	60,01	63,34	52,17	65,41	72,67	60,17	15	ENS.				
VARIATIONS- KOEFFIZIENT	MAENNER Q	16	27,5	22,4	27,4	16,1	30,9	14,1	22,4	16	Q HOMMES	COEFFICIENT DE VARIATION			
	HQ	17	20,8	20,6	20,7	17,1	17,3	13,2	20,6	17	SQ				
	NQ	18	23,8	23,3	23,7	17,5	17,3	15,6	25,2	18	AC				
	SONST. ZUS.	19	36,9	39,0	36,9	37,2	827,4	15,0	39,0	19	AUTRES				
	ZUS.	20	26,7	24,9	26,6	20,9	26,3	15,5	24,8	20	ENS.				
KOEFFIZIENT	FRAUEN Q	21	14,7	14,5	14,6	13,8	-	-	14,5	21	Q FEMMES	DE VARIATION			
	HQ	22	31,1	25,8	31,1	22,8	825,2	-	25,2	22	SQ				
	NQ	23	22,5	27,1	21,2	18,4	820,2	826,3	24,7	23	AC				
	SONST. ZUS.	24	29,7	35,0	29,3	31,6	828,9	837,3	34,3	24	AUTRES				
	ZUS.	25	36,2	40,3	36,8	40,1	32,9	41,3	41,1	25	ENS.				
INSGESAMT	Q	26	27,6	22,6	27,6	16,3	30,9	14,2	22,6	26	Q ENSEMBLE				
	HQ	27	21,9	21,2	21,8	17,9	20,7	13,7	21,1	27	SQ				
	NQ	28	26,2	27,3	25,8	19,4	19,7	17,0	26,9	28	AC				
	SONST. ZUS.	29	42,0	43,5	42,0	39,4	43,2	30,1	43,6	29	AUTRES				
	ZUS.	30	28,5	26,6	28,3	22,8	30,4	17,0	26,4	30	ENS.				
INDICES DES STUNDENVERD.											INDICES DU GAIN MCRAIRE				
BASIS: LEISTUNGSGRUPPEN INSGESAMT = 100											BASE: ENSEMBLE DES QUALIFICATIONS=100				
MAENNER	Q	31	107,1	106,1	107,1	108,2	111,2	106,0	106,1	31	Q	HOMMES			
	HQ	32	101,1	132,3	101,0	103,0	94,3	98,8	102,2	32	SQ				
	NQ	33	94,7	93,9	94,8	90,5	50,9	95,4	94,0	33	AC				
	SONSTIGE ZUSAMMEN	34	72,8	71,1	72,7	68,3	822,7	81,9	71,1	34	AUTRES				
	ZUSAMMEN	35	100,0	100,0	100,0	100,0	100,0	100,0	100,0	35	ENSEMBLE				
FRAUEN	Q	36	105,6	89,2	106,2	89,4	-	-	89,5	36	Q	FEMMES			
	HQ	37	131,9	132,9	132,9	135,8	8106,1	-	136,0	37	SQ				
	NQ	38	98,0	89,4	87,8	80,8	8125,7	8121,4	87,9	38	AC				
	SONSTIGE ZUSAMMEN	39	68,6	41,8	67,9	58,9	873,3	864,4	60,4	39	AUTRES				
	ZUSAMMEN	40	100,0	100,0	100,0	100,0	100,0	100,0	100,0	40	ENSEMBLE				
INSGESAMT	Q	41	109,1	107,9	108,0	109,5	116,9	106,4	107,7	41	Q	ENSEMBLE			
	HQ	42	101,9	103,1	101,8	104,9	98,0	99,2	103,0	42	SQ				
	NQ	43	93,9	93,0	94,1	89,5	91,7	93,5	93,4	43	AC				
	SONSTIGE ZUSAMMEN	44	68,1	66,5	68,0	65,1	66,6	76,7	66,4	44	AUTRES				
	ZUSAMMEN	45	100,0	100,0	100,0	100,0	100,0	100,0	100,0	45	ENSEMBLE				
BASIS: MAENNER UND FRAUEN INSGESAMT = 100											BASE: ENSEMBLE HOMMES+ FEMMES = 100				
MAENNER	Q	46	102,1	101,9	101,9	101,4	105,1	100,7	101,7	46	HOMMES				
	FRAUEN	47	98,1	66,7	98,0	80,2	60,4	35,6	66,9	47	FEMMES				
	INSGESAMT	48	100,0	100,0	100,0	100,0	100,0	100,0	100,0	48	ENSEMBLE				
BASIS: GESAMTSPALTE = 100											BASE: COLONNE ENSEMBLE=100				
MAENNER	Q	49	100,0	94,0	100,1	88,1	117,8	119,4	100,0	49	Q	HOMMES			
	HQ	50	100,0	95,9	100,1	87,0	105,9	115,7	100,0	50	SQ				
	NQ	51	100,0	94,0	100,2	83,1	108,7	121,6	100,0	51	AC				
	SONSTIGE ZUSAMMEN	52	100,0	92,7	100,1	83,0	8130,8	137,9	100,0	52	AUTRES				
	ZUSAMMEN	53	100,0	94,8	100,1	86,4	112,4	119,6	100,0	53	ENSEMBLE				
FRAUEN	Q	54	100,0	88,3	100,7	89,2	-	-	89,0	54	Q	FEMMES			
	HQ	55	100,0	111,7	100,9	103,6	876,5	-	100,0	55	SQ				
	NQ	56	100,0	99,7	100,0	95,3	8140,3	888,8	100,0	56	AC				
	SONSTIGE ZUSAMMEN	57	100,0	98,3	95,1	101,1	8119,0	870,5	100,0	57	AUTRES				
	ZUSAMMEN	58	100,0	109,1	100,1	103,7	98,1	64,2	100,0	58	ENSEMBLE				
INSGESAMT	Q	59	100,0	93,9	100,1	88,0	118,0	119,6	100,0	59	Q	ENSEMBLE			
	HQ	60	100,0	96,2	100,1	88,2	103,4	116,3	100,0	60	SQ				
	NQ	61	100,0	94,1	100,5	83,0	106,7	123,5	100,0	61	AC				
	SONSTIGE ZUSAMMEN	62	100,0	92,8	100,2	84,9	109,1	139,6	100,0	62	AUTRES				
	ZUSAMMEN	63	100,0	95,0	100,3	86,6	108,7	120,8	100,0	63	ENSEMBLE				

(1) INSCHL. UNBEANTWORTETE FAELLEN

(1) NON DECLARES INCLLS

DURCHSCHNITTLICHER STUNDENVERDIENST NACH GESCHLECHT,
LEISTUNGSGRUPPE, ALTER UND UNTERNEHMENSZUGEHÖRIGKEIT
INDUSTRIEZWEIG: INDUSTRIE INSGESAMT

GAIN HORAIRE MOYEN PAR SEXE, QUALIFICATION, AGE
ET ANCIENNETE DANS L'ENTREPRISE
BRANCHE: ENSEMBLE DE L'INDUSTRIE

ALTER, GESCHLECHT, LEISTUNGSGRUPPE	Z F I L E	DAUER DER UNTERNEHMENSZUGEHÖRIGKEIT IN JAHREN*						L I G E	AGE, SEXE, QUALIFICATION	
		ANNEES D'ANCIENNETE DANS L'ENTREPRISE*								
		<2	2-4	5-9	10-19	>=20	INSGES. (11) ENSEMBLE(11)			
DURCHSCHNITT	MAENNER Q	1	57,57	60,11	66,78	76,13	78,72	69,36	Q HOMPES	GAIN
	HQ	2	54,97	59,33	66,18	70,26	72,13	65,17	SG	
	NQ	3	50,55	56,76	63,78	68,39	67,43	61,06	NC	
	SONST.	4	41,13	52,43	62,69	-	-	46,90	AUTRES	
	ZUS.	5	52,30	58,07	65,67	72,04	74,35	64,47	ENS.	
LICHER	FRAUEN Q	6	.	838,89	838,40	.	.	38,73	Q FEMMES	MORAIRE
	HQ	7	55,98	35,23	37,43	837,25	.	48,36	SG	
	NQ	8	33,05	35,61	38,98	841,43	.	35,64	AC	
	SONST.	9	23,70	28,53	.	.	.	25,15	AUTRES	
	ZUS.	10	37,12	33,91	38,48	39,63	842,60	36,68	ENS.	
STUNDEN- VERDIENST	INSGESAMT Q	11	57,55	59,91	66,56	75,99	78,60	68,91	Q ENSEMBLE	(MONTANT)
	HQ	12	55,11	58,25	65,05	69,91	71,91	64,38	SG	
	NQ	13	48,60	54,42	62,06	67,81	67,02	59,32	NC	
	SONST.	14	37,33	49,17	62,07	.	.	43,00	AUTRES	
	ZUS.	15	50,67	56,50	64,73	71,68	74,16	63,17	ENS.	
VARIATIONS- KOEFFIZIENT	MAENNER Q	16	18,5	19,0	18,9	34,1	16,1	27,5	Q HOMPES	COEFFICIENT DE VARIATION
	HQ	17	18,4	20,8	24,5	15,2	14,6	20,8	SG	
	NQ	18	23,7	23,9	19,4	19,7	16,9	23,6	AC	
	SONST.	19	39,6	30,1	13,3	.	.	36,9	AUTRES	
	ZUS.	20	25,0	22,5	20,6	26,5	17,1	26,7	ENS.	
FRAUEN	Q	21	.	818,2	88,6	.	.	14,7	Q FEMMES	DE
	HQ	22	24,8	18,5	22,7	814,8	.	31,1	SG	
	NQ	23	26,0	19,3	16,5	816,4	.	22,5	AC	
	SONST.	24	29,8	24,5	.	.	.	29,7	AUTRES	
	ZUS.	25	45,6	22,3	17,8	16,1	816,6	36,2	ENS.	
INSGESAMT	Q	26	18,6	19,3	19,3	34,2	16,3	27,6	Q ENSEMBLE	VARIATION
	HQ	27	19,5	22,6	26,0	16,0	15,1	21,9	SG	
	NQ	28	25,9	26,8	21,9	20,5	17,5	26,2	AC	
	SONST.	29	44,1	34,6	14,7	.	.	42,0	AUTRES	
	ZUS.	30	28,3	25,0	22,0	27,0	17,5	28,5	ENS.	
INDICES DES STUNDENVERD.										
BASIS: ZUGEHÖRIGKEITSDAUER INSGESAMT = 100										
MAENNER	Q	31	83,4	87,0	96,7	110,2	114,0	100,0	Q HOMPES	INDICES DU GAIN MORAIRE BASE: ENSEMBLE DES ANCIENNETES = 100
	HQ	32	84,3	91,0	101,6	107,8	110,7	100,0	SG	
	NQ	33	82,8	93,0	104,4	112,0	110,4	100,0	AC	
	SONSTIGE	34	87,7	111,8	133,7	.	.	100,0	AUTRES	
	ZUSAMMEN	35	81,1	90,1	101,9	111,7	115,4	100,0	ENSEMBLE	
FRAUEN	Q	36	.	8100,4	899,1	.	.	100,0	Q FEMMES	INDICES GAIN MOR. FEMMES BASE: GAIN MOR. HOMPES=100
	HQ	37	115,7	72,8	77,4	877,0	.	100,0	SG	
	NQ	38	91,9	99,1	108,4	8115,3	.	100,0	AC	
	SONSTIGE	39	94,2	113,5	.	.	.	100,0	AUTRES	
	ZUSAMMEN	40	101,2	92,4	104,9	108,1	8116,1	100,0	ENSEMBLE	
INDICES STUNDENVERD. FRAUEN										
BASIS: IDEM MAENNER = 100										
(ZEILE 6 : ZEILE 11)	Q	41	.	864,7	857,5	.	.	56,1	Q (LIGNE 6 : LIGNE 11)	BASE: GAIN MOR. HOMPES=100
	HQ	42	101,8	59,4	56,6	853,0	.	74,2	SG (L. 7 : L. 2)	
	NQ	43	65,4	62,7	61,1	860,6	.	58,9	AC (L. 8 : L. 3)	
	SONST.	44	57,6	54,4	.	.	.	53,6	AUTRES (L. 9 : L. 4)	
	ZUS.	45	71,0	58,4	58,6	55,0	857,3	56,5	ENS. (L. 10 : L. 5)	
ARBEITER 21 BIS <30 JAHRE										
BASIS: ENSEMBLE DES ANCIENNETES = 100										
DURCHSCHNITT	MAENNER Q	46	59,01	63,35	69,51	74,18	-	65,31	Q HOMMES	GAIN
	HQ	47	55,19	61,76	70,12	70,20	-	62,36	SG	
	NQ	48	54,21	61,88	67,70	71,44	-	61,58	AC	
	SONST.	49	-	60,82	AUTRES	
	ZUS.	50	56,32	62,42	69,13	72,62	-	63,38	ENS.	
LICHER	FRAUEN Q	51	-	837,32	Q FEMMES	MORAIRE
	HQ	52	54,96	837,37	838,19	.	-	48,73	SG	
	NQ	53	34,22	36,83	838,55	.	-	36,18	AC	
	SONST.	54	-	154	AUTRES	
	ZUS.	55	44,80	37,03	38,22	.	-	41,31	ENS.	
STUNDEN- VERDIENST	INSGESAMT Q	56	58,97	63,08	69,13	74,18	-	65,11	Q ENSEMBLE	(MONTANT)
	HQ	57	55,08	60,97	68,32	68,91	-	61,34	SG	
	NQ	58	52,02	59,17	66,10	70,79	-	59,33	AC	
	SONST.	59	-	839,74	AUTRES	
	ZUS.	60	55,42	61,21	68,03	72,14	-	62,24	ENS.	
VARIATIONS- KOEFFIZIENT	MAENNER Q	61	18,9	18,9	14,8	15,4	-	18,9	Q HOMPES	COEFFICIENT DE VARIATION
	HQ	62	18,5	17,6	28,8	13,4	-	24,0	SG	
	NQ	63	23,2	19,3	14,2	13,9	-	21,1	AC	
	SONST.	64	-	816,0	AUTRES	
	ZUS.	65	20,6	18,7	19,4	14,8	-	21,1	ENS.	
FRAUEN	Q	66	-	816,5	Q FEMMES	DE
	HQ	67	26,3	818,3	822,7	.	-	30,4	SG	
	NQ	68	19,5	19,7	817,2	.	-	20,5	AC	
	SONST.	69	-	169	AUTRES	
	ZUS.	70	34,3	19,7	18,9	.	-	30,4	ENS.	
INSGESAMT	Q	71	18,9	19,4	15,7	15,4	-	19,3	Q ENSEMBLE	VARIATION
	HQ	72	19,7	19,0	30,8	16,0	-	25,0	SG	
	NQ	73	26,2	23,5	17,5	15,2	-	24,5	AC	
	SONST.	74	-	818,6	AUTRES	
	ZUS.	75	22,3	20,8	21,2	15,8	-	22,8	ENS.	

TAB. X / 1-4

(FORTSETZUNG)

(SUITE)

ALTER, GESCHLECHT, LEISTUNGSGRUPPE	Z E I L E	DAUER DER UNTERNEHMENSZUGEHÖRIGKEIT IN JAHREN*					L I G N E	AGE, SEXE, QUALIFICATION				
		ANNEES D'ACCIENNETE DANS L'ENTREPRISE*										
		<2	2-4	5-9	10-19	>=20			INSGES. (1) ENSEMBLE (1)			
INDIZES DES STUNDENVERD.								INDICES DU GAIN MCGRAIRE				
BASIS: ZUGEHÖRIGKEITSDAUER INSGESAMT = 100								BASE: ENSEMBLE DES ACCIENNETES = 100				
MAENNER	Q	75	90,4	97,0	106,4	113,6	-	100,0	76	Q	HCPMES	
	HQ	77	88,4	99,0	112,4	112,6	.	100,0	77	SQ		
	NQ	78	88,0	100,5	109,9	116,0	.	100,0	78	NQ		
	SONSTIGE	79	100,0	79	AUTRES		
	ZUSAMMEN	80	88,9	98,5	109,1	114,6	.	100,0	80	ENSEMBLE		
FRAUEN	Q	81	100,0	81	Q	FEMMES	
	HQ	82	112,8	106,7	108,4	.	.	100,0	82	SQ		
	NQ	83	94,6	101,8	106,6	.	.	100,0	83	NQ		
	SONSTIGE	84	100,0	84	AUTRES		
	ZUSAMMEN	85	108,5	89,6	92,5	.	.	100,0	85	ENSEMBLE		
INDIZES STUNDENVERD. FRAUEN								INDICES GAIN MGR. FEMMES				
BASIS: IDEM MAENNER = 100								BASE: GAIN MGR. HCPMES=100				
(ZEILE 51: ZEILE 46)	Q	86	85,1	86	Q (LIGNE 51: LIGNE 46)		
	HQ	87	99,7	100,5	104,5	.	.	78,1	87	SQ (L. 52: L. 47)		
	NQ	88	63,1	59,5	106,9	.	.	58,8	88	AC (L. 53: L. 48)		
	SONST.	89	89	AUTRES (L. 54: L. 49)		
	ZUS.	90	79,5	59,3	55,3	.	.	65,2	90	ENS. (L. 55: L. 50)		
ARBEITER 30 BIS <45 JAHRE								OUVRIERS 30 A <45 ANS				
DURCHSCHNITT	MAENNER	Q	91	57,70	58,34	66,76	77,37	79,97	70,95	91	Q HCPMES	GAIN
		HQ	92	57,31	59,74	65,47	72,26	75,96	67,87	92	SC	
		NQ	93	50,89	58,33	65,85	70,27	69,67	63,64	93	NC	
		SONST.	94	94	AUTRES	
		ZUS.	95	55,09	58,74	66,17	73,74	77,28	67,97	95	ENS.	
LICHER	FRAUEN	Q	96	88,37	96	Q FEMMES	MCGRAIRE
		HQ	97	56,97	.	.	87,22	.	50,04	97	SQ	
		NQ	98	34,12	36,67	39,63	41,35	.	37,46	98	AC	
		SONST.	99	99	AUTRES	
		ZUS.	100	46,79	36,72	39,43	39,21	.	42,17	100	ENS.	
STUNDEN- VERDIENST	INSGESAMT	Q	101	57,70	58,22	66,58	77,17	79,97	70,81	101	Q ENSEMBLE	(PONTANT)
		HQ	102	57,26	59,04	64,84	71,95	75,64	67,24	102	SQ	
		NQ	103	49,26	56,64	63,19	69,74	69,31	62,11	103	NC	
		SONST.	104	104	AUTRES	
		ZUS.	105	54,42	57,89	65,15	73,39	77,11	67,21	105	ENS.	
VARIATIONS- KOEFFIZIENT	MAENNER	Q	106	17,9	18,2	21,0	18,8	14,9	22,2	106	Q HCPMES	COEFFICIENT
		HQ	107	17,7	21,2	18,1	13,7	14,6	18,5	107	SQ	
		NQ	108	20,5	21,7	18,7	19,9	14,7	23,2	108	NC	
		SONST.	109	109	AUTRES	
		ZUS.	110	19,6	20,4	19,7	18,1	15,6	21,9	110	ENS.	
KOEFFIZIENT	FRAUEN	Q	111	86,1	111	Q FEMMES	DE
		HQ	112	24,3	.	.	15,9	.	37,1	112	SQ	
		NQ	113	30,6	21,7	17,1	13,2	.	23,8	113	NQ	
		SONST.	114	114	AUTRES	
		ZUS.	115	36,0	19,3	16,5	14,1	.	33,6	115	ENS.	
KOEFFIZIENT	INSGESAMT	Q	116	17,9	18,4	21,2	19,2	14,9	22,4	116	Q ENSEMBLE	VARIATION
		HQ	117	18,8	22,2	19,2	14,5	15,4	19,4	117	SQ	
		NQ	118	23,4	24,1	22,6	20,6	15,1	25,3	118	AC	
		SONST.	119	119	AUTRES	
		ZUS.	120	21,4	21,7	21,2	18,7	15,9	23,0	120	ENS.	
INDIZES DES STUNDENVERD.								INDICES DU GAIN MCGRAIRE				
BASIS: ZUGEHÖRIGKEITSDAUER INSGESAMT = 100								BASE: ENSEMBLE DES ACCIENNETES = 100				
MAENNER	Q	121	81,3	82,2	94,1	109,1	112,7	100,0	121	Q	HCPMES	
	HQ	122	84,4	88,0	96,5	106,5	111,9	100,0	122	SQ		
	NQ	123	80,0	91,7	103,5	110,4	109,5	100,0	123	NQ		
	SONSTIGE	124	124	AUTRES		
	ZUSAMMEN	125	81,1	86,4	97,4	108,5	113,7	100,0	125	ENSEMBLE		
FRAUEN	Q	126	100,0	126	Q	FEMMES	
	HQ	127	113,8	.	.	104,4	.	100,0	127	SQ		
	NQ	128	91,1	97,9	105,8	110,4	.	100,0	128	NQ		
	SONSTIGE	129	129	AUTRES		
	ZUSAMMEN	130	111,0	87,1	93,4	93,0	.	100,0	130	ENSEMBLE		
INDIZES STUNDENVERD. FRAUEN								INDICES GAIN MGR. FEMMES				
BASIS: IDEM MAENNER = 100								BASE: GAIN MGR. HCPMES=100				
(ZEILE 96: ZEILE 91)	Q	131	84,1	131	Q (LIGNE 96: LIGNE 91)		
	HQ	132	99,4	.	.	101,5	.	73,7	132	SQ (L. 97: L. 92)		
	NQ	133	67,0	62,9	60,2	108,8	.	58,9	133	AC (L. 98: L. 93)		
	SONST.	134	134	AUTRES (L. 99: L. 94)		
	ZUS.	135	84,9	62,5	59,5	53,2	.	62,0	135	ENS. (L. 100: L. 95)		

*VOLLENDETE JAHRE
(1)EINSCHL. UNBEANTWORTETE FAELLE

*ANNEES REVOLUES
(1)NON DECLARES INCLUS

VERTEILUNG DER ARBEITER NACH GESCHLECHT, LEISTUNGS-
GRUPPE UND GROSSE (BESCHAEFTIGTENZAHL) DER BETRIEBE
INDUSTRIEZWEIG: BERGBAU, STEINE, ERDEN

DISTRIBUTION DES OUVRIERS PAR SEXE, QUALIFICATION ET
TAILLE (NOMBRE DE SALARIES) DES ETABLISSEMENTS
BRANCHE: INDUSTRIES EXTRACTIVES

DIE TABELLEN I UND VI ÜBER DIESEN
INDUSTRIEZWEIG SIND FÜR LUXEMBURG
GEGENSTANDSLOS (VGL. FUSSNOTE AUF
SEITE 6)

LES TABLEUX I ET VI RELATIFS A CETTE
BRANCHE D'INDUSTRIE SONT SANS OBJET
POUR LE LUXEMBOURG (VOIR NOTE PAGE 6)

LE TABELLE I E VI RELATIVE A
QUESTO RAMO D'INDUSTRIA NON SONO
PUBBLICATE PER IL LUSSEMBURGO
(CFR. NOTA A PAG. 7)

DE TABELLEN I EN VI BETREFFENDE DEZE
INDUSTRIËLE BEDRIJFSTAK WORDEN VOOR
LUXEMBURG NIET GEPUBLICEERD (ZIE NOTA
BLS. 7)

VERTEILUNG DER ARBEITER NACH GESCHLECHT,
LEISTUNGSGRUPPE UND ALTER
INDUSTRIEZWEIG: BERGBAU, STEINE, ERDEN

DISTRIBUTION DES OUVRIERS PAR SEXE,
QUALIFICATION, AGE
BRANCHE: INDUSTRIES EXTRACTIVES

GESCHLECHT, LEISTUNGSGRUPPE	Z E I L E	ALTER (ZAHL DER LEBENSJAHRE)*					INSGESAMT - (11) ENSEMBLE(11)	L I G N E	SEXE, QUALIFICATION		
		<21	21-29	30-44	45-54	>55					
ANZAHL DER ARBEITER		NOMBRE D'OUVRIERS									
MAENNER	Q	1	.	98	447	258	100	914	1	Q	HOMMES
	HQ	2	.	843	203	129	826	403	2	SO	
	NQ	3	.	74	171	106	42	397	3	NQ	
	SONSTIGE	4	828	830	4	ALTRES	
	ZUSAMMEN	5	45	217	821	493	168	1.744	5	ENSEMBLE	
FRAUEN	Q	6	6	C	FEMMES
	HQ	7	7	SO	
	NQ	8	8	AC	
	SONSTIGE	9	9	AUTRES	
	ZUSAMMEN	10	10	ENSEMBLE	
INSGESAMT	Q	11	.	98	447	258	100	914	11	Q	ENSEMBLE
	HQ	12	.	843	203	129	826	403	12	SO	
	NQ	13	.	76	173	107	44	404	13	NQ	
	SONSTIGE	14	829	831	14	AUTRES	
	ZUSAMMEN	15	46	219	823	494	170	1.752	15	ENSEMBLE	
IN % MAENNER+FRAUEN ZUS.		% ENSEMBLE HOMMES+FEMMES									
	MAENNER	16	97,8	99,1	99,8	99,8	98,8	95,5	16	HOMMES	
	FRAUEN	17	17	FEMMES	
	INSGESAMT	18	100,0	100,0	100,0	100,0	100,0	100,0	18	ENSEMBLE	
IN % DER GESAMTSPALTE		% COLONNE "ENSEMBLE"									
	MAENNER	19	2,6	12,4	47,1	28,3	5,6	100,0	19	HOMMES	
	FRAUEN	20	20	FEMMES	
	INSGESAMT	21	2,6	12,5	47,3	28,2	5,7	100,0	21	ENSEMBLE	

(1) EINSCHLIESSLICH DER ARBEITER FUER DIE DAS ALTER
NICHT ANGEGEBEN WURDE
(* VOLLENDETE JAHRE

(11) COMPRIS LES OUVRIERS DONT L'AGE N'A PAS ETE DECLARE
(* ANNEES REVOLUES

VERTEILUNG DER ARBEITER NACH GESCHLECHT,
LEISTUNGSGRUPPE, FAMILIENSTAND UND KINDERZAHL
INDUSTRIEZWEIG: BERGBAU, STEINE, ERDEN

DISTRIBUTION DES OUVRIERS PAR SEXE, QUALIFICATION
ET SITUATION DE FAMILLE
BRANCHE: INDUSTRIES EXTRACTIVES

GESCHLECHT, LEISTUNGSGRUPPE	Z E L E	LEDIGE - CELIB.	VERHEIRATETE MIT UNTERHALTSBERECHTIGTEN KINDERN MARIÉS, AYANT ... ENFANTS A CHARGE						SCHNITZIGE - AUTRES	INSGESAMT (1) ENSEMBLE	L I G A E	SEXE, QUALIFICATION		
			0	1	2	3	>=4	INSGESAMT ENSEMBLE						
ANZAHL ARBEITER														
MAENNER	0	1	85	191	257	212	101	51	812	#17	914	1	C	MCHMES
HQ	2		50	90	101	80	41	#29	341	#12	403	2	SQ	
NQ	3		64	81	98	74	42	#19	314	#19	397	3	AC	
SONSTIGE	4		#30	-	-	-	-	-	-	-	#30	4	AUTRES	
ZUSAMMEN	5		229	362	456	366	184	99	1.467	48	1.744	5	ENSEMBLE	
FRAUEN	6		-	-	-	-	-	-	-	-	-	6	C	FEMMES
HQ	7		-	-	-	-	-	-	-	-	-	7	SQ	
NQ	8		-	-	-	-	-	-	-	-	-	8	AC	
SONSTIGE	9		-	-	-	-	-	-	-	-	-	9	AUTRES	
ZUSAMMEN	10		-	-	-	-	-	-	-	-	-	10	ENSEMBLE	
INSGESAMT	0	11	85	191	257	212	101	51	812	#17	914	11	C	ENSEMBLE
HQ	12		50	90	101	80	41	#29	341	#12	403	12	SQ	
NQ	13		66	83	98	74	42	#19	316	#22	404	13	AC	
SONSTIGE	14		#30	-	-	-	-	-	-	-	#31	14	AUTRES	
ZUSAMMEN	15		231	364	457	366	184	99	1.477	51	1.752	15	ENSEMBLE	
IN % MAENNER UND FRAUEN ZUS.														
MAENNER	16		99,1	99,5	99,8	100,0	100,0	100,0	99,8	54,1	99,5	16	MCHMES	
FRAUEN	17		-	-	-	-	-	-	-	-	-	17	FEMMES	
INSGESAMT	18		100,0	100,0	100,0	100,0	100,0	100,0	100,0	100,0	100,0	18	ENSEMBLE	
IN % DER GESAMTSPALTE														
MAENNER	19		13,1	20,8	26,1	21,0	10,6	5,7	84,1	2,8	100,0	19	MCHMES	
FRAUEN	20		-	-	-	-	-	-	-	-	-	20	FEMMES	
INSGESAMT	21		13,2	20,8	26,1	20,9	10,5	5,7	83,9	2,9	100,0	21	ENSEMBLE	

(1) EINSCHLIESSLICH DER ARBEITER FUER DIE DER FAMILIENSTAND UND DIE KINDERZAHL NICHT ANGEBOGEN WURDE

(1) COMPRIS LES OUVRIERS DONT LA SITUATION DE FAMILLE N'A PAS ETE DECLAREE

VERTEILUNG DER ARBEITER NACH GESCHLECHT, LEISTUNGSGRUPPE, ANWESENHEIT UND ENTLONNUNGSSYSTEM
INDUSTRIEZWEIG: BERGBAU, STEINE, ERDEN

DISTRIBUTION DES OUVRIERS PAR SEXE, QUALIFICATION, PRESENCE AU TRAVAIL ET SYSTEME DE REMUNERATION
BRANCHE: INDUSTRIES EXTRACTIVES

GESCHLECHT, LEISTUNGSGRUPPE	Z E L E	INSGESAMT (1) ENSEMBLE	ANWESENDE ARBEITER (1) PRESENTS	VOLLZEIT- BFSCH. ARBEITER (1) OUVRIERS A TEMPS PLEIN	ANWESENDE ARBEITER, VOLLZEITBESCHAFTIGT OUVRIERS PRESENTS, A TEMPS PLEIN				INSGESAMT (1) ENSEMBLE	L I G A E	SEXE, QUALIFICATION	
					IN ZEITLOHN REMUNERES AU TEMPS	IN LEIST. REMUN. LA TACHE	IGEMISCHT- SYST.U.A. " MIXTE (ET AUTRES)	INSGESAMT (1) ENSEMBLE				
ANZAHL DER ARBEITER												
MAENNER	0	1	914	334	910	72	56	202	330	1	C	MCHMES
HQ	2		403	128	403	#35	44	49	128	2	SQ	
NQ	3		397	128	395	67	-	49	128	3	AC	
SONSTIGE	4		#30	#12	#30	-	-	-	#12	4	AUTRES	
ZUSAMMEN	5		1.744	602	1.738	179	112	307	598	5	ENSEMBLE	
FRAUEN	6		-	-	-	-	-	-	-	6	C	FEMMES
HQ	7		-	-	-	-	-	-	-	7	SQ	
NQ	8		-	-	-	-	-	-	-	8	AC	
SONSTIGE	9		-	-	-	-	-	-	-	9	AUTRES	
ZUSAMMEN	10		-	-	-	-	-	-	-	10	ENSEMBLE	
INSGESAMT	0	11	914	334	910	72	56	202	330	11	C	ENSEMBLE
HQ	12		403	128	403	#35	44	49	128	12	SQ	
NQ	13		404	129	395	67	-	49	128	13	AC	
SONSTIGE	14		#31	#13	#30	-	-	-	#12	14	AUTRES	
ZUSAMMEN	15		1.752	604	1.738	179	112	307	598	15	ENSEMBLE	
IN % MAENNER+FRAUEN ZUS.												
MAENNER	16		99,5	99,7	100,0	100,0	100,0	100,0	100,0	16	MCHMES	
FRAUEN	17		-	-	-	-	-	-	-	17	FEMMES	
INSGESAMT	18		100,0	100,0	100,0	100,0	100,0	100,0	100,0	18	ENSEMBLE	
IN % DER GESAMTSPALTE												
MAENNER	19		100,0	34,5	95,7	29,9	18,7	51,3	100,0	19	MCHMES	
FRAUEN	20		-	-	-	-	-	-	-	20	FEMMES	
INSGESAMT	21		100,0	34,5	99,2	29,9	18,7	51,3	100,0	21	ENSEMBLE	

(1) EINSCHLIESSLICH DER ARBEITER FUER DIE DIE ANWESENHEIT UND DAS ENTLONNUNGSSYSTEM NICHT ANGEBOGEN WURDE

(1) COMPRIS LES OUVRIERS DONT LA PRESENCE AU TRAVAIL OU LE SYSTEME DE REMUNERATION N'ONT PAS ETE DECLARES

VERTEILUNG DER ARBEITER NACH GESCHLECHT, LEISTUNGSGRUPPE,
ALTER UND DAUFER DER UNTERNEHMENSZUGEHÖRIGKEIT
INDUSTRIEZWEIG: BERGBAU, STEINE, ERDEN

DISTRIBUTION DES OUVRIERS PAR SEXE, QUALIFICATION, AGE
ET ANCIENNETE DANS L'ENTREPRISE
BRANCHE: INDUSTRIES EXTRACTIVES

ALTER, GESCHLECHT, LEISTUNGSGRUPPE	Z E I L E	DAUER DER UNTERNEHMENSZUGEHÖRIGKEIT IN JAHREN*					DURCH- SCHNITTL. ALTER AGE MOYEN	L I G A E	AGE, SEXE, QUALIFICATION			
		ANNEES D'ANCIENNETE DANS L'ENTREPRISE*								ENSEMBLE (1)		
		<2	2-4	5-9	10-19	>=20						
ARBEITER INSGESAMT ANZAHL								ENSEMBLE DES OUVRIERS ACPBRE				
MAENNER	Q	52	55	156	399	252	914	41	1	0	1	HOMMES
	HQ	#31	#37	#29	198	108	403	41	2	50	2	
	NQ	#28	#30	60	176	103	397	40	3	50	3	
	SONSTIGE	.	#15	.	.	.	#30	#18	4	AUTRES	4	
	ZUSAMMEN	123	137	248	773	463	1.744	41	5	ENSEMBLE	5	
FRAUEN	Q	-	-	-	-	-	-	-	6	0	6	FEMMES
	HQ	-	-	-	-	-	-	-	7	50	7	
	NQ	8	50	8	
	SONSTIGE	9	AUTRES	9	
	ZUSAMMEN	10	ENSEMBLE	10	
INSGESAMT	Q	52	55	156	399	252	914	41	11	0	11	ENSEMBLE
	HQ	#31	#37	#29	198	108	403	41	12	50	12	
	NQ	#29	#33	62	177	103	404	40	13	50	13	
	SONSTIGE	.	#15	.	.	.	#31	#18	14	AUTRES	14	
	ZUSAMMEN	125	140	250	774	463	1.752	41	15	ENSEMBLE	15	
IN % MAENNER+FRAUEN ZUS.												% ENSEMBLE HOMMES+FEMMES
	MAENNER	16	98,4	97,9	99,2	99,9	100,0	99,5	-	16	HOMMES	
	FRAUEN	17	-	-	-	-	-	-	-	17	FEMMES	
	INSGESAMT	18	100,0	100,0	100,0	100,0	100,0	100,0	-	18	ENSEMBLE	
IN % DER GESAMTSPALTE												% COLONNE "ENSEMBLE"
	MAENNER	19	7,1	7,9	14,2	44,3	26,5	100,0	-	19	HOMMES	
	FRAUEN	20	-	-	-	-	-	-	-	20	FEMMES	
	INSGESAMT	21	7,1	8,0	14,3	44,2	26,4	100,0	-	21	ENSEMBLE	
DARUNTER: ARBEITER 21 BIS <30 JAHRE												DONT: OUVRIERS DE 21 A <30 ANS
MAENNER	Q	22	#22	#23	39	#14	-	98	25	22	22	HOMMES
	HQ	23	-	#43	#24	23	23	
	NQ	24	#16	#14	#27	#17	-	74	25	24	24	
	SONSTIGE	25	-	.	.	.	-	.	.	25	25	AUTRES
	ZUSAMMEN	26	57	49	74	37	-	217	25	26	26	ENSEMBLE
FRAUEN	Q	27	-	-	-	-	-	-	-	27	27	FEMMES
	HQ	28	-	-	-	-	-	-	-	28	28	
	NQ	29	-	-	-	-	-	-	-	29	29	
	SONSTIGE	30	-	-	-	-	-	-	-	30	30	AUTRES
	ZUSAMMEN	31	31	31	ENSEMBLE
INSGESAMT	Q	32	#22	#23	39	#14	-	98	25	32	32	ENSEMBLE
	HQ	33	-	#43	#24	33	33	
	NQ	34	#17	#15	#27	#17	-	76	25	34	34	
	SONSTIGE	35	-	.	.	.	-	.	.	35	35	AUTRES
	ZUSAMMEN	36	58	50	74	37	-	219	25	36	36	ENSEMBLE
IN % MAENNER+FRAUEN ZUS.												% ENSEMBLE HOMMES+FEMMES
	MAENNER	37	98,3	98,0	100,0	100,0	-	99,1	-	37	HOMMES	
	FRAUEN	38	-	-	-	-	-	-	-	38	FEMMES	
	INSGESAMT	39	100,0	100,0	100,0	100,0	-	100,0	-	39	ENSEMBLE	
IN % DER GESAMTSPALTE												% COLONNE "ENSEMBLE"
	MAENNER	40	26,3	22,6	34,1	17,1	-	100,0	-	40	HOMMES	
	FRAUEN	41	-	-	-	-	-	-	-	41	FEMMES	
	INSGESAMT	42	26,5	22,8	33,8	16,9	-	100,0	-	42	ENSEMBLE	
ARBEITER 30 BIS <45 JAHRE												OUVRIERS DE 30 A <45 ANS
MAENNER	Q	43	.	#20	71	257	85	447	37	43	43	HOMMES
	HQ	44	.	.	#18	129	#32	203	37	44	44	
	NQ	45	.	.	#26	107	#18	171	36	45	45	
	SONSTIGE	46	-	-	-	-	-	-	-	46	46	AUTRES
	ZUSAMMEN	47	#30	48	115	493	135	821	37	47	47	ENSEMBLE
FRAUEN	Q	48	-	-	-	-	-	-	-	48	48	FEMMES
	HQ	49	-	-	-	-	-	-	-	49	49	
	NQ	50	-	-	-	-	-	-	-	50	50	
	SONSTIGE	51	-	-	-	-	-	-	-	51	51	AUTRES
	ZUSAMMEN	52	-	-	-	-	-	-	-	52	52	ENSEMBLE
INSGESAMT	Q	53	.	#20	71	257	85	447	37	53	53	ENSEMBLE
	HQ	54	.	.	#18	129	#32	203	37	54	54	
	NQ	55	.	#14	#26	107	#18	173	36	55	55	
	SONSTIGE	56	-	-	-	-	-	-	-	56	56	AUTRES
	ZUSAMMEN	57	#30	50	115	493	135	823	37	57	57	ENSEMBLE
IN % MAENNER+FRAUEN ZUS.												% ENSEMBLE HOMMES+FEMMES
	MAENNER	58	#100,0	96,0	100,0	100,0	100,0	99,8	-	58	HOMMES	
	FRAUEN	59	-	-	-	-	-	-	-	59	FEMMES	
	INSGESAMT	60	#100,0	100,0	100,0	100,0	100,0	100,0	-	60	ENSEMBLE	
IN % DER GESAMTSPALTE												% COLONNE "ENSEMBLE"
	MAENNER	61	#3,7	5,8	14,0	60,0	16,4	100,0	-	61	HOMMES	
	FRAUEN	62	-	-	-	-	-	-	-	62	FEMMES	
	INSGESAMT	63	#3,6	6,1	14,0	59,9	16,4	100,0	-	63	ENSEMBLE	

(1) EINSCHLIESLICH DER ARBEITER FUER DIE DIE UNTERNEHMENS-
ZUGEHÖRIGKEIT NICHT ANGEZEIGT WURDE
(*) VOLLENDETE JAHRE

(1) Y COMPRIS LES OUVRIERS DONT L'ANCIENNETE DANS
L'ENTREPRISE N'A PAS ETE DECLAREE
(*) ANNEES REVOLUES

DURCHSCHNITTLICHER STUNDENVERDIENST NACH GESCHLECHT,
LEISTUNGSGRUPPE UND ALTERGAIN HORAIRE MOYEN PAR SEXE, QUALIFICATION
ET AGE

INDUSTRIEZWEIG: BERGBAU, STEINE, ERDEN

BRANCHE: INDUSTRIES EXTRACTIVES

GESCHLECHT, LEISTUNGSGRUPPE	Z E I G N E	ALTER (ZAHL DER LEBENSJAHRE)* AGE (NOMBRE D'ANNEES)*					TAGES- (1) ENSEMBLE(1)	L I G N E	SEXE, QUALIFICATION			
		<21	21-29	30-44	45-54	>55						
DURCHSCHNITTLICHER STUNDEN- VERDIENST	HAENNER Q	1	.	73,34	86,38	87,77	76,62	83,88	1	Q HMPES	GAIN MOYEN (MONTANT)	
	HQ	2	.	87,75	73,49	75,64	81,85	71,59	2	SC		
	SONST. ZUS.	3	.	64,50	67,00	66,58	59,93	65,54	3	NC		
	HAENNER Q	4	850,10	851,42	4	AUTRES		
	HQ	5	50,24	67,21	79,16	80,04	70,16	76,31	5	EAS.		
	FRAUEN A	6	6	Q FEPPES		
	HQ	7	7	SC		
	SONST. ZUS.	8	8	NC		
	FRAUEN A	9	9	AUTRES		
	HQ	10	10	EAS.		
	INSGESAMT Q	11	.	73,34	86,38	87,77	76,62	83,88	11	Q ENSEMBLE		
	HQ	12	.	87,75	73,49	75,64	81,85	71,59	12	SC		
	SONST. ZUS.	13	.	63,75	66,57	66,29	58,84	64,99	13	NC		
	INSGESAMT Q	14	849,61	850,92	14	AUTRES		
	HQ	15	49,93	66,92	79,04	79,95	69,76	76,11	15	EAS.		
VARIATIONS- KOEFFIZIENT	HAENNER Q	16	.	22,9	24,4	29,1	27,7	27,2	16	Q HMPES	KOEFFICIENT DE VARIATION	
	HQ	17	.	21,0	23,4	28,9	22,7	26,8	17	SC		
	SONST. ZUS.	18	.	16,2	16,3	19,4	28,4	18,9	18	NC		
	HAENNER Q	19	83,9	83,3	19	AUTRES		
	HQ	20	29,0	22,6	23,5	30,0	29,7	28,4	20	EAS.		
	FRAUEN Q	21	21	Q FEPPES		
	HQ	22	22	SC		
	SONST. ZUS.	23	23	NC		
	FRAUEN Q	24	24	AUTRES		
	HQ	25	25	EAS.		
	INSGESAMT Q	26	.	22,9	24,4	29,1	27,7	27,2	26	Q ENSEMBLE		
	HQ	27	.	21,0	23,4	28,9	22,7	26,8	27	SC		
	SONST. ZUS.	28	.	17,7	17,4	19,9	29,5	19,9	28	NC		
	INSGESAMT Q	29	83,0	83,6	29	AUTRES		
	HQ	30	29,2	23,0	25,7	30,1	30,1	28,7	30	EAS.		
INDIZES DES STUNDENVERD.								INDICES DU GAIN HORAIRE				
BASIS: LEISTUNGSGRUPPEN INSGESAMT = 100								BASE: ENSEMBLE DES QUALIFICATIONS=100				
HAENNER Q	31	.	109,1	109,1	109,7	109,2	109,9	31	Q	HOMMES		
HQ	32	.	88,9	92,8	94,5	88,2	93,8	32	SC			
SONSTIGE ZUSAMMEN	33	.	96,0	84,6	83,2	85,4	85,9	33	NC			
HAENNER Q	34	89,7	87,4	34	AUTRES			
HQ	35	100,0	100,0	100,0	100,0	100,0	100,0	35	ENSEMBLE			
FRAUEN Q	36	36	Q		FEMMES	
HQ	37	37	SC			
SONSTIGE ZUSAMMEN	38	38	NC			
FRAUEN Q	39	39	AUTRES			
HQ	40	40	ENSEMBLE			
INSGESAMT Q	41	.	109,6	109,3	109,8	109,8	110,2	41	Q			ENSEMBLE
HQ	42	.	88,3	93,0	94,6	88,7	94,1	42	SC			
SONSTIGE ZUSAMMEN	43	.	95,3	84,2	82,9	84,3	85,4	43	NC			
INSGESAMT Q	44	89,4	86,9	44	AUTRES			
HQ	45	100,0	100,0	100,0	100,0	100,0	100,0	45	ENSEMBLE			
BASIS: MAENNER UND FRAUEN INSGESAMT = 100								BASE: ENSEMBLE HOMMES+ FEMMES = 100				
HAENNER Q	46	100,6	100,4	100,2	100,1	100,6	100,3	46	HOMMES	ENSEMBLE		
FRAUEN	47	47	FEMMES			
INSGESAMT	48	100,0	100,0	100,0	100,0	100,0	100,0	48	ENSEMBLE			
BASIS: GESAMTSPALTE = 100								BASE: COLONNE ENSEMBLE=100				
HAENNER Q	49	.	87,4	103,0	104,6	91,3	100,0	49	Q		HOMMES	
HQ	50	.	80,7	102,7	105,7	86,4	100,0	50	SC			
SONSTIGE ZUSAMMEN	51	.	98,4	102,2	101,6	91,4	100,0	51	NC			
HAENNER Q	52	87,4	81,0	52	AUTRES			
HQ	53	65,8	88,1	103,7	104,9	92,0	100,0	53	ENSEMBLE			
FRAUEN Q	54	54	Q			FEMMES
HQ	55	55	SC			
SONSTIGE ZUSAMMEN	56	56	NC			
FRAUEN Q	57	57	AUTRES			
HQ	58	58	ENSEMBLE			
INSGESAMT Q	59	.	87,4	103,0	104,6	91,3	100,0	59	Q			
HQ	60	.	80,7	102,7	105,7	86,4	100,0	60	SC			
SONSTIGE ZUSAMMEN	61	.	98,1	102,4	102,0	90,5	100,0	61	NC			
INSGESAMT Q	62	87,4	81,0	62	AUTRES			
HQ	63	65,6	87,9	103,8	105,0	91,7	100,0	63	ENSEMBLE			

*VOLLENDETE JAHRE
(1) INSCHL. UNBEANTWORTETE FAELLE*ANNEES REVOLUES
(1) NON DECLARES INCLUS

TAB. VIII/ 1

DURCHSCHNITTLICHER STUNDENVERDIENST NACH GESCHLECHT,
LEISTUNGSGRUPPE, FAMILIENSTAND UND KINDERZAHL

GAIN HORAIRE MOYEN PAR SEXE, QUALIFICATION
ET SITUATION DE FAMILLE

INDUSTRIEZWEIG: BERGBAU, STEINE, ERDEN

BRANCHE: INDUSTRIES EXTRACTIVES

GESCHLECHT, LEISTUNGSGRUPPE	Z E I L F	LEDIGE - - CELIB.	VERHEIRATETE MIT UNTERHALTSBERECHTIGTEM KINDERN MARIÉS, AYANT ... ENFANTS A CHARGE					SONST. - - AUTRES	INS- GESAPT (1) - - ENSEM- BLE (1)	L I G N E	SEXE, QUALIFICATION		
			0	1	2	3	≥4					INSGES. ENS.	
DURCHSCHNITTLICHER STUNDEN- VERDIENST	MAENNER	Q 1	67,56	83,04	84,26	89,17	88,25	79,71	85,47	889,83	83,88	1	Q HCFPPES
		HQ 2	57,43	71,47	76,92	75,97	71,13	866,85	73,71	870,48	71,59	2	SC
		NQ 3	57,68	64,95	67,63	68,37	67,16	868,41	67,10	866,14	65,54	3	NC
		SONST. ZUS. 4	851,42	-	-	-	-	-	-	-	851,42	4	AUTRES ENS.
		ZUS. 5	60,47	76,12	79,06	82,08	79,62	73,77	78,80	75,41	76,31	5	
	FRAUEN	A 6	-	-	-	-	-	-	-	-	-	6	Q FEMMES
		HQ 7	-	-	-	-	-	-	-	-	-	7	SC
		NQ 8	-	-	-	-	-	-	-	-	-	8	NC
		SONST. ZUS. 9	-	-	-	-	-	-	-	-	-	9	AUTRES ENS.
		ZUS. 10	-	-	-	-	-	-	-	-	-	10	
	INSGESAMT	Q 11	67,56	83,04	84,26	89,17	88,25	79,71	85,47	889,83	83,88	11	Q ENSEMBLE
		HQ 12	57,43	71,47	76,92	75,97	71,13	866,85	73,71	870,48	71,59	12	SC
		NQ 13	57,02	64,11	67,63	68,37	67,16	868,41	66,87	862,01	64,95	13	NC
		SONST. ZUS. 14	851,42	-	-	-	-	-	-	-	850,92	14	AUTRES ENS.
		ZUS. 15	60,26	73,86	78,97	82,08	79,62	73,77	78,71	73,28	76,11	15	
VARIATIONS- KOEFFIZIENT	MAENNER	Q 16	27,7	26,0	24,5	27,4	26,5	27,2	26,4	824,6	27,2	16	Q HCFPPES
		HQ 17	22,2	29,2	24,9	21,4	23,6	831,8	26,0	823,7	26,8	17	SC
		NQ 18	18,7	19,4	16,8	18,1	19,5	816,5	18,7	814,8	19,9	18	NC
		SONST. ZUS. 19	833,3	-	-	-	-	-	-	-	833,3	19	AUTRES ENS.
		ZUS. 20	27,2	27,8	25,1	27,5	27,9	28,3	27,2	26,3	28,4	20	
	FRAUEN	Q 21	-	-	-	-	-	-	-	-	-	21	Q FEMMES
		HQ 22	-	-	-	-	-	-	-	-	-	22	SC
		NQ 23	-	-	-	-	-	-	-	-	-	23	NC
		SONST. ZUS. 24	-	-	-	-	-	-	-	-	-	24	AUTRES ENS.
		ZUS. 25	-	-	-	-	-	-	-	-	-	25	
	INSGESAMT	Q 26	27,7	26,0	24,5	27,4	26,5	27,2	26,4	824,6	27,2	26	Q ENSEMBLE
		HQ 27	22,2	29,2	24,9	21,4	23,6	831,8	26,0	823,7	26,8	27	SC
		NQ 28	19,7	21,1	16,8	18,1	19,5	816,5	18,7	822,3	19,9	28	NC
		SONST. ZUS. 29	833,3	-	-	-	-	-	-	-	833,6	29	AUTRES ENS.
		ZUS. 30	27,4	28,2	25,2	27,5	27,9	28,3	27,3	29,2	28,7	30	
INDICES DES STUNDENVERD.													
BASIS: LEISTUNGSGRUPPEN INSGESAMT = 100													
MAENNER	Q 31	111,7	109,1	106,6	108,6	110,8	108,0	108,5	8118,8	109,9	31	Q HOMMES	
	HQ 32	95,0	93,9	97,3	92,6	89,3	890,6	93,5	893,2	93,8	32	SC	
	NQ 33	95,4	85,3	85,5	83,3	84,4	892,7	85,2	887,5	85,9	33	NC	
	SONSTIGE ZUSAMMEN 34	885,0	-	-	-	-	-	-	-	867,4	34	AUTRES ENSEMBLE	
	ZUSAMMEN 35	100,0	100,0	100,0	100,0	100,0	100,0	100,0	100,0	100,0	35		
FRAUEN	Q 36	-	-	-	-	-	-	-	-	-	36	Q FEMMES	
	HQ 37	-	-	-	-	-	-	-	-	-	37	SC	
	NQ 38	-	-	-	-	-	-	-	-	-	38	NC	
	SONSTIGE ZUSAMMEN 39	-	-	-	-	-	-	-	-	-	39	AUTRES ENSEMBLE	
	ZUSAMMEN 40	-	-	-	-	-	-	-	-	-	40		
INSGESAMT	Q 41	112,1	109,5	106,7	108,6	110,8	108,0	108,6	8122,6	110,2	41	Q ENSEMBLE	
	HQ 42	95,3	94,2	97,4	92,6	89,3	890,6	93,6	896,2	94,1	42	SC	
	NQ 43	94,6	84,5	85,6	83,3	84,4	892,7	85,0	884,6	85,4	43	NC	
	SONSTIGE ZUSAMMEN 44	883,3	-	-	-	-	-	-	-	866,9	44	AUTRES ENSEMBLE	
	ZUSAMMEN 45	100,0	100,0	100,0	100,0	100,0	100,0	100,0	100,0	100,0	45		
BASIS: MAENNER UND FRAUEN INSGESAMT = 100													
MAENNER	46	100,4	100,3	100,1	100,0	100,3	100,0	100,1	103,2	100,3	46	HCFPPES	
	FRAUEN 47	-	-	-	-	-	-	-	-	-	47	FEMMES	
	INSGESAMT 48	100,0	100,0	100,0	100,0	100,0	100,0	100,0	100,0	100,0	48	ENSEMBLE	
BASIS: GESAMTSPALTE = 100													
MAENNER	Q 49	80,5	99,0	100,5	106,3	105,2	95,0	101,9	8107,1	100,0	49	Q HOMMES	
	HQ 50	80,2	99,8	107,4	106,1	99,4	893,4	103,0	898,4	100,0	50	SC	
	NQ 51	88,0	99,1	103,2	104,3	102,5	8104,4	102,4	8100,9	100,0	51	NC	
	SONSTIGE ZUSAMMEN 52	8100,0	-	-	-	-	-	-	-	8100,0	52	AUTRES ENSEMBLE	
	ZUSAMMEN 53	79,2	99,8	103,6	107,6	104,3	96,7	103,3	99,1	100,0	53		
FRAUEN	Q 54	-	-	-	-	-	-	-	-	-	54	Q FEMMES	
	HQ 55	-	-	-	-	-	-	-	-	-	55	SC	
	NQ 56	-	-	-	-	-	-	-	-	-	56	NC	
	SONSTIGE ZUSAMMEN 57	-	-	-	-	-	-	-	-	-	57	AUTRES ENSEMBLE	
	ZUSAMMEN 58	-	-	-	-	-	-	-	-	-	58		
INSGESAMT	Q 59	80,5	99,0	100,5	106,3	105,2	95,0	101,9	8107,1	100,0	59	Q ENSEMBLE	
	HQ 60	80,2	99,8	107,4	106,1	99,4	893,4	103,0	898,4	100,0	60	SC	
	NQ 61	87,7	98,6	104,1	105,2	103,3	8105,3	102,9	895,4	100,0	61	NC	
	SONSTIGE ZUSAMMEN 62	8101,0	-	-	-	-	-	-	-	8100,0	62	AUTRES ENSEMBLE	
	ZUSAMMEN 63	79,2	99,7	103,7	107,8	104,6	96,9	103,4	96,3	100,0	63		

(1) INSCHL. UNBEANTWORTETE FÄLLE

(1) NON DECLARES INCLUS

DURCHSCHNITTLICHER STUNDENVERDIENST NACH GESCHLECHT,
LEISTUNGSGRUPPE, ANWESENHEIT UND ENTLICHNUNGSSYSTEM
INDUSTRIEZWEIG: BERGBAU, STEIKE, ERDEN

GAIN HORAIRE MOYEN PAR SEXE, QUALIFICATION,
PRESENCE AU TRAVAIL ET SYSTEME DE REMUNERATION
BRANCHE: INDUSTRIES EXTRACTIVES

GESCHLECHT, LEISTUNGSGRUPPE	Z E I L E	INSGESAMT (1)	ANWESENDE		ANWESENDE ARBEITER, VOLLZEITBESCHAFTIGT				L I G N E	SEXE, QUALIFICATION		
			ENSEMBLE (1)	OUVRIERS PRESENTS	OUVRIERS A TEMPS PLEIN	OUVRIERS PRESENTS, A TEMPS PLEIN						
						IN ZEITLOHN RENUMERES AU TEMPS	IN LEIST. LOHN REMUN. A LA TACHE	IGEPIECHT. SYST. U.A. " MIXTE ET AUTRES			INSGESAMT (1)	
												ENSEMBLE (1)
DURCHSCHNITT LICHER	MAENNER Q	1	83,88	81,64	84,00	59,25	101,41	84,63	81,94	1	Q HCPMES	GAIN
	HQ	2	71,59	67,83	71,59	53,13	71,26	75,24	67,83	2	SC	
	NQ	3	65,54	62,77	65,76	56,92	.	70,01	62,77	3	NC	
	SONST.	4	81,42	81,19	81,42	.	.	.	81,19	4	AUTRES	
	ZUS.	5	76,31	74,09	76,41	56,42	85,76	80,35	74,20	5	ENS.	
STUNDEN- VERDIENST	FRAUEN A	6	6	Q FEPMES	HORAIRE
	HQ	7	7	SC	
	NQ	8	8	NC	
	SONST.	9	9	AUTRES	
	ZUS.	10	10	ENS.	
KOEFFIZIENT	INSGESAMT Q	11	83,88	81,64	84,00	59,25	101,41	84,63	81,94	11	Q ENSEMBLE	(MONTANT)
	HQ	12	71,59	67,83	71,59	53,13	71,26	75,24	67,83	12	SC	
	NQ	13	64,99	62,56	65,76	56,92	.	70,01	62,77	13	NC	
	SONST.	14	80,92	80,01	81,42	.	.	.	81,19	14	AUTRES	
	ZUS.	15	76,11	73,96	76,41	56,42	85,76	80,35	74,20	15	ENS.	
VARIATIONS- KOEFFIZIENT	MAENNER Q	16	27,2	28,8	27,1	22,7	32,1	18,5	28,6	16	Q HCPMES	COEFFICIENT DE VARIATION
	HQ	17	26,8	29,3	26,8	21,1	27,2	26,0	29,3	17	SC	
	NQ	18	18,9	20,7	18,3	16,2	.	10,0	20,7	18	NC	
	SONST.	19	33,3	34,7	33,3	.	.	.	34,7	19	AUTRES	
	ZUS.	20	28,4	30,5	28,3	21,7	36,9	20,4	30,4	20	ENS.	
INDICES DES STUNDENVERD.	FRAUEN Q	21	21	Q FEPMES	INDICES DU GAIN HORAIRE
	HQ	22	22	SC	
	NQ	23	23	NC	
	SONST.	24	24	AUTRES	
	ZUS.	25	25	ENS.	
BASIS: LEISTUNGSGRUPPEN INSGESAMT = 100	INSGESAMT Q	26	27,2	28,8	27,1	22,0	32,1	18,5	28,6	26	Q ENSEMBLE	BASE: ENSEMBLE DES QUALIFICATIONS=100
	HQ	27	26,8	29,3	26,8	21,1	27,2	26,0	29,3	27	SC	
	NQ	28	19,9	21,7	18,3	16,2	.	10,0	20,7	28	NC	
	SONST.	29	33,3	35,1	33,3	.	.	.	34,7	29	AUTRES	
	ZUS.	30	28,7	30,6	28,3	21,7	36,9	20,4	30,4	30	ENS.	
BASIS: MAENNER UND FRAUEN INSGESAMT = 100	MAENNER Q	31	109,9	110,2	109,9	105,0	118,2	105,3	110,4	31	Q HOMMES	BASE: ENSEMBLE HOMMES + FEMMES = 100
	HQ	32	93,8	91,6	93,7	84,2	83,1	93,6	91,4	32	SC	
	NQ	33	85,9	84,7	86,1	100,9	.	87,1	84,6	33	NC	
	SONSTIGE	34	86,4	86,1	86,3	.	.	.	86,0	34	AUTRES	
	ZUSAMMEN	35	100,0	100,0	100,0	100,0	100,0	100,0	100,0	35	ENSEMBLE	
BASIS: GESAMTSPALTE = 100	FRAUEN Q	36	36	Q FEMMES	BASE: COLLENE=ENSEMBLE=100
	HQ	37	37	SC	
	NQ	38	38	NC	
	SONSTIGE	39	39	AUTRES	
	ZUSAMMEN	40	40	ENSEMBLE	
BASIS: MAENNER UND FRAUEN INSGESAMT = 100	INSGESAMT Q	41	110,2	110,4	109,9	105,0	118,2	105,3	110,4	41	Q ENSEMBLE	BASE: COLLENE=ENSEMBLE=100
	HQ	42	94,1	91,7	93,7	84,2	83,1	93,6	91,4	42	SC	
	NQ	43	85,4	84,6	86,1	100,9	.	87,1	84,6	43	NC	
	SONSTIGE	44	86,9	86,6	86,3	.	.	.	86,0	44	AUTRES	
	ZUSAMMEN	45	100,0	100,0	100,0	100,0	100,0	100,0	100,0	45	ENSEMBLE	
BASIS: MAENNER UND FRAUEN INSGESAMT = 100	MAENNER	46	100,3	100,2	100,0	100,0	100,0	100,0	100,0	46	HOMMES	BASE: COLLENE=ENSEMBLE=100
	FRAUEN	47	47	FEMMES	
	INSGESAMT	48	100,0	100,0	100,0	100,0	100,0	100,0	100,0	48	ENSEMBLE	
	MAENNER	49	100,0	97,3	100,1	72,3	123,8	103,3	100,0	49	Q HOMMES	
	HQ	50	100,0	94,7	100,0	78,3	105,1	110,9	100,0	50	SC	
BASIS: MAENNER UND FRAUEN INSGESAMT = 100	NQ	51	100,0	95,8	100,3	90,7	.	111,5	100,0	51	NC	
	SONSTIGE	52	100,0	99,6	100,0	.	.	.	100,0	52	AUTRES	
	ZUSAMMEN	53	100,0	97,1	100,1	76,0	115,6	108,3	100,0	53	ENSEMBLE	
	FRAUEN	54	54	Q FEMMES	
	HQ	55	55	SC	
BASIS: MAENNER UND FRAUEN INSGESAMT = 100	NQ	56	56	NC	
	SONSTIGE	57	57	AUTRES	
	ZUSAMMEN	58	58	ENSEMBLE	
	INSGESAMT	59	100,0	97,3	100,1	72,3	123,8	103,3	100,0	59	Q ENSEMBLE	
	HQ	60	100,0	94,7	100,0	78,3	105,1	110,9	100,0	60	SC	
BASIS: MAENNER UND FRAUEN INSGESAMT = 100	NQ	61	100,0	96,3	101,2	90,7	.	111,5	100,0	61	NC	
	SONSTIGE	62	100,0	98,2	101,0	.	.	.	100,0	62	AUTRES	
	ZUSAMMEN	63	100,0	97,2	100,4	76,0	115,6	108,3	100,0	63	ENSEMBLE	

(1) INSCHL. UBERANTWORTETE FAELE

(1) NON DECLARES INCLLS

DURCHSCHNITTLICHER STUNDENVERDIENST NACH GESCHLECHT,
LEISTUNGSGRUPPE, ALTER UND UNTERNEHMENSZUGEHÖRIGKEIT
INDUSTRIEZWEIG: BERGBAU, STEINE, ERDEN

GAIN HORAIRE PCYEN PAR SEXE, QUALIFICATION, AGE
ET ANCIENNETE DANS L'ENTREPRISE
BRANCHE: INDUSTRIES EXTRACTIVES

ALTER, GESCHLECHT, LEISTUNGSGRUPPE	Z E L E	DAUER DER UNTERNEHMENSZUGEHÖRIGKEIT IN JAHREN*						L I G M E	AGE, SEXE, QUALIFICATION		
		ANNEES D'ANCIENNETE DANS L'ENTREPRISE*									
		<2	2-4	5-9	10-19	>=20	INSGES.(1) ENSEMBLE(1)				
DURCHSCHNITT LICHER STUNDEN- VERDIENST	MAENNER Q	1	61,18	62,36	77,66	89,49	88,24	83,88	1	Q HOMMES	GAIN HORAIRE MOYEN (MONTANT)
	HQ	2	#54,32	#58,09	#70,65	73,52	77,97	71,59	2	SC	
	NQ	3	#56,55	#60,68	65,89	66,86	66,91	65,54	3	NC	
	SONST.	4	.	#59,47	.	.	.	#51,42	4	AUTRES	
	ZUS.	5	56,03	60,52	73,86	80,25	81,10	76,31	5	ENS.	
	FRAUEN Q	6	-	-	-	-	-	-	6	Q FEPPEES	
	HQ	7	-	-	-	-	-	-	7	SC	
	NQ	8	-	-	-	-	-	-	8	NC	
	SONST.	9	9	AUTRES	
	ZUS.	10	10	ENS.	
	INSGESANT Q	11	61,18	62,36	77,66	89,49	88,24	83,88	11	Q ENSEMBLE	
	HQ	12	#54,02	#58,09	#70,65	73,52	77,97	71,59	12	SC	
	NQ	13	#55,84	#58,07	64,92	66,69	66,91	64,99	13	NC	
	SONST.	14	.	#59,47	.	.	.	#50,92	14	AUTRES	
	ZUS.	15	55,71	59,91	73,55	80,19	81,10	76,11	15	ENS.	
VARIATIONS- KOEFFIZIENT	MAENNER Q	16	23,5	23,7	27,5	27,1	19,0	27,2	16	Q HOMMES	COEFFICIENT DE VARIATION
	HQ	17	#12,7	#44,9	#27,6	24,2	20,2	26,8	17	SC	
	NQ	18	#14,0	#20,9	16,4	16,2	22,4	18,9	18	NC	
	SONST.	19	.	#14,1	.	.	.	#33,3	19	AUTRES	
	ZUS.	20	24,6	29,5	26,7	28,1	22,6	28,4	20	ENS.	
	FRAUEN Q	21	-	-	-	-	-	-	21	Q FEPPEES	
	HQ	22	-	-	-	-	-	-	22	SC	
	NQ	23	-	-	-	-	-	-	23	NC	
	SONST.	24	24	AUTRES	
	ZUS.	25	25	ENS.	
	INSGESANT Q	26	23,5	23,7	27,5	27,1	19,0	27,2	26	Q ENSEMBLE	
	HQ	27	#12,7	#44,9	#27,6	24,2	20,2	26,8	27	SC	
	NQ	28	#15,5	#25,3	18,3	16,6	22,4	19,9	28	NC	
	SONST.	29	.	#14,1	.	.	.	#33,6	29	AUTRES	
	ZUS.	30	24,9	30,2	27,1	28,2	22,6	28,7	30	ENS.	
INDICES DES STUNDENVERD.									INDICES DU GAIN HORAIRE		
BASIS: ZUGEHÖRIGKEITSDAUER INSGESANT = 100									BASE: ENSEMBLE DES ANCIENNETES = 100		
MAENNER Q	31	72,9	74,3	92,6	106,7	105,2	100,0	31	Q	HOMMES	
HQ	32	#75,5	#81,1	#98,7	102,7	108,9	100,0	32	SC		
NQ	33	#86,3	#92,6	100,5	102,0	102,1	100,0	33	NC		
SONSTIGE	34	.	#115,7	.	.	.	#100,0	34	AUTRES		
ZUSAMMEN	35	73,4	79,3	96,8	105,2	106,3	100,0	35	ENSEMBLE		
FRAUEN Q	36	-	-	-	-	-	-	36	Q	FEMMES	
HQ	37	-	-	-	-	-	-	37	SC		
NQ	38	-	-	-	-	-	-	38	NC		
SONSTIGE	39	-	-	-	-	-	-	39	AUTRES		
ZUSAMMEN	40	-	-	-	-	-	-	40	ENSEMBLE		
INDICES STUNDENVERD. FRAUEN									INDICES GAIN HOR. FEMMES		
BASIS: IDEM MAENNER = 100									BASE: GAIN HOR. HOMMES=100		
(ZEILE 6 : ZEILE 11)	Q	41	-	-	-	-	-	41	Q (LIGNE 6 : LIGNE 11)		
(Z. 7 : Z. 2)	HQ	42	-	-	-	-	-	42	SC (L. 7 : L. 2)		
(Z. 8 : Z. 3)	NQ	43	-	-	-	-	-	43	NC (L. 8 : L. 3)		
(Z. 9 : Z. 4)	SONST.	44	-	-	-	-	-	44	AUTRES (L. 9 : L. 4)		
(Z. 10 : Z. 5)	ZUS.	45	-	-	-	-	-	45	ENS. (L. 10 : L. 5)		
ARBEITER 21 BIS <30 JAHRE									OUVRIERS 21 A <30 ANS		
DURCHSCHNITT LICHER STUNDEN- VERDIENST	MAENNER Q	46	#69,06	#62,52	76,26	#89,69	-	73,34	46	Q HOMMES	GAIN HORAIRE MOYEN (MONTANT)
	HQ	47	#57,75	47	SC	
	NQ	48	#57,51	#68,56	#64,08	#68,43	-	64,50	48	NC	
	SONST.	49	-	-	-	-	-	.49	49	AUTRES	
	ZUS.	50	60,04	63,38	71,19	75,35	-	67,21	50	ENS.	
	FRAUEN Q	51	-	-	-	-	-	-	51	Q FEPPEES	
	HQ	52	-	-	-	-	-	-	52	SC	
	NQ	53	-	-	-	-	-	-	53	NC	
	SONST.	54	-	-	-	-	-	-	54	AUTRES	
	ZUS.	55	-	-	-	-	-	-	55	ENS.	
	INSGESANT Q	56	#69,06	#62,52	76,26	#89,69	-	73,34	56	Q ENSEMBLE	
	HQ	57	#57,75	57	SC	
	NQ	58	#56,24	#66,38	#64,08	#68,43	-	63,75	58	NC	
	SONST.	59	-	-	-	-	-	.59	59	AUTRES	
	ZUS.	60	59,62	62,83	71,19	75,35	-	66,92	60	ENS.	
VARIATIONS- KOEFFIZIENT	MAENNER Q	61	#12,1	#18,8	18,9	#26,1	-	22,9	61	Q HOMMES	COEFFICIENT DE VARIATION
	HQ	62	-	-	-	-	-	#21,0	62	SC	
	NQ	63	#16,1	#11,3	#18,6	#9,7	-	16,2	63	NC	
	SONST.	64	-	-	-	-	-	.64	64	AUTRES	
	ZUS.	65	17,4	18,6	20,7	25,6	-	22,6	65	ENS.	
	FRAUEN Q	66	-	-	-	-	-	-	66	Q FEPPEES	
	HQ	67	-	-	-	-	-	-	67	SC	
	NQ	68	-	-	-	-	-	-	68	NC	
	SONST.	69	-	-	-	-	-	-	69	AUTRES	
	ZUS.	70	-	-	-	-	-	-	70	ENS.	
	INSGESANT Q	71	#12,1	#18,8	18,9	#26,1	-	22,9	71	Q ENSEMBLE	
	HQ	72	-	-	-	-	-	#21,0	72	SC	
	NQ	73	#18,4	#16,7	#18,6	#9,7	-	17,7	73	NC	
	SONST.	74	-	-	-	-	-	.74	74	AUTRES	
	ZUS.	75	18,2	19,5	20,7	25,6	-	23,0	75	ENS.	

(FORTSETZUNG)

(SUITE)

ALTER, GESCHLECHT, LEISTUNGSGRUPPE	Z E I L E	DAUER DER UNTERNEHMENSZUGEHÖRIGKEIT IN JAHREN*						L I G M E	AGE, SEXE, QUALIFICATION
		<2	2-4	5-9	10-19	>=20	INSGES.(1) ENSEMBLE(1)		
INDIZES DES STUNDENVERD.								INDICES DU GAIN HORAIRE	
BASIS: ZUGEHÖRIGKEITSDAUER INSGESAMT = 100								BASE: ENSEMBLE DES ANCIENNETES = 100	
MAENNER	Q 76	#94,2	#85,3	104,0	#122,3	-	100,0	76	Q HCMNES
	HQ 77	100,0	77	SQ
	NQ 78	#89,2	#106,3	#99,3	#106,1	-	100,0	78	NO
	SONSTIGE 79	-	-	-	-	-	-	79	AUTRES
	ZUSAMMEN 80	89,3	94,3	105,9	112,1	-	100,0	80	ENSEMBLE
FRAUEN	Q 81	-	-	-	-	-	-	81	C FEPNES
	HQ 82	-	-	-	-	-	-	82	SQ
	NC 83	-	-	-	-	-	-	83	NO
	SONSTIGE 84	-	-	-	-	-	-	84	AUTRES
	ZUSAMMEN 85	85	ENSEMBLE
INDIZES STUNDENVERD. FRAUEN								INDICES GAIN HOR. FEMMES	
BASIS: IDEM MAENNER = 100								BASE: GAIN HOR. HCMNES=100	
(ZEILE 51: ZEILE 46)	Q 86	-	-	-	-	-	-	86	Q (LIGNE 51: LIGNE 46)
(Z. 52: Z. 47)	HQ 87	-	-	-	-	-	-	87	SQ (L. 52: L. 47)
(Z. 53: Z. 48)	NQ 88	-	-	-	-	-	-	88	NC (L. 53: L. 48)
(Z. 54: Z. 49)	SONST. 89	-	-	-	-	-	-	89	AUTRES (L. 54: L. 49)
(Z. 55: Z. 50)	ZUS. 90	-	-	-	-	-	-	90	ENS. (L. 55: L. 50)
ARBEITER 30 BIS <45 JAHRE								OUVRIERS 30 A <45 ANS	
DURCHSCHNITT	MAENNER Q 91	.	#67,67	83,86	89,27	88,83	86,38	91	Q HCMNES
	HQ 92	.	.	#73,23	76,04	#75,53	73,49	92	SQ
	NQ 93	.	.	#67,80	68,68	#68,80	67,00	93	NC
	SONST. 94	94	AUTRES
	ZUS. 95	#58,36	59,55	78,88	81,34	83,01	79,16	95	ENS.
LICHER	FRAUEN Q 96	-	-	-	-	-	-	96	Q FEPNES
	HQ 97	-	-	-	-	-	-	97	SQ
	NQ 98	-	-	-	-	-	-	98	NC
	SONST. 99	-	-	-	-	-	-	99	AUTRES
	ZUS. 100	-	-	-	-	-	-	100	ENS.
STUNDEN- VERDIENST	INSGESAMT Q 101	.	#67,67	83,86	89,27	88,83	86,38	101	Q ENSEMBLE
	HQ 102	.	.	#73,23	76,04	#75,53	73,49	102	SQ
	NQ 103	.	#51,19	#67,80	68,68	#68,80	66,57	103	NC
	SONST. 104	-	-	-	-	-	-	104	AUTRES
	ZUS. 105	#58,36	58,37	78,88	81,34	83,01	79,04	105	ENS.
VARIATIONS- KOEFFIZIENT	MAENNER Q 106	.	#26,0	28,0	22,4	19,2	24,4	106	Q HCMNES
	HQ 107	.	.	#26,8	21,7	#18,9	23,4	107	SQ
	NQ 108	.	.	#13,5	15,1	#14,8	16,3	108	NC
	SONST. 109	-	-	-	-	-	-	109	AUTRES
	ZUS. 110	#23,8	25,7	27,4	23,9	21,1	25,5	110	ENS.
KOEFFIZIENT	FRAUEN Q 111	-	-	-	-	-	-	111	Q FEPNES
	HQ 112	-	-	-	-	-	-	112	SQ
	NQ 113	-	-	-	-	-	-	113	NC
	SONST. 114	-	-	-	-	-	-	114	AUTRES
	ZUS. 115	-	-	-	-	-	-	115	ENS.
KOEFFIZIENT	INSGESAMT Q 116	.	#26,0	28,0	22,4	19,2	24,4	116	Q ENSEMBLE
	HQ 117	.	.	#26,8	21,7	#18,9	23,4	117	SQ
	NQ 118	.	#26,0	#13,5	15,1	#14,8	17,4	118	NC
	SONST. 119	-	-	-	-	-	-	119	AUTRES
	ZUS. 120	#23,8	27,5	27,4	23,9	21,1	25,7	120	ENS.
INDIZES DES STUNDENVERD.								INDICES DU GAIN HORAIRE	
BASIS: ZUGEHÖRIGKEITSDAUER INSGESAMT = 100								BASE: ENSEMBLE DES ANCIENNETES = 100	
MAENNER	Q 121	.	#78,3	97,1	103,3	102,8	100,0	121	Q HCMNES
	HQ 122	.	.	#102,4	103,5	#102,8	100,0	122	SQ
	NQ 123	.	.	#101,2	102,5	#102,7	100,0	123	NO
	SONSTIGE 124	-	-	-	-	-	-	124	AUTRES
	ZUSAMMEN 125	#73,7	75,2	99,6	102,8	104,9	100,0	125	ENSEMBLE
FRAUEN	Q 126	-	-	-	-	-	-	126	Q FEPNES
	HQ 127	-	-	-	-	-	-	127	SQ
	NC 128	-	-	-	-	-	-	128	NO
	SONSTIGE 129	-	-	-	-	-	-	129	AUTRES
	ZUSAMMEN 130	-	-	-	-	-	-	130	ENSEMBLE
INDIZES STUNDENVERD. FRAUEN								INDICES GAIN HOR. FEMMES	
BASIS: IDEM MAENNER = 100								BASE: GAIN HOR. HCMNES=100	
(ZEILE 96: ZEILE 91)	Q 131	-	-	-	-	-	-	131	Q (LIGNE 96: LIGNE 91)
(Z. 97: Z. 92)	HQ 132	-	-	-	-	-	-	132	SQ (L. 97: L. 92)
(Z. 98: Z. 93)	NQ 133	-	-	-	-	-	-	133	NC (L. 98: L. 93)
(Z. 99: Z. 94)	SONST. 134	-	-	-	-	-	-	134	AUTRES (L. 99: L. 94)
(Z. 100: Z. 95)	ZUS. 135	-	-	-	-	-	-	135	ENS. (L. 100: L. 95)

*VOLLENDETE JAHRF
(1) INSCHL. UNBEANTWORTETE FAELLE

*ANNEES REVOLUES
(1) NON DECLARES INCLUS

VERTEILUNG DER ARBEITER NACH GESCHLECHT, LEISTUNGS-
GRUPPE UND GROSSF (BESCHAFTIGTENZAHL) DER BETRIEBE
INDUSTRIEZWIG: ERZBERGBAU

DISTRIBUTION DES OUVRIERS PAR SEXE, QUALIFICATION ET
TAILLE (NOMBRE DE SALARIES) DES ETABLISSEMENTS
BRANCHE: MINERAIS METALLIQUES

DIE TABELLEN I UND VI ÜBER DIESEN
INDUSTRIEZWIG SIND FÜR LUXEMBURG
GEGENSTANDSLOS (VGL. FUSSNOTE AUF
SEITE 6)

LES TABLEAUX I ET VI RELATIFS A CETTE
BRANCHE D'INDUSTRIE SONT SANS OBJET
POUR LE LUXEMBOURG (VOIR NOTE PAGE 6)

LE TABELLE I E VI RELATIVE A
QUESTO RANNO D'INDUSTRIA NON SONO
PUBBLICATE PER IL LUSSEMBURGO
(CFR. NOTA A PAG. 7)

DE TABELLEN I EN VI BETREFFENDE DESE
INDUSTRIËLE BEDRIJFSTAK WORDEN VOOR
LUXEMBURG NIET GEPUBLICERD (SIEZ
BLB. 7)

VERTEILUNG DER ARBEITER NACH GESCHLECHT,
LEISTUNGSGRUPPE UND ALTER
INDUSTRIEZWIG: ERZBERGBAU

DISTRIBUTION DES OUVRIERS PAR SEXE,
QUALIFICATION, AGE
BRANCHE: MINERAIS METALLIQUES

GESCHLECHT, LEISTUNGSGRUPPE	Z F I L E	ALTER (ZAHL DER LEBENSJAHRE)*					INSGESAMT - (1) ENSEMBLE(1)	L I G N E	SEXE, QUALIFICATION		
		<21	21-29	30-44	45-54	>55					
ANZAHL DER ARBEITER								NOMBRE D'OUVRIERS			
MÄNNER	Q	1	.	76	427	216	76	778	1	Q	MCPRES
	HQ	2	-	#15	151	91	#18	275	2	SO	
	NQ	3	-	66	159	102	34	361	3	AQ	
	SONSTIGE	4	#20	#22	4	ALTRES	
	ZUSAMMEN	5	#23	159	717	409	128	1.436	5	ENSEMBLE	
FRAUEN	Q	6	-	-	-	-	-	-	6	Q	FEPRES
	HQ	7	-	-	-	-	-	-	7	SO	
	NQ	8	-	-	-	-	-	-	8	NQ	
	SONSTIGE	9	9	AUTRES	
	ZUSAMMEN	10	10	ENSEMBLE	
INSGESAMT	Q	11	.	76	437	216	76	778	11	Q	ENSEMBLE
	HQ	12	-	#15	151	91	#18	275	12	SO	
	NQ	13	-	68	159	103	36	366	13	AQ	
	SONSTIGE	14	#21	#23	14	AUTRES	
	ZUSAMMEN	15	#24	161	717	410	130	1.442	15	ENSEMBLE	
IN % MÄNNER+FRAUEN ZUS.								% ENSEMBLE MCHPES+FEPRES			
MÄNNER	16	#95,8	98,8	100,0	99,8	98,5	99,0	16	MCPRES		
FRAUEN	17	17	FEPRES		
INSGESAMT	18	#100,0	100,0	100,0	100,0	100,0	100,0	18	ENSEMBLE		
IN % DER GESAMTSPALTE								% COLONNE "ENSEMBLE"			
MÄNNER	19	#1,6	11,1	49,9	28,5	8,9	100,0	19	MCPRES		
FRAUEN	20	20	FEPRES		
INSGESAMT	21	#1,7	11,2	49,7	28,4	9,0	100,0	21	ENSEMBLE		

(1) INSCHLIESSLICH DER ARBEITER FUER DIE DAS ALTER
NICHT ANGEZEIGT WURDE
(*) ANNEES REVOLUES

(1) Y COMPRIS LES OUVRIERS DONT L'AGE N'A PAS ETE DECLARE
(*) ANNEES REVOLUES

VERTEILUNG DER ARBEITER NACH GESCHLECHT,
LEISTUNGSGRUPPE, FAMILIENSTAND UND KINDERZAHL
INDUSTRIEZWEIG: ERZBERGBAU

DISTRIBUTION DES OUVRIERS PAR SEXE, QUALIFICATION
ET SITUATION DE FAMILLE
BRANCHE: MINERAIS METALLIQUES

GESCHLECHT, LEISTUNGSGRUPPE	Z E L E	LEDIGE - CELIB.	VERHEIRATETE MIT UNTERHALTSBERECHTIGTEN KINDERN MARIES, AYANT ... ENFANTS A CHARGE					SONSTIGE - AUTRES	INSGESANT (1) ENSEMBLE	L I G A E	SEXE, QUALIFICATION			
			0	1	2	3	>4					INSGESANT ENSEMBLE		
ANZAHL ARBEITER														
MAENNER	0	1	59	165	229	188	87	33	702	17	778	1	C	HOMMES
	HQ	2	418	58	85	64	27	13	247	.	275	2	SQ	
	HQ	3	46	77	92	70	38	19	296	.	361	3	AG	
	SONSTIGE	4	222	-	-	-	-	-	-	.	222	4	AUTRES	
	ZUSAMMEN	5	145	300	406	322	152	65	1.245	46	1.436	5	ENSEMBLE	
FRAUEN	0	6	7	-	-	-	-	-	-	-	6	6	Q	FEMMES
	HQ	7	-	-	-	-	-	-	-	-	7	7	SQ	
	HQ	8	-	-	-	-	-	-	-	-	8	8	AG	
	SONSTIGE	9	-	-	-	-	-	-	-	-	9	9	AUTRES	
	ZUSAMMEN	10	10	10	ENSEMBLE	
INSGESANT	0	11	59	165	229	188	87	33	702	17	778	11	C	ENSEMBLE
	HQ	12	418	58	85	64	27	13	247	.	275	12	SQ	
	HQ	13	46	77	92	70	38	19	296	.	366	13	AG	
	SONSTIGE	14	222	-	-	-	-	-	-	.	222	14	AUTRES	
	ZUSAMMEN	15	147	300	407	322	152	65	1.246	49	1.442	15	ENSEMBLE	
IN % MAENNER UND FRAUEN ZUS.														
	MAENNER	16	98,6	100,0	99,8	100,0	100,0	100,0	99,9	93,9	99,6	16	HOMMES	
	FRAUEN	17	17	17	FEMMES	
	INSGESANT	18	100,0	100,0	100,0	100,0	100,0	100,0	100,0	100,0	100,0	18	ENSEMBLE	
IN % DER GESAMTSPALTE														
	MAENNER	19	10,1	20,9	28,3	22,4	10,6	4,5	86,7	3,2	100,0	19	HOMMES	
	FRAUEN	20	120	20	FEMMES	
	INSGESANT	21	10,2	20,8	28,2	22,3	10,5	4,5	86,4	3,4	100,0	21	ENSEMBLE	

(1) EINSCHLIESSLICH DER ARBEITER FUER DIE DER FAMILIENSTAND UND DIE KINDERZAHL NICHT ANGEZEIGT WURDE

(1) Y COMPRIS LES OUVRIERS DONT LA SITUATION DE FAMILLE N'A PAS ETE DECLAREE

VERTEILUNG DER ARBEITER NACH GESCHLECHT, LEISTUNGSGRUPPE, ANWESENHEIT UND ENTLOHNUNGSSYSTEM
INDUSTRIEZWEIG: ERZBERGBAU

DISTRIBUTION DES OUVRIERS PAR SEXE, QUALIFICATION, PRESENCE AU TRAVAIL ET SYSTEME DE REMUNERATION
BRANCHE: MINERAIS METALLIQUES

GESCHLECHT, LEISTUNGSGRUPPE	Z E L E	INSGESANT (1) ENSEMBLE	ANWESENDE ARBEITER (1) PRESENTS	VOLLZEIT- BESCH. ARBEITER (1) OUVRIERS A TEMPS PLEIN	ANWESENDE ARBEITER, VOLLZEITBESCHAEFFTIGT OUVRIERS PRESENTS, A TEMPS FLEIN			INSGESANT (1) ENSEMBLE	L I G A E	SEXE, QUALIFICATION		
					IN ZEITLOHN REMUNERES AU TEMPS	IM LEIST. LOHN REMUN. A LA TACHE	(GEMISCHT.) " MIXTE (SYST. U.A.) (ET AUTRES)					
ANZAHL DER ARBEITER												
MAENNER	0	1	778	270	778	228	42	200	270	1	Q	HOMMES
	HQ	2	275	72	275	111	22	39	72	2	SQ	
	HQ	3	361	104	361	51	.	47	104	3	NO	
	SONSTIGE	4	222	.	222	4	AUTRES	
	ZUSAMMEN	5	1.436	456	1.436	93	70	293	456	5	ENSEMBLE	
FRAUEN	0	6	-	-	-	-	-	-	-	6	Q	FEMMES
	HQ	7	-	-	-	-	-	-	-	7	SQ	
	HQ	8	-	-	-	-	-	-	-	8	NO	
	SONSTIGE	9	-	-	-	-	-	-	-	9	AUTRES	
	ZUSAMMEN	10	10	ENSEMBLE	
INSGESANT	0	11	778	270	778	228	42	200	270	11	Q	ENSEMBLE
	HQ	12	275	72	275	111	22	39	72	12	SQ	
	HQ	13	366	105	361	51	.	47	104	13	NO	
	SONSTIGE	14	223	111	222	14	AUTRES	
	ZUSAMMEN	15	1.442	458	1.436	93	70	293	456	15	ENSEMBLE	
IN % MAENNER+FRAUEN ZUS.												
	MAENNER	16	99,6	99,6	100,0	100,0	100,0	100,0	100,0	16	HOMMES	
	FRAUEN	17	17	FEMMES	
	INSGESANT	18	100,0	100,0	100,0	100,0	100,0	100,0	100,0	18	ENSEMBLE	
IN % DER GESAMTSPALTE												
	MAENNER	19	100,0	31,8	100,0	20,4	15,4	64,3	100,0	19	HOMMES	
	FRAUEN	20	120	FEMMES	
	INSGESANT	21	100,0	31,8	99,6	20,4	15,4	64,3	100,0	21	ENSEMBLE	

(1) EINSCHLIESSLICH DER ARBEITER FUER DIE DIE ANWESENHEIT UND DAS ENTLOHNUNGSSYSTEM NICHT ANGEZEIGT WURDE

(1) Y COMPRIS LES OUVRIERS DONT LA PRESENCE AU TRAVAIL OU LE SYSTEME DE REMUNERATION N'ONT PAS ETE DECLARES

VERTEILUNG DER ARBEITER NACH GESCHLECHT, LEISTUNGSGRUPPE,
ALTER UND DAUER DER UNTERNEHMENSZUGEHÖRIGKEIT
INDUSTRIEZWEIG: ERZBERGBAU

DISTRIBUTION DES OUVRIERS PAR SEXE, QUALIFICATION, AGE
ET ANCIENNETE DANS L'ENTREPRISE
BRANCHE: MINERAIS METALLIQUES

ALTER, GESCHLECHT, LEISTUNGSGRUPPE	Z E I L E	DAUER DER UNTERNEHMENSZUGEHÖRIGKEIT IN JAHREN*						DURCH- SCHMITTL. ALTER - AGE MOYEN	L I G N E	AGE, SEXE, QUALIFICATION
		ANNEES D'ANCIENNETE DANS L'ENTREPRISE*								
		<2	2-4	5-9	10-19	>=20	INSGES. (1) ENSEMBLE (1)			
ARBEITER INSGESAMT ANZAHL									ENSEMBLE DES OUVRIERS ACPBRE	
MAENNER									HOMMES	
Q	1	#16	#27	110	373	252	778	41	1	Q
HQ	2	.	.	#17	154	94	275	42	2	SO
NQ	3	#20	#24	54	162	101	361	40	3	NQ
SONSTIGE	4	.	#15	.	.	.	#22	#19	4	AUTRES
ZUSAMMEN	5	43	73	184	689	447	1.436	41	5	ENSEMBLE
FRAUEN										FEMMES
Q	6	-	-	-	-	-	-	-	6	Q
HQ	7	-	-	-	-	-	-	-	7	SO
NQ	8	8	NQ
SONSTIGE	9	9	AUTRES
ZUSAMMEN	10	10	ENSEMBLE
INSGESAMT										ENSEMBLE
Q	11	#16	#27	110	373	252	778	41	11	Q
HQ	12	.	.	#17	154	94	275	42	12	SO
NQ	13	#21	#25	56	163	101	366	40	13	NQ
SONSTIGE	14	.	#15	.	.	.	#23	#19	14	AUTRES
ZUSAMMEN	15	45	74	186	690	447	1.442	41	15	ENSEMBLE
IN % MAENNER+FRAUEN ZUS.										% ENSEMBLE HOMMES+FEMMES
MAENNER	16	95,6	98,6	98,9	99,9	100,0	99,6	-	16	HOMMES
FRAUEN	17	-	17	FEMMES
INSGESAMT	18	100,0	100,0	100,0	100,0	100,0	100,0	-	18	ENSEMBLE
IN % DER GESAMTSPALTE										% COLONNE "ENSEMBLE"
MAENNER	19	3,0	5,1	12,8	48,0	31,1	100,0	-	19	HOMMES
FRAUEN	20	-	20	FEMMES
INSGESAMT	21	3,1	5,1	12,9	47,9	31,0	100,0	-	21	ENSEMBLE
DARUNTER: ARBEITER 21 BIS <30 JAHRE										DONT: OUVRIERS DE 21 A <30 ANS
MAENNER										HOMMES
Q	22	#12	#13	37	#14	-	76	25	22	Q
HQ	23	-	#15	#26	23	SO
NQ	24	#12	#14	#23	#17	-	66	26	24	NQ
SONSTIGE	25	-	.	.	25	AUTRES
ZUSAMMEN	26	#25	33	66	35	-	159	26	26	ENSEMBLE
FRAUEN										FEMMES
Q	27	-	-	-	-	-	-	-	27	Q
HQ	28	-	-	-	-	-	-	-	28	SO
NQ	29	29	NQ
SONSTIGE	30	30	AUTRES
ZUSAMMEN	31	31	ENSEMBLE
INSGESAMT										ENSEMBLE
Q	32	#12	#13	37	#14	-	76	25	32	Q
HQ	33	-	#15	#26	33	SO
NQ	34	#13	#15	#23	#17	-	66	26	34	NQ
SONSTIGE	35	-	.	.	35	AUTRES
ZUSAMMEN	36	#26	34	66	35	-	161	26	36	ENSEMBLE
IN % MAENNER+FRAUEN ZUS.										% ENSEMBLE HOMMES+FEMMES
MAENNER	37	#96,2	97,1	100,0	100,0	-	98,8	-	37	HOMMES
FRAUEN	38	-	.	-	38	FEMMES
INSGESAMT	39	#100,0	100,0	100,0	100,0	-	100,0	-	39	ENSEMBLE
IN % DER GESAMTSPALTE										% COLONNE "ENSEMBLE"
MAENNER	40	#15,7	20,8	41,5	22,0	-	100,0	-	40	HOMMES
FRAUEN	41	-	.	-	41	FEMMES
INSGESAMT	42	#16,1	21,1	41,0	21,7	-	100,0	-	42	ENSEMBLE
ARBEITER 30 BIS <45 JAHRE										OUVRIERS DE 30 A <45 ANS
MAENNER										HOMMES
Q	43	.	#14	55	249	85	407	37	43	Q
HQ	44	.	.	#12	107	#28	151	37	44	SO
NQ	45	.	.	#24	101	#18	159	36	45	NQ
SONSTIGE	46	46	AUTRES
ZUSAMMEN	47	#14	#24	91	457	131	717	37	47	ENSEMBLE
FRAUEN										FEMMES
Q	48	-	-	-	-	-	-	-	48	Q
HQ	49	-	-	-	-	-	-	-	49	SO
NQ	50	50	NQ
SONSTIGE	51	51	AUTRES
ZUSAMMEN	52	-	-	-	-	-	-	-	52	ENSEMBLE
INSGESAMT										ENSEMBLE
Q	53	.	#14	55	249	85	407	37	53	Q
HQ	54	.	.	#12	107	#28	151	37	54	SO
NQ	55	.	.	#24	101	#18	159	36	55	NQ
SONSTIGE	56	56	AUTRES
ZUSAMMEN	57	#14	#24	91	457	131	717	37	57	ENSEMBLE
IN % MAENNER+FRAUEN ZUS.										% ENSEMBLE HOMMES+FEMMES
MAENNER	58	#100,0	#100,0	100,0	100,0	100,0	100,0	-	58	HOMMES
FRAUEN	59	-	59	FEMMES
INSGESAMT	60	#100,0	#100,0	100,0	100,0	100,0	100,0	-	60	ENSEMBLE
IN % DER GESAMTSPALTE										% COLONNE "ENSEMBLE"
MAENNER	61	#2,0	#3,3	12,7	63,7	18,3	100,0	-	61	HOMMES
FRAUEN	62	-	62	FEMMES
INSGESAMT	63	#2,0	#3,3	12,7	63,7	18,3	100,0	-	63	ENSEMBLE

(1) INSCHLIESSLICH DER ARBEITER FUER DIE UNTERNEHMENS-
ZUGEHÖRIGKEIT NICHT ANGEZEIGT WURDE
(*) VOLLENDETE JAHRE

(1) COMPRIS LES OUVRIERS DONT L'ANCIENNETE DANS
L'ENTREPRISE N'A PAS ETE DECLAREE
(*) ANNEES REVOLUES

DURCHSCHNITTLICHER STUNDENVERDIENST NACH GESCHLECHT,
LEISTUNGSGRUPPE UND ALTERGAIN HORAIRE MOYEN PAR SEXE, QUALIFICATION
ET AGE

INDUSTRIEZWEIG: ERZBERGBAU

BRANCHE: MINERAIS METALLIQUES

GESCHLECHT, LEISTUNGSGRUPPE	Z E I L E	ALTER (ZAHL DER LEBENSJAHRE)* AGE (NOMBRE D'ANNEES)*					INSGES. (1) ENSEMBLE(1)	L I G M E	SEXE, QUALIFICATION		
		<21	21-29	30-44	45-54	>=55					
DURCHSCHNITTLICHER	MAENNER Q	1	-	77,91	89,41	93,60	84,80	88,91	1	Q HOMMES	GAIN HORAIRE MOYEN (MONTANT)
	HQ	2	-	#71,51	79,49	82,98	#70,02	79,59	2	SC	
	NQ	3	-	67,10	68,76	67,40	65,91	67,80	3	NC	
	SONST. ZUS.	4	#57,53	-	-	-	-	#58,65	4	AUTRES	
	ZUS.	5	#58,83	72,71	82,74	84,70	77,70	81,36	5	ENS.	
STUNDENVERDIENST	FRAUEN A	6	-	-	-	-	-	-	6	Q FEMMES	GAIN HORAIRE MOYEN (MONTANT)
	HQ	7	-	-	-	-	-	-	7	SC	
	NQ	8	-	-	-	-	-	-	8	NC	
	SONST. ZUS.	9	-	-	-	-	-	-	9	AUTRES	
	ZUS.	10	-	-	-	-	-	-	10	ENS.	
DURCHSCHNITTLICHER	INSGESAMT Q	11	-	77,91	89,41	93,60	84,80	88,91	11	Q ENSEMBLE	GAIN HORAIRE MOYEN (MONTANT)
	HQ	12	-	#71,51	79,49	82,98	#70,02	79,59	12	SC	
	NQ	13	-	67,10	68,76	67,40	64,24	67,80	13	NC	
	SONST. ZUS.	14	#56,50	-	-	-	-	#57,66	14	AUTRES	
	ZUS.	15	#57,88	72,26	82,74	84,58	77,06	81,17	15	ENS.	
VARIATIONS- KOEFFIZIENT	MAENNER Q	16	-	20,0	21,4	24,9	20,0	23,0	16	Q HOMMES	KOEFFIZIENT DE VARIATION
	HQ	17	-	#14,6	18,8	18,7	#11,3	18,9	17	SC	
	NQ	18	-	10,9	13,1	18,3	18,9	15,1	18	NC	
	SONST. ZUS.	19	#21,9	-	-	-	-	#21,4	19	AUTRES	
	ZUS.	20	#20,8	18,2	22,4	26,3	22,2	24,1	20	ENS.	
VARIATIONS- KOEFFIZIENT	FRAUEN Q	21	-	-	-	-	-	-	21	Q FEMMES	KOEFFIZIENT DE VARIATION
	HQ	22	-	-	-	-	-	-	22	SC	
	NQ	23	-	-	-	-	-	-	23	NC	
	SONST. ZUS.	24	-	-	-	-	-	-	24	AUTRES	
	ZUS.	25	-	-	-	-	-	-	25	ENS.	
VARIATIONS- KOEFFIZIENT	INSGESAMT Q	26	-	20,0	21,4	24,9	20,0	23,0	26	Q ENSEMBLE	KOEFFIZIENT DE VARIATION
	HQ	27	-	#14,6	18,8	18,7	#11,3	18,9	27	SC	
	NQ	28	-	13,5	13,1	18,9	21,7	16,0	28	NC	
	SONST. ZUS.	29	#23,2	-	-	-	-	#22,8	29	AUTRES	
	ZUS.	30	#22,2	19,0	22,4	26,5	23,2	24,3	30	ENS.	
INDIZES DES STUNDENVERD.											
BASIS: LEISTUNGSGRUPPEN INSGESAMT = 100											
MAENNER	Q	31	-	107,1	108,1	110,5	109,1	109,3	31	Q	HOMMES
	HQ	32	-	#98,3	96,1	98,0	#90,1	97,8	32	SC	
	NQ	33	-	92,3	83,1	79,6	84,8	83,3	33	NQ	
	SONSTIGE ZUSAMMEN	34	#97,8	-	-	-	-	#72,1	34	AUTRES	
	ZUSAMMEN	35	#100,0	100,0	100,0	100,0	100,0	100,0	35	ENSEMBLE	
FRAUEN	Q	36	-	-	-	-	-	-	36	Q	FEMMES
	HQ	37	-	-	-	-	-	-	37	SC	
	NQ	38	-	-	-	-	-	-	38	NQ	
	SONSTIGE ZUSAMMEN	39	-	-	-	-	-	-	39	AUTRES	
	ZUSAMMEN	40	-	-	-	-	-	-	40	ENSEMBLE	
INSGESAMT	Q	41	-	107,8	108,1	110,7	110,0	109,5	41	Q	ENSEMBLE
	HQ	42	-	#99,0	96,1	98,1	#90,9	98,1	42	SC	
	NQ	43	-	91,6	83,1	79,3	83,4	83,0	43	NQ	
	SONSTIGE ZUSAMMEN	44	#97,6	-	-	-	-	#71,0	44	AUTRES	
	ZUSAMMEN	45	#100,0	100,0	100,0	100,0	100,0	100,0	45	ENSEMBLE	
BASIS: MAENNER UND FRAUEN INSGESAMT = 100											
MAENNER	Q	46	#101,7	100,6	100,0	100,1	100,8	100,2	46	HOMMES	ENSEMBLE HOMMES + FEMMES = 100
	FRAUEN	47	-	-	-	-	-	-	47	FEMMES	
	INSGESAMT	48	#100,0	100,0	100,0	100,0	100,0	100,0	48	ENSEMBLE	
BASIS: GESAMTSPALTE = 100											
MAENNER	Q	49	-	87,6	100,6	105,3	95,4	100,0	49	Q	HOMMES
	HQ	50	-	#89,8	99,9	104,3	#88,0	100,0	50	SC	
	NQ	51	-	99,0	101,4	99,4	97,2	100,0	51	NQ	
	SONSTIGE ZUSAMMEN	52	#98,1	-	-	-	-	#100,0	52	AUTRES	
	ZUSAMMEN	53	#72,3	89,4	101,7	104,1	95,5	100,0	53	ENSEMBLE	
FRAUEN	Q	54	-	-	-	-	-	-	54	Q	FEMMES
	HQ	55	-	-	-	-	-	-	55	SC	
	NQ	56	-	-	-	-	-	-	56	NQ	
	SONSTIGE ZUSAMMEN	57	-	-	-	-	-	-	57	AUTRES	
	ZUSAMMEN	58	-	-	-	-	-	-	58	ENSEMBLE	
INSGESAMT	Q	59	-	87,6	100,6	105,3	95,4	100,0	59	Q	ENSEMBLE
	HQ	60	-	#89,8	99,9	104,3	#88,0	100,0	60	SC	
	NQ	61	-	98,2	102,1	99,6	95,4	100,0	61	NC	
	SONSTIGE ZUSAMMEN	62	#98,0	-	-	-	-	#100,0	62	AUTRES	
	ZUSAMMEN	63	#71,3	89,0	101,9	104,2	94,9	100,0	63	ENSEMBLE	

*VOLLENDETE JAHERE
(1)EINSCHL. UNBEANTWORTETE FAELLE*ANNEES REVOLUES
(1)NON DECLARES INCLUS

DURCHSCHNITTLICHER STUNDENVERDIENST NACH GESCHLECHT,
LEISTUNGSGRUPPE, FAMILIENSTAND UND KINDERZAHL

GAIN HORAIRE MOYEN PAR SEXE, CLASSEMENT
ET SITUATION DE FAMILLE

INDUSTRIEZWEIG: ERZBERGBAU

BRANCHE: MINERAIS PETALLIQUES

GESCHLECHT, LEISTUNGSGRUPPE	Z E I L E	LEDIGE -	VERHEIRATETE MIT UNTERHALTSBERECHTIGTEN KINDERN MARIÉS, AYANT ... ENFANTS A CHARGE					SONST. -	INS- GESAPT (1)	L I G M E	SEXE, QUALIFICATION				
			CELIB.									AUTRES	ENSEM- BLE (1)		
				0	1	2	3							>=4	INSGES. ENS.
DURCHSCHNITT	MAENNER	Q	1	76,10	87,66	87,32	93,72	92,89	90,78	89,97	89,83	88,91	1	Q HOMMES	GAIN MORAIRE MOYEN (MONTANT) EFFICIENT DE VARIATION
		HQ	2	870,03	82,52	78,87	80,00	879,35	885,33	80,41	-	79,59	2	SC	
		NQ	3	62,44	66,74	69,08	70,08	69,68	68,41	68,74	66,14	67,80	3	NQ	
		SONST.	4	858,65	-	-	-	-	-	-	-	858,65	4	AUTRES	
		ZUS.	5	68,36	81,30	81,42	85,85	84,69	83,15	83,03	77,11	81,36	5	ENS.	
	FRAUEN	A	6	-	-	-	-	-	-	-	-	-	6	Q FEMMES	
		HQ	7	-	-	-	-	-	-	-	-	-	7	SC	
		NQ	8	-	-	-	-	-	-	-	-	-	8	NQ	
		SONST.	9	-	-	-	-	-	-	-	-	-	9	AUTRES	
		ZUS.	10	-	-	-	-	-	-	-	-	-	10	ENS.	
	INSGESAMT	Q	11	76,10	87,66	87,32	93,72	92,89	90,78	89,97	89,83	88,91	11	Q ENSEMBLE	
		HQ	12	870,03	82,52	78,87	80,00	879,35	885,33	80,41	-	79,59	12	SC	
		NQ	13	61,33	66,74	69,08	70,08	69,68	68,41	68,74	66,20	67,37	13	NQ	
		SONST.	14	858,65	-	-	-	-	-	-	-	858,65	14	AUTRES	
		ZUS.	15	67,92	81,30	81,31	85,85	84,69	83,15	82,99	74,55	81,17	15	ENS.	
VARIATIONS- KOEFFIZIENT	MAENNER	Q	16	17,7	22,0	22,2	23,5	23,2	19,3	22,8	24,6	23,0	16	Q HOMMES	
		HQ	17	115,9	20,8	17,2	18,4	18,3	19,7	18,9	-	18,9	17	SC	
		NQ	18	11,9	14,8	14,5	14,8	15,5	16,5	15,0	14,2	15,1	18	NQ	
		SONST.	19	21,4	-	-	-	-	-	-	-	21,4	19	AUTRES	
		ZUS.	20	19,7	23,5	22,3	24,6	24,6	22,3	23,6	24,5	24,1	20	ENS.	
	FRAUEN	Q	21	-	-	-	-	-	-	-	-	-	21	Q FEMMES	
		HQ	22	-	-	-	-	-	-	-	-	-	22	SC	
		NQ	23	-	-	-	-	-	-	-	-	-	23	NQ	
		SONST.	24	-	-	-	-	-	-	-	-	-	24	AUTRES	
		ZUS.	25	-	-	-	-	-	-	-	-	-	25	ENS.	
INSGESAMT	Q	26	17,7	22,0	22,2	23,5	23,2	19,3	22,8	24,6	23,0	26	Q ENSEMBLE		
	HQ	27	115,9	20,8	17,2	18,4	18,3	19,7	18,9	-	18,9	27	SC		
	NQ	28	14,7	14,8	14,5	14,8	15,5	16,5	15,0	12,3	16,0	28	NQ		
	SONST.	29	21,4	-	-	-	-	-	-	-	22,8	29	AUTRES		
	ZUS.	30	20,4	23,5	22,4	24,6	24,6	22,3	23,7	27,5	24,3	30	ENS.		
INDICES DES STUNDENVERD.											INDICES DU GAIN MORAIRE				
BASIS: LEISTUNGSGRUPPEN INSGESAMT = 100											BASE: ENSEMBLE DES QUALIFICATIONS=100				
MAENNER	Q	31	111,3	107,8	107,2	109,2	109,7	109,2	108,4	116,5	109,3	31	Q HOMMES		
	HQ	32	102,4	101,5	96,9	93,2	93,7	102,6	96,9	-	57,8	32	SC		
	NQ	33	91,3	82,1	84,8	81,6	82,3	82,3	82,8	82,8	85,3	33	NQ		
	SONSTIGE	34	85,8	-	-	-	-	-	-	-	87,1	34	AUTRES		
	ZUSAMMEN	35	100,0	100,0	100,0	100,0	100,0	100,0	100,0	100,0	100,0	35	ENSEMBLE		
FRAUEN	Q	36	-	-	-	-	-	-	-	-	-	36	Q FEMMES		
	HQ	37	-	-	-	-	-	-	-	-	-	37	SC		
	NQ	38	-	-	-	-	-	-	-	-	-	38	NQ		
	SONSTIGE	39	-	-	-	-	-	-	-	-	-	39	AUTRES		
	ZUSAMMEN	40	-	-	-	-	-	-	-	-	-	40	ENSEMBLE		
INSGESAMT	Q	41	112,0	107,8	107,4	109,2	109,7	109,2	108,4	112,0	109,5	41	Q ENSEMBLE		
	HQ	42	103,1	101,5	97,0	93,2	93,7	102,6	96,9	-	98,1	42	SC		
	NQ	43	90,3	82,1	85,0	81,6	82,3	82,3	82,8	83,1	83,0	43	NQ		
	SONSTIGE	44	86,4	-	-	-	-	-	-	-	87,0	44	AUTRES		
	ZUSAMMEN	45	100,0	100,0	100,0	100,0	100,0	100,0	100,0	100,0	100,0	45	ENSEMBLE		
BASIS: MAENNER UND FRAUEN INSGESAMT = 100											BASE: ENSEMBLE HOMMES+ FEMMES = 100				
MAENNER FRAUEN INSGESAMT	Q	46	100,7	100,0	100,1	100,0	100,0	100,0	100,0	103,4	100,2	46	HOMMES FEMMES ENSEMBLE		
	HQ	47	-	-	-	-	-	-	-	-	-	47			
	NQ	48	100,0	100,0	100,0	100,0	100,0	100,0	100,0	100,0	100,0	48			
BASIS: GESAMTSPALTE = 100											BASE: COLONNE ENSEMBLE=100				
MAENNER	Q	49	85,6	98,6	98,2	103,4	104,5	102,1	101,2	101,0	100,0	49	Q HOMMES		
	HQ	50	88,0	103,7	99,1	100,5	99,7	107,2	101,0	-	100,0	50	SC		
	NQ	51	92,1	98,4	101,9	103,4	102,8	100,9	101,4	97,5	100,0	51	NQ		
	SONSTIGE	52	100,0	-	-	-	-	-	-	-	100,0	52	AUTRES		
	ZUSAMMEN	53	84,0	99,9	100,1	103,5	104,1	102,2	102,1	94,8	100,0	53	ENSEMBLE		
FRAUEN	Q	54	-	-	-	-	-	-	-	-	-	54	Q FEMMES		
	HQ	55	-	-	-	-	-	-	-	-	-	55	SC		
	NQ	56	-	-	-	-	-	-	-	-	-	56	NQ		
	SONSTIGE	57	-	-	-	-	-	-	-	-	-	57	AUTRES		
	ZUSAMMEN	58	-	-	-	-	-	-	-	-	-	58	ENSEMBLE		
INSGESAMT	Q	59	85,6	98,6	98,2	103,4	104,5	102,1	101,2	101,0	100,0	59	Q ENSEMBLE		
	HQ	60	88,0	103,7	99,1	100,5	99,7	107,2	101,0	-	100,0	60	SC		
	NQ	61	91,0	99,1	102,6	104,0	103,4	101,6	102,0	92,0	100,0	61	NQ		
	SONSTIGE	62	101,7	-	-	-	-	-	-	-	100,0	62	AUTRES		
	ZUSAMMEN	63	83,7	100,2	100,2	103,8	104,3	102,4	102,2	91,9	100,0	63	ENSEMBLE		

(1) EINSCHL. UNBEANTWORTETE FAELE

(1) NON DECLARES INCLUS

DURCHSCHNITTLICHER STUNDENVERDIENST NACH GESCHLECHT,
LEISTUNGSGRUPPE, ANWESENHEIT UND ENTLOHNUNGSSYSTEM
INDUSTRIEZWEIG: ERZBERGBAU

GAIN HORAIRE PCYEN PAR SEXE, QUALIFICATION,
PRESENCE AU TRAVAIL ET SYSTEME DE REMUNERATION
BRANCHE: MINERAIS PETALLIQUES

GESCHLECHT, LEISTUNGSGRUPPE	Z E I L E	INSGESAMT (1)	ANWESENDE ARBEITER	VOLLZEIT- BESCH. ARBEITER	ANWESENDE ARBEITER, VOLLZEITBESCHAEFTIGT			INSGESAMT (1)	L I G N E	SEXE, QUALIFICATION
					OUVRIERS PRESENTS, A TEMPS PLEIN					
					IN ZEITLOHN REMUNERES AU TEMPS	IN LEIST. LOHN REMUN. A LA TACHE	GEMISCHT. SYST.U.A. = MIXTE ET AUTRES			
			OUVRIERS PRESENTS	OUVRIERS A TEMPS PLEIN	ZEITLOHN REMUNERES AU TEMPS	IN LEIST. LOHN REMUN. A LA TACHE	GEMISCHT. SYST.U.A. = MIXTE ET AUTRES			
DURCHSCHNITT	1-5	88,91 79,59 67,80 858,65 81,36	67,71 79,81 66,86 858,65 81,04	88,91 79,59 67,80 858,65 81,36	671,59 667,01 60,83 64,08	111,71 84,38 70,67 101,11	84,92 80,84 81,62	87,71 79,81 66,86 81,04	1-5	Q HOMMES SQ AQ AUTRES ENS.
LICHER	6-9	- - - -	- - - -	- - - -	- - - -	- - - -	- - - -	- - - -	6-9	Q FEMMES SQ AQ AUTRES ENS.
STUNDEN- VERDIENST	10-15	88,91 79,59 67,37 857,66 81,17	87,71 79,81 66,56 855,14 80,84	88,91 79,59 67,80 858,65 81,36	671,59 667,01 60,83 64,08	111,71 84,38 70,67 101,11	84,92 80,84 81,62	87,71 79,81 66,86 81,04	10-15	Q ENSEMBLE SQ NQ AUTRES ENS.
VARIATIONS- KOEFFIZIENT	16-25	23,0 18,9 15,1 821,4 24,1	24,5 22,0 15,4 825,2 26,0	23,0 18,9 15,1 821,4 24,1	17,8 12,1 5,8 17,3	27,5 21,6 9,0 29,1	18,2 21,7 9,0 19,1	24,5 22,0 15,4 25,8	16-25	Q FEMMES SQ NQ AUTRES ENS.
INDICES DES STUNDENVERD.										INDICES DU GAIN HORAIRE
BASIS: LEISTUNGSGRUPPEN INSGESAMT = 100										BASIS: ENSEMBLE DES QUALIFICATIONS=100
MAENNER	31-35	109,3 97,8 83,3 872,1 100,0	108,2 98,5 82,5 872,1 100,0	109,3 97,8 83,3 872,1 100,0	111,7 104,6 94,9 100,0	110,5 83,5 86,6 100,0	104,1 99,1 86,6 100,0	108,2 98,5 82,5 100,0	31-35	Q SQ NQ AUTRES ENSEMBLE
FRAUEN	36-40	- - - - -	- - - - -	- - - - -	- - - -	- - - -	- - - -	- - - -	36-40	Q SQ NQ AUTRES ENSEMBLE
INSGESAMT	41-45	109,5 98,1 83,0 871,0 100,0	108,5 98,7 82,3 868,2 100,0	109,3 97,8 83,3 872,1 100,0	111,7 104,6 94,9 100,0	110,5 83,5 86,6 100,0	104,1 99,1 86,6 100,0	108,2 98,5 82,5 100,0	41-45	Q SQ NQ AUTRES ENSEMBLE
BASIS: MAENNER UND FRAUEN INSGESAMT = 100										BASIS: ENSEMBLE HOMMES+ FEMMES = 100
MAENNER	46-47	100,2 -	100,2 -	100,0 -	100,0 -	100,0 -	100,0 -	100,0 -	46-47	HOMMES FEMMES
FRAUEN	48	100,0	100,0	100,0	100,0	100,0	100,0	100,0	48	ENSEMBLE
BASIS: GESAMTSPALTE = 100										BASIS: COLLECTIF ENSEMBLE=100
MAENNER	49-53	100,0 100,0 100,0 100,0 100,0	98,6 100,3 98,6 100,0 99,6	100,0 100,0 100,0 100,0 100,0	81,6 84,0 91,0 79,1	127,4 105,7 91,0 124,8	96,8 101,3 105,7 100,7	100,0 100,0 100,0 100,0	49-53	Q SQ NQ AUTRES ENSEMBLE
FRAUEN	54-58	- - - - -	- - - - -	- - - - -	- - - -	- - - -	- - - -	- - - -	54-58	Q SQ NQ AUTRES ENSEMBLE
INSGESAMT	59-63	100,0 100,0 100,0 100,0 100,0	98,6 100,3 98,8 99,6 99,6	100,0 100,0 100,6 101,7 100,2	81,6 84,0 91,0 79,1	127,4 105,7 91,0 124,8	96,8 101,3 105,7 100,7	100,0 100,0 100,0 100,0	59-63	Q SQ NQ AUTRES ENSEMBLE

(1) INSCHL. UNBEANTWORTETE FÄLLE

(1) NON DECLARES INCLLS

DURCHSCHNITTLICHER STUNDENVERDIENST NACH GESCHLECHT,
LEISTUNGSGRUPPE, ALTER UND UNTERNEHMENSZUGEHÖRIGKEIT
INDUSTRIEZWEIG: ERZBERGBAU

GAIN HORAIRE MOYEN PAR SEXE, QUALIFICATION, AGE
ET ANCIENNETE DANS L'ENTREPRISE
BRANCHE: MINERAIS METALLIQUES

ALTER, GESCHLECHT, LEISTUNGSGRUPPE	Z E I L E	DAUER DER UNTERNEHMENSZUGEHÖRIGKEIT IN JAHREN*						L I C H E	AGE, SEXE, QUALIFICATION		
		ANNEES D'ANCIENNETE DANS L'ENTREPRISE*									
		<2	2-4	5-9	10-19	>=20	INSGES. (1) ENSEMBLE (1)				
DURCHSCHNITT	MAENNER Q	1	874,57	870,88	85,42	92,32	88,24	88,91	1	Q HCPPES	GAIN
	HQ	2	.	.	82,14	78,89	81,18	79,59	2	SC	
	NQ	3	859,23	865,59	63,24	69,03	67,82	67,80	3	NQ	
	SONST. ZUS.	4	.	859,47	.	.	.	858,45	4	ALTRES	
	ZUS.	5	64,73	66,90	79,76	83,84	82,14	81,36	5	ENS.	
LICHER	FRAUEN Q	6	6	Q FEPPES	MOYEN
	HQ	7	7	SC	
	NQ	8	8	NQ	
	SONST. ZUS.	9	9	ALTRES	
	ZUS.	10	10	ENS.	
STUNDEN- VERDIENST	INSGESANT Q	11	874,57	870,88	85,42	92,32	88,24	88,91	11	Q ENSEMBLE	(MONTANT)
	HQ	12	.	.	82,14	78,89	81,18	79,59	12	SC	
	NQ	13	858,12	864,40	67,08	68,83	67,82	67,37	13	NQ	
	SONST. ZUS.	14	.	859,47	.	.	.	857,66	14	ALTRES	
	ZUS.	15	63,45	66,48	79,29	83,77	82,14	81,17	15	ENS.	
VARIATIONS- KOEFFIZIENT	MAENNER Q	16	815,9	818,2	23,3	24,2	19,0	23,0	16	Q HCPPES	COEFFICIENT DE VARIATION
	HQ	17	.	.	21,4	19,6	17,3	18,9	17	SC	
	NQ	18	811,0	812,8	12,2	11,8	20,1	15,1	18	NQ	
	SONST. ZUS.	19	.	814,1	.	.	.	821,4	19	ALTRES	
	ZUS.	20	21,3	16,4	23,4	24,9	21,4	24,1	20	ENS.	
FRAUEN	Q	21	21	Q FEPPES	DE VARIATION
	HQ	22	22	SC	
	NQ	23	23	NQ	
	SONST. ZUS.	24	24	ALTRES	
	ZUS.	25	25	ENS.	
INSGESANT	Q	26	815,9	818,2	23,3	24,2	19,0	23,0	26	Q ENSEMBLE	
	HQ	27	.	.	21,4	19,6	17,3	18,9	27	SC	
	NQ	28	813,9	815,6	15,1	12,4	20,1	16,0	28	NQ	
	SONST. ZUS.	29	.	814,1	.	.	.	822,8	29	ALTRES	
	ZUS.	30	23,2	17,3	24,1	25,0	21,4	24,3	30	ENS.	
INDIZES DES STUNDENVERD.									INDICES DU GAIN HORAIRE		
BASIS: ZUGEHÖRIGKEITSDAUER INSGESANT = 100									BASE: ENSEMBLE DES ANCIENNETES = 100		
MAENNER	Q	31	883,9	879,7	96,1	103,8	99,2	100,0	31	Q	HOMMES
	HQ	32	.	.	103,2	99,1	102,0	100,0	32	SC	
	NQ	33	887,4	896,7	100,6	101,8	100,0	100,0	33	NQ	
	SONSTIGE ZUSAMMEN	34	.	8101,4	.	.	.	8100,0	34	ALTRES	
	ZUSAMMEN	35	79,6	82,2	98,0	103,1	101,0	100,0	35	ENSEMBLE	
FRAUEN	Q	36	36	Q	FEMMES
	HQ	37	37	SC	
	NQ	38	38	NQ	
	SONSTIGE ZUSAMMEN	39	39	ALTRES	
	ZUSAMMEN	40	40	ENSEMBLE	
INDIZES STUNDENVERD. FRAUEN									INDICES GAIN HCR. FEMMES		
BASIS: IDEM MAENNER = 100									BASE: GAIN HCR. HCPPES=100		
(ZEILE 6 : ZEILE 1)	Q	41	41	Q (LIGNE 6 . LIGNE 1)	
(Z. 7 : Z. 2)	HQ	42	42	SC (L. 7 : L. 2)	
(Z. 8 : Z. 3)	NQ	43	43	NQ (L. 8 : L. 3)	
(Z. 9 : Z. 4)	SONST. ZUS.	44	44	ALTRES (L. 9 : L. 4)	
(Z. 10 : Z. 5)	ZUS.	45	45	ENS. (L. 10 : L. 5)	
ARBEITER 21 BIS <30 JAHRE									OUVRIERS 21 A <30 ANS		
DURCHSCHNITT	MAENNER Q	46	873,01	871,45	77,30	889,69	.	77,91	46	Q HCPPES	GAIN
	HQ	47	871,51	47	SC	
	NQ	48	861,22	868,56	868,29	868,43	.	67,10	48	NQ	
	SONST. ZUS.	49	49	ALTRES	
	ZUS.	50	866,71	70,29	74,09	76,70	.	72,71	50	ENS.	
LICHER	FRAUEN Q	51	51	Q FEPPES	MOYEN
	HQ	52	52	SC	
	NQ	53	53	NQ	
	SONST. ZUS.	54	54	ALTRES	
	ZUS.	55	55	ENS.	
STUNDEN- VERDIENST	INSGESANT Q	56	873,01	871,45	77,30	889,69	.	77,91	56	Q ENSEMBLE	(MONTANT)
	HQ	57	871,51	57	SC	
	NQ	58	859,27	866,38	868,29	868,43	.	66,18	58	NQ	
	SONST. ZUS.	59	.	865,52	69,28	74,09	76,70	.	59	ALTRES	
	ZUS.	60	865,52	69,28	74,09	76,70	.	72,26	60	ENS.	
VARIATIONS- KOEFFIZIENT	MAENNER Q	61	85,0	88,3	18,2	826,1	.	20,0	61	Q HCPPES	COEFFICIENT DE VARIATION
	HQ	62	814,6	62	SC	
	NQ	63	89,4	811,3	89,8	89,7	.	10,9	63	NQ	
	SONST. ZUS.	64	.	811,6	9,3	17,0	24,7	.	64	ALTRES	
	ZUS.	65	811,6	9,3	17,0	24,7	.	18,2	65	ENS.	
FRAUEN	Q	66	66	Q FEPPES	DE VARIATION
	HQ	67	67	SC	
	NQ	68	68	NQ	
	SONST. ZUS.	69	69	ALTRES	
	ZUS.	70	70	ENS.	
INSGESANT	Q	71	85,0	88,3	18,2	826,1	.	20,0	71	Q ENSEMBLE	
	HQ	72	814,6	72	SC	
	NQ	73	814,8	816,7	89,8	89,7	.	13,5	73	NQ	
	SONST. ZUS.	74	.	814,7	12,5	17,0	24,7	.	74	ALTRES	
	ZUS.	75	814,7	12,5	17,0	24,7	.	19,0	75	ENS.	

(FORTSETZUNG)

(SUITE)

ALTER, GESCHLECHT, LEISTUNGSGRUPPE	Z E I L E	DAUER DER UNTERNEHMENSZUGEHÖRIGKEIT IN JAHREN*					INSGES. (1) ENSEMBLE(1)	L I G N E	AGE, SEXE, QUALIFICATION				
		<2	2-4	5-9	10-19	>=20							
INDIZES DES STUNDENVERD.								INDICES DU GAIN HORAIRE					
BASIS: ZUGEHÖRIGKEITSDAUER INSGESAMT = 100								BASE: ENSEMBLE DES ACCIENNETES = 100					
MÄNNER	Q	76	#93,7	#91,7	99,2	#115,1	-	100,0	76	Q	HOMMES		
	HQ	77	#100,0	77	SO			
	NQ	78	100,0	78	AG			
	SONSTIGE ZUSAMMEN	83	#91,7	96,7	101,9	109,5	-	100,0	83	ENSEMBLE	AUTRES		
FRAUEN	Q	81	-	-	-	-	-	-	81	Q	FEMMES		
	HQ	82	82	SO			
	NQ	83	83	AG			
	SONSTIGE ZUSAMMEN	85	85	ENSEMBLE	AUTRES		
INDIZES STUNDENVERD. FRAUEN								INDICES GAIN HOR. FEMMES					
BASIS: IDEM MÄNNER = 100								BASE: GAIN HCR. HOMMES=100					
(ZEILE 51: ZEILE 46)	Q	86	-	-	-	-	-	-	86	Q	(LIGNE 51: LIGNE 46)		
(Z. 52 : Z. 47)	HQ	87	87	SO	(L. 52: L. 47)		
(Z. 53 : Z. 48)	NQ	88	88	AG	(L. 53: L. 48)		
(Z. 54 : Z. 49)	SONST.	89	89	AUTRES	(L. 54: L. 49)		
(Z. 55 : Z. 50)	ZUS.	90	90	ENS.	(L. 55: L. 50)		
ARBEITER 30 BIS <45 JAHRE								OUVRIERS 30 A <45 ANS					
DURCHSCHNITT	MÄNNER	Q	91	#70,35	91,18	99,45	88,83	89,41	91	Q	HOMMES		
		HQ	92	.	#84,13	79,58	#78,18	79,49	92	SO			
		NQ	93	.	#68,89	70,36	#68,80	68,76	93	AG			
		SONST. ZUS.	95	#65,40	#67,06	84,37	83,46	83,80	82,74	95	ENSEMBLE	AUTRES	
											ENS.	GAIN	
LICHER	FRAUEN	Q	96	-	-	-	-	-	96	Q	FEMMES		
		HQ	97	97	SO			
		NQ	98	98	AG			
		SONST. ZUS.	103	103	ENSEMBLE	AUTRES	MOYEN	
STUNDEN- VERDIENST	INSGESAMT	Q	101	#70,35	91,18	90,45	88,83	89,41	101	Q	ENSEMBLE		
		HQ	102	.	#84,13	79,58	#78,18	79,49	102	SO			
		NQ	103	.	#68,89	70,36	#68,80	68,76	103	AG			
		SONST. ZUS.	105	#65,40	#67,06	84,37	83,46	83,80	82,74	105	ENSEMBLE	AUTRES	(MONTANT)
VARIATIONS- KOEFFIZIENT	MÄNNER	Q	106	#24,1	22,6	20,9	19,2	21,4	106	Q	HOMMES		
		HQ	107	.	#22,2	18,9	#17,0	18,8	107	SO			
		NQ	108	.	#12,6	11,4	#14,8	13,1	108	AG			
		SONST. ZUS.	110	#25,5	#21,6	24,1	21,8	20,5	22,4	110	ENSEMBLE	AUTRES	COEFFICIENT
FRAUEN	Q	111	-	-	-	-	-	-	111	Q	FEMMES		
	HQ	112	112	SO			
	NQ	113	113	AG			
	SONST. ZUS.	115	115	ENSEMBLE	AUTRES	DE	
KOEFFIZIENT	INSGESAMT	Q	116	#24,1	22,6	20,9	19,2	21,4	116	Q	ENSEMBLE		
		HQ	117	.	#22,2	18,9	#17,0	18,8	117	SO			
		NQ	118	.	#12,6	11,4	#14,8	13,1	118	AG			
		SONST. ZUS.	120	#25,5	#21,6	24,1	21,8	20,5	22,4	120	ENSEMBLE	AUTRES	VARIATION
INDIZES DES STUNDENVERD.								INDICES DU GAIN HORAIRE					
BASIS: ZUGEHÖRIGKEITSDAUER INSGESAMT = 100								BASE: ENSEMBLE DES ACCIENNETES = 100					
MÄNNER	Q	121	.	#78,7	102,0	101,2	99,4	100,0	121	Q	HOMMES		
	HQ	122	.	#105,8	100,1	#98,4	100,0	100,0	122	SO			
	NQ	123	.	#100,2	102,3	#100,1	100,0	100,0	123	AG			
	SONSTIGE ZUSAMMEN	125	#79,0	#81,0	102,0	100,9	101,3	100,0	125	ENSEMBLE	AUTRES		
FRAUEN	Q	126	-	-	-	-	-	-	126	Q	FEMMES		
	HQ	127	127	SO			
	NQ	128	128	AG			
	SONSTIGE ZUSAMMEN	130	130	ENSEMBLE	AUTRES		
INDIZES STUNDENVERD. FRAUEN								INDICES GAIN HOR. FEMMES					
BASIS: IDEM MÄNNER = 100								BASE: GAIN HCR. HOMMES=100					
(ZEILE 96 : ZEILE 91)	Q	131	-	-	-	-	-	-	131	Q	(LIGNE 96: LIGNE 91)		
(Z. 97 : Z. 92)	HQ	132	132	SO	(L. 97: L. 92)		
(Z. 98 : Z. 93)	NQ	133	133	AG	(L. 98: L. 93)		
(Z. 99 : Z. 94)	SONST.	134	134	AUTRES	(L. 99: L. 94)		
(Z. 100 : Z. 95)	ZUS.	135	135	ENS.	(L. 100: L. 95)		

*VOLLENDETE JAHRE
(1)EINSCHL. UNBEANTWORTETE FÄLLE

*ANNEES REVOLUES
(1)NON DECLARES INCLUS

VERTEILUNG DER ARBEITER NACH GESCHLECHT, LEISTUNGS-
GRUPPE UND GROESSE (BESCHAEFTIGTENZAHL) DER BETRIEBE
INDUSTRIEZWEIG: EISENERZBERGBAU - UNTER TAGE

DISTRIBUTION DES OUVRIERS PAR SEXE, QUALIFICATION ET
TAILLE (NOMBRE DE SALARIES) DES ETABLISSEMENTS
BRANCHE: MINERAI DE FER - FOND

DIE TABELLEN I UND VI ÜBER DIESEN
INDUSTRIEZWEIG SIND FÜR LUXEMBURG
GEGENSTANDSLOS (VGL. FUSSNOTE AUF
SEITE 6)

LES TABLEAUX I ET VI RELATIFS A CETTE
BRANCHE D'INDUSTRIE SONT SANS OBJET
POUR LE LUXEMBOURG (VOIR NOTE PAGE 6)

LE TABELLE I E VI RELATIVE A
QUESTO RAMO D'INDUSTRIA NON SONO
PUBBLICATE PER IL LUSSEMBURGO
(CFR. NOTA A PAG. 7)

DE TABELLEN I EN VI BETREFFENDE DEEN
INDUSTRIËLE BEDRIJFSKAK WORDEN VOOR
LUXEMBURG NIET GEPUBLICKEED (ZIE NOTA
BLS. 7)

VERTEILUNG DER ARBEITER NACH GESCHLECHT,
LEISTUNGSGRUPPE UND ALTER
INDUSTRIEZWEIG: EISENERZBERGBAU - UNTER TAGE

DISTRIBUTION DES OUVRIERS PAR SEXE,
QUALIFICATION, AGE
BRANCHE: MINERAI DE FER - FOND

GESCHLECHT, LEISTUNGSGRUPPE	Z E I L E	ALTER (ZAHL DER LEBENSJAHRE)*					L I G M E	SEXE, QUALIFICATION			
		AGE (NOMBRE D'ANNEES)*									
		<21	21-29	30-44	45-54	>=55	INSGESAMT (1) ENSEMBLE(1)				
ANZAHL DER ARBEITER											
MÄNNER	0	1	-	14	211	111	21	357	1	0	MANNEN
	HQ	2	-	-	38	31	-	78	2	50	
	NQ	3	-	-	17	25	18	68	3	10	
	SONSTIGE	4	-	-	-	-	-	-	4	4	AUTRES
	ZUSAMMEN	5	-	32	274	160	37	503	5	ENSEMBLE	
FRAUEN	0	6	-	-	-	-	-	-	6	0	FEMMES
	HQ	7	-	-	-	-	-	-	7	0	
	NQ	8	-	-	-	-	-	-	8	0	
	SONSTIGE	9	-	-	-	-	-	-	9	0	AUTRES
	ZUSAMMEN	10	-	-	-	-	-	-	10	0	ENSEMBLE
INSGESAMT	0	11	-	14	211	111	21	357	11	0	ENSEMBLE
	HQ	12	-	-	38	31	-	78	12	0	
	NQ	13	-	-	17	25	18	68	13	0	
	SONSTIGE	14	-	-	-	-	-	-	14	0	AUTRES
	ZUSAMMEN	15	-	32	274	160	37	503	15	0	ENSEMBLE
IN % MÄNNER+FRAUEN ZUS.											
	MÄNNER	16	-	100,0	100,0	100,0	100,0	100,0	16	0	% ENSEMBLE HOMMES+FEMMES
	FRAUEN	17	-	-	-	-	-	-	17	0	
	INSGESAMT	18	-	100,0	100,0	100,0	100,0	100,0	18	0	ENSEMBLE
IN % DER GESAMTSPALTE											
	MÄNNER	19	-	6,4	54,5	31,8	7,4	100,0	19	0	% COLONNE "ENSEMBLE"
	FRAUEN	20	-	-	-	-	-	-	20	0	
	INSGESAMT	21	-	6,4	54,5	31,8	7,4	100,0	21	0	ENSEMBLE

(1) EINSCHLIESSLICH DER ARBEITER FUER DIE DAS ALTER
NICHT ANGEGEBEN WURDE
MEYE JAHRE

(1) Y COMPRIS LES OUVRIERS DONT L'AGE N'A PAS ETE DECLARE
(*) ANNEES REVOLUES

VERTEILUNG DER ARBEITER NACH GESCHLECHT,
LEISTUNGSGRUPPE, FAMILIENSTAND UND KINDERZAHL
INDUSTRIEZWEIG: EISENERZBERGBAU - UNTER TAGE

DISTRIBUTION DES OUVRIERS PAR SEXE, QUALIFICATION
ET SITUATION DE FAMILLE
BRANCHE: MINERAI DE FER - FOND

GESCHLECHT, LEISTUNGSGRUPPE	Z E I L E	LEDIGE - CELIB.	VERHEIRATETE MIT UNTERHALTSBERECHTIGTEN KINDERN MARIÉS, AYANT ... ENFANTS A CHARGE					SONSTIGE - AUTRES	INSGESAMT (1) ENSEMBLE	L I G A E	SEXE, QUALIFICATION		
			0	1	2	3	>4					INSGESAMT ENSEMBLE	
ANZAHL ARBEITER													
MAENNER	0	1	58	96	108	51	24	337	.	357	1	0	MAENNES
	HQ	2	22	26	13	.	.	72	.	78	2	SC	
	NQ	3	16	21	19	.	.	64	.	68	3	AG	
	SONSTIGE	4	-	-	-	-	-	-	-	-	4	AUTRES	
	ZUSAMMEN	5	96	143	140	62	32	473	15	503	5	ENSEMBLE	
FRAUEN	0	6	-	-	-	-	-	-	-	-	6	0	FEMMES
	HQ	7	-	-	-	-	-	-	-	-	7	SC	
	NQ	8	-	-	-	-	-	-	-	-	8	AG	
	SONSTIGE	9	-	-	-	-	-	-	-	-	9	AUTRES	
	ZUSAMMEN	10	-	-	-	-	-	-	-	-	10	ENSEMBLE	
INSGESAMT	0	11	58	96	108	51	24	337	.	357	11	0	ENSEMBLE
	HQ	12	22	26	13	.	.	72	.	78	12	SC	
	NQ	13	16	21	19	.	.	64	.	68	13	AG	
	SONSTIGE	14	-	-	-	-	-	-	-	-	14	AUTRES	
	ZUSAMMEN	15	96	143	140	62	32	473	15	503	15	ENSEMBLE	
IN % MAENNER UND FRAUEN ZUS.													
MAENNER	16		100,0	100,0	100,0	100,0	100,0	100,0	100,0	100,0	16	HCPMES	
FRAUEN	17		-	-	-	-	-	-	-	-	17	FEMMES	
INSGESAMT	18		100,0	100,0	100,0	100,0	100,0	100,0	100,0	100,0	18	ENSEMBLE	
IN % DER GESAMTSPALTE													
MAENNER	19		19,1	28,4	27,8	12,3	6,4	94,0	83,0	100,0	19	HCPMES	
FRAUEN	20		-	-	-	-	-	-	-	-	20	FEMMES	
INSGESAMT	21		19,1	28,4	27,8	12,3	6,4	94,0	83,0	100,0	21	ENSEMBLE	

(1) EINSCHLIESSLICH DER ARBEITER FUER DIE DER FAMILIENSTAND UND DIE KINDERZAHL NICHT ANGEZEIGT WURDE

(1) COMPRIS LES OUVRIERS DONT LA SITUATION DE FAMILLE N'A PAS ETE DECLAREE

VERTEILUNG DER ARBEITER NACH GESCHLECHT, LEISTUNGSGRUPPE, ANWESENHEIT UND ENTLONNUNGSSYSTEM
INDUSTRIEZWEIG: EISENERZBERGBAU - UNTER TAGE

DISTRIBUTION DES OUVRIERS PAR SEXE, QUALIFICATION, PRESENCE AU TRAVAIL ET SYSTEME DE REMUNERATION
BRANCHE: MINERAI DE FER - FOND

GESCHLECHT, LEISTUNGSGRUPPE	Z E I L E	INSGESAMT (1) ENSEMBLE	ANWESENDE ARBEITER (1) PRESENTS	VOLLZEIT- BESCH. ARBEITER PLEIN	ANWESENDE ARBEITER, VOLLZEITBESCHAEFFTIGT OUVRIERS PRESENTS, A TEMPS PLEIN			INSGESAMT (1) ENSEMBLE	L I G A E	SEXE, QUALIFICATION		
					IN ZEITLOHN AU TEMPS	IN LEIST. REMUN. A LA TACHE	MIXTE (ET AUTRES)					
ANZAHL DER ARBEITER												
MAENNER	0	1	357	107	357	.	29	76	107	1	0	MAENNES
	HQ	2	78	24	78	.	.	16	24	2	SC	
	NQ	3	68	23	68	.	.	23	23	3	AG	
	SONSTIGE	4	-	-	-	-	-	-	-	4	AUTRES	
	ZUSAMMEN	5	503	154	503	14	39	101	154	5	ENSEMBLE	
FRAUEN	0	6	-	-	-	-	-	-	-	6	0	FEMMES
	HQ	7	-	-	-	-	-	-	-	7	SC	
	NQ	8	-	-	-	-	-	-	-	8	AG	
	SONSTIGE	9	-	-	-	-	-	-	-	9	AUTRES	
	ZUSAMMEN	10	-	-	-	-	-	-	-	10	ENSEMBLE	
INSGESAMT	0	11	357	107	357	.	29	76	107	11	0	ENSEMBLE
	HQ	12	78	24	78	.	.	16	24	12	SC	
	NQ	13	68	23	68	.	.	23	23	13	AG	
	SONSTIGE	14	-	-	-	-	-	-	-	14	AUTRES	
	ZUSAMMEN	15	503	154	503	14	39	101	154	15	ENSEMBLE	
IN % MAENNER+FRAUEN ZUS.												
MAENNER	16		100,0	100,0	100,0	100,0	100,0	100,0	100,0	16	HCPMES	
FRAUEN	17		-	-	-	-	-	-	-	17	FEMMES	
INSGESAMT	18		100,0	100,0	100,0	100,0	100,0	100,0	100,0	18	ENSEMBLE	
IN % DER GESAMTSPALTE												
MAENNER	19		100,0	30,6	100,0	89,1	25,3	63,6	100,0	19	HCPMES	
FRAUEN	20		-	-	-	-	-	-	-	20	FEMMES	
INSGESAMT	21		100,0	30,6	100,0	89,1	25,3	63,6	100,0	21	ENSEMBLE	

(1) EINSCHLIESSLICH DER ARBEITER FUER DIE DIE ANWESENHEIT UND DAS ENTLONNUNGSSYSTEM NICHT ANGEZEIGT WURDE

(1) COMPRIS LES OUVRIERS DONT LA PRESENCE AU TRAVAIL OU LE SYSTEME DE REMUNERATION N'ONT PAS ETE DECLARES

VERTEILUNG DER ARBEITER NACH GESCHLECHT, LEISTUNGSGRUPPE,
ALTER UND DAUER DER UNTERNEHMENSZUGEHÖRIGKEIT
INDUSTRIEZWEIG: EISENERZBERGBAU - UNTER TAG

DISTRIBUTION DES OUVRIERS PAR SEXE, QUALIFICATION, AGE
ET ANCIENNETE DANS L'ENTREPRISE
BRANCHE: MINERAI DE FER - FOND

ALTER, GESCHLECHT, LEISTUNGSGRUPPE	Z E I L E	DAUER DER UNTERNEHMENSZUGEHÖRIGKEIT IN JAHREN*					DURCH- SCHNITTL. ALTER - AGE MOYEN	L I G E	AGE, SEXE, QUALIFICATION			
		ANNEES D'ANCIENNETE DANS L'ENTREPRISE*										
		<2	2-4	5-9	10-19	>=20				INSGES. (1) ENSEMBLE (1)		
ARBEITER INSGESAMT ANZAHL								ENSEMBLE DES OUVRIERS ACPBRE				
MAENNER	Q	1	.	.	47	199	102	357	42	1	C	HOMMES
	HQ	2	.	.		44	#27	78	45	2	SQ	
	NQ	3	.	.	#11	37	#15	68	40	3	NQ	
	SONSTIGE	4	.	.						4	AUTRES	
	ZUSAMMEN	5	.	#12	65	280	144	503	42	5	ENSEMBLE	
FRAUEN	Q	6	.	.						6	C	FEMMES
	HQ	7	.	.						7	SQ	
	NQ	8	.	.						8	NQ	
	SONSTIGE	9	.	.						9	AUTRES	
	ZUSAMMEN	10	.	.						10	ENSEMBLE	
INSGESAMT	Q	11	.	.	47	199	102	357	42	11	C	ENSEMBLE
	HQ	12	.	.		44	#27	78	45	12	SQ	
	NQ	13	.	.	#11	37	#15	68	40	13	NQ	
	SONSTIGE	14	.	.						14	AUTRES	
	ZUSAMMEN	15	.	#12	65	280	144	503	42	15	ENSEMBLE	
IN % MAENNER+FRAUEN ZUS.												% ENSEMBLE HOMMES+FEMMES
	MAENNER	16	.	#100,0	100,0	100,0	100,0	100,0		16	HOMMES	
	FRAUEN	17	.							17	FEMMES	
	INSGESAMT	18	.	#100,0	100,0	100,0	100,0	100,0		18	ENSEMBLE	
IN % DER GESAMTSPALTE												% COLONNE "ENSEMBLE"
	MAENNER	19	.	#2,4	12,9	55,7	28,6	100,0		19	HOMMES	
	FRAUEN	20	.							20	FEMMES	
	INSGESAMT	21	.	#2,4	12,9	55,7	28,6	100,0		21	ENSEMBLE	
DARUNTER: ARBEITER 21 BIS <30 JAHRE												DONT: OUVRIERS DE 21 A <30 ANS
MAENNER	Q	22	.	.	.			#14	#28	22	C	HOMMES
	HQ	23	.	.						23	SQ	
	NQ	24	.	.				#17	#27	24	NQ	
	SONSTIGE	25	.	.						25	AUTRES	
	ZUSAMMEN	26	.	#13	#13			32	28	26	ENSEMBLE	
FRAUEN	Q	27	.	.						27	C	FEMMES
	HQ	28	.	.						28	SQ	
	NQ	29	.	.						29	NQ	
	SONSTIGE	30	.	.						30	AUTRES	
	ZUSAMMEN	31	.	.						31	ENSEMBLE	
INSGESAMT	Q	32	.	.	.			#14	#28	32	C	ENSEMBLE
	HQ	33	.	.						33	SQ	
	NQ	34	.	.				#17	#27	34	NQ	
	SONSTIGE	35	.	.						35	AUTRES	
	ZUSAMMEN	36	.	#13	#13			32	28	36	ENSEMBLE	
IN % MAENNER+FRAUEN ZUS.												% ENSEMBLE HOMMES+FEMMES
	MAENNER	37	.	#100,0	#100,0			100,0		37	HOMMES	
	FRAUEN	38	.							38	FEMMES	
	INSGESAMT	39	.	#100,0	#100,0			100,0		39	ENSEMBLE	
IN % DER GESAMTSPALTE												% COLONNE "ENSEMBLE"
	MAENNER	40	.	#40,6	#40,6			100,0		40	HOMMES	
	FRAUEN	41	.							41	FEMMES	
	INSGESAMT	42	.	#40,6	#40,6			100,0		42	ENSEMBLE	
ARBEITER 30 BIS <45 JAHRE												OUVRIERS DE 30 A <45 ANS
MAENNER	Q	43	.	.	32	134	38	211	37	43	C	HOMMES
	HQ	44	.	.		#27	.	38	38	44	SQ	
	NQ	45	.	.		#18	.	#25	#35	45	NQ	
	SONSTIGE	46	.	.						46	AUTRES	
	ZUSAMMEN	47	.	#42	179	45		274	37	47	ENSEMBLE	
FRAUEN	Q	48	.	.						48	C	FEMMES
	HQ	49	.	.						49	SQ	
	NQ	50	.	.						50	NQ	
	SONSTIGE	51	.	.						51	AUTRES	
	ZUSAMMEN	52	.	.						52	ENSEMBLE	
INSGESAMT	Q	53	.	#32	134	38		211	37	53	C	ENSEMBLE
	HQ	54	.	.		#27	.	38	38	54	SQ	
	NQ	55	.	.		#18	.	#25	#35	55	NQ	
	SONSTIGE	56	.	.						56	AUTRES	
	ZUSAMMEN	57	.	#42	179	45		274	37	57	ENSEMBLE	
IN % MAENNER+FRAUEN ZUS.												% ENSEMBLE HOMMES+FEMMES
	MAENNER	58	.	#100,0	100,0	100,0		100,0		58	HOMMES	
	FRAUEN	59	.							59	FEMMES	
	INSGESAMT	60	.	#100,0	100,0	100,0		100,0		60	ENSEMBLE	
IN % DER GESAMTSPALTE												% COLONNE "ENSEMBLE"
	MAENNER	61	.	#15,3	65,3	16,4		100,0		61	HOMMES	
	FRAUEN	62	.							62	FEMMES	
	INSGESAMT	63	.	#15,3	65,3	16,4		100,0		63	ENSEMBLE	

(1) EINSCHLIESSLICH DER ARBEITER FUER DIE UNTERNEHMENS-
ZUGEHÖRIGKEIT NICHT ANGEGEBEN WURDE
(*) UNVOLLENDETE JAHRE

(1) Y COMPRIS LES OUVRIERS DONT L'ANCIENNETE DANS
L'ENTREPRISE N'A PAS ETE DECLAREE
(*) ANNEES REVUEES

DURCHSCHNITTLICHER STUNDENVERDIENST NACH GESCHLECHT,
LEISTUNGSGRUPPE UND ALTERGAIN HORAIRE MOYEN PAR SEXE, QUALIFICATION
ET AGE

INDUSTRIEZWEIG: EISENERZBERGBAU - UNTER TAGE

BRANCHE: MINERAI DE FER - FOND

GESCHLECHT, LEISTUNGSGRUPPE	Z E I L E	ALTER (ZAHL DER LEBENSJAHRE)* AGE (NOMBRE D'ANNEES)*						I G N E	SEXE, QUALIFICATION	
		<21	21-29	30-44	45-54	>=55	INSGES.(1) ENSEMBLE(1)			
DURCHSCHNITTLICHER	MAENNER Q 1	-	#98,48	101,21	107,78	#97,11	102,90	1	Q HCPMES	GAIN
	HQ 2	-	-	99,98	92,24	-	94,07	2	SQ	
	NQ 3	-	#73,08	#77,89	#82,81	-	77,22	3	NC	
	SONST. 4	-	-	-	-	-	-	4	AUTRES	
	ZUS. 5	-	85,14	98,91	101,96	86,11	98,06	5	ENS.	
STUNDENVERDIENST	FRAUEN A 6	-	-	-	-	-	-	6	Q FEPPEES	MORAIRE
	HQ 7	-	-	-	-	-	-	7	SQ	
	NQ 8	-	-	-	-	-	-	8	NC	
	SONST. 9	-	-	-	-	-	-	9	AUTRES	
	ZUS. 10	-	-	-	-	-	-	10	ENS.	
VERDIENST	INSGESAMT Q 11	-	#98,48	101,21	107,78	#97,11	102,90	11	Q ENSEMBLE	(MONTANT)
	HQ 12	-	-	99,98	92,24	-	94,07	12	SQ	
	NQ 13	-	#73,08	#77,89	#82,81	-	77,22	13	NC	
	SONST. 14	-	-	-	-	-	-	14	AUTRES	
	ZUS. 15	-	85,14	98,91	101,96	86,11	98,06	15	ENS.	
VARIATIONS- KOEFFIZIENT	MAENNER Q 16	-	#26,9	19,0	22,2	#26,1	21,2	16	Q HCPMES	COEFFICIENT DE VARIATION
	HQ 17	-	-	12,3	18,8	-	17,3	17	SQ	
	NQ 18	-	#7,7	#14,7	#20,8	-	16,3	18	NC	
	SONST. 19	-	-	-	-	-	-	19	AUTRES	
	ZUS. 20	-	26,0	19,3	23,4	27,0	22,3	20	ENS.	
KOEFFIZIENT	FRAUEN Q 21	-	-	-	-	-	-	21	Q FEPPEES	DE VARIATION
	HQ 22	-	-	-	-	-	-	22	SQ	
	NQ 23	-	-	-	-	-	-	23	NC	
	SONST. 24	-	-	-	-	-	-	24	AUTRES	
	ZUS. 25	-	-	-	-	-	-	25	ENS.	
INDIZES DES STUNDENVERD.	INSGESAMT Q 26	-	#26,9	19,0	22,2	#26,1	21,2	26	Q ENSEMBLE	INDICES DU GAIN MORAIRE
	HQ 27	-	-	12,3	18,8	-	17,3	27	SQ	
	NQ 28	-	#7,7	#14,7	#20,8	-	16,3	28	NC	
	SONST. 29	-	-	-	-	-	-	29	AUTRES	
	ZUS. 30	-	26,0	19,3	23,4	27,0	22,3	30	ENS.	
BASIS: LEISTUNGSGRUPPEN INSGESAMT = 100								BASE: ENSEMBLE DES QUALIFICATIONS=100		
MAENNER	Q 31	-	#115,7	102,3	105,7	#112,8	104,9	31	Q	HOMMES
	HQ 32	-	-	101,1	90,5	-	95,9	32	SQ	
	NQ 33	-	#85,8	#78,7	#81,2	-	78,7	33	NC	
	SONSTIGE 34	-	-	-	-	-	-	34	AUTRES	
	ZUSAMMEN 35	-	100,0	100,0	100,0	100,0	100,0	35	ENSEMBLE	
FRAUEN	Q 36	-	-	-	-	-	-	36	Q	FEMMES
	HQ 37	-	-	-	-	-	-	37	SQ	
	NQ 38	-	-	-	-	-	-	38	NC	
	SONSTIGE 39	-	-	-	-	-	-	39	AUTRES	
	ZUSAMMEN 40	-	-	-	-	-	-	40	ENSEMBLE	
INSGESAMT	Q 41	-	#115,7	102,3	105,7	#112,8	104,9	41	Q	ENSEMBLE
	HQ 42	-	-	101,1	90,5	-	95,9	42	SQ	
	NQ 43	-	#85,8	#78,7	#81,2	-	78,7	43	NC	
	SONSTIGE 44	-	-	-	-	-	-	44	AUTRES	
	ZUSAMMEN 45	-	100,0	100,0	100,0	100,0	100,0	45	ENSEMBLE	
BASIS: MAENNER UND FRAUEN INSGESAMT = 100								BASE: ENSEMBLE HOMMES+ FEMMES = 100		
MAENNER	Q 46	-	100,0	100,0	100,0	100,0	100,0	46	HCPMES	ENSEMBLE
	FRAUEN 47	-	-	-	-	-	-	47	FEMMES	
	INSGESAMT 48	-	100,0	100,0	100,0	100,0	100,0	48	ENSEMBLE	
BASIS: GESAMTSPALTE = 100								BASE: OGLICANE*ENSEMBLE*100		
MAENNER	Q 49	-	#95,7	98,4	104,7	#94,4	100,0	49	Q	HOMMES
	HQ 50	-	-	106,3	98,1	-	100,0	50	SQ	
	NQ 51	-	#94,6	#100,9	#107,2	-	100,0	51	NC	
	SONSTIGE 52	-	-	-	-	-	-	52	AUTRES	
	ZUSAMMEN 53	-	86,8	100,9	104,0	87,8	100,0	53	ENSEMBLE	
FRAUEN	Q 54	-	-	-	-	-	-	54	Q	FEMMES
	HQ 55	-	-	-	-	-	-	55	SQ	
	NQ 56	-	-	-	-	-	-	56	NC	
	SONSTIGE 57	-	-	-	-	-	-	57	AUTRES	
	ZUSAMMEN 58	-	-	-	-	-	-	58	ENSEMBLE	
INSGESAMT	Q 59	-	#95,7	98,4	104,7	#94,4	100,0	59	Q	ENSEMBLE
	HQ 60	-	-	106,3	98,1	-	100,0	60	SQ	
	NQ 61	-	#94,6	#100,9	#107,2	-	100,0	61	NC	
	SONSTIGE 62	-	-	-	-	-	-	62	AUTRES	
	ZUSAMMEN 63	-	86,8	100,9	104,0	87,8	100,0	63	ENSEMBLE	

*VOLLENDETE JAHRE
(1) INSCHL. UNBEANTWORTETE FAELLE*ANNEES REVOLUES
(1) NON DECLARES INCLUS

TAB. IX / 1211

DURCHSCHNITTLICHER STUNDENVERDIENST NACH GESCHLECHT,
LEISTUNGSGRUPPE, ANWESENHEIT UND ENTLICHTUNGSSYSTEM
INDUSTRIEZWEIG: EISENERZBERGBAU - UNTER TAGE

GAIN MCDRAIRE PCYEN PAR SEXE, QUALIFICATION,
PRESENCE AL TRAVAIL ET SYSTEME DE REMUNERATION
BRANCHE: MINERAL DE FER - FOND

GESCHLECHT, LEISTUNGSGRUPPE	Z	E	I	L	E	ANWESENDE VOLLZEIT- BESCH. ARBEITER						L	I	G	N	E										
						ANWESENDE ARBEITER, VOLLZEITBESCHAFTIGT											L	I	G	N	E					
						OUVRIERS PRESENTS, A TEMPS PLEIN																L	I	G	N	E
						IN ENSEMBLE (1)		OUVRIERS PRESENTS	OUVRIERS A TEMPS PLEIN	IN ZEITLOHN REMUNERES AU TEMPS	IN LEIST. LOHN REMUN. A LA TACHE															
DURCHSCHNITT	MAENNER	Q	1	102,90	104,63	102,90	.	#128,35	56,48	104,63	1	Q	HOMMES	GAIN												
	HQ	2	94,07	#97,82	94,07	.	.	#97,14	97,82	2	SQ															
	NQ	3	77,22	#76,46	77,22	.	.	.	#76,46	3	NC															
	SONST. ZUS.	4	98,06	99,36	98,06	#68,40	122,20	94,83	99,36	4	Autres	ENS.														
	FRAUEN	A	6	-	-	-	-	-	-	6	Q	FEMMES	MCDRAIRE													
LICHER	HQ	7	-	-	-	-	-	-	-	7	SQ		MCDRAIRE													
	NQ	8	-	-	-	-	-	-	-	8	NC															
	SONST. ZUS.	9	-	-	-	-	-	-	-	9	Autres	ENS.														
	INSGESANT	10	-	-	-	-	-	-	-	10	ENSEMBLE															
	STUNDEN-VERDIENST	11	102,90	104,63	102,90	.	#128,35	56,48	104,63	11	Q	ENSEMBLE		(MONTANT)												
HQ	12	94,07	#97,82	94,07	.	.	#97,14	97,82	12	SQ																
NQ	13	77,22	#76,46	77,22	.	.	.	#76,46	13	NC																
SONST. ZUS.	14	98,06	99,36	98,06	#68,40	122,20	94,83	99,36	14	Autres	ENS.															
FRAUEN	15	-	-	-	-	-	-	-	15	ENSEMBLE																
VARIATIONS- KOEFFIZIENT	MAENNER	Q	16	21,2	22,8	21,2	.	#15,0	19,2	22,8	16	Q	HOMMES	COEFFICIENT DE VARIATION												
	HQ	17	17,3	#16,9	17,3	.	.	#11,7	#16,9	17	SQ															
	NQ	18	16,3	#17,8	16,3	.	.	.	#17,8	18	NC															
	SONST. ZUS.	19	22,3	23,9	22,3	#6,6	17,9	18,7	23,9	19	Autres	ENS.														
	FRAUEN	20	-	-	-	-	-	-	-	20	ENSEMBLE															
KOEFFIZIENT	HQ	21	-	-	-	-	-	-	-	21	Q	FEMMES	COEFFICIENT DE VARIATION													
	NQ	22	-	-	-	-	-	-	-	22	SQ															
	SONST. ZUS.	23	-	-	-	-	-	-	-	23	NC															
	INSGESANT	24	-	-	-	-	-	-	-	24	ENSEMBLE															
	SONST. ZUS.	25	-	-	-	-	-	-	-	25	Autres	ENS.														
INDICES DES STUNDENVERD.											INDICES DU GAIN MCDRAIRE															
BASIS: LEISTUNGSGRUPPEN INSGESANT = 100											BASE: ENSEMBLE DES QUALIFICATIONS=100															
MAENNER	Q	31	104,9	105,3	104,9	.	#105,0	101,7	105,3	31	Q	HOMMES	ENSEMBLE													
	HQ	32	95,9	#98,5	95,9	.	.	#102,4	#98,5	32	SQ															
	NQ	33	78,7	#77,0	78,7	.	.	.	#77,0	33	NC															
	SONSTIGE ZUSAMMEN	34	100,0	100,0	100,0	#100,0	100,0	100,0	100,0	34	Autres	ENSEMBLE														
	FRAUEN	35	-	-	-	-	-	-	-	35	ENSEMBLE															
FRAUEN	Q	36	-	-	-	-	-	-	-	36	Q	FEMMES	ENSEMBLE													
	HQ	37	-	-	-	-	-	-	-	37	SQ															
	NQ	38	-	-	-	-	-	-	-	38	NC															
	SONSTIGE ZUSAMMEN	39	-	-	-	-	-	-	-	39	Autres	ENSEMBLE														
	INSGESANT	40	-	-	-	-	-	-	-	40	ENSEMBLE															
INSGESANT	Q	41	104,9	105,3	104,9	.	#105,0	101,7	105,3	41	Q	ENSEMBLE	ENSEMBLE													
	HQ	42	95,9	#98,5	95,9	.	.	#102,4	#98,5	42	SQ															
	NQ	43	78,7	#77,0	78,7	.	.	.	#77,0	43	NC															
	SONSTIGE ZUSAMMEN	44	100,0	100,0	100,0	#100,0	100,0	100,0	100,0	44	Autres	ENSEMBLE														
	INSGESANT	45	100,0	100,0	100,0	#100,0	100,0	100,0	100,0	45	ENSEMBLE															
BASIS: MAENNER UND FRAUEN INSGESANT = 100											BASE: ENSEMBLE HOMMES+ FEMMES = 100															
MAENNER	Q	46	100,0	100,0	100,0	#100,0	100,0	100,0	100,0	46	Q	HOMMES	ENSEMBLE													
	FRAUEN	47	-	-	-	-	-	-	-	47	Q	FEMMES														
	INSGESANT	48	100,0	100,0	100,0	#100,0	100,0	100,0	100,0	48	ENSEMBLE															
	MAENNER	49	100,0	101,7	100,0	.	#122,7	92,2	100,0	49	Q	HOMMES		ENSEMBLE												
	FRAUEN	50	-	-	-	-	-	-	-	50	Q	FEMMES														
INSGESANT	51	100,0	101,3	100,0	#68,8	123,0	95,4	100,0	51	ENSEMBLE																
MAENNER	52	100,0	101,7	100,0	.	#122,7	92,2	100,0	52	Q	HOMMES															
FRAUEN	53	-	-	-	-	-	-	-	53	Q	FEMMES															
INSGESANT	Q	54	100,0	101,7	100,0	.	#122,7	92,2	100,0	54	Q	ENSEMBLE	ENSEMBLE													
	HQ	55	100,0	#104,0	100,0	.	.	#99,3	#100,0	55	SQ															
	NQ	56	100,0	#99,0	100,0	.	.	.	#100,0	56	NC															
	SONSTIGE ZUSAMMEN	57	100,0	101,3	100,0	#68,8	123,0	95,4	100,0	57	Autres	ENSEMBLE														
	INSGESANT	58	100,0	101,3	100,0	#68,8	123,0	95,4	100,0	58	ENSEMBLE															
BASIS: GESAMTSPALTE = 100											BASE: ENSEMBLE HOMMES+ FEMMES = 100															
MAENNER	Q	59	100,0	101,7	100,0	.	#122,7	92,2	100,0	59	Q	HOMMES	ENSEMBLE													
	HQ	60	100,0	#104,0	100,0	.	.	#99,3	#100,0	60	SQ															
	NQ	61	100,0	#99,0	100,0	.	.	.	#100,0	61	NC															
	SONSTIGE ZUSAMMEN	62	100,0	101,3	100,0	#68,8	123,0	95,4	100,0	62	Autres	ENSEMBLE														
	INSGESANT	63	100,0	101,3	100,0	#68,8	123,0	95,4	100,0	63	ENSEMBLE															

(1) INSCHL. UNBEANTWORTETE FAELLE

(1) NON DECLARES INCLUS

DURCHSCHNITTLICHER STUNDENVERDIENST NACH GESCHLECHT,
LEISTUNGSGRUPPE, ALTER UND UNTERNEHMENSZUGEHÖRIGKEIT
INDUSTRIEZWEIG: EISENERZBERGBAU - UNTER TAG

GAIN HORAIRE MOYEN PAR SEXE, QUALIFICATION, AGE
ET ANCIENNETE DANS L'ENTREPRISE
BRANCHE: MINERAI DE FER - FOND

ALTER, GESCHLECHT, LEISTUNGSGRUPPE	Z E I L E	DAUER DER UNTERNEHMENSZUGEHÖRIGKEIT IN JAHREN*						L I E N E	AGE, SEXE, QUALIFICATION				
		ANNEES D'ANCIENNETE DANS L'ENTREPRISE*											
		<2	2-4	5-9	10-19	>=20	INSGES. (1) ENSEMBLE (1)						
DURCHSCHNITT LICHER STUNDEN- VERDIENST	MAENNER	Q	1	.	.	100,77	105,53	100,85	102,90	1	Q HOMMES	GAIN	
		HQ	2	.	.	.	95,32	890,21	54,07	2	SC		
		NQ	3	.	.	876,65	74,64	886,29	77,22	3	NC		
		SONST.	4	4	AUTRES		
		ZUS.	5	.	872,92	96,73	99,85	97,34	58,06	5	ENS.		
	FRAUEN	Q	6	6	Q FEMMES	MOYEN	
		HQ	7	7	SC		
		NQ	8	8	NC		
		SONST.	9	9	AUTRES		
		ZUS.	10	10	ENS.		
	INSGESAMT	Q	11	.	.	100,77	105,53	100,85	102,90	11	Q ENSEMBLE	(MONTANT)	
		HQ	12	.	.	.	95,32	890,21	54,07	12	SC		
		NQ	13	.	.	876,65	74,64	886,29	77,22	13	NC		
		SONST.	14	14	AUTRES		
		ZUS.	15	.	872,92	96,73	99,85	97,34	58,06	15	ENS.		
VARIATIONS- KOEFFIZIENT	MAENNER	Q	16	.	.	21,0	21,7	17,7	21,2	16	Q HOMMES	COEFFICIENT	
		HQ	17	.	.	.	18,7	816,1	17,3	17	SC		
		NQ	18	.	.	88,2	12,5	821,0	16,3	18	NC		
		SONST.	19	19	AUTRES		
		ZUS.	20	.	822,7	21,1	23,4	18,7	22,3	20	ENS.		
	FRAUEN	Q	21	21	Q FEMMES	DE	
		HQ	22	22	SC		
		NQ	23	23	NC		
		SONST.	24	24	AUTRES		
		ZUS.	25	25	ENS.		
	INSGESAMT	Q	26	.	.	21,0	21,7	17,7	21,2	26	Q ENSEMBLE	VARIATION	
		HQ	27	.	.	.	18,7	816,1	17,3	27	SC		
		NQ	28	.	.	88,2	12,5	821,0	16,3	28	NC		
		SONST.	29	29	AUTRES		
		ZUS.	30	.	822,7	21,1	23,4	18,7	22,3	30	ENS.		
INDICES DES STUNDENVERD.									INDICES DU GAIN HORAIRE				
BASIS: ZUGEHÖRIGKEITSDAUER INSGESAMT = 100									BASE: ENSEMBLE DES ANCIENNETES = 100				
MAENNER	Q	31	.	.	97,9	102,6	98,0	100,0	31	Q	HOMMES		
	HQ	32	.	.	.	101,3	895,9	100,0	32	SC			
	NQ	33	.	.	899,3	96,7	8111,7	100,0	33	NC			
	SONSTIGE ZUSAMMEN	34	34	AUTRES			
	35	.	874,4	96,6	101,8	99,3	100,0	35	ENSEMBLE				
FRAUEN	Q	36	36	Q	FEMMES		
	HQ	37	37	SC			
	NQ	38	38	NC			
	SONSTIGE ZUSAMMEN	39	39	AUTRES			
	40	40	ENSEMBLE			
INDICES STUNDENVERD. FRAUEN									INDICES GAIN HCR. FEMMES				
BASIS: IDEM MAENNER = 100									BASE: GAIN HCR. HOMMES = 100				
(ZEILE 6 : ZEILE 1)	Q	41	41	Q (LIGNE 6 : LIGNE 1)			
(Z. 7 : Z. 2)	HQ	42	42	SC (L. 7 : L. 2)			
(Z. 8 : Z. 3)	NQ	43	43	NC (L. 8 : L. 3)			
(Z. 9 : Z. 4)	SONST.	44	44	AUTRES (L. 9 : L. 4)			
(Z. 10 : Z. 5)	ZUS.	45	45	ENS. (L. 10 : L. 5)			
ARBEITER 21 BIS <30 JAHRE									OUVRIERS 21 A <30 ANS				
DURCHSCHNITT LICHER STUNDEN- VERDIENST	MAENNER	Q	46	898,48	46	Q HOMMES	GAIN	
		HQ	47	147	47	SC		
		NQ	48	873,08	48	NC		
		SONST.	49	149	49	AUTRES		
		ZUS.	50	.	.	885,45	890,37	.	85,14	50	ENS.		
	FRAUEN	Q	51	151	Q FEMMES	MOYEN	
		HQ	52	152	SC		
		NQ	53	153	NC		
		SONST.	54	154	AUTRES		
		ZUS.	55	155	ENS.		
	INSGESAMT	Q	56	898,48	56	Q ENSEMBLE	(MONTANT)
		HQ	57	157	SC		
		NQ	58	873,08	58	NC	
		SONST.	59	159	AUTRES		
		ZUS.	60	.	.	885,45	890,37	.	85,14	60	ENS.		
VARIATIONS- KOEFFIZIENT	MAENNER	Q	61	826,9	61	Q HOMMES	COEFFICIENT	
		HQ	62	162	62	SC		
		NQ	63	87,7	63	NC		
		SONST.	64	164	64	AUTRES		
		ZUS.	65	.	.	826,3	826,7	.	26,0	65	ENS.		
	FRAUEN	Q	66	166	Q FEMMES	DE	
		HQ	67	167	SC		
		NQ	68	168	NC		
		SONST.	69	169	AUTRES		
		ZUS.	70	170	ENS.		
	INSGESAMT	Q	71	826,9	71	Q ENSEMBLE	VARIATION
		HQ	72	172	SC		
		NQ	73	87,7	73	NC	
		SONST.	74	174	AUTRES		
		ZUS.	75	.	.	826,3	826,7	.	26,0	75	ENS.		

(FORTSETZUNG)

(SUITE)

ALTER, GESCHLECHT, LEISTUNGSGRUPPE	Z E I L E	DAUER DER UNTERNEHMENSZUGEHÖRIGKEIT IN JAHREN*					I N S G E S E	L I G M E	AGE, SEXE, QUALIFICATION	
		<2	2-4	5-9	10-19	>=20				INSGES.(1) ENSEMBLE(1)
INDIZES DES STUNDENVERD.								INDICES DU GAIN HORTAIRE		
BASIS: ZUGEHÖRIGKEITSDAUER INSGESAMT = 100								BASE: ENSEMBLE DES ANCIENNETES = 100		
MAENNER	Q 76	-	.	.	.	-	#100,0	76	Q	HCMNES
	HQ 77	-	.	.	.	-	.	77	SG	
	NQ 78	-	.	.	.	-	#100,0	78	NQ	
	SONSTIGE	-	.	.	.	-	-	79	AUTRES	
	ZUSAMMEN	-	.	#100,4	#106,1	-	100,0	80	ENSEMBLE	
FRAUEN	Q 81	-	-	-	-	-	-	81	Q	FEMNES
	HQ 82	-	-	-	-	-	-	82	SG	
	NQ 83	-	-	-	-	-	-	83	NQ	
	SONSTIGE	-	-	-	-	-	-	84	AUTRES	
	ZUSAMMEN	-	-	-	-	-	-	85	ENSEMBLE	
INDIZES STUNDENVERD. FRAUEN								INDICES GAIN HOR. FEMNES		
BASIS: IDEM MAENNER = 100								BASE: GAIN HOR. HCMNES=100		
(ZEILE 51: ZEILE 46)	Q 86	-	-	-	-	-	-	86	Q	(LIGNE 51: LIGNE 46)
(Z. 52: Z. 47)	HQ 87	-	-	-	-	-	-	87	SG	(L. 52: L. 47)
(Z. 53: Z. 48)	NQ 88	-	-	-	-	-	-	88	NQ	(L. 53: L. 48)
(Z. 54: Z. 49)	SONST. 89	-	-	-	-	-	-	89	AUTRES	(L. 54: L. 49)
(Z. 55: Z. 50)	ZUS. 90	-	-	-	-	-	-	90	ENS.	(L. 55: L. 50)
ARBEITER 30 BIS <45 JAHRE								OUVRIERS 30 A <45 ANS		
DURCHSCHNITT	MAENNER Q 91	.	.	101,88	101,95	101,67	101,21	91	Q	HCMNES
	HQ 92	.	.	.	#99,13	.	99,98	92	SG	
	NQ 93	.	.	.	#77,36	.	#77,89	93	NQ	GAIN
	SONST. 94	-	94	AUTRES	
	ZUS. 95	.	.	99,53	99,05	101,43	98,91	95	ENS.	
LICHER	FRAUEN Q 96	-	-	-	-	-	-	96	Q	FEMNES
	HQ 97	-	-	-	-	-	-	97	SG	HORTAIRE
	NQ 98	-	-	-	-	-	-	98	NQ	
	SONST. 99	-	-	-	-	-	-	99	AUTRES	
	ZUS. 100	-	-	-	-	-	-	100	ENS.	MEYEN
STUNDEN- VERDIENST	INSGESAMT Q 101	.	.	101,88	101,95	101,67	101,21	101	Q	ENSEMBLE
	HQ 102	.	.	.	#99,13	.	99,98	102	SG	
	NQ 103	.	.	.	#77,36	.	#77,89	103	NQ	(MONTANT)
	SONST. 104	-	104	AUTRES	
	ZUS. 105	.	.	99,53	99,05	101,43	98,91	105	ENS.	
VARIATIONS- KOEFFIZIENT	MAENNER Q 106	.	.	19,9	18,3	17,2	19,0	106	Q	HCMNES
	HQ 107	.	.	.	#14,4	.	12,3	107	SG	
	NQ 108	.	.	.	#14,8	.	#14,7	108	NQ	DE
	SONST. 109	-	109	AUTRES	
	ZUS. 110	.	.	19,1	19,1	16,0	19,3	110	ENS.	COEFFICIENT
KOEFFIZIENT	FRAUEN Q 111	-	-	-	-	-	-	111	Q	FEMNES
	HQ 112	-	-	-	-	-	-	112	SG	
	NQ 113	-	-	-	-	-	-	113	NQ	
	SONST. 114	-	-	-	-	-	-	114	AUTRES	
	ZUS. 115	-	-	-	-	-	-	115	ENS.	VARIATION
KOEFFIZIENT	INSGESAMT Q 116	.	.	19,9	18,3	17,2	19,0	116	Q	ENSEMBLE
	HQ 117	.	.	.	#14,4	.	12,3	117	SG	
	NQ 118	.	.	.	#14,8	.	#14,7	118	NQ	
	SONST. 119	-	119	AUTRES	
	ZUS. 120	.	.	19,1	19,1	16,0	19,3	120	ENS.	
INDIZES DES STUNDENVERD.								INDICES DU GAIN HORTAIRE		
BASIS: ZUGEHÖRIGKEITSDAUER INSGESAMT = 100								BASE: ENSEMBLE DES ANCIENNETES = 100		
MAENNER	Q 121	.	.	100,7	100,7	100,5	100,0	121	Q	HCMNES
	HQ 122	-	-	.	#99,2	.	100,0	122	SG	
	NQ 123	-	-	.	#99,3	.	#100,0	123	NQ	
	SONSTIGE	-	-	.	.	.	-	124	AUTRES	
	ZUSAMMEN	-	-	100,6	100,1	102,6	100,0	125	ENSEMBLE	
FRAUEN	Q 126	-	-	-	-	-	-	126	Q	FEMNES
	HQ 127	-	-	-	-	-	-	127	SG	
	NQ 128	-	-	-	-	-	-	128	NQ	
	SONSTIGE	-	-	-	-	-	-	129	AUTRES	
	ZUSAMMEN	-	-	-	-	-	-	130	ENSEMBLE	
INDIZES STUNDENVERD. FRAUEN								INDICES GAIN HOR. FEMNES		
BASIS: IDEM MAENNER = 100								BASE: GAIN HOR. HCMNES=100		
(ZEILE 96: ZEILE 91)	Q 131	-	-	-	-	-	-	131	Q	(LIGNE 96: LIGNE 91)
(Z. 97: Z. 92)	HQ 132	-	-	-	-	-	-	132	SG	(L. 97: L. 92)
(Z. 98: Z. 93)	NQ 133	-	-	-	-	-	-	133	NQ	(L. 98: L. 93)
(Z. 99: Z. 94)	SONST. 134	-	-	-	-	-	-	134	AUTRES	(L. 99: L. 94)
(Z. 100: Z. 95)	ZUS. 135	-	-	-	-	-	-	135	ENS.	(L. 100: L. 95)

*VOLLENDETE JAHRE
(1)EINSCHL. UNBEANTWORTETE FAELE

*ANNEES REVOLUES
(1)NON DECLARES INCLUS

VERTEILUNG DER ARBEITER NACH GESCHLECHT, LEISTUNGS-
GRUPPE UND GRÖSSE (BESCHAEFTIGTENZAHL) DER BETRIEBE
INDUSTRIEZWEIG: EISENERZBERGBAU - UEBER TAGE

DISTRIBUTION DES OUVRIERS PAR SEXE, QUALIFICATION ET
TAILLE (NOMBRE DE SALARIES) DES ETABLISSEMENTS
BRANCHE: MINERAI DE FER - JOUR

DIE TABELLEN I UND VI ÜBER DIESEN
INDUSTRIEZWEIG SIND FÜR LUXEMBURG
GRENZSTANDLOS (VGL. FUSSNOTE AUF
SEITE 6)

LES TABLEAUX I ET VI RELATIFS A CETTE
BRANCHE D'INDUSTRIE SONT SANS OBJET
POUR LE LUXEMBOURG (VOIR NOTE PAGE 6)

LE TABELLE I E VI RELATIVE A
QUESTO RAMO D'INDUSTRIA NON SONO
PUBBLICATE PER IL LUSSEMBURGO
(CFR. NOTA A PAG. 7)

DE TABELLEN I EN VI BETREFFENDE DESE
INDUSTRIËLE BEDRIJFSTAK WORDEN VOOR
LUXEMBURG NIET GEPUBLICERD (ZIE NOTA
BLZ. 7)

VERTEILUNG DER ARBEITER NACH GESCHLECHT,
LEISTUNGSGRUPPE UND ALTER
INDUSTRIEZWEIG: EISENERZBERGBAU - UEBER TAGE

DISTRIBUTION DES OUVRIERS PAR SEXE,
QUALIFICATION, AGE
BRANCHE: MINERAI DE FER - JOUR

GESCHLECHT, LEISTUNGSGRUPPE	Z E I L E	ALTER (ZAHL DER LEBENSJAHRE)*					L I G N E	SEXE, QUALIFICATION			
		AGE (NOMBRE D'ANNEES)*									
		<21	21-29	30-44	45-54	>=55	INSGESANT - (11) ENSEMBLE(11)				
ANZAHL DER ARBEITER								NOMBRE D'OUVRIERS			
MÄNNER	Q	1	.	62	196	105	55	421	1	Q	HOMMES
	HQ	2	.	#14	113	60	.	197	2	HQ	
	NQ	3	.	49	134	84	#26	293	3	NQ	
	SONSTIGE	4	#20	422	4	AUTRES	
	ZUSAMMEN	5	#23	127	443	249	91	933	5	ENSEMBLE	
FRAUEN	Q	6	6	Q	FEMMES
	HQ	7	7	HQ	
	NQ	8	8	NQ	
	SONSTIGE	9	9	AUTRES	
	ZUSAMMEN	10	10	ENSEMBLE	
INSGESANT	Q	11	.	62	196	105	55	421	11	Q	ENSEMBLE
	HQ	12	.	#14	113	60	.	197	12	HQ	
	NQ	13	.	51	134	85	#28	298	13	NQ	
	SONSTIGE	14	#21	423	14	AUTRES	
	ZUSAMMEN	15	#24	129	443	250	93	939	15	ENSEMBLE	
IN % MÄNNER+FRAUEN ZUS.								% ENSEMBLE HOMMES+FEMMES			
MÄNNER	16	#95,8	98,4	100,0	99,6	97,8	99,4	16	HOMMES		
FRAUEN	17	17	FEMMES		
INSGESANT	18	#100,0	100,0	100,0	100,0	100,0	100,0	18	ENSEMBLE		
IN % DER GESAMTSPALTE								% COLCANE "ENSEMBLE"			
MÄNNER	19	#2,5	13,6	47,5	26,7	9,8	100,0	19	HOMMES		
FRAUEN	20	20	FEMMES		
INSGESANT	21	#2,6	13,7	47,2	26,6	9,9	100,0	21	ENSEMBLE		

(1) EINSCHLIESSLICH DER ARBEITER FUER DIE DAS ALTER
NICHT ANGEGEBEN WURDE
(*) VOLLENDETE JAHRE

(1) Y COMPRIS LES OUVRIERS DONT L'AGE N'A PAS ETE DECLARE
(*) ANNEES REVOLUES

VERTEILUNG DER ARBEITER NACH GESCHLECHT,
LEISTUNGSGRUPPE, FAMILIENSTAND UND KINDERZAHL
INDUSTRIEZWEIG: EISENERZBERGBAU - UEBER TAGE

DISTRIBUTION DES OUVRIERS PAR SEXE, QUALIFICATION
ET SITUATION DE FAMILLE
BRANCHE: MINERAI DE FER - JOUR

GESCHLECHT, LEISTUNGSGRUPPE	Z E L E	LEDIGE - CELIB.	VERHEIRATETE MIT UNTERHALTSBERECHTIGTEN KINDERN MARIÉS, AYANT ... ENFANTS A CHARGE					SONSTIGE - AUTRES	INSGESANT (1) ENSEMBLE	L I G N E	SEXE, QUALIFICATION			
			0	1	2	3	>4					INSGESANT ENSEMBLE		
ANZAHL ARBEITER											ANBRE D'OUVRIERS			
MAENNER	Q	1	49	107	133	80	36	.	365	.	421	1	Q	HOMMES
	HQ	2	114	36	59	51	221	.	175	.	197	2	SO	
	NQ	3	45	61	71	51	33	216	232	216	293	3	NO	
	SONSTIGE	4	222	222	4	AUTRES	
	ZUSAMMEN	5	130	204	263	182	90	33	772	31	933	5	ENSEMBLE	
FRAUEN	Q	6	6	Q	FEMMES
	HQ	7	7	SO	
	NQ	8	8	NO	
	SONSTIGE	9	9	AUTRES	
	ZUSAMMEN	10	10	ENSEMBLE	
INSGESANT	Q	11	49	107	133	80	36	.	365	.	421	11	Q	ENSEMBLE
	HQ	12	114	36	59	51	221	.	175	.	197	12	SO	
	NQ	13	47	61	71	51	33	216	232	216	293	13	NO	
	SONSTIGE	14	222	222	14	AUTRES	
	ZUSAMMEN	15	132	204	264	182	90	33	773	34	939	15	ENSEMBLE	
IN % MAENNER UND FRAUEN ZUS.														% ENSEMBLE M+F
	MAENNER	16	98,5	100,0	99,6	100,0	100,0	100,0	99,9	91,2	99,4	16	MCPMES	
	FRAUEN	17	17	FEPMES	
	INSGESANT	18	100,0	100,0	100,0	100,0	100,0	100,0	100,0	100,0	100,0	18	ENSEMBLE	
IN % DER GESAMT- SPALTE														% COLONNE "ENS."
	MAENNER	19	13,9	21,9	28,2	19,5	9,6	3,5	82,7	3,3	100,0	19	MCPMES	
	FRAUEN	20	20	FEPMES	
	INSGESANT	21	14,1	21,7	28,1	19,4	9,6	3,5	82,3	3,6	100,0	21	ENSEMBLE	

(1) EINSCHLIESSLICH DER ARBEITER FUER DIE DER FAMILIENSTAND
UND DIE KINDERZAHL NICHT ANGEZEIGT WURDE

(1) Y COMPRIS LES OUVRIERS DONT LA SITUATION DE
FAMILLE N'A PAS ETE DECLAREE

VERTEILUNG DER ARBEITER NACH GESCHLECHT, LEISTUNGSGRUPPE,
ANWESENHEIT UND ENTLOHNUNGSSYSTEM
INDUSTRIEZWEIG: EISENERZBERGBAU - UEBER TAGE

DISTRIBUTION DES OUVRIERS PAR SEXE, QUALIFICATION,
PRESENCE AU TRAVAIL ET SYSTEME DE REMUNERATION
BRANCHE: MINERAI DE FER - JOUR

GESCHLECHT, LEISTUNGSGRUPPE	Z E L E	INSGESANT (1) ENSEMBLE	ANWESENDE ARBEITER, VOLLZEITBESCHAFTIGT OUVRIERS PRESENTS, A TEMPS PLEIN				L I G N E	SEXE, QUALIFICATION				
			ANWESENDE ARBEITER (1)	VOLLZEIT- BESCH. ARBEITER	IN LEIST. GEMISCHT. RENUMERATION A TEMPS PLEIN				INSGESANT (1) ENSEMBLE			
					IN ZEITLOHN AU TEMPS	LOHN REMUN. A LA TACHE				SYST. U.A. MIXTE ET AUTRES		
ANZAHL DER ARBEITER							ANBRE D'OUVRIERS					
MAENNER	Q	1	421	163	421	26	213	124	163	1	Q	HOMMES
	HQ	2	197	48	197	.	216	223	48	2	SO	
	NQ	3	293	81	293	41	.	38	81	3	NO	
	SONSTIGE	4	222	.	222	4	AUTRES	
	ZUSAMMEN	5	939	302	939	79	31	192	302	5	ENSEMBLE	
FRAUEN	Q	6	6	Q	FEMMES
	HQ	7	7	SO	
	NQ	8	8	NO	
	SONSTIGE	9	9	AUTRES	
	ZUSAMMEN	10	10	ENSEMBLE	
INSGESANT	Q	11	421	163	421	26	213	124	163	11	Q	ENSEMBLE
	HQ	12	197	48	197	.	216	223	48	12	SO	
	NQ	13	293	81	293	41	.	38	81	13	NO	
	SONSTIGE	14	222	.	222	14	AUTRES	
	ZUSAMMEN	15	939	304	939	79	31	192	302	15	ENSEMBLE	
IN % MAENNER+FRAUEN ZUS.												% ENSEMBLE M+F
	MAENNER	16	99,4	99,3	100,0	100,0	100,0	100,0	100,0	16	MCPMES	
	FRAUEN	17	17	FEMMES	
	INSGESANT	18	100,0	100,0	100,0	100,0	100,0	100,0	100,0	18	ENSEMBLE	
IN % DER GESAMT- SPALTE												% COLONNE "ENSEMBLE"
	MAENNER	19	100,0	32,4	100,0	26,2	10,3	63,6	100,0	19	HOMMES	
	FRAUEN	20	20	FEMMES	
	INSGESANT	21	100,0	32,4	99,4	26,2	10,3	63,6	100,0	21	ENSEMBLE	

(1) EINSCHLIESSLICH DER ARBEITER FUER DIE DIE ANWESENHEIT
UND DAS ENTLOHNUNGSSYSTEM NICHT ANGEZEIGT WURDE

(1) Y COMPRIS LES OUVRIERS DONT LA PRESENCE AU TRAVAIL
OU LE SYSTEME DE REMUNERATION N'ONT PAS ETE DECLARES

VERTEILUNG DER ARBEITER NACH GESCHLECHT, LEISTUNGSGRUPPE,
ALTER UND DAUER DER UNTERNEHMENSZUGEHÖRIGKEIT
INDUSTRIEZWEIG: EISENERZBERGBAU - ÜBER TAGE

DISTRIBUTION DES OUVRIERS PAR SEXE, QUALIFICATION, AGE
ET ANCIENNETE DANS L'ENTREPRISE
BRANCHE: MINN DE FER - JOUR

ALTER, GESCHLECHT, LEISTUNGSGRUPPE	Z E I L E	DAUER DER UNTERNEHMENSZUGEHÖRIGKEIT IN JAHREN*						DURCH- SCHNITTL. ALTER AGE MOYEN	L I G M E
		ANNEES D'ANCIENNETE DANS L'ENTREPRISE*							
		<2	2-4	5-9	10-19	>=20	INSGES.(1) ENSEMBLE(1)		
ARBEITER INSGESAMT ANZAHL									ENSEMBLE DES OUVRIERS ACPRE
MAENNER									HOMMES
Q	1	#14	#20	63	174	150	421	41	Q
HQ	2	.	.	.	110	67	197	41	SO
NQ	3	#20	#19	43	125	86	293	40	NO
SONSTIGE	4	.	#15	.	.	.	#22	#19	AUTRES
ZUSAMMEN	5	41	61	119	409	303	533	40	ENSEMBLE
FRAUEN									FEMMES
Q	6	-	-	-	-	-	-	-	Q
HQ	7	-	-	-	-	-	-	-	SO
NQ	8	NO
SONSTIGE	9	AUTRES
ZUSAMMEN	10	ENSEMBLE
INSGESAMT									ENSEMBLE
Q	11	#14	#20	63	174	150	421	41	Q
HQ	12	.	.	.	110	67	197	41	SO
NQ	13	#21	#20	45	126	86	298	40	NO
SONSTIGE	14	.	#15	.	.	.	#23	#19	AUTRES
ZUSAMMEN	15	43	62	121	410	303	539	40	ENSEMBLE
IN % MAENNER+FRAUEN ZUS.									% ENSEMBLE HOMMES+FEMMES
MAENNER	16	95,3	98,4	98,3	99,8	100,0	99,4	-	HOMMES
FRAUEN	17	-	-	-	-	-	-	-	FEMMES
INSGESAMT	18	100,0	100,0	100,0	100,0	100,0	100,0	-	ENSEMBLE
IN % DER GESAMTSPALTE									% COLONNE "ENSEMBLE"
MAENNER	19	4,4	6,5	12,8	43,8	32,5	100,0	-	HOMMES
FRAUEN	20	-	-	-	-	-	-	-	FEMMES
INSGESAMT	21	4,6	6,6	12,9	43,7	32,3	100,0	-	ENSEMBLE
DARUNTER: ARBEITER 21 BIS <30 JAHRE									DCNT: OUVRIERS DE 21 A <30 ANS
MAENNER									HOMMES
Q	22	#12	#11	31	.	-	62	25	Q
HQ	23	#14	#26	SO
NQ	24	#12	.	#17	.	.	49	25	NO
SONSTIGE	25	AUTRES
ZUSAMMEN	26	#25	#27	53	#22	-	127	25	ENSEMBLE
FRAUEN									FEMMES
Q	27	-	-	-	-	-	-	-	Q
HQ	28	-	-	-	-	-	-	-	SO
NQ	29	NO
SONSTIGE	30	AUTRES
ZUSAMMEN	31	ENSEMBLE
INSGESAMT									ENSEMBLE
Q	32	#12	#11	31	.	-	62	25	Q
HQ	33	#14	#26	SO
NQ	34	#13	#11	#17	.	.	51	25	NO
SONSTIGE	35	AUTRES
ZUSAMMEN	36	#26	#28	53	#22	-	129	25	ENSEMBLE
IN % MAENNER+FRAUEN ZUS.									% ENSEMBLE HOMMES+FEMMES
MAENNER	37	#96,2	#96,4	100,0	#100,0	-	98,4	-	HOMMES
FRAUEN	38	-	-	-	-	-	-	-	FEMMES
INSGESAMT	39	#100,0	#100,0	100,0	#100,0	-	100,0	-	ENSEMBLE
IN % DER GESAMTSPALTE									% COLONNE "ENSEMBLE"
MAENNER	40	#19,7	#21,3	41,7	#17,3	-	100,0	-	HOMMES
FRAUEN	41	-	-	-	-	-	-	-	FEMMES
INSGESAMT	42	#20,2	#21,7	41,1	#17,1	-	100,0	-	ENSEMBLE
ARBEITER 30 BIS <45 JAHRE									OUVRIERS DE 30 A <45 ANS
MAENNER									HOMMES
Q	43	.	.	#23	115	47	196	37	Q
HQ	44	.	.	.	80	#23	113	37	SO
NQ	45	.	.	#20	83	#16	134	36	NO
SONSTIGE	46	-	-	-	-	-	-	-	AUTRES
ZUSAMMEN	47	#12	#18	49	278	86	443	37	ENSEMBLE
FRAUEN									FEMMES
Q	48	-	-	-	-	-	-	-	Q
HQ	49	-	-	-	-	-	-	-	SO
NQ	50	-	-	-	-	-	-	-	NO
SONSTIGE	51	-	-	-	-	-	-	-	AUTRES
ZUSAMMEN	52	-	-	-	-	-	-	-	ENSEMBLE
INSGESAMT									ENSEMBLE
Q	53	.	.	#23	115	47	196	37	Q
HQ	54	.	.	.	80	#23	113	37	SO
NQ	55	.	.	#20	83	#16	134	36	NO
SONSTIGE	56	-	-	-	-	-	-	-	AUTRES
ZUSAMMEN	57	#12	#18	49	278	86	443	37	ENSEMBLE
IN % MAENNER+FRAUEN ZUS.									% ENSEMBLE HOMMES+FEMMES
MAENNER	58	#100,0	#100,0	100,0	100,0	100,0	100,0	-	HOMMES
FRAUEN	59	-	-	-	-	-	-	-	FEMMES
INSGESAMT	60	#100,0	#100,0	100,0	100,0	100,0	100,0	-	ENSEMBLE
IN % DER GESAMTSPALTE									% COLONNE "ENSEMBLE"
MAENNER	61	#2,7	#4,1	11,1	62,8	19,4	100,0	-	HOMMES
FRAUEN	62	-	-	-	-	-	-	-	FEMMES
INSGESAMT	63	#2,7	#4,1	11,1	62,8	19,4	100,0	-	ENSEMBLE

(1) INSCHLIESSLICH DER ARBEITER FUER DIE UNTERNEHMENS-
ZUGEHÖRIGKEIT NICHT ANGEZEIGT WURDE
(* VOLLLENDETE JAHRE

(1) Y COMPRIS LES OUVRIERS DONT L'ANCIENNETE DANS
L'ENTREPRISE N'A PAS ETE DECLAREE
(* ANNEES REVOLUES

DURCHSCHNITTLICHER STUNDENVERDIENST NACH GESCHLECHT,
LEISTUNGSGRUPPE UND ALTER

GAIN HORAIRE MOYEN PAR SEXE, QUALIFICATION
ET AGE

INDUSTRIEZWEIG: EISENERZBERGBAU - UEBER TAGE

BRANCHE: MINERAI DE FER - JOUR

GESCHLECHT, LEISTUNGSGRUPPE	Z E I L E	ALTER (ZAHL DER LEBENSJAHRE)* AGE (NOMBRE D'ANNEES)*						L I G N E	SEXE, QUALIFICATION
		<21	21-29	30-44	45-54	>=55	INSGES.(1) ENSEMBLE(1)		
DURCHSCHNITT	MAENNER Q 1	.	73,26	76,70	78,60	80,10	77,05	1	Q HOMMES
	HQ 2	.	69,23	72,59	78,19		73,85	2	SQ
	NQ 3	.	65,02	67,05	64,10	66,22	65,62	3	NQ
	SONST. ZUS. 4	#57,53					65,65	4	AUTRES ENS.
	ZUS. 5	#58,83	69,58	72,74	73,61	74,28	72,35	5	
LICHER	FRAUEN A 6	6	Q FEMMES
	HQ 7	7	SQ
	NQ 8	8	NQ
	SONST. ZUS. 9	9	AUTRES ENS.
	10	10	
STUNDEN- VERDIENST	INSGESANT Q 11	.	73,26	76,70	78,60	80,10	77,05	11	Q ENSEMBLE
	HQ 12	.	69,23	72,59	78,19		73,85	12	SQ
	NQ 13	.	65,88	67,05	63,77	62,20	65,12	13	NQ
	SONST. ZUS. 14	#56,50					65,66	14	AUTRES ENS.
	15	#57,88	69,06	72,74	73,46	73,46	72,12	15	
VARIATIONS- KOEFFIZIENT	MAENNER Q 16	.	6,2	9,5	11,3	10,7	10,2	16	Q HOMMES
	HQ 17	.	49,0	10,6	15,3		13,2	17	SQ
	NQ 18	.	10,2	10,9	12,1	20,3	12,4	18	NQ
	SONST. ZUS. 19	#21,9					21,4	19	AUTRES ENS.
	20	#20,8	9,8	11,6	15,7	16,8	13,9	20	
KOEFFIZIENT	FRAUEN Q 21	21	Q FEMMES
	HQ 22	22	SQ
	NQ 23	23	NQ
	SONST. ZUS. 24	24	AUTRES ENS.
	25	25	
INSGESANT	INSGESANT Q 26	.	6,2	9,5	11,3	10,7	10,2	26	Q ENSEMBLE
	HQ 27	.	49,0	10,6	15,3		13,2	27	SQ
	NQ 28	.	13,5	10,9	13,0	23,4	13,7	28	NQ
	SONST. ZUS. 29	#23,2					22,8	29	AUTRES ENS.
	30	#22,2	11,5	11,6	16,1	18,5	14,5	30	
INDIZES DES STUNDENVERD.								INDICES DU GAIN HORAIRE	
BASIS: LEISTUNGSGRUPPEN INSGESANT = 100								BASE: ENSEMBLE DES QUALIFICATIONS=100	
MAENNER	Q 31	.	105,3	105,5	106,8	107,8	106,5	31	Q HOMMES
	HQ 32	.	99,5	99,8	106,2		102,1	32	SQ
	NQ 33	.	93,4	92,2	87,1	86,5	90,7	33	NQ
	SONSTIGE ZUSAMMEN 34	#97,8					91,1	34	AUTRES ENSEMBLE
	35	#100,0	100,0	100,0	100,0	100,0	100,0	35	
FRAUEN	Q 36	36	Q FEMMES
	HQ 37	37	SQ
	NQ 38	38	NQ
	SONSTIGE ZUSAMMEN 39	39	AUTRES ENSEMBLE
	40	40	
INSGESANT	Q 41	.	106,1	105,5	107,0	109,0	106,8	41	Q ENSEMBLE
	HQ 42	.	100,3	99,8	106,4		102,4	42	SQ
	NQ 43	.	92,5	92,2	86,8	84,7	90,3	43	NQ
	SONSTIGE ZUSAMMEN 44	#97,6					90,0	44	AUTRES ENSEMBLE
	45	#100,0	100,0	100,0	100,0	100,0	100,0	45	
BASIS: MAENNER UND FRAUEN INSGESANT = 100								BASE: ENSEMBLE HOMMES+ FEMMES = 100	
MAENNER	Q 46	#101,7	100,8	100,0	100,2	101,1	100,3	46	HOMMES
	FRAUEN 47	47	FEMMES
	INSGESANT 48	#100,0	100,0	100,0	100,0	100,0	100,0	48	ENSEMBLE
BASIS: GESAMTSPALTE = 100								BASE: COLONNE ENSEMBLE=100	
MAENNER	Q 49	.	95,1	99,6	102,0	104,0	100,9	49	Q HOMMES
	HQ 50	.	93,7	98,3	105,9		100,0	50	SQ
	NQ 51	.	99,1	102,2	97,7	97,9	90,0	51	NQ
	SONSTIGE ZUSAMMEN 52	#98,1					100,0	52	AUTRES ENSEMBLE
	53	#81,3	96,2	100,5	101,7	102,7	100,0	53	
FRAUEN	Q 54	54	Q FEMMES
	HQ 55	55	SQ
	NQ 56	56	NQ
	SONSTIGE ZUSAMMEN 57	57	AUTRES ENSEMBLE
	58	58	
INSGESANT	Q 59	.	95,1	99,6	102,0	104,0	100,9	59	Q ENSEMBLE
	HQ 60	.	93,7	98,3	105,9		100,0	60	SQ
	NQ 61	.	98,1	103,0	97,9	97,5	90,0	61	NQ
	SONSTIGE ZUSAMMEN 62	#98,0					100,0	62	AUTRES ENSEMBLE
	63	#80,3	95,8	100,9	101,9	101,9	100,0	63	

*VOLLENDETE JAHRE
(1) INSCHL. UNBEANTWORTETE FAELLE

*ANNEES REVOLUES
(1) NON DECLARES INCLUS

DURCHSCHNITTLICHER STUNDENVERDIENST NACH GESCHLECHT,
LEISTUNGSGRUPPE, ANWESENHEIT UND ENTLOHNUNGSSYSTEM
INDUSTRIEZWEIG: EISENERZBERGBAU - UEBER TAGE

GAIN HCRAIRE PCYEN PAR SEXE, QUALIFICATION,
PRESENCE AU TRAVAIL ET SYSTEME DE REMUNERATION
BRANCHE: MINERAL DE FER - JOUR

GESCHLECHT, LEISTUNGSGRUPPE	Z E I L E	INSGESAMT (1)	ANWESENDE ARBEITER			ANWESENDE ARBEITER, VOLLZEITBESCHAFTIGT OUVRIERS PRESENTS, A TEPPS PLEIN				L I G N E	SEXE, QUALIFICATION										
			ENSEMBLE (1)	OUVRIERS PRESENTS	OUVRIERS A TEPPS PLEIN	IM LEIST. ZEITLOHN			INSGESAMT (1)												
						REMUNERES AU TEMPS	REMUN. A LA TACHE	GERISCHT. SYST. U.A. MIXTE ET AUTRES													
DURCHSCHNITT	MAENNER	Q 1	77,05	76,60	77,05	#71,68	#74,60	77,85	76,60	1	Q HOPPES	GAIN									
		HQ 2	73,85	70,80	73,85	.	#75,16	#69,51	70,80	2	SQ										
		NQ 3	65,62	64,13	65,62	59,16	.	69,21	64,13	3	NC										
		SONST. 4	#58,65	.	#58,65	4	AUTRES										
		ZUS. 5	72,35	71,69	72,35	63,32	74,58	74,67	71,69	5	ENS.										
LICHER	FRAUEN	A 6	6	Q FEPPEES	HCRAIRE									
		HQ 7	7	SQ										
		NQ 8	8	NC										
		SONST. 9	9	AUTRES										
		ZUS. 10	10	ENS.										
STUNDEN- VERDIENST	INSGESAMT	Q 11	77,05	76,60	77,05	#71,68	#74,60	77,85	76,60	11	Q ENSEMBLE	(MONTANT)									
		HQ 12	73,85	70,80	73,85	.	#75,16	#69,51	70,80	12	SQ										
		NQ 13	65,12	63,79	65,62	59,16	.	69,21	64,13	13	NC										
		SONST. 14	#57,66	#59,14	#58,65	14	AUTRES										
		ZUS. 15	72,12	71,45	72,35	63,32	74,58	74,67	71,65	15	ENS.										
VARIATIONS- KOEFFIZIENT	MAENNER	Q 16	10,2	11,9	10,2	#18,2	#19,7	8,5	11,9	16	Q HOPPES	COEFFICIENT DE VARIATION									
		HQ 17	13,2	12,9	13,2	.	#2,9	#15,6	12,9	17	SQ										
		NQ 18	12,4	11,1	12,4	8,9	.	7,1	11,1	18	NC										
		SONST. 19	#21,4	.	#21,4	19	AUTRES										
		ZUS. 20	13,9	14,8	13,9	18,5	13,1	10,9	14,8	20	ENS.										
KOEFFIZIENT	FRAUEN	Q 21	21	Q FEPPEES	DE VARIATION									
		HQ 22	22	SQ										
		NQ 23	23	NC										
		SONST. 24	24	AUTRES										
		ZUS. 25	25	ENS.										
INSGESAMT	INSGESAMT	Q 26	10,2	11,9	10,2	#18,2	#19,7	8,5	11,9	26	Q ENSEMBLE										
		HQ 27	13,2	12,9	13,2	.	#2,9	#15,6	12,9	27	SQ										
		NQ 28	13,7	12,1	12,4	9,9	.	7,1	11,1	28	NC										
		SONST. 29	#22,8	#25,2	#21,4	29	AUTRES										
		ZUS. 30	14,5	15,4	13,9	18,5	13,1	10,9	14,8	30	ENS.										
INDICES DES STUNDENVERD.											INDICES DU GAIN HCRAIRE										
BASIS: LEISTUNGSGRUPPEN INSGESAMT = 100											BASE: ENSEMBLE DES QUALIFICATIONS=100										
MAENNER	MAENNER	Q 31	106,5	106,9	106,5	#113,2	#100,0	104,3	106,9	31	Q	HOPPES									
		HQ 32	102,1	98,8	102,1	.	#100,8	#93,1	98,8	32	SQ										
		NQ 33	90,7	89,5	90,7	93,4	.	92,7	89,5	33	NC										
		SONSTIGE 34	#81,1	.	#81,1	34	AUTRES										
		ZUSAMMEN 35	100,0	100,0	100,0	100,0	100,0	100,0	100,0	35	ENSEMBLE										
FRAUEN	FRAUEN	Q 36	36	Q	FEPPEES									
		HQ 37	37	SQ										
		NQ 38	38	NC										
		SONSTIGE 39	39	AUTRES										
		ZUSAMMEN 40	40	ENSEMBLE										
INSGESAMT	INSGESAMT	Q 41	106,8	107,2	106,5	#113,2	#100,0	104,3	106,9	41	Q	ENSEMBLE									
		HQ 42	102,4	99,1	102,1	.	#100,8	#93,1	98,8	42	SQ										
		NQ 43	90,3	89,3	90,7	93,4	.	92,7	89,5	43	NC										
		SONSTIGE 44	#80,0	#77,2	#81,1	44	AUTRES										
		ZUSAMMEN 45	100,0	100,0	100,0	100,0	100,0	100,0	100,0	45	ENSEMBLE										
BASIS: MAENNER UND FRAUEN INSGESAMT = 100											BASE: ENSEMBLE HOPPES+ FEPPEES = 100										
MAENNER	MAENNER	Q 46	100,3	100,3	100,0	100,0	100,0	100,0	100,0	46	HOPPES										
	FRAUEN	Q 47	47	FEPPEES										
	INSGESAMT	Q 48	100,0	100,0	100,0	100,0	100,0	100,0	100,0	48	ENSEMBLE										
BASIS: GESAMTSPALTE = 100											BASE: COLLENE*ENSEMBLE*100										
MAENNER	MAENNER	Q 49	100,0	99,4	100,0	#93,6	#97,4	101,6	100,0	49	Q	HOPPES									
		HQ 50	100,0	95,9	100,0	.	#106,2	#98,2	100,0	50	SQ										
		NQ 51	100,0	97,7	100,0	92,2	.	107,9	100,0	51	NC										
		SONSTIGE 52	#100,0	.	#100,0	52	AUTRES										
		ZUSAMMEN 53	100,0	99,1	100,0	88,3	104,0	104,2	100,0	53	ENSEMBLE										
FRAUEN	FRAUEN	Q 54	54	Q	FEPPEES									
		HQ 55	55	SQ										
		NQ 56	56	NC										
		SONSTIGE 57	57	AUTRES										
		ZUSAMMEN 58	58	ENSEMBLE										
INSGESAMT	INSGESAMT	Q 59	100,0	99,4	100,0	#93,6	#97,4	101,6	100,0	59	Q	ENSEMBLE									
		HQ 60	100,0	95,9	100,0	.	#106,2	#98,2	100,0	60	SQ										
		NQ 61	100,0	98,0	100,0	92,2	.	107,9	100,0	61	NC										
		SONSTIGE 62	#100,0	#95,6	#101,7	62	AUTRES										
		ZUSAMMEN 63	100,0	99,1	100,3	88,3	104,0	104,2	100,0	63	ENSEMBLE										

(1) INSCHL. URBEANTWORTETE FAELE

(1) NON DECLARES INCLLS

DURCHSCHNITTLICHER STUNDENVERDIENST NACH GESCHLECHT,
LEISTUNGSGRUPPE, ALTER UND UNTERNEHMENSZUGEHÖRIGKEIT
INDUSTRIEZWEIG: EISENERZBERGBAU - UEBER TAGE

GAIN HORAIRE MOYEN PAR SEXE, QUALIFICATION, AGE
ET ANCIENNETE DANS L'ENTREPRISE
BRANCHE: MINERAI DE FER - JOUR

ALTER, GESCHLECHT, LEISTUNGSGRUPPE	Z E I L E	DAUER DER UNTERNEHMENSZUGEHÖRIGKEIT IN JAHREN*						L I G M E	AGE, SEXE, QUALIFICATION
		ANNEES D'ANCIENNETE DANS L'ENTREPRISE*							
		<2	2-4	5-9	10-19	>=20	INSGES. (1) ENSEMBLE(1)		
DURCHSCHNITT	MAENNER Q 1	71,67	69,53	73,97	77,20	79,66	77,05	Q HOMMES	GAIN
	HQ 2	.	.	.	72,32	77,55	73,85	SQ	
	NQ 3	59,23	64,32	66,08	67,37	64,60	65,62	NC	
	SONST. 4	.	59,47	.	.	.	68,65	AUTRES	
	ZUS. 5	63,26	65,72	70,49	72,88	74,92	72,35	ENS.	
LICHER	FRAUEN Q 6	Q FEMMES	MOYEN
	HQ 7	SQ	
	NQ 8	NC	
	SONST. 9	AUTRES	
	ZUS. 10	ENS.	
STUNDEN- VERDIENST	INSGESANT Q 11	71,67	69,53	73,97	77,20	79,66	77,05	Q ENSEMBLE	(MONTANT)
	HQ 12	.	.	.	72,32	77,55	73,85	SQ	
	NQ 13	58,12	62,90	64,74	67,12	64,60	65,12	NC	
	SONST. 14	.	59,47	.	.	.	67,66	AUTRES	
	ZUS. 15	61,99	65,24	69,92	72,79	74,92	72,12	ENS.	
VARIATIONS- KOEFFIZIENT	MAENNER Q 16	88,2	83,0	9,5	8,1	10,7	10,2	Q HOMMES	EFFICIENT
	HQ 17	.	.	.	10,5	15,6	13,2	SQ	
	NQ 18	11,0	11,4	11,1	10,3	14,8	12,4	NC	
	SONST. 19	.	14,1	.	.	.	21,4	AUTRES	
	ZUS. 20	18,2	13,7	11,7	11,0	15,6	13,9	ENS.	
KOEFFIZIENT	FRAUEN Q 21	Q FEMMES	DE
	HQ 22	SQ	
	NQ 23	NC	
	SONST. 24	AUTRES	
	ZUS. 25	ENS.	
KOEFFIZIENT	INSGESANT Q 26	88,2	83,0	9,5	8,1	10,7	10,2	Q ENSEMBLE	VARIATION
	HQ 27	.	.	.	10,5	15,6	13,2	SQ	
	NQ 28	83,9	83,0	14,6	11,1	14,8	13,7	NC	
	SONST. 29	.	14,1	.	.	.	22,8	AUTRES	
	ZUS. 30	20,3	14,9	13,3	11,3	15,6	14,5	ENS.	
INDICES DES STUNDENVERD.								INDICES DU GAIN HORAIRE	
BASIS: ZUGEHÖRIGKEITSDAUER INSGESANT = 100								BASE: ENSEMBLE DES ANCIENNETES = 100	
MAENNER	Q 31	93,0	90,2	96,0	100,2	103,4	100,0	Q	HOMMES
	HQ 32	.	.	.	97,9	105,0	100,0	SQ	
	NQ 33	90,3	98,0	100,7	102,7	98,4	100,0	NC	
	SONSTIGE 34	.	101,4	.	.	.	100,0	AUTRES	
	ZUSAMMEN 35	87,4	90,8	97,4	100,7	103,6	100,0	ENSEMBLE	
FRAUEN	Q 36	Q	FEMMES
	HQ 37	SQ	
	NQ 38	NC	
	SONSTIGE 39	AUTRES	
	ZUSAMMEN 40	ENSEMBLE	
INDICES STUNDENVERD. FRAUEN								INDICES GAIN HOR. FEMMES	
BASIS: IDEM MAENNER = 100								BASE: GAIN HOR. HOMMES=100	
(ZEILE 6 + ZEILE 1)	Q 41	Q (LIGNE 6 + LIGNE 1)	
	(Z. 7 + Z. 2) HQ 42	SQ (L. 7 + L. 2)	
	(Z. 8 + Z. 3) NQ 43	NC (L. 8 + L. 3)	
	(Z. 9 + Z. 4) SONST. 44	AUTRES (L. 9 + L. 4)	
	(Z. 10 + Z. 5) ZUS. 45	ENS. (L. 10 + L. 5)	
ARBEITER 21 BIS <30 JAHRE								OUVRIERS 21 A <30 ANS	
DURCHSCHNITT	MAENNER Q 46	73,01	71,46	73,87	.	.	73,26	Q HOMMES	GAIN
	HQ 47	69,23	SQ	
	NQ 48	61,22	.	66,67	.	.	65,02	NC	
	SONST. 49	AUTRES	
	ZUS. 50	66,71	69,66	71,30	68,62	.	65,58	ENS.	
LICHER	FRAUEN Q 51	Q FEMMES	MOYEN
	HQ 52	SQ	
	NQ 53	NC	
	SONST. 54	AUTRES	
	ZUS. 55	ENS.	
STUNDEN- VERDIENST	INSGESANT Q 56	73,01	71,46	73,87	.	.	73,26	Q ENSEMBLE	(MONTANT)
	HQ 57	69,23	SQ	
	NQ 58	59,27	63,00	66,67	.	.	63,88	NC	
	SONST. 59	AUTRES	
	ZUS. 60	65,52	68,45	71,30	68,62	.	69,06	ENS.	
VARIATIONS- KOEFFIZIENT	MAENNER Q 61	85,0	88,7	4,9	.	.	6,2	Q HOMMES	EFFICIENT
	HQ 62	9,0	SQ	
	NQ 63	89,4	.	10,0	.	.	10,2	NC	
	SONST. 64	AUTRES	
	ZUS. 65	81,6	89,0	8,2	810,3	.	9,8	ENS.	
KOEFFIZIENT	FRAUEN Q 66	Q FEMMES	DE
	HQ 67	SQ	
	NQ 68	NC	
	SONST. 69	AUTRES	
	ZUS. 70	ENS.	
KOEFFIZIENT	INSGESANT Q 71	85,0	88,7	4,9	.	.	6,2	Q ENSEMBLE	VARIATION
	HQ 72	9,0	SQ	
	NQ 73	84,8	86,8	10,0	.	.	13,5	NC	
	SONST. 74	AUTRES	
	ZUS. 75	84,7	82,8	8,2	810,3	.	11,5	ENS.	

(FORTSETZUNG)

(SUITE)

ALTER, GESCHLECHT, LEISTUNGSGRUPPE	Z E I L E	DAUER DER UNTERNEHMENSZUGEHÖRIGKEIT IN JAHREN*					L I G M E	AGE, SEXE, QUALIFICATION		
		ANNEES D'ANCIENNETE DANS L'ENTREPRISE*								
		<2	2-4	5-9	10-19	>=20			INSGES. (1) ENSEMBLE (1)	
INDICES DES STUNDENVERD.							INDICES DU GAIN HORAIRE			
BASIS: ZUGEHÖRIGKEITSDAUER INSGESAMT = 100							BASE: ENSEMBLE DES ANCIENNETES = 100			
MAENNER	Q 76	#99,7	#97,5	100,8	.	.	100,0	76	Q	HOMMES
	HQ 77	#100,0	77	SQ	
	NQ 78	#94,2	.	#102,5	.	.	100,0	78	NQ	
	SONSTIGE 79	79	AUTRES	
	ZUSAMMEN 80	#95,9	#100,1	102,5	#98,6	.	100,0	80	ENSEMBLE	
FRAUEN	Q 81	81	Q	FEMMES
	HQ 82	82	SQ	
	NQ 83	83	NQ	
	SONSTIGE 84	84	AUTRES	
	ZUSAMMEN 85	85	ENSEMBLE	
INDICES STUNDENVERD. FRAUEN							INDICES GAIN HOR. FEMMES			
BASIS: IDEM MAENNER = 100							BASE: GAIN HOR. HOMMES=100			
(ZEILE 51: ZEILE 46)	Q 86	86	Q (LIGNE 51: LIGNE 46)	
(Z. 52: Z. 47)	HQ 87	87	SQ (L. 52: L. 47)	
(Z. 53: Z. 48)	NQ 88	88	NQ (L. 53: L. 48)	
(Z. 54: Z. 49)	SONST. 89	89	AUTRES (L. 54: L. 49)	
(Z. 55: Z. 50)	ZUS. 90	90	ENS. (L. 55: L. 50)	
ARBEITER 30 BIS <45 JAHRE							OUVRIERS 30 A <45 ANS			
DURCHSCHNITT	MAENNER Q 91	.	.	#76,28	77,05	78,46	76,70	91	Q HOMMES	GAIN HORAIRE MOYEN (MONTANT)
	HQ 92	.	.	.	72,98	#72,66	72,59	92	SQ	
	NQ 93	.	.	#66,90	68,84	#65,95	67,05	93	NQ	
	SONST. 94	94	AUTRES	
	ZUS. 95	#60,48	#65,17	71,37	73,43	74,58	72,74	95	ENS.	
LICHER	FRAUEN Q 96	96	Q FEMMES	MOYEN
	HQ 97	97	SQ	
	NQ 98	98	NQ	
	SONST. 99	99	AUTRES	
	ZUS. 100	100	ENS.	
STUNDEN- VERDIENST	INSGESAMT Q 101	.	.	#76,28	77,05	78,46	76,70	101	Q ENSEMBLE	(MONTANT)
	HQ 102	.	.	.	72,98	#72,66	72,59	102	SQ	
	NQ 103	.	.	#66,90	68,84	#65,95	67,05	103	NQ	
	SONST. 104	104	AUTRES	
	ZUS. 105	#60,48	#65,17	71,37	73,43	74,58	72,74	105	ENS.	
VARIATIONS- KOEFFIZIENT	MAENNER Q 106	.	.	#10,6	8,0	8,1	9,5	106	Q HOMMES	COEFFICIENT DE VARIATION
	HQ 107	.	.	.	10,7	#9,0	10,6	107	SQ	
	NQ 108	.	.	#11,9	8,8	#9,9	10,9	108	NQ	
	SONST. 109	#15,4	#15,2	13,5	10,2	10,8	11,6	109	AUTRES	
	ZUS. 110	#15,4	#15,2	13,5	10,2	10,8	11,6	110	ENS.	
FRAUEN	Q 111	111	Q FEMMES	DE VARIATION
	HQ 112	112	SQ	
	NQ 113	113	NQ	
	SONST. 114	114	AUTRES	
	ZUS. 115	115	ENS.	
INSGESAMT	Q 116	.	.	#10,6	8,0	8,1	9,5	116	Q ENSEMBLE	VARIATION
	HQ 117	.	.	.	10,7	#9,0	10,6	117	SQ	
	NQ 118	.	.	#11,9	8,8	#9,9	10,9	118	NQ	
	SONST. 119	#15,4	#15,2	13,5	10,2	10,8	11,6	119	AUTRES	
	ZUS. 120	#15,4	#15,2	13,5	10,2	10,8	11,6	120	ENS.	
INDICES DES STUNDENVERD.							INDICES DU GAIN HORAIRE			
BASIS: ZUGEHÖRIGKEITSDAUER INSGESAMT = 100							BASE: ENSEMBLE DES ANCIENNETES = 100			
MAENNER	Q 121	.	.	#99,5	100,4	102,3	100,0	121	Q	HOMMES
	HQ 122	.	.	.	100,5	#100,1	100,0	122	SQ	
	NQ 123	.	.	#99,8	102,7	#98,4	100,0	123	NQ	
	SONSTIGE 124	124	AUTRES	
	ZUSAMMEN 125	#83,2	#89,6	98,1	100,9	102,5	100,0	125	ENSEMBLE	
FRAUEN	Q 126	126	Q	FEMMES
	HQ 127	127	SQ	
	NQ 128	128	NQ	
	SONSTIGE 129	129	AUTRES	
	ZUSAMMEN 130	130	ENSEMBLE	
INDICES STUNDENVERD. FRAUEN							INDICES GAIN HOR. FEMMES			
BASIS: IDEM MAENNER = 100							BASE: GAIN HOR. HOMMES=100			
(ZEILE 96: ZEILE 91)	Q 131	131	Q (LIGNE 96: LIGNE 91)	
(Z. 97: Z. 92)	HQ 132	132	SQ (L. 97: L. 92)	
(Z. 98: Z. 93)	NQ 133	133	NQ (L. 98: L. 93)	
(Z. 99: Z. 94)	SONST. 134	134	AUTRES (L. 99: L. 94)	
(Z. 100: Z. 95)	ZUS. 135	135	ENS. (L. 100: L. 95)	

*VOLLLENDETE JAHRE
(1) INSCHL. UNBEANTWORTETE FAELLE

*ANNEES REVOLUES
(1) NON DECLARES INCLUS

VERTEILUNG DER ARBEITER NACH GESCHLECHT, LEISTUNGS-
GRUPPE UND GRÖSSE (BESCHAFTIGTENZAHL) DER BETRIEBE
INDUSTRIEZWEIG: BAUMATERIAL

DISTRIBUTION DES OUVRIERS PAR SEXE, QUALIFICATION ET
TAILLE (NOMBRE DE SALARIES) DES ETABLISSEMENTS
BRANCHE: MATERIAUX DE CONSTRUCTION

DIE TABELLEN I UND VI ÜBER DIESEN
INDUSTRIEZWEIG SIND FÜR LUXEMBURG
GEGENSTANDSLOS (VGL. FUSSNOTE AUF
SEITE 6)

LES TABLEAUX I ET VI RELATIFS A CETTE
BRANCHE D'INDUSTRIE SONT SANS OBJET
POUR LE LUXEMBOURG (VOIR NOTE PAGE 6)

LE TABELLE I E VI RELATIVE A
QUESTO RANNO D'INDUSTRIA NON SONO
PUBBLICATE PER IL LUSSEMBURGO
(CFR. NOTA A PAG. 7)

DE TABELLEN I EN VI BETREFFENDE DEZE
INDUSTRIËLE BEDRIJFSTAK WORDEN VOOR
LUXEMBURG NIET GEPUBLICIEERD (ZIE NOTA
BLZ. 7)

LUXEMBURG

TAB. II / 1400

LUXEMBOURG

VERTEILUNG DER ARBEITER NACH GESCHLECHT,
LEISTUNGSGRUPPE UND ALTER
INDUSTRIEZWEIG: BAUMATERIAL

DISTRIBUTION DES OUVRIERS PAR SEXE,
QUALIFICATION, AGE
BRANCHE: MATERIAUX DE CONSTRUCTION

GESCHLECHT, LEISTUNGSGRUPPE	Z E I L E	ALTER (ZAHL DER LEBENSJAHRE)*					INSGESAMT - (1) ENSEMBLE (1)	L I G N E	SEXE, QUALIFICATION		
		<21	21-29	30-44	45-54	>=55					
ANZAHL DER ARBEITER											
MAENNER	Q	1	.	#22	#40	#42	#24	136	1	Q	HOMMES
	HQ	2	.	#28	#52	#38	.	128	2	SO	
	NQ	3	936	3	NQ	
	SONSTIGE	4	4	AUTRES	
	ZUSAMMEN	5	#22	#58	104	84	#40	308	5	ENSEMBLE	
FRAUEN	Q	6	-	-	-	-	-	-	6	Q	FEMMES
	HQ	7	-	-	-	-	-	-	7	SO	
	NQ	8	-	-	-	-	-	-	8	NQ	
	SONSTIGE	9	-	-	-	-	-	-	9	AUTRES	
	ZUSAMMEN	10	-	-	-	-	-	-	10	ENSEMBLE	
INSGESAMT	Q	11	.	#22	#40	#42	#24	136	11	Q	ENSEMBLE
	HQ	12	.	#28	#52	#38	.	128	12	SO	
	NQ	13	936	13	NQ	
	SONSTIGE	14	14	AUTRES	
	ZUSAMMEN	15	#22	#58	106	84	#40	310	15	ENSEMBLE	
IN % MAENNER+FRAUEN ZUS.											
	MAENNER	16	#100,0	#100,0	98,1	100,0	#100,0	99,4	16	MCPMES	
	FRAUEN	17	-	-	.	-	-	.	17	FEMMES	
	INSGESAMT	18	#100,0	#100,0	100,0	100,0	#100,0	100,0	18	ENSEMBLE	
IN % DER GESAMTSPALTE											
	MAENNER	19	#7,1	#18,8	33,8	27,3	#13,0	100,0	19	MCPMES	
	FRAUEN	20	-	-	.	-	-	.	20	FEMMES	
	INSGESAMT	21	#7,1	#18,7	34,2	27,1	#12,9	100,0	21	ENSEMBLE	

(1) INSCHLIESSLICH DER ARBEITER FUER DIE DAS ALTER
NICHT ANGEGEBEN WURDE
(*) VOLLENDETE JAHRE

(1) Y COMPRIS LES OUVRIERS OUA L'AGE N'A PAS ETE DECLARE
(*) ANNEES REVOLUES

VERTEILUNG DER ARBEITER NACH GESCHLECHT,
LEISTUNGSGRUPPE, FAMILIENSTAND UND KINDERZAHL
INDUSTRIEZWEIG: BAUPATERIAL

DISTRIBUTION DES OUVRIERS PAR SEXE, QUALIFICATION
ET SITUATION DE FAMILLE
BRANCHE: MATERIAUX DE CONSTRUCTION

GESCHLECHT, LEISTUNGSGRUPPE	Z E I L E	LEDIGE - CELIB.	VERHEIRATETE MIT UNTERHALTSBERECHTIGTEN KINDERN MARIÉS, AYANT ... ENFANTS A CHARGE					SONSTIGE - AUTRES	INSGESAMT (1)	L I G N E	SEXE, QUALIFICATION		
			0	1	2	3	>=4					INSGESAMT ENSEMBLE	
ANZAHL ARBEITER													
MAENNER	Q	1	#26	#26	#28	#24	.	110	-	136	1	Q	HOMMES
	HQ	2	#32	#32	.	.	.	94	-	128	2	SC	
	NQ	3	-	#36	3	AG	
	SONSTIGE	4	-	.	4	AUTRES	
	ZUSAMMEN	5	84	62	#50	#44	#32	#34	222	308	5	ENSEMBLE	
FRAUEN	Q	6	-	-	-	-	-	-	-	-	6	Q	FEMMES
	HQ	7	-	-	-	-	-	-	-	-	7	SC	
	NQ	8	-	-	-	-	-	-	-	-	8	AG	
	SONSTIGE	9	-	-	-	-	-	-	-	-	9	AUTRES	
	ZUSAMMEN	10	-	-	-	-	-	-	-	-	10	ENSEMBLE	
INSGESAMT	Q	11	#26	#26	#28	#24	.	110	-	136	11	Q	ENSEMBLE
	HQ	12	#32	#32	.	.	.	94	-	128	12	SC	
	NQ	13	-	#36	13	AG	
	SONSTIGE	14	-	.	14	AUTRES	
	ZUSAMMEN	15	84	64	#50	#44	#32	#34	224	310	15	ENSEMBLE	
IN % MAENNER UND FRAUEN ZUS.													
	MAENNER	16	100,0	96,9	#100,0	#100,0	#100,0	#100,0	95,1	99,4	16	HOMMES	
	FRAUEN	17	-	-	-	-	-	-	-	-	17	FEMMES	
	INSGESAMT	18	100,0	100,0	#100,0	#100,0	#100,0	#100,0	100,0	100,0	18	ENSEMBLE	
IN % DER GESAMTSPALTE													
	MAENNER	19	27,3	20,1	#16,2	#14,3	#10,4	#11,0	72,1	100,0	19	HOMMES	
	FRAUEN	20	-	-	-	-	-	-	-	-	20	FEMMES	
	INSGESAMT	21	27,1	20,6	#16,1	#14,2	#10,3	#11,0	72,3	100,0	21	ENSEMBLE	

(1) EINSCHLIESSLICH DER ARBEITER FUER DIE DER FAMILIENSTAND UND DIE KINDERZAHL NICHT ANGEGEBEN WURDE

(1) Y COMPRIS LES OUVRIERS DONT LA SITUATION DE FAMILLE N'A PAS ETE DECLAREE

VERTEILUNG DER ARBEITER NACH GESCHLECHT, LEISTUNGSGRUPPE, ANWESENHEIT UND ENTLOHNUNGSSYSTEM
INDUSTRIEZWEIG: BAUMATERIAL

DISTRIBUTION DES OUVRIERS PAR SEXE, QUALIFICATION, PRESENCE AU TRAVAIL ET SYSTEME DE REMUNERATION
BRANCHE: MATERIAUX DE CONSTRUCTION

GESCHLECHT, LEISTUNGSGRUPPE	Z E I L E	INSGESAMT (1)	ANWESENDE ARBEITER PRESENTS	VOLLZEIT- BESCH. ARBEITER A TEMPS PLEIN	ANWESENDE ARBEITER, VOLLZEITBESCHAFTIGT OUVRIERS PRESENTS, A TEMPS PLEIN			INSGESAMT (1)	L I G N E	SEXE, QUALIFICATION	
					IN ZEIT REKUNERES AU TEMPS	IM LEIST. LOHN REMUN. A LA TACHE	GEPLICHT. SYST.-U.A. " MIXTE ET AUTRES				
ANZAHL DER ARBEITER											
MAENNER	Q	1	136	64	132	#44	.	#60	1	Q	HOMMES
	HQ	2	128	#56	128	#24	#22	#56	2	SC	
	NQ	3	#36	#24	#34	.	.	#24	3	AG	
	SONSTIGE	4	4	AUTRES	
	ZUSAMMEN	5	308	146	302	86	#42	142	5	ENSEMBLE	
FRAUEN	Q	6	-	-	-	-	-	-	6	Q	FEMMES
	HQ	7	-	-	-	-	-	-	7	SC	
	NQ	8	-	-	-	-	-	-	8	AG	
	SONSTIGE	9	-	-	-	-	-	-	9	AUTRES	
	ZUSAMMEN	10	-	-	-	-	-	-	10	ENSEMBLE	
INSGESAMT	Q	11	136	64	132	#44	.	#60	11	Q	ENSEMBLE
	HQ	12	128	#56	128	#24	#22	#56	12	SC	
	NQ	13	#36	#24	#34	.	.	#24	13	AG	
	SONSTIGE	14	14	AUTRES	
	ZUSAMMEN	15	310	146	302	86	#42	142	15	ENSEMBLE	
IN % MAENNER+FRAUEN ZUS.											
	MAENNER	16	99,4	100,0	100,0	100,0	#100,0	100,0	16	HOMMES	
	FRAUEN	17	-	-	-	-	-	-	17	FEMMES	
	INSGESAMT	18	100,0	100,0	100,0	100,0	#100,0	100,0	18	ENSEMBLE	
IN % DER GESAMTSPALTE											
	MAENNER	19	100,0	47,4	98,1	60,6	#29,6	100,0	19	HOMMES	
	FRAUEN	20	-	-	-	-	-	-	20	FEMMES	
	INSGESAMT	21	100,0	47,1	97,4	60,6	#29,6	100,0	21	ENSEMBLE	

(1) EINSCHLIESSLICH DER ARBEITER FUER DIE DIE ANWESENHEIT UND DAS ENTLOHNUNGSSYSTEM NICHT ANGEGEBEN WURDE

(1) Y COMPRIS LES OUVRIERS DONT LA PRESENCE AU TRAVAIL OU LE SYSTEME DE REMUNERATION N'ONT PAS ETE DECLARES

VERTEILUNG DER ARBEITER NACH GESCHLECHT, LEISTUNGSGRUPPE,
ALTER UND DAUER DER UNTERNEHMENSZUGEHÖRIGKEIT
INDUSTRIEZWEIG: BAUMATERIAL

DISTRIBUTION DES OUVRIERS PAR SEXE, QUALIFICATION, AGE
ET ANCIENNETE DANS L'ENTREPRISE
BRANCHE: MATERIAUX DE CONSTRUCTION

ALTER, GESCHLECHT, LEISTUNGSGRUPPE	Z E L E	DAUER DER UNTERNEHMENSZUGEHÖRIGKEIT IN JAHREN*					DURCH- SCHMITTL. ALTER - AGE MOYEN - A	L I G E	AGE, SEXE, QUALIFICATION			
		<2	2-4	5-9	10-19	>=20				INSGES.(1) ENSEMBLE(1)		
ARBEITER INSGESAMT ANZAHL												
MAENNER	Q	1	#36	#28	#46	#26	-	136	41	1	Q	HOMMES
	HQ	2	#28	#30	.	#44	.	128	35	2	SQ	
	NQ	3	#36	#39	3	NQ	
	SONSTIGE	4	4	AUTRES	
	ZUSAMMEN	5	80	64	64	84	.	308	39	5	ENSEMBLE	
FRAUEN	Q	6	-	-	-	-	-	-	-	6	Q	FEMMES
	HQ	7	-	-	-	-	-	-	-	7	SQ	
	NQ	8	-	-	-	-	-	-	-	8	NQ	
	SONSTIGE	9	-	-	-	-	-	-	-	9	AUTRES	
	ZUSAMMEN	10	-	-	-	-	-	-	-	10	ENSEMBLE	
INSGESAMT	Q	11	#36	#28	#46	#26	-	136	41	11	Q	ENSEMBLE
	HQ	12	#28	#30	.	#44	.	128	39	12	SQ	
	NQ	13	#38	#39	13	NQ	
	SONSTIGE	14	14	AUTRES	
	ZUSAMMEN	15	80	66	64	84	.	310	39	15	ENSEMBLE	
IN % MAENNER+FRAUEN ZUS.												
MAENNER	16	100,0	97,0	100,0	100,0	.	99,4	-	16	HOMMES		
FRAUEN	17	-	-	-	-	-	-	-	17	FEMMES		
INSGESAMT	18	100,0	100,0	100,0	100,0	.	100,0	-	18	ENSEMBLE		
IN % DER GESAMTSPALTE												
MAENNER	19	26,0	20,8	20,8	27,3	.	100,0	-	19	HOMMES		
FRAUEN	20	-	-	-	-	-	-	-	20	FEMMES		
INSGESAMT	21	25,8	21,3	20,6	27,1	.	100,0	-	21	ENSEMBLE		
DARUNTER:												
ARBEITER 21 BIS <30 JAHRE												
MAENNER												
Q	22	#22	#25	22	Q	HOMMES	
HQ	23	#28	#23	23	SQ		
NQ	24	24	NQ		
SONSTIGE	25	25	AUTRES		
ZUSAMMEN	26	#32	#58	#25	26	ENSEMBLE		
FRAUEN												
Q	27	-	-	-	-	-	-	-	27	Q	FEMMES	
HQ	28	-	-	-	-	-	-	-	28	SQ		
NQ	29	-	-	-	-	-	-	-	29	NQ		
SONSTIGE	30	-	-	-	-	-	-	-	30	AUTRES		
ZUSAMMEN	31	-	-	-	-	-	-	-	31	ENSEMBLE		
INSGESAMT	Q	32	#22	#25	32	Q	ENSEMBLE	
	HQ	33	#28	#23	33	SQ		
	NQ	34	34	NQ		
	SONSTIGE	35	35	AUTRES		
	ZUSAMMEN	36	#32	#58	#25	36	ENSEMBLE	
IN % MAENNER+FRAUEN ZUS.												
MAENNER	37	#100,0	#100,0	-	37	HOMMES		
FRAUEN	38	-	-	-	-	-	-	-	38	FEMMES		
INSGESAMT	39	#100,0	#100,0	-	39	ENSEMBLE		
IN % DER GESAMTSPALTE												
MAENNER	40	#55,2	#100,0	-	40	HOMMES		
FRAUEN	41	-	-	-	-	-	-	-	41	FEMMES		
INSGESAMT	42	#55,2	#100,0	-	42	ENSEMBLE		
ARBEITER 30 BIS <45 JAHRE												
MAENNER												
Q	43	#40	#38	43	Q	HOMMES	
HQ	44	#22	#52	#38	44	SQ		
NQ	45	45	NQ		
SONSTIGE	46	46	AUTRES		
ZUSAMMEN	47	.	#24	#24	#36	.	104	38	47	ENSEMBLE		
FRAUEN												
Q	48	-	-	-	-	-	-	-	48	Q	FEMMES	
HQ	49	-	-	-	-	-	-	-	49	SQ		
NQ	50	-	-	-	-	-	-	-	50	NQ		
SONSTIGE	51	-	-	-	-	-	-	-	51	AUTRES		
ZUSAMMEN	52	-	-	-	-	-	-	-	52	ENSEMBLE		
INSGESAMT	Q	53	#40	#38	53	Q	ENSEMBLE	
	HQ	54	.	.	.	#22	#52	#38	54	SQ		
	NQ	55	55	NQ		
	SONSTIGE	56	56	AUTRES		
	ZUSAMMEN	57	.	#26	#24	#36	.	106	38	57	ENSEMBLE	
IN % MAENNER+FRAUEN ZUS.												
MAENNER	58	.	#92,3	#100,0	#100,0	.	98,1	-	58	HOMMES		
FRAUEN	59	-	-	-	-	-	-	-	59	FEMMES		
INSGESAMT	60	.	#100,0	#100,0	#100,0	.	100,0	-	60	ENSEMBLE		
IN % DER GESAMTSPALTE												
MAENNER	61	.	#23,1	#23,1	#34,6	.	100,0	-	61	HOMMES		
FRAUEN	62	-	-	-	-	-	-	-	62	FEMMES		
INSGESAMT	63	.	#24,5	#22,6	#34,0	.	100,0	-	63	ENSEMBLE		

(1) EINSCHLIESSLICH DER ARBEITER FUER DIE DIE UNTERNEHMENS-
ZUGEHÖRIGKEIT NICHT ANGEZEIGT WURDE
(*) VOLLENDETE JAHRE

(1) COMPRIS LES OUVRIERS DONT L'ANCIENNETE DANS
L'ENTREPRISE N'A PAS ETE DECLAREE
(*) ANNEES REVOLUES

DURCHSCHNITTLICHER STUNDENVERDIENST NACH GESCHLECHT,
LEISTUNGSGRUPPE UND ALTERGAIN HORAIRE MOYEN PAR SEXE, QUALIFICATION
ET AGE

INDUSTRIEZWEIG: BAUMATERIAL

BRANCHE: MATERIAUX DE CONSTRUCTION

GESCHLECHT, LEISTUNGSGRUPPE	Z E I L E	ALTER (ZAHL DER LEBENSJAHRE)* AGE (NOMBRE D'ANNEES)*					L I G M E	SEXE, QUALIFICATION	
		<21	21-29	30-44	45-54	>=55			INSGES.(11) ENSEMBLE(11)
DURCHSCHNITT LICHER STUNDEN- VERDIENST	MAENNER Q	1	57,55	55,61	57,78	50,74	55,10	Q HOMMES	
	HQ	2	50,39	56,08	58,06	.	54,41	SQ	
	NQ	3	42,80	NC	
	SONST. ZUS.	4	1	AUTRES ENS.	
		5	41,26	52,10	54,47	57,32	46,04	5	
	FRAUEN A	6	Q FEMMES	
	HQ	7	SQ	
	NQ	8	NC	
	SONST. ZUS.	9	AUTRES ENS.	
		10	10	
	INSGESANT Q	11	.	57,55	55,61	57,78	50,74	55,10	Q ENSEMBLE
	HQ	12	.	50,39	56,08	58,06	.	54,41	SQ
	NQ	13	42,13	NC
	SONST. ZUS.	14	1	AUTRES ENS.
		15	41,26	52,10	54,01	57,32	46,04	52,62	15
VARIATIONS- KOEFFIZIENT	MAENNER Q	16	17,4	24,7	18,8	18,0	21,2	Q HOMMES	
	HQ	17	6,9	17,4	42,5	.	28,4	SQ	
	NQ	18	20,7	NC	
	SONST. ZUS.	19	19	AUTRES ENS.	
		20	26,5	16,7	21,7	32,4	22,4	26,8	20
	FRAUEN Q	21	Q FEMMES	
	HQ	22	SQ	
	NQ	23	NC	
	SONST. ZUS.	24	AUTRES ENS.	
		25	25	
	INSGESANT Q	26	.	17,4	24,7	18,8	18,0	21,2	Q ENSEMBLE
	HQ	27	.	6,9	17,4	42,5	.	28,4	SQ
	NQ	28	21,6	NC
	SONST. ZUS.	29	19	AUTRES ENS.
		30	26,5	16,7	22,6	32,4	22,4	27,0	30
INDIZES DES STUNDENVERD.								INDICES DU GAIN HORAIRE	
BASIS: LEISTUNGSGRUPPEN INSGESANT = 100								BASE: ENSEMBLE DES QUALIFICATIONS=100	
MAENNER	Q	31	110,5	102,1	100,8	110,2	104,4	Q HOMMES	
	HQ	32	96,7	103,0	101,3	.	103,1	SQ	
	NQ	33	81,1	NC	
	SONSTIGE ZUSAMMEN	34	1	AUTRES ENSEMBLE	
		35	100,0	100,0	100,0	100,0	100,0	35	
FRAUEN	Q	36	Q FEMMES	
	HQ	37	SQ	
	NQ	38	NC	
	SONSTIGE ZUSAMMEN	39	AUTRES ENSEMBLE	
		40	40	
INSGESANT	Q	41	110,5	103,0	100,8	110,2	104,7	Q ENSEMBLE	
	HQ	42	96,7	103,8	101,3	.	103,4	SQ	
	NQ	43	80,1	NC	
	SONSTIGE ZUSAMMEN	44	1	AUTRES ENSEMBLE	
		45	100,0	100,0	100,0	100,0	100,0	45	
BASIS: MAENNER UND FRAUEN INSGESANT = 100								BASE: ENSEMBLE HOMMES+ FEMMES = 100	
MAENNER FRAUEN INSGESANT	Q	46	100,0	100,0	100,9	100,0	100,3	Q HOMMES FEMMES ENSEMBLE	
	HQ	47	47	
		48	100,0	100,0	100,0	100,0	100,0	48	
BASIS: GESAMTSPALTE = 100								BASE: COLONNE ENSEMBLE=100	
MAENNER	Q	49	104,5	100,9	104,9	92,1	100,0	Q HOMMES	
	HQ	50	92,6	103,1	106,7	.	100,0	SQ	
	NQ	51	100,0	NC	
	SONSTIGE ZUSAMMEN	52	1	AUTRES ENSEMBLE	
		53	78,2	98,7	103,2	108,6	87,3	100,0	53
FRAUEN	Q	54	Q FEMMES	
	HQ	55	SQ	
	NQ	56	NC	
	SONSTIGE ZUSAMMEN	57	AUTRES ENSEMBLE	
		58	58	
INSGESANT	Q	59	104,5	100,9	104,9	92,1	100,0	Q ENSEMBLE	
	HQ	60	92,6	103,1	106,7	.	100,0	SQ	
	NQ	61	100,0	NC	
	SONSTIGE ZUSAMMEN	62	1	AUTRES ENSEMBLE	
		63	78,4	99,0	102,6	108,9	87,5	100,0	63

*VOLLENDETE JAHRE
(1) INSCHL. UBEANTWORTETE FAELLE*ANNEES REVOLUES
(1) NON DECLARES INCLLS

DURCHSCHNITTLICHER STUNDENVERDIENST NACH GESCHLECHT,
LEISTUNGSGRUPPE, FAMILIENSTAND UND KINDERZAHL

GAIN MOYEN MOYEN PAR SEXE, QUALIFICATION,
ET SITUATION DE FAMILLE

INDUSTRIEZWEIG: BAUMATERIAL

BRANCHE: MATERIAUX DE CONSTRUCTION

GESCHLECHT, LEISTUNGSGRUPPE	Z E I L E	LEDIGE - - CELIB.	VERHEIRATETE MIT UNTERHALTSBERECHTIGTEN KINDERN MARIÉS, AYANT ... ENFANTS A CHARGE					SCHST. - - AUTRES	INS- GESAPT (1)	L I G K E	SEXE, QUALIFICATION			
			0	1	2	3	>4					INSGES. ENS.	ENSEM- BLE (1)	
DURCHSCHNITT LICHER STUNDEN- VERDIENST	MAENNER Q HQ NQ SONST. ZUS.	1	#48,18	#53,69	#59,27	#53,54	.	.	56,74	.	55,10	1	Q HOMMES	GAIN MOYEN (MONTANT)
		2	#50,34	#51,45	56,08	.	54,41	2	SQ	
		3	#42,80	3	NC	
		4	4	AUTRES	
		5	46,85	51,04	#59,92	#54,47	#55,56	#55,84	55,11	.	52,76	5	ENS.	
	FRAUEN A HQ NQ SONST. ZUS.	6	6	Q FEMMES	
		7	7	SQ	
		8	8	NC	
		9	9	AUTRES	
		10	10	ENS.	
	INSGESANT Q HQ NQ SONST. ZUS.	11	#48,18	#53,69	#59,27	#53,54	.	.	56,74	.	55,10	11	Q ENSEMBLE	
		12	#50,34	#51,45	56,08	.	54,41	12	SQ	
		13	#42,13	13	NC	
		14	14	AUTRES	
		15	46,85	50,39	#59,92	#54,47	#55,56	#55,84	54,88	.	52,62	15	ENS.	
VARIATIONS- KOEFFIZIENT	MAENNER Q HQ NQ SONST. ZUS.	16	#28,8	#15,1	#20,2	#15,5	.	.	18,4	.	21,2	16	Q HOMMES	COEFFICIENT DE VARIATION
		17	#13,3	#15,8	31,0	.	28,6	17	SQ	
		18	#20,7	18	NC	
		19	19	AUTRES	
		20	24,4	19,4	#37,8	#20,1	#16,8	#20,2	26,2	.	26,8	20	ENS.	
	FRAUEN Q HQ NQ SONST. ZUS.	21	21	Q FEMMES	
		22	22	SQ	
		23	23	NC	
		24	24	AUTRES	
		25	25	ENS.	
	INSGESANT Q HQ NQ SONST. ZUS.	26	#28,8	#15,1	#20,2	#15,5	.	.	18,4	.	21,2	26	Q ENSEMBLE	
		27	#13,3	#15,8	31,0	.	28,6	27	SQ	
		28	#21,6	28	NC	
		29	29	AUTRES	
		30	24,4	20,6	#37,8	#20,1	#16,8	#20,2	26,5	.	27,0	30	ENS.	
INDIZES DES STUNDENVERD.											INDICES DU GAIN MOYEN			
BASIS: LEISTUNGSGRUPPEN INSGESANT = 100											BASE: ENSEMBLE DES QUALIFICATIONS=100			
MAENNER	Q	31	#102,8	#105,2	#98,9	#98,3	.	.	103,0	.	104,4	31	Q HOMMES	
	HQ	32	#107,5	#100,8	101,8	.	103,1	32	SQ	
	NQ	33	#81,1	33	NC	
	SONSTIGE	34	34	AUTRES	
	ZUSAMMEN	35	100,0	100,0	#100,0	#100,0	#100,0	#100,0	100,0	.	100,0	35	ENSEMBLE	
FRAUEN	Q	36	36	Q FEMMES	
	HQ	37	37	SQ	
	NQ	38	38	NC	
	SONSTIGE	39	39	AUTRES	
	ZUSAMMEN	40	40	ENSEMBLE	
INSGESANT	Q	41	#102,8	#106,6	#98,9	#98,3	.	.	103,4	.	104,7	41	Q ENSEMBLE	
	HQ	42	#107,5	#102,1	102,2	.	103,4	42	SQ	
	NQ	43	#80,1	43	NC	
	SONSTIGE	44	44	AUTRES	
	ZUSAMMEN	45	100,0	100,0	#100,0	#100,0	#100,0	#100,0	100,0	.	100,0	45	ENSEMBLE	
BASIS: MAENNER UND FRAUEN INSGESANT = 100											BASE: ENSEMBLE HOMMES+ FEMMES = 100			
MAENNER	Q	46	100,0	101,3	#100,0	#100,0	#100,0	#100,0	100,4	.	100,3	46	Q HOMMES	
	FRAUEN	47	47	FEMMES	
	INSGESANT	48	100,0	100,0	#100,0	#100,0	#100,0	#100,0	100,0	.	100,0	48	ENSEMBLE	
BASIS: GESAMTSPALTE = 100											BASE: COLCANE*ENSEMBLE*100			
MAENNER	Q	49	#87,4	#97,4	#107,6	#97,2	.	.	103,0	.	100,0	49	Q HOMMES	
	HQ	50	#92,5	#94,6	103,1	.	100,0	50	SQ	
	NQ	51	#100,0	51	NC	
	SONSTIGE	52	52	AUTRES	
	ZUSAMMEN	53	88,8	96,7	#113,6	#103,2	#105,3	#105,8	104,4	.	100,0	53	ENSEMBLE	
FRAUEN	Q	54	54	Q FEMMES	
	HQ	55	55	SQ	
	NQ	56	56	NC	
	SONSTIGE	57	57	AUTRES	
	ZUSAMMEN	58	58	ENSEMBLE	
INSGESANT	Q	59	#87,4	#97,4	#107,6	#97,2	.	.	103,0	.	100,0	59	Q ENSEMBLE	
	HQ	60	#92,5	#94,6	103,1	.	100,0	60	SQ	
	NQ	61	#100,0	61	NC	
	SONSTIGE	62	62	AUTRES	
	ZUSAMMEN	63	89,0	95,8	#113,9	#103,5	#105,6	#106,1	104,3	.	100,0	63	ENSEMBLE	

(1) INSCHL. UNBEANTWORTETE FAELE

(1) NON DECLARES INCLUS

DURCHSCHNITTLICHER STUNDENVERDIENST NACH GESCHLECHT,
LEISTUNGSGRUPPE, ANWESENHEIT UND ENTLÖHNUNGSSYSTEM
INDUSTRIEZWEIG: BAUMATERIAL

GAIN HORAIRE MOYEN PAR SEXE, QUALIFICATION,
PRESENCE AU TRAVAIL ET SYSTEME DE REMUNERATION
BRANCHE: MATERIAUX DE CONSTRUCTION

GESCHLECHT, LEISTUNGSGRUPPE	Z E I L E	INSGESAMT (1)	ANWESENDE		ANWESENDE ARBEITER, VOLLZEITBESCHAFTIGT				L I G M E	SEXE, QUALIFICATION		
			INSGESAMT (1)	ARBEITER PRESENTS	VOLLZEIT- BESCH. ARBEITER PLEIN	OUVRIERS PRESENTS, A TEMPS PLEIN					INSGESAMT (1)	
						IN ZEITLOHN REMUNERES AU TEMPS	IN LEIST. LOHN REMUN. A LA TACHE	GEMISCHT. SYST. U.A. " MIXTE ET AUTRES				
												ENSEMBLE (1)
DURCHSCHNITT LICHER	MAENNER Q	1	55,10	56,05	55,05	#51,39	.	.	#55,99	1	Q HOMMES	GAIN HORAIRE MOYEN (MONTANT)
	HQ	2	54,41	#52,42	54,41	#46,77	#50,15	.	#52,42	2	SQ	
	NQ	3	#42,80	#45,06	#44,07	.	.	.	#45,06	3	NQ	
	SONST.	4	4	AUTRES	
	ZUS.	5	52,76	52,38	52,92	48,12	#60,17	.	52,25	5	ENS.	
STUNDEN- VERDIENST	FRAUEN A	6	6	Q FEMMES	MOYEN (MONTANT)
	HQ	7	7	SQ	
	NQ	8	8	NQ	
	SONST.	9	9	AUTRES	
	ZUS.	10	10	ENS.	
VARIATIONS- KOEFFIZIENT	INSGESAMT Q	11	55,10	56,05	55,05	#51,39	.	.	#55,99	11	Q ENSEMBLE	COEFFICIENT DE VARIATION
	HQ	12	54,41	#52,42	54,41	#46,77	#50,15	.	#52,42	12	SQ	
	NQ	13	#42,13	#45,06	#44,07	.	.	.	#45,06	13	NQ	
	SONST.	14	14	AUTRES	
	ZUS.	15	52,62	52,38	52,92	48,12	#60,17	.	52,25	15	ENS.	
INDICES DES STUNDENVERD.	MAENNER Q	16	21,2	19,0	21,1	#7,4	.	.	#18,6	16	Q HOMMES	INDICES DU GAIN HORAIRE
	HQ	17	28,6	#17,1	28,6	#10,7	#15,1	.	#17,1	17	SQ	
	NQ	18	#20,7	#15,8	#16,7	.	.	.	#15,8	18	NQ	
	SONST.	19	19	AUTRES	
	ZUS.	20	26,8	20,6	26,4	14,1	#21,9	.	20,4	20	ENS.	
INDICES DES STUNDENVERD.	FRAUEN Q	21	21	Q FEMMES	INDICES DU GAIN HORAIRE
	HQ	22	22	SQ	
	NQ	23	23	NQ	
	SONST.	24	24	AUTRES	
	ZUS.	25	25	ENS.	
INDICES DES STUNDENVERD.	INSGESAMT Q	26	21,2	19,0	21,1	#7,4	.	.	#18,6	26	Q ENSEMBLE	INDICES DU GAIN HORAIRE
	HQ	27	28,6	#17,1	28,6	#10,7	#15,1	.	#17,1	27	SQ	
	NQ	28	#21,6	#15,8	#16,7	.	.	.	#15,8	28	NQ	
	SONST.	29	29	AUTRES	
	ZUS.	30	27,0	20,6	26,4	14,1	#21,9	.	20,4	30	ENS.	
BASIS: LEISTUNGSGRUPPEN INSGESAMT = 100	MAENNER Q	31	104,4	107,0	104,0	#106,8	.	.	#107,2	31	Q HOMMES	INDICES DU GAIN HORAIRE
	HQ	32	103,1	#100,1	102,8	#97,2	#96,6	.	#100,3	32	SQ	
	NQ	33	#81,1	#86,0	#83,3	.	.	.	#86,2	33	NQ	
	SONSTIGE	34	34	AUTRES	
	ZUSAMMEN	35	100,0	100,0	100,0	100,0	#100,0	.	100,0	35	ENSEMBLE	
BASIS: LEISTUNGSGRUPPEN INSGESAMT = 100	FRAUEN Q	36	36	Q FEMMES	INDICES DU GAIN HORAIRE
	HQ	37	37	SQ	
	NQ	38	38	NQ	
	SONSTIGE	39	39	AUTRES	
	ZUSAMMEN	40	40	ENSEMBLE	
BASIS: LEISTUNGSGRUPPEN INSGESAMT = 100	INSGESAMT Q	41	104,7	107,0	104,0	#106,8	.	.	#107,2	41	Q ENSEMBLE	INDICES DU GAIN HORAIRE
	HQ	42	103,4	#100,1	102,8	#97,2	#96,6	.	#100,3	42	SQ	
	NQ	43	#80,1	#86,0	#83,3	.	.	.	#86,2	43	NQ	
	SONSTIGE	44	44	AUTRES	
	ZUSAMMEN	45	100,0	100,0	100,0	100,0	#100,0	.	100,0	45	ENSEMBLE	
BASIS: MAENNER UND FRAUEN INSGESAMT = 100	MAENNER	46	100,3	100,0	100,0	100,0	#100,0	.	100,0	46	HOMMES	INDICES DU GAIN HORAIRE
	FRAUEN	47	47	FEMMES	
	INSGESAMT	48	100,0	100,0	100,0	100,0	#100,0	.	100,0	48	ENSEMBLE	
BASIS: GESAMTSPALTE = 100	MAENNER Q	49	100,0	101,7	99,9	#91,8	.	.	#100,0	49	Q HOMMES	INDICES DU GAIN HORAIRE
	HQ	50	100,0	#96,3	100,0	#89,2	#110,9	.	#100,0	50	SQ	
	NQ	51	#100,0	#105,3	#103,0	.	.	.	#100,0	51	NQ	
	SONSTIGE	52	52	AUTRES	
	ZUSAMMEN	53	100,0	99,3	100,3	92,1	#115,2	.	100,0	53	ENSEMBLE	
BASIS: GESAMTSPALTE = 100	FRAUEN Q	54	54	Q FEMMES	INDICES DU GAIN HORAIRE
	HQ	55	55	SQ	
	NQ	56	56	NQ	
	SONSTIGE	57	57	AUTRES	
	ZUSAMMEN	58	58	ENSEMBLE	
BASIS: GESAMTSPALTE = 100	INSGESAMT Q	59	100,0	101,7	99,9	#91,8	.	.	#100,0	59	Q ENSEMBLE	INDICES DU GAIN HORAIRE
	HQ	60	100,0	#96,3	100,0	#89,2	#110,9	.	#100,0	60	SQ	
	NQ	61	#100,0	#107,0	#104,6	.	.	.	#100,0	61	NQ	
	SONSTIGE	62	62	AUTRES	
	ZUSAMMEN	63	100,0	99,5	100,6	92,1	#115,2	.	100,0	63	ENSEMBLE	

(1) INSCHL. UMBEANTWORTETE FÄLLE

(1) NON DECLARES INCLUS

ALTER, GESCHLECHT, LEISTUNGSGRUPPE	Z E L E	DAUER DER UNTERNEHMENSZUGEHÖRIGKEIT IN JAHREN*					L I G M E	AGE, SEXE, QUALIFICATION				
		ANNEES D'ANCIENNETE DANS L'ENTREPRISE*										
		<2	2-4	5-9	10-19	>=20			INSGES. (1) ENSEMBLE (1)			
DURCHSCHNITT LICHER STUNDEN- VERDIENST	MAENNER Q	1	#55,22	#54,15	#59,11	#48,86	-	55,10	1	Q HOPPES	GAIN	
	HQ	2	#52,47	#54,84	.	#54,72	.	54,41	2	SQ		
	NQ	3	#42,80	3	NG		
	SONST.	4	4	AUTRES		
	ZUS.	5	51,35	53,25	56,88	50,75	.	52,76	5	ENS.		
	FRAUEN Q	6	-	-	-	-	-	-	6	Q FEPPES	MCRAIRE	
	HQ	7	-	-	-	-	-	-	7	SQ		
	NQ	8	-	-	-	-	-	-	8	NG		
	SONST.	9	-	-	-	-	-	-	9	AUTRES		
	ZUS.	10	-	-	-	-	-	-	10	ENS.		
	INSGESANT Q	11	#55,22	#54,15	#59,11	#48,86	-	55,10	11	Q ENSEMBLE	(MONTANT)	
	HQ	12	#52,47	#54,84	.	#54,72	.	54,41	12	SQ		
	NQ	13	#42,13	13	NG		
	SONST.	14	14	AUTRES		
	ZUS.	15	51,35	52,54	56,88	50,75	.	52,62	15	ENS.		
VARIATIONS- KOEFFIZIENT	MAENNER Q	16	#20,0	#21,1	#18,3	#23,5	-	21,2	16	Q HOPPES	KOEFFICIENT	
	HQ	17	#8,5	#51,0	.	#20,4	.	28,6	17	SQ		
	NQ	18	#20,7	18	NG		
	SONST.	19	19	AUTRES		
	ZUS.	20	21,9	39,6	18,7	22,8	.	26,8	20	ENS.		
	FRAUEN Q	21	-	-	-	-	-	-	21	Q FEPPES	DE	
	HQ	22	-	-	-	-	-	-	22	SQ		
	NQ	23	-	-	-	-	-	-	23	NG		
	SONST.	24	-	-	-	-	-	-	24	AUTRES		
	ZUS.	25	-	-	-	-	-	-	25	ENS.		
	INSGESANT Q	26	#20,0	#21,1	#18,3	#23,5	-	21,2	26	Q ENSEMBLE	VARIATION	
	HQ	27	#8,5	#51,0	.	#20,4	.	28,6	27	SQ		
	NQ	28	#21,6	28	NG		
	SONST.	29	29	AUTRES		
	ZUS.	30	21,9	40,2	18,7	22,8	.	27,0	30	ENS.		
INDICES DES STUNDENVERD.								INDICES DU GAIN MCRAIRE				
BASIS: ZUGEHÖRIGKEITSDAUER INSGESANT = 100								BASE: ENSEMBLE DES ANCIENNETES = 100				
MAENNER	Q	31	#100,2	#98,3	#107,3	#88,7	-	100,0	31	Q	MCHMES	
	HQ	32	#96,4	#100,8	.	#100,6	.	100,0	32	SQ		
	NQ	33	#100,0	33	NG		
	SONSTIGE	34	34	AUTRES		
	ZUSAMMEN	35	97,3	100,9	107,8	96,2	.	100,0	35	ENSEMBLE		
	FRAUEN	Q	36	-	-	-	-	-	-	36	Q	FEMMES
		HQ	37	-	-	-	-	-	-	37	SQ	
		NQ	38	-	-	-	-	-	-	38	NG	
		SONSTIGE	39	-	-	-	-	-	-	39	AUTRES	
		ZUSAMMEN	40	-	-	-	-	-	-	40	ENSEMBLE	
INDICES STUNDENVERD. FRAUEN								INDICES GAIN HOR. FEMMES				
BASIS: IDEM MAENNER = 100								BASE: GAIN MCR. MCHMES=100				
(ZEILE 6 + ZEILE 1)	Q	41	-	-	-	-	-	-	41	Q (LIGNE 6 + LIGNE 1)	(L. 7 + L. 2) (L. 8 + L. 3) (L. 9 + L. 4) (L. 10 + L. 5)	
(Z. 7 + Z. 2)	HQ	42	-	-	-	-	-	-	42	SQ		
(Z. 8 + Z. 3)	NQ	43	-	-	-	-	-	-	43	NG		
(Z. 9 + Z. 4)	SONST.	44	-	-	-	-	-	-	44	AUTRES		
(Z. 10 + Z. 5)	ZUS.	45	-	-	-	-	-	-	45	ENS.		
ARBEITER 21 BIS <30 JAHRE								CUVRIERS 21 A <30 ANS				
DURCHSCHNITT LICHER STUNDEN- VERDIENST	MAENNER Q	46	-	#57,55	46	Q MCHMES	GAIN	
	HQ	47	-	#50,39	47	SC		
	NQ	48	-	.	48	NC		
	SONST.	49	-	.	49	AUTRES		
	ZUS.	50	#54,83	.	.	.	-	#52,10	50	ENS.		
	FRAUEN Q	51	-	-	-	-	-	-	51	Q FEPPES	MCRAIRE	
	HQ	52	-	-	-	-	-	-	52	SQ		
	NQ	53	-	-	-	-	-	-	53	NG		
	SONST.	54	-	-	-	-	-	-	54	AUTRES		
	ZUS.	55	-	-	-	-	-	-	55	ENS.		
	INSGESANT Q	56	-	#57,55	56	Q ENSEMBLE	(MONTANT)	
	HQ	57	-	#50,39	57	SC		
	NQ	58	-	.	58	NG		
	SONST.	59	-	.	59	AUTRES		
	ZUS.	60	#54,83	.	.	.	-	#52,10	60	ENS.		
VARIATIONS- KOEFFIZIENT	MAENNER Q	61	-	#17,4	61	Q HOPPES	KOEFFICIENT	
	HQ	62	-	#6,9	62	SQ		
	NQ	63	-	.	63	NC		
	SONST.	64	-	.	64	AUTRES		
	ZUS.	65	#16,9	.	.	.	-	#16,7	65	ENS.		
	FRAUEN Q	66	-	-	-	-	-	-	66	Q FEPPES	DE	
	HQ	67	-	-	-	-	-	-	67	SQ		
	NQ	68	-	-	-	-	-	-	68	NC		
	SONST.	69	-	-	-	-	-	-	69	AUTRES		
	ZUS.	70	-	-	-	-	-	-	70	ENS.		
	INSGESANT Q	71	-	#17,4	71	Q ENSEMBLE	VARIATION	
	HQ	72	-	#6,9	72	SQ		
	NQ	73	-	.	73	NC		
	SONST.	74	-	.	74	AUTRES		
	ZUS.	75	#16,9	.	.	.	-	#16,7	75	ENS.		

(FORTSETZUNG)

(SUITE)

ALTER, GESCHLECHT, LEISTUNGSGRUPPE	Z E I L E	DAUER DER UNTERNEHMENSZUGEHÖRIGKEIT IN JAHREN*					I N S G E S A M T (1)	L I G N E	AGE, SEXE, QUALIFICATION	
		<2	2-4	5-9	10-19	>=20				INSGES.(1) ENSEMBLE(1)
INDICES DES STUNDENVERD.								INDICES DU GAIN MORIAIRE		
BASIS: ZUGEHÖRIGKEITSDAUER INSGESAMT = 100								BASE: ENSEMBLE DES ACIENNETES = 100		
MAENNER	Q	76	#100,0	76	Q	MCPMES
	HQ	77	#100,0	77	SQ	
	NQ	78	78	NQ	
	SONSTIGE	79	79	AUTRES	
	ZUSAMMEN	80	#105,2	.	.	.	#100,0	80	ENSEMBLE	
FRAUEN	Q	81	81	Q	FEMMES
	HQ	82	82	SQ	
	NQ	83	83	NQ	
	SONSTIGE	84	84	AUTRES	
	ZUSAMMEN	85	85	ENSEMBLE	
INDICES STUNDENVERD. FRAUEN								INDICES GAIN MOR. FEMMES		
BASIS: IDEM MAENNER = 100								BASE: GAIN MOR. MCPMES=100		
(ZEILE 51: ZEILE 46)	Q	86	86	Q (LIGNE 51: LIGNE 46)	
(Z. 52: Z. 47)	HQ	87	87	SQ (L. 52: L. 47)	
(Z. 53: Z. 48)	NQ	88	88	AC (L. 53: L. 48)	
(Z. 54: Z. 49)	SONST.	89	89	AUTRES (L. 54: L. 49)	
(Z. 55: Z. 50)	ZUS.	90	90	ENS. (L. 55: L. 50)	
ARBEITER 30 BIS <45 JAHRE								OUVRIERS 30 A <45 ANS		
DURCHSCHNITT	MAENNER	Q	91	.	.	.	#55,61	91	Q	HOPPES
		HQ	92	.	.	.	#56,08	92	SQ	
		NQ	93	.	.	#58,84	.	93	AC	GAIN
		SONST.	94	94	AUTRES	
		ZUS.	95	.	#52,05	#58,06	#54,41	54,47	95	ENS.
LICHER	FRAUEN	Q	96	96	Q	FEMMES
		HQ	97	97	SQ	MCRAIRE
		NQ	98	98	AC	
		SONST.	99	99	AUTRES	MOYEN
		ZUS.	100	100	ENS.	
STUNDEN- VERDIENST	INSGESAMT	Q	101	.	.	.	#55,61	101	Q	ENSEMBLE
		HQ	102	.	.	#58,84	#56,08	102	SQ	(MONTANT)
		NQ	103	103	AC	
		SONST.	104	104	AUTRES	
		ZUS.	105	.	#50,35	#58,06	#54,41	54,01	105	ENS.
VARIATIONS- KOEFFIZIENT	MAENNER	Q	106	.	.	.	#24,7	106	Q	HOPPES
		HQ	107	.	.	#20,5	#17,4	107	SQ	
		NQ	108	108	NQ	
		SONST.	109	109	AUTRES	COEFFICIENT
		ZUS.	110	.	#23,1	#19,3	#25,6	21,7	110	ENS.
KOEFFIZIENT	FRAUEN	Q	111	111	Q	FEMMES
		HQ	112	112	SQ	DE
		NQ	113	113	AC	
		SONST.	114	114	AUTRES	VARIATION
		ZUS.	115	115	ENS.	
INDICES DES STUNDENVERD.	INSGESAMT	Q	116	.	.	.	#24,7	116	Q	ENSEMBLE
		HQ	117	.	.	#20,5	#17,4	117	SQ	
		NQ	118	118	NQ	
		SONST.	119	119	AUTRES	
		ZUS.	120	.	#25,7	#19,3	#25,6	22,6	120	ENS.
INDICES DES STUNDENVERD.								INDICES DU GAIN MORIAIRE		
BASIS: ZUGEHÖRIGKEITSDAUER INSGESAMT = 100								BASE: ENSEMBLE DES ACIENNETES = 100		
MAENNER	Q	121	#100,0	121	Q	MCPMES
	HQ	122	.	.	.	#104,9	#100,0	122	SQ	
	NQ	123	123	NQ	
	SONSTIGE	124	124	AUTRES	
	ZUSAMMEN	125	.	#95,6	#106,6	#99,9	100,0	125	ENSEMBLE	
FRAUEN	Q	126	126	Q	FEMMES
	HQ	127	127	SQ	
	NQ	128	128	NQ	
	SONSTIGE	129	129	AUTRES	
	ZUSAMMEN	130	130	ENSEMBLE	
INDICES STUNDENVERD. FRAUEN								INDICES GAIN MOR. FEMMES		
BASIS: IDEM MAENNER = 100								BASE: GAIN MOR. MCPMES=100		
(ZEILE 96: ZEILE 91)	Q	131	131	Q (LIGNE 96: LIGNE 91)	
(Z. 97: Z. 92)	HQ	132	132	SQ (L. 97: L. 92)	
(Z. 98: Z. 93)	NQ	133	133	AC (L. 98: L. 93)	
(Z. 99: Z. 94)	SONST.	134	134	AUTRES (L. 99: L. 94)	
(Z. 100: Z. 95)	ZUS.	135	135	ENS. (L. 100: L. 95)	

*VOLLSTÄNDIGE JAHRE
(1)EINSCHL. UNBEANTWORTETE FÄLLE

*ANNEES REVOLUES
(1)NON DECLARES INCLUS

VERTEILUNG DER ARBEITER NACH GESCHLECHT, LEISTUNGS-
GRUPPE UND GROSSE (BESCHAFTIGTENZAHL) DER BETRIEBE
INDUSTRIEZWEIG: VERARBEITENDES GEBERBE

DISTRIBUTION DES OUVRIERS PAR SEXE, QUALIFICATION ET
TAILLE (NOMBRE DE SALARIES) DES ETABLISSEMENTS
BRANCHE: INDUSTRIES MANUFACTURIERES

GESCHLECHT, LEISTUNGSGRUPPE	Z E I L E	GROSSE (BESCHAFTIGTENZAHL) DER BETRIEBE						L I G N E	SEXE, QUALIFICATION			
		TAILLE (NOMBRE DE SALARIES) DES ETABLISSEMENTS										
		10-49	50-99	100-199	200-499	500-999	>=1000	INSGESANT (1)				
		ENSEMBLE(1)										
ANZAHL DER ARBEITER												
MAENNER	Q	1	1.154	614	548	524	306	7.974	11.120	1	Q	HOMMES
	HQ	2	588	272	560	400	438	7.134	9.392	2	SQ	
	NQ	3	614	396	356	466	232	7.496	9.560	3	NO	
	SONSTIGE	4	442	116	100	94	98	1.188	2.038	4	AUTRES	
	ZUSAMMEN	5	2.798	1.398	1.564	1.484	1.074	23.792	32.110	5	ENSEMBLE	
FRAUEN	Q	6	830	842	-	-	-	-	76	6	Q	FEMMES
	HQ	7	132	90	-	840	-	262	542	7	SQ	
	NQ	8	246	138	86	110	190	814	884	8	NO	
	SONSTIGE	9	306	78	846	844	-	-	522	9	AUTRES	
	ZUSAMMEN	10	714	348	148	198	234	382	2.024	10	ENSEMBLE	
INSGESANT	Q	11	1.184	656	548	528	306	7.974	11.196	11	Q	ENSEMBLE
	HQ	12	720	362	576	440	440	7.396	9.934	12	SQ	
	NQ	13	860	534	442	576	422	7.610	10.444	13	NO	
	SONSTIGE	14	748	194	146	138	140	1.194	2.560	14	AUTRES	
	ZUSAMMEN	15	3.912	1.746	1.712	1.682	1.308	24.174	34.134	15	ENSEMBLE	
IN % MAENNER+FRAUEN ZUS.												
	MAENNER	16	79,7	80,1	91,4	88,2	82,1	98,4	94,1	16	HOMMES	
	FRAUEN	17	20,3	19,9	8,6	11,8	17,9	1,6	5,9	17	FEMMES	
	INSGESANT	18	100,0	100,0	100,0	100,0	100,0	100,0	100,0	18	ENSEMBLE	
IN % DER GESAMTSPALTE												
	MAENNER	19	8,7	4,4	4,9	4,6	3,3	74,1	100,0	19	HOMMES	
	FRAUEN	20	35,3	17,2	7,3	9,8	11,6	18,9	100,0	20	FEMMES	
	INSGESANT	21	10,3	5,1	5,0	4,9	3,8	70,8	100,0	21	ENSEMBLE	

(1) INSCHLIESSLICH DER ARBEITER FUER DIE DIE GROSSE
DER BETRIEBE NICHT ANGEGEBEN WURDE

(1) Y COMPRIS LES OUVRIERS DONT LA TAILLE DE L'ETABLISSEMENT
N'A PAS ETE DECLAREE

VERTEILUNG DER ARBEITER NACH GESCHLECHT,
LEISTUNGSGRUPPE UND ALTER
INDUSTRIEZWEIG: VERARBEITENDES GEBERBE

DISTRIBUTION DES OUVRIERS PAR SEXE,
QUALIFICATION, AGE
BRANCHE: INDUSTRIES MANUFACTURIERES

GESCHLECHT, LEISTUNGSGRUPPE	Z E I L E	ALTER (ZAHL DER LEBENSJAHRE)*					L I G N E	SEXE, QUALIFICATION			
		AGE (NOMBRE D'ANNEES)*									
		<21	21-29	30-44	45-54	>=55	INSGESANT (1)				
		ENSEMBLE(1)									
ANZAHL DER ARBEITER											
MAENNER	Q	1	166	3.214	4.680	1.648	1.412	11.120	1	Q	HOMMES
	HQ	2	132	2.342	4.362	1.660	896	9.392	2	SQ	
	NQ	3	198	2.644	3.792	1.848	1.078	9.560	3	NO	
	SONSTIGE	4	1.976	890	-	-	-	2.038	4	AUTRES	
	ZUSAMMEN	5	2.472	8.290	12.846	5.156	3.286	32.110	5	ENSEMBLE	
FRAUEN	Q	6	-	832	828	-	-	76	6	Q	FEMMES
	HQ	7	82	224	182	846	-	542	7	SQ	
	NQ	8	128	304	282	120	850	884	8	NO	
	SONSTIGE	9	520	-	-	-	-	522	9	AUTRES	
	ZUSAMMEN	10	734	562	492	174	862	2.024	10	ENSEMBLE	
INSGESANT	Q	11	170	3.246	4.708	1.656	1.416	11.196	11	Q	ENSEMBLE
	HQ	12	214	2.566	4.544	1.706	904	9.934	12	SQ	
	NQ	13	326	2.948	4.074	1.968	1.128	10.444	13	NO	
	SONSTIGE	14	2.496	852	-	-	-	2.560	14	AUTRES	
	ZUSAMMEN	15	3.206	8.812	13.338	5.330	3.448	34.134	15	ENSEMBLE	
IN % MAENNER+FRAUEN ZUS.											
	MAENNER	16	77,1	93,6	96,3	96,7	98,2	94,1	16	HOMMES	
	FRAUEN	17	22,9	6,4	3,7	3,3	1,8	5,9	17	FEMMES	
	INSGESANT	18	100,0	100,0	100,0	100,0	100,0	100,0	18	ENSEMBLE	
IN % DER GESAMTSPALTE											
	MAENNER	19	7,7	25,7	40,0	16,1	10,5	100,0	19	HOMMES	
	FRAUEN	20	36,3	27,8	24,3	8,6	83,1	100,0	20	FEMMES	
	INSGESANT	21	9,4	25,8	39,1	13,6	10,1	100,0	21	ENSEMBLE	

(1) INSCHLIESSLICH DER ARBEITER FUER DIE DAS ALTER
NICHT ANGEGEBEN WURDE
(*) VOLLENDETE JAHRE

(1) Y COMPRIS LES OUVRIERS DONT L'AGE N'A PAS ETE DECLARE
(*) ANNEES REVOLUES

VERTEILUNG DER ARBEITER NACH GESCHLECHT,
LEISTUNGSGRUPPE, FAMILIENSTAND UND KINDERZAHL
INDUSTRIEZWEIG: VERARBEITENDES GEBERBE

DISTRIBUTION DES OUVRIERS PAR SEXE, QUALIFICATION
ET SITUATION DE FAMILLE
BRANCHE: INDUSTRIES MANUFACTURIERES

GESCHLECHT, LEISTUNGSGRUPPE	Z E L E	LEDIGE - CELIB.	VERHEIRATETE MIT UNTERHALTSBERECHTIGTEN KINDERN MARIÉS, AYANT ... ENFANTS A CHARGE					INSGESAMT (1)	SONSTIGE - AUTRES	INSGESAMT (1)	L I G N E	SEXE, QUALIFICATION		
			0	1	2	3	>=4						INSGESAMT ENSEMBLE	
ANZAHL ARBEITER														
MÄNNER	0	1	1.999	2.508	3.188	2.112	716	300	8.824	306	11.120	1	G	MANNES
	HQ	2	1.816	1.854	2.286	1.856	752	484	7.232	344	9.392	2	SO	
	NQ	3	2.134	1.930	2.016	1.814	796	506	7.062	364	9.561	3	NO	
	SONSTIGE	4	1.990	848	.	2.038	4	AUTRES	
	ZUSAMMEN	5	7.930	6.306	7.516	5.784	2.270	1.290	23.166	1.014	32.110	5	ENSEMBLE	
FRAUEN	0	6	850	761	6	G	FEMMES	
	HQ	7	276	178	212	854	7	SO		
	NQ	8	404	286	334	146	884	8	NO	
	SONSTIGE	9	494	826	828	.	522	9	AUTRES	
	ZUSAMMEN	10	1.224	506	826	836	.	.	590	210	2.024	10	ENSEMBLE	
INSGESAMT	0	11	2.040	2.524	3.188	2.112	716	300	8.840	316	11.196	11	G	ENSEMBLE
	HQ	12	2.092	2.032	2.292	1.870	758	492	7.444	398	9.934	12	SO	
	NQ	13	2.338	2.216	2.034	1.836	804	506	7.396	510	10.444	13	NO	
	SONSTIGE	14	2.484	840	876	.	2.560	14	AUTRES	
	ZUSAMMEN	15	9.154	6.812	7.542	5.820	2.284	1.298	23.796	1.224	34.134	15	ENSEMBLE	
IN % MÄNNER UND FRAUEN ZUS.														
MÄNNER	16		86,6	92,6	99,7	99,4	99,4	97,5	82,8	94,1	16	MCPMES		
FRAUEN	17		13,4	7,4	0,3	0,6	0,0	2,5	17,2	5,9	17	FEPMES		
INSGESAMT	18		100,0	100,0	100,0	100,0	100,0	100,0	100,0	100,0	18	ENSEMBLE		
IN % DER GESAMTSPALTE														
MÄNNER	19		24,7	19,6	23,4	18,0	7,1	4,0	72,1	3,2	100,0	19	MCPMES	
FRAUEN	20		60,5	25,0	81,3	81,8	0,0	25,2	10,4	100,0	20	FEPMES		
INSGESAMT	21		26,8	20,0	22,1	17,1	6,7	3,8	69,6	3,6	100,0	21	ENSEMBLE	

(1) EINSCHLIESSLICH DER ARBEITER FUER DIE DER FAMILIENSTAND UND DIE KINDERZAHL NICHT ANGEGEBEN WURDE

(1) Y COMPRIS LES OUVRIERS DONT LA SITUATION DE FAMILLE N'A PAS ETE DECLAREE

VERTEILUNG DER ARBEITER NACH GESCHLECHT, LEISTUNGSGRUPPE, ANWESENHEIT UND ENTLOHNUNGSSYSTEM
INDUSTRIEZWEIG: VERARBEITENDES GEBERBE

DISTRIBUTION DES OUVRIERS PAR SEXE, QUALIFICATION, PRESENCE AU TRAVAIL ET SYSTEME DE REMUNERATION
BRANCHE: INDUSTRIES MANUFACTURIERES

GESCHLECHT, LEISTUNGSGRUPPE	Z E L E	INSGESAMT (1)	ANWESENDE ARBEITER (1)	VOLLZEIT- BESCH. ARBEITER (1)	ANWESENDE ARBEITER, VOLLZEITBESCHAFTIGT OUVRIERS PRESENTS, A TEMPS PLEIN			INSGESAMT (1)	L I G N E	SEXE, QUALIFICATION		
					IN ZEITLOHN REMUNERES AU TEMPS	IN LEIST. LOHN REMUN. A LA TACHE	GEMISCHT. SYST. U.A. MIXTE ET AUTRES					
ANZAHL DER ARBEITER												
MÄNNER	0	1	11.120	4.294	11.090	1.784	118	2.376	4.278	1	G	MANNES
	HQ	2	9.392	3.856	9.386	1.476	296	1.884	3.856	2	SO	
	NQ	3	9.560	3.100	9.504	1.168	126	1.776	3.070	3	NO	
	SONSTIGE	4	2.038	848	2.032	534	836	276	866	4	AUTRES	
	ZUSAMMEN	5	32.110	12.098	32.012	5.162	576	6.312	12.050	5	ENSEMBLE	
FRAUEN	0	6	76	844	72	836	.	.	840	6	G	FEMMES
	HQ	7	542	372	528	324	828	.	362	7	SO	
	NQ	8	884	352	780	226	834	828	288	8	NO	
	SONSTIGE	9	522	252	510	172	840	832	244	9	AUTRES	
	ZUSAMMEN	10	2.024	1.020	1.890	758	102	74	934	10	ENSEMBLE	
INSGESAMT	0	11	11.196	4.338	11.162	1.820	118	2.380	4.318	11	G	ENSEMBLE
	HQ	12	9.934	4.228	9.914	2.000	324	1.894	4.218	12	SO	
	NQ	13	10.444	3.452	10.284	1.394	160	1.804	3.358	13	NO	
	SONSTIGE	14	2.560	1.100	2.542	706	76	308	1.090	14	AUTRES	
	ZUSAMMEN	15	34.134	13.118	33.902	5.920	678	6.386	12.984	15	ENSEMBLE	
IN % MÄNNER+FRAUEN ZUS.												
MÄNNER	16		94,1	92,2	94,4	87,2	85,0	98,8	92,8	16	MCPMES	
FRAUEN	17		5,9	7,8	5,6	12,8	15,0	1,2	7,2	17	FEPMES	
INSGESAMT	18		100,0	100,0	100,0	100,0	100,0	100,0	100,0	18	ENSEMBLE	
IN % DER GESAMTSPALTE												
MÄNNER	19		100,0	37,7	95,7	42,8	4,8	52,4	100,0	19	MCPMES	
FRAUEN	20		100,0	59,4	93,4	81,2	10,9	7,9	100,0	20	FEPMES	
INSGESAMT	21		100,0	38,4	99,3	45,6	5,2	49,2	100,0	21	ENSEMBLE	

(1) EINSCHLIESSLICH DER ARBEITER FUER DIE DIE ANWESENHEIT UND DAS ENTLOHNUNGSSYSTEM NICHT ANGEGEBEN WURDE

(1) Y COMPRIS LES OUVRIERS DONT LA PRESENCE AU TRAVAIL OU LE SYSTEME DE REMUNERATION N'ONT PAS ETE DECLARES

VERTEILUNG DER ARBEITER NACH GESCHLECHT, LEISTUNGSGRUPPE,
ALTER UND DAUER DER UNTERNEHMENSZUGEHÖRIGKEIT
INDUSTRIEZWEIG: VERARBEITENDES GEBÄUBE

DISTRIBUTION DES OUVRIERS PAR SEXE, QUALIFICATION, AGE
ET ANCIENNETE DANS L'ENTREPRISE
BRANCHE: INDUSTRIES MANUFACTURIERES

ALTER, GESCHLECHT, LEISTUNGSGRUPPE	Z E L E	DAUER DER UNTERNEHMENSZUGEHÖRIGKEIT IN JAHREN*					DURCH- SCHNITTL. ALTER AGE MOYEN	L I G N E	AGE, SEXE, QUALIFICATION			
		<2	2-4	5-9	10-19	>=20				INSGES.(1) ENSEMBLE(1)		
ARBEITER INSGESAMT ANZAHL												
MAENNER	Q	1	1.238	1.484	2.036	3.536	2.826	11.120	38	1	0	HOMMES
	HQ	2	1.352	1.522	1.922	3.294	1.702	9.392	38	2	50	
	NQ	3	1.726	1.706	1.674	3.164	1.290	9.560	38	3	NO	
	SONSTIGE	4	1.108	782	8134	.	.	2.038	18	4	AUTRES	
	ZUSAMMEN	5	5.424	5.494	5.366	10.006	5.820	32.110	37	5	ENSEMBLE	
FRAUEN	Q	6	.	822	824	.	.	76	33	6	0	FEMMES
	HQ	7	336	88	68	838	.	542	30	7	50	
	NQ	8	338	302	144	874	.	884	33	8	NO	
	SONSTIGE	9	374	144	.	.	.	522	17	9	AUTRES	
	ZUSAMMEN	10	1.052	556	240	128	848	2.024	28	10	ENSEMBLE	
INSGESAMT	Q	11	1.242	1.506	2.060	3.552	2.836	11.196	38	11	0	ENSEMBLE
	HQ	12	1.688	1.610	1.590	3.332	1.714	9.934	37	12	50	
	NQ	13	2.064	2.008	1.818	3.238	1.316	10.444	38	13	NO	
	SONSTIGE	14	1.482	926	8138	.	.	2.560	18	14	AUTRES	
	ZUSAMMEN	15	6.476	6.050	5.606	10.134	5.868	34.134	36	15	ENSEMBLE	
IN % MAENNER+FRAUEN ZUS.												
	MAENNER	16	83,8	90,8	95,7	98,7	99,2	94,1	-	16		HOMMES
	FRAUEN	17	16,2	9,2	4,3	1,3	0,8	5,9	-	17		FEMMES
	INSGESAMT	18	100,0	100,0	100,0	100,0	100,0	100,0	-	18		ENSEMBLE
IN % DER GESAMTSPALTE												
	MAENNER	19	16,9	17,1	16,7	31,2	18,1	100,0	-	19		HOMMES
	FRAUEN	20	52,0	27,5	11,9	6,3	82,4	100,0	-	20		FEMMES
	INSGESAMT	21	19,0	17,7	16,4	29,7	17,2	100,0	-	21		ENSEMBLE
DARUNTER: ARBEITER 21 BIS <30 JAHRE												
MAENNER												
	Q	22	728	914	1.074	498	-	3.214	25	22	0	HOMMES
	HQ	23	622	810	692	216	.	2.342	25	23	50	
	NQ	24	802	800	756	284	.	2.644	25	24	NO	
	SONSTIGE	25	850	821	25	AUTRES	
	ZUSAMMEN	26	2.160	2.542	2.546	998	.	8.250	25	26	ENSEMBLE	
FRAUEN												
	Q	27	832	823	27	0	FEMMES
	HQ	28	142	832	840	.	.	224	24	28	50	
	NQ	29	134	116	846	.	.	304	24	29	NO	
	SONSTIGE	30	130	30	AUTRES	
	ZUSAMMEN	31	280	162	102	.	.	562	24	31	ENSEMBLE	
INSGESAMT	Q	32	730	928	1.090	498	-	3.246	25	32	0	ENSEMBLE
	HQ	33	764	842	732	226	.	2.566	25	33	50	
	NQ	34	936	916	802	292	.	2.648	25	34	NO	
	SONSTIGE	35	852	821	35	AUTRES	
	ZUSAMMEN	36	2.440	2.704	2.648	1.016	.	8.812	25	36	ENSEMBLE	
IN % MAENNER+FRAUEN ZUS.												
	MAENNER	37	88,5	94,0	96,1	98,2	.	93,6	-	37		HOMMES
	FRAUEN	38	11,5	6,0	3,9	.	.	6,4	-	38		FEMMES
	INSGESAMT	39	100,0	100,0	100,0	100,0	.	100,0	-	39		ENSEMBLE
IN % DER GESAMTSPALTE												
	MAENNER	40	26,2	30,8	30,9	12,1	.	100,0	-	40		HOMMES
	FRAUEN	41	49,8	28,8	18,1	.	.	100,0	-	41		FEMMES
	INSGESAMT	42	27,7	30,7	30,0	11,5	.	100,0	-	42		ENSEMBLE
ARBEITER 30 BIS <45 JAHRE												
MAENNER												
	Q	43	340	356	716	2.250	1.018	4.680	36	43	0	HOMMES
	HQ	44	512	498	574	2.290	488	4.362	36	44	50	
	NQ	45	552	586	568	1.798	288	3.792	36	45	NO	
	SONSTIGE	46	146	46	AUTRES	
	ZUSAMMEN	47	1.404	1.440	1.858	6.350	1.794	12.846	36	47	ENSEMBLE	
FRAUEN												
	Q	48	828	838	48	0	FEMMES
	HQ	49	122	.	.	822	.	182	36	49	50	
	NQ	50	98	70	72	836	.	282	37	50	NO	
	SONSTIGE	51	151	51	AUTRES	
	ZUSAMMEN	52	220	94	96	72	.	492	37	52	ENSEMBLE	
INSGESAMT	Q	53	340	362	724	2.264	1.018	4.708	36	53	0	ENSEMBLE
	HQ	54	634	516	590	2.312	492	4.544	36	54	50	
	NQ	55	650	656	640	1.834	294	4.074	36	55	NO	
	SONSTIGE	56	156	56	AUTRES	
	ZUSAMMEN	57	1.624	1.534	1.954	6.422	1.804	13.338	36	57	ENSEMBLE	
IN % MAENNER+FRAUEN ZUS.												
	MAENNER	58	86,5	93,9	95,1	98,9	99,4	96,3	-	58		HOMMES
	FRAUEN	59	13,5	6,1	4,9	1,1	.	3,7	-	59		FEMMES
	INSGESAMT	60	100,0	100,0	100,0	100,0	100,0	100,0	-	60		ENSEMBLE
IN % DER GESAMTSPALTE												
	MAENNER	61	10,9	11,2	14,5	49,4	14,0	100,0	-	61		HOMMES
	FRAUEN	62	44,7	19,1	19,5	14,6	.	100,0	-	62		FEMMES
	INSGESAMT	63	12,2	11,5	14,6	48,1	13,5	100,0	-	63		ENSEMBLE

(1) EINSCHLIESSLICH DER ARBEITER FUER DIE DIE UNTERNEHMENS-
ZUGEHÖRIGKEIT NICHT ANGEZEIGT WURDE
(*) VOLLLENDETE JAHRE

(1) COMPRIS LES OUVRIERS DONT L'ANCIENNETE DANS
L'ENTREPRISE N'A PAS ETE DECLAREE
(*) ANNEES REVOLUES

TAB. VI / 2-3

DURCHSCHNITTLICHER STUNDENVERDIENST NACH GESCHLECHT,
LEISTUNGSGRUPPE UND GROESSE (BESCHAEFTIGTENZAHL)
DER BETRIEBE
INDUSTRIEZWEIG: VERARBEITENDES GEWERBE

GAIN HORAIRE MOYEN PAR SEXE, QUALIFICATION ET
TAILLE (NOMBRE DE SALARIES)
DES ETABLISSEMENTS
BRANCHE: INDUSTRIES MANUFACTURIERES

GESCHLECHT, LEISTUNGSGRUPPE	Z F I L E	GROESSE (BESCHAEFTIGTENZAHL) DER BETRIEBE TAILLE (NOMBRE DE SALARIES) DES ETABLISSEMENTS							L I G N E	SEXE, QUALIFICATION											
		10-49	50-99	100-199	200-499	500-999	>=1000	INSGES.(1) ENSEMBLE(1)													
DURCHSCHNITT	MAENNER Q	1	56,15	58,09	61,91	61,36	74,29	78,32	73,10	1	Q HOMMES	GAIN									
	HQ	2	49,42	51,24	56,24	55,23	64,14	71,07	67,26	2	SQ										
	HQ	3	46,38	47,44	48,99	52,04	53,65	68,70	64,48	3	HQ										
	SONST.	4	29,16	35,77	33,94	38,08	45,59	59,09	48,42	4	AUTRES										
	ZUS.	5	48,33	51,89	55,15	55,30	63,07	72,16	67,29	5	ENS.										
LICHER	FRAUEN A	6	838,73	837,72	-	-	-	-	38,82	6	Q FEPPEES	HORAIRE									
	HQ	7	33,03	33,69	-	-	-	62,62	48,65	7	SQ										
	HQ	8	30,85	33,37	34,32	40,14	40,40	839,53	35,91	8	HQ										
	SONST.	9	23,34	25,02	22,68	23,72	27,09	-	25,13	9	AUTRES										
	ZUS.	10	28,37	32,11	30,84	40,71	38,04	55,57	36,65	10	ENS.										
STUNDEN- VERDIENST	INSGESANT Q	11	55,71	56,78	61,91	61,28	74,29	78,32	72,95	11	Q ENSEMBLE	(MONTANT)									
	HQ	12	46,42	46,88	55,67	54,56	64,05	70,78	66,25	12	SQ										
	HQ	13	41,94	43,81	46,13	49,77	47,68	68,26	62,06	13	HQ										
	SONST.	14	26,78	31,44	30,39	37,01	40,04	59,06	43,67	14	AUTRES										
	ZUS.	15	44,27	47,95	53,05	53,59	58,59	71,89	65,47	15	ENS.										
VARIATIONS- KOEFFIZIENT	MAENNER Q	16	20,2	14,9	15,6	14,3	11,9	23,8	25,6	16	Q HOMMES	COEFFICIENT DE VARIATION									
	HQ	17	16,0	14,5	21,7	14,5	14,1	14,6	18,5	17	SQ										
	HQ	18	22,0	11,5	24,4	15,2	13,2	15,9	20,7	18	HQ										
	SONST.	19	35,9	27,5	22,6	24,9	38,0	20,3	36,1	19	AUTRES										
	ZUS.	20	28,6	19,7	24,1	18,5	21,1	20,5	24,7	20	ENS.										
KOEFFIZIENT	FRAUEN Q	21	114,6	112,5	-	-	-	-	15,0	21	Q FEPPEES	COEFFICIENT DE VARIATION									
	HQ	22	17,6	12,0	-	-	-	10,7	31,2	22	SQ										
	HQ	23	19,7	17,0	36,4	12,2	20,6	17,7	22,7	23	HQ										
	SONST.	24	29,1	20,0	29,8	14,4	23,9	-	29,7	24	AUTRES										
	ZUS.	25	27,7	20,1	36,3	16,0	25,0	21,6	36,6	25	ENS.										
INSGESANT	INSGESANT Q	26	20,8	17,3	15,6	14,3	11,9	23,8	25,9	26	Q ENSEMBLE	COEFFICIENT DE VARIATION									
	HQ	27	21,2	21,6	22,5	14,7	14,3	14,7	20,1	27	SQ										
	HQ	28	27,6	18,9	29,0	17,6	21,2	16,7	24,5	28	HQ										
	SONST.	29	35,8	31,1	27,4	22,9	42,8	20,3	42,4	29	AUTRES										
	ZUS.	30	34,2	25,9	27,8	20,4	27,2	20,7	27,4	30	ENS.										
INDIZES DES STUNDENVERD.											INDICES DU GAIN HORAIRE										
BASIS: LEISTUNGSGRUPPEN INSGESANT = 100											BASE: ENSEMBLE DES QUALIFICATIONS=100										
MAENNER	Q	31	116,2	111,9	112,3	110,9	117,8	108,5	108,8	31	Q HOMMES	HOMMES									
	HQ	32	102,3	98,7	102,0	99,9	101,7	98,5	100,0	32	SQ										
	HQ	33	96,0	91,4	88,8	94,1	85,1	95,2	95,8	33	HQ										
	SONSTIGE	34	60,3	68,9	41,5	68,8	72,3	81,9	72,0	34	AUTRES										
	ZUSAMMEN	35	100,0	100,0	100,0	100,0	100,0	100,0	100,0	35	ENSEMBLE										
FRAUEN	Q	36	136,5	117,5	-	-	-	-	105,9	36	Q FEMMES	FEMMES									
	HQ	37	116,4	104,9	-	-	-	112,7	132,7	37	SQ										
	HQ	38	108,8	103,9	111,3	98,6	106,2	171,1	98,0	38	HQ										
	SONSTIGE	39	82,3	77,9	73,5	83,3	87,2	88,6	88,6	39	AUTRES										
	ZUSAMMEN	40	100,0	100,0	100,0	100,0	100,0	100,0	100,0	40	ENSEMBLE										
INSGESANT	Q	41	125,8	118,4	116,7	114,4	126,8	108,9	111,4	41	Q ENSEMBLE	ENSEMBLE									
	HQ	42	104,8	97,8	104,9	101,8	109,3	98,4	101,2	42	SQ										
	HQ	43	94,7	91,4	87,0	92,9	81,4	95,0	94,8	43	HQ										
	SONSTIGE	44	60,5	65,6	57,3	69,1	68,3	82,1	66,7	44	AUTRES										
	ZUSAMMEN	45	100,0	100,0	100,0	100,0	100,0	100,0	100,0	45	ENSEMBLE										
BASIS: MAENNER UND FRAUEN INSGESANT = 100											BASE: ENSEMBLE HOMMES + FEMMES = 100										
MAENNER	Q	46	109,2	108,2	104,0	103,2	107,6	100,4	102,8	46	Q HOMMES	HOMMES									
	FRAUEN	47	84,1	67,0	58,1	76,0	64,9	77,3	56,0	47	Q FEMMES										
	INSGESANT	48	100,0	100,0	100,0	100,0	100,0	100,0	100,0	48	ENSEMBLE										
BASIS: GESAMTSPALTE = 100											BASE: COLONNE ENSEMBLE = 100										
MAENNER	Q	49	76,7	79,4	84,6	83,8	101,5	107,0	100,0	49	Q HOMMES	HOMMES									
	HQ	50	73,5	76,2	83,6	82,1	99,4	109,7	100,0	50	SQ										
	HQ	51	71,9	73,6	76,0	80,7	83,2	106,6	100,0	51	HQ										
	SONSTIGE	52	60,2	73,9	70,1	78,6	94,1	122,0	100,0	52	AUTRES										
	ZUSAMMEN	53	71,8	77,1	82,0	82,2	93,7	107,2	100,0	53	ENSEMBLE										
FRAUEN	Q	54	199,8	197,2	-	-	-	-	100,0	54	Q FEMMES	FEMMES									
	HQ	55	67,9	69,3	-	-	-	128,7	100,0	55	SQ										
	HQ	56	85,9	92,9	95,6	111,8	112,5	116,1	100,0	56	HQ										
	SONSTIGE	57	92,9	99,6	190,2	138,2	107,8	-	100,0	57	AUTRES										
	ZUSAMMEN	58	77,4	87,6	84,2	111,1	103,8	151,6	100,0	58	ENSEMBLE										
INSGESANT	Q	59	76,4	77,8	84,9	84,0	101,8	107,4	100,0	59	Q ENSEMBLE	ENSEMBLE									
	HQ	60	70,1	70,8	84,0	82,4	96,7	106,8	100,0	60	SQ										
	HQ	61	67,6	70,6	74,3	80,2	76,8	110,0	100,0	61	HQ										
	SONSTIGE	62	81,3	72,0	69,6	84,7	91,7	135,2	100,0	62	AUTRES										
	ZUSAMMEN	63	67,6	73,2	81,0	81,8	89,5	109,8	100,0	63	ENSEMBLE										

(1) INSCHL. UNBEANTWORTETE FAELLE

(1) NON DECLARES INCLUS

DURCHSCHNITTLICHER STUNDENVERDIENST NACH GESCHLECHT,
LEISTUNGSGRUPPE UND ALTERGAIN HORAIRE MOYEN PAR SEXE, CLAFICATION
ET AGE

INDUSTRIEZWEIG: VERARBEITENDES GEMERBE

BRANCHE: INDUSTRIES MANUFACTURIERES

GESCHLECHT, LEISTUNGSGRUPPE	Z E I L E	ALTER (ZAH. DER LEBENSJAHRE)* AGE (NOMBRE D'ANNEES)*						L I G M E	SEXE, QUALIFICATION		
		<21	21-29	30-44	45-54	>=55	INSGES. (1) ENSEMBLE (1)				
DURCHSCHNITTLICHER	MAENNER Q	1	52,55	68,79	75,16	75,15	76,77	73,18	1	Q HOMMES	GAIN
	HQ	2	48,63	64,83	69,70	66,75	65,44	67,26	2	SC	
	NQ	3	44,94	64,24	66,88	64,29	60,47	64,48	3	NO	
	SONST.	4	47,83	61,98	.	.	.	48,42	4	AUTRES	
	ZUS.	5	47,96	66,17	70,87	68,55	68,59	67,29	5	ENS.	
STUNDENVERDIENST	FRAUEN A	6	.	63,32	63,37	.	.	38,82	6	Q FEMMES	MOYEN
	HQ	7	46,31	49,12	50,21	46,07	.	48,65	7	SC	
	NQ	8	29,98	36,18	37,52	37,64	36,24	35,91	8	NO	
	SONST.	9	25,11	25,13	9	AUTRES	
	ZUS.	10	28,45	41,38	42,26	39,85	63,25	36,65	10	ENS.	
VERDIENST	INSGESANT Q	11	52,46	68,48	74,94	74,97	76,69	72,95	11	Q ENSEMBLE	(MONTANT)
	HQ	12	47,74	63,46	68,92	66,19	65,21	66,25	12	SC	
	NQ	13	39,07	61,35	64,85	62,67	59,40	62,06	13	NO	
	SONST.	14	43,10	60,74	.	.	.	43,67	14	AUTRES	
	ZUS.	15	43,50	64,59	69,82	67,62	68,02	65,47	15	ENS.	
VARIATIONS- KOEFFIZIENT	MAENNER Q	16	15,9	16,4	17,4	19,3	51,0	25,6	16	Q HOMMES	EFFICIENT DE VARIATION
	HQ	17	18,3	23,2	15,9	15,9	16,6	18,5	17	SC	
	NQ	18	27,8	18,4	20,3	.	.	20,9	18	NO	
	SONST.	19	36,1	13,7	.	.	.	36,1	19	AUTRES	
	ZUS.	20	33,8	19,3	18,4	19,8	40,5	24,7	20	ENS.	
KOEFFIZIENT	FRAUEN Q	21	.	16,9	16,1	.	.	15,0	21	Q FEMMES	EFFICIENT DE VARIATION
	HQ	22	33,9	30,3	30,3	32,7	.	31,2	22	SC	
	NQ	23	24,6	20,6	23,9	15,9	11,7	22,7	23	NO	
	SONST.	24	29,8	29,7	24	AUTRES	
	ZUS.	25	39,0	30,6	30,8	25,0	19,7	36,6	25	ENS.	
INSGESANT	Q	26	15,7	17,0	17,8	19,7	51,1	25,9	26	Q ENSEMBLE	EFFICIENT DE VARIATION
	HQ	27	25,2	24,7	17,2	17,0	17,0	20,1	27	SC	
	NQ	28	33,4	23,3	23,5	22,6	22,5	24,5	28	NO	
	SONST.	29	42,4	17,1	.	.	.	42,4	29	AUTRES	
	ZUS.	30	39,7	21,9	20,2	21,3	41,0	27,4	30	ENS.	
INDIZES DES STUNDENVERD.									INDICES DU GAIN HORAIRE		
BASIS: LEISTUNGSGRUPPEN INSGESANT = 100									BASE: ENSEMBLE DES QUALIFICATIONS=100		
MAENNER	Q	31	109,6	104,0	106,0	109,6	111,9	108,8	31	Q HOMMES	
	HQ	32	101,4	98,0	98,3	97,4	95,4	100,0	32	SC	
	NQ	33	93,7	97,1	94,4	93,8	88,2	95,8	33	NO	
	SONSTIGE	34	99,7	89,7	.	.	.	72,0	34	AUTRES	
	ZUSAMMEN	35	100,0	100,0	100,0	100,0	100,0	100,0	35	ENSEMBLE	
FRAUEN	Q	36	.	90,2	90,8	.	.	105,9	36	Q FEMMES	
	HQ	37	162,7	118,7	118,8	115,6	.	132,7	37	SC	
	NQ	38	105,4	87,4	88,8	94,4	89,3	98,0	38	NO	
	SONSTIGE	39	88,2	68,6	39	AUTRES	
	ZUSAMMEN	40	100,0	100,0	100,0	100,0	100,0	100,0	40	ENSEMBLE	
INSGESANT	Q	41	120,6	106,0	107,3	110,9	112,7	111,4	41	Q ENSEMBLE	
	HQ	42	109,8	98,3	98,7	97,9	95,9	101,2	42	SC	
	NQ	43	89,8	95,0	92,9	92,7	87,3	94,8	43	NO	
	SONSTIGE	44	99,1	89,0	.	.	.	66,7	44	AUTRES	
	ZUSAMMEN	45	100,0	100,0	100,0	100,0	100,0	100,0	45	ENSEMBLE	
BASIS: MAENNER UND FRAUEN INSGESANT = 100									BASE: ENSEMBLE HOMMES+ FEMMES = 100		
MAENNER	Q	46	110,3	102,4	101,5	101,4	100,8	102,8	46	HOMMES	
	FRAUEN	47	65,4	64,1	60,5	58,9	54,8	56,0	47	FEMMES	
	INSGESANT	48	100,0	100,0	100,0	100,0	100,0	100,0	48	ENSEMBLE	
BASIS: GESAMTSPALTE = 100									BASE: COLCANE ENSEMBLE=100		
MAENNER	Q	49	71,8	94,0	102,7	102,7	104,9	100,0	49	Q HOMMES	
	HQ	50	72,3	96,4	103,6	99,2	97,3	100,0	50	SC	
	NQ	51	69,7	99,6	103,7	99,7	93,8	100,0	51	NO	
	SONSTIGE	52	88,8	128,0	.	.	.	100,0	52	AUTRES	
	ZUSAMMEN	53	71,3	98,3	105,3	101,9	101,9	100,0	53	ENSEMBLE	
FRAUEN	Q	54	.	96,1	98,8	.	.	100,0	54	Q FEMMES	
	HQ	55	95,2	101,0	103,2	94,7	.	100,0	55	SC	
	NQ	56	83,5	100,8	104,5	104,8	100,9	100,0	56	NO	
	SONSTIGE	57	99,9	100,0	57	AUTRES	
	ZUSAMMEN	58	77,6	112,9	115,3	108,7	101,7	100,0	58	ENSEMBLE	
INSGESANT	Q	59	71,9	93,9	102,7	102,8	105,1	100,0	59	Q ENSEMBLE	
	HQ	60	72,1	95,8	104,0	99,9	98,4	100,0	60	SC	
	NQ	61	63,0	98,9	104,5	101,0	95,7	100,0	61	NO	
	SONSTIGE	62	98,7	139,1	.	.	.	100,0	62	AUTRES	
	ZUSAMMEN	63	66,4	98,6	106,6	103,3	103,9	100,0	63	ENSEMBLE	

*VOLLENDETE JAHRE
(1) INSCHL. UNBEANTWORTETE FAELLE*ANNEES REVOLUES
(1) NON DECLARES INCLUS

TAB. VIII/ 2-3

DURCHSCHNITTLICHER STUNDENVERDIENST NACH GESCHLECHT,
LEISTUNGSGRUPPE, FAMILIENSTAND UND KINDERZAHL

GAIN HORAIRE MOYEN PAR SEXE, QUALIFICATION
ET SITUATION DE FAMILLE

INDUSTRIEZWEIG: VERARBEITENDES GEBERBE

BRANCHE: INDUSTRIES MANUFACTURIERES

GESCHLECHT, LEISTUNGSGRUPPE	Z E I L E	LEDIGE - - CELIB.	VERHEIRATETE MIT UNTERHALTSBERECHTIGTEN KINDERN MARIES, AYANT ... ENFANTS A CHARGE					SONST. - - AUTRES	INS- GESAPT (1) - ENSEM- BLE (1) E	L I G N E	SEXE, QUALIFICATION										
			0	1	2	3	>4					INSGES. - ENS.									
DURCHSCHNITT LICHER STUNDEN- VERDIENST	MAENNER Q HQ NQ SONST. ZUS.	1	65,25	74,61	75,19	74,79	72,59	71,44	74,59	84,08	73,18	1	Q HOMMES	GAIN MORAIRE MOYEN (MONTANT) EFFICIENT DE VARIATION							
		2	67,81	68,04	69,47	69,51	68,44	67,70	68,89	67,15	67,26	2	SC								
		3	58,04	63,83	68,11	67,66	66,47	64,63	66,39	65,11	64,48	3	NC								
		4	48,01	#65,48	.	48,42	4	AUTRES								
		5	57,97	69,33	71,53	70,85	69,10	67,37	70,29	71,53	70,29	5	ENS.								
	FRAUEN A HQ NQ SONST. ZUS.	6	#38,69	38,82	6	Q FEMMES								
		7	47,46	50,01	49,70	#50,62	48,65	7	SC								
		8	35,02	35,68	35,57	39,15	35,91	8	NC								
		9	24,70	#32,89	#32,65	.	25,13	9	AUTRES								
		10	33,81	40,62	#32,54	#39,36	.	.	40,55	42,25	36,65	10	ENS.								
	INSGESAMT Q HQ NQ SONST. ZUS.	11	64,60	74,37	75,19	74,79	72,59	71,44	74,52	82,76	72,95	11	Q ENSEMBLE								
		12	59,05	66,46	69,39	69,31	68,33	67,56	68,34	64,91	66,25	12	SC								
		13	54,38	60,19	67,77	67,29	66,19	64,63	65,00	57,68	62,06	13	NC								
		14	43,37	#39,58	#33,38	.	43,67	14	AUTRES								
		15	54,74	67,20	71,40	70,66	68,95	67,32	69,55	66,50	65,47	15	ENS.								
VARIATIONS- KOEFFIZIENT	MAENNER Q HQ NQ SONST. ZUS.	116	18,2	18,6	16,9	16,4	16,0	20,5	17,4	95,4	25,6	116	Q HOMMES								
		117	18,7	22,5	15,6	16,1	15,3	17,8	17,8	14,7	18,5	117	SC								
		118	21,8	19,2	21,5	17,2	17,8	19,0	15,5	19,6	20,7	118	NC								
		119	36,1	#23,1	.	36,1	119	AUTRES								
		120	25,8	21,0	18,4	17,1	16,8	19,4	18,8	64,1	24,7	120	ENS.								
	FRAUEN Q HQ NQ SONST. ZUS.	121	#15,1	15,0	121	Q FEMMES								
		122	34,0	29,1	28,9	#24,5	31,2	122	SC								
		123	22,1	26,6	25,3	15,7	22,7	123	NC								
		124	29,7	#17,7	#17,4	.	29,7	124	AUTRES								
		125	39,5	32,7	#20,3	#20,1	.	.	32,1	22,8	36,6	125	ENS.								
	INSGESAMT Q HQ NQ SONST. ZUS.	126	19,3	19,0	16,9	16,4	16,0	20,5	17,5	95,8	25,5	126	Q ENSEMBLE								
		127	21,9	24,2	15,8	16,4	15,5	17,9	18,7	18,1	20,1	127	SC								
		128	27,0	25,3	22,1	17,9	18,3	19,0	22,0	28,2	24,5	128	NC								
		129	42,4	#28,8	#37,8	.	42,4	129	AUTRES								
		130	30,9	24,3	18,6	17,5	17,1	19,4	20,1	65,2	27,4	130	ENS.								
INDICES DES STUNDENVERD.											INDICES DU GAIN MORAIRE										
BASIS: LEISTUNGSGRUPPEN INSGESAMT = 100											BASE: ENSEMBLE DES QUALIFICATIONEN = 100										
MAENNER	Q	131	112,6	107,6	105,1	105,6	105,0	106,0	106,1	117,5	108,8	131	Q	HOMMES							
	HQ	132	104,9	98,1	97,1	98,1	99,0	100,5	98,0	93,5	100,0	132	SC								
	NQ	133	100,1	92,1	95,2	95,5	96,2	95,9	94,4	91,0	95,8	133	NC								
	SONSTIGE	134	82,8	#93,2	.	72,0	134	AUTRES								
	ZUSAMMEN	135	100,0	100,0	100,0	100,0	100,0	100,0	100,0	100,0	100,0	135	ENSEMBLE								
FRAUEN	Q	136	#114,4	105,9	136	Q	FEMMES								
	HQ	137	140,4	123,1	.	.	.	122,6	#119,8	132,7	137	SC									
	NQ	138	103,6	87,8	.	.	.	87,7	92,7	98,0	138	NC									
	SONSTIGE	139	73,1	#81,0	.	.	.	#80,5	.	68,6	139	AUTRES									
	ZUSAMMEN	140	100,0	100,0	#100,0	#100,0	.	100,0	100,0	100,0	140	ENSEMBLE									
INSGESAMT	Q	141	118,0	110,7	105,3	105,9	105,3	106,1	107,1	124,4	111,4	141	Q	ENSEMBLE							
	HQ	142	107,9	98,9	97,2	98,1	99,1	100,4	98,3	97,6	101,2	142	SC								
	NQ	143	99,3	89,6	94,9	95,2	96,0	96,0	93,4	86,7	94,8	143	NC								
	SONSTIGE	144	79,2	#58,9	.	.	.	#74,8	.	66,7	144	AUTRES									
	ZUSAMMEN	145	100,0	100,0	100,0	100,0	100,0	100,0	100,0	100,0	145	ENSEMBLE									
BASIS: MAENNER UND FRAUEN INSGESAMT = 100											BASE: ENSEMBLE HOMMES + FEMMES = 100										
MAENNER	Q	146	105,9	103,2	100,2	100,3	100,2	100,1	101,1	107,4	102,8	146	HOMMES								
	FRAUEN	147	61,8	60,5	#45,6	#55,7	.	.	58,3	63,5	56,0	147	FEMMES								
	INSGESAMT	148	100,0	100,0	100,0	100,0	100,0	100,0	100,0	100,0	100,0	148	ENSEMBLE								
BASIS: GESAMTSPALTE = 100											BASE: COLLECTIF = ENSEMBLE = 100										
MAENNER	Q	149	89,2	102,0	102,7	102,2	99,2	97,6	101,9	114,9	100,0	149	Q	HOMMES							
	HQ	150	90,4	101,2	103,3	103,3	101,8	100,6	102,4	99,8	100,0	150	SC								
	NQ	151	90,0	99,0	105,6	104,9	103,1	100,2	103,0	101,0	100,0	151	NC								
	SONSTIGE	152	99,2	#135,2	.	100,0	152	AUTRES								
	ZUSAMMEN	153	86,2	103,0	106,3	105,3	102,7	100,1	104,5	106,3	100,0	153	ENSEMBLE								
FRAUEN	Q	154	#99,7	100,0	154	Q	FEMMES								
	HQ	155	97,6	102,8	.	.	.	102,2	#104,1	100,0	155	SC									
	NQ	156	97,5	99,4	.	.	.	99,0	109,0	100,0	156	NC									
	SONSTIGE	157	98,3	#130,9	.	.	.	#129,9	.	100,0	157	AUTRES									
	ZUSAMMEN	158	92,3	110,8	#88,8	#107,4	.	.	110,6	115,3	100,0	158		ENSEMBLE							
INSGESAMT	Q	159	88,6	102,0	103,1	102,5	99,5	97,9	102,2	113,4	100,0	159	Q	ENSEMBLE							
	HQ	160	89,1	100,3	104,7	104,6	103,1	102,0	103,2	98,0	100,0	160	SC								
	NQ	161	87,6	97,0	109,2	108,4	106,7	104,2	104,7	92,9	100,0	161	NC								
	SONSTIGE	162	99,3	#90,6	.	.	.	#122,2	.	100,0	162	AUTRES									
	ZUSAMMEN	163	83,6	102,6	109,1	107,9	105,3	102,8	106,2	101,4	100,0	163	ENSEMBLE								

(1) EINSCHL. UNBEANTWORTETE FÄLLE

(1) NON DECLARES INCLUS

TAB. IX / 2-3

DURCHSCHNITTLICHER STUNDENVERDIENST NACH GESCHLECHT,
LEISTUNGSGRUPPE, ANWESENHEIT UND ENTLICHNUNGSSYSTEM
INDUSTRIEZWEIG: VERARBEITENDES GEWERBE

GAIN MOYEN PAR SEXE, QUALIFICATION,
PRESENCE AU TRAVAIL ET SYSTEME DE REMUNERATION
BRANCHE: INDUSTRIES MANUFACTURIERES

GESCHLECHT, LEISTUNGSGRUPPE	Z E L E	INSGESAMT (1)	ANWESENDE VOLLZEIT- ARBEITER ARBEITER				ANWESENDE ARBEITER, VOLLZEITBESCHAFTIGT				L I G N E	SEXE, QUALIFICATION
			OUVRIERS PRESENTS		OUVRIERS A TEMPS PLEIN		IM LEIST. GEMISCHT. ZEITLOHN LOHN (SYST. U.A.)		OUVRIERS PRESENTS, A TEMPS PLEIN			
			ENSEMBLE (1)	PRESENTS	OUVRIERS A TEMPS PLEIN	OUVRIERS A TEMPS PLEIN	IM LEIST. ZEITLOHN AU TEMPS	LOHN (SYST. U.A.) LA TACHE	GEMISCHT. " MIXTE ET AUTRES	INSGESAMT (1)		
DURCHSCHNITT	MAENNER Q	1	73,18	70,58	73,25	61,56	69,36	77,58	70,67	1	Q HOMMES	GAIN
	HQ	2	67,26	65,58	67,28	57,31	65,46	72,96	65,58	2	SO	
	NQ	3	64,48	63,10	64,61	51,62	62,16	71,07	63,30	3	NO	
	SONST.	4	48,42	45,27	48,47	36,69	45,30	60,90	45,30	4	AUTRES	
	ZUS.	5	67,29	65,30	67,36	55,36	64,78	73,64	65,38	5	ENS.	
LICHER	FRAUEN A	6	38,82	38,07	39,11	33,19	-	38,22	38,22	6	Q FEMMES	MOYEN
	HQ	7	48,65	48,66	48,98	56,98	42,30	55,15	7	SO		
	NQ	8	35,91	35,83	35,88	33,74	49,67	31,45	35,40	8	NO	
	SONST.	9	25,13	24,68	24,93	24,59	28,96	17,16	24,33	9	AUTRES	
	ZUS.	10	36,65	40,04	36,71	41,81	39,52	25,86	40,30	10	ENS.	
STUNDEN- VERDIENST	INSGESAMT Q	11	72,95	70,25	73,03	61,10	69,36	77,51	70,37	11	Q ENSEMBLE	(MONTANT)
	HQ	12	66,25	64,62	66,31	57,26	63,46	72,74	64,69	12	SO	
	NQ	13	62,06	60,32	62,43	48,72	59,50	70,45	60,91	13	NO	
	SONST.	14	43,67	40,56	43,75	33,74	40,53	56,35	40,60	14	AUTRES	
	ZUS.	15	65,47	63,33	65,65	53,62	60,98	73,08	63,58	15	ENS.	
VARIATIONS- KOEFFIZIENT	MAENNER Q	16	25,6	18,4	25,6	18,6	16,7	12,0	18,3	16	Q HOMMES	COEFFICIENT DE VARIATION
	HQ	17	18,5	18,0	18,5	17,1	14,5	11,5	18,0	17	SO	
	NQ	18	20,7	21,4	20,5	18,2	12,5	13,7	21,1	18	NO	
	SONST.	19	36,1	38,3	36,1	38,8	28,0	17,1	38,3	19	AUTRES	
	ZUS.	20	24,7	22,3	24,6	23,6	16,5	13,6	22,2	20	ENS.	
KOEFFIZIENT	FRAUEN Q	21	15,0	14,5	14,9	13,8	-	14,5	14,5	21	Q FEMMES	COEFFICIENT DE VARIATION
	HQ	22	31,2	25,4	31,1	22,4	26,5	24,9	24,9	22	SO	
	NQ	23	22,7	27,3	21,2	18,4	20,2	26,3	24,7	23	NO	
	SONST.	24	29,7	35,0	29,3	31,6	28,9	37,3	34,3	24	AUTRES	
	ZUS.	25	36,6	40,7	37,0	40,2	39,6	41,3	41,2	25	ENS.	
INDIZES DES STUNDENVERD.	INSGESAMT Q	26	25,9	19,0	25,8	19,3	16,7	12,2	18,8	26	Q ENSEMBLE	INDICES DU GAIN MOYEN PAR QUALIFICATION = 100
	HQ	27	20,1	19,2	20,0	18,1	18,4	12,2	15,1	27	SO	
	NQ	28	24,5	25,8	24,0	22,8	16,4	15,5	24,9	28	NO	
	SONST.	29	42,4	44,4	42,4	41,4	42,2	29,7	44,5	29	AUTRES	
	ZUS.	30	27,4	25,5	27,2	26,8	23,5	15,4	25,2	30	ENS.	
BASIS: LEISTUNGSGRUPPEN INSGESAMT = 100	MAENNER Q	31	108,8	108,1	108,7	111,2	107,1	105,3	108,1	31	Q HOMMES	BASE: ENSEMBLE DES QUALIFICATIONS = 100
	HQ	32	100,0	100,4	99,9	103,5	101,0	99,1	100,3	32	SO	
	NQ	33	95,8	96,6	95,9	93,2	95,9	96,5	96,8	33	NO	
	SONSTIGE	34	72,0	69,3	72,0	66,3	82,4	82,7	69,3	34	AUTRES	
	ZUSAMMEN	35	100,0	100,0	100,0	100,0	100,0	100,0	100,0	35	ENSEMBLE	
BASIS: MAENNER UND FRAUEN INSGESAMT = 100	FRAUEN Q	36	105,9	105,1	106,5	101,3	-	105,6	105,6	36	Q FEMMES	BASE: ENSEMBLE HOMMES + FEMMES = 100
	HQ	37	132,7	136,5	133,4	136,3	107,0	136,9	136,9	37	SO	
	NQ	38	98,0	99,5	97,7	80,7	125,7	121,6	97,8	38	NO	
	SONSTIGE	39	68,6	61,6	67,9	56,8	73,3	84,4	60,4	39	AUTRES	
	ZUSAMMEN	40	100,0	100,0	100,0	100,0	100,0	100,0	100,0	40	ENSEMBLE	
BASIS: GESAMTSPALTE = 100	INSGESAMT Q	41	111,4	110,9	111,2	113,9	113,7	106,1	110,7	41	Q ENSEMBLE	BASE: COLONNE ENSEMBLE = 100
	HQ	42	101,2	102,0	101,0	106,8	104,1	95,5	101,7	42	SO	
	NQ	43	94,8	95,2	95,1	90,9	97,6	96,4	95,8	43	NO	
	SONSTIGE	44	66,7	64,0	66,6	62,9	66,5	77,1	63,9	44	AUTRES	
	ZUSAMMEN	45	100,0	100,0	100,0	100,0	100,0	100,0	100,0	45	ENSEMBLE	
BASIS: MAENNER UND FRAUEN INSGESAMT = 100	MAENNER	46	102,8	103,1	102,6	103,2	106,2	100,8	102,8	46	HOMMES	BASE: ENSEMBLE HOMMES + FEMMES = 100
	FRAUEN	47	56,0	63,2	55,9	78,0	64,8	35,4	63,4	47	FEMMES	
	INSGESAMT	48	100,0	100,0	100,0	100,0	100,0	100,0	100,0	48	ENSEMBLE	
BASIS: GESAMTSPALTE = 100	MAENNER Q	49	100,0	96,5	100,1	87,1	98,1	105,8	100,0	49	Q HOMMES	BASE: COLONNE ENSEMBLE = 100
	HQ	50	100,0	97,5	100,0	87,4	99,8	111,2	100,0	50	SO	
	NQ	51	100,0	97,9	100,2	81,5	98,2	112,3	100,0	51	NO	
	SONSTIGE	52	100,0	93,5	100,1	81,0	117,9	134,4	100,0	52	AUTRES	
	ZUSAMMEN	53	100,0	97,0	100,1	84,7	99,1	112,6	100,0	53	ENSEMBLE	
BASIS: GESAMTSPALTE = 100	FRAUEN Q	54	100,0	108,1	100,7	109,2	-	100,0	100,0	54	Q FEMMES	BASE: COLONNE ENSEMBLE = 100
	HQ	55	100,0	112,3	100,7	103,3	107,7	100,0	100,0	55	SO	
	NQ	56	100,0	99,8	95,9	95,3	140,3	108,8	100,0	56	NO	
	SONSTIGE	57	100,0	98,2	95,2	101,1	119,0	107,5	100,0	57	AUTRES	
	ZUSAMMEN	58	100,0	109,2	100,2	103,8	98,1	112,6	100,0	58	ENSEMBLE	
BASIS: GESAMTSPALTE = 100	INSGESAMT Q	59	100,0	96,3	100,1	86,8	98,6	110,1	100,0	59	Q ENSEMBLE	BASE: COLONNE ENSEMBLE = 100
	HQ	60	100,0	97,5	100,1	88,5	98,1	112,4	100,0	60	SO	
	NQ	61	100,0	97,2	100,6	80,0	97,7	115,7	100,0	61	NO	
	SONSTIGE	62	100,0	92,9	100,2	83,1	99,8	138,8	100,0	62	AUTRES	
	ZUSAMMEN	63	100,0	96,7	100,3	84,3	95,9	114,9	100,0	63	ENSEMBLE	

(1) EINSCHL. UNBEANTWORTETE FÄLLE

(1) NON DECLARES INCLUS

DURCHSCHNITTLICHER STUNDENVERDIENST NACH GESCHLECHT,
LEISTUNGSGRUPPE, ALTER UND UNTERNEHMENSZUGEHÖRIGKEIT
INDUSTRIEZWEIG: VERARBEITENDES GEBERBE

GAIN HORAIRE MOYEN PAR SEXE, QUALIFICATION, AGE
ET ANCIENNETE DANS L'ENTREPRISE
BRANCHE: INDUSTRIES MANUFACTURIERES

ALTER, GESCHLECHT, LEISTUNGSGRUPPE	Z E I L E	DAUER DER UNTERNEHMENSZUGEHÖRIGKEIT IN JAHREN*						L I G N E	AGE, SEXE, QUALIFICATION		
		ANNEES D'ANCIENNETE DANS L'ENTREPRISE*									
		<2	2-4	5-9	10-19	>20	INSGES.(1) ENSEMBLE(1)				
DURCHSCHNITT	MAENNER Q	1	61,60	64,16	70,40	78,05	78,91	73,18	1	Q HCMRES	GAIN
	HQ	2	57,57	62,24	68,32	70,69	71,87	67,26	2	SC	
	NQ	3	54,48	61,56	66,64	69,14	67,47	64,48	3	NC	
	SONST.	4	42,10	54,18	63,57	.	.	48,42	4	AUTRES	
	ZUS.	5	54,35	61,40	68,47	72,82	74,30	67,29	5	ENS.	
LICHER	FRAUEN Q	6	.	39,22	38,40	.	.	38,82	6	Q FEMMES	MOYEN
	HQ	7	56,21	34,74	37,34	37,25	.	48,65	7	SC	
	NQ	8	32,90	35,64	39,08	41,50	.	35,91	8	NC	
	SONST.	9	23,67	28,53	.	.	.	25,13	9	AUTRES	
	ZUS.	10	37,09	33,80	38,51	39,66	42,60	36,65	10	ENS.	
STUNDEN- VERDIENST	INSGESAMT Q	11	61,53	63,80	70,03	77,86	78,77	72,95	11	Q ENSEMBLE	(MONTANT)
	HQ	12	57,30	60,74	67,00	70,31	71,64	66,25	12	SC	
	NQ	13	50,95	57,66	64,45	68,50	67,03	62,06	13	NC	
	SONST.	14	37,45	50,19	62,85	.	.	43,67	14	AUTRES	
	ZUS.	15	51,54	58,87	67,19	72,40	74,04	65,47	15	ENS.	
VARIATIONS- KOEFFIZIENT	MAENNER Q	16	19,5	18,3	15,1	33,9	14,1	25,6	16	Q HCMRES	COEFFICIENT DE VARIATION
	HQ	17	18,4	18,8	23,2	13,6	13,8	18,5	17	SC	
	NQ	18	22,7	19,9	16,0	19,0	16,4	20,7	18	NC	
	SONST.	19	40,2	28,0	10,0	.	.	36,1	19	AUTRES	
	ZUS.	20	26,9	20,9	18,1	23,6	15,9	24,7	20	ENS.	
KOEFFIZIENT	FRAUEN Q	21	.	19,5	8,6	.	.	15,0	21	Q FEMMES	DE VARIATION
	HQ	22	24,5	18,9	22,7	14,8	.	31,2	22	SC	
	NQ	23	26,0	19,3	16,8	16,4	.	22,7	23	NC	
	SONST.	24	29,8	24,5	.	.	.	29,7	24	AUTRES	
	ZUS.	25	45,8	22,5	18,2	16,1	16,6	36,6	25	ENS.	
INSGESAMT	Q	26	19,6	18,9	15,8	34,0	14,4	25,9	26	Q ENSEMBLE	
	HQ	27	19,8	21,5	25,1	14,5	14,3	20,1	27	SC	
	NQ	28	28,0	25,8	19,9	20,0	17,1	24,5	28	NC	
	SONST.	29	45,5	33,9	12,1	.	.	42,4	29	AUTRES	
	ZUS.	30	31,6	25,1	20,3	26,1	16,4	27,4	30	ENS.	
INDIZES DES STUNDENVERD.										INDICES DU GAIN HORAIRE	
BASIS: ZUGEHÖRIGKEITSDAUER INSGESAMT = 100										BASE: ENSEMBLE DES ANCIENNETES = 100	
MAENNER	Q	31	84,2	87,7	96,2	106,6	107,8	100,0	31	Q	HCMRES
	HQ	32	85,6	92,5	101,6	105,1	106,8	100,0	32	SC	
	NQ	33	84,5	95,5	103,4	107,2	104,6	100,0	33	NC	
	SONSTIGE	34	87,0	111,9	131,3	.	.	100,0	34	AUTRES	
	ZUSAMMEN	35	80,8	91,3	101,8	138,2	110,4	100,0	35	ENSEMBLE	
FRAUEN	Q	36	.	101,0	98,9	.	.	100,0	36	C	FEMMES
	HQ	37	115,6	71,4	76,8	76,6	.	100,0	37	SC	
	NQ	38	91,6	99,3	108,8	113,6	.	100,0	38	NC	
	SONSTIGE	39	94,2	113,6	.	.	.	100,0	39	AUTRES	
	ZUSAMMEN	40	101,2	92,2	105,1	108,2	116,2	100,0	40	ENSEMBLE	
INDIZES STUNDENVERD. FRAUEN										INDICES GAIN HOR. FEMMES	
BASIS: IDEM MAENNER = 100										BASE: GAIN HOR. FEMMES=100	
(ZEILE 6 : ZEILE 1)	Q	41	.	61,1	54,5	.	.	53,0	41	Q (LIGNE 6 : LIGNE 1)	(L. 7 : L. 2) (L. 8 : L. 3) (L. 9 : L. 4) (L. 10 : L. 5)
	HQ	42	97,6	55,8	54,7	52,7	.	72,3	42	SC	
	NQ	43	60,4	57,9	58,6	60,0	.	55,7	43	NC	
	SONST.	44	56,2	52,7	.	.	.	51,9	44	AUTRES	
	ZUS.	45	68,3	55,0	56,3	54,5	57,3	54,5	45	ENS.	
ARBEITER 21 BIS <30 JAHRE										OUVRIERS 21 A <30 ANS	
DURCHSCHNITT	MAENNER Q	46	62,67	66,53	71,87	75,21	.	68,79	46	Q HCMRES	GAIN
	HQ	47	57,85	63,30	71,15	70,44	.	64,83	47	SC	
	NQ	48	57,68	64,61	68,09	71,62	.	64,24	48	NC	
	SONST.	49	61,98	49	AUTRES	
	ZUS.	50	59,44	64,84	70,48	73,16	.	66,17	50	ENS.	
LICHER	FRAUEN Q	51	37,32	51	Q FEMMES	MOYEN
	HQ	52	55,49	37,37	38,10	.	.	49,12	52	SC	
	NQ	53	34,21	36,84	38,55	.	.	36,18	53	NC	
	SONST.	54	34	54	AUTRES	
	ZUS.	55	44,96	37,03	38,19	.	.	41,38	55	ENS.	
STUNDEN- VERDIENST	INSGESAMT Q	56	62,59	66,10	71,36	75,21	.	68,48	56	Q ENSEMBLE	(MONTANT)
	HQ	57	57,41	62,32	69,34	69,11	.	63,46	57	SC	
	NQ	58	54,32	61,10	66,39	70,92	.	61,35	58	NC	
	SONST.	59	60,74	59	AUTRES	
	ZUS.	60	57,77	63,18	69,23	72,62	.	64,59	60	ENS.	
VARIATIONS- KOEFFIZIENT	MAENNER Q	61	19,3	16,9	11,8	12,9	.	16,4	61	Q HCMRES	COEFFICIENT DE VARIATION
	HQ	62	18,5	16,6	28,4	13,2	.	23,2	62	SC	
	NQ	63	21,6	16,5	13,4	14,1	.	18,4	63	NC	
	SONST.	64	13,7	64	AUTRES	
	ZUS.	65	20,3	16,9	18,4	13,6	.	19,3	65	ENS.	
KOEFFIZIENT	FRAUEN Q	66	16,9	66	Q FEMMES	DE VARIATION
	HQ	67	25,8	18,3	23,9	.	.	33,3	67	SC	
	NQ	68	19,5	19,8	17,2	.	.	20,6	68	NC	
	SONST.	69	16,9	69	AUTRES	
	ZUS.	70	34,4	19,8	19,3	.	.	30,6	70	ENS.	
INSGESAMT	Q	71	19,4	17,8	13,1	12,9	.	17,0	71	Q ENSEMBLE	
	HQ	72	20,0	18,5	30,5	16,0	.	24,7	72	SC	
	NQ	73	26,5	22,7	17,1	15,4	.	23,3	73	NC	
	SONST.	74	17,1	74	AUTRES	
	ZUS.	75	23,1	20,0	20,6	14,7	.	21,9	75	ENS.	

TAB. X / 2-3

(FORTSETZUNG)

(SUITE)

ALTER, GESCHLECHT, LEISTUNGSGRUPPE	Z E I L F	DAUER DER UNTERNEHMENSZUGEHÖRIGKEIT IN JAHREN*						L I G N E	AGE, SEXE, QUALIFICATION		
		ANNEES D'ANCIENNETE DANS L'ENTREPRISE*									
		<2	2-4	5-9	10-19	>=20	TAGES. (1) ENSEMBLE (1)				
INDICES DES STUNDENVERD.								INDICES DU GAIN HOR. HORAIRE			
BASIS: ZUGEHÖRIGKEITSDAUER INSGESAMT = 100								BASE: ENSEMBLE DES ANCIENNETES = 100			
MAENNER	Q	76	91,1	96,7	104,5	109,3	-	100,0	76	Q	HCPMES
	HQ	77	89,2	97,6	109,7	128,7	-	100,0	77	SC	
	NQ	78	89,8	100,6	106,0	111,5	-	100,0	78	NQ	
	SONSTIGE	79	-	-	-	-	-	100,0	79	AUTRES	
	ZUSAMMEN	80	89,8	98,0	106,5	110,6	-	100,0	80	ENSEMBLE	
FRAUEN	Q	81	-	-	-	-	-	100,0	81	Q	FEPMES
	HQ	82	113,0	176,1	177,6	-	-	100,0	82	SC	
	NQ	83	94,5	101,8	106,5	-	-	100,0	83	NQ	
	SONSTIGE	84	-	-	-	-	-	100,0	84	AUTRES	
	ZUSAMMEN	85	108,6	89,5	92,3	-	-	100,0	85	ENSEMBLE	
INDICES STUNDENVERD. FRAUEN								INDICES GAIN HOR. FEMMES			
BASIS: IDEM MAENNER = 100								BASE: GAIN HOR. HCPMES=100			
(ZEILE 51: ZEILE 46)	Q	86	-	-	-	-	-	85,3	86	Q	(LIGNE 51: LIGNE 46)
(Z. 52 : Z. 47)	HQ	87	95,9	159,0	153,6	-	-	75,8	87	SC	(L. 52 : L. 47)
(Z. 53 : Z. 48)	NQ	88	59,3	57,0	156,6	-	-	56,3	88	NQ	(L. 53 : L. 48)
(Z. 54 : Z. 49)	SONST.	89	-	-	-	-	-	-	89	AUTRES	(L. 54 : L. 49)
(Z. 55 : Z. 50)	ZUS.	90	75,6	57,1	54,2	-	-	62,5	90	ENS.	(L. 55 : L. 50)
ARBFITER 30 BIS <45 JAHRE								OUVRIERS 30 A <45 ANS			
DURCHSCHNITT	MAENNER	Q	91	62,21	63,06	70,64	78,40	79,72	75,16	91	C HCPMES
	HQ	92	59,88	63,97	67,65	72,32	75,98	69,70	92	SC	
	NQ	93	54,92	63,89	68,50	70,56	69,73	66,88	93	NQ	
	SONST.	94	-	-	-	-	-	-	94	AUTRES	
	ZUS.	95	58,50	63,71	69,06	74,01	77,10	70,87	95	ENS.	
LICHER	FRAUEN	Q	96	-	-	-	-	-	838,37	96	Q FEPMES
	HQ	97	56,97	-	-	137,22	-	50,21	97	SC	
	NQ	98	34,12	36,86	39,77	141,35	-	37,52	98	NQ	
	SONST.	99	-	-	-	-	-	-	99	AUTRES	
	ZUS.	100	46,79	36,62	39,50	39,21	-	42,26	100	ENS.	
STUNDEN- VERDIENST	INSGESAMT	Q	101	62,21	62,67	70,31	78,14	79,72	74,94	101	Q ENSEMBLE
	HQ	102	59,32	62,95	66,84	71,99	75,65	68,92	102	SC	
	NQ	103	51,79	61,00	65,27	69,99	69,34	64,85	103	NQ	
	SONST.	104	-	-	-	-	-	-	104	AUTRES	
	ZUS.	105	56,91	62,05	67,61	73,62	76,91	69,82	105	ENS.	
VARIATIONS-	MAENNER	Q	106	18,8	19,3	17,0	15,0	13,4	17,4	106	Q HCPMES
	HQ	107	16,3	19,1	15,2	12,6	14,3	15,9	107	SC	
	NQ	108	19,9	17,2	15,5	19,9	14,7	20,3	108	NQ	
	SONST.	109	-	-	-	-	-	-	109	AUTRES	
	ZUS.	110	19,0	18,4	16,1	16,3	14,6	18,4	110	ENS.	
KOEFFIZIENT	FRAUEN	Q	111	-	-	-	-	-	111	Q FEPMES	
	HQ	112	24,3	-	-	115,9	-	39,3	112	SC	
	NQ	113	30,6	21,7	17,4	113,2	-	23,9	113	NQ	
	SONST.	114	-	-	-	-	-	-	114	AUTRES	
	ZUS.	115	36,0	19,5	16,8	14,1	-	39,8	115	ENS.	
INDICES DES STUNDENVERD.	INSGESAMT	Q	116	18,8	19,8	17,6	15,6	13,4	17,8	116	Q ENSEMBLE
	HQ	117	18,1	20,9	16,9	13,5	15,1	17,2	117	SC	
	NQ	118	25,4	22,3	21,0	20,7	15,1	23,5	118	NQ	
	SONST.	119	-	-	-	-	-	-	119	AUTRES	
	ZUS.	120	22,3	21,3	18,8	17,1	15,0	20,2	120	ENS.	
INDICES DES STUNDENVERD.								INDICES DU GAIN HORAIRE			
BASIS: ZUGEHÖRIGKEITSDAUER INSGESAMT = 100								BASE: ENSEMBLE DES ANCIENNETES = 100			
MAENNER	Q	121	82,8	83,9	94,0	104,3	106,1	100,0	121	Q	HCPMES
	HQ	122	85,9	91,8	97,1	103,8	109,0	100,0	122	SC	
	NQ	123	82,1	95,5	102,4	105,5	104,3	100,0	123	NQ	
	SONSTIGE	124	-	-	-	-	-	-	124	AUTRES	
	ZUSAMMEN	125	82,5	89,9	97,4	104,4	108,8	100,0	125	ENSEMBLE	
FRAUEN	Q	126	-	-	-	-	-	100,0	126	Q	FEPMES
	HQ	127	113,5	-	-	174,1	-	100,0	127	SC	
	NQ	128	90,9	98,3	106,0	110,2	-	100,0	128	NQ	
	SONSTIGE	129	-	-	-	-	-	-	129	AUTRES	
	ZUSAMMEN	130	110,7	86,7	93,5	92,8	-	100,0	130	ENSEMBLE	
INDICES STUNDENVERD. FRAUEN								INDICES GAIN HOR. FEMMES			
BASIS: IDEM MAENNER = 100								BASE: GAIN HOR. HCPMES=100			
(ZEILE 96 : ZEILE 91)	Q	131	-	-	-	-	-	111,1	131	Q	(LIGNE 96: LIGNE 91)
(Z. 97 : Z. 92)	HQ	132	95,1	-	-	151,5	-	72,0	132	SC	(L. 97 : L. 92)
(Z. 98 : Z. 93)	NQ	133	62,1	57,7	58,1	158,6	-	56,1	133	NQ	(L. 98 : L. 93)
(Z. 99 : Z. 94)	SONST.	134	-	-	-	-	-	-	134	AUTRES	(L. 99 : L. 94)
(Z. 100 : Z. 95)	ZUS.	135	80,0	57,5	57,2	53,0	-	59,6	135	ENS.	(L. 100 : L. 95)

*VOLLENDETE JAHRE
(1)EINSCHL. UNBEANTWORTETE FAELE

*ANNEES REVOLUES
(1)NON DECLARES INCLUS

VERTEILUNG DER ARBEITER NACH GESCHLECHT, LEISTUNGSGRUPPE UND GROESSE (BESCHAFTIGTENZAHL) DER BETRIEBE
INDUSTRIEZWEIG: NAHRUNGS- UND GENUSSMITTEL

DISTRIBUTION DES OUVRIERS PAR SEXE, QUALIFICATION ET TAILLE (NOMBRE DE SALARIES) DES ETABLISSEMENTS
BRANCHE: INDUSTRIES ALIMENTAIRES

DIE TABELLEN I UND VI ÜBER DIESEM
INDUSTRIEZWEIG SIND FÜR LUXEMBURG
GEGENSTANDSLOS (VGL. FUSSNOTE AUF
SEITE 6)

LES TABLEAUX I ET VI RELATIFS A CETTE
BRANCHE D'INDUSTRIE SONT SANS OBJET
POUR LE LUXEMBOURG (VOIR NOTE PAGE 6)

LE TABELLE I E VI RELATIVE A
QUESTO RAMO D'INDUSTRIA NON SONO
PUBBLICATE PER IL LUSSEMBURGO
(CFR. NOTA A PAG. 7)

DE TABELLEN I EN VI BETREFFENDE DEZE
INDUSTRIËLE BEDRIJFSSEK WORDEN VOOR
LUXEMBURG NIET GEPUBLICIEERD (SIE NOZA
NLS. 7)

VERTEILUNG DER ARBEITER NACH GESCHLECHT,
LEISTUNGSGRUPPE UND ALTER
INDUSTRIEZWEIG: NAHRUNGS- UND GENUSSMITTEL

DISTRIBUTION DES OUVRIERS PAR SEXE,
QUALIFICATION, AGE
BRANCHE: INDUSTRIES ALIMENTAIRES

GESCHLECHT, LEISTUNGSGRUPPE	Z E I L E	ALTER (ZAHL DER LEBENSJAHRE)*					L I G N E	SEXE, QUALIFICATION			
		AGE (NOMBRE D'ANNEES)*									
		<21	21-29	30-44	45-54	>=55	INSGESAMT - (1) ENSEMBLE(1)				
ANZAHL DER ARBEITER								NOMBRE D'OUVRIERS			
MAENNER	Q	1	.	76	74	224	.	200	1	Q	HCMMES
	HQ	2	.	224	244	232	.	120	2	SQ	
	NQ	3	.	242	100	258	240	244	3	NQ	
	SONSTIGE	4	68	-	-	-	-	68	4	ALTRES	
	ZUSAMMEN	5	86	142	218	114	72	632	5	ENSEMBLE	
FRAUEN	Q	6	6	Q	FEMMES
	HQ	7	248	7	SQ	
	NQ	8	.	238	226	.	.	106	8	NQ	
	SONSTIGE	9	106	-	-	-	-	106	9	AUTRES	
	ZUSAMMEN	10	130	64	242	.	224	274	10	ENSEMBLE	
INSGESAMT	Q	11	.	86	76	226	.	214	11	Q	ENSEMBLE
	HQ	12	.	240	258	238	.	168	12	SQ	
	NQ	13	.	240	126	64	260	350	13	NQ	
	SONSTIGE	14	174	-	-	-	-	174	14	AUTRES	
	ZUSAMMEN	15	216	206	260	128	96	906	15	ENSEMBLE	
IN % MAENNER+FRAUEN ZUS.								% ENSEMBLE HCMMES+FEMMES			
MAENNER	16	39,8	68,9	83,8	89,1	73,0	69,8	116		HCMMES	
FRAUEN	17	60,2	31,1	16,2	.	27,0	30,2	117		FEMMES	
INSGESAMT	18	100,0	100,0	100,0	100,0	100,0	100,0	118		ENSEMBLE	
IN % DER GESAMTSPALTE								% COLONNE "ENSEMBLE"			
MAENNER	19	13,6	22,5	34,5	18,0	11,4	100,0	119		HCMMES	
FRAUEN	20	47,4	23,4	15,3	.	28,8	100,0	120		FEMMES	
INSGESAMT	21	23,8	22,7	28,7	14,1	10,6	100,0	121		ENSEMBLE	

(1) EINSCHLIESSLICH DER ARBEITER FUER DIE DAS ALTER
NICHT ANGEGEBEN WURDE
(*) VOLLENDETE JAHRE

(1) Y COMPRIS LES OUVRIERS DONT L'AGE A' PAS ETE DECLARE
(*) ANNEES REVOLUES

VERTEILUNG DER ARBEITER NACH GESCHLECHT,
LEISTUNGSGRUPPE, FAMILIENSTAND UND KINDERZAHL
INDUSTRIEZWEIG: NAHRUNGS- UND GENUSSMITTEL

DISTRIBUTION DES OUVRIERS PAR SEXE, QUALIFICATION
ET SITUATION DE FAMILLE
BRANCHE: INDUSTRIES ALIMENTAIRES

GESCHLECHT, LEISTUNGSGRUPPE	Z E I L E	LEDIGE - CELIB.	VERHEIRATETE MIT UNTERHALTSBERECHTIGTEN KINDERN MARIÉS, AYANT ... ENFANTS A CHARGE					SONSTIGE - AUTRES	INSGESAMT ENSEMBLE	L I G N E	SEXE, QUALIFICATION	
			0	1	2	3	>=4					INSGESAMT ENSEMBLE
ANZAHL ARBEITER												
MAENNER	0	860	832	832	844	.	.	134	200	1	Q	MCHMES
HQ	2	838	822	822	.	.	.	82	120	2	SG	
NQ	3	72	846	842	850	822	.	168	244	3	AQ	
SONSTIGE	4	66	68	4	AUTRES	
ZUSAMMEN	5	236	192	96	112	846	830	386	632	5	ENSEMBLE	
FRAUEN	6	6	Q	FEMMES
HQ	7	832	848	7	SG	
NQ	8	844	842	844	106	8	AQ	
SONSTIGE	9	106	106	9	AUTRES	
ZUSAMMEN	10	188	858	62	274	10	ENSEMBLE	
INSGESAMT	0	66	838	832	844	.	.	140	214	11	Q	ENSEMBLE
HQ	12	70	832	822	.	.	.	94	168	12	SG	
NQ	13	116	88	844	850	822	.	212	350	13	AQ	
SONSTIGE	14	172	174	14	AUTRES	
ZUSAMMEN	15	424	160	98	112	848	830	448	906	15	ENSEMBLE	
IN % MAENNER UND FRAUEN ZUS.												
MAENNER	16	55,7	63,7	98,0	100,0	85,8	8100,0	86,2	69,8	16	MCHMES	
FRAUEN	17	44,3	836,2	13,8	870,6	30,2	FEMMES	
INSGESAMT	18	100,0	100,0	100,0	100,0	8100,0	8100,0	100,0	8100,0	100,0	ENSEMBLE	
IN % DER GESAMTSPALTE												
MAENNER	19	37,3	16,1	15,2	17,7	87,3	84,7	61,1	100,0	19	MCHMES	
FRAUEN	20	62,6	821,2	22,6	88,8	100,0	FEMMES	
INSGESAMT	21	46,8	17,7	10,8	12,4	85,3	83,3	49,4	83,8	100,0	ENSEMBLE	

(1) EINSCHLIESSLICH DER ARBEITER FUER DIE DER FAMILIENSTAND UND DIE KINDERZAHL NICHT ANGEGBEN WURDE

(1) COMPRIS LES OUVRIERS DONT LA SITUATION DE FAMILLE N'A PAS ETE DECLAREE

VERTEILUNG DER ARBEITER NACH GESCHLECHT, LEISTUNGSGRUPPE, ANWESENHEIT UND ENTLOHNUNGSSYSTEM
INDUSTRIEZWEIG: NAHRUNGS- UND GENUSSMITTEL

DISTRIBUTION DES OUVRIERS PAR SEXE, QUALIFICATION, PRESENCE AU TRAVAIL ET SYSTEME DE REMUNERATION
BRANCHE: INDUSTRIES ALIMENTAIRES

GESCHLECHT, LEISTUNGSGRUPPE	Z E I L E	INSGESAMT (1)	ANWESENDE OUVRIERS PRESENTS	VOLLZEIT- BESCH. OUVRIERS A TEMPS PLEIN	ANWESENDE ARBEITER, VOLLZEITBESCHAFTIGT OUVRIERS PRESENTS, A TEMPS PLEIN			INSGESAMT ENSEMBLE (1)	L I G N E	SEXE, QUALIFICATION	
					IM ZEITLOHN REMUNERES AU TEMPS	IM LEIST- LOHN REMUN. A LA TACHE	GEMISCHT- SYST.U.A. " MIXTE (ET AUTRES)				
ANZAHL DER ARBEITER											
MAENNER	0	200	138	198	98	.	.	138	1	Q	MCHMES
HQ	2	120	98	120	82	.	.	98	2	SG	
NQ	3	244	118	230	117	.	.	117	3	NQ	
SONSTIGE	4	68	842	68	834	.	.	842	4	AUTRES	
ZUSAMMEN	5	632	396	616	324	832	832	388	5	ENSEMBLE	
FRAUEN	6	848	822	842	6	Q	FEMMES
HQ	7	832	848	86	838	.	.	842	7	SG	
NQ	8	106	848	104	848	.	.	860	8	NQ	
SONSTIGE	9	106	860	104	848	.	.	860	9	AUTRES	
ZUSAMMEN	10	274	138	242	98	.	.	124	10	ENSEMBLE	
INSGESAMT	0	214	146	208	102	.	.	142	11	Q	ENSEMBLE
HQ	12	168	120	162	97	.	.	116	12	SG	
NQ	13	350	166	316	148	.	.	152	13	NQ	
SONSTIGE	14	174	102	172	82	.	.	102	14	AUTRES	
ZUSAMMEN	15	906	534	858	422	842	848	512	15	ENSEMBLE	
IN % MAENNER+FRAUEN ZUS.											
MAENNER	16	69,8	74,2	71,8	76,8	876,2	866,7	79,8	16	MCHMES	
FRAUEN	17	30,2	25,8	28,2	23,2	.	.	24,2	17	FEMMES	
INSGESAMT	18	100,0	100,0	100,0	100,0	8100,0	8100,0	100,0	18	ENSEMBLE	
IN % DER GESAMTSPALTE											
MAENNER	19	100,0	62,7	97,5	83,5	88,2	88,2	100,0	19	MCHMES	
FRAUEN	20	100,0	50,4	88,3	79,5	.	.	100,0	20	FEMMES	
INSGESAMT	21	100,0	58,9	94,7	82,4	88,2	89,4	100,0	21	ENSEMBLE	

(1) EINSCHLIESSLICH DER ARBEITER FUER DIE DIE ANWESENHEIT UND DAS ENTLOHNUNGSSYSTEM NICHT ANGEGBEN WURDE

(1) COMPRIS LES OUVRIERS DONT LA PRESENCE AU TRAVAIL OU LE SYSTEME DE REMUNERATION N'ONT PAS ETE DECLARES

VERTEILUNG DER ARBEITER NACH GESCHLECHT, LEISTUNGSGRUPPE,
ALTER UND DAUER DER UNTERNEHMENSZUGEHÖRIGKEIT
INDUSTRIEZWEIG: NAHRUNGS- UND GENUSSMITTEL

DISTRIBUTION DES OUVRIERS PAR SEXE, QUALIFICATION, AGE
ET ANCIENNETE DANS L'ENTREPRISE
BRANCHE: INDUSTRIES ALIMENTAIRES

ALTER, GESCHLECHT, LEISTUNGSGRUPPE	Z E I L E	DAUER DER UNTERNEHMENSZUGEHÖRIGKEIT IN JAHREN*						DURCH- SCHNITT- ALTER AGE MOYEN	L I G E	AGE, SEXE, QUALIFICATION
		ANNEES D'ANCIENNETE DANS L'ENTREPRISE*								
		<2	2-4	5-9	10-19	>=20	INSGES. (1) ENSEMBLE (1)			
ARBEITER INSGESAMT ANZAHL									ENSEMBLE DES OUVRIERS ACPBRE	
MAENNER									HOMMES	
Q	1	850	852	842	847	.	200	35	1	
HQ	2	836	.	824	842	.	120	40	2	
NQ	3	64	854	64	846	.	244	42	3	
SONSTIGE	4	846	68	18	4	
ZUSAMMEN	5	196	136	134	128	838	62	37	5	
FRAUEN									FEMMES	
Q	6	6	
HQ	7	848	84	7	
NQ	8	854	826	.	.	.	106	35	8	
SONSTIGE	9	84	106	17	9	
ZUSAMMEN	10	192	70	838	.	.	274	28	10	
INSGESAMT									ENSEMBLE	
Q	11	850	860	846	840	.	214	35	11	
HQ	12	850	828	836	846	.	168	38	12	
NQ	13	118	80	84	859	.	390	40	13	
SONSTIGE	14	130	838	.	.	.	174	17	14	
ZUSAMMEN	15	348	206	172	136	844	506	34	15	
IN % MAENNER+FRAUEN ZUS.									% ENSEMBLE HOMMES+FEMMES	
MAENNER	16	56,3	66,0	77,9	94,1	886,4	69,8	-	16	
FRAUEN	17	43,7	34,0	22,1	5,9	113,6	30,2	-	17	
INSGESAMT	18	100,0	100,0	100,0	100,0	100,0	100,0	-	18	
IN % DER GESAMTSPALTE									% COLCANE "ENSEMBLE"	
MAENNER	19	31,0	21,5	21,2	20,3	86,0	100,0	-	19	
FRAUEN	20	59,5	25,5	813,9	.	.	100,0	-	20	
INSGESAMT	21	38,4	22,7	19,0	15,0	84,9	100,0	-	21	
DARUNTER: ARBEITER 21 BIS <30 JAHRE									DONT: OUVRIERS DE 21 A <30 ANS	
MAENNER									HOMMES	
Q	22	834	832	.	.	.	76	25	22	
HQ	23	824	825	23	
NQ	24	824	842	825	24	
SONSTIGE	25	25	
ZUSAMMEN	26	74	844	824	.	.	142	25	26	
FRAUEN									FEMMES	
Q	27	27	
HQ	28	28	
NQ	29	824	838	824	29	
SONSTIGE	30	30	
ZUSAMMEN	31	832	64	24	31	
INSGESAMT									ENSEMBLE	
Q	32	834	838	.	.	.	86	25	32	
HQ	33	824	840	824	33	
NQ	34	134	80	25	34	
SONSTIGE	35	35	
ZUSAMMEN	36	106	64	836	.	.	206	25	36	
IN % MAENNER+FRAUEN ZUS.									% ENSEMBLE HOMMES+FEMMES	
MAENNER	37	69,8	88,8	866,7	.	.	68,9	-	37	
FRAUEN	38	30,2	31,1	-	38	
INSGESAMT	39	100,0	100,0	100,0	.	.	100,0	-	39	
IN % DER GESAMTSPALTE									% COLCANE "ENSEMBLE"	
MAENNER	40	52,1	831,0	816,9	.	.	100,0	-	40	
FRAUEN	41	59,0	100,0	-	41	
INSGESAMT	42	51,5	31,1	817,5	.	.	100,0	-	42	
ARBEITER 30 BIS <45 JAHRE									OUVRIERS DE 30 A <45 ANS	
MAENNER									HOMMES	
Q	43	.	.	828	824	.	74	36	43	
HQ	44	844	837	44	
NQ	45	826	828	824	.	.	100	37	45	
SONSTIGE	46	46	
ZUSAMMEN	47	846	846	860	62	.	218	37	47	
FRAUEN									FEMMES	
Q	48	48	
HQ	49	49	
NQ	50	826	838	50	
SONSTIGE	51	51	
ZUSAMMEN	52	842	838	52	
INSGESAMT									ENSEMBLE	
Q	53	.	.	828	824	.	76	36	53	
HQ	54	858	837	54	
NQ	55	838	834	830	.	.	126	37	55	
SONSTIGE	56	56	
ZUSAMMEN	57	62	858	72	64	.	260	37	57	
IN % MAENNER+FRAUEN ZUS.									% ENSEMBLE HOMMES+FEMMES	
MAENNER	58	874,2	879,3	883,3	96,9	.	83,8	-	58	
FRAUEN	59	16,2	-	59	
INSGESAMT	60	100,0	100,0	100,0	100,0	.	100,0	-	60	
IN % DER GESAMTSPALTE									% COLCANE "ENSEMBLE"	
MAENNER	61	821,1	821,1	827,5	28,4	.	100,0	-	61	
FRAUEN	62	100,0	-	62	
INSGESAMT	63	23,8	822,3	27,7	24,6	.	100,0	-	63	

(1) INSCHLIESSLICH DER ARBEITER FUER DIE DIE UNTERNEHMENS-
ZUGEHÖRIGKEIT NICHT ANGEZEIGT WURDE
(*) VOLLENDETE JAHRE

(1) COMPRIS LES OUVRIERS DONT L'ANCIENNETE DANS
L'ENTREPRISE N'A PAS ETE DECLAREE
(*) ANNEES REVOLUES

TAB.VII / 2J09

DURCHSCHNITTLICHER STUNDENVERDIENST NACH GESCHLECHT,
LEISTUNGSGRUPPE UND ALTERGAIN HORAIRE MOYEN PAR SEXE, QUALIFICATION
ET AGE

INDUSTRIEZWEIG: NAHRUNGS- UND GENUSSMITTEL

BRANCHE: INDUSTRIES ALIMENTAIRES

GESCHLECHT, LEISTUNGSGRUPPE	L E I L E	ALTER (ZAHL DER LEBENSJAHRE)* AGE (NOMBRE D'ANNEES)*						L I G N E	SEXE, QUALIFICATION		
		<21	21-29	30-44	45-54	>=55	INSGES.(11) ENSEMBLE(11)				
DURCHSCHNITT LICHER	MAENNER Q	1	.	58,24	60,92	67,83	.	59,01	1	Q MHPES	GAIN
	HQ	2	.	648,82	652,39	650,85	.	60,66	2	SC	
	NQ	3	.	645,67	47,56	648,20	645,90	46,71	3	AC	
	SONST. ZUS.	4	34,76	34,76	4	AUTRES	
	ZUS.	5	36,34	52,93	53,07	50,97	50,30	50,07	5	EAS.	
STUNDEN- VERDIENST	FRAUEN A	6	6	Q FEPPEES	MCRAIRE
	HQ	7	633,58	7	SC	
	NQ	8	.	632,95	633,41	.	.	31,86	8	AC	
	SONST. ZUS.	9	23,27	23,27	9	AUTRES	
	ZUS.	10	23,87	33,31	633,80	.	634,36	29,06	10	ENS.	
VARIATIONS- KOEFFIZIENT	INSGESANT Q	11	.	55,55	60,43	656,12	.	57,51	11	Q ENSEMBLE	(MONTANT)
	HQ	12	.	642,51	647,78	648,42	.	45,78	12	SC	
	NQ	13	.	39,63	44,64	46,81	641,84	42,21	13	AC	
	SONST. ZUS.	14	27,76	27,76	14	AUTRES	
	ZUS.	15	28,83	46,84	49,95	49,18	46,32	43,71	15	ENS.	
INDICES DES STUNDENVERD.	MAENNER Q	16	.	17,0	15,7	613,6	.	16,3	16	Q MHPES	INDICES DU GAIN MCRAIRE
	HQ	17	.	611,3	69,3	67,0	.	10,5	17	SC	
	NQ	18	.	67,6	6,9	66,8	611,7	12,6	18	AC	
	SONST. ZUS.	19	36,2	36,2	19	AUTRES	
	ZUS.	20	37,5	18,4	17,0	11,7	16,8	21,9	20	ENS.	
INDICES DES STUNDENVERD.	FRAUEN Q	21	21	Q FEPPEES	DE
	HQ	22	612,4	22	SC	
	NQ	23	.	616,4	615,1	.	.	20,3	23	AC	
	SONST. ZUS.	24	23,6	23,6	24	AUTRES	
	ZUS.	25	25,1	15,6	614,5	.	614,5	25,4	25	ENS.	
INDICES DES STUNDENVERD.	INSGESANT Q	26	.	21,6	16,4	617,1	.	19,0	26	Q ENSEMBLE	VARIATION
	HQ	27	.	621,9	619,6	614,0	.	20,1	27	SC	
	NQ	28	.	19,6	16,7	11,5	618,7	21,6	28	AC	
	SONST. ZUS.	29	38,0	38,0	29	AUTRES	
	ZUS.	30	40,0	26,7	22,1	15,7	22,3	31,8	30	ENS.	
BASIS: LEISTUNGSGRUPPEN INSGESANT = 100				BASIS: ENSEMBLE DES QUALIFICATIONS=100							
MAENNER	Q	31	.	110,0	114,8	6113,5	.	117,9	31	Q	HOMMES
	HQ	32	.	622,2	698,7	699,8	.	101,2	32	SC	
	NQ	33	.	686,3	69,6	694,6	691,2	93,3	33	AC	
	SONSTIGE ZUSAMMEN	34	95,6	69,4	34	AUTRES	
	ZUSAMMEN	35	100,0	100,0	100,0	100,0	100,0	100,0	35	ENSEMBLE	
FRAUEN	Q	36	36	C	FEMMES
	HQ	37	6115,6	37	SC	
	NQ	38	.	698,9	698,9	.	.	109,6	38	AC	
	SONSTIGE ZUSAMMEN	39	97,5	80,1	39	AUTRES	
	ZUSAMMEN	40	100,0	100,0	6100,0	.	6100,0	100,0	40	ENSEMBLE	
INSGESANT	Q	41	.	118,6	121,0	6114,1	.	131,6	41	C	ENSEMBLE
	HQ	42	.	690,8	695,6	698,5	.	104,7	42	SC	
	NQ	43	.	64,6	69,4	69,2	690,3	96,6	43	AC	
	SONSTIGE ZUSAMMEN	44	96,3	63,5	44	AUTRES	
	ZUSAMMEN	45	100,0	100,0	100,0	100,0	100,0	100,0	45	ENSEMBLE	
BASIS: MAENNER UND FRAUEN INSGESANT = 100				BASIS: ENSEMBLE MHPES+ FEPPEES = 100							
MAENNER	Q	46	126,0	113,0	106,2	103,6	108,6	114,5	46	MHPES	ENSEMBLE
	FRAUEN	47	82,8	71,1	66,7	67,2	66,5	66,5	47	FEMMES	
	INSGESANT	48	100,0	100,0	100,0	100,0	100,0	100,0	48	ENSEMBLE	
BASIS: GESAMTSPALTE = 100				BASIS: COLONNE ENSEMBLE=100							
MAENNER	Q	49	.	98,7	103,2	698,0	.	100,0	49	Q	HOMMES
	HQ	50	.	696,4	6103,4	6100,4	.	100,0	50	SC	
	NQ	51	.	697,8	101,8	6103,2	698,3	100,0	51	AC	
	SONSTIGE ZUSAMMEN	52	100,0	100,0	52	AUTRES	
	ZUSAMMEN	53	72,6	105,7	106,0	101,8	100,5	100,0	53	ENSEMBLE	
FRAUEN	Q	54	54	C	FEMMES
	HQ	55	6100,0	55	SC	
	NQ	56	.	6103,4	6104,9	.	.	100,0	56	AC	
	SONSTIGE ZUSAMMEN	57	100,0	100,0	57	AUTRES	
	ZUSAMMEN	58	82,1	114,6	6116,3	.	6118,2	100,0	58	ENSEMBLE	
INSGESANT	Q	59	.	96,6	105,1	697,6	.	100,0	59	Q	ENSEMBLE
	HQ	60	.	692,9	6104,4	6105,8	.	100,0	60	SC	
	NQ	61	.	93,9	105,7	110,9	699,1	100,0	61	AC	
	SONSTIGE ZUSAMMEN	62	100,0	100,0	62	AUTRES	
	ZUSAMMEN	63	66,0	107,1	114,3	112,5	105,9	100,0	63	ENSEMBLE	

*VOLLENDETE JAHR
(1) INSCHL. UNBEANTWORTETE FAELE*ANNEES REVOLUES
(1) NON DECLARES INCLUS

TAB. VIII/ 2009

DURCHSCHNITTLICHER STUNDENVERDIENST NACH GESCHLECHT,
LEISTUNGSGRUPPE, FAMILIENSTAND UND KINDERZAHLGAIN HORAIRE MOYEN PAR SEXE, QUALIFICATION
ET SITUATION DE FAMILLE

INDUSTRIEZWEIG: NAHRUNGS- UND GENUSSMITTEL

BRANCHE: INDUSTRIES ALIMENTAIRES

GESCHLECHT, LEISTUNGSGRUPPE	Z E I L E	LEDIGE - - CELIB.	VERHEIRATETE MIT UNTERHALTSBERECHTIGTEN KINDERN MARIÉS, AYANT ... ENFANTS A CHARGE					SONST. - - AUTRES	INS- GESAMT (1)	L I G N E	SEXE, QUALIFICATION											
			0	1	2	3	>=4					INSGES. ENS.	ENSEM- BLE (1)									
			1	2	3	4	5					6	7									
DURCHSCHNITT LICHER STUNDEN- VERDIENST	MAENNER	Q	1	255,99	259,06	259,91	260,28	.	60,01	59,01	1	Q HOMMES	GAIN MONTANT									
	HQ	2	247,84	250,98	254,14	.	.	51,57	50,66	2	SQ											
	NQ	3	45,23	245,98	246,88	248,84	247,30	47,31	46,71	3	NC											
	SONST.	4	34,34	34,76	4	AUTRES											
	ZUS.	5	45,34	51,22	52,88	53,67	52,04	54,76	52,72	5	ENS.											
	FRAUEN	A	6	6	C FEMMES											
	HQ	7	231,98	233,58	7	SQ											
	NQ	8	230,23	231,93	.	.	.	232,17	31,86	8	NC											
	SONST.	9	23,27	23,27	9	AUTRES											
	ZUS.	10	26,80	233,11	.	.	.	33,35	239,71	10	ENS.											
	INSGESAMT	Q	11	54,20	255,12	259,91	260,28	.	58,90	57,51	11	Q ENSEMBLE										
	HQ	12	40,59	246,76	254,14	.	.	50,10	45,78	12	NC											
	NQ	13	39,54	239,27	246,44	248,84	247,30	44,17	42,21	13	NC											
	SONST.	14	27,52	27,76	14	AUTRES											
	ZUS.	15	37,12	44,65	52,57	53,67	51,39	54,76	50,04	42,66	15	ENS.										
VARIATIONS- KOEFFIZIENT	MAENNER	Q	16	216,9	214,7	218,4	214,3	.	15,3	16,3	16	Q HOMMES	COEFFICIENT DE VARIATION									
	HQ	17	213,0	214,5	216,2	.	.	8,2	10,5	17	SQ											
	NQ	18	17,4	212,1	216,3	218,7	215,0	9,9	12,6	18	NC											
	SONST.	19	36,4	36,2	19	AUTRES											
	ZUS.	20	27,5	16,4	17,5	16,0	211,6	217,5	16,3	21,9	20	ENS.										
	FRAUEN	Q	21	21	Q FEMMES											
	HQ	22	229,5	212,4	222	SQ											
	NQ	23	226,2	214,9	.	.	.	214,9	20,3	23	NC											
	SONST.	24	23,6	23,6	24	AUTRES											
	ZUS.	25	26,8	215,0	.	.	.	14,7	213,1	25,4	25	ENS.										
	INSGESAMT	Q	26	19,9	222,0	218,4	214,3	.	17,7	19,0	26	Q ENSEMBLE										
	HQ	27	23,1	215,1	216,2	.	.	13,0	20,1	27	SQ											
	NQ	28	27,2	222,2	211,1	218,7	215,0	17,5	21,6	28	NC											
	SONST.	29	37,7	38,0	29	AUTRES											
	ZUS.	30	37,5	25,5	18,0	16,0	213,0	217,5	21,1	31,8	30	ENS.										
INDICES DES STUNDENVERD.											INDICES DU GAIN HORAIRE											
BASIS: LEISTUNGSGRUPPEN INSGESAMT = 100											BASE: ENSEMBLE DES QUALIFICATIONS=100											
MAENNER	Q	31	2123,5	2115,3	2113,3	2112,3	.	113,8	117,9	31	Q HOMMES											
HQ	32	2105,5	2129,5	2102,4	.	.	58,6	101,2	32	SQ												
NQ	33	99,8	2121,1	2128,6	211,0	219,9	85,7	93,3	33	NC												
SONSTIGE	34	75,7	69,4	34	AUTRES												
ZUSAMMEN	35	100,0	100,0	100,0	100,0	2100,0	2100,0	100,0	100,0	35	ENSEMBLE											
FRAUEN	Q	36	36	Q FEMMES												
HQ	37	2119,3	2115,6	37	SQ												
NQ	38	2112,8	2126,4	.	.	.	2126,5	109,6	38	NC												
SONSTIGE	39	86,8	80,1	39	AUTRES												
ZUSAMMEN	40	100,0	2100,0	.	.	.	100,0	2100,0	100,0	40	ENSEMBLE											
INSGESAMT	Q	41	146,0	2123,4	2114,0	2112,3	.	117,7	131,6	41	Q ENSEMBLE											
HQ	42	109,4	2104,7	2103,0	.	.	100,1	104,7	42	SQ												
NQ	43	106,5	2126,5	2128,3	211,0	212,0	88,3	96,6	43	NC												
SONSTIGE	44	74,1	63,5	44	AUTRES												
ZUSAMMEN	45	100,0	100,0	100,0	100,0	2100,0	2100,0	100,0	100,0	45	ENSEMBLE											
BASIS: MAENNER UND FRAUEN INSGESAMT = 100											BASE: ENSEMBLE HOMMES+ FEMMES = 100											
MAENNER	Q	46	122,1	114,7	100,6	100,0	2101,3	2100,0	105,4	114,5	46	HOMMES										
FRAUEN	Q	47	72,2	2124,1	.	.	.	66,6	2123,7	47	FEMMES											
INSGESAMT	Q	48	100,0	100,0	100,0	100,0	2100,0	2100,0	100,0	48	ENSEMBLE											
BASIS: GESAMTSPALTE = 100											BASE: CLASSE ENSEMBLE=100											
MAENNER	Q	49	2124,9	2100,1	2101,5	2102,2	.	101,7	100,0	49	Q HOMMES											
HQ	50	2124,4	2100,6	2106,9	.	.	102,6	100,0	50	SQ												
NQ	51	96,8	2128,4	2100,4	2104,6	2101,3	101,3	100,0	51	NC												
SONSTIGE	52	98,8	100,0	52	AUTRES												
ZUSAMMEN	53	90,6	102,3	105,6	107,2	2103,9	2109,4	105,3	100,0	53	ENSEMBLE											
FRAUEN	Q	54	54	Q FEMMES												
HQ	55	2129,2	2120,0	55	SQ												
NQ	56	2124,9	2100,2	.	.	.	2101,0	100,0	56	NC												
SONSTIGE	57	100,0	100,0	57	AUTRES												
ZUSAMMEN	58	92,2	2113,9	.	.	.	114,7	2122,9	100,0	58	ENSEMBLE											
INSGESAMT	Q	59	94,2	2125,8	2104,2	2104,8	.	102,4	100,0	59	Q ENSEMBLE											
HQ	60	88,7	2102,1	2118,2	.	.	105,4	100,0	60	SQ												
NQ	61	93,7	2123,0	2110,0	2115,7	2112,0	104,6	2128,8	100,0	61	NC											
SONSTIGE	62	99,1	100,0	62	AUTRES												
ZUSAMMEN	63	84,9	102,1	120,3	122,8	2117,6	2125,3	114,5	2129,6	63	ENSEMBLE											

(1) INSCHL. UBEANTWORTETE FAELE

(1) NON DECLARES INCLUS

TAB. IX / 2009

DURCHSCHNITTLICHER STUNDENVERDIENST NACH GESCHLECHT,
LEISTUNGSGRUPPE, ANWESENHEIT UND ENTLICHNUNGSSYSTEM
INDUSTRIEZWEIG: NAHRUNGS- UND GENUSSMITTEL

GAIN HORAIRE PCYEN PAR SEXE, QUALIFICATION,
PRESENCE AU TRAVAIL ET SYSTEME DE REMUNERATION
BRANCHE: INDUSTRIES ALIMENTAIRES

GESCHLECHT, LEISTUNGSGRUPPE	Z E I L E	INSGESAMT (1)	ANWESENDE		ANWESENDE ARBEITER, VOLLZEITBESCHAFTIGT				L I G N E	SEXE, QUALIFICATION		
			INSGESAMT (1)	ARBEITER PRESENTS	VOLLZEIT- ARBEITER PLEIN	OUVRIERS PRESENTS, A TEMPS PLEIN					INSGESAMT (1)	
						OUVRIERS A TEMPS PRESENTS	IM ZEITLOHN	IM LEIST- LOHN				GEMISCHT- SYST.U.A.
							RENUMERES AU TEMPS	RENUM. A LA TACHE				= MIXTE (ET AUTRES)
DURCHSCHNITT	MAENNER Q	1	59,01	60,33	59,08	58,75	.	.	60,33	1	Q HOMMES	GAIN
	HQ	2	50,66	50,50	50,66	51,35	.	.	50,50	2	SO	
	NQ	3	46,71	46,25	47,30	47,05	.	.	47,05	3	NC	
	SONST. ZUS.	4	34,76	33,07	34,76	33,98	.	.	33,07	4	AUTRES ENS.	
		5	50,07	50,81	50,36	50,30	59,90	50,75	51,13	5		
LICHER	FRAUEN A	6	6	Q FEMMES	HORAIRE
	HQ	7	33,58	34,49	32,48	7	SO	
	NQ	8	31,86	29,47	32,21	29,85	.	.	29,40	8	NC	
	SONST. ZUS.	9	23,27	21,89	23,09	21,52	.	.	21,80	9	AUTRES ENS.	
		10	29,06	27,24	28,55	26,28	.	.	26,41	10		
STUNDEN- VERDIENST	INSGESAMT Q	11	57,51	58,93	58,03	57,85	.	.	56,64	11	Q ENSEMBLE	(MONTANT)
	HQ	12	45,78	47,57	45,95	49,73	.	.	47,75	12	SO	
	NQ	13	42,21	41,40	43,19	42,63	.	.	42,17	13	NC	
	SONST. ZUS.	14	27,76	26,44	27,71	26,69	.	.	26,44	14	AUTRES ENS.	
		15	43,71	44,72	44,21	44,73	51,54	43,24	45,15	15		
VARIATIONS- KOEFFIZIENT	MAENNER Q	16	16,3	16,2	16,3	16,0	.	.	16,2	16	Q HOMMES	EFFICIENT DE VARIATION
	HQ	17	10,5	10,4	10,5	8,3	.	.	10,4	17	SO	
	NQ	18	12,6	14,9	8,6	8,9	.	.	8,9	18	NC	
	SONST. ZUS.	19	36,2	34,0	36,2	34,9	25,1	27,1	34,0	19	AUTRES ENS.	
		20	21,9	23,8	21,2	21,4	25,1	27,1	23,0	20		
	FRAUEN Q	21	21	Q FEMMES	
	HQ	22	12,4	13,6	9,7	26,1	.	.	25,5	22	SO	
	NQ	23	20,3	24,3	20,6	26,1	.	.	25,5	23	NC	
	SONST. ZUS.	24	23,6	24,4	23,3	25,6	.	.	24,4	24	AUTRES ENS.	
		25	25,4	28,7	25,8	30,4	.	.	26,9	25		
	INSGESAMT Q	26	19,0	19,0	18,2	17,8	.	.	17,6	26	Q ENSEMBLE	
	HQ	27	20,1	17,0	20,3	13,3	.	.	17,1	27	SO	
	NQ	28	21,6	24,9	19,3	21,6	.	.	22,6	28	NC	
	SONST. ZUS.	29	38,0	43,3	38,3	46,9	39,3	36,2	45,3	29	AUTRES ENS.	
		30	31,8	34,0	31,5	32,1	39,3	36,2	33,7	30		
INDICES DES STUNDENVERD.										INDICES DU GAIN HORAIRE		
BASIS: LEISTUNGSGRUPPEN INSGESAMT = 100										BASE: ENSEMBLE DES QUALIFICATIONS=100		
MAENNER	Q	31	117,9	118,7	117,3	116,0	.	.	118,0	31	Q HOMMES	
	HQ	32	101,2	99,4	100,6	102,1	.	.	98,8	32	SO	
	NQ	33	93,3	91,0	93,9	93,5	.	.	92,0	33	NC	
	SONSTIGE ZUSAMMEN	34	69,4	65,1	65,0	67,5	100,0	100,0	64,7	34	AUTRES ENSEMBLE	
		35	100,0	100,0	100,0	100,0	100,0	100,0	100,0	35		
FRAUEN	Q	36	36	Q FEMMES	
	HQ	37	115,6	126,6	113,8	37	SO	
	NQ	38	109,6	108,2	112,8	113,6	.	.	111,3	38	NC	
	SONSTIGE ZUSAMMEN	39	80,1	80,0	80,9	81,9	.	.	82,5	39	AUTRES ENSEMBLE	
		40	100,0	100,0	100,0	100,0	.	.	100,0	40		
INSGESAMT	Q	41	131,6	131,8	131,3	129,3	.	.	132,1	41	Q ENSEMBLE	
	HQ	42	104,7	106,4	103,9	111,2	.	.	105,8	42	SO	
	NQ	43	96,6	92,6	97,7	95,3	.	.	93,4	43	NC	
	SONSTIGE ZUSAMMEN	44	63,5	59,1	62,7	59,7	100,0	100,0	58,6	44	AUTRES ENSEMBLE	
		45	100,0	100,0	100,0	100,0	100,0	100,0	100,0	45		
BASIS: MAENNER UND FRAUEN INSGESAMT = 100										BASE: ENSEMBLE HOMMES+ FEMMES = 100		
MAENNER		46	114,5	113,6	113,9	112,5	116,2	117,4	113,3	46	Q HOMMES	
FRAUEN		47	66,5	60,9	64,6	58,8	.	.	58,5	47	Q FEMMES	
INSGESAMT		48	100,0	100,0	100,0	100,0	100,0	100,0	100,0	48	Q ENSEMBLE	
BASIS: GESAMTSPALTE = 100										BASE: COLONNE ENSEMBLE*100		
MAENNER	Q	49	100,0	102,2	100,1	97,4	.	.	100,0	49	Q HOMMES	
	HQ	50	100,0	99,7	100,0	101,7	.	.	100,0	50	SO	
	NQ	51	100,0	99,0	101,3	100,0	.	.	100,0	51	NC	
	SONSTIGE ZUSAMMEN	52	100,0	95,2	100,0	102,7	117,1	99,2	100,0	52	AUTRES ENSEMBLE	
		53	100,0	101,5	100,6	98,4	117,1	99,2	100,0	53		
FRAUEN	Q	54	54	Q FEMMES	
	HQ	55	100,0	102,7	99,7	.	.	.	100,0	55	SO	
	NQ	56	100,0	92,5	101,1	101,5	.	.	100,0	56	NC	
	SONSTIGE ZUSAMMEN	57	100,0	93,7	99,2	98,7	.	.	100,0	57	AUTRES ENSEMBLE	
		58	100,0	93,7	98,2	99,5	.	.	100,0	58		
INSGESAMT	Q	59	100,0	102,5	100,9	97,0	.	.	100,0	59	Q ENSEMBLE	
	HQ	60	100,0	103,9	100,4	104,2	.	.	100,0	60	SO	
	NQ	61	100,0	98,1	102,3	101,1	.	.	100,0	61	NC	
	SONSTIGE ZUSAMMEN	62	100,0	95,2	99,8	100,9	114,2	99,8	100,0	62	AUTRES ENSEMBLE	
		63	100,0	102,3	101,1	99,1	114,2	99,8	100,0	63		

(1) INSCHL. UNBEANTWORTETE FÄLLE

(1) NON DECLARES INCLUS

DURCHSCHNITTLICHER STUNDENVERDIENST NACH GESCHLECHT,
LEISTUNGSGRUPPE, ALTER UND UNTERNEHMENSZUGEHÖRIGKEIT
INDUSTRIEZWEIG: NAHRUNGS- UND GENUSSMITTEL

GAIN HORAIRE MOYEN PAR SEXE, QUALIFICATION, AGE
ET ANCIENNETE DANS L'ENTREPRISE
BRANCHE: INDUSTRIES ALIMENTAIRES

ALTER, GESCHLECHT, LEISTUNGSGRUPPE	Z E I L E	DAUER DER UNTERNEHMENSZUGEHÖRIGKEIT IN JAHREN*						L I G M E	AGE, SEXE, QUALIFICATION		
		ANNEES D'ANCIENNETE DANS L'ENTREPRISE*									
		<2	2-4	5-9	10-19	>=20	INSGES.(1) ENSEMBLE(1)				
DURCHSCHNITT	MAENNER Q	1	#55,01	#60,25	#63,21	#56,33	.	59,01	1	Q HCPPES	GAIN
	HQ	2	#47,44	.	#49,62	#53,41	.	50,66	2	SQ	
	NQ	3	42,58	#46,64	48,60	#49,15	.	46,71	3	NQ	
	SONST. ZUS.	4	#33,65	34,76	4	AUTRES	
	ZUS.	5	44,55	50,80	53,37	52,79	#55,10	50,07	5	ENS.	
LICHER	FRAUEN Q	6	6	Q FEPPES	MOYEN
	HQ	7	83,58	7	SQ	
	NQ	8	#29,46	#32,72	.	.	.	31,86	8	NC	
	SONST. ZUS.	9	21,99	23,27	9	AUTRES	
	ZUS.	10	25,70	31,83	#34,58	.	.	29,06	10	ENS.	
STUNDEN- VERDIENST	INSGESANT Q	11	#55,01	#56,85	#61,14	#56,33	.	57,51	11	Q ENSEMBLE	(MONTANT)
	HQ	12	#43,52	#42,10	#44,25	#51,54	.	45,78	12	SQ	
	NQ	13	36,57	42,12	45,27	#48,34	.	42,21	13	NC	
	SONST. ZUS.	14	26,12	#31,01	.	.	.	27,76	14	AUTRES	
	ZUS.	15	36,32	44,36	49,22	51,77	#52,82	43,71	15	ENS.	
VARIATIONS- KOEFFIZIENT	MAENNER Q	16	#14,1	#16,0	#17,2	#11,7	.	16,3	16	Q HCPPES	COEFFICIENT
	HQ	17	#13,0	.	#7,0	#8,8	.	10,5	17	SQ	
	NQ	18	18,7	#7,6	9,6	#6,5	.	12,6	18	NQ	
	SONST. ZUS.	19	#41,4	36,2	19	AUTRES	
	ZUS.	20	27,2	21,9	18,2	10,9	#17,7	21,9	20	ENS.	
KOEFFIZIENT	FRAUEN Q	21	21	Q FEPPES	DE VARIATION
	HQ	22	#12,4	22	SQ	
	NQ	23	#23,7	#10,8	.	.	.	20,3	23	NQ	
	SONST. ZUS.	24	23,5	23,6	24	AUTRES	
	ZUS.	25	28,5	14,2	#13,5	.	.	25,4	25	ENS.	
INSGESANT	Q	26	#14,1	#22,2	#20,4	#11,7	.	19,0	26	Q ENSEMBLE	
	HQ	27	#20,2	#23,6	#18,7	#14,6	.	20,1	27	SQ	
	NQ	28	27,3	17,6	16,8	#8,6	.	21,6	28	NC	
	SONST. ZUS.	29	41,4	#20,8	.	.	.	38,0	29	AUTRES	
	ZUS.	30	38,3	29,4	24,0	13,5	#20,5	31,8	30	ENS.	
INDICES DES STUNDENVERD.				INDICES DU GAIN HORAIRE							
BASIS: ZUGEHÖRIGKEITSDAUER INSGESANT = 100				BASE: ENSEMBLE DES ANCIENNETES = 100							
MAENNER	Q	31	#93,2	#102,1	#107,1	#95,5	.	100,0	31	Q	HOMMES
	HQ	32	#93,6	.	#98,0	#105,4	.	100,0	32	SQ	
	NQ	33	91,2	#99,8	104,0	#105,2	.	100,0	33	NQ	
	SONSTIGE ZUSAMMEN	34	#96,8	100,0	34	AUTRES	
	ZUSAMMEN	35	89,0	101,5	106,6	105,4	#110,1	100,0	35	ENSEMBLE	
FRAUEN	Q	36	36	Q	FEMMES
	HQ	37	#10,0	37	SQ	
	NQ	38	#92,5	#102,7	.	.	.	100,0	38	NQ	
	SONSTIGE ZUSAMMEN	39	94,5	100,0	39	AUTRES	
	ZUSAMMEN	40	88,4	109,5	#119,0	.	.	100,0	40	ENSEMBLE	
INDICES STUNDENVERD. FRAUEN				INDICES GAIN HOR. FEMMES							
BASIS: IDEM MAENNER = 100				BASE: GAIN HOR. HOMMES=100							
(ZEILE 6 : ZEILE 1)	Q	41	41	Q (LIGNE 6 : LIGNE 1)	
	HQ	42	#66,3	42	SQ (L. 7 : L. 2)	
	NQ	43	69,2	#70,1	.	.	.	68,2	43	NQ (L. 8 : L. 3)	
	SONST. ZUS.	44	65,4	67,0	44	AUTRES (L. 9 : L. 4)	
	ZUS.	45	57,7	62,7	#64,8	.	.	58,0	45	ENS. (L.10 : L. 5)	
ARBEITER 21 BIS <30 JAHRE				OUVRIERS 21 A <30 ANS							
DURCHSCHNITT	MAENNER Q	46	#53,73	#61,30	.	.	.	58,24	46	Q HOMPES	GAIN
	HQ	47	#48,82	47	SQ	
	NQ	48	#44,21	#45,67	48	NC	
	SONST. ZUS.	49	-	49	AUTRES	
	ZUS.	50	49,46	#57,72	#54,85	.	.	52,93	50	ENS.	
LICHER	FRAUEN Q	51	51	Q FEPPES	MOYEN
	HQ	52	52	SQ	
	NQ	53	#33,01	#32,95	53	NC	
	SONST. ZUS.	54	-	54	AUTRES	
	ZUS.	55	#33,06	33,31	55	ENS.	
STUNDEN- VERDIENST	INSGESANT Q	56	#53,73	#56,71	.	.	.	55,55	56	Q ENSEMBLE	(MONTANT)
	HQ	57	#43,25	#42,51	57	SQ	
	NQ	58	#38,61	39,63	58	NC	
	SONST. ZUS.	59	-	59	AUTRES	
	ZUS.	60	44,51	49,77	#48,46	.	.	46,84	60	ENS.	
VARIATIONS- KOEFFIZIENT	MAENNER Q	61	#13,6	#16,2	.	.	.	17,0	61	Q HCPPES	COEFFICIENT
	HQ	62	#11,3	62	SQ	
	NQ	63	#7,6	#7,6	63	NQ	
	SONST. ZUS.	64	-	64	AUTRES	
	ZUS.	65	14,6	#18,2	#19,4	.	.	18,4	65	ENS.	
KOEFFIZIENT	FRAUEN Q	66	66	Q FEPPES	DE VARIATION
	HQ	67	67	SQ	
	NQ	68	#17,7	#16,4	68	NC	
	SONST. ZUS.	69	-	69	AUTRES	
	ZUS.	70	#17,8	15,6	70	ENS.	
INSGESANT	Q	71	#13,6	#24,7	.	.	.	21,6	71	Q ENSEMBLE	
	HQ	72	#21,1	#21,9	72	SQ	
	NQ	73	#19,0	19,6	73	NC	
	SONST. ZUS.	74	-	74	AUTRES	
	ZUS.	75	22,9	29,7	#26,5	.	.	26,7	75	ENS.	

TAB. X / 209

(FORTSETZUNG)

(SUITE)

ALTER, GESCHLECHT, LEISTUNGSGRUPPE	Z E I L E	DAUER DER UNTERNEHMENSZUGEHÖRIGKEIT IN JAHREN*					L I G N E	AGE, SEXE, QUALIFICATION		
		ANNEES C'ACIENNETE CANS L'ENTREPRISE*								
		<2	2-4	5-9	10-19	>=20			(ANGES. (1) ENSEMBLE (1))	
INDIZES DES STUNDENVERD.							INDICES DU GAIN HORAIRE			
BASIS: ZUGEHÖRIGKEITSDAUER INSGESAMT = 100							BASE: ENSEMBLE DES ACIENNETES = 100			
MAENNER	Q 76	92,3	105,3	.	.	100,0	76	Q	HCPMES	
	HQ 77	100,0	77	SG		
	HQ 78	96,8	.	.	.	100,0	78	NQ		
	SONSTIGE 79	79	AUTRES		
	ZUSAMMEN 80	93,5	109,0	103,6	.	100,0	80	ENSEMBLE		
FRAUEN	Q 81	81	Q	FEPPES	
	HQ 82	82	SG		
	HQ 83	100,2	.	.	.	100,0	83	NQ		
	SONSTIGE 84	84	AUTRES		
	ZUSAMMEN 85	99,2	.	.	.	100,0	85	ENSEMBLE		
INDIZES STUNDENVERD. FRAUEN							INDICES GAIN HOR. FEPPES			
BASIS: IDEM MAENNER = 100							BASE: GAIN PCR. HCPMES=100			
(ZEILE 51 : ZEILE 46)	Q 86	86	Q (LIGNE 51: LIGNE 46)		
(Z. 52 : Z. 47)	HQ 87	87	SG (L. 52 : L. 47)		
(Z. 53 : Z. 48)	HQ 88	74,7	.	.	.	72,2	88	NC (L. 53 : L. 48)		
(Z. 54 : Z. 49)	SONST. 89	89	AUTRES (L. 54 : L. 49)		
(Z. 55 : Z. 50)	ZUS. 90	66,8	.	.	.	62,9	90	ENS. (L. 55 : L. 50)		
ARBEITER 30 BIS <45 JAHRE							OUVRIERS 30 A <45 ANS			
DURCHSCHNITT	MAENNER Q 91	.	.	63,27	58,57	.	60,92	91	Q HCPMES	GAIN
	HQ 92	52,39	92	SG	
	HQ 93	43,72	47,03	49,94	.	.	47,56	93	NC	
	SONST. 94	94	AUTRES	
	ZUS. 95	47,85	51,72	56,40	54,90	.	53,07	95	ENS.	
LICHER	FRAUEN Q 96	96	Q FEPPES	PCRAIRE
	HQ 97	97	SG	
	HQ 98	33,41	98	NC	
	SONST. 99	99	AUTRES	
	ZUS. 100	33,80	100	ENS.	
STUNDEN- VERDIENST	INSGESAMT Q 101	.	.	63,27	58,57	.	60,43	101	Q ENSEMBLE	(PCNTANT)
	HQ 102	47,78	102	SG	
	HQ 103	39,45	45,03	47,18	.	.	44,64	103	NC	
	SONST. 104	104	AUTRES	
	ZUS. 105	43,25	48,66	52,84	54,36	.	49,95	105	ENS.	
VARIATIONS-	MAENNER Q 106	.	.	18,1	10,9	.	15,7	106	Q HOMMES	COEFFICIENT
	HQ 107	9,3	107	SG	
	HQ 108	10,9	9,3	6,3	.	.	5,9	108	NC	
	SONST. 109	109	AUTRES	
	ZUS. 110	17,3	16,9	18,3	11,2	.	17,0	110	ENS.	
KOEFFIZIENT	FRAUEN Q 111	111	Q FEPPES	DE
	HQ 112	112	SG	
	HQ 113	15,1	113	NC	
	SONST. 114	114	AUTRES	
	ZUS. 115	14,5	115	ENS.	
INDIZES DES STUNDENVERD.	INSGESAMT Q 116	.	.	18,1	10,9	.	16,4	116	Q ENSEMBLE	VARIATION
	HQ 117	19,6	117	SG	
	HQ 118	19,4	13,3	14,5	.	.	16,7	118	NC	
	SONST. 119	119	AUTRES	
	ZUS. 120	24,7	20,4	23,8	12,4	.	22,1	120	ENS.	
INDIZES DES STUNDENVERD.							INDICES DU GAIN HORAIRE			
BASIS: ZUGEHÖRIGKEITSDAUER INSGESAMT = 100							BASE: ENSEMBLE DES ACIENNETES = 100			
MAENNER	Q 121	.	.	103,9	96,1	.	100,0	121	C	HCPMES
	HQ 122	100,0	122	SG	
	HQ 123	101,9	98,9	105,0	.	.	100,0	123	NQ	
	SONSTIGE 124	124	AUTRES	
	ZUSAMMEN 125	90,2	97,5	106,3	103,5	.	100,0	125	ENSEMBLE	
FRAUEN	Q 126	126	Q	FEPPES
	HQ 127	127	SG	
	HQ 128	100,0	128	NQ	
	SONSTIGE 129	129	AUTRES	
	ZUSAMMEN 130	100,0	130	ENSEMBLE	
INDIZES STUNDENVERD. FRAUEN							INDICES GAIN HOR. FEMMES			
BASIS: IDEM MAENNER = 100							BASE: GAIN PCR. HCPMES=100			
(ZEILE 96 : ZEILE 91)	Q 131	131	Q (LIGNE 96: LIGNE 91)	
(Z. 97 : Z. 92)	HQ 132	132	SG (L. 97 : L. 92)	
(Z. 98 : Z. 93)	HQ 133	70,3	133	NC (L. 98 : L. 93)	
(Z. 99 : Z. 94)	SONST. 134	134	AUTRES (L. 99 : L. 94)	
(Z. 100 : Z. 95)	ZUS. 135	63,7	135	ENS. (L. 100 : L. 95)	

*VOLLENDETE JAHRE
(1) INSCHL. UBEANTWORTETE FAELLE

*ANNEES REVOLUES
(1) NON DECLARES INCLUS

VERTEILUNG DER ARBEITER NACH GESCHLECHT, LEISTUNGSGRUPPE UND GROSSE (BESCHAFTIGTENZAHL) DER BETRIEBE
INDUSTRIEZWEIG: GETRAENKE

DISTRIBUTION DES OUVRIERS PAR SEXE, QUALIFICATION ET TAILLE (NOMBRE DE SALARIES) DES ETABLISSEMENTS
BRANCHE: INDUSTRIE DES BOISSONS

DIE TABELLEN I UND VI ÜBER DIESEN INDUSTRIEZWEIG SIND FÜR LUXEMBURG GEGENSTANDSLOS (VGL. FUSSNOTE AUF SEITE 6)

LES TABLEAUX I ET VI RELATIFS A CETTE BRANCHE D'INDUSTRIE SONT SANS OBJET POUR LE LUXEMBOURG (VOIR NOTE PAGE 6)

LE TABELLE I E VI RELATIVE A QUESTO RAMO D'INDUSTRIA NON SONO PUBBLICATE PER IL LUSSEMBURGO (CFR. NOTA A PAG. 7)

DE TABELLEN I EN VI BETREFFENDE DESE INDUSTRIËLE BEDRIJFSTAK WORDEN VOOR LUXEMBURG NIET GEPUBLICERD (ZIE NOTA BLS. 7)

VERTEILUNG DER ARBEITER NACH GESCHLECHT, LEISTUNGSGRUPPE UND ALTER
INDUSTRIEZWEIG: GETRAENKE

DISTRIBUTION DES OUVRIERS PAR SEXE, QUALIFICATION, AGE
BRANCHE: INDUSTRIE DES BOISSONS

GESCHLECHT, LEISTUNGSGRUPPE	Z F I L F	ALTER (ZAHL DER LEBENSJAHRE)*					INSGESAM - (1) [ENSEMBLE(1)]	L I G N E	SEXE, QUALIFICATION		
		AGE (NOMBRE D'ANNEES)*									
		<21	21-29	30-44	45-54	>=55					
ANZAHL DER ARBEITER								NOMBRE D'OUVRIERS			
MAENNER	Q	1	-	62	150	76	660	348	1	Q	HOMMES
	HQ	2	.	80	124	84	638	302	2	SQ	
	NO	3	.	70	60	24	.	178	3	NQ	
	SONSTIGE	4	92	94	4	AUTRES	
	ZUSAMMEN	5	110	214	334	154	110	922	5	ENSEMBLE	
FRAUEN	Q	6	-	-	-	-	-	-	6	C	FEMMES
	HQ	7	7	SQ	
	NO	8	238	8	NQ	
	SONSTIGE	9	228	228	9	AUTRES	
	ZUSAMMEN	10	230	72	10	ENSEMBLE	
INSGESAM	Q	11	-	62	150	76	660	348	11	Q	ENSEMBLE
	HQ	12	.	84	126	84	638	308	12	SQ	
	NC	13	.	86	72	32	.	216	13	NQ	
	SONSTIGE	14	120	122	14	AUTRES	
	ZUSAMMEN	15	142	234	348	162	110	994	15	ENSEMBLE	
IN % MAENNER+FRAUEN ZUS.										% ENSEMBLE HOMMES+FEMMES	
	MAENNER	16	78,6	91,5	96,0	95,1	100,0	92,8	16	HOMMES	
	FRAUEN	17	21,4	8,5	4,0	4,9	0,0	7,2	17	FEMMES	
	INSGESAM	18	100,0	100,0	100,0	100,0	100,0	100,0	18	ENSEMBLE	
IN % DER GESAMTSPALTE										% COLONNE "ENSEMBLE"	
	MAENNER	19	11,9	23,2	36,2	16,7	11,9	100,0	19	HOMMES	
	FRAUEN	20	18,1	7,8	6,8	8,3	0,0	100,0	20	FEMMES	
	INSGESAM	21	14,1	23,5	33,0	16,3	11,1	100,0	21	ENSEMBLE	

(1) INSCHLIESSLICH DER ARBEITER FUER DIE DAS ALTER NICHT ANGEGBEN WURDE
(*) VOLLLENDETE JAHRE

(1) Y COMPRIS LES OUVRIERS OANT L'AGE A'A PAS ETE DECLARE
(*) ANNEES REVOLUES

VERTEILUNG DER ARBEITER NACH GESCHLECHT,
LEISTUNGSGRUPPE, FAMILIENSTAND UND KINDERZAHL
INDUSTRIEZWEIG: GETRAENKE

DISTRIBUTION DES OUVRIERS PAR SEXE, QUALIFICATION
ET SITUATION DE FAMILLE
BRANCHE: INDUSTRIE DES BOISSONS

GESCHLECHT, LEISTUNGSGRUPPE	Z E I L E	LEDIGE - CELIB.	VERHEIRATETE MIT UNTERHALTSBERECHTIGTEN KINDERN MARIES, AYANT ... ENFANTS A CHARGE					SONSTIGE - AUTRES	INSGESAMT (1) ENSEMBLE	L I G N E	SEXE, QUALIFICATION			
			0	1	2	3	>=4					INSGESAMT (ENSEMBLE)		
ANZAHL ARBEITER										ACHPRE D'OUVRIERS				
MAENNER	Q	1	448	100	92	860	828	.	290	.	348	1	Q	HOMMES
	HQ	2	68	858	854	68	824	.	224	.	302	2	SQ	
	NQ	3	74	836	830	.	.	.	94	.	178	3	NQ	
	SONSTIGE	4	92	94	4	AUTRES	
	ZUSAMMEN	5	282	196	176	144	858	836	610	830	922	5	ENSEMBLE	
FRAUEN	Q	6	6	Q	FEMMES
	HQ	7	7	SQ	
	NQ	8	828	.	838	8	NQ	
	SONSTIGE	9	826	828	9	AUTRES	
	ZUSAMMEN	10	834	922	832	.	72	10	ENSEMBLE	
INSGESAMT	Q	11	448	100	92	860	828	.	290	.	348	11	Q	ENSEMBLE
	HQ	12	70	860	854	68	824	.	226	.	308	12	SQ	
	NQ	13	80	854	836	.	.	.	122	.	216	13	NQ	
	SONSTIGE	14	118	122	14	AUTRES	
	ZUSAMMEN	15	316	218	182	146	836	842	836	836	994	15	ENSEMBLE	
IN % MAENNER UND FRAUEN ZUS.														% ENSEMBLE M+F
	MAENNER	16	89,2	89,9	96,7	98,6	896,7	8100,0	95,0	883,3	92,8	16	HOMMES	
	FRAUEN	17	10,8	10,1	5,0	116,7	7,2	17	FEMMES	
	INSGESAMT	18	100,0	100,0	100,0	100,0	8100,0	8100,0	100,0	8100,0	100,0	18	ENSEMBLE	
IN % DER GESAMTSPALTE														% COLONNE "ENS."
	MAENNER	19	30,6	21,3	19,1	15,6	86,3	883,9	66,2	883,3	100,0	19	HOMMES	
	FRAUEN	20	847,2	830,6	844,4	.	100,0	20	FEMMES	
	INSGESAMT	21	31,8	21,9	18,3	14,7	86,0	883,6	64,6	883,6	100,0	21	ENSEMBLE	

(1) EINSCHLIESSLICH DER ARBEITER FUER DIE DER FAMILIENSTAND UND DIE KINDERZAHL NICHT ANGEZEIGT WURDE

(1) COMPRIS LES OUVRIERS DONT LA SITUATION DE FAMILLE N'A PAS ETE DECLAREE

VERTEILUNG DER ARBEITER NACH GESCHLECHT, LEISTUNGSGRUPPE, ANWESENHEIT UND ENTLOHNUNGSSYSTEM
INDUSTRIEZWEIG: GETRAENKE

DISTRIBUTION DES OUVRIERS PAR SEXE, QUALIFICATION, PRESENCE AU TRAVAIL ET SYSTEME DE REMUNERATION
BRANCHE: INDUSTRIE DES BOISSONS

GESCHLECHT, LEISTUNGSGRUPPE	Z E I L E	INSGESAMT (1) ENSEMBLE	ANWESENDE ARBEITER, VOLLZEITBESCHAEFIGT OUVRIERS PRESENTS, A TEMPS PLEIN		ANWESENDE ARBEITER, VOLLZEITBESCHAEFIGT OUVRIERS PRESENTS, A TEMPS PLEIN			INSGESAMT (1) ENSEMBLE	L I G N E	SEXE, QUALIFICATION	
			ANWESENDE ARBEITER (1) PRESENTS	VOLLZEITBESCHAEFIGT OUVRIERS A TEMPS PLEIN	IN ZEITLOHN RENUMERES AU TEMPS	IN LEISTLOHN RENUM. A LA TACHE	GERISCHT. SYST. U.A. " MIXTE (ET AUTRES)				
ANZAHL DER ARBEITER										ACHPRE D'OUVRIERS	
MAENNER	Q	1	348	236	346	212	.	234	1	Q	HOMMES
	HQ	2	302	192	302	154	.	192	2	SQ	
	NQ	3	178	100	168	94	.	96	3	NQ	
	SONSTIGE	4	94	850	90	846	.	848	4	AUTRES	
	ZUSAMMEN	5	922	578	906	506	836	828	5	ENSEMBLE	
FRAUEN	Q	6	6	Q	FEMMES
	HQ	7	7	SQ	
	NQ	8	838	824	830	.	.	.	8	NQ	
	SONSTIGE	9	828	.	824	.	.	.	9	AUTRES	
	ZUSAMMEN	10	72	846	858	836	.	840	10	ENSEMBLE	
INSGESAMT	Q	11	348	236	346	212	.	234	11	Q	ENSEMBLE
	HQ	12	308	196	306	158	.	196	12	SQ	
	NQ	13	216	124	198	114	.	116	13	NQ	
	SONSTIGE	14	122	68	114	858	.	64	14	AUTRES	
	ZUSAMMEN	15	994	624	964	542	840	828	610	15	ENSEMBLE
IN % MAENNER+FRAUEN ZUS.											% ENSEMBLE HOMMES+FEMMES
	MAENNER	16	92,8	92,6	94,0	93,4	890,0	8100,0	53,4	16	HOMMES
	FRAUEN	17	7,2	87,4	86,0	88,6	.	86,6	17	FEMMES	
	INSGESAMT	18	100,0	100,0	100,0	100,0	8100,0	8100,0	100,0	18	ENSEMBLE
IN % DER GESAMTSPALTE											% COLONNE "ENSEMBLE"
	MAENNER	19	100,0	62,7	98,3	88,8	86,3	84,9	100,0	19	HOMMES
	FRAUEN	20	100,0	863,9	880,6	890,0	.	.	8100,0	20	FEMMES
	INSGESAMT	21	100,0	62,8	97,0	88,9	86,6	84,6	100,0	21	ENSEMBLE

(1) EINSCHLIESSLICH DER ARBEITER FUER DIE DIE ANWESENHEIT UND DAS ENTLOHNUNGSSYSTEM NICHT ANGEZEIGT WURDE

(1) COMPRIS LES OUVRIERS DONT LA PRESENCE AU TRAVAIL OU LE SYSTEME DE REMUNERATION N'ONT PAS ETE DECLARES

VERTEILUNG DER ARBEITER NACH GESCHLECHT, LEISTUNGSGRUPPE,
ALTER UND DAUER DER UNTERNEHMENSZUGEHÖRIGKEIT
INDUSTRIEZWEIG: GETRÄNKE

DISTRIBUTION DES OUVRIERS PAR SEXE, QUALIFICATION, AGE
ET ANCIENNETE DANS L'ENTREPRISE
BRANCHE: INDUSTRIE DES BOISSONS

ALTER, GESCHLECHT, LEISTUNGSGRUPPE	Z E I L E	DAUER DER UNTERNEHMENSZUGEHÖRIGKEIT IN JAHREN*					DURCH- SCHNITTL. ALTER AGE MOYEN	L I G N E	AGE, SEXE, QUALIFICATION			
		ANNEES D'ANCIENNETE DANS L'ENTREPRISE*										
		<2	2-4	5-9	10-19	>=20				INSGES.(1) ENSEMBLE(1)		
ARBEITER INSGESAMT ANZAHL								ENSEMBLE DES OUVRIERS ACPBRE				
MAENNER	0	1	860	74	70	80	64	348	42	1	0	HOMMES
	HQ	2	68	78	68	62	226	302	38	2	0	SQ
	NQ	3	86	852	228	.	.	170	34	3	0	NQ
	SONSTIGE	4	858	834	.	.	.	94	18	4	0	AUTRES
	ZUSAMMEN	5	272	230	168	148	96	922	37	5	0	ENSEMBLE
FRAUEN	0	6	-	-	-	-	-	-	-	6	0	FEMMES
	HQ	7	7	0	SQ
	NQ	8	838	833	8	0	NQ
	SONSTIGE	9	228	218	9	0	AUTRES
	ZUSAMMEN	10	838	824	.	.	.	72	27	10	0	ENSEMBLE
INSGESAMT	0	11	860	74	70	80	64	348	42	11	0	ENSEMBLE
	HQ	12	70	80	70	62	226	308	38	12	0	SQ
	NQ	13	106	64	834	.	.	216	34	13	0	NQ
	SONSTIGE	14	74	844	.	.	.	122	18	14	0	AUTRES
	ZUSAMMEN	15	310	262	178	148	96	994	36	15	0	ENSEMBLE
IN % MAENNER+FRAUEN ZUS.												% ENSEMBLE HOMMES+FEMMES
	MAENNER	16	87,7	90,8	94,4	100,0	100,0	92,8	-	16	0	HOMMES
	FRAUEN	17	12,3	9,2	.	.	.	7,2	-	17	0	FEMMES
	INSGESAMT	18	100,0	100,0	100,0	100,0	100,0	100,0	-	18	0	ENSEMBLE
IN % DER GESAMTSPALTE												% COLCANE "ENSEMBLE"
	MAENNER	19	29,5	25,8	18,2	16,1	10,4	100,0	-	19	0	HOMMES
	FRAUEN	20	82,8	83,3	.	.	.	100,0	-	20	0	FEMMES
	INSGESAMT	21	31,2	26,4	17,9	14,9	9,7	100,0	-	21	0	ENSEMBLE
DARUNTER: ARBEITER 21 BIS <30 JAHRE												DONT: OUVRIERS DE 21 A <30 ANS
MAENNER	0	22	.	228	.	.	.	62	26	22	0	HOMMES
	HQ	23	836	824	.	.	.	80	25	23	0	SQ
	NQ	24	836	824	.	.	.	70	25	24	0	NQ
	SONSTIGE	25	25	0	AUTRES
	ZUSAMMEN	26	92	78	840	.	.	214	25	26	0	ENSEMBLE
FRAUEN	0	27	-	-	-	-	-	-	-	27	0	FEMMES
	HQ	28	28	0	SQ
	NQ	29	29	0	NQ
	SONSTIGE	30	30	0	AUTRES
	ZUSAMMEN	31	31	0	ENSEMBLE
INSGESAMT	0	32	.	228	.	.	.	62	26	32	0	ENSEMBLE
	HQ	33	838	824	.	.	.	84	25	33	0	SQ
	NQ	34	840	830	.	.	.	86	25	34	0	NQ
	SONSTIGE	35	35	0	AUTRES
	ZUSAMMEN	36	98	84	848	.	.	234	25	36	0	ENSEMBLE
IN % MAENNER+FRAUEN ZUS.												% ENSEMBLE HOMMES+FEMMES
	MAENNER	37	93,9	92,9	83,3	.	.	91,5	-	37	0	HOMMES
	FRAUEN	38	-	38	0	FEMMES
	INSGESAMT	39	100,0	100,0	100,0	.	.	100,0	-	39	0	ENSEMBLE
IN % DER GESAMTSPALTE												% COLCANE "ENSEMBLE"
	MAENNER	40	43,0	36,4	18,7	.	.	100,0	-	40	0	HOMMES
	FRAUEN	41	-	41	0	FEMMES
	INSGESAMT	42	41,9	35,9	20,5	.	.	100,0	-	42	0	ENSEMBLE
ARBEITER 30 BIS <45 JAHRE												OUVRIERS DE 30 A <45 ANS
MAENNER	0	43	826	830	830	854	.	150	38	43	0	HOMMES
	HQ	44	822	830	834	832	.	124	36	44	0	SQ
	NQ	45	832	80	836	45	0	NQ
	SONSTIGE	46	46	0	AUTRES
	ZUSAMMEN	47	80	70	78	90	.	334	37	47	0	ENSEMBLE
FRAUEN	0	48	-	-	-	-	-	-	-	48	0	FEMMES
	HQ	49	49	0	SQ
	NQ	50	50	0	NQ
	SONSTIGE	51	51	0	AUTRES
	ZUSAMMEN	52	52	0	ENSEMBLE
INSGESAMT	0	53	826	830	830	854	.	150	38	53	0	ENSEMBLE
	HQ	54	822	832	834	832	.	124	36	54	0	SQ
	NQ	55	842	72	36	55	0	NQ
	SONSTIGE	56	56	0	AUTRES
	ZUSAMMEN	57	90	74	78	90	.	348	37	57	0	ENSEMBLE
IN % MAENNER+FRAUEN ZUS.												% ENSEMBLE HOMMES+FEMMES
	MAENNER	58	88,9	94,6	100,0	100,0	.	96,0	-	58	0	HOMMES
	FRAUEN	59	-	59	0	FEMMES
	INSGESAMT	60	100,0	100,0	100,0	100,0	.	100,0	-	60	0	ENSEMBLE
IN % DER GESAMTSPALTE												% COLCANE "ENSEMBLE"
	MAENNER	61	24,0	21,0	23,4	26,9	.	100,0	-	61	0	HOMMES
	FRAUEN	62	-	62	0	FEMMES
	INSGESAMT	63	25,9	21,3	22,4	25,9	.	100,0	-	63	0	ENSEMBLE

(1) INSCHLIESSLICH DER ARBEITER FUER DIE DIE UNTERNEHMENS-
ZUGEHÖRIGKEIT NICHT ANGEZEIGT WURDE
(*) VOLLENDETE JAHRE

(1) COMPRIS LES OUVRIERS DONT L'ANCIENNETE DANS
L'ENTREPRISE N'A PAS ETE DECLAREE
(*) ANNEES REVOLUES

DURCHSCHNITTLICHER STUNDENVERDIENST NACH GESCHLECHT,
LEISTUNGSGRUPPE UND ALTERGAIN HORAIRE MOYEN PAR SEXE, QUALIFICATION
ET AGE

INDUSTRIEZWEIG: GETRAENKE

BRANCHE: INDUSTRIE DES BOISSONS

GESCHLECHT, LEISTUNGSGRUPPE	Z E I L E	ALTER (ZAHL DER LEBENSJAHRE)* AGE (NOMBRE D'ANNEES)*						L I G N E	SEXE, QUALIFICATION			
		21	21-29	30-44	45-54	>55	INSGES. (1) ENSEMBLE (1)					
DURCHSCHNITT LICHER STUNDEN- VERDIENST	MAENNER Q	1	-	54,92	57,34	60,85	#61,48	58,39	1	Q MCHPES	GAIN	
	HQ	2	.	50,62	54,55	#52,40	#53,36	52,82	2	SC		
	NQ	3	.	44,52	#48,11	#48,90	.	46,24	3	NG		
	SONST. ZUS.	4	36,86	36,79	4	AUTRES		
	ZUS.	5	37,80	49,71	54,65	56,03	57,14	52,02	5	ENS.		
	FRAUEN	A	6	-	6	Q FEPFES	MCHRAIRE
		HQ	7	7	SC	
		NQ	8	#34,60	8	NC	
		SONST. ZUS.	9	#32,40	#32,40	9	AUTRES	
		ZUS.	10	#32,24	33,73	10	ENS.	
	INSGESANT	Q	11	-	54,92	57,34	60,85	#61,48	58,35	11	Q ENSEMBLE	(MONTANT)
		HQ	12	.	49,93	54,18	#52,40	#53,36	52,47	12	SC	
		NQ	13	.	42,50	45,87	#46,06	.	44,20	13	NG	
		SONST. ZUS.	14	35,82	35,78	14	AUTRES	
		ZUS.	15	36,61	48,38	53,62	55,11	57,14	50,70	15	ENS.	
VARIATIONS- KOEFFIZIENT	MAENNER Q	16	-	11,6	10,9	14,6	#14,5	13,3	16	Q MCHPES	COEFFICIENT	
	HQ	17	.	14,1	13,1	#12,8	#13,3	13,8	17	SC		
	NQ	18	.	14,4	#11,8	#13,8	.	14,8	18	NC		
	SONST. ZUS.	19	22,7	22,5	19	AUTRES		
	ZUS.	20	22,7	16,1	13,3	16,6	16,8	19,4	20	ENS.		
	FRAUEN	Q	21	-	21	Q FEPFES	DE
		HQ	22	22	SC	
		NQ	23	#8,4	23	NC	
		SONST. ZUS.	24	#21,6	#21,6	24	AUTRES	
		ZUS.	25	#21,1	14,9	25	ENS.	
INSGESANT	Q	26	-	11,6	10,9	14,6	#14,5	13,3	26	Q ENSEMBLE	VARIATION	
	HQ	27	.	15,3	14,1	#12,8	#13,3	14,6	27	SC		
	NQ	28	.	17,0	16,0	#16,8	.	17,5	28	NC		
	SONST. ZUS.	29	23,1	23,0	29	AUTRES		
	ZUS.	30	23,3	18,2	15,3	18,0	16,8	21,5	30	ENS.		
INCIZES DES STUNDENVERD.									INDICES DU GAIN MCHRAIRE			
BASIS: LEISTUNGSGRUPPEN INSGESANT = 100									BASE: ENSEMBLE DES QUALIFICATIONS = 100			
MAENNER	Q	31	-	110,5	104,9	108,6	#107,6	112,2	31	Q MCHPES	ENSEMBLE	
	HQ	32	.	101,8	99,8	#93,5	#93,4	101,5	32	SC		
	NQ	33	.	89,6	#88,0	#87,3	.	88,9	33	NC		
	SONSTIGE ZUSAMMEN	34	97,5	70,7	34	AUTRES		
	ZUSAMMEN	35	100,0	100,0	100,0	100,0	100,0	100,0	35	ENSEMBLE		
FRAUEN	Q	36	-	36	Q FEPFES	ENSEMBLE	
	HQ	37	37	SC		
	NQ	38	#102,6	38	NC		
	SONSTIGE ZUSAMMEN	39	#100,5	#96,1	39	AUTRES		
	ZUSAMMEN	40	#100,0	100,0	40	ENSEMBLE		
INSGESANT	Q	41	-	113,5	106,5	110,4	#107,6	115,2	41	Q	ENSEMBLE	
	HQ	42	.	103,2	100,7	#93,1	#93,4	103,5	42	SC		
	NQ	43	.	87,8	85,2	#83,6	.	87,2	43	NC		
	SONSTIGE ZUSAMMEN	44	97,8	70,6	44	AUTRES		
	ZUSAMMEN	45	100,0	100,0	100,0	100,0	100,0	100,0	45	ENSEMBLE		
BASIS: MAENNER UND FRAUEN INSGESANT = 100									BASE: ENSEMBLE MCHPES+ FEPFES = 100			
MAENNER	Q	46	193,3	102,8	101,5	101,7	100,0	102,6	46	MCHPES	ENSEMBLE	
	FRAUEN	47	#88,1	66,5	47	FEPFES		
	INSGESANT	48	100,0	100,0	100,0	100,0	100,0	100,0	48	ENSEMBLE		
BASIS: GESAMTSPALTE = 100									BASE: COLCAARE*ENSEMBLE*100			
MAENNER	Q	49	-	94,1	98,2	104,2	#105,3	100,0	49	Q	ENSEMBLE	
	HQ	50	.	95,8	103,3	#99,2	#101,0	100,0	50	SC		
	NQ	51	.	96,3	#104,0	#105,7	.	100,0	51	NC		
	SONSTIGE ZUSAMMEN	52	100,2	100,0	52	AUTRES		
	ZUSAMMEN	53	72,7	95,6	105,1	107,7	109,8	100,0	53	ENSEMBLE		
FRAUEN	Q	54	-	54	Q	ENSEMBLE	
	HQ	55	55	SC		
	NQ	56	#100,0	56	NC		
	SONSTIGE ZUSAMMEN	57	#100,0	#100,0	57	AUTRES		
	ZUSAMMEN	58	#95,6	100,0	58	ENSEMBLE		
INSGESANT	Q	59	-	94,1	98,2	104,2	#105,3	100,0	59	Q	ENSEMBLE	
	HQ	60	.	95,2	103,3	#99,9	#101,7	100,0	60	SC		
	NQ	61	.	96,2	103,8	#104,2	.	100,0	61	NC		
	SONSTIGE ZUSAMMEN	62	100,1	100,0	62	AUTRES		
	ZUSAMMEN	63	72,2	95,4	106,2	108,7	112,7	100,0	63	ENSEMBLE		

*VOLLENDETE JAHERE
(1)EINSCHL. UNBEANTWORTETE FAELLE*ANNEES REVOLUES
(1)NON DECLARES INCLUS

DURCHSCHNITTLICHER STUNDENVERDIENST NACH GESCHLECHT,
LEISTUNGSGRUPPE, FAMILIENSTAND UND KINDERZAHL

GAIN HORAIRE MOYEN PAR SEXE, QUALIFICATION
ET SITUATION DE FAMILLE

INDUSTRIEZWEIG: GETRAENKE

BRANCHE: INDUSTRIE DES BEISSONS

GESCHLECHT, LEISTUNGSGRUPPE	Z F I L E	LEDIGE - - - - -	VERHEIRATETE MIT UNTERHALTSBERECHTIGTEN KINDERN MARIES, AYANT ... ENFANTS A CHARGE					SONST. -	INS- GESAPT (1)	L I G	SEXE, QUALIFICATION			
												AUTRES	ENSEM- BLE (1)	H E
			0	1	2	3	>=4							
DURCHSCHNITT														
MAENNER	Q	1	#54,46	61,65	58,47	#57,09	#58,32	.	59,28	.	58,39	1	Q MCPPES	GAIN
	HQ	2	49,90	#53,14	#52,53	55,05	#54,21	.	53,74	.	52,82	2	SC	
	NQ	3	43,89	#48,27	#47,02	.	.	.	47,99	.	46,24	3	NQ	
	SONST.	4	36,68	36,79	4	AUTRES	
	ZUS.	5	44,79	56,47	54,70	55,22	#55,06	#55,13	55,45	#50,21	52,02	5	ENS.	
LICHER														
FRAUEN	A	6	6	Q FEPPES	HORAIRE	
	HQ	7	7	SC		
	NQ	8	8	NQ		
	SONST.	9	#32,47	#34,15	.	#34,60	9		AUTRES
	ZUS.	10	#33,11	#33,83	#33,80	.	33,73	10		ENS.
STUNDEN- VERDIENST														
INSGESAMT	Q	11	#54,46	61,65	58,47	#57,09	#58,32	.	59,28	.	58,39	11	Q ENSEMBLE	(MONTANT)
	HQ	12	49,49	#52,40	#52,53	55,05	#54,21	.	53,54	.	52,47	12	SC	
	NQ	13	43,24	#43,64	#44,79	.	.	.	44,81	.	44,20	13	NQ	
	SONST.	14	35,75	35,78	14	AUTRES	
	ZUS.	15	43,53	54,19	54,00	54,90	#54,41	#55,13	54,37	#48,03	50,70	15	ENS.	
VARIATIONS- KOEFFIZIENT														
MAENNER	Q	16	#8,5	15,8	11,2	#10,1	#13,0	.	13,4	.	13,3	16	Q MCPPES	COEFFICIENT DE VARIATION
	HQ	17	14,2	#11,7	#14,5	11,6	#18,4	.	13,4	.	13,8	17	SC	
	NQ	18	14,9	#14,1	#14,3	.	.	.	14,0	.	14,8	18	NQ	
	SONST.	19	22,7	22,5	19	AUTRES	
	ZUS.	20	21,6	17,7	14,9	11,9	#17,2	#11,6	15,4	#11,3	19,4	20	ENS.	
FRAUEN	Q	21	21	Q FEPPES		
	HQ	22	22	SC		
	NQ	23	#8,1	.	8,4	23		NQ
	SONST.	24	#22,4	#21,6	24		AUTRES
	ZUS.	25	#19,6	#8,3	#8,2	.	14,9	25		ENS.
INSGESAMT	Q	26	#8,5	15,8	11,2	#10,1	#13,0	.	13,4	.	13,3	26	Q ENSEMBLE	
	HQ	27	14,9	#13,9	#14,5	11,6	#18,4	.	13,9	.	14,6	27	SC	
	NQ	28	15,5	#20,0	#17,9	.	.	.	18,7	.	17,5	28	NQ	
	SONST.	29	23,2	23,6	29	AUTRES	
	ZUS.	30	23,1	21,6	16,5	12,9	#18,3	#11,6	17,6	#15,2	21,5	30	ENS.	
INDICES DES STUNDENVERD.														
BASIS: LEISTUNGSGRUPPEN INSGESAMT = 100														
MAENNER	Q	31	#121,6	109,2	106,9	#103,4	#105,9	.	106,9	.	112,2	31	Q	INDICES DU GAIN HORAIRE BASE: ENSEMBLE DES QUALIFICATIONS=100
	HQ	32	111,4	#94,1	#96,0	99,7	#98,5	.	96,9	.	101,5	32	SC	
	NQ	33	98,0	#85,5	#86,0	.	.	.	86,5	.	88,9	33	NQ	
	SONSTIGE	34	81,9	70,7	34	AUTRES	
	ZUSAMMEN	35	100,0	100,0	100,0	100,0	#100,0	#100,0	100,0	#100,0	100,0	35	ENSEMBLE	
FRAUEN	Q	36	36	Q	FEMMES	
	HQ	37	37	SC		
	NQ	38	#101,1	.	102,6	38		NQ
	SONSTIGE	39	#98,0	#96,1	39		AUTRES
	ZUSAMMEN	40	#100,0	#100,0	#100,0	.	100,0	40		ENSEMBLE
INSGESAMT	Q	41	#125,1	113,8	108,3	#104,0	#107,2	.	105,0	.	115,2	41	Q	ENSEMBLE
	HQ	42	113,7	#96,7	#97,3	100,3	#99,6	.	98,5	.	103,5	42	SC	
	NQ	43	99,3	#80,5	#82,9	.	.	.	82,4	.	87,2	43	NQ	
	SONSTIGE	44	82,1	70,6	44	AUTRES	
	ZUSAMMEN	45	100,0	100,0	100,0	100,0	#100,0	#100,0	100,0	#100,0	100,0	45	ENSEMBLE	
BASIS: MAENNER UND FRAUEN INSGESAMT = 100														
MAENNER	Q	46	102,9	104,2	101,3	100,6	#101,2	#100,0	102,0	#104,7	102,6	46	MCPES	
	FRAUEN	47	#76,1	#62,4	#62,2	.	66,5	47	FEMMES	
	INSGESAMT	48	100,0	100,0	100,0	100,0	#100,0	#100,0	100,0	#100,0	100,0	48	ENSEMBLE	
BASIS: GESAMTSPALTE = 100														
MAENNER	Q	49	#93,3	105,6	100,1	#97,8	#99,9	.	101,5	.	100,0	49	Q	ENSEMBLE
	HQ	50	94,5	#100,6	#99,4	104,2	#102,6	.	101,7	.	100,0	50	SC	
	NQ	51	94,9	#104,4	#101,7	.	.	.	103,8	.	100,0	51	NQ	
	SONSTIGE	52	99,7	100,0	52	AUTRES	
	ZUSAMMEN	53	86,1	108,6	105,1	104,1	#105,8	#106,0	106,6	#96,6	100,0	53	ENSEMBLE	
FRAUEN	Q	54	54	Q	FEMMES	
	HQ	55	55	SC		
	NQ	56	#98,7	.	#100,0	56		NQ
	SONSTIGE	57	#100,2	#100,0	57		AUTRES
	ZUSAMMEN	58	#98,2	#100,3	#100,2	.	100,0	58		ENSEMBLE
INSGESAMT	Q	59	#93,3	105,6	100,1	#97,8	#99,9	.	101,5	.	100,0	59	Q	ENSEMBLE
	HQ	60	94,3	#99,9	#100,1	104,9	#103,3	.	102,1	.	100,0	60	SC	
	NQ	61	97,8	#98,8	#101,3	.	.	.	101,4	.	100,0	61	NQ	
	SONSTIGE	62	99,9	100,0	62	AUTRES	
	ZUSAMMEN	63	85,9	106,9	106,5	108,3	#107,3	#108,7	107,3	#94,7	100,0	63	ENSEMBLE	

(1) ENSCHL. UNBEANTWORTETE FÄLLE

(1) NON DECLARES INCLUS

DURCHSCHNITTLICHER STUNDENVERDIENT NACH GESCHLECHT,
LEISTUNGSGRUPPE, ANWESENHEIT UND ENTLÖHNUNGSSYSTEM
INDUSTRIEZWEIG: GETRAEKE

GAIN HCRAIRE PCYEN PAR SEXE, QUALIFICATION,
PRESENCE AU TRAVAIL ET SYSTEME DE PERUNERATION
BRANCHE: INDUSTRIE DES BOISSONS

GESCHLECHT, LEISTUNGSGRUPPE	Z E I L E	INSGESAMT (1)	ANWESENDE		ANWESENDE ARBEITER, VOLLZEITBESCHAEFFTIG			L I G N E	SEXE, QUALIFICATION			
			ARBEITER		OUVRIERS PRESENTS, A TEMPS FLEIN							
			ENSEMBLE (1)	OUVRIERS A TEMPS PRESENTS	VOLLZEIT- BESCH. ARBEITER PLEIN	IN ZEITLOHN - REMUNERES AU TEMPS	IN LEIST. LOHN - REMUN. A LA TACHE			GEMISCHT. SYST.U.A. - " MIXTE ET AUTRES	INSGESAMT (1)	
DURCHSCHNITT	MAENNER Q	1	58,39	57,56	58,48	57,85	.	.	57,68	1	Q HOMMES	
	HQ	2	52,82	52,66	52,82	51,70	.	.	52,66	2	SQ	
	HQ	3	46,24	47,33	46,30	47,50	.	.	47,33	3	NQ	GAIN
	SONST.	4	36,79	36,08	36,83	36,35	.	.	36,13	4	AUTRES	
	ZUS.	5	52,02	52,30	52,19	52,10	#51,79	#59,21	52,43	5	ENS.	
LICHER	FRAUEN A	6	-	-	-	-	-	-	-	6	Q FEPPEES	HCRAIRE
	HQ	7	-	-	-	-	-	-	-	7	SQ	
	HQ	8	#34,60	#34,27	#35,30	8	NC	
	SONST.	9	#32,40	.	#31,68	9	AUTRES	PCYEN
	ZUS.	10	33,73	#33,96	#33,85	#33,88	.	.	#33,31	10	ENS.	
STUNDEN- VERDIENST	INSGESAMT Q	11	58,39	57,56	58,48	57,85	.	.	57,68	11	Q ENSEMBLE	
	HQ	12	52,47	52,32	52,61	51,30	.	.	52,32	12	SQ	
	HQ	13	44,20	44,81	44,63	45,19	.	.	45,09	13	NC	(MONTANT)
	SONST.	14	35,78	35,29	35,75	35,53	.	.	34,93	14	AUTRES	
	ZUS.	15	50,70	50,95	51,08	50,89	#49,43	#59,21	51,18	15	ENS.	
VARIATIONS-	MAENNER Q	16	13,3	14,0	13,2	13,9	.	.	13,8	16	Q HOMMES	
	HQ	17	13,8	15,0	13,8	14,3	.	.	15,0	17	SQ	
	HQ	18	14,8	12,8	14,9	12,9	.	.	13,1	18	NC	
	SONST.	19	22,5	#20,8	23,0	#21,3	.	.	#21,2	19	AUTRES	
	ZUS.	20	19,4	18,8	19,3	18,9	#20,6	#7,7	18,7	20	ENS.	KOEFFICIENT
	FRAUEN Q	21	-	-	-	-	-	-	-	21	Q FEPPEES	DE
	HQ	22	-	-	-	-	-	-	-	22	SQ	
	HQ	23	#8,4	#5,9	#7,4	23	NC	
	SONST.	24	#21,6	.	#19,0	24	AUTRES	VARIATION
	ZUS.	25	14,9	#12,3	#13,8	#8,4	.	.	14,8	25	ENS.	
KOEFFIZIENT	INSGESAMT Q	26	13,3	14,0	13,2	13,9	.	.	13,8	26	Q ENSEMBLE	
	HQ	27	14,6	15,6	14,2	15,7	.	.	15,6	27	SQ	
	HQ	28	17,5	16,9	16,9	16,7	.	.	16,7	28	NC	
	SONST.	29	23,0	20,6	23,1	#20,4	.	.	20,6	29	AUTRES	
	ZUS.	30	21,5	20,9	21,1	20,7	#25,0	#7,7	20,8	30	ENS.	
INDIZES DES STUNDENVERD.												INDICES DU GAIN HCRAIRE
BASIS: LEISTUNGSGRUPPEN INSGESAMT = 100												BASE: ENSEMBLE DES QUALIFICATIONS=100
MAENNER	Q	31	112,2	110,0	112,1	111,0	.	.	110,0	31	Q	HOMMES
	HQ	32	101,5	100,7	101,2	99,2	.	.	100,4	32	SQ	
	HQ	33	88,9	90,5	88,7	91,2	.	.	90,3	33	NQ	
	SONSTIGE	34	70,7	#69,0	70,6	#69,8	.	.	#68,9	34	AUTRES	
	ZUSAMMEN	35	100,0	100,0	100,0	100,0	#100,0	#100,0	100,0	35	ENSEMBLE	
FRAUEN	Q	36	-	-	-	-	-	-	-	36	C	FEMMES
	HQ	37	-	-	-	-	-	-	-	37	SQ	
	HQ	38	#102,6	#100,9	#104,3	38	NC	
	SONSTIGE	39	#96,1	.	#93,6	39	AUTRES	
	ZUSAMMEN	40	100,0	#100,0	#100,0	#100,0	.	.	#100,0	40	ENSEMBLE	
INSGESAMT	Q	41	115,2	113,0	114,5	113,7	.	.	112,7	41	Q	ENSEMBLE
	HQ	42	103,5	102,7	103,0	100,8	.	.	102,2	42	SQ	
	HQ	43	87,2	87,9	87,4	88,8	.	.	88,1	43	NQ	
	SONSTIGE	44	70,6	69,3	70,0	#69,8	.	.	68,3	44	AUTRES	
	ZUSAMMEN	45	100,0	100,0	100,0	100,0	#100,0	#100,0	100,0	45	ENSEMBLE	
BASIS: MAENNER UND FRAUEN INSGESAMT = 100												BASE: ENSEMBLE HOMMES+ FEMMES = 100
MAENNER		46	102,6	102,7	102,2	102,4	#104,8	#100,0	102,5	46	HOMMES	
FRAUEN		47	66,5	#66,7	#66,3	#66,6	.	.	#65,1	47	FEMMES	
INSGESAMT		48	100,0	100,0	100,0	100,0	#100,0	#100,0	100,0	48	ENSEMBLE	
BASIS: GESAMTSPALTE = 100												BASE: ENSEMBLE HOMMES+ENSEMBLE*100
MAENNER	Q	49	100,0	98,6	100,2	100,3	.	.	100,0	49	Q	HOMMES
	HQ	50	100,0	99,7	100,0	98,2	.	.	100,0	50	SQ	
	HQ	51	100,0	102,4	100,1	100,4	.	.	100,0	51	NQ	
	SONSTIGE	52	100,0	#98,1	100,1	#100,6	.	.	#100,0	52	AUTRES	
	ZUSAMMEN	53	100,0	100,5	100,3	99,4	#98,8	#112,9	100,0	53	ENSEMBLE	
FRAUEN	Q	54	-	-	-	-	-	-	-	54	Q	FEMMES
	HQ	55	-	-	-	-	-	-	-	55	SQ	
	HQ	56	#100,0	#99,0	#102,0	56	NC	
	SONSTIGE	57	#100,0	.	#97,8	57	AUTRES	
	ZUSAMMEN	58	100,0	#100,7	#100,4	#101,7	.	.	#100,0	58	ENSEMBLE	
INSGESAMT	Q	59	100,0	98,6	100,2	100,3	.	.	100,0	59	Q	ENSEMBLE
	HQ	60	100,0	99,7	100,3	98,1	.	.	100,0	60	SQ	
	HQ	61	100,0	101,4	101,0	100,2	.	.	100,0	61	NC	
	SONSTIGE	62	100,0	98,6	99,9	#101,7	.	.	100,0	62	AUTRES	
	ZUSAMMEN	63	100,0	100,5	100,8	99,4	#96,6	#115,7	100,0	63	ENSEMBLE	

(1) INSCHL. UNBEANTWORTETE FAELE

(1) NON DECLARES INCLUS

TAB. X / 2100

(FORTSETZUNG)			DAUER DER UNTERNEHMENSZUGEHÖRIGKEIT IN JAHREN*						(SUITE)			
ALTER, GESCHLECHT, LEISTUNGSGRUPPE	Z E I L E		ANNÉES D'ANCIENNETÉ DANS L'ENTREPRISE*					L I G N E	AGE, SEXE, QUALIFICATION			
			<2	2-4	5-9	10-19	>=20			INSGES. (1) ENSEMBLE (1)		
INDICES DES STUNDENVERD.									INDICES DU GAIN MORAIRE			
BASIS: ZUGEHÖRIGKEITSDAUER INSGESAMT = 100									BASE: ENSEMBLE DES ANCIENNETES = 100			
MÄNNER	Q	76	.	#96,2	.	.	.	100,0	76	Q	MOPRES	
	HQ	77	#94,9	#103,7	.	.	.	100,0	77	SO		
	NQ	78	#93,8	#100,3	.	.	.	100,0	78	NQ		
	SONSTIGE	79	79	AUTRES		
	ZUSAMMEN	80	95,4	100,0	#108,8	.	.	100,0	80	ENSEMBLE		
FRAUEN	Q	81	81	Q	FENNES	
	HQ	82	82	SO		
	NQ	83	83	NQ		
	SONSTIGE	84	84	AUTRES		
	ZUSAMMEN	85	85	ENSEMBLE		
INDICES STUNDENVERD. FRAUEN									INDICES GAIN MCR. FENNES			
BASIS: IDEM MÄNNER = 100									BASE: GAIN MCR. MCPRES=100			
(ZEILE 51: ZEILE 46)	Q	86	86	Q (LIGNE 51: LIGNE 46)		
	HQ	87	87	SO (L. 52: L. 47)		
	NQ	88	88	NQ (L. 53: L. 48)		
	SONST.	89	89	AUTRES (L. 54: L. 49)		
	ZUS.	90	90	ENS. (L. 55: L. 50)		
ARBEITER 30 BIS <45 JAHRE									OUVRIERS 30 A <45 ANS			
DURCHSCHNITT	MÄNNER	Q	91	#55,22	#53,68	#57,18	#59,59	.	57,34	91	Q MCPRES	GAIN MORAIRE MCR VARIATION
	HQ	92	#51,11	#53,18	#56,05	#56,43	.	54,55	92	SO		
	NQ	93	#45,33	48,11	93	NQ		
	SONST.	94	94	AUTRES		
	ZUS.	95	50,13	52,83	55,69	58,27	.	54,69	95	ENS.		
LICHER	FRAUEN	Q	96	96	Q FEPRES	GAIN MORAIRE MCR VARIATION	
	HQ	97	97	SO		
	NQ	98	98	NQ		
	SONST.	99	99	AUTRES		
	ZUS.	100	100	ENS.		
STUNDEN- VERDIENST	INSGESAMT	Q	101	#55,22	#53,68	#57,18	#59,59	.	57,34	101	Q ENSEMBLE	(MONTANT)
	HQ	102	#51,11	#51,79	#56,05	#56,43	.	54,18	102	SO		
	NQ	103	#42,73	45,87	103	NQ		
	SONST.	104	104	AUTRES		
	ZUS.	105	48,39	51,79	55,69	58,27	.	53,82	105	ENS.		
VARIATIONS- KOEFFIZIENT	MÄNNER	Q	106	#13,5	#9,9	#5,2	#10,7	.	10,9	106	Q MCPRES	DE VARIATION
	HQ	107	#15,2	#13,1	#12,7	#10,7	.	13,1	107	SO		
	NQ	108	#11,2	11,8	108	NQ		
	SONST.	109	109	AUTRES		
	ZUS.	110	15,8	11,6	10,4	10,9	.	13,3	110	ENS.		
FRAUEN	Q	111	111	Q FEPRES	DE VARIATION	
	HQ	112	112	SO		
	NQ	113	113	NQ		
	SONST.	114	114	AUTRES		
	ZUS.	115	115	ENS.		
INSGESAMT	Q	116	#13,5	#9,9	#5,2	#10,7	.	10,9	116	Q ENSEMBLE	DE VARIATION	
	HQ	117	#15,2	#16,6	#12,7	#10,7	.	14,1	117	SO		
	NQ	118	#15,5	16,0	118	NQ		
	SONST.	119	119	AUTRES		
	ZUS.	120	18,7	14,3	10,4	10,9	.	15,3	120	ENS.		
INDICES DES STUNDENVERD.									INDICES DU GAIN MORAIRE			
BASIS: ZUGEHÖRIGKEITSDAUER INSGESAMT = 100									BASE: ENSEMBLE DES ANCIENNETES = 100			
MÄNNER	Q	121	#96,3	#93,6	#99,7	#103,9	.	100,0	121	Q	MCPRES	
	HQ	122	#93,7	#97,5	#102,7	#103,4	.	100,0	122	SO		
	NQ	123	#94,2	100,0	123	NQ		
	SONSTIGE	124	124	AUTRES		
	ZUSAMMEN	125	91,7	96,7	101,9	106,6	.	100,0	125	ENSEMBLE		
FRAUEN	Q	126	126	Q	FEPRES	
	HQ	127	127	SO		
	NQ	128	128	NQ		
	SONSTIGE	129	129	AUTRES		
	ZUSAMMEN	130	130	ENSEMBLE		
INDICES STUNDENVERD. FRAUEN									INDICES GAIN MCR. FENNES			
BASIS: IDEM MÄNNER = 100									BASE: GAIN MCR. MCPRES=100			
(ZEILE 96: ZEILE 91)	Q	131	131	Q (LIGNE 96: LIGNE 91)		
	HQ	132	132	SO (L. 97: L. 92)		
	NQ	133	133	NQ (L. 98: L. 93)		
	SONST.	134	134	AUTRES (L. 99: L. 94)		
	ZUS.	135	135	ENS. (L. 100: L. 95)		

*VOLLENDETE JAHRE
(1)EINSCHL. UNBEANTWORTETE FÄLLE

*ANNÉES REVOLUES
(1)NON DECLARES INCLUS

VERTEILUNG DER ARBEITER NACH GESCHLECHT, LEISTUNGS-
GRUPPE UND GROSSE (BESCHAEFTIGTENZAHL) DER BETRIEBE
INDUSTRIEZWEIG: BEKLEIDUNG UND BETTWAREN

DISTRIBUTION DES OUVRIERS PAR SEXE, QUALIFICATION ET
TAILLE (NOMBRE DE SALARIES) DES ETABLISSEMENTS
BRANCHE: HABILLEMENT, LITERIE

DIE TABELLEN I UND VI ÜBER DIESEN
INDUSTRIEZWEIG SIND FÜR LUXEMBURG
GEGENSTANDSLOS (VGL. FUSSNOTE AUF
SEITE 6)

LES TABLEAUX I ET VI RELATIFS A CETTE
BRANCHE D'INDUSTRIE SONT SANS OBJET
POUR LE LUXEMBOURG (VOIR NOTE PAGE 6)

LE TABELLE I E VI RELATIVE A
QUESTO RAMO D'INDUSTRIA NON SONO
PUBBLICATE PER IL LUSSEMBURGO
(CFR. NOTA A PAG. 7)

DE TABELLEN I EN VI BETREFFENDE DEEN
INDUSTRIËLE BEDRIJFSTAK WORDEN VOOR
LUXEMBURG NIET GEPUBLICEERD (ZIE NOTA
BLZ. 7)

VERTEILUNG DER ARBEITER NACH GESCHLECHT,
LEISTUNGSGRUPPE UND ALTER
INDUSTRIEZWEIG: BEKLEIDUNG UND BETTWAREN

DISTRIBUTION DES OUVRIERS PAR SEXE,
QUALIFICATION, AGE
BRANCHE: HABILLEMENT, LITERIE

GESCHLECHT, LEISTUNGSGRUPPE	Z E I L E	ALTER (ZAHL DER LEBENSJAHRE)*					L I G N E	SEXE, QUALIFICATION
		AGE (NOMBRE D'ANNEES)*						
		<21	21-29	30-44	45-54	>=55	INSGESAMT (11) [ENSEMBLE(11)]	
ANZAHL DER ARBEITER							NOMBRE D'OUVRIERS	
MÄNNER	Q	.	.	#38	.	.	66	1 Q HOMMES
	HQ	2	2 SQ
	NQ	3	3 HQ
	SONSTIGE	4	4 AUTRES
	ZUSAMMEN	5	.	.	#40	.	.	5
FRAUEN	Q	.	.	#22	.	.	44	6 Q FEMMES
	HQ	#28	#54	#54	.	.	152	7 SQ
	NQ	#42	64	#40	.	.	168	8 HQ
	SONSTIGE	206	208	9 AUTRES
	ZUSAMMEN	10	276	138	116	#38	.	10
INSGESAMT	Q	.	.	#30	#40	.	112	11 Q ENSEMBLE
	HQ	#28	#54	#54	.	.	156	12 SQ
	NQ	#42	70	#42	.	.	178	13 HQ
	SONSTIGE	14	214	.	.	.	216	14 AUTRES
	ZUSAMMEN	15	286	158	156	#48	.	15
IN % MÄNNER+FRAUEN ZUS.							% ENSEMBLE HOMMES+FEMMES	
MÄNNER	16	.	.	#25,6	.	.	13,3	16 HOMMES
FRAUEN	17	96,5	87,3	74,4	#79,2	.	86,7	17 FEMMES
INSGESAMT	18	100,0	100,0	100,0	#100,0	.	100,0	18 ENSEMBLE
IN % DER GESAMTSPALTE							% COLCANE "ENSEMBLE"	
MÄNNER	19	.	.	#45,5	.	.	100,0	19 HOMMES
FRAUEN	20	48,1	24,0	20,2	#6,6	.	100,0	20 FEMMES
INSGESAMT	21	43,2	23,9	23,6	#7,3	.	100,0	21 ENSEMBLE

(1) EINSCHLIESSLICH DER ARBEITER FUER DIE DAS ALTER
NICHT ANGEGEBEN WURDE
(*) VOLLENDETE JAHRE

(1) COMPRIS LES OUVRIERS DONT L'AGE N'A PAS ETE DECLARE
(*) ANNEES REVOLUES

VERTEILUNG DER ARBEITER NACH GESCHLECHT,
LEISTUNGSGRUPPE, FAMILIENSTAND UND KINDERZAHL
INDUSTRIEZWEIG: BEKLEIDUNG UND BETTWAREN

DISTRIBUTION DES OUVRIERS PAR SEXE, QUALIFICATION
ET SITUATION DE FAMILIE
BRANCHE: HABILLEMENT, LITERIE

GESCHLECHT, LEISTUNGSGRUPPE	Z E I L E	LEDIGE - CELIB.	VERHEIRATETE MIT UNTERHALTSBERECHTIGTEN KINDERN MARIES, AYANT ... ENFANTS A CHARGE					SONSTIGE - AUTRES	INSGESAMT (1)	L I G N E	SEXE, QUALIFICATION
			0	1	2	3	>=4				
ANZAHL ARBEITER										ANOMBRE D'OUVRIERS	
MAENNER	Q	1	.	.	#22	.	.	#54	.	Q HOMMES	
	HQ	2	SQ	
	NQ	3	NC	
	SONSTIGE	4	AUTRES	
	ZUSAMMEN	5	#28	.	#22	.	.	#58	.	ENSEMBLE	
FRAUEN	Q	6	#34	#60	.	Q FEMMES	
	HQ	7	84	#52	.	.	.	#60	.	SQ	
	NQ	8	94	66	.	.	.	66	.	NC	
	SONSTIGE	9	196	AUTRES	
	ZUSAMMEN	10	408	134	.	.	.	144	#22	ENSEMBLE	
INSGESAMT	Q	11	846	#26	#22	.	.	#60	.	Q ENSEMBLE	
	HQ	12	88	#52	.	.	.	#60	.	SQ	
	NQ	13	98	66	.	.	.	70	.	NC	
	SONSTIGE	14	204	AUTRES	
	ZUSAMMEN	15	436	154	#26	.	.	202	#24	ENSEMBLE	
IN % MAENNER UND FRAUEN ZUS.										% ENSEMBLE M+F	
	MAENNER	16	86,4	.	84,6	.	.	82,7	.	MCPMES	
	FRAUEN	17	93,6	87,0	.	.	.	71,3	85,7	FCPMES	
	INSGESAMT	18	100,0	100,0	#100,0	.	.	100,0	#100,0	ENSEMBLE	
IN % DER GESAMT- SPALTE										% COLONNE "ENS."	
	MAENNER	19	83,8	.	82,0	.	.	86,9	.	MCPMES	
	FRAUEN	20	71,1	23,3	.	.	.	23,1	83,8	FCPMES	
	INSGESAMT	21	65,9	23,3	83,9	.	.	30,5	83,6	ENSEMBLE	

(1) EINSCHLIESSLICH DER ARBEITER FUER DIE DER FAMILIENSTAND
UND DIE KINDERZAHL NICHT ANGEZEIGT WURDE

(1) Y COMPRIS LES OUVRIERS DONT LA SITUATION DE
FAMILIE N'A PAS ETE DECLAREE

VERTEILUNG DER ARBEITER NACH GESCHLECHT, LEISTUNG-
GRUPPE, ANWESENHEIT UND ENTLOHNUNGSSYSTEM
INDUSTRIEZWEIG: BEKLEIDUNG UND BETTWAREN

DISTRIBUTION DES OUVRIERS PAR SEXE, QUALIFICATION,
PRESENCE AU TRAVAIL ET SYSTEPE DE REMUNERATION
BRANCHE: HABILLEMENT, LITERIE

GESCHLECHT, LEISTUNGSGRUPPE	Z E I L E	INSGESAMT (1)	ANWESENDE OUVRIERS (1)	VOLLZEIT- BESCH. ARBEITER (1)	ANWESENDE ARBEITER, VOLLZEITBESCHAFTIGT - OUVRIERS PRESENTS, A TEMPS PLEIN			INSGESAMT (1)	L I G N E	SEXE, QUALIFICATION
					IN ZEITLOHN REMUNERES AU TEMPS	IN LOHN REMUN. (LA TACHE	GEMISCHT. [SYST.U.A.] " MIXTE (ET AUTRES)			
ANZAHL DER ARBEITER										ANOMBRE D'OUVRIERS
MAENNER	Q	1	66	848	64	846	.	848	1	Q HOMMES
	HQ	2	2	SQ
	NQ	3	3	NC
	SONSTIGE	4	4	AUTRES
	ZUSAMMEN	5	88	860	86	858	.	860	5	ENSEMBLE
FRAUEN	Q	6	846	830	846	828	.	830	6	Q FEMMES
	HQ	7	152	858	148	842	.	854	7	SQ
	NQ	8	168	858	150	838	.	842	8	NC
	SONSTIGE	9	208	104	208	854	#24	826	9	AUTRES
	ZUSAMMEN	10	574	250	552	162	#32	836	10	ENSEMBLE
INSGESAMT	Q	11	112	78	110	74	.	78	11	Q ENSEMBLE
	HQ	12	156	62	152	846	.	858	12	SQ
	NQ	13	178	64	160	844	.	848	13	NC
	SONSTIGE	14	216	106	216	856	#24	826	14	AUTRES
	ZUSAMMEN	15	662	310	638	220	#34	836	15	ENSEMBLE
IN % MAENNER+FRAUEN ZUS.										% ENSEMBLE HOMMES+FEMMES
	MAENNER	16	13,3	819,4	13,5	826,4	.	820,7	16	MCPMES
	FRAUEN	17	86,7	80,6	86,5	73,6	84,1	8100,9	79,3	FCPMES
	INSGESAMT	18	100,0	100,0	100,0	100,0	8100,0	8100,0	100,0	ENSEMBLE
IN % DER GESAMT- SPALTE										% COLONNE "ENSEMBLE"
	MAENNER	19	100,0	868,2	97,7	896,7	.	8100,0	119	MCPMES
	FRAUEN	20	100,0	43,6	94,2	70,4	813,9	815,7	100,0	FCPMES
	INSGESAMT	21	100,0	46,8	96,4	75,9	811,7	812,4	100,0	ENSEMBLE

(1) EINSCHLIESSLICH DER ARBEITER FUER DIE DIE ANWESENHEIT
UND DAS ENTLOHNUNGSSYSTEM NICHT ANGEZEIGT WURDE

(1) Y COMPRIS LES OUVRIERS DONT LA PRESENCE AU TRAVAIL
OU LE SYSTEME DE REMUNERATION N'ONT PAS ETE DECLARES

VERTEILUNG DER ARBEITER NACH GESCHLECHT, LEISTUNGSGRUPPE,
ALTER UND DAUER DER UNTERNEHMENSZUGEHÖRIGKEIT
INDUSTRIEZWEIG: BEKLEIDUNG UND BETTWAREN

DISTRIBUTION DES OUVRIERS PAR SEXE, QUALIFICATION, AGE
ET ANCIENNETE DANS L'ENTREPRISE
BRANCHE: HABILLEMENT, LITERIE

ALTER, GESCHLECHT, LEISTUNGSGRUPPE	Z E I L E	DAUER DER UNTERNEHMENSZUGEHÖRIGKEIT IN JAHREN*					DURCH- SCHMITTL. ALTER AGE MOYEN	L I G M E	AGE, SEXE, QUALIFICATION			
		<2	2-4	5-9	10-19	>=20				INSGES. (1) ENSEMBLE (1)		
ARBEITER INSGESAMT ANZAHL												
MAENNER	Q	1	.	.	.	#22	.	66	38	1	Q	HOMMES
	HQ	2	.	.	.	-	-	.	.	2	SO	
	NQ	3	.	.	.	-	-	.	.	3	NO	
	SONSTIGE	4	.	.	.	-	-	.	.	4	AUTRES	
	ZUSAMMEN	5	#26	.	.	#22	.	88	36	5	ENSEMBLE	
FRAUEN	Q	6	#46	#34	6	Q	FEMMES
	HQ	7	#46	#46	#30	#24	.	152	31	7	SO	
	NQ	8	78	84	.	-	-	168	29	8	NO	
	SONSTIGE	9	142	66	.	-	-	208	17	9	AUTRES	
	ZUSAMMEN	10	268	202	#56	#38	.	574	26	10	ENSEMBLE	
INSGESAMT	Q	11	.	.	#36	#36	.	112	36	11	Q	ENSEMBLE
	HQ	12	#48	#46	#32	#24	.	156	31	12	SO	
	NQ	13	86	86	.	-	-	178	29	13	NO	
	SONSTIGE	14	148	68	.	-	-	216	17	14	AUTRES	
	ZUSAMMEN	15	294	220	74	#60	.	662	27	15	ENSEMBLE	
IN % MAENNER+FRAUEN ZUS.												
MAENNER		16	#8,8	.	.	#36,7	.	13,3	-	16	HOMMES	
FRAUEN		17	91,2	91,8	#73,7	#63,3	.	86,7	-	17	FEMMES	
INSGESAMT		18	100,0	100,0	100,0	#100,0	.	100,0	-	18	ENSEMBLE	
IN % DER GESAMTSPALTE												
MAENNER		19	#29,5	.	.	#25,0	.	100,0	-	19	HOMMES	
FRAUEN		20	46,7	35,2	#9,8	#6,6	.	100,0	-	20	FEMMES	
INSGESAMT		21	44,4	33,2	11,2	#9,1	.	100,0	-	21	ENSEMBLE	
DARUNTER: ARBEITER 21 BIS <30 JAHRE												
MAENNER												
	Q	22	22	Q	HOMMES
	HQ	23	23	SO	
	NQ	24	24	NO	
	SONSTIGE	25	25	AUTRES	
	ZUSAMMEN	26	26	ENSEMBLE	
FRAUEN												
	Q	27	27	Q	FEMMES
	HQ	28	.	.	#22	.	.	#54	#25	28	SO	
	NQ	29	#28	#32	.	-	-	64	23	29	NO	
	SONSTIGE	30	30	AUTRES	
	ZUSAMMEN	31	#48	#48	#38	.	-	138	24	31	ENSEMBLE	
INSGESAMT	Q	32	#30	#24	32	Q	ENSEMBLE
	HQ	33	.	.	#22	.	-	#56	#25	33	SO	
	NQ	34	#32	#34	.	-	-	70	24	34	NO	
	SONSTIGE	35	35	AUTRES	
	ZUSAMMEN	36	#56	#56	#38	.	-	158	24	36	ENSEMBLE	
IN % MAENNER+FRAUEN ZUS.												
MAENNER		37	#85,7	#85,7	#100,0	.	-	87,3	-	37	HOMMES	
FRAUEN		38	100,0	100,0	100,0	.	-	100,0	-	38	FEMMES	
INSGESAMT		39	100,0	100,0	100,0	.	-	100,0	-	39	ENSEMBLE	
IN % DER GESAMTSPALTE												
MAENNER		40	#34,8	#34,8	#27,5	.	-	100,0	-	40	HOMMES	
FRAUEN		41	#35,4	#35,4	#24,1	.	-	100,0	-	41	FEMMES	
INSGESAMT		42	#35,4	#35,4	#24,1	.	-	100,0	-	42	ENSEMBLE	
ARBEITER 30 BIS <45 JAHRE												
MAENNER												
	Q	43	#38	#37	43	Q	HOMMES
	HQ	44	44	SO	
	NQ	45	45	NO	
	SONSTIGE	46	46	AUTRES	
	ZUSAMMEN	47	#40	#38	47	ENSEMBLE	
FRAUEN												
	Q	48	#22	#37	48	Q	FEMMES
	HQ	49	#22	#54	#37	49	SO	
	NQ	50	.	#22	.	.	.	#40	#38	50	NO	
	SONSTIGE	51	51	AUTRES	
	ZUSAMMEN	52	#40	#32	.	#30	.	116	37	52	ENSEMBLE	
INSGESAMT	Q	53	.	.	.	#24	.	#60	#37	53	Q	ENSEMBLE
	HQ	54	#22	#54	#37	54	SO	
	NQ	55	.	#22	.	.	.	#42	#38	55	NO	
	SONSTIGE	56	56	AUTRES	
	ZUSAMMEN	57	#46	#40	#22	#42	.	156	37	57	ENSEMBLE	
IN % MAENNER+FRAUEN ZUS.												
MAENNER		58	#87,0	#80,0	.	#71,4	.	#25,6	-	58	HOMMES	
FRAUEN		59	100,0	100,0	100,0	100,0	.	74,4	-	59	FEMMES	
INSGESAMT		60	100,0	100,0	100,0	100,0	.	100,0	-	60	ENSEMBLE	
IN % DER GESAMTSPALTE												
MAENNER		61	#34,5	#27,6	.	#25,9	.	100,0	-	61	HOMMES	
FRAUEN		62	#29,5	#25,6	#14,1	#26,9	.	100,0	-	62	FEMMES	
INSGESAMT		63	#29,5	#25,6	#14,1	#26,9	.	100,0	-	63	ENSEMBLE	

(1) INSCHLIESSLICH DER ARBEITER FUER DIE UNTERNEHMENS-
ZUGEHÖRIGKEIT NICHT ANGEZEIGT WURDE
(*) VOLLENDETE JAHRE

(1) Y COMPRIS LES OUVRIERS DONT L'ANCIENNETE DANS
L'ENTREPRISE N'A PAS ETE DECLAREE
(*) ANNEES REVOLUES

DURCHSCHNITTLICHER STUNDENVERDIENST NACH GESCHLECHT,
LEISTUNGSGRUPPE UND ALTER

GAIN HORAIRE MOYEN PAR SEXE, QUALIFICATION
ET AGE

INDUSTRIEZWEIG: BEKLEIDUNG UND BETTWAREN

BRANCHE: HABILLEMENT, LITERIE

GESCHLECHT, LEISTUNGSGRUPPE	Z E I L E	ALTER (ZAHL DER LEBENSJAHRE)* AGE (NOMBRE D'ANNEES)*					INSGES. (1) ENSEMBLE (1)	L I G N E	SEXE, QUALIFICATION			
		21	21-29	30-44	45-54	>55						
DURCHSCHNITT	MAENNER Q	1	.	.	#51,45	.	51,01	Q HCPFES	GAIN			
	HQ	2	2	SC				
	NQ	3	3	NC				
	SONST. ZUS.	4	4	AUTRES ENS.				
	ZUS.	5	.	.	#50,63	.	47,15	5				
LICHER	FRAUEN A	6	.	.	#37,98	.	37,93	Q FEPPES	HORAIRE			
	HQ	7	#29,92	#32,00	#34,81	.	32,61	7		SC		
	NQ	8	#25,87	30,75	#31,76	.	30,10	8		NC		
	SONST. ZUS.	9	22,01	.	.	.	22,08	9		AUTRES ENS.		
	ZUS.	10	23,40	31,84	34,36	#33,83	28,48	10				
STUNDEN- VERDIENST	INSGESAMT Q	11	.	.	#40,83	.	40,64	Q ENSEMBLE	(MONTANT)			
	HQ	12	#29,92	#32,28	#34,81	.	32,73	12		SC		
	NQ	13	#25,87	32,07	#31,92	.	30,77	13		NC		
	SONST. ZUS.	14	22,17	.	.	.	22,24	14		AUTRES ENS.		
	ZUS.	15	23,62	33,78	38,53	#37,15	30,97	15				
VARIATIONS	MAENNER Q	16	.	.	#21,3	.	20,8	Q HCPFES	KOEFFICIENT			
	HQ	17	17	SC				
	NQ	18	18	NC				
	SONST. ZUS.	19	19	AUTRES ENS.				
	ZUS.	20	.	.	#22,3	.	26,1	20				
KOEFFIZIENT	FRAUEN Q	21	.	.	#6,0	.	6,7	Q FEPPES	DE VARIATION			
	HQ	22	#17,4	#18,0	#13,7	.	16,6	22		SC		
	NQ	23	#16,2	15,2	#13,8	.	17,2	23		NC		
	SONST. ZUS.	24	23,3	.	.	.	25,3	24		AUTRES ENS.		
	ZUS.	25	23,4	16,2	14,6	#11,4	26,3	25				
INDIZES DES STUNDENVERD.	INSGESAMT Q	26	.	#22,0	#23,6	.	23,7	Q ENSEMBLE	INDICES DU GAIN HORAIRE			
	HQ	27	#17,4	#18,1	#13,7	.	16,5	27		SC		
	NQ	28	#16,2	20,2	#13,5	.	19,4	28		NC		
	SONST. ZUS.	29	25,6	.	.	.	25,6	29		AUTRES ENS.		
	ZUS.	30	26,1	22,5	26,2	#26,3	33,7	30				
BASIS: LEISTUNGSGRUPPEN INSGESAMT = 100							BASIS: ENSEMBLE DES QUALIFICATIONS=100					
MAENNER	Q	31	.	.	#101,6	.	100,2	Q	HOMMES			
	HQ	32	32	SC				
	NQ	33	33	NC				
	SONSTIGE ZUSAMMEN	34	34	AUTRES ENSEMBLE				
	ZUSAMMEN	35	.	.	#100,0	.	100,0	35				
FRAUEN	Q	36	.	.	#110,5	.	113,1	Q	FEMMES			
	HQ	37	#127,9	#100,5	#101,3	.	114,5	37		SC		
	NQ	38	#110,6	96,6	#92,4	.	105,7	38		NC		
	SONSTIGE ZUSAMMEN	39	94,1	.	.	.	77,5	39		AUTRES ENSEMBLE		
	ZUSAMMEN	40	100,0	100,0	100,0	#100,0	100,0	40				
INSGESAMT	Q	41	.	#120,9	#120,7	.	147,4	Q	ENSEMBLE			
	HQ	42	#126,7	#93,6	#90,3	.	105,7	42		SC		
	NQ	43	#109,5	94,9	#82,8	.	95,4	43		NC		
	SONSTIGE ZUSAMMEN	44	93,9	.	.	.	71,6	44		AUTRES ENSEMBLE		
	ZUSAMMEN	45	100,0	100,0	100,0	#100,0	100,0	45				
BASIS: MAENNER UND FRAUEN INSGESAMT = 100							BASIS: ENSEMBLE HCPFES+ FEPPES = 100					
MAENNER	Q	46	.	.	#131,4	.	152,3	HCPFES	ENSEMBLE			
	FRAUEN	47	99,1	94,3	89,2	#91,1	92,0	47		FEPPES		
	INSGESAMT	48	100,0	100,0	100,0	#100,0	100,0	48		ENSEMBLE		
BASIS: GESAMTSPALTE = 100							BASIS: CCLCANE#ENSEMBLE#100					
MAENNER	Q	49	.	.	#100,9	.	100,0	C	HCPFES			
	HQ	50	50	SC				
	NQ	51	51	NC				
	SONSTIGE ZUSAMMEN	52	52	AUTRES ENSEMBLE				
	ZUSAMMEN	53	.	.	#107,4	.	100,0	53				
FRAUEN	Q	54	.	.	#100,1	.	100,0	C	FEPPES			
	HQ	55	#91,7	#98,1	#106,8	.	100,0	55		SC		
	NQ	56	#89,9	102,2	#105,5	.	100,0	56		NC		
	SONSTIGE ZUSAMMEN	57	99,7	.	.	.	100,0	57		AUTRES ENSEMBLE		
	ZUSAMMEN	58	82,1	111,8	120,6	#116,8	100,0	58				
INSGESAMT	Q	59	.	#89,5	#101,9	.	100,0	Q	ENSEMBLE			
	HQ	60	#91,4	#98,6	#106,3	.	100,0	60		SC		
	NQ	61	#84,1	104,2	#103,7	.	100,0	61		NC		
	SONSTIGE ZUSAMMEN	62	99,7	.	.	.	100,0	62		AUTRES ENSEMBLE		
	ZUSAMMEN	63	76,3	109,1	124,4	#120,0	100,0	63				

*VOLLENDETE JAHERE
(1)EINSCHL. UBEANTWORTETE FAELLE

*ANNEES REVOLUES
(1)NON DECLARES INCLUS

DURCHSCHNITTLICHER STUNDENVERDIENST NACH GESCHLECHT,
LEISTUNGSGRUPPE, ANWESENHEIT UND ENTLICHTUNGSSYSTEM
INDUSTRIEZWEIG: BEKLEIDUNG UND BETTWAREN

GAIN MOYEN PAR SEXE, QUALIFICATION,
PRESENCE AU TRAVAIL ET SYSTEME DE REMUNERATION
BRANCHE: HABILLEMENT, LITERIE

GESCHLECHT, LEISTUNGSGRUPPE	Z E I L E	INSGESAMT (1)	ANWESENDE		ANWESENDE ARBEITER, VOLLZEITBESCHAFTIGT				L I G N E	SEXE, QUALIFICATION									
			INSGESAMT (1)	ARBEITER PRESENTS	VOLLZEIT- BESCH. ARBEITER OUVRIERS A TEMPS PLEIN	OUVRIERS PRESENTS, A TEMPS FLEIA					INSGESAMT (1)								
						IN ZEITLOHN REMUNERES AU TEMPS	IN LEIST. LOHN REMUN. A LA TACHE	GEPISCHT. SYST. U.A. = MIXTE ET AUTRES											
DURCHSCHNITT	MAENNER	Q 1	51,71	53,71	51,36	53,72	-	-	53,71	1	Q HOMMES	GAIN							
	HQ	2	2	SQ								
	NQ	3	3	NQ								
	SONST.	4	4	AUTRES								
	ZUS.	5	47,15	51,28	47,32	51,21	.	.	51,28	5	ENS.								
LICHER	FRAUEN	A 6	37,93	38,50	37,93	38,81	-	-	38,50	6	Q FEMMES	MORAIRE							
	HQ	7	32,61	33,38	32,60	34,46	.	.	33,40	7	SQ								
	NQ	8	30,10	30,73	29,63	32,05	.	.	26,50	8	NQ								
	SONST.	9	22,08	21,68	22,08	22,06	27,92	15,12	21,68	9	AUTRES								
	ZUS.	10	26,48	28,51	28,27	29,81	28,24	19,99	28,05	10	ENS.								
STUNDEN- VERDIENST	INSGESAMT	Q 11	45,64	47,86	45,74	48,08	.	.	47,86	11	Q ENSEMBLE	(MONTANT)							
	HQ	12	32,73	33,64	32,73	34,72	.	.	33,69	12	SQ								
	NQ	13	30,77	32,17	30,40	31,37	.	.	31,58	13	NQ								
	SONST.	14	22,24	21,95	22,24	22,56	27,92	15,12	21,95	14	AUTRES								
	ZUS.	15	30,97	32,92	30,84	35,45	29,72	19,99	32,86	15	ENS.								
VARIATIONS- KOEFFIZIENT	MAENNER	Q 16	20,8	20,1	20,6	20,5	.	.	20,1	16	Q HOMMES	EFFICIENT DE VARIATION							
	HQ	17	17	SQ								
	NQ	18	18	NQ								
	SONST.	19	19	AUTRES								
	ZUS.	20	26,1	21,9	26,2	22,3	.	.	21,9	20	ENS.								
FRAUEN	Q 21	12,7	13,6	12,7	13,6	.	.	13,6	21	Q FEMMES									
	HQ 22	16,6	18,7	16,8	16,7	.	.	19,3	22	SQ									
	NQ 23	17,2	13,7	17,6	13,0	.	.	13,8	23	NQ									
	SONST. 24	25,3	28,2	25,3	14,0	18,1	33,9	28,2	24	AUTRES									
	ZUS. 25	26,3	29,3	26,7	25,9	19,0	48,3	30,4	25	ENS.									
INSGESAMT	Q 26	23,7	24,5	23,8	24,5	.	.	24,5	26	Q ENSEMBLE									
	HQ 27	16,5	18,2	16,7	16,2	.	.	18,8	27	SQ									
	NQ 28	19,4	19,6	20,2	23,0	.	.	22,3	28	NQ									
	SONST. 29	25,6	28,9	25,6	17,7	18,1	33,9	28,9	29	AUTRES									
	ZUS. 30	33,7	38,6	34,3	36,5	26,5	48,3	40,0	30	ENS.									
INDICES DES STUNDENVERD.										INDICES DU GAIN MOYEN									
BASIS: LEISTUNGSGRUPPEN INSGESAMT = 100										BASE: ENSEMBLE DES QUALIFICATIONS=100									
MAENNER	Q 31	108,2	104,7	108,5	104,9	.	.	104,7	31	Q	HOMMES								
	HQ 32	32	SQ									
	NQ 33	33	NQ									
	SONSTIGE 34	34	AUTRES									
	ZUSAMMEN 35	100,0	100,0	100,0	100,0	.	.	100,0	35	ENSEMBLE									
FRAUEN	Q 36	133,1	135,0	134,2	130,2	.	.	137,2	36	Q	FEMMES								
	HQ 37	114,5	117,1	115,3	115,6	.	.	119,1	37	SQ									
	NQ 38	105,7	107,8	104,8	97,4	.	.	105,2	38	NQ									
	SONSTIGE 39	77,5	74,0	78,1	74,0	98,9	75,6	77,3	39	AUTRES									
	ZUSAMMEN 40	100,0	100,0	100,0	100,0	100,0	100,0	100,0	40	ENSEMBLE									
INSGESAMT	Q 41	147,4	145,4	148,3	135,6	.	.	145,7	41	Q	ENSEMBLE								
	HQ 42	105,7	102,2	106,1	97,9	.	.	102,5	42	SQ									
	NQ 43	99,4	97,7	98,6	88,5	.	.	96,1	43	NQ									
	SONSTIGE 44	71,8	66,7	72,1	63,6	94,0	75,6	66,8	44	AUTRES									
	ZUSAMMEN 45	100,0	100,0	100,0	100,0	100,0	100,0	100,0	45	ENSEMBLE									
BASIS: MAENNER UND FRAUEN INSGESAMT = 100										BASE: ENSEMBLE HOMMES+ FEMMES = 100									
MAENNER	Q 46	152,3	155,8	153,4	144,5	.	.	156,1	46	HOMMES									
	FRAUEN 47	92,0	86,6	91,7	84,1	95,0	100,0	85,4	47	FEMMES									
	INSGESAMT 48	100,0	100,0	100,0	100,0	100,0	100,0	100,0	48	ENSEMBLE									
BASIS: GESAMTSPALTE = 100										BASE: OUVRIERS ENSEMBLE=100									
MAENNER	Q 49	100,0	105,3	100,7	100,0	.	.	100,0	49	Q	HOMMES								
	HQ 50	50	SQ									
	NQ 51	51	NQ									
	SONSTIGE 52	52	AUTRES									
	ZUSAMMEN 53	100,0	108,8	100,4	99,9	.	.	100,0	53	ENSEMBLE									
FRAUEN	Q 54	100,0	101,5	100,0	100,8	.	.	100,0	54	Q	FEMMES								
	HQ 55	100,0	102,4	100,0	103,1	.	.	100,0	55	SQ									
	NQ 56	100,0	102,1	98,4	98,5	.	.	100,0	56	NQ									
	SONSTIGE 57	100,0	98,2	100,0	101,8	128,8	69,8	100,0	57	AUTRES									
	ZUSAMMEN 58	100,0	100,1	99,2	106,3	100,7	71,3	100,0	58	ENSEMBLE									
INSGESAMT	Q 59	100,0	104,9	100,2	100,5	.	.	100,0	59	Q	ENSEMBLE								
	HQ 60	100,0	102,8	100,0	103,1	.	.	100,0	60	SQ									
	NQ 61	100,0	104,5	98,8	99,4	.	.	100,0	61	NQ									
	SONSTIGE 62	100,0	98,7	100,0	102,8	127,2	68,9	100,0	62	AUTRES									
	ZUSAMMEN 63	100,0	106,3	99,6	107,9	90,4	60,8	100,0	63	ENSEMBLE									

(1) EINSCHL. UNBEANTWORTETE FAELE

(1) NON DECLARES INCLUS

DURCHSCHNITTLICHER STUNDENVERDIENST NACH GESCHLECHT,
LEISTUNGSGRUPPE, ALTER UND UNTERNEHMENSZUGEHÖRIGKEIT
INDUSTRIEZWEIG: BEKLEIDUNG UND BETTMAREN

GAIN HORAIRE MOYEN PAR SEXE, QUALIFICATION, AGE
ET ANCIENNETE DANS L'ENTREPRISE
BRANCHE: HABILLEMENT, LITERIE

ALTER, GESCHLECHT, LEISTUNGSGRUPPE	Z E L E	DAUER DER UNTERNEHMENSZUGEHÖRIGKEIT IN JAHREN*					L I G M E	AGE, SEXE, QUALIFICATION			
		ANNEES D'ANCIENNETE DANS L'ENTREPRISE*									
		<2	2-4	5-9	10-19	>20			INSGES.(1) ENSEMBLE(1)		
DURCHSCHNITT	MAENNER Q	1	.	.	.	#57,75	.	51,01	1	Q HOMPES	GAIN
	HQ	2	2	2	SO	
	NQ	3	3	3	NC	
	SONST.	4	4	4	AUTRES	
	ZUS.	5	#38,92	.	.	#57,75	.	47,15	5	ENS.	
LICHER	FRAUEN Q	6	#37,93	6	Q FEPPEES	MOYEN
	HQ	7	#32,03	#31,51	#32,05	#36,03	.	32,61	7	SO	
	NQ	8	27,60	32,09	.	.	.	30,10	8	NC	
	SONST.	9	20,87	24,68	.	.	.	22,08	9	AUTRES	
	ZUS.	10	24,83	29,61	#34,55	#36,20	.	28,48	10	ENS.	
STUNDEN- VERDIENST	INSGESANT Q	11	.	.	#41,32	#49,49	.	45,64	11	Q ENSEMBLE	(MONTANT)
	HQ	12	#32,37	#31,51	#32,24	#36,03	.	32,73	12	SO	
	NQ	13	28,88	32,38	.	.	.	30,77	13	NC	
	SONST.	14	20,97	25,01	.	.	.	22,24	14	AUTRES	
	ZUS.	15	26,08	31,07	36,87	#44,10	.	30,97	15	ENS.	
VARIATIONS-	MAENNER Q	16	.	.	.	#23,6	.	20,8	16	Q HOMPES	COEFFICIENT
	HQ	17	17	17	SO	
	NQ	18	18	18	NC	
	SONST.	19	19	19	AUTRES	
	ZUS.	20	#26,7	.	.	#23,6	.	26,1	20	ENS.	
KOEFFIZIENT	FRAUEN Q	21	#12,7	21	Q FEPPEES	DE VARIATION
	HQ	22	#18,5	#15,1	#16,4	#13,4	.	16,6	22	SO	
	NQ	23	18,7	12,7	.	.	.	17,2	23	NC	
	SONST.	24	25,2	21,9	.	.	.	25,3	24	AUTRES	
	ZUS.	25	28,0	19,6	#15,2	#10,8	.	26,3	25	ENS.	
INDICES DES STUNDENVERD.	INSGESANT Q	26	.	.	#13,3	#30,0	.	23,7	26	Q ENSEMBLE	INDICES DU GAIN MOYEN
	HQ	27	#18,6	#15,1	#16,0	#13,4	.	16,5	27	SO	
	NQ	28	23,4	13,8	.	.	.	19,4	28	NC	
	SONST.	29	25,0	22,6	.	.	.	25,6	29	AUTRES	
	ZUS.	30	32,0	24,9	18,5	#30,9	.	33,7	30	ENS.	
BASIS: ZUGEHÖRIGKEITSDAUER INSGESANT = 100	MAENNER Q	31	.	.	.	#113,2	.	100,0	31	Q	HOMPES
	HQ	32	32	32	SO	
	NQ	33	33	33	NC	
	SONSTIGE	34	34	34	AUTRES	
	ZUSAMMEN	35	#82,5	.	.	#122,5	.	100,0	35	ENSEMBLE	
FRAUEN	Q	36	#100,0	36	Q	FEMMES
	HQ	37	#98,2	#96,6	#98,3	#110,5	.	100,0	37	SO	
	NQ	38	91,7	106,6	.	.	.	100,0	38	NC	
	SONSTIGE	39	94,5	111,8	.	.	.	100,0	39	AUTRES	
	ZUSAMMEN	40	87,2	103,9	#121,3	#127,1	.	100,0	40	ENSEMBLE	
INDICES STUNDENVERD. FRAUEN BASIS: IDEM MAENNER = 100	(ZEILE 6 : ZEILE 1)	41	#74,3	41	Q (LIGNE 6 : LIGNE 1)	INDICES GAIN HOR. FEMMES
	(Z. 7 : Z. 2)	42	#80,1	.	#91,6	.	.	86,9	42	SO (L. 7 : L. 2)	
	(Z. 8 : Z. 3)	43	66,7	71,5	.	.	.	71,6	43	NC (L. 8 : L. 3)	
	(Z. 9 : Z. 4)	44	89,5	68,5	.	.	.	83,3	44	AUTRES (L. 9 : L. 4)	
	(Z. 10 : Z. 5)	45	63,8	62,4	#78,4	#62,7	.	60,4	45	ENS. (L. 10 : L. 5)	
ARBEITER 21 BIS <30 JAHRE	MAENNER Q	46	46	Q HOMPES	GAIN
	HQ	47	47	47	SO	
	NQ	48	48	48	NC	
	SONST.	49	49	49	AUTRES	
	ZUS.	50	50	50	ENS.	
LICHER	FRAUEN Q	51	51	Q FEPPEES	MOYEN
	HQ	52	#32,00	52	SO	
	NQ	53	#27,89	#32,95	#32,46	.	.	30,75	53	NC	
	SONST.	54	34	54	AUTRES	
	ZUS.	55	#28,44	#32,89	#33,88	.	.	31,84	55	ENS.	
STUNDEN- VERDIENST	INSGESANT Q	56	#40,83	56	Q ENSEMBLE	(MONTANT)
	HQ	57	.	.	#32,46	.	.	#32,28	57	SO	
	NQ	58	#30,25	#33,65	.	.	.	32,07	58	NC	
	SONST.	59	35	59	AUTRES	
	ZUS.	60	#30,76	#34,96	#33,88	.	.	33,78	60	ENS.	
VARIATIONS-	MAENNER Q	61	61	Q HOMPES	COEFFICIENT
	HQ	62	62	62	SO	
	NQ	63	63	63	NC	
	SONST.	64	64	64	AUTRES	
	ZUS.	65	65	65	ENS.	
KOEFFIZIENT	FRAUEN Q	66	#18,0	66	Q FEPPEES	DE VARIATION
	HQ	67	.	.	#18,1	.	.	#18,0	67	SO	
	NQ	68	#16,0	#10,5	.	.	.	15,2	68	NC	
	SONST.	69	16,2	69	AUTRES	
	ZUS.	70	#16,5	#9,7	#15,5	.	.	16,2	70	ENS.	
INDICES STUNDENVERD. FRAUEN BASIS: IDEM MAENNER = 100	INSGESANT Q	71	#22,0	71	Q ENSEMBLE	INDICES GAIN HOR. FEMMES
	HQ	72	.	.	#18,1	.	.	#18,1	72	SO	
	NQ	73	#26,4	#13,0	.	.	.	23,2	73	NC	
	SONST.	74	17	74	AUTRES	
	ZUS.	75	#24,4	#18,6	#15,5	.	.	22,5	75	ENS.	

TAB. X / 2400

(FORTSETZUNG)

(SUITE)

ALTER, GESCHLECHT, LEISTUNGSGRUPPE	Z E I L E	DAUER DER UNTERNEHMENSZUGEHÖRIGKEIT IN JAHREN*					L I G M E	AGE, SEXE, QUALIFICATION
		<2	2-4	5-9	10-19	>=20		
INDIZES DES STUNDENVERD.							INDICES DU GAIN HORAIRE	
BASIS: ZUGEHÖRIGKEITSDAUER INSGESAMT = 100							BASE: ENSEMBLE DES ANCIENNETES = 100	
MAENNER	Q 76	Q HOMMES	
	HQ 77	SQ	
	NQ 78	NQ	
	SONSTIGE 79	AUTRES	
	ZUSAMMEN 80	ENSEMBLE	
FRAUEN	Q 81	Q FEMMES	
	HQ 82	100,0	SQ	
	NQ 83	#90,7	#107,1	#101,4	.	100,0	NQ	
	SONSTIGE 84	AUTRES	
	ZUSAMMEN 85	#89,3	#103,3	#106,4	.	100,0	ENSEMBLE	
INDIZES STUNDENVERD. FRAUEN							INDICES GAIN HOR. FEMMES	
BASIS: IDEN MAENNER = 100							BASE: GAIN HOR. HOMMES=100	
(ZEILE 51: ZEILE 46)	Q 86	Q (LIGNE 51: LIGNE 46)	
(Z. 52: Z. 47)	HQ 87	80,0	SQ (L. 52: L. 47)	
(Z. 53: Z. 48)	NQ 88	#59,7	#73,5	.	.	66,7	NQ (L. 53: L. 48)	
(Z. 54: Z. 49)	SONST. 89	AUTRES (L. 54: L. 49)	
(Z. 55: Z. 50)	ZUS. 90	#63,7	#69,5	.	.	67,5	ENS. (L. 55: L. 50)	
ARBEITER 30 BIS <45 JAHRE							OUVRIERS 30 A <45 ANS	
DURCHSCHNITT	MAENNER Q 91	#51,49	Q HOPPPES	
	HQ 92	SQ	
	NQ 93	NQ	
	SONST. 94	AUTRES	
	ZUS. 95	#50,63	ENS.	
LICHER	FRAUEN Q 96	#37,98	Q FEPPES	
	HQ 97	#34,53	#34,04	.	.	#34,81	SQ	
	NQ 98	#31,76	NQ	
	SONST. 99	.	.	.	#35,83	.	AUTRES	
	ZUS. 100	#32,03	#34,29	.	.	34,36	ENS.	
STUNDEN- VERDIENST	INSGESAMT Q 101	.	.	.	#47,90	#46,51	Q ENSEMBLE	
	HQ 102	#34,53	.	.	.	#34,81	SQ	
	NQ 103	.	#34,04	.	.	#31,92	NQ	
	SONST. 104	.	.	#43,54	#42,57	.	AUTRES	
	ZUS. 105	#33,12	#37,52	#43,54	#42,57	38,53	ENS.	
VARIATIONS- KOEFFIZIENT	MAENNER Q 106	#21,3	Q HOMPPES	
	HQ 107	SQ	
	NQ 108	NQ	
	SONST. 109	AUTRES	
	ZUS. 110	#22,3	ENS.	
KOEFFIZIENT	FRAUEN Q 111	86,0	Q FEPPES	
	HQ 112	#16,1	.	.	.	#13,7	SQ	
	NQ 113	.	#10,6	.	.	#15,8	NQ	
	SONST. 114	.	.	.	#11,0	.	AUTRES	
	ZUS. 115	#18,9	#10,3	.	#11,0	14,6	ENS.	
INDIZES DES STUNDENVERD.	INSGESAMT Q 116	.	.	.	#32,5	#23,6	Q ENSEMBLE	
	HQ 117	#16,1	.	.	.	#13,7	SQ	
	NQ 118	.	#10,6	.	.	#15,5	NQ	
	SONST. 119	.	.	#12,6	#32,1	.	AUTRES	
	ZUS. 120	#19,8	#20,5	#12,6	#32,1	26,2	ENS.	
INDIZES DES STUNDENVERD.							INDICES DU GAIN HORAIRE	
BASIS: ZUGEHÖRIGKEITSDAUER INSGESAMT = 100							BASE: ENSEMBLE DES ANCIENNETES = 100	
MAENNER	Q 121	100,0	Q HOMMES	
	HQ 122	SQ	
	NQ 123	NQ	
	SONSTIGE 124	AUTRES	
	ZUSAMMEN 125	100,0	ENSEMBLE	
FRAUEN	Q 126	100,0	Q FEMMES	
	HQ 127	#99,2	.	.	.	100,0	SQ	
	NQ 128	.	#107,2	.	.	100,0	NQ	
	SONSTIGE 129	AUTRES	
	ZUSAMMEN 130	#93,2	#99,8	.	#104,3	100,0	ENSEMBLE	
INDIZES STUNDENVERD. FRAUEN							INDICES GAIN HOR. FEMMES	
BASIS: IDEN MAENNER = 100							BASE: GAIN HOR. HOMMES=100	
(ZEILE 96: ZEILE 91)	Q 131	#73,8	Q (LIGNE 96: LIGNE 91)	
(Z. 97: Z. 92)	HQ 132	SQ (L. 97: L. 92)	
(Z. 98: Z. 93)	NQ 133	#90,7	NQ (L. 98: L. 93)	
(Z. 99: Z. 94)	SONST. 134	AUTRES (L. 99: L. 94)	
(Z. 100: Z. 95)	ZUS. 135	#79,3	#68,0	.	#60,3	67,9	ENS. (L. 100: L. 95)	

*VOLLENDETE JAHRE
(1)EINSCHL. UNBEANTWORTETE FAELLE

*ANNEES REVOLUES
(1)NON DECLARES INCLUS

VERTEILUNG DER ARBEITER NACH GESCHLECHT, LEISTUNGS-
GRUPPE UND GROESSE (BESCHAFTIGTENZAHL) DER BETRIEBE
INDUSTRIEZWEIG: HOLZ- UND KORKVERARBEITUNG

DISTRIBUTION DES OUVRIERS PAR SEXE, QUALIFICATION ET
TAILLE (NOMBRE DE SALARIES) DES ETABLISSEMENTS
BRANCHE: BOIS ET LIEGE

DIE TABELLEN I UND VI ÜBER DIESEN
INDUSTRIEZWEIG SIND FÜR LUXEMBURG
GEGENSTANDSLOS (VGL. FUSSNOTE AUF
SEITE 6)

LES TABLEAUX I ET VI RELATIFS A CETTE
BRANCHE D'INDUSTRIE SONT SANS OBJET
POUR LE LUXEMBOURG (VOIR NOTE PAGE 6)

LE TABELLE I E VI RELATIVE A
QUESTO RAMO D'INDUSTRIA NON SONO
PUBBLICATE PER IL LUSSEMBURGO
(CFR. NOTA A PAG. 7)

DE TABELLEN I EN VI BETREFFENDE DEZE
INDUSTRIËLE BEDRIJFSTAK WORDEN VOOR
LUXEMBURG NIET GEPUBLICEERD (ZIE NOTA
BLS. 7)

VERTEILUNG DER ARBEITER NACH GESCHLECHT,
LEISTUNGSGRUPPE UND ALTER
INDUSTRIEZWEIG: HOLZ- UND KORKVERARBEITUNG

DISTRIBUTION DES OUVRIERS PAR SEXE,
QUALIFICATION, AGE
BRANCHE: BOIS ET LIEGE

GESCHLECHT, LEISTUNGSGRUPPE	Z E I L E	ALTER (ZAHL DER LEBENSJAHRE)*					I N S A M M T - (1) E N S E M B L E	L I G N E	SEXE, QUALIFICATION
		<21	21-29	30-44	45-54	>=55			
ANZAHL DER ARBEITER									NOMBRE D'OUVRIERS
MÄNNER	Q	1	840	1	Q HOMMES
	HQ	2	.	.	828	.	848	2	SQ
	NQ	3	.	.	824	.	72	3	NQ
	SONSTIGE	4	4	AUTRES
	ZUSAMMEN	5	.	834	62	.	832	168	5
FRAUEN	Q	6	6	Q FEMMES
	HQ	7	7	SQ
	NQ	8	8	NQ
	SONSTIGE	9	9	AUTRES
	ZUSAMMEN	10	26	10
INSGESAMT	Q	11	844	11	Q ENSEMBLE
	HQ	12	.	.	834	.	64	12	SQ
	NQ	13	.	.	824	.	74	13	NQ
	SONSTIGE	14	14	AUTRES
	ZUSAMMEN	15	828	840	70	822	834	194	15
IN % MÄNNER+FRAUEN ZUS.									% ENSEMBLE HOMMES+FEMMES
MÄNNER	16	.	88,0	88,6	.	894,1	86,6	16	HOMMES
FRAUEN	17	13,4	17	FEMMES
INSGESAMT	18	100,0	100,0	100,0	100,0	100,0	100,0	18	ENSEMBLE
IN % DER GESAMTSALTE									% COLCANE "ENSEMBLE"
MÄNNER	19	.	82,2	36,9	.	819,0	100,0	19	HOMMES
FRAUEN	20	100,0	20	FEMMES
INSGESAMT	21	814,4	820,6	36,1	811,3	817,5	100,0	21	ENSEMBLE

(1) EINSCHLIESSLICH DER ARBEITER FUER DIE DAS ALTER
NICHT ANGEGEBEN WURDE
(*) VOLLENDETE JAHRE

(1) COMPRIS LES OUVRIERS DONT L'AGE N'A PAS ETE DECLARE
(*) ANNEES REVOLUES

VERTEILUNG DER ARBEITER NACH GESCHLECHT,
LEISTUNGSGRUPPE, FAMILIENSTAND UND KINDERZAHL
INDUSTRIEZWEIG: HOLZ- UND KORKVERARBEITUNG

DISTRIBUTION DES OUVRIERS PAR SEXE, QUALIFICATION
ET SITUATION DE FAMILLE
BRANCHE: BOIS ET LIEGE

GESCHLECHT, LEISTUNGSGRUPPE	Z E L E	LEDIGE - CELIB.	VERHEIRATETE MIT UNTERHALTSBERECHTIGTEN KINDERN MARIES, AYANT ... ENFANTS A CHARGE					SONSTIGE - AUTRES	INSGESAMT (1) ENSEMBLE	L I G N E	SEXE, QUALIFICATION		
			0	1	2	3	>=4						
ANZAHL ARBEITER													
MAENNER	Q	1	#28		#40	1	Q	HOMMES
	HQ	2	#22	#26		#48	2	SC	
	NQ	3	#24	#46		72	3	NQ	
	SONSTIGE	4	4	AUTRES	
	ZUSAMMEN	5	66	.	#26	#22	.	100		168	5	ENSEMBLE	
FRAUEN	Q	6	6	Q	FEMMES
	HQ	7	7	SC	
	NQ	8	8	NQ	
	SONSTIGE	9	9	AUTRES	
	ZUSAMMEN	10		#26	10	ENSEMBLE	
INSGESAMT	Q	11	#30		#44	11	Q	ENSEMBLE
	HQ	12	#28	#36		64	12	SC	
	NQ	13	#26	#46		74	13	NQ	
	SONSTIGE	14	14	AUTRES	
	ZUSAMMEN	15	78	#30	#28	#22	.	112		194	15	ENSEMBLE	
IN % MAENNER UND FRAUEN ZUS.													% ENSEMBLE H+F
MAENNER	16		84,6	.	#92,9	#100,0	.	89,3		86,6	16	HOMMES	
FRAUEN	17			#13,4	17	FEMMES	
INSGESAMT	18		100,0	#100,0	#100,0	#100,0	.	100,0		100,0	18	ENSEMBLE	
IN % DER GESAMT- SPALTE													% COLONNE "ENS."
MAENNER	19		89,3	.	#15,5	#13,1	.	59,5		100,0	19	HOMMES	
FRAUEN	20			#100,0	20	FEMMES	
INSGESAMT	21		90,2	#15,5	#14,4	#11,3	.	57,7		100,0	21	ENSEMBLE	

(1) EINSCHLIESSLICH DER ARBEITER FUER DIE DER FAMILIENSTAND
UND DIE KINDERZAHL NICHT ANGEGBEN WURDE

(1) Y COMPRIS LES OUVRIERS DONT LA SITUATION DE
FAMILLE N'A PAS ETE DECLAREE

VERTEILUNG DER ARBEITER NACH GESCHLECHT, LEISTUNGSGRUPPE,
ANWESENHEIT UND ENTLOHNUNGSSYSTEM
INDUSTRIEZWEIG: HOLZ- UND KORKVERARBEITUNG

DISTRIBUTION DES OUVRIERS PAR SEXE, QUALIFICATION,
PRESENCE AU TRAVAIL ET SYSTEME DE REMUNERATION
BRANCHE: BOIS ET LIEGE

GESCHLECHT, LEISTUNGSGRUPPE	Z E L E	INSGESAMT (1) ENSEMBLE	ANWESENDE ARBEITER, VOLLZEITBESCHAFTIGT OUVRIERS PRESENTS, A TEMPS PLEIN				INSGESAMT (1) ENSEMBLE	L I G N E	SEXE, QUALIFICATION		
			ANWESENDE ARBEITER OUVRIERS PRESENTS	VOLLZEIT- BESCH. ARBEITER OUVRIERS PLEIN	IN ZEIT AU	IM LEIST. LOHN LA TACHE				GEWISCHT. SYST.U.A. " MIXTE ET AUTRES	
ANZAHL DER ARBEITER											
MAENNER	Q	1	#40	#26	#40	#26		#26	1	Q	HOMMES
	HQ	2	#48	#26	#48	#26		#26	2	SC	
	NQ	3	72	#24	72	#24		#24	3	NQ	
	SONSTIGE	4	4	AUTRES	
	ZUSAMMEN	5	168	76	168	76		76	5	ENSEMBLE	
FRAUEN	Q	6	6	Q	FEMMES
	HQ	7	7	SC	
	NQ	8	8	NQ	
	SONSTIGE	9	9	AUTRES	
	ZUSAMMEN	10	#26	.	#24	.		.	10	ENSEMBLE	
INSGESAMT	Q	11	#44	#28	#44	#28		#28	11	Q	ENSEMBLE
	HQ	12	64	#32	62	#30		#30	12	SC	
	NQ	13	74	#26	74	#26		#26	13	NQ	
	SONSTIGE	14	14	AUTRES	
	ZUSAMMEN	15	194	88	192	86		86	15	ENSEMBLE	
IN % MAENNER+ FRAUEN ZUS.											% ENSEMBLE HOMMES+FEMMES
MAENNER	16		86,6	86,4	87,5	88,4		88,4	16	HOMMES	
FRAUEN	17		#13,4	.	#12,5	.		.	17	FEMMES	
INSGESAMT	18		100,0	100,0	100,0	100,0		100,0	18	ENSEMBLE	
IN % DER GESAMT- SPALTE											% COLONNE "ENSEMBLE"
MAENNER	19		100,0	45,2	100,0	100,0		100,0	19	HOMMES	
FRAUEN	20		#100,0	.	#92,5	.		.	20	FEMMES	
INSGESAMT	21		100,0	45,4	99,0	100,0		100,0	21	ENSEMBLE	

(1) EINSCHLIESSLICH DER ARBEITER FUER DIE DIE ANWESENHEIT
UND DAS ENTLOHNUNGSSYSTEM NICHT ANGEGBEN WURDE

(1) Y COMPRIS LES OUVRIERS DONT LA PRESENCE AU TRAVAIL
OU LE SYSTEME DE REMUNERATION N'ONT PAS ETE DECLARES

VERTEILUNG DER ARBEITER NACH GESCHLECHT, LEISTUNGSGRUPPE,
ALTER UND DAUER DER UNTERNEHMENSZUGEHÖRIGKEIT
INDUSTRIEZWEIG: HOLZ- UND KORKEVERARBEITUNG

DISTRIBUTION DES OUVRIERS PAR SEXE, QUALIFICATION, AGE
ET ANCIENNETE DANS L'ENTREPRISE
BRANCHE: BOIS ET LIEGE

ALTER, GESCHLECHT, LEISTUNGSGRUPPE	Z E I L E	DAUER DER UNTERNEHMENSZUGEHÖRIGKEIT IN JAHREN*					DURCH- SCHNITT- ALTER - AGE MOYEN	L I G N E	AGE, SEXE, QUALIFICATION		
		ANNEES D'ANCIENNETE DANS L'ENTREPRISE*								INSGES. (1) ENSEMBLE (1)	
		<2	2-4	5-9	10-19	>=20					
ARBEITER INSGESAMT ANZAHL								ENSEMBLE DES OUVRIERS NOMBRE			
MAENNER	Q	1	#40	#42	1	C	HOMMES
	HQ	2	#48	#36	2	SQ	
	NQ	3	#44	#22	.	.	72	40	3	NQ	
	SONSTIGE	4	4	AUTRES	
	ZUSAMMEN	5	76	#56	#24	.	168	38	5	ENSEMBLE	
FRAUEN	Q	6	6	Q	FEMMES
	HQ	7	7	SQ	
	NQ	8	8	NQ	
	SONSTIGE	9	9	AUTRES	
	ZUSAMMEN	10	#26	#31	10	ENSEMBLE	
INSGESAMT	Q	11	#44	#43	11	Q	ENSEMBLE
	HQ	12	.	#26	.	.	64	35	12	SQ	
	NQ	13	#46	#22	.	.	74	39	13	NQ	
	SONSTIGE	14	14	AUTRES	
	ZUSAMMEN	15	84	70	#26	.	194	37	15	ENSEMBLE	
IN % MAENNER+FRAUEN ZUS.											% ENSEMBLE HOMMES+FEMMES
	MAENNER	16	90,5	#80,0	#92,3	.	86,6	-	16	HOMMES	
	FRAUEN	17	#13,4	-	17	FEMMES	
	INSGESAMT	18	100,0	100,0	#100,0	.	100,0	-	18	ENSEMBLE	
IN % DER GESAMTSPALTE											% COLONNE "ENSEMBLE"
	MAENNER	19	45,2	#33,3	#14,3	.	100,0	-	19	HOMMES	
	FRAUEN	20	#100,0	-	20	FEMMES	
	INSGESAMT	21	43,3	36,1	#13,4	.	100,0	-	21	ENSEMBLE	
DARUNTER:											DCNT:
ARBEITER 21 BIS <30 JAHRE											OUVRIERS DE 21 A <30 ANS
MAENNER	Q	22	22	Q	HOMMES
	HQ	23	23	SQ	
	NQ	24	24	NQ	
	SONSTIGE	25	25	AUTRES	
	ZUSAMMEN	26	#34	#25	26	ENSEMBLE	
FRAUEN	Q	27	27	Q	FEMMES
	HQ	28	28	SQ	
	NQ	29	29	NQ	
	SONSTIGE	30	30	AUTRES	
	ZUSAMMEN	31	31	ENSEMBLE	
INSGESAMT	Q	32	32	Q	ENSEMBLE
	HQ	33	33	SQ	
	NQ	34	34	NQ	
	SONSTIGE	35	35	AUTRES	
	ZUSAMMEN	36	#40	#25	36	ENSEMBLE	
IN % MAENNER+FRAUEN ZUS.											% ENSEMBLE HOMMES+FEMMES
	MAENNER	37	#85,0	-	37	HOMMES	
	FRAUEN	38	-	-	38	FEMMES	
	INSGESAMT	39	#100,0	-	39	ENSEMBLE	
IN % DER GESAMTSPALTE											% COLONNE "ENSEMBLE"
	MAENNER	40	#100,0	-	40	HOMMES	
	FRAUEN	41	-	-	41	FEMMES	
	INSGESAMT	42	#100,0	-	42	ENSEMBLE	
ARBEITER 30 BIS <45 JAHRE											OUVRIERS DE 30 A <45 ANS
MAENNER	Q	43	43	Q	HOMMES
	HQ	44	#28	#38	44	SQ	
	NQ	45	#24	#38	45	NQ	
	SONSTIGE	46	-	-	46	AUTRES	
	ZUSAMMEN	47	#30	.	.	.	62	38	47	ENSEMBLE	
FRAUEN	Q	48	48	Q	FEMMES
	HQ	49	49	SQ	
	NQ	50	50	NQ	
	SONSTIGE	51	51	AUTRES	
	ZUSAMMEN	52	52	ENSEMBLE	
INSGESAMT	Q	53	53	Q	ENSEMBLE
	HQ	54	#34	#38	54	SQ	
	NQ	55	#24	#38	55	NQ	
	SONSTIGE	56	-	-	56	AUTRES	
	ZUSAMMEN	57	#30	#22	.	.	70	38	57	ENSEMBLE	
IN % MAENNER+FRAUEN ZUS.											% ENSEMBLE HOMMES+FEMMES
	MAENNER	58	#100,0	.	.	.	88,6	-	58	HOMMES	
	FRAUEN	59	-	.	.	.	-	-	59	FEMMES	
	INSGESAMT	60	#100,0	#100,0	.	.	100,0	-	60	ENSEMBLE	
IN % DER GESAMTSPALTE											% COLONNE "ENSEMBLE"
	MAENNER	61	#48,4	.	.	.	100,0	-	61	HOMMES	
	FRAUEN	62	-	.	.	.	-	-	62	FEMMES	
	INSGESAMT	63	#42,9	#31,4	.	.	100,0	-	63	ENSEMBLE	

(1) EINSCHLIESSLICH DER ARBEITER FUER DIE DIE UNTERNEHMENS-
ZUGEHÖRIGKEIT NICHT ANGEGEBEN WURDE
(*) VOLLENDETE JAHRE

(1) Y COMPRIS LES OUVRIERS DONT L'ANCIENNETE DANS
L'ENTREPRISE N'A PAS ETE DECLAREE
(*) ANNEES REVOLUES

DURCHSCHNITTLICHER STUNDENVERDIENST NACH GESCHLECHT,
LEISTUNGSGRUPPE UND ALTER

GAIN HORAIRE MOYEN PAR SEXE, QUALIFICATION
ET AGE

INDUSTRIEZWEIG: HOLZ- UND KORKVERARBEITUNG

BRANCHE: BOIS ET LIEGE

GESCHLECHT, LEISTUNGSGRUPPE	Z E I L E	ALTER (ZAHL DER LEBENSJAHRE)* AGE (NOMBRE D'ANNEES)*					INSGES.(1) ENSEMBLE(1)	L I G M E	SEXE, QUALIFICATION	
		<21	21-29	30-44	45-54	>=55				
DURCHSCHNITTLICHER STUNDEN- VERDIENST	MAENNER Q	1	854,34	1	Q HOMMES	
	HQ	2	.	.	846,17	.	844,80	2	SQ	
	NQ	3	.	.	842,78	.	42,48	3	NC	
	SONST. ZUS.	4	845,30	4	AUTRES	
	ZUS.	5	.	844,69	46,86	.	847,92	5	ENS.	
	FRAUEN A	6	6	Q FEMMES	
	HQ	7	7	SQ	
	NQ	8	8	NC	
	SONST. ZUS.	9	9	AUTRES	
	ZUS.	10	833,14	10	ENS.	
	INSGESANT Q	11	852,84	11	Q ENSEMBLE	
	HQ	12	.	.	844,18	.	42,29	12	SQ	
	NQ	13	.	.	842,78	.	42,11	13	NC	
	SONST. ZUS.	14	14	AUTRES	
	ZUS.	15	831,64	843,31	45,57	848,37	847,34	43,72	15	ENS.
VARIATIONS- KOEFFIZIENT	MAENNER Q	16	814,1	16	Q HOMMES	
	HQ	17	.	.	810,6	.	810,8	17	SQ	
	NQ	18	.	.	83,4	.	15,9	18	NC	
	SONST. ZUS.	19	820,4	19	AUTRES	
	ZUS.	20	.	89,6	16,1	.	819,5	19,3	20	ENS.
	FRAUEN Q	21	21	Q FEMMES	
	HQ	22	22	SQ	
	NQ	23	23	NC	
	SONST. ZUS.	24	24	AUTRES	
	ZUS.	25	814,2	25	ENS.	
	INSGESANT Q	26	816,5	26	Q ENSEMBLE	
	HQ	27	.	.	814,2	.	14,6	27	SQ	
	NQ	28	.	.	83,4	.	16,7	28	NC	
	SONST. ZUS.	29	820,4	29	AUTRES	
	ZUS.	30	820,7	812,0	17,5	818,5	819,7	21,3	30	ENS.
INDIZES DES STUNDENVERD.							INDICES DU GAIN HORAIRE			
BASIS: LEISTUNGSGRUPPEN INSGESANT = 100							BASE: ENSEMBLE DES QUALIFICATIONS=100			
MAENNER	Q	31	8119,8	31	Q HOMMES	
	HQ	32	.	.	898,5	.	898,8	32	SQ	
	NQ	33	.	.	891,3	.	93,7	33	NC	
	SONSTIGE ZUSAMMEN	34	34	AUTRES	
	ZUSAMMEN	35	.	8100,0	100,0	.	8100,0	100,0	35	ENSEMBLE
FRAUEN	Q	36	36	Q FEMMES	
	HQ	37	37	SQ	
	NQ	38	38	NC	
	SONSTIGE ZUSAMMEN	39	39	AUTRES	
	ZUSAMMEN	40	8100,0	100,0	40	ENSEMBLE
INSGESANT	Q	41	8120,9	41	Q	
	HQ	42	.	.	897,0	.	96,7	42	SQ	
	NQ	43	.	.	893,9	.	96,3	43	NC	
	SONSTIGE ZUSAMMEN	44	44	AUTRES	
	ZUSAMMEN	45	8100,0	8100,0	100,0	8100,0	8100,0	100,0	45	ENSEMBLE
BASIS: MAENNER UND FRAUEN INSGESANT = 100							BASE: ENSEMBLE HOMMES+ FEMMES = 100			
MAENNER	Q	46	.	8103,2	102,8	.	8101,2	103,7	46	HOMMES
	FRAUEN	47	875,8	47	FEMMES	
	INSGESANT	48	8100,0	8100,0	100,0	8100,0	100,0	100,0	48	ENSEMBLE
BASIS: GESAMTSPALTE = 100							BASE: COLLECTIF ENSEMBLE=100			
MAENNER	Q	49	8100,0	49	Q	
	HQ	50	.	.	8103,1	.	8100,0	50	SQ	
	NQ	51	.	.	8100,7	.	8106,6	51	NC	
	SONSTIGE ZUSAMMEN	52	52	AUTRES	
	ZUSAMMEN	53	.	898,5	103,3	.	8105,7	100,0	53	ENSEMBLE
FRAUEN	Q	54	54	Q	
	HQ	55	55	SQ	
	NQ	56	56	NC	
	SONSTIGE ZUSAMMEN	57	57	AUTRES	
	ZUSAMMEN	58	8100,0	100,0	58	ENSEMBLE
INSGESANT	Q	59	8100,0	59	Q	
	HQ	60	.	.	8104,5	.	100,0	60	SQ	
	NQ	61	.	.	8101,6	.	100,0	61	NC	
	SONSTIGE ZUSAMMEN	62	62	AUTRES	
	ZUSAMMEN	63	872,4	899,1	104,2	8110,6	8108,3	100,0	63	ENSEMBLE

*VOLLENDETE JAHRE
(1)EINSCHL. UBEANTWORTETE FAELE

*ANNEES REVOLUES
(1)NON DECLARES INCLUS

DURCHSCHNITTLICHER STUNDENVERDIENST NACH GESCHLECHT,
LEISTUNGSGRUPPE, FAMILIENSTAND UND KINDERZAHL

GAIN HORAIERE MOYEN PAR SEXE, QUALIFICATION
ET SITUATION DE FAMILLE

INDUSTRIEZWEIG: HOLZ- UND KORKVERARBEITUNG

BRANCHE: BOIS ET LIEGE

GESCHLECHT, LEISTUNGSGRUPPE	Z E I L E	LEDIGE - - CELIB.	VERHEIRATETE MIT UNTERHALTSBERECHTIGTEN KINDERN MARIES, AYANT ... ENFANTS A CHARGE					SONST. - - AUTRES	INS- GESAPT (1) - ENSEN- BLE (1)	L I G N E	SEXE, QUALIFICATION									
			0	1	2	3	>=4					INSGES. ENS.								
DURCHSCHNITT LICHER STUNDEN- VERDIENST	MAENNER	Q	1	-	-	-	-	-	#55,29	-	#54,34	1	Q HOMMES	GAIN HORAIRE MOYEN (MONTANT)						
		HQ	2	#42,80	-	-	-	-	#46,50	-	#44,80	2	SO							
		NQ	3	#39,58	-	-	-	-	#44,07	-	42,48	3	AC							
		SONST.	4	-	-	-	-	-	-	-	-	4	AUTRES							
		ZUS.	5	41,73	-	#46,88	#49,64	-	47,84	-	45,36	5	ENS.							
		FRAUEN	A	6	-	-	-	-	-	-	-	6	Q FEMMES							
			HQ	7	-	-	-	-	-	-	-	7	SO							
			NQ	8	-	-	-	-	-	-	-	8	AC							
			SONST.	9	-	-	-	-	-	-	-	9	AUTRES							
			ZUS.	10	-	-	-	-	-	-	#33,14	10	ENS.							
		INSGESAMT	Q	11	-	-	-	-	-	#54,14	-	#52,84	11		Q ENSEMBLE					
			HQ	12	#40,96	-	-	-	-	#43,32	-	42,29	12		SO					
			NQ	13	#38,74	-	-	-	-	#44,07	-	42,11	13		AC					
			SONST.	14	-	-	-	-	-	-	-	-	14		AUTRES					
			ZUS.	15	39,92	#44,53	#46,16	#49,64	-	46,53	-	43,72	15		ENS.					
VARIATIONS- KOEFFIZIENT	MAENNER	Q	16	-	-	-	-	-	#12,2	-	#14,1	16	Q HOMMES	EFFICIENT DE VARIATION						
		HQ	17	#9,0	-	-	-	-	#10,7	-	#10,8	17	SO							
		NQ	18	#16,1	-	-	-	-	#15,0	-	15,9	18	AC							
		SONST.	19	-	-	-	-	-	-	-	-	19	AUTRES							
		ZUS.	20	21,1	-	#14,1	#17,3	-	16,4	-	19,3	20	ENS.							
		FRAUEN	Q	21	-	-	-	-	-	-	-	21	Q FEMMES							
			HQ	22	-	-	-	-	-	-	-	22	SO							
			NQ	23	-	-	-	-	-	-	-	23	AC							
			SONST.	24	-	-	-	-	-	-	-	24	AUTRES							
			ZUS.	25	-	-	-	-	-	-	#14,2	25	ENS.							
		INSGESAMT	Q	26	-	-	-	-	-	#14,4	-	#16,5	26		Q ENSEMBLE					
			HQ	27	#12,3	-	-	-	-	#15,6	-	14,6	27		SO					
			NQ	28	#17,4	-	-	-	-	#15,0	-	16,7	28		AC					
			SONST.	29	-	-	-	-	-	-	-	-	29		AUTRES					
			ZUS.	30	23,4	#23,7	#14,9	#17,3	-	18,0	-	21,3	30		ENS.					
INDIZES DES STUNDENVERD.										INDICES DU GAIN HORAIRE										
BASIS: LEISTUNGSGRUPPEN INSGESAMT = 100										BASE: ENSEMBLE DES QUALIFICATIONS=100										
MAENNER	Q	31	-	-	-	-	-	-	#115,6	-	#119,8	31	Q HOMMES	ENSEMBLE ENSEMBLE ENSEMBLE ENSEMBLE ENSEMBLE ENSEMBLE ENSEMBLE ENSEMBLE ENSEMBLE ENSEMBLE ENSEMBLE ENSEMBLE ENSEMBLE ENSEMBLE						
	HQ	32	#102,6	-	-	-	-	-	#57,2	-	#98,8	32	SO							
	NQ	33	#94,8	-	-	-	-	-	#92,1	-	93,7	33	AC							
	SONSTIGE	34	-	-	-	-	-	-	-	-	-	34	AUTRES							
	ZUSAMMEN	35	100,0	-	#100,0	#100,0	-	100,0	-	100,0	35	ENSEMBLE								
FRAUEN	Q	36	-	-	-	-	-	-	-	-	-	36	Q FEMMES							
	HQ	37	-	-	-	-	-	-	-	-	-	37	SO							
	NQ	38	-	-	-	-	-	-	-	-	-	38	AC							
	SONSTIGE	39	-	-	-	-	-	-	-	-	-	39	AUTRES							
	ZUSAMMEN	40	-	-	-	-	-	-	-	-	#100,0	40	ENSEMBLE							
INSGESAMT	Q	41	-	-	-	-	-	-	#116,4	-	#120,9	41	Q ENSEMBLE							
	HQ	42	#102,6	-	-	-	-	-	#93,1	-	96,7	42	SO							
	NQ	43	#97,0	-	-	-	-	-	#54,7	-	56,3	43	AC							
	SONSTIGE	44	-	-	-	-	-	-	-	-	-	44	AUTRES							
	ZUSAMMEN	45	100,0	#100,0	#100,0	#100,0	-	100,0	-	100,0	45	ENSEMBLE								
BASIS: MAENNER UND FRAUEN INSGESAMT = 100										BASE: ENSEMBLE HOMMES+ FEMMES = 100										
MAENNER		46	104,5	-	#101,6	#100,0	-	102,8	-	103,7	46	HOMMES	ENSEMBLE ENSEMBLE ENSEMBLE ENSEMBLE ENSEMBLE ENSEMBLE ENSEMBLE ENSEMBLE ENSEMBLE ENSEMBLE ENSEMBLE ENSEMBLE ENSEMBLE ENSEMBLE							
FRAUEN		47	-	-	-	-	-	-	-	-	#75,8	47		FEMMES						
INSGESAMT		48	100,0	#100,0	#100,0	#100,0	-	100,0	-	100,0	48	ENSEMBLE								
BASIS: GESAMTSPALTE = 100										BASE: COLONNE ENSEMBLE=100										
MAENNER	Q	49	-	-	-	-	-	-	#101,7	-	#100,0	49		Q HOMMES						
	HQ	50	#95,5	-	-	-	-	-	#103,8	-	#100,0	50		SO						
	NQ	51	#93,2	-	-	-	-	-	#103,7	-	100,0	51		AC						
	SONSTIGE	52	-	-	-	-	-	-	-	-	-	52		AUTRES						
	ZUSAMMEN	53	92,0	-	#103,4	#109,4	-	105,5	-	100,0	53	ENSEMBLE								
FRAUEN	Q	54	-	-	-	-	-	-	-	-	-	54		Q FEMMES						
	HQ	55	-	-	-	-	-	-	-	-	-	55		SO						
	NQ	56	-	-	-	-	-	-	-	-	-	56		AC						
	SONSTIGE	57	-	-	-	-	-	-	-	-	-	57		AUTRES						
	ZUSAMMEN	58	-	-	-	-	-	-	-	#100,0	58	ENSEMBLE								
INSGESAMT	Q	59	-	-	-	-	-	-	#102,5	-	#100,0	59		Q ENSEMBLE						
	HQ	60	#96,9	-	-	-	-	-	#102,4	-	100,0	60	SO							
	NQ	61	#92,0	-	-	-	-	-	#104,6	-	100,0	61	AC							
	SONSTIGE	62	-	-	-	-	-	-	-	-	-	62	AUTRES							
	ZUSAMMEN	63	91,3	#101,9	#105,6	#113,5	-	106,4	-	100,0	63	ENSEMBLE								

(1)EINSCHL. UNBEANTWORTETE FAELLE

(1)NON DECLARES INCLUS

DURCHSCHNITTLICHER STUNDENVERDIENST NACH GESCHLECHT,
LEISTUNGSGRUPPE, ANWESENHEIT UND ENTLICHTUNGSSYSTEM
INDUSTRIEZWEIG: HOLZ- UND KORKVERARBEITUNG

GAIN HORAIRE MOYEN PAR SEXE, QUALIFICATION,
PRESENCE AU TRAVAIL ET SYSTEME DE REMUNERATION
BRANCHE: BOIS ET LIEGE

GESCHLECHT, LEISTUNGSGRUPPE	Z E I L F	ANWESENDE ARBEITER (1)	VOLLZEIT- BESCH. ARBEITER -	ANWESENDE ARBEITER, VOLLZEITBESCHAFTIGT				L I G N E	SEXE, QUALIFICATION		
				OUVRIERS PRESENTS, A TEMPS PLEIN							
				ENSEMBLE (1)	OUVRIERS PRESENTS	OUVRIERS A TEMPS PLEIN	IM ZEITLOHN REMUNERES AU TEMPS			IM LEIST. LOHN REMUN. A LA TACHE	GEMISCHT. SYST. U.A. MIXTE ET AUTRES
DURCHSCHNITTLICHER STUNDEN- VERDIENST	MAENNER Q	1	#54,34	#53,96	#54,34	#53,96	-	#53,96	1	Q HOMMES	GAIN HORAIRE MOYEN (MONTANT)
	HQ	2	#44,80	#44,93	#44,80	#44,93	-	#44,93	2	SC	
	NQ	3	42,48	#40,29	42,48	#40,29	-	#40,29	3	NQ	
	SONST. ZUS.	4					-		4	AUTRES ENS.	
	ZUS.	5	45,36	46,55	45,36	46,55	-	46,55	5		
	FRAUEN A	6	-	.	6	Q FEMMES	
	HQ	7	-	.	7	SC	
	NQ	8	-	.	8	NQ	
	SONST. ZUS.	9					-		9	AUTRES ENS.	
	ZUS.	10	#33,14	.	#33,22	.	-	.	10		
	ENSEMBLE Q	11	#52,84	#52,79	#52,84	#52,79	-	#52,79	11	Q ENSEMBLE	
	HQ	12	42,29	#43,22	42,61	#43,96	-	#43,96	12	SC	
	NQ	13	42,11	#39,40	42,11	#39,40	-	#39,40	13	NQ	
	SONST. ZUS.	14					-		14	AUTRES ENS.	
	ZUS.	15	43,72	44,69	43,84	44,98	-	44,98	15		
VARIATIONS- KOEFFIZIENT	MAENNER Q	16	#14,1	#15,0	#14,1	#15,0	-	#15,0	16	Q HOMMES	EFFICIENT DE VARIATION
	HQ	17	#10,8	#11,3	#10,8	#11,3	-	#11,3	17	SC	
	NQ	18	15,9	#16,8	15,9	#16,8	-	#16,8	18	NQ	
	SONST. ZUS.	19					-		19	AUTRES ENS.	
	ZUS.	20	19,3	18,9	19,3	18,9	-	18,9	20		
	FRAUEN Q	21	-	.	21	Q FEMMES	
	HQ	22	-	.	22	SC	
	NQ	23	-	.	23	NQ	
	SONST. ZUS.	24					-		24	AUTRES ENS.	
	ZUS.	25	#14,2	.	#14,7	.	-	.	25		
	ENSEMBLE Q	26	#16,5	#16,8	#16,5	#16,8	-	#16,8	26	Q ENSEMBLE	
	HQ	27	14,6	#13,7	14,1	#12,2	-	#12,2	27	SC	
	NQ	28	16,7	#18,3	16,7	#18,3	-	#18,3	28	NQ	
	SONST. ZUS.	29					-		29	AUTRES ENS.	
	ZUS.	30	21,3	21,6	21,1	21,3	-	21,3	30		
INDICES DES STUNDENVERD.									INDICES DU GAIN HORAIRE		
BASIS: LEISTUNGSGRUPPEN INSGESAMT = 100									BASE: ENSEMBLE DES QUALIFICATIONS = 100		
MAENNER Q	31	#119,8	#115,9	#119,8	#115,9	-	#115,9	31	Q HOMMES		
HQ	32	#98,8	#96,5	#98,8	#96,5	-	#96,5	32	SC		
NQ	33	93,7	#86,5	93,7	#86,5	-	#86,5	33	NQ		
SONSTIGE ZUSAMMEN	34					-		34	AUTRES ENSEMBLE		
FRAUEN Q	36	-	.	36	Q FEMMES		
HQ	37	-	.	37	SC		
NQ	38	-	.	38	NQ		
SONSTIGE ZUSAMMEN	39					-		39	AUTRES ENSEMBLE		
INSGESAMT Q	41	#120,9	#118,1	#120,5	#117,4	-	#117,4	41	Q ENSEMBLE		
HQ	42	96,7	#96,7	97,2	#97,7	-	#97,7	42	SC		
NQ	43	96,3	#88,2	96,1	#87,6	-	#87,6	43	NQ		
SONSTIGE ZUSAMMEN	44					-		44	AUTRES ENSEMBLE		
INSGESAMT	45	100,0	100,0	100,0	100,0	-	100,0	45			
BASIS: MAENNER UND FRAUEN INSGESAMT = 100									BASE: ENSEMBLE HOMMES + FEMMES = 100		
MAENNER Q	46	103,7	104,2	103,5	103,5	-	103,5	46	Q HOMMES		
FRAUEN Q	47	#75,8		#75,8		-		47	Q FEMMES		
INSGESAMT	48	100,0	100,0	100,0	100,0	-	100,0	48	ENSEMBLE		
BASIS: GESAMTSPALTE = 100									BASE: COLCANE*ENSEMBLE*100		
MAENNER Q	49	#100,0	#99,3	#100,0	#100,0	-	#100,0	49	Q HOMMES		
HQ	50	#100,0	#100,3	#100,0	#100,0	-	#100,0	50	SC		
NQ	51	100,0	#94,8	100,0	#100,0	-	#100,0	51	NQ		
SONSTIGE ZUSAMMEN	52					-		52	AUTRES ENSEMBLE		
FRAUEN Q	54	-	.	54	Q FEMMES		
HQ	55	-	.	55	SC		
NQ	56	-	.	56	NQ		
SONSTIGE ZUSAMMEN	57					-		57	AUTRES ENSEMBLE		
INSGESAMT Q	59	#100,0	#99,9	#100,0	#100,0	-	#100,0	59	Q ENSEMBLE		
HQ	60	100,0	#102,2	100,8	#100,0	-	#100,0	60	SC		
NQ	61	100,0	#93,6	100,0	#100,0	-	#100,0	61	NQ		
SONSTIGE ZUSAMMEN	62					-		62	AUTRES ENSEMBLE		
INSGESAMT	63	100,0	102,2	100,3	100,0	-	100,0	63			

(1)EINSCHL. UNBEANTWORTETE FAELLE

(1)NON DECLARES INCLUS

DURCHSCHNITTLICHER STUNDENVERDIENST NACH GESCHLECHT,
LEISTUNGSGRUPPE, ALTER UND UNTERNEHMENSZUGEHORIGKEIT
INDUSTRIEZWEIG: HOLZ- UND KORKVERARBEITUNG

GAIN HORAIRE PCYEN PAR SEXE, QUALIFICATION, AGE
ET ANCIENNETE DAKS L'ENTREPRISE
BRANCHE: BOIS ET LIEGE

ALTER, GESCHLECHT, LEISTUNGSGRUPPE	Z E I L E	DAUER DER UNTERNEHMENSZUGEHORIGKEIT IN JAHREN*					L I G N E	AGE, SEXE, QUALIFICATION
		ANNEES D'ANCIENNETE DANS L'ENTREPRISE*						
		<2	2-4	5-9	10-19	>20		
DURCHSCHNITT	MAENNER Q	1	854,36	1 Q HOMMES
	HQ	2	844,80	2 SQ
	NQ	3	840,94	844,96	.	.	42,48	3 NC
	SONST.	4	4	4 AUTRES
	ZUS.	5	41,49	847,26	848,55	.	49,36	5 ENS.
LICHER	FRAUEN Q	6	6 Q FEPPEES
	HQ	7	7 SQ
	NQ	8	8 NC
	SONST.	9	9 AUTRES
	ZUS.	10	833,14	10 ENS.
STUNDEN- VERDIENST	INSGESANT Q	11	852,84	11 C ENSEMBLE
	HQ	12	.	842,26	.	.	42,29	12 SQ
	NQ	13	840,41	844,96	.	.	42,11	13 NC
	SONST.	14	14 AUTRES
	ZUS.	15	40,67	44,38	847,23	.	49,72	15 ENS.
VARIATIONS- KOEFFIZIENT	MAENNER Q	16	814,1	16 Q HOMMES
	HQ	17	810,8	17 SQ
	NQ	18	812,1	820,5	.	.	15,9	18 NC
	SONST.	19	19 AUTRES
	ZUS.	20	19,9	817,6	812,5	.	19,3	20 ENS.
KOEFFIZIENT	FRAUEN Q	21	21 Q FEPPEES
	HQ	22	22 SQ
	NQ	23	23 NC
	SONST.	24	24 AUTRES
	ZUS.	25	814,2	25 ENS.
INDICES DES STUNDENVERD.	INSGESANT Q	26	816,5	26 Q ENSEMBLE
	HQ	27	.	813,9	.	.	14,6	27 SQ
	NQ	28	813,5	820,5	.	.	16,7	28 NC
	SONST.	29	29 AUTRES
	ZUS.	30	20,4	21,9	813,7	.	21,3	30 ENS.
INDICES DES STUNDENVERD.							INDICES DU GAIN HORAIRE	
BASIS: ZUGEHORIGKEITSDAUER INSGESANT = 100							BASE: ENSEMBLE DES ANCIENNETES = 100	
MAENNER	Q	31	8100,0	31 Q
	HQ	32	8100,0	32 SQ
	NQ	33	896,4	8105,8	.	.	100,0	33 NC
	SONSTIGE	34	34 AUTRES
	ZUSAMMEN	35	91,5	8104,2	8107,0	.	100,0	35 ENSEMBLE
FRAUEN	Q	36	36 Q
	HQ	37	37 SQ
	NQ	38	38 NC
	SONSTIGE	39	39 AUTRES
	ZUSAMMEN	40	8100,0	40 ENSEMBLE
INDICES STUNDENVERD. FRAUEN							INDICES GAIN HCR. FEMMES	
BASIS: IDEM MAENNER = 100							BASE: GAIN HCR. HCFEMMES=100	
(ZEILE 6 : ZEILE 1)	Q	41	41 Q (LIGNE 6 : LIGNE 1)
	HQ	42	42 SQ (L. 7 : L. 2)
	NQ	43	43 NC (L. 8 : L. 3)
	SONST.	44	44 AUTRES (L. 9 : L. 4)
	ZUS.	45	873,1	45 ENS. (L. 10 : L. 5)
ARBEITER 21 BIS <30 JAHRE							OUVRIERS 21 A <30 ANS	
DURCHSCHNITT	MAENNER Q	46	46 Q HCFEMMES
	HQ	47	47 SQ
	NQ	48	48 NC
	SONST.	49	49 AUTRES
	ZUS.	50	844,69	50 ENS.
LICHER	FRAUEN Q	51	51 Q FEPPEES
	HQ	52	52 SQ
	NQ	53	53 NC
	SONST.	54	54 AUTRES
	ZUS.	55	55 ENS.
STUNDEN- VERDIENST	INSGESANT Q	56	56 Q ENSEMBLE
	HQ	57	57 SQ
	NQ	58	58 NC
	SONST.	59	59 AUTRES
	ZUS.	60	843,31	60 ENS.
VARIATIONS- KOEFFIZIENT	MAENNER Q	61	61 Q HOMMES
	HQ	62	62 SQ
	NQ	63	63 NC
	SONST.	64	64 AUTRES
	ZUS.	65	89,6	65 ENS.
KOEFFIZIENT	FRAUEN Q	66	66 Q FEPPEES
	HQ	67	67 SQ
	NQ	68	68 NC
	SONST.	69	69 AUTRES
	ZUS.	70	70 ENS.
KOEFFIZIENT	INSGESANT Q	71	71 Q ENSEMBLE
	HQ	72	72 SQ
	NQ	73	73 NC
	SONST.	74	74 AUTRES
	ZUS.	75	812,0	75 ENS.

(FORTSETZUNG)

(SUITE)

ALTER, GESCHLECHT, LEISTUNGSGRUPPE	Z E I L E	DAUER DER UNTERNEHMENSZUGEHÖRIGKEIT IN JAHREN*					L I G N E	AGE, SEXE, QUALIFICATION		
		<2	2-4	5-9	10-19	>=20			INSGES. (1) ENSEMBLE(1)	
INDIZES DES STUNDENVERD.								INDICES DU GAIN HORAIRE		
BASIS: ZUGEHÖRIGKEITSDAUER INSGESAMT = 100								BASE: ENSEMBLE DES ANCIENNETES = 100		
MÄNNER	Q	76	76	Q	MOMNES
	HQ	77	77	SO	
	NQ	78	78	NQ	
	SONSTIGE	79	79	AUTRES	
	ZUSAMMEN	80	80	ENSEMBLE	
FRAUEN	Q	81	81	Q	FEMNES
	HQ	82	82	SO	
	NQ	83	83	NQ	
	SONSTIGE	84	84	AUTRES	
	ZUSAMMEN	85	85	ENSEMBLE	
INDIZES STUNDENVERD. FRAUEN								INDICES GAIN HOR. FEMNES		
BASIS: IDEN MÄNNER = 100								BASE: GAIN HCR. MCMNES=100		
(ZEILE 51: ZEILE 46)	Q	86	86	Q (LIGNE 51: LIGNE 46)	
	HQ	87	87	SO (L. 52: L. 47)	
	NQ	88	88	NQ (L. 53: L. 48)	
	SONST.	89	89	AUTRES (L. 54: L. 49)	
	ZUS.	90	90	ENS. (L. 55: L. 50)	
ARBEITER 30 BIS <45 JAHRE								OUVRIERS 30 A <45 ANS		
DURCHSCHNITT	MÄNNER	Q	91	91	Q	MOMNES
	HQ	92	92	SO	
	NQ	93	93	NQ	
	SONST.	94	94	AUTRES	
	ZUS.	95	844,21	95	ENS.	GAIN
LICHER	FRAUEN	Q	96	96	Q	FEMNES
	HQ	97	97	SO	
	NQ	98	98	NQ	
	SONST.	99	99	AUTRES	
	ZUS.	100	100	ENS.	MCMNAIRE
STUNDEN- VERDIENST	INSGESAMT	Q	101	101	Q	ENSEMBLE
	HQ	102	102	SO	
	NQ	103	103	NQ	
	SONST.	104	104	AUTRES	
	ZUS.	105	844,21	846,61	.	.	.	105	ENS.	(MONTANT)
VARIATIONS-	MÄNNER	Q	106	106	Q	MOMNES
	HQ	107	107	SO	
	NQ	108	108	NQ	
	SONST.	109	109	AUTRES	
	ZUS.	110	817,0	110	ENS.	COEFFICIENT
KOFFIZIENT	FRAUEN	Q	111	111	Q	FEMNES
	HQ	112	112	SO	
	NQ	113	113	NQ	
	SONST.	114	114	AUTRES	
	ZUS.	115	115	ENS.	DE
INDIZES DES STUNDENVERD.	INSGESAMT	Q	116	116	Q	ENSEMBLE
	HQ	117	117	SO	
	NQ	118	118	NQ	
	SONST.	119	119	AUTRES	
	ZUS.	120	817,0	820,3	.	.	.	120	ENS.	VARIATION
INDIZES DES STUNDENVERD.								INDICES DU GAIN HORAIRE		
BASIS: ZUGEHÖRIGKEITSDAUER INSGESAMT = 100								BASE: ENSEMBLE DES ANCIENNETES = 100		
MÄNNER	Q	121	121	Q	MOMNES
	HQ	122	122	SO	
	NQ	123	123	NQ	
	SONSTIGE	124	124	AUTRES	
	ZUSAMMEN	125	894,4	125	ENSEMBLE	
FRAUEN	Q	126	126	Q	FEMNES
	HQ	127	127	SO	
	NQ	128	128	NQ	
	SONSTIGE	129	129	AUTRES	
	ZUSAMMEN	130	130	ENSEMBLE	
INDIZES STUNDENVERD. FRAUEN								INDICES GAIN HOR. FEMNES		
BASIS: IDEN MÄNNER = 100								BASE: GAIN HOR. MCMNES=100		
(ZEILE 96: ZEILE 91)	Q	131	131	Q (LIGNE 96: LIGNE 91)	
	HQ	132	132	SO (L. 97: L. 92)	
	NQ	133	133	NQ (L. 98: L. 93)	
	SONST.	134	134	AUTRES (L. 99: L. 94)	
	ZUS.	135	135	ENS. (L. 100: L. 95)	

*VOLLENDETE JAHRE
(1)EINSCHL. UNBEANTWORTETE FÄLLE

*ANNEES REVOLUES
(1)NON DECLARES INCLUS

VERTEILUNG DER ARBEITER NACH GESCHLECHT, LEISTUNGSGRUPPE UND GRÖSSE (BESCHAEFTIGTENZAHL) DER BETRIEBE
INDUSTRIEZWEIG: HOLZMOEBEL

DISTRIBUTION DES OUVRIERS PAR SEXE, QUALIFICATION ET TAILLE (NOMBRE DE SALARIES) DES ETABLISSEMENTS
BRANCHE: MEUBLES EN BOIS

DIE TABELLEN I UND VI ÜBER DIESEN
INDUSTRIEZWEIG SIND FÜR LUXEMBURG
GEGENSTANDSLOS (VGL. FUSSNOTE AUF
SEITE 6)

LES TABLEAUX I ET VI RELATIFS A CETTE
BRANCHE D'INDUSTRIE SONT SANS OBJET
POUR LE LUXEMBOURG (VOIR NOTE PAGE 6)

LE TABELLE I E VI RELATIVE A
QUESTO RAMO D'INDUSTRIA NON SONO
PUBBLICATE PER IL LUSSEMBURGO
(CFR. NOTA A PAG. 7)

DE TABELLEN I EN VI BETREFFENDE DESE
INDUSTRIËLE BEDRIJFSKAK WORDEN VOOR
LUXEMBURG NIET GEPUBLICIEERD (SIEZ
NOTE BLS. 7)

VERTEILUNG DER ARBEITER NACH GESCHLECHT,
LEISTUNGSGRUPPE UND ALTER
INDUSTRIEZWEIG: HOLZMOEBEL

DISTRIBUTION DES OUVRIERS PAR SEXE,
QUALIFICATION, AGE
BRANCHE: MEUBLES EN BOIS

GESCHLECHT, LEISTUNGSGRUPPE	Z E I L E	ALTER (ZAHLE DER LEBENSJAHRE)*					L I G N E	SEXE, QUALIFICATION		
		AGE (NOMBRE D'ANNEES)*								
		<21	21-29	30-44	45-54	>=55	INSGESAMT (1)			
ANZAHL DER ARBEITER								ANZAHL DER OUVRIERS		
MÄNNER	Q	1	-	64	-	-	108	1	Q	MOMMES
	HQ	2	-	26	-	-	34	2	HQ	
	NQ	3	-	-	-	-	-	3	NQ	
	SONSTIGE	4	-	-	-	-	-	4	SONSTIGE	
	ZUSAMMEN	5	-	90	74	-	-	156	ENSEMBLE	
FRAUEN	Q	6	-	-	-	-	-	6	Q	FEMMES
	HQ	7	-	-	-	-	-	7	HQ	
	NQ	8	-	-	-	-	-	8	NQ	
	SONSTIGE	9	-	-	-	-	-	9	SONSTIGE	
	ZUSAMMEN	10	-	-	-	-	-	10	ENSEMBLE	
INSGESAMT	Q	11	-	64	-	-	108	11	Q	ENSEMBLE
	HQ	12	-	26	-	-	34	12	HQ	
	NQ	13	-	-	-	-	-	13	NQ	
	SONSTIGE	14	-	-	-	-	-	14	SONSTIGE	
	ZUSAMMEN	15	-	90	74	-	-	156	ENSEMBLE	
IN % MÄNNER+FRAUEN ZUS.								% ENSEMBLE MHPMES+FEMMES		
MÄNNER	16	-	100,0	100,0	-	-	98,7	16	MHPMES	ENSEMBLE
FRAUEN	17	-	-	-	-	-	-	17	FEMMES	
INSGESAMT	18	-	100,0	100,0	-	-	100,0	18	ENSEMBLE	
IN % DER GESAMTSPALTE								% COLONNE "ENSEMBLE"		
MÄNNER	19	-	30,8	47,4	-	-	100,0	19	MHPMES	ENSEMBLE
FRAUEN	20	-	-	-	-	-	-	20	FEMMES	
INSGESAMT	21	-	30,4	46,8	-	-	100,0	21	ENSEMBLE	

(1) EINSCHLIESSLICH DER ARBEITER FUER DIE DAS ALTER
NICHT ANGEGEBEN WURDE
(*) VOLLENDETE JAHRE

(1) COMPRIS LES OUVRIERS DONT L'AGE N'A PAS ETE DECLARE
(*) ANNEES REVOLUES

VERTEILUNG DER ARBEITER NACH GESCHLECHT,
LEISTUNGSGRUPPE, FAMILIENSTAND UND KINDERZAHL
INDUSTRIEZWEIG: HOLZMOEBEL

DISTRIBUTION DES OUVRIERS PAR SEXE, QUALIFICATION
ET SITUATION DE FAMILLE
BRANCHE: MEUBLES EN BOIS

GESCHLECHT, LEISTUNGSGRUPPE	Z E I L E	LEDIGE - CELIB.	VERHEIRATETE MIT UNTERHALTSBERECHTIGTEN KINDERN MARIÉS, AYANT ... ENFANTS A CHARGE					SONSTIGE - AUTRES	INSGESAMT ENSEMBLE	L I G A E	SEXE, QUALIFICATION			
			0	1	2	3	>=4							
ANZAHL ARBEITER														
MAENNER	Q	1	#24	.	#22	#26	.	.	80	.	108	1	C	HOMMES
	HQ	2	#28	#34	2	SC	
	NQ	3	3	AC	
	SONSTIGE	4	4	AUTRES	
	ZUSAMMEN	5	64	.	#24	#26	.	.	86	.	.	156	5	ENSEMBLE
FRAUEN	Q	6	6	Q	FEMMES
	HQ	7	7	SC	
	NQ	8	8	AC	
	SONSTIGE	9	9	AUTRES	
	ZUSAMMEN	10	10	ENSEMBLE	
INSGESAMT	Q	11	#24	.	#22	#26	.	.	80	.	108	11	Q	ENSEMBLE
	HQ	12	#28	#34	12	SC	
	NQ	13	13	AC	
	SONSTIGE	14	14	AUTRES	
	ZUSAMMEN	15	66	.	#24	#26	.	.	86	.	.	156	15	ENSEMBLE
IN % MAENNER UND FRAUEN ZUS.														
MAENNER	16	97,7	.	#100,0	#100,0	.	.	100,0	.	.	98,7	16	HCPMES	% ENSEMBLE H+F
FRAUEN	17	17	FEPMES	
INSGESAMT	18	100,7	.	#100,0	#100,0	.	.	100,0	.	.	100,0	18	ENSEMBLE	
IN % DER GESAMTSPALTE														
MAENNER	19	41,7	.	#15,4	#16,7	.	.	55,1	.	.	100,0	19	HCPMES	% COLONNE "ENS."
FRAUEN	20	20	FEPMES	
INSGESAMT	21	41,8	.	#15,2	#16,5	.	.	54,4	.	.	100,0	21	ENSEMBLE	

(1) EINSCHLIESSLICH DER ARBEITER FUER DIE DER FAMILIENSTAND UND DIE KINDERZAHL NICHT ANGEZEIGT WURDE

(1) COMPRIS LES OUVRIERS DONT LA SITUATION DE FAMILLE N'A PAS ETE DECLAREE

VERTEILUNG DER ARBEITER NACH GESCHLECHT, LEISTUNGSGRUPPE, ANWESENHEIT UND ENTLOHNUNGSSYSTEM
INDUSTRIEZWEIG: HOLZMOEBEL

DISTRIBUTION DES OUVRIERS PAR SEXE, QUALIFICATION, PRESENCE AU TRAVAIL ET SYSTEME DE REMUNERATION
BRANCHE: MEUBLES EN BOIS

GESCHLECHT, LEISTUNGSGRUPPE	Z E I L E	INSGESAMT ENSEMBLE	ANWESENDE ARBEITER, VOLLZEITBESCHAEFTE OUVRIERS PRESENTS, A TEMPS PLEIN				L I G A E	SEXE, QUALIFICATION			
			(1) ANWESENDE ARBEITER OUVRIERS PRESENTS A TEMPS PLEIN	VOLLZEIT- BESCH. ARBEITER	IN ZEITLOHN REMUNERES AU TEMPS	IN LEIST. LOHN REMUN. A LA TACHE			GEMISCHT. [SYST.U.A.] " MIXTE [ET AUTRES]		
ANZAHL DER ARBEITER											
MAENNER	Q	1	138	#38	108	#38	.	108	1	Q	HOMMES
	HQ	2	#34	.	#34	.	.	.	2	SC	
	NQ	3	3	NQ	
	SONSTIGE	4	4	AUTRES	
	ZUSAMMEN	5	156	#54	156	#54	.	#54	5	ENSEMBLE	
FRAUEN	Q	6	6	Q	FEMMES
	HQ	7	7	SC	
	NQ	8	8	NQ	
	SONSTIGE	9	9	AUTRES	
	ZUSAMMEN	10	10	ENSEMBLE	
INSGESAMT	Q	11	108	#38	108	#38	.	108	11	Q	ENSEMBLE
	HQ	12	#34	.	#34	.	.	.	12	SC	
	NQ	13	13	AC	
	SONSTIGE	14	14	AUTRES	
	ZUSAMMEN	15	158	#55	156	#54	.	#54	15	ENSEMBLE	
IN % MAENNER+FRAUEN ZUS.											
MAENNER	16	98,7	#96,4	100,0	#100,0	.	#100,0	116	16	HCPMES	% ENSEMBLE HCPMES+FEMMES
FRAUEN	17	.	.	100,0	#100,0	.	#100,0	117	17	FEPMES	
INSGESAMT	18	100,0	#100,0	100,0	#100,0	.	#100,0	118	18	ENSEMBLE	
IN % DER GESAMTSPALTE											
MAENNER	19	100,0	#34,6	100,0	#100,0	.	#100,0	119	19	HCPMES	% COLONNE "ENSEMBLE"
FRAUEN	20	.	.	98,7	#100,0	.	#100,0	120	20	FEPMES	
INSGESAMT	21	100,0	#35,4	98,7	#100,0	.	#100,0	121	21	ENSEMBLE	

(1) EINSCHLIESSLICH DER ARBEITER FUER DIE ANWESENHEIT UND DAS ENTLOHNUNGSSYSTEM NICHT ANGEZEIGT WURDE

(1) COMPRIS LES OUVRIERS DONT LA PRESENCE AU TRAVAIL OU LE SYSTEME DE REMUNERATION N'ONT PAS ETE DECLARES

VERTEILUNG DER ARBEITER NACH GESCHLECHT, LEISTUNGSGRUPPE,
ALTER UND DAUER DER UNTERNEHMENSZUGEHÖRIGKEIT
INDUSTRIEZWEIG: HOLZMOBEL

DISTRIBUTION DES OUVRIERS PAR SEXE, QUALIFICATION, AGE
ET ANCIENNETE DANS L'ENTREPRISE
BRANCHE: MEUBLES EN BOIS

ALTER, GESCHLECHT, LEISTUNGSGRUPPE	Z E L E	DAUER DER UNTERNEHMENSZUGEHÖRIGKEIT IN JAHREN*					DURCH- SCHMITTL. ALTER AGE MOYEN	L I G A E	AGE, SEXE, QUALIFICATION			
		<2	2-4	5-9	10-19	>=20				INSGES.(1) ENSEMBLE(1)		
ARBEITER INSGESAMT ANZAHL								ENSEMBLE DES OUVRIERS ACPBRE				
MAENNER	Q	1	#24	#28	#28	.	.	108	39	1	Q	HOMMES
	HQ	2	#34	#27	2	SQ	
	NQ	3	3	NQ	
	SONSTIGE	4	4	AUTRES	
	ZUSAMMEN	5	#50	#46	#32	.	.	156	35	5	ENSEMBLE	
FRAUEN	Q	6	6	Q	FEMMES
	HQ	7	7	SQ	
	NQ	8	8	NQ	
	SONSTIGE	9	9	AUTRES	
	ZUSAMMEN	10	10	ENSEMBLE	
INSGESAMT	Q	11	#24	#28	#28	.	.	108	39	11	Q	ENSEMBLE
	HQ	12	#34	#27	12	SQ	
	NQ	13	13	NQ	
	SONSTIGE	14	14	AUTRES	
	ZUSAMMEN	15	#50	#48	#32	.	.	158	35	15	ENSEMBLE	
IN % MAENNER+FRAUEN ZUS.								% ENSEMBLE HOMMES+FEMMES				
MAENNER	16	#100,0	#95,8	#100,0	.	.	98,7	.	16	HOMMES		
FRAUEN	17	17	FEMMES		
INSGESAMT	18	#100,0	#100,0	#100,0	.	.	100,0	.	18	ENSEMBLE		
IN % DER GESAMTSPALTE								% COLONNE "ENSEMBLE"				
MAENNER	19	#32,1	#29,5	#20,5	.	.	100,0	.	19	HOMMES		
FRAUEN	20	20	FEMMES		
INSGESAMT	21	#31,6	#30,4	#20,3	.	.	100,0	.	21	ENSEMBLE		
DARUNTER: ARBEITER 21 BIS <30 JAHRE								DCNT: OUVRIERS DE 21 A <30 ANS				
MAENNER	Q	22	22	Q	HOMMES
	HQ	23	#26	#24	23	SQ	
	NQ	24	24	NQ	
	SONSTIGE	25	25	AUTRES	
	ZUSAMMEN	26	#26	#48	#24	26	ENSEMBLE	
FRAUEN	Q	27	27	Q	FEMMES
	HQ	28	28	SQ	
	NQ	29	29	NQ	
	SONSTIGE	30	30	AUTRES	
	ZUSAMMEN	31	31	ENSEMBLE	
INSGESAMT	Q	32	32	Q	ENSEMBLE
	HQ	33	#26	#24	33	SQ	
	NQ	34	34	NQ	
	SONSTIGE	35	35	AUTRES	
	ZUSAMMEN	36	#26	#48	#24	36	ENSEMBLE	
IN % MAENNER+FRAUEN ZUS.								% ENSEMBLE HOMMES+FEMMES				
MAENNER	37	#100,0	#100,0	.	37	HOMMES		
FRAUEN	38	38	FEMMES		
INSGESAMT	39	#100,0	#100,0	.	39	ENSEMBLE		
IN % DER GESAMTSPALTE								% COLONNE "ENSEMBLE"				
MAENNER	40	#54,2	#100,0	.	40	HOMMES		
FRAUEN	41	41	FEMMES		
INSGESAMT	42	#54,2	#100,0	.	42	ENSEMBLE		
ARBEITER 30 BIS <45 JAHRE								OUVRIERS DE 30 A <45 ANS				
MAENNER	Q	43	64	36	43	Q	HOMMES
	HQ	44	44	SQ	
	NQ	45	45	NQ	
	SONSTIGE	46	46	AUTRES	
	ZUSAMMEN	47	74	35	47	ENSEMBLE	
FRAUEN	Q	48	48	Q	FEMMES
	HQ	49	49	SQ	
	NQ	50	50	NQ	
	SONSTIGE	51	51	AUTRES	
	ZUSAMMEN	52	52	ENSEMBLE	
INSGESAMT	Q	53	64	36	53	Q	ENSEMBLE
	HQ	54	54	SQ	
	NQ	55	55	NQ	
	SONSTIGE	56	56	AUTRES	
	ZUSAMMEN	57	74	35	57	ENSEMBLE	
IN % MAENNER+FRAUEN ZUS.								% ENSEMBLE HOMMES+FEMMES				
MAENNER	58	100,0	.	58	HOMMES		
FRAUEN	59	59	FEMMES		
INSGESAMT	60	100,0	.	60	ENSEMBLE		
IN % DER GESAMTSPALTE								% COLONNE "ENSEMBLE"				
MAENNER	61	100,0	.	61	HOMMES		
FRAUEN	62	62	FEMMES		
INSGESAMT	63	100,0	.	63	ENSEMBLE		

(1)EINSCHLIESSLICH DER ARBEITER FUER DIE DIE UNTERNEHMENS-
ZUGEHÖRIGKEIT NICHT ANGEGEBEN WURDE
(*1)VOLLENDETE JAHRE

(1)Y COMPRIS LES OUVRIERS DONT L'ANCIENNETE DANS
L'ENTREPRISE N'A PAS ETE DECLAREE
(*1)ANNEES REVCLUES

DURCHSCHNITTLICHER STUNDENVERDIENST NACH GESCHLECHT,
LEISTUNGSGRUPPE UND ALTERGAIN HORAIRE MOYEN PAR SEXE, QUALIFICATION
ET AGE

INDUSTRIEZWEIG: HOLZMOEBEL

BRANCHE: MEUBLES EN BOIS

GESCHLECHT, LEISTUNGSGRUPPE	Z E I L E	ALTER (ZAHLE DER LEBENSJAHRE)* AGE (NOMBRE D'ANNEES)*					L I G M E	SEXE, QUALIFICATION		
		<21	21-29	30-44	45-54	>=55			INSGES. (1)	
									ENSEMBLE (1)	
DURCHSCHNITTLICHER STUNDEN- VERDIENST	MAENNER Q	1	-	-	56,96	-	56,19	1	Q HOMMES	GAIN
	HQ	2	-	#47,56	-	-	#48,84	2	SC	
	NQ	3	-	-	-	-	-	3	AC	
	SONST. ZUS.	4	-	-	-	-	-	4	AUTRES ENS.	
		5	-	#48,80	55,95	-	53,67	5	ENSEMBLE	
	FRAUEN A	6	-	-	-	-	-	6	Q FEMMES	MCFRAIRE
	HQ	7	-	-	-	-	-	7	SC	
	NQ	8	-	-	-	-	-	8	AC	
	SONST. ZUS.	9	-	-	-	-	-	9	AUTRES ENS.	
		10	-	-	-	-	-	10	ENSEMBLE	
	INSGESAMT Q	11	-	-	56,96	-	56,19	11	Q ENSEMBLE	(MONTANT)
	HQ	12	-	#47,56	-	-	#48,84	12	SC	
	NQ	13	-	-	-	-	-	13	AC	
	SONST. ZUS.	14	-	-	-	-	-	14	AUTRES ENS.	
		15	-	#48,80	55,95	-	53,67	15	ENSEMBLE	
VARIATIONS- KOEFFIZIENT	MAENNER Q	16	-	-	9,3	-	10,5	16	Q HOMMES	COEFFICIENT
	HQ	17	-	#5,7	-	-	#10,0	17	SC	
	NQ	18	-	-	-	-	-	18	AC	
	SONST. ZUS.	19	-	-	-	-	-	19	AUTRES ENS.	
		20	-	#8,6	10,7	-	12,4	20	ENSEMBLE	
	FRAUEN Q	21	-	-	-	-	-	21	Q FEMMES	DE VARIATION
	HQ	22	-	-	-	-	-	22	SC	
	NQ	23	-	-	-	-	-	23	AC	
	SONST. ZUS.	24	-	-	-	-	-	24	AUTRES ENS.	
		25	-	-	-	-	-	25	ENSEMBLE	
	INSGESAMT Q	26	-	-	9,3	-	10,5	26	Q ENSEMBLE	
	HQ	27	-	#5,7	-	-	#10,0	27	SC	
	NQ	28	-	-	-	-	-	28	AC	
	SONST. ZUS.	29	-	-	-	-	-	29	AUTRES ENS.	
		30	-	#8,6	10,7	-	12,5	30	ENSEMBLE	
INDIZES DES STUNDENVERD.								INDICES DU GAIN MCFRAIRE		
BASIS: LEISTUNGSGRUPPEN INSGESAMT = 100								BASE: ENSEMBLE DES QUALIFICATIONS=100		
MAENNER	Q	31	-	-	101,8	-	104,7	31	Q HOMMES	
	HQ	32	-	#97,5	-	-	#91,0	32	SC	
	NQ	33	-	-	-	-	-	33	AC	
	SONSTIGE ZUSAMMEN	34	-	-	-	-	-	34	AUTRES ENSEMBLE	
		35	-	#100,0	100,0	-	100,0	35	ENSEMBLE	
FRAUEN	Q	36	-	-	-	-	-	36	Q FEMMES	
	HQ	37	-	-	-	-	-	37	SC	
	NQ	38	-	-	-	-	-	38	AC	
	SONSTIGE ZUSAMMEN	39	-	-	-	-	-	39	AUTRES ENSEMBLE	
		40	-	-	-	-	-	40	ENSEMBLE	
INSGESAMT	Q	41	-	-	101,8	-	104,9	41	Q ENSEMBLE	
	HQ	42	-	#97,5	-	-	#91,2	42	SC	
	NQ	43	-	-	-	-	-	43	AC	
	SONSTIGE ZUSAMMEN	44	-	-	-	-	-	44	AUTRES ENSEMBLE	
		45	-	#100,0	100,0	-	100,0	45	ENSEMBLE	
BASIS: MAENNER UND FRAUEN INSGESAMT = 100								BASE: ENSEMBLE MCFRAIRE+ FEMMES = 100		
MAENNER	Q	46	-	#100,0	100,0	-	100,2	46	HOMMES	
	FRAUEN	47	-	-	-	-	-	47	FEMMES	
	INSGESAMT	48	-	#100,0	100,0	-	100,0	48	ENSEMBLE	
BASIS: GESAMTSPALTE = 100								BASE: MCFRAIRE+ENSEMBLE*100		
MAENNER	Q	49	-	-	101,4	-	100,0	49	Q HOMMES	
	HQ	50	-	#97,4	-	-	#100,0	50	SC	
	NQ	51	-	-	-	-	-	51	AC	
	SONSTIGE ZUSAMMEN	52	-	-	-	-	-	52	AUTRES ENSEMBLE	
		53	-	#90,9	104,2	-	100,0	53	ENSEMBLE	
FRAUEN	Q	54	-	-	-	-	-	54	Q FEMMES	
	HQ	55	-	-	-	-	-	55	SC	
	NQ	56	-	-	-	-	-	56	AC	
	SONSTIGE ZUSAMMEN	57	-	-	-	-	-	57	AUTRES ENSEMBLE	
		58	-	-	-	-	-	58	ENSEMBLE	
INSGESAMT	Q	59	-	-	101,4	-	100,0	59	Q ENSEMBLE	
	HQ	60	-	#97,4	-	-	#100,0	60	SC	
	NQ	61	-	-	-	-	-	61	AC	
	SONSTIGE ZUSAMMEN	62	-	-	-	-	-	62	AUTRES ENSEMBLE	
		63	-	#91,1	104,5	-	100,0	63	ENSEMBLE	

*VOLLENDETE JAHRE
(1) INSGESAMT, UNBEANTWORTETE FAELE*ANNEES REVOLUES
(1) NON DECLARES INCLUS

DURCHSCHNITTLICHER STUNDENVERDIENST NACH GESCHLECHT,
LEISTUNGSGRUPPE, FAMILIENSTAND UND KINDERZAHL

GAIN HORAIRE MOYEN PAR SEXE, QUALIFICATION
ET SITUATION DE FAMILLE

INDUSTRIEZWEIG: HOLZMOEBEL

BRANCHE: MEUBLES EN BOIS

GESCHLECHT, LEISTUNGSGRUPPE	Z E I L E	LEDIGE - - - - -	VERHEIRATETE MIT UNTERHALTSBERECHTIGTEN KINDERN MARIÉS, AYANT ... ENFANTS A CHARGE						SONST. - - - -	INS- GESAMT (1) -	L I G K E	SEXE, QUALIFICATION									
			CELIB.					INSGES. ENS.					AUTRES	ENSEM- BLE (1)							
			0	1	2	3	>=4														
DURCHSCHNITT LICHER STUNDEN- VERDIENST	MAENNER HQ SONST. ZUS.	1	#53,11	#54,54	#56,61	.	.	57,14	56,19	1	Q HCPPES	GAIN									
		2	#48,27	#48,84	2	SO										
		3	3	AQ										
		4	4	AUTRES										
		5	49,65	#54,12	#56,61	.	.	56,76	53,67	5	ENS.										
	FRAUEN HQ SONST. ZUS.	6	6	Q FEPPEES	MORAIRE									
		7	7	SO										
		8	8	AQ										
		9	9	AUTRES										
		10	10	ENS.										
	INSGESAMT HQ SONST. ZUS.	11	#53,11	#54,54	#56,61	.	.	57,14	56,19	11	Q ENSEMBLE	(MONTANT)									
		12	#48,27	#48,84	12	SO										
		13	13	AQ										
		14	14	AUTRES										
		15	49,49	#54,12	#56,61	.	.	56,76	53,55	15	ENS.										
VARIATIONS- KOEFFIZIENT	MAENNER HQ SONST. ZUS.	16	#9,3	#6,6	#10,7	.	.	10,5	10,5	16	Q HCPPES	KOEFFICIENT									
		17	#9,2	#10,0	17	SO										
		18	18	AQ										
		19	19	AUTRES										
		20	10,4	#6,8	#10,7	.	.	10,8	12,4	20	ENS.										
	FRAUEN HQ SONST. ZUS.	21	21	Q FEPPEES	DE									
		22	22	SO										
		23	23	AQ										
		24	24	AUTRES										
		25	25	ENS.										
	INSGESAMT HQ SONST. ZUS.	26	#9,3	#6,6	#10,7	.	.	10,5	10,5	26	Q ENSEMBLE	VARIATION									
		27	#9,2	#10,0	27	SO										
		28	28	AQ										
		29	29	AUTRES										
		30	10,4	#6,8	#10,7	.	.	10,8	12,5	30	ENS.										
INDIZES DES STUNDENVERD.											INDICES DU GAIN MORAIRE										
BASIS: LEISTUNGSGRUPPEN INSGESAMT = 100											BASE: ENSEMBLE DES QUALIFICATIONS=100										
MAENNER	Q	31	#107,0	#100,8	#100,0	.	.	100,7	104,7	31	Q	HOMMES									
	HQ	32	#97,2	#91,0	32	SO										
	NQ	33	33	AQ										
	SONSTIGE	34	34	AUTRES										
	ZUSAMMEN	35	100,0	#100,0	#100,0	.	.	100,0	100,0	35	ENSEMBLE										
FRAUEN	Q	36	36	Q	FEMMES									
	HQ	37	37	SO										
	NQ	38	38	AQ										
	SONSTIGE	39	39	AUTRES										
	ZUSAMMEN	40	40	ENSEMBLE										
INSGESAMT	Q	41	#107,3	#100,8	#100,0	.	.	100,7	104,9	41	Q	ENSEMBLE									
	HQ	42	#97,5	#91,2	42	SO										
	NQ	43	43	AQ										
	SONSTIGE	44	44	AUTRES										
	ZUSAMMEN	45	100,0	#100,0	#100,0	.	.	100,0	100,0	45	ENSEMBLE										
BASIS: MAENNER UND FRAUEN INSGESAMT = 100											BASE: ENSEMBLE HOMMES+ FEMMES = 100										
MAENNER	Q	46	100,3	#100,0	#100,0	.	.	100,0	100,2	46	HCPPES	ENSEMBLE									
	FRAUEN	47	47	FEMMES										
	INSGESAMT	48	100,0	#100,0	#100,0	.	.	100,0	100,0	48	ENSEMBLE										
BASIS: GESAMTSPALTE = 100											BASE: COLCONE*ENSEMBLE*100										
MAENNER	Q	49	#94,5	#97,1	#100,8	.	.	101,7	100,0	49	Q	HOMMES									
	HQ	50	#98,8	#100,0	50	SO										
	NQ	51	51	AQ										
	SONSTIGE	52	52	AUTRES										
	ZUSAMMEN	53	92,5	#100,8	#105,5	.	.	105,8	100,0	53	ENSEMBLE										
FRAUEN	Q	54	54	Q	FEMMES									
	HQ	55	55	SO										
	NQ	56	56	AQ										
	SONSTIGE	57	57	AUTRES										
	ZUSAMMEN	58	58	ENSEMBLE										
INSGESAMT	Q	59	#94,5	#97,1	#100,8	.	.	101,7	100,0	59	Q	ENSEMBLE									
	HQ	60	#98,8	#100,0	60	SO										
	NQ	61	61	AQ										
	SONSTIGE	62	62	AUTRES										
	ZUSAMMEN	63	92,4	#101,1	#105,7	.	.	106,0	100,0	63	ENSEMBLE										

(1)EINSCHL. UNBEANTWORTETE FAELE

(1)NON DECLARES INCLUS

TAB. IX / 2600

DURCHSCHNITTLICHER STUNDENVERDIENST NACH GESCHLECHT,
LEISTUNGSGRUPPE, ANWESENHEIT UND ENTLOHNUNGSSYSTEM
INDUSTRIEZWEIG: HOLZMOEBEL

GAIN HCRAIRE MOYEN PAR SEXE, QUALIFICATION,
PRESENCE AU TRAVAIL ET SYSTEME DE REMUNERATION
BRANCHE: MEUBLES EN BOIS

GESCHLECHT, LEISTUNGSGRUPPE	Z	E	I	L	E	ANWESENDE VOLLZEIT- ANWESENDE ARBEITER, VOLLZEITBESCHAFTIGT					L	G	N	E				
						INSGESAMT (1)		ARBEITER		OUVRIERS PRESENTS, A TEMPS PLEIN					INSGESAMT (1)	SEXE, QUALIFICATION		
						ENSEMBLE (1)	PRESENTS	OUVRIERS A TEMPS PLEIN	OUVRIERS A TEMPS PLEIN	IM ZEITLOHN							IM LEIST. LOHN	GEMISCHT. SYST.-U.A.
				REMUNERES AU TEMPS	REMUN. A LA TACHE	MIXTE ET AUTRES												
DURCHSCHNITT	MAENNER	Q	1	56,19	#53,84	56,19	#53,84	-	-	-	#53,84	1	Q HOMMES	GAIN				
			HQ	2	#48,84	.	#48,84	.	-	-	.	2	SQ					
			NQ	3	-	-	.	3	NC					
			SONST.	4	-	-	.	4	AUTRES					
			ZUS.	5	53,67	#52,39	53,67	#52,39	-	-	53,67	5	ENS.					
LICHER	FRAUEN	A	6	-	-	-	-	-	-	-	6	Q FEMMES	HCRAIRE					
			HQ	7	-	-	-	-	-	-	7	SQ						
			NQ	8	-	-	-	-	-	-	8	NC						
			SONST.	9	-	-	-	-	-	-	9	AUTRES						
			ZUS.	10	-	-	-	-	-	-	-	10		ENS.				
STUNDEN- VERDIENST	INSGESAMT	Q	11	56,19	#53,84	56,19	#53,84	-	-	-	#53,84	11	Q ENSEMBLE	(MONTANT)				
			HQ	12	#48,84	.	#48,84	.	-	-	.	12	SQ					
			NQ	13	-	-	.	13	NC					
			SONST.	14	-	-	.	14	AUTRES					
			ZUS.	15	53,55	#52,10	53,67	#52,39	-	-	53,67	15	ENS.					
VARIATIONS- KOEFFIZIENT	MAENNER	Q	16	10,5	#6,5	10,5	#6,5	-	-	-	#6,5	16	Q HOMMES	COEFFICIENT DE VARIATION				
			HQ	17	#10,0	.	#10,0	.	-	-	.	17	SQ					
			NQ	18	-	-	.	18	NC					
			SONST.	19	-	-	.	19	AUTRES					
			ZUS.	20	12,4	#7,4	12,4	#7,4	-	-	12,4	20	ENS.					
KOEFFIZIENT	FRAUEN	Q	21	-	-	-	-	-	-	-	21	Q FEMMES						
			HQ	22	-	-	-	-	-	-	22	SQ						
			NQ	23	-	-	-	-	-	-	23	NC						
			SONST.	24	-	-	-	-	-	-	24	AUTRES						
			ZUS.	25	-	-	-	-	-	-	-	25	ENS.					
INDIZES DES STUNDENVERD.	INSGESAMT	Q	26	10,5	#6,5	10,5	#6,5	-	-	-	#6,5	26	Q ENSEMBLE					
			HQ	27	#10,0	.	#10,0	.	-	-	.	27	SQ					
			NQ	28	-	-	.	28	NC					
			SONST.	29	-	-	.	29	AUTRES					
			ZUS.	30	12,5	#7,9	12,4	#7,4	-	-	12,4	30	ENS.					
BASIS: LEISTUNGSGRUPPEN INSGESAMT = 100	MAENNER	Q	31	104,7	#102,8	104,7	#102,8	-	-	-	#102,8	31	Q	HOMMES				
			HQ	32	#91,0	.	#91,0	.	-	-	.	32	SQ					
			NQ	33	-	-	.	33	NC					
			SONSTIGE	34	-	-	.	34	AUTRES					
			ZUSAMMEN	35	100,0	#100,0	100,0	#100,0	-	-	100,0	35	ENSEMBLE					
FRAUEN	Q	36	-	-	-	-	-	-	-	-	36	Q	FEMMES					
		HQ	37	-	-	-	-	-	-	-	37	SQ						
		NQ	38	-	-	-	-	-	-	-	38	NC						
		SONSTIGE	39	-	-	-	-	-	-	-	39	AUTRES						
		ZUSAMMEN	40	-	-	-	-	-	-	-	40	ENSEMBLE						
INSGESAMT	Q	41	104,9	#103,3	104,7	#102,8	-	-	-	#102,8	41	Q	ENSEMBLE					
		HQ	42	#91,2	.	#91,0	.	-	-	.	42	SQ						
		NQ	43	-	-	.	43	NC						
		SONSTIGE	44	-	-	.	44	AUTRES						
		ZUSAMMEN	45	100,0	#100,0	100,0	#100,0	-	-	100,0	45	ENSEMBLE						
BASIS: MAENNER UND FRAUEN INSGESAMT = 100	MAENNER	Q	46	100,2	#100,5	100,0	#100,0	-	-	-	#100,0	46	Q HOMMES	HOMMES FEMMES ENSEMBLE				
			FRAUEN	47	-	-	-	-	-	-	-	47	FEMMES					
			INSGESAMT	48	100,0	#100,0	100,0	#100,0	-	-	100,0	48	ENSEMBLE					
			BASIS: GESAMTSPALTE = 100	MAENNER	Q	49	100,0	#95,8	100,0	#100,0	-	-	-		#100,0	49	Q	HOMMES
						HQ	50	#100,0	.	#100,0	.	-	-		.	50	SQ	
NQ	51	-	-	.	51	NC					
SONSTIGE	52	-	-	.	52	AUTRES					
ZUSAMMEN	53	100,0				#97,6	100,0	#100,0	-	-	100,0	53	ENSEMBLE					
FRAUEN	Q	54	-	-	-	-	-	-	-	-	54	Q	FEMMES					
		HQ	55	-	-	-	-	-	-	-	55	SQ						
		NQ	56	-	-	-	-	-	-	-	56	NC						
		SONSTIGE	57	-	-	-	-	-	-	-	57	AUTRES						
		ZUSAMMEN	58	-	-	-	-	-	-	-	58	ENSEMBLE						
INSGESAMT	Q	59	100,0	#95,8	100,0	#100,0	-	-	-	#100,0	59	Q	ENSEMBLE					
		HQ	60	#100,0	.	#100,0	.	-	-	.	60	SQ						
		NQ	61	-	-	.	61	NC						
		SONSTIGE	62	-	-	.	62	AUTRES						
		ZUSAMMEN	63	100,0	#97,3	100,2	#100,0	-	-	100,0	63	ENSEMBLE						

(1) INSCHL. UNBEANTWORTETE FAELLE

(1) NON DECLARES INCLUS

DURCHSCHNITTLICHER STUNDENVERDIENST NACH GESCHLECHT,
LEISTUNGSGRUPPE, ALTER UND UNTERNEHMENSZUGEHÖRIGKEIT
INDUSTRIEZWEIG: HOLZMOBEL

GAIN HORAIRE MOYEN PAR SEXE, QUALIFICATION, AGE
ET ANCIENNETE DANS L'ENTREPRISE
BRANCHE: MEUBLES EN BOIS

ALTER, GESCHLECHT, LEISTUNGSGRUPPE	Z E I L E	DAUER DER UNTERNEHMENSZUGEHÖRIGKEIT IN JAHREN*						L I G M E	AGE, SEXE, QUALIFICATION
		ANNEES D'ANCIENNETE DANS L'ENTREPRISE*							
		<2	2-4	5-9	10-19	>=20	INSGES. (1) ENSEMBLE (1)		
DURCHSCHNITT	MAENNER Q	1	#53,21	#57,44	#56,52	.	.	56,19	1 Q HOMMES
	HQ	2	#48,84	2 SQ
	NQ	3	3 NC
	SONST.	4	4 AUTRES
	ZUS.	5	#49,31	#54,38	#56,41	.	.	53,67	5 ENS.
LICHER	FRAUEN Q	6	6 Q FEMMES
	HQ	7	7 SQ
	NQ	8	8 NC
	SONST.	9	9 AUTRES
	ZUS.	10	10 ENS.
STUNDEN- VERDIENST	INSGESAMT Q	11	#53,21	#57,44	#56,52	.	.	56,19	11 Q ENSEMBLE
	HQ	12	#48,84	12 SQ
	NQ	13	13 NC
	SONST.	14	14 AUTRES
	ZUS.	15	#49,31	#53,97	#56,41	.	.	53,55	15 ENS.
VARIATIONS- KOEFFIZIENT	MAENNER Q	16	#8,8	#13,4	#6,3	.	.	10,5	16 Q HOMMES
	HQ	17	#10,0	17 SQ
	NQ	18	18 NC
	SONST.	19	19 AUTRES
	ZUS.	20	#10,4	#13,9	#6,9	.	.	12,4	20 ENS.
KOEFFIZIENT	FRAUEN Q	21	21 Q FEMMES
	HQ	22	22 SQ
	NQ	23	23 NC
	SONST.	24	24 AUTRES
	ZUS.	25	25 ENS.
KOEFFIZIENT	INSGESAMT Q	26	#8,8	#13,4	#6,3	.	.	10,5	26 Q ENSEMBLE
	HQ	27	#10,0	27 SQ
	NQ	28	28 NC
	SONST.	29	29 AUTRES
	ZUS.	30	#10,4	#14,2	#6,9	.	.	12,5	30 ENS.
INDIZES DES STUNDENVERD.									INDICES DU GAIN HORAIRE
BASIS: ZUGEHÖRIGKEITSDAUER INSGESAMT = 100									BASE: ENSEMBLE DES ANCIENNETES = 100
MAENNER	Q	31	#94,7	#102,2	#100,6	.	.	100,0	31 Q HOMMES
	HQ	32	#100,0	32 SQ
	NQ	33	33 NC
	SONSTIGE	34	34 AUTRES
	ZUSAMMEN	35	#91,9	#101,3	#105,1	.	.	100,0	35 ENSEMBLE
FRAUEN	Q	36	36 Q FEMMES
	HQ	37	37 SQ
	NQ	38	38 NC
	SONSTIGE	39	39 AUTRES
	ZUSAMMEN	40	40 ENSEMBLE
INDIZES STUNDENVERD. FRAUEN									INDICES GAIN HOR. FEMMES
BASIS: IDEM MAENNER = 100									BASE: GAIN HOR. HOMMES = 100
(ZEILE 6 : ZEILE 1)	Q	41	41 Q (LIGNE 6 : LIGNE 1)
	HQ	42	42 SQ (L. 7 : L. 2)
	NQ	43	43 NC (L. 8 : L. 3)
	SONST.	44	44 AUTRES (L. 9 : L. 4)
	ZUS.	45	45 ENS. (L. 10 : L. 5)
ARBEITER 21 BIS <30 JAHRE									OUVRIERS 21 A <30 ANS
DURCHSCHNITT	MAENNER Q	46	46 Q HOMMES
	HQ	47	#47,56	47 SQ
	NQ	48	48 NC
	SONST.	49	49 AUTRES
	ZUS.	50	#46,79	#48,80	50 ENS.
LICHER	FRAUEN Q	51	51 Q FEMMES
	HQ	52	52 SQ
	NQ	53	53 NC
	SONST.	54	54 AUTRES
	ZUS.	55	55 ENS.
STUNDEN- VERDIENST	INSGESAMT Q	56	56 Q ENSEMBLE
	HQ	57	#47,56	57 SQ
	NQ	58	58 NC
	SONST.	59	59 AUTRES
	ZUS.	60	#46,79	#48,80	60 ENS.
VARIATIONS- KOEFFIZIENT	MAENNER Q	61	61 Q HOMMES
	HQ	62	#57,7	62 SQ
	NQ	63	63 NC
	SONST.	64	64 AUTRES
	ZUS.	65	#6,8	#8,6	65 ENS.
KOEFFIZIENT	FRAUEN Q	66	66 Q FEMMES
	HQ	67	67 SQ
	NQ	68	68 NC
	SONST.	69	69 AUTRES
	ZUS.	70	70 ENS.
KOEFFIZIENT	INSGESAMT Q	71	71 Q ENSEMBLE
	HQ	72	#5,7	72 SQ
	NQ	73	73 NC
	SONST.	74	74 AUTRES
	ZUS.	75	#6,8	#8,6	75 ENS.

(FORTSETZUNG)

(SUITE)

ALTER, GESCHLECHT, LEISTUNGSGRUPPE	Z E I L E	DAUER DER UNTERNEHMENSZUGEHÖRIGKEIT IN JAHREN*					L I G M E	AGE, SEXE, QUALIFICATION		
		<2	2-4	5-9	10-19	>=20			TAGES. (1) ENSEMBLE(1)	
INDIZES DES STUNDENVERD.								INDICES DU GAIN HORAIRE		
BASIS: ZUGEHÖRIGKEITSDAUER INSGESAMT = 100								BASE: ENSEMBLE DES ANCIENNETES = 100		
MÄNNER	Q	76	76	Q HOMMES	
	HQ	77	0100,0	77	SO	
	NQ	78	78	NQ	
	SONSTIGE	79	79	AUTRES	
	ZUSAMMEN	80	99,9	0100,0	80	ENSEMBLE
FRAUEN	Q	81	81	Q FEMMES	
	HQ	82	82	SO	
	NQ	83	83	NQ	
	SONSTIGE	84	84	AUTRES	
	ZUSAMMEN	85	85	ENSEMBLE	
INDIZES STUNDENVERD. FRAUEN								INDICES GAIN HOR. FEMMES		
BASIS: IDEN MÄNNER = 100								BASE: GAIN HOR. HOMMES=100		
(ZEILE 51: ZEILE 46)		Q	86	86	Q (LIGNE 51: LIGNE 46)	
(Z. 52 : Z. 47)		HQ	87	87	SO (L. 52: L. 47)	
(Z. 53 : Z. 48)		NQ	88	88	NQ (L. 53: L. 48)	
(Z. 54 : Z. 49)		SONST.	89	89	AUTRES (L. 54: L. 49)	
(Z. 55 : Z. 50)		ZUS.	90	90	ENS. (L. 55: L. 50)	
ARBEITER 30 BIS <45 JAHRE								OUVRIERS 30 A <45 ANS		
DURCHSCHNITT	MÄNNER	Q	91	56,96	91	Q HOMMES
		HQ	92	92	SO
		NQ	93	93	NQ
		SONST.	94	94	AUTRES
		ZUS.	95	55,95	95	ENS.
LICHER	FRAUEN	Q	96	96	Q FEMMES
		HQ	97	97	SO
		NQ	98	98	NQ
		SONST.	99	99	AUTRES
		ZUS.	100	100	ENS.	
STUNDEN- VERDIENST	INSGESAMT	Q	101	56,96	101	Q ENSEMBLE
		HQ	102	102	SO
		NQ	103	103	NQ
		SONST.	104	104	AUTRES
		ZUS.	105	55,95	105	ENS.
VARIATIONS-	MÄNNER	Q	106	9,3	106	Q HOMMES
		HQ	107	107	SO
		NQ	108	108	NQ
		SONST.	109	109	AUTRES
		ZUS.	110	10,7	110	ENS.
KOEFFIZIENT	FRAUEN	Q	111	111	Q FEMMES
		HQ	112	112	SO
		NQ	113	113	NQ
		SONST.	114	114	AUTRES
		ZUS.	115	115	ENS.
INDIZES DES STUNDENVERD.	INSGESAMT	Q	116	9,3	116	Q ENSEMBLE
		HQ	117	117	SO
		NQ	118	118	NQ
		SONST.	119	119	AUTRES
		ZUS.	120	10,7	120	ENS.
INDIZES DES STUNDENVERD.								INDICES DU GAIN HORAIRE		
BASIS: ZUGEHÖRIGKEITSDAUER INSGESAMT = 100								BASE: ENSEMBLE DES ANCIENNETES = 100		
MÄNNER	Q	121	100,0	121	Q HOMMES
	HQ	122	122	SO
	NQ	123	123	NQ
	SONSTIGE	124	124	AUTRES
	ZUSAMMEN	125	100,0	125	ENSEMBLE
FRAUEN	Q	126	126	Q FEMMES
	HQ	127	127	SO
	NQ	128	128	NQ
	SONSTIGE	129	129	AUTRES
	ZUSAMMEN	130	130	ENSEMBLE
INDIZES STUNDENVERD. FRAUEN								INDICES GAIN HOR. FEMMES		
BASIS: IDEN MÄNNER = 100								BASE: GAIN HOR. HOMMES=100		
(ZEILE 96 : ZEILE 91)		Q	131	131	Q (LIGNE 96: LIGNE 91)
(Z. 97 : Z. 92)		HQ	132	132	SO (L. 97: L. 92)
(Z. 98 : Z. 93)		NQ	133	133	NQ (L. 98: L. 93)
(Z. 99 : Z. 94)		SONST.	134	134	AUTRES (L. 99: L. 94)
(Z. 100 : Z. 95)		ZUS.	135	135	ENS. (L. 100: L. 95)

*VOLLENDETE JAHRE
(1) INSCHL. UNBEANTWORTETE FÄLLE

*ANNEES REVOLUES
(1) NON DECLARES INCLUS

VERTEILUNG DER ARBEITER NACH GESCHLECHT, LEISTUNGSGRUPPE UND GROESSE (BESCHAEFTIGTENZAHL) DER BETRIEBE
INDUSTRIEZWEIG: DRUCKEREI, VERLAGSGEW. USW.

DISTRIBUTION DES OUVRIERS PAR SEXE, QUALIFICATION ET TAILLE (NOMBRE DE SALARIES) DES ETABLISSEMENTS
BRANCHE: IMPRIMERIE, EDITION, ETC.

DIE TABELLEN I UND VI ÜBER DIESEN
INDUSTRIEZWEIG SIND FÜR LUXEMBURG
GEGENSTANDSLOS (VGL. FUSSNOTE AUF
SEITE 6)

LES TABLEAUX I ET VI RELATIFS A CETTE
BRANCHE D'INDUSTRIE SONT SANS OBJET
POUR LE LUXEMBOURG (VOIR NOTE PAGE 6)

LE TABELLE I E VI RELATIVE A
QUESTO RAMO D'INDUSTRIA NON SONO
PUBBLICATE PER IL LUSSEMBURGO
(CFR. NOTA A PAG. 7)

DE TABELLEN I EN VI BETREFFENDE DEER
INDUSTRIËLE BEDRIJFSTAK WORDEN VOOR
LUXEMBURG NIET GEPUBLICERD (ZIE NOTA
BLS. 7)

VERTEILUNG DER ARBEITER NACH GESCHLECHT,
LEISTUNGSGRUPPE UND ALTER
INDUSTRIEZWEIG: DRUCKEREI, VERLAGSGEW. USW.

DISTRIBUTION DES OUVRIERS PAR SEXE,
QUALIFICATION, AGE
BRANCHE: IMPRIMERIE, EDITION, ETC.

GESCHLECHT, LEISTUNGSGRUPPE SEXE, QUALIFICATION	Z E I L E	ALTER (ZAHL DER LEBENSJAHRE)* AGE (NOMBRE D'ANNEES)*					L I G N E	SEXE, QUALIFICATION	
		<21	21-29	30-44	45-54	>=55			INSGESAMT - (1) ENSEMBLE(1)
ANZAHL DER ARBEITER NOMBRE D'OUVRIERS									
MAENNER HOMMES	Q	1	98	76	66	836	288	Q	HOMMES
	HQ	2	26	2	HQ
	NQ	3	50	3	NQ
	SONSTIGE	4	22	.	.	.	22	4	AUTRES
	ZUSAMMEN	5	40	116	94	84	386	5	ENSEMBLE
FRAUEN FEMMES	Q	6	6	Q
	HQ	7	7	HQ
	NQ	8	44	8	NQ
	SONSTIGE	9	9	AUTRES
	ZUSAMMEN	10	26	.	.	.	56	10	ENSEMBLE
INSGESAMT ENSEMBLE	Q	11	98	76	66	836	288	11	Q
	HQ	12	28	12	HQ
	NQ	13	22	28	.	.	94	13	NQ
	SONSTIGE	14	32	.	.	.	32	14	AUTRES
	ZUSAMMEN	15	66	132	102	86	442	15	ENSEMBLE
IN % MAENNER+FRAUEN ZUS. % ENSEMBLE HOMMES+FEMMES									
	MAENNER	16	60,6	87,9	92,2	97,7	892,9	87,3	16
	FRAUEN	17	39,4	.	.	.	12,7	12,7	17
	INSGESAMT	18	100,0	100,0	100,0	100,0	100,0	100,0	18
IN % DER GESAMTSPALTE % COLONNE "ENSEMBLE"									
	MAENNER	19	10,4	30,1	24,4	21,8	13,5	100,0	19
	FRAUEN	20	46,4	.	.	.	100,0	100,0	20
	INSGESAMT	21	14,9	29,9	23,1	19,5	12,7	100,0	21

(1) EINSCHLIESSLICH DER ARBEITER FUER DIE DAS ALTER
NICHT ANGEGEBEN WURDE
(*) VOLLLENDETE JAHRE

(1) Y COMPRIS LES OUVRIERS DONT L'AGE N'A PAS ETE DECLARE
(*) ANNEES REVOLUES

VERTEILUNG DER ARBEITER NACH GESCHLECHT,
LEISTUNGSGRUPPE, FAMILIENSTAND UND KINDERZAHL
INDUSTRIEZWEIG: DRUCKEREI, VERLAGSGEW. USW.

DISTRIBUTION DES OUVRIERS PAR SEXE, QUALIFICATION
ET SITUATION DE FAMILLE
BRANCHE: IMPRIMERIE, EDITION, ETC.

GESCHLECHT, LEISTUNGSGRUPPE	Z E I L E	LEDIGE - CELIB.	VERHEIRATETE MIT UNTERHALTSBERECHTIGTEN KINDERN MARIÉS, AYANT ... ENFANTS A CHARGE					SONSTIGE - AUTRES	INSGESAMT (1) ENSEMBLE	L I G A E	SEXE, QUALIFICATION		
			0	1	2	3	>=4					INSGESAMT ENSEMBLE	
ANZAHL ARBEITER													
MAENNER	0	1	68	102	858	850	.	227	-	288	1	Q	HOMMES
	HQ	2	824	-	824	2	SC	
	NQ	3	832	-	832	3	AC	
	SONSTIGE	4	822	822	-	822	4	AUTRES	
	ZUSAMMEN	5	110	120	72	64	.	276	-	386	5	ENSEMBLE	
FRAUEN	0	6	-	-	-	-	-	-	-	-	6	C	FEMMES
	HQ	7	-	-	-	-	-	-	-	-	7	SC	
	NQ	8	828	844	8	AC	
	SONSTIGE	9	856	9	AUTRES	
	ZUSAMMEN	10	838	856	10	ENSEMBLE	
INSGESAMT	0	11	68	102	858	850	.	220	-	288	11	Q	ENSEMBLE
	HQ	12	824	-	828	12	SC	
	NQ	13	846	834	.	.	.	846	-	94	13	AC	
	SONSTIGE	14	832	832	-	832	14	AUTRES	
	ZUSAMMEN	15	148	142	72	64	.	290	.	442	15	ENSEMBLE	
IN % MAENNER UND FRAUEN ZUS.													
	MAENNER	16	74,3	90,1	100,0	100,0	.	95,2	-	87,3	16	HOMMES	
	FRAUEN	17	25,7	-	12,7	17	FEMMES	
	INSGESAMT	18	100,0	100,0	100,0	100,0	.	100,0	.	100,0	18	ENSEMBLE	
IN % DER GESAMTSPALTE													
	MAENNER	19	28,5	33,2	18,7	16,6	.	71,5	-	100,0	19	HOMMES	
	FRAUEN	20	67,9	-	100,0	20	FEMMES	
	INSGESAMT	21	33,5	32,1	16,3	14,5	.	65,6	.	100,0	21	ENSEMBLE	

(1) EINSCHLIESSLICH DER ARBEITER FUER DIE DER FAMILIENSTAND UND DIE KINDERZAHL NICHT ANGEGBEN WURDE

(1) COMPRIS LES OUVRIERS DONT LA SITUATION DE FAMILLE N'A PAS ETE DECLAREE

VERTEILUNG DER ARBEITER NACH GESCHLECHT, LEISTUNGSGRUPPE, ANWESENHEIT UND ENTLOHNUNGSSYSTEM
INDUSTRIEZWEIG: DRUCKEREI, VERLAGSGEW. USW.

DISTRIBUTION DES OUVRIERS PAR SEXE, QUALIFICATION, PRESENCE AU TRAVAIL ET SYSTEME DE REMUNERATION
BRANCHE: IMPRIMERIE, EDITION, ETC.

GESCHLECHT, LEISTUNGSGRUPPE	Z E I L E	INSGESAMT (1) ENSEMBLE	ANWESENDE ARBEITER OUVRIERS PRESENTS	VOLLZEIT- BESCH. ARBEITER OUVRIERS A TEMPS PLEIN	ANWESENDE ARBEITER, VOLLZEITBESCHAFTIGT OUVRIERS PRESENTS, A TEMPS PLEIN			INSGESAMT (1) ENSEMBLE	L I G A E	SEXE, QUALIFICATION	
					IN ZEITLOHN REMUNER. A AU TEMPS	IN LEIST. LOHN REMUN. A LA TACHE	GEMISCHT. SYST. U.A. MIXTE [ET AUTRES]				
ANZAHL DER ARBEITER											
MAENNER	0	1	288	232	288	232	-	232	1	Q	HOMMES
	HQ	2	826	826	826	826	-	826	2	SC	
	NQ	3	850	836	840	830	-	830	3	NQ	
	SONSTIGE	4	822	.	822	.	-	822	4	AUTRES	
	ZUSAMMEN	5	386	314	376	338	-	308	5	ENSEMBLE	
FRAUEN	0	6	-	-	-	-	-	-	6	C	FEMMES
	HQ	7	-	-	-	-	-	-	7	SC	
	NQ	8	844	836	840	832	-	832	8	NQ	
	SONSTIGE	9	.	.	852	844	-	844	9	AUTRES	
	ZUSAMMEN	10	856	848	852	844	-	844	10	ENSEMBLE	
INSGESAMT	0	11	288	232	288	232	-	232	11	Q	ENSEMBLE
	HQ	12	828	828	828	828	-	828	12	SC	
	NQ	13	94	72	80	62	-	62	13	NQ	
	SONSTIGE	14	832	830	832	830	-	830	14	AUTRES	
	ZUSAMMEN	15	442	362	428	352	-	352	15	ENSEMBLE	
IN % MAENNER+FRAUEN ZUS.											
	MAENNER	16	87,3	86,7	87,9	87,5	-	87,5	16	HOMMES	
	FRAUEN	17	12,7	13,3	12,1	12,5	-	12,5	17	FEMMES	
	INSGESAMT	18	100,0	100,0	100,0	100,0	-	100,0	18	ENSEMBLE	
IN % DER GESAMTSPALTE											
	MAENNER	19	100,0	81,3	97,4	100,0	-	100,0	19	HOMMES	
	FRAUEN	20	100,0	85,7	92,9	100,0	-	100,0	20	FEMMES	
	INSGESAMT	21	100,0	81,9	96,8	100,0	-	100,0	21	ENSEMBLE	

(1) EINSCHLIESSLICH DER ARBEITER FUER DIE DIE ANWESENHEIT UND DAS ENTLOHNUNGSSYSTEM NICHT ANGEGBEN WURDE

(1) COMPRIS LES OUVRIERS DONT LA PRESENCE AU TRAVAIL OU LE SYSTEME DE REMUNERATION N'ONT PAS ETE DECLARES

VERTEILUNG DER ARBEITER NACH GESCHLECHT, LEISTUNGSGRUPPE,
ALTER UND DAUER DER UNTERNEHMENSZUGEHÖRIGKEIT
INDUSTRIEZWEIG: DRUCKEREI, VERLAGSGEW. USW.

DISTRIBUTION DES OUVRIERS PAR SEXE, QUALIFICATION, AGE
ET ANCIENNETE DANS L'ENTREPRISE
BRANCHE: IMPRIMERIE, EDITION, ETC.

ALTER, GESCHLECHT, LEISTUNGSGRUPPE	Z E L E	DAUER DER UNTERNEHMENSZUGEHÖRIGKEIT IN JAHREN*					DURCH- SCHNITTL. ALTER - AGE MOYEN (1)	L I G A E	ENSEMBLE DES OUVRIERS ACPBRE			
		ANNEES D'ANCIENNETE DANS L'ENTREPRISE*								ENSEMBLE (1)	AGE, SEXE, QUALIFICATION	
		<2	2-4	5-9	10-19	>=20						
ARBEITER INSGESAMT ANZAHL												
MAENNER	Q	1	#42	#46	#50	72	78	288	37	1	Q	HOMMES
	HQ	2	#26	#40	2	SQ	
	NQ	3	#50	#42	3	NQ	
	SONSTIGE	4	#22	#17	4	AUTRES	
	ZUSAMMEN	5	76	66	70	87	94	386	37	5	ENSEMBLE	
FRAUEN	Q	6	-	-	-	-	-	-	-	6	Q	FEMMES
	HQ	7	-	-	-	-	-	-	-	7	SQ	
	NQ	8	#22	#44	#27	8	NQ	
	SONSTIGE	9	9	AUTRES	
	ZUSAMMEN	10	#30	#56	#26	10	ENSEMBLE	
INSGESAMT	Q	11	#42	#46	#50	72	78	288	37	11	Q	ENSEMBLE
	HQ	12	#28	#41	12	SQ	
	NQ	13	#36	#24	.	.	.	94	35	13	NQ	
	SONSTIGE	14	#24	#32	#17	14	AUTRES	
	ZUSAMMEN	15	176	80	76	82	98	442	35	15	ENSEMBLE	
IN % MAENNER+FRAUEN ZUS.												% ENSEMBLE HOMMES+FEMMES
	MAENNER	16	71,7	82,5	92,1	97,6	95,9	87,3	-	16	HOMMES	
	FRAUEN	17	#28,3	#12,7	-	17	FEMMES	
	INSGESAMT	18	100,0	100,0	100,0	100,0	100,0	100,0	-	18	ENSEMBLE	
IN % DER GESAMTSPALTE												% COLONNE "ENSEMBLE"
	MAENNER	19	19,7	17,1	18,1	20,7	24,4	100,0	-	19	HOMMES	
	FRAUEN	20	#53,6	#100,0	-	20	FEMMES	
	INSGESAMT	21	24,0	18,1	17,2	18,6	22,2	100,0	-	21	ENSEMBLE	
DARUNTER:												DONT:
ARBEITER 21 BIS <30 JAHRE												OUVRIERS DE 21 A <30 ANS
MAENNER	Q	22	#30	.	#28	.	.	98	25	22	Q	HOMMES
	HQ	23	23	SQ	
	NQ	24	24	NQ	
	SONSTIGE	25	25	AUTRES	
	ZUSAMMEN	26	#36	#22	#36	.	.	116	25	26	ENSEMBLE	
FRAUEN	Q	27	-	-	-	-	-	-	-	27	Q	FEMMES
	HQ	28	-	-	-	-	-	-	-	28	SQ	
	NQ	29	-	-	-	-	-	-	-	29	NQ	
	SONSTIGE	30	-	-	-	-	-	-	-	30	AUTRES	
	ZUSAMMEN	31	31	ENSEMBLE	
INSGESAMT	Q	32	#30	.	#28	.	.	98	25	32	Q	ENSEMBLE
	HQ	33	33	SQ	
	NQ	34	#28	#24	34	NQ	
	SONSTIGE	35	35	AUTRES	
	ZUSAMMEN	36	#46	#26	#38	.	.	132	25	36	ENSEMBLE	
IN % MAENNER+FRAUEN ZUS.												% ENSEMBLE HOMMES+FEMMES
	MAENNER	37	#78,3	#84,6	#94,7	.	.	87,9	-	37	HOMMES	
	FRAUEN	38	-	38	FEMMES	
	INSGESAMT	39	#100,0	#100,0	#100,0	.	.	100,0	-	39	ENSEMBLE	
IN % DER GESAMTSPALTE												% COLONNE "ENSEMBLE"
	MAENNER	40	#31,0	#19,0	#31,0	.	.	100,0	-	40	HOMMES	
	FRAUEN	41	-	41	FEMMES	
	INSGESAMT	42	#34,8	#19,7	#28,8	.	.	100,0	-	42	ENSEMBLE	
ARBEITER 30 BIS <45 JAHRE												OUVRIERS DE 30 A <45 ANS
MAENNER	Q	43	.	.	.	#36	.	76	35	43	Q	HOMMES
	HQ	44	44	SQ	
	NQ	45	45	NQ	
	SONSTIGE	46	46	AUTRES	
	ZUSAMMEN	47	.	.	.	#44	.	94	35	47	ENSEMBLE	
FRAUEN	Q	48	-	-	-	-	-	-	-	48	Q	FEMMES
	HQ	49	-	-	-	-	-	-	-	49	SQ	
	NQ	50	-	-	-	-	-	-	-	50	NQ	
	SONSTIGE	51	-	-	-	-	-	-	-	51	AUTRES	
	ZUSAMMEN	52	-	-	-	-	-	-	-	52	ENSEMBLE	
INSGESAMT	Q	53	.	.	.	#36	.	76	35	53	Q	ENSEMBLE
	HQ	54	54	SQ	
	NQ	55	55	NQ	
	SONSTIGE	56	56	AUTRES	
	ZUSAMMEN	57	.	.	.	#46	.	102	35	57	ENSEMBLE	
IN % MAENNER+FRAUEN ZUS.												% ENSEMBLE HOMMES+FEMMES
	MAENNER	58	.	.	.	#95,7	.	92,2	-	58	HOMMES	
	FRAUEN	59	-	59	FEMMES	
	INSGESAMT	60	.	.	.	#100,0	.	100,0	-	60	ENSEMBLE	
IN % DER GESAMTSPALTE												% COLONNE "ENSEMBLE"
	MAENNER	61	.	.	.	#46,8	.	100,0	-	61	HOMMES	
	FRAUEN	62	-	62	FEMMES	
	INSGESAMT	63	.	.	.	#45,1	.	100,0	-	63	ENSEMBLE	

(1) EINSCHLIESSLICH DER ARBEITER FUER DIE UNTERNEHMENS-
ZUGEHÖRIGKEIT NICHT ANGEGEBEN WURDE
(* VOLLLENDETE JAHRE

(1) Y COMPRIS LES OUVRIERS DONT L'ANCIENNETE DANS
L'ENTREPRISE N'A PAS ETE DECLAREE
(* ANNEES REVCLUES

DURCHSCHNITTLICHER STUNDENVERDIENST NACH GESCHLECHT,
LEISTUNGSGRUPPE UND ALTER

GAIN HORAIRE MOYEN PAR SEXE, QUALIFICATION
ET AGE

INDUSTRIEZWEIG: DRUCKEREI, VERLAGSGEW. USW.

BRANCHE: IMPRIMERIE, EDITION, ETC.

GESCHLECHT, LEISTUNGSGRUPPE	Z F I L E	ALTER (ZAHL DER LEBENSJAHRE)* AGE (NOMBRE D'ANNEES)*						L I G N E	SEXE, QUALIFICATION		
		<21	21-29	30-44	45-54	>=55	TASGES. (1) ENSEMBLE(1)				
DURCHSCHNITT LICHER	MAENNER Q	1	.	66,66	71,46	73,83	#73,66	69,91	1	Q HOMMES	GAIN
	HQ	2	#60,22	2	SQ	
	NQ	3	#52,98	3	NC	
	SONST. ZUS.	4	#23,85	#23,85	4	AUTRES ENS.	
		5	#35,65	64,57	69,50	70,60	#67,18	64,44	5		
STUNDEN- VERDIENST	FRAUEN A	6	6	Q FEMMES	MORAIRE
	HQ	7	7	SQ	
	NQ	8	#32,44	8	NC	
	SONST. ZUS.	9	#24,26	#30,67	9	AUTRES ENS.	
		10	10		
INSGESANT	Q	11	.	66,66	71,46	73,83	#73,66	69,91	11	Q ENSEMBLE	(MONTANT)
	HQ	12	#59,56	12	SQ	
	NQ	13	#31,81	#41,11	.	.	.	43,37	13	NC	
	SONST. ZUS.	14	#22,26	#22,26	14	AUTRES ENS.	
		15	31,16	60,79	66,94	69,97	#65,42	60,16	15		
VARIATIONS- KOEFFIZIENT	MAENNER Q	16	.	13,1	9,9	10,4	#7,7	12,6	16	Q HOMMES	COEFFICIENT DE VARIATION
	HQ	17	#12,11	17	SQ	
	NQ	18	#24,91	18	NC	
	SONST. ZUS.	19	#30,9	#30,9	19	AUTRES ENS.	
		20	#43,9	15,8	11,6	16,0	#17,9	23,1	20		
FRAUEN	Q	21	21	Q FEMMES	
	HQ	22	22	SQ	
	NQ	23	#17,0	23	NC	
	SONST. ZUS.	24	#24,2	#27,0	24	AUTRES ENS.	
		25	25		
INSGESANT	Q	26	.	13,1	9,9	10,4	#7,7	12,6	26	Q ENSEMBLE	
	HQ	27	#12,4	27	SQ	
	NQ	28	#33,2	#29,1	.	.	.	33,6	28	NC	
	SONST. ZUS.	29	#30,7	#30,7	29	AUTRES ENS.	
		30	44,6	23,0	17,6	17,0	#20,5	30,1	30		
INDIZES DES STUNDENVERD.									INDICES DU GAIN MORAIRE		
BASIS: LEISTUNGSGRUPPEN INSGESANT = 100									BASE: ENSEMBLE DES QUALIFICATIONS=100		
MAENNER	Q	31	.	103,2	102,8	104,6	#109,6	108,5	31	Q HOMMES	
	HQ	32	#93,5	32	SQ	
	NQ	33	#82,2	33	NC	
	SONSTIGE ZUSAMMEN	34	#66,9	#37,0	34	AUTRES ENSEMBLE	
		35	#100,0	100,0	100,0	100,0	#100,0	100,0	35		
FRAUEN	Q	36	36	Q FEMMES	
	HQ	37	37	SQ	
	NQ	38	#105,8	38	NC	
	SONSTIGE ZUSAMMEN	39	#100,0	#100,0	39	AUTRES ENSEMBLE	
		40	40		
INSGESANT	Q	41	.	109,7	106,8	105,5	#112,6	116,2	41	Q ENSEMBLE	
	HQ	42	#99,0	42	SQ	
	NQ	43	#102,1	#67,6	.	.	.	72,1	43	NC	
	SONSTIGE ZUSAMMEN	44	#71,5	#37,0	44	AUTRES ENSEMBLE	
		45	100,0	100,0	100,0	100,0	#100,0	100,0	45		
BASIS: MAENNER UND FRAUEN INSGESANT = 100									BASE: ENSEMBLE HOMMES+ FEMMES = 100		
MAENNER	Q	46	#114,4	106,2	103,8	100,9	#102,7	107,1	46	Q HOMMES	
	FRAUEN	47	#77,8	#51,0	47	FEMMES	
	INSGESANT	48	100,0	100,0	100,0	100,0	#100,0	100,0	48	ENSEMBLE	
BASIS: GESAMTSPALTE = 100									BASE: COLCANE ENSEMBLE*100		
MAENNER	Q	49	.	95,4	102,2	105,6	#105,4	100,0	49	Q HOMMES	
	HQ	50	#100,0	50	SQ	
	NQ	51	#100,0	51	NC	
	SONSTIGE ZUSAMMEN	52	#100,0	#100,0	52	AUTRES ENSEMBLE	
		53	#55,3	100,2	107,9	109,6	#104,3	100,0	53		
FRAUEN	Q	54	54	Q FEMMES	
	HQ	55	#100,0	55	SQ	
	NQ	56	#100,0	56	NC	
	SONSTIGE ZUSAMMEN	57	#79,1	#100,0	57	AUTRES ENSEMBLE	
		58	58		
INSGESANT	Q	59	.	95,4	102,2	105,6	#105,4	100,0	59	Q ENSEMBLE	
	HQ	60	#100,0	60	SQ	
	NQ	61	#73,3	#94,8	.	.	.	100,0	61	NC	
	SONSTIGE ZUSAMMEN	62	#100,0	#100,0	62	AUTRES ENSEMBLE	
		63	51,8	101,0	111,3	116,3	#108,8	100,0	63		

*VOLLENDETE JAHR
(1) INSCHL. UNBEANTWORTETE FAELLE

*ANNEES REVOLUES
(1) NON DECLARES INCLLS

DURCHSCHNITTLICHER STUNDENVERDIENST NACH GESCHLECHT,
LEISTUNGSGRUPPE, FAMILIENSTAND UND KINDERZAHL

GAIN MORAIRE MOYEN PAR SEXE, QUALIFICATION
ET SITUATION DE FAMILLE

INDUSTRIEZWEIG: DRUCKEREI, VERLAGSGEW. USW.

BRANCHE: IMPRIMERIE, EDITION, ETC.

GESCHLECHT, LEISTUNGSGRUPPE	Z E I L E	LEDIGE --CELIB.	VERHEIRATETE MIT UNTERHALTSBERECHTIGTEN KINDERN MARIES, AYANT ... ENFANTS A CHARGE					SONST. --AUTRES	INS- GESAPT (1) --ENSEM- BLE (1) --ENSEM- BLE (1)	L I G A E	SEXE, QUALIFICATION				
			0	1	2	3	>4					INSGES. --ENS.			
DURCHSCHNITT LICHER	MAENNER Q	1	61,83	71,59	87,22	87,49	.	.	72,40	-	69,91	1	Q MCHPPES	GAIN	
	HQ	2	86,93	-	60,22	2	SC		
	NQ	3	86,24	-	52,98	3	NC		
	SONST. ZUS.	4	23,85	-	23,85	4	AUTRES		
	ZUS.	5	51,65	68,03	72,97	68,17	.	.	69,53	-	64,44	5	ENS.		
STUNDEN- VERDIENST	FRAUEN A	6	-	.	6	Q FEPPEES	MORAIRE	
	HQ	7	-	.	7	SQ		
	NQ	8	31,30	-	22,44	8	NC		
	SONST. ZUS.	9	-	.	9	AUTRES		
	ZUS.	10	28,00	-	30,67	10	ENS.		
STUNDEN- VERDIENST	INSGESAMT Q	11	61,83	71,59	87,22	87,49	.	.	72,40	-	69,91	11	Q ENSEMBLE	(MONTANT)	
	HQ	12	86,93	-	59,56	12	SC		
	NQ	13	37,52	44,10	49,20	-	43,37	13	NC		
	SONST. ZUS.	14	22,26	-	22,26	14	AUTRES		
	ZUS.	15	45,58	64,59	72,97	68,17	.	.	67,77	-	60,16	15	ENS.		
VARIATIONS- KOEFFIZIENT	MAENNER Q	16	12,5	11,0	87,4	81,0	.	.	10,4	-	12,6	16	Q MCHPPES	COEFFICIENT DE VARIATION	
	HQ	17	11,7	-	12,1	17	SQ		
	NQ	18	22,6	-	24,9	18	NC		
	SONST. ZUS.	19	30,9	-	30,9	19	AUTRES		
	ZUS.	20	33,2	17,0	9,9	13,0	.	.	14,5	-	23,1	20	ENS.		
VARIATIONS- KOEFFIZIENT	FRAUEN Q	21	-	.	21	Q FEPPEES	COEFFICIENT DE VARIATION	
	HQ	22	-	.	22	SQ		
	NQ	23	18,9	-	17,0	23	NC		
	SONST. ZUS.	24	-	.	24	AUTRES		
	ZUS.	25	27,6	-	27,0	25	ENS.		
VARIATIONS- KOEFFIZIENT	INSGESAMT Q	26	12,5	11,0	87,4	81,0	.	.	10,4	-	12,6	26	Q ENSEMBLE	COEFFICIENT DE VARIATION	
	HQ	27	11,7	-	12,4	27	SC		
	NQ	28	31,3	30,5	30,6	-	33,6	28	NC		
	SONST. ZUS.	29	30,7	-	30,7	29	AUTRES		
	ZUS.	30	40,5	23,4	9,9	13,0	.	.	18,5	-	30,1	30	ENS.		
INDICES DES STUNDENVERD.											INDICES DU GAIN MORAIRE				
BASIS: LEISTUNGSGRUPPEN INSGESAMT = 100											BASIS: ENSEMBLE DES QUALIFICATIONS=100				
MAENNER	Q	31	119,7	105,2	103,1	103,4	.	.	104,1	-	108,5	31	Q MCHPPES	GAIN	
	HQ	32	87,6	-	93,5	32	SQ		
	NQ	33	80,9	-	82,2	33	NC		
	SONSTIGE ZUSAMMEN	34	46,2	100,0	100,0	100,0	.	.	100,0	-	37,0	34	AUTRES		
	ZUSAMMEN	35	100,0	100,0	100,0	100,0	.	.	100,0	-	100,0	35	ENSEMBLE		
FRAUEN	Q	36	-	.	36	Q FEPPEES	MORAIRE	
	HQ	37	-	.	37	SQ		
	NQ	38	111,8	-	105,8	38	NC		
	SONSTIGE ZUSAMMEN	39	-	.	39	AUTRES		
	ZUSAMMEN	40	100,0	100,0	100,0	100,0	.	.	100,0	-	100,0	40	ENSEMBLE		
INSGESAMT	Q	41	135,7	110,8	103,1	103,4	.	.	106,8	-	116,2	41	Q ENSEMBLE	GAIN	
	HQ	42	89,9	-	99,0	42	SC		
	NQ	43	82,3	68,3	72,6	-	72,1	43	NC		
	SONSTIGE ZUSAMMEN	44	48,8	100,0	100,0	100,0	.	.	100,0	-	37,0	44	AUTRES		
	ZUSAMMEN	45	100,0	100,0	100,0	100,0	.	.	100,0	-	100,0	45	ENSEMBLE		
BASIS: MAENNER UND FRAUEN INSGESAMT = 100											BASIS: ENSEMBLE MCHPPES+ FEPPEES = 100				
MAENNER	Q	46	113,3	105,3	100,0	100,0	.	.	102,6	-	107,1	46	MCHPPES	GAIN	
	FRAUEN	47	61,4	-	51,0	47	FEPPEES		
	INSGESAMT	48	100,0	100,0	100,0	100,0	.	.	100,0	-	100,0	48	ENSEMBLE		
BASIS: GESAMTSPALTE = 100											BASIS: ENSEMBLE MCHPPES+ FEPPEES = 100				
MAENNER	Q	49	88,4	102,4	107,6	100,8	.	.	103,6	-	100,0	49	Q MCHPPES	GAIN	
	HQ	50	101,2	-	100,0	50	SQ		
	NQ	51	106,1	-	100,0	51	NC		
	SONSTIGE ZUSAMMEN	52	100,0	100,0	100,0	100,0	.	.	100,0	-	100,0	52	AUTRES		
	ZUSAMMEN	53	80,2	105,6	113,3	105,8	.	.	107,9	-	100,0	53	ENSEMBLE		
FRAUEN	Q	54	-	.	54	Q FEPPEES	MORAIRE	
	HQ	55	-	.	55	SQ		
	NQ	56	96,5	-	100,0	56	NC		
	SONSTIGE ZUSAMMEN	57	-	.	57	AUTRES		
	ZUSAMMEN	58	91,3	-	100,0	58	ENSEMBLE		
INSGESAMT	Q	59	88,4	102,4	107,6	100,8	.	.	103,6	-	100,0	59	Q ENSEMBLE	GAIN	
	HQ	60	102,3	-	100,0	60	SC		
	NQ	61	88,5	101,7	113,5	-	100,0	61	NC		
	SONSTIGE ZUSAMMEN	62	100,0	100,0	100,0	100,0	.	.	100,0	-	100,0	62	AUTRES		
	ZUSAMMEN	63	75,8	107,4	121,3	113,3	.	.	112,7	-	100,0	63	ENSEMBLE		

(1) EINSCHL. UABEANTWORTETE FAELE

(1) NON DECLARES INCLLS

DURCHSCHNITTLICHER STUNDENVERDIENST NACH GESCHLECHT,
LEISTUNGSGRUPPE, ANWESENHEIT UND ENTLOHNUNGSSYSTEM
INDUSTRIEZWEIG: DRUCKEREI, VERLAGSGEW. USW.

GAIN HORAIRE PCYEN PAR SEXE, QUALIFICATION,
PRESENCE AU TRAVAIL ET SYSTEME DE REMUNERATION
BRANCHE: IMPRIMERIE, EDITION, ETC.

GESCHLECHT, LEISTUNGSGRUPPE	Z E I L E	INSGESAMT (1)	ANWESENDE		ANWESENDE ARBEITER, VOLLZEITBESCHAEFIGT			L I G N E	SEXE, QUALIFICATION		
			ARBEITER	VOLLZEIT- BESCH. ARBEITER	OUVRIERS PRESENTS, A TEMPS PLEIN						
			ENSEMBLE (1)	OUVRIERS PRESENTS	OUVRIERS A TEMPS PLEIN	IM ZEITLOHN REHUNERES AU TEMPS	IM LEIST. LOHN REMUN. A LA TACHE			GEMISCHT. SYST.-U.A. " MIXTE ET AUTRES	INSGESAMT (1)
DURCHSCHNITT	MAENNER Q	1	69,91	69,78	69,91	69,78	-	69,78	1	Q HOMMES	GAIN
	HQ	2	#60,22	#60,22	#60,22	#60,22	-	#60,22	2	SO	
	NQ	3	#52,98	#54,64	#55,36	#56,67	-	#56,67	3	AQ	
	SONST.	4	#23,85	-	#23,85	-	-	-	4	AUTRES	
	ZUS.	5	64,44	64,31	64,99	64,70	-	64,70	5	ENS.	
LICHER	FRAUEN A	6	-	-	-	-	-	-	6	Q FEPFES	HORAIRE
	HQ	7	-	-	-	-	-	-	7	SO	
	NQ	8	#32,44	#33,03	#32,28	#32,90	-	#32,90	8	AQ	
	SONST.	9	-	-	-	-	-	-	9	AUTRES	
	ZUS.	10	#30,67	#30,81	#30,41	#30,51	-	#30,51	10	ENS.	
STUNDEN- VERDIENST	INSGESAMT Q	11	69,91	69,78	69,91	69,78	-	69,78	11	Q ENSEMBLE	(MONTANT)
	HQ	12	#59,56	#59,56	#59,56	#59,56	-	#59,56	12	SO	
	NQ	13	43,37	43,83	43,82	44,40	-	44,40	13	AQ	
	SONST.	14	#22,26	#22,01	#22,26	#22,01	-	#22,01	14	AUTRES	
	ZUS.	15	60,16	59,87	60,79	60,42	-	60,42	15	ENS.	
VARIATIONS- KOEFFIZIENT	MAENNER Q	16	12,6	12,9	12,6	12,9	-	12,9	16	Q HOMMES	EFFICIENT
	HQ	17	#12,1	#12,1	#12,1	#12,1	-	#12,1	17	SO	
	NQ	18	#24,9	#21,2	#24,7	#20,6	-	#20,6	18	AQ	
	SONST.	19	-	-	#30,9	-	-	-	19	AUTRES	
	ZUS.	20	23,1	23,2	22,6	22,9	-	22,9	20	ENS.	
KOEFFIZIENT	FRAUEN Q	21	-	-	-	-	-	-	21	Q FEPFES	DE VARIATION
	HQ	22	-	-	-	-	-	-	22	SO	
	NQ	23	#17,0	#17,4	#17,8	#18,4	-	#18,4	23	AQ	
	SONST.	24	-	-	-	-	-	-	24	AUTRES	
	ZUS.	25	#27,0	#28,7	#28,1	#30,1	-	#30,1	25	ENS.	
INSGESAMT	Q	26	12,6	12,9	12,6	12,9	-	12,9	26	Q ENSEMBLE	
	HQ	27	#12,4	#12,4	#12,4	#12,4	-	#12,4	27	SO	
	NQ	28	33,6	32,3	35,6	33,9	-	33,9	28	AQ	
	SONST.	29	#30,7	#31,7	#30,7	#31,7	-	#31,7	29	AUTRES	
	ZUS.	30	30,1	30,5	29,7	30,1	-	30,1	30	ENS.	
INDIZES DES STUNDENVERD.									INDICES DU GAIN HORAIRE		
BASIS: LEISTUNGSGRUPPEN INSGESAMT = 100									BASE: ENSEMBLE DES QUALIFICATIONS=100		
MAENNER	Q	31	108,5	108,5	107,6	107,9	-	107,9	31	Q	HOMMES
	HQ	32	#93,5	#93,6	#92,7	#93,1	-	#93,1	32	SO	
	NQ	33	#82,2	#85,0	#85,2	#87,6	-	#87,6	33	AQ	
	SONSTIGE	34	#37,0	-	#36,7	-	-	-	34	AUTRES	
	ZUSAMMEN	35	100,0	100,0	100,0	100,0	-	100,0	35	ENSEMBLE	
FRAUEN	Q	36	-	-	-	-	-	-	36	Q	FEMMES
	HQ	37	-	-	-	-	-	-	37	SO	
	NQ	38	#105,8	#107,2	#106,2	#107,8	-	#107,8	38	AQ	
	SONSTIGE	39	-	-	-	-	-	-	39	AUTRES	
	ZUSAMMEN	40	#100,0	#100,0	#100,0	#100,0	-	#100,0	40	ENSEMBLE	
INSGESAMT	Q	41	116,2	116,6	115,0	115,5	-	115,5	41	Q	ENSEMBLE
	HQ	42	#99,0	#99,5	#98,0	#98,6	-	#98,6	42	SO	
	NQ	43	72,1	73,2	72,1	73,5	-	73,5	43	AQ	
	SONSTIGE	44	#37,0	#36,8	#36,6	#36,4	-	#36,4	44	AUTRES	
	ZUSAMMEN	45	100,0	100,0	100,0	100,0	-	100,0	45	ENSEMBLE	
BASIS: MAENNER UND FRAUEN INSGESAMT = 100									BASE: ENSEMBLE HOMMES+ FEPFES = 100		
MAENNER	Q	46	107,1	107,4	106,9	107,1	-	107,1	46	HOMMES	
	FRAUEN	47	#51,0	#51,5	#50,0	#50,5	-	#50,5	47	FEMMES	
	INSGESAMT	48	100,0	100,0	100,0	100,0	-	100,0	48	ENSEMBLE	
BASIS: GESAMTSPALTE = 100									BASE: COLCANE#ENSEMBLE#100		
MAENNER	Q	49	100,0	99,8	100,0	100,0	-	100,0	49	Q	HOMMES
	HQ	50	#100,0	#100,0	#100,0	#100,0	-	#100,0	50	SO	
	NQ	51	#100,0	#103,1	#104,5	#100,0	-	#100,0	51	AQ	
	SONSTIGE	52	#100,0	-	#100,0	-	-	-	52	AUTRES	
	ZUSAMMEN	53	100,0	99,8	100,9	100,0	-	100,0	53	ENSEMBLE	
FRAUEN	Q	54	-	-	-	-	-	-	54	Q	FEMMES
	HQ	55	-	-	-	-	-	-	55	SO	
	NQ	56	#100,0	#101,8	#99,5	#100,0	-	#100,0	56	AQ	
	SONSTIGE	57	-	-	-	-	-	-	57	AUTRES	
	ZUSAMMEN	58	#100,0	#100,5	#99,2	#100,0	-	#100,0	58	ENSEMBLE	
INSGESAMT	Q	59	100,0	99,8	100,0	100,0	-	100,0	59	Q	ENSEMBLE
	HQ	60	#100,0	#100,0	#100,0	#100,0	-	#100,0	60	SO	
	NQ	61	100,0	101,1	101,1	100,0	-	100,0	61	AQ	
	SONSTIGE	62	#100,0	#98,9	#100,0	#100,0	-	#100,0	62	AUTRES	
	ZUSAMMEN	63	100,0	99,5	101,1	100,0	-	100,0	63	ENSEMBLE	

(1)EINSCHL. UNBEANTWORTETE FAELE

(1)NON DECLARES INCLUS

DURCHSCHNITTLICHER STUNDENVERDIENST NACH GESCHLECHT,

GAIN HORAIRE MOYEN PAR SEXE, QUALIFICATION, AGE

LEISTUNGSGRUPPE, ALTER UND UNTERNEHMENSZUGEHÖRIGKEIT

ET ANCIENNETE DANS L'ENTREPRISE

INDUSTRIEZWEIG: DRUCKEREI, VERLAGSGEW. USW.

BRANCHE: IMPRIMERIE, EDITION, ETC.

ALTER, GESCHLECHT, LEISTUNGSGRUPPE	Z E I L E	DAUER DER UNTERNEHMENSZUGEHÖRIGKEIT IN JAHREN*						L I G M E	AGE, SEXE, QUALIFICATION	
		ANNEES D'ANCIENNETE DANS L'ENTREPRISE*								
		<2	2-4	5-9	10-19	>=20	INSGES. (1) ENSEMBLE (1)			
DURCHSCHNITT LICHER	MAENNER Q	1	#64,24	#62,41	#68,44	73,70	74,81	69,91	1 Q HOMMES	GAIN MORAIRE MOYEN (MONTANT)
	HQ	2	#60,22	2 SQ	
	NQ	3	#52,98	3 NC	
	SONST. ZUS.	4	#23,85	4 AUTRES	
	ZUS.	5	50,74	56,16	65,22	72,96	73,47	64,44	5 ENS.	
STUNDEN- VERDIENST	FRAUEN Q	6	-	-	-	-	-	-	6 Q FEMMES	COEFFICIENT DE VARIATION
	HQ	7	7 SQ	
	NQ	8	#28,71	#32,44	8 NC	
	SONST. ZUS.	9	#30,67	9 AUTRES	
	ZUS.	10	#25,74	#30,67	10 ENS.	
VARIATIONS- KOEFFIZIENT	INSGESAMT Q	11	#64,24	#62,41	#68,44	73,70	74,81	69,91	11 Q ENSEMBLE	INDICES DES STUNDENVERD. BASIS: ZUGEHÖRIGKEITSDAUER INSGESAMT = 100
	HQ	12	#59,56	12 SQ	
	NQ	13	#34,72	#38,70	.	.	.	43,37	13 NC	
	SONST. ZUS.	14	#19,82	#22,26	14 AUTRES	
	ZUS.	15	43,67	52,04	63,05	72,08	72,41	60,16	15 ENS.	
INDICES DES STUNDENVERD. BASIS: ZUGEHÖRIGKEITSDAUER INSGESAMT = 100	MAENNER Q	16	#9,6	#17,6	#8,6	9,7	8,0	12,6	16 Q HOMMES	INDICES DU GAIN HORAIRE BASE: ESEMBLE DES ANCIENNETES = 100
	HQ	17	#12,11	17 SQ	
	NQ	18	#24,91	18 NC	
	SONST. ZUS.	19	#30,91	19 AUTRES	
	ZUS.	20	36,7	25,7	12,6	10,1	8,9	23,1	20 ENS.	
INDICES STUNDENVERD. FRAUEN BASIS: IDEM MAENNER = 100	FRAUEN Q	21	-	-	-	-	-	-	21 Q FEMMES	INDICES GAIN HOR. FEMMES BASE: GAIN HOR. HOMMES=100
	HQ	22	22 SQ	
	NQ	23	#12,1	#17,02	23 NC	
	SONST. ZUS.	24	#27,02	24 AUTRES	
	ZUS.	25	#23,1	#27,02	25 ENS.	
ARBEITER 21 BIS <30 JAHRE	INSGESAMT Q	26	#9,6	#17,6	#8,6	9,7	8,0	12,6	26 Q ENSEMBLE	OUVRIERS 21 A <30 ANS
	HQ	27	#12,41	27 SQ	
	NQ	28	#30,6	#17,9	.	.	.	33,6	28 NC	
	SONST. ZUS.	29	#25,9	#30,72	29 AUTRES	
	ZUS.	30	45,0	30,8	17,3	12,7	11,4	30,1	30 ENS.	
DURCHSCHNITT LICHER	MAENNER Q	31	#91,9	#89,3	#97,9	105,4	107,0	100,0	31 Q HOMMES	GAIN MORAIRE MOYEN (MONTANT)
	HQ	32	#100,03	32 SQ	
	NQ	33	#100,03	33 NC	
	SONSTIGE ZUSAMMEN	34	#100,03	34 AUTRES	
	ZUSAMMEN	35	78,7	87,2	101,2	113,2	114,0	100,0	35 ENSEMBLE	
VARIATIONS- KOEFFIZIENT	FRAUEN Q	36	-	-	-	-	-	-	36 Q FEMMES	COEFFICIENT DE VARIATION
	HQ	37	37 SQ	
	NQ	38	#88,5	#100,03	38 NC	
	SONSTIGE ZUSAMMEN	39	39 AUTRES	
	ZUSAMMEN	40	#83,9	#100,03	40 ENSEMBLE	
INDICES STUNDENVERD. FRAUEN BASIS: IDEM MAENNER = 100	MAENNER Q	41	-	-	-	-	-	-	41 Q (LIGNE 6 : LIGNE 1)	INDICES GAIN HOR. FEMMES BASE: GAIN HOR. HOMMES=100
	HQ	42	42 SQ (L. 7 : L. 2)	
	NQ	43	#65,0	#61,2	43 NC (L. 8 : L. 3)	
	SONST. ZUS.	44	44 AUTRES (L. 9 : L. 4)	
	ZUS.	45	#50,7	#47,6	45 ENS. (L. 10 : L. 5)	
ARBEITER 21 BIS <30 JAHRE	MAENNER Q	46	#64,61	.	#66,78	.	.	66,66	46 Q HOMMES	GAIN MORAIRE MOYEN (MONTANT)
	HQ	47	#47	47 SQ	
	NQ	48	#48	48 NC	
	SONST. ZUS.	49	#49	49 AUTRES	
	ZUS.	50	#61,73	#61,46	#65,04	.	.	64,57	50 ENS.	
DURCHSCHNITT LICHER	FRAUEN Q	51	-	-	-	-	-	-	51 Q FEMMES	COEFFICIENT DE VARIATION
	HQ	52	52 SQ	
	NQ	53	#53	53 NC	
	SONST. ZUS.	54	#54	54 AUTRES	
	ZUS.	55	#55	55 ENS.	
STUNDEN- VERDIENST	INSGESAMT Q	56	#64,61	.	#66,78	.	.	66,66	56 Q ENSEMBLE	OUVRIERS 21 A <30 ANS
	HQ	57	#57	57 SQ	
	NQ	58	#41,11	58 NC	
	SONST. ZUS.	59	#59	59 AUTRES	
	ZUS.	60	#55,22	#57,54	#63,33	.	.	60,79	60 ENS.	
VARIATIONS- KOEFFIZIENT	MAENNER Q	61	#10,7	.	#8,1	.	.	13,1	61 Q HOMMES	COEFFICIENT DE VARIATION
	HQ	62	#62	62 SQ	
	NQ	63	#63	63 NC	
	SONST. ZUS.	64	#64	64 AUTRES	
	ZUS.	65	#16,0	#24,0	#9,8	.	.	15,8	65 ENS.	
INDICES STUNDENVERD. FRAUEN BASIS: IDEM MAENNER = 100	FRAUEN Q	66	-	-	-	-	-	-	66 Q FEMMES	COEFFICIENT DE VARIATION
	HQ	67	67 SQ	
	NQ	68	#68	68 NC	
	SONST. ZUS.	69	#69	69 AUTRES	
	ZUS.	70	#70	70 ENS.	
ARBEITER 21 BIS <30 JAHRE	INSGESAMT Q	71	#10,7	.	#8,1	.	.	13,1	71 Q ENSEMBLE	OUVRIERS 21 A <30 ANS
	HQ	72	#72	72 SQ	
	NQ	73	#29,17	73 NC	
	SONST. ZUS.	74	#74	74 AUTRES	
	ZUS.	75	#27,4	#28,5	#14,1	.	.	23,0	75 ENS.	

(FORTSETZUNG)

(SUITE)

ALTER, GESCHLECHT, LEISTUNGSGRUPPE	Z E I L E	DAUER DER UNTERNEHMENSZUGEHÖRIGKEIT IN JAHREN*					L I G N E	AGE, SEXE, QUALIFICATION			
		ANNEES D'ANCIENNETE DANS L'ENTREPRISE*									
		<2	2-4	5-9	10-19	>=20			INSGES. (1) ENSEMBLE (1)		
INDIZES DES STUNDENVERD.							INDICES DU GAIN HORAIRE				
BASIS: ZUGEHÖRIGKEITSDAUER INSGESAMT = 100							BASE: ENSEMBLE DES ANCIENNETES = 100				
MAENNER	Q	76	#96,9	.	#100,2	.	100,0	76	Q	HOMMES	
	HQ	77	77	SO		
	NQ	78	78	NC		
	SONSTIGE	79	79	AUTRES		
	ZUSAMMEN	80	#95,6	#95,2	#100,7	.	100,0	80	ENSEMBLE		
FRAUEN	Q	81	81	Q	FEMMES	
	HQ	82	82	SO		
	NQ	83	83	NC		
	SONSTIGE	84	84	AUTRES		
	ZUSAMMEN	85	85	ENSEMBLE		
INDIZES STUNDENVERD. FRAUEN							INDICES GAIN HCR. FEMMES				
BASIS: IDEM MAENNER = 100							BASE: GAIN HCR. HCRPES=100				
(ZEILE 51: ZEILE 46)	Q	86	86	Q (LIGNE 51: LIGNE 46)		
(Z. 52 : Z. 47)	HQ	87	87	SO (L. 52: L. 47)		
(Z. 53 : Z. 48)	NQ	88	88	NC (L. 53: L. 48)		
(Z. 54 : Z. 49)	SONST.	89	89	AUTRES (L. 54: L. 49)		
(Z. 55 : Z. 50)	ZUS.	90	90	ENS. (L. 55: L. 50)		
ARBEITER 30 BIS <45 JAHRE							OUVRIERS 30 A <45 ANS				
DURCHSCHNITT	MAENNER	Q	91	.	.	#73,03	.	71,46	91	Q HCRPES	GAIN
		HQ	92	92	SO	
		NQ	93	93	NC	
		SONST.	94	94	AUTRES	
		ZUS.	95	.	.	#71,81	.	69,50	95	ENS.	
LICHER	FRAUEN	Q	96	96	Q FEMMES	HORAIRE
		HQ	97	97	SO	
		NQ	98	98	NC	
		SONST.	99	99	AUTRES	
		ZUS.	100	100	ENS.	
STUNDEN- VERDIENST	INSGESAMT	Q	101	.	.	#73,03	.	71,46	101	Q ENSEMBLE	(MONTANT)
		HQ	102	102	SO	
		NQ	103	103	NC	
		SONST.	104	104	AUTRES	
		ZUS.	105	.	.	#70,28	.	66,94	105	ENS.	
VARIATIONS- KOEFFIZIENT	MAENNER	Q	106	.	.	#9,9	.	9,9	106	Q HCRPES	COEFFICIENT
		HQ	107	107	SO	
		NQ	108	108	NC	
		SONST.	109	109	AUTRES	
		ZUS.	110	.	.	#10,2	.	11,6	110	ENS.	
KOEFFIZIENT	FRAUEN	Q	111	111	Q FEMMES	DE
		HQ	112	112	SO	
		NQ	113	113	NC	
		SONST.	114	114	AUTRES	
		ZUS.	115	115	ENS.	
KOEFFIZIENT	INSGESAMT	Q	116	.	.	#9,9	.	9,9	116	Q ENSEMBLE	VARIATION
		HQ	117	117	SO	
		NQ	118	118	NC	
		SONST.	119	119	AUTRES	
		ZUS.	120	.	.	#14,5	.	17,6	120	ENS.	
INDIZES DES STUNDENVERD.							INDICES DU GAIN HORAIRE				
BASIS: ZUGEHÖRIGKEITSDAUER INSGESAMT = 100							BASE: ENSEMBLE DES ANCIENNETES = 100				
MAENNER	Q	121	.	.	#102,2	.	100,0	121	Q	HOMMES	
	HQ	122	122	SO		
	NQ	123	123	NC		
	SONSTIGE	124	124	AUTRES		
	ZUSAMMEN	125	.	.	#103,3	.	100,0	125	ENSEMBLE		
FRAUEN	Q	126	126	Q	FEMMES	
	HQ	127	127	SO		
	NQ	128	128	NC		
	SONSTIGE	129	129	AUTRES		
	ZUSAMMEN	130	130	ENSEMBLE		
INDIZES STUNDENVERD. FRAUEN							INDICES GAIN HCR. FEMMES				
BASIS: IDEM MAENNER = 100							BASE: GAIN HCR. HCRPES=100				
(ZEILE 96 : ZEILE 91)	Q	131	131	Q (LIGNE 96: LIGNE 91)		
(Z. 97 : Z. 92)	HQ	132	132	SO (L. 97: L. 92)		
(Z. 98 : Z. 93)	NQ	133	133	NC (L. 98: L. 93)		
(Z. 99 : Z. 94)	SONST.	134	134	AUTRES (L. 99: L. 94)		
(Z. 100 : Z. 95)	ZUS.	135	135	ENS. (L. 100: L. 95)		

*VOLLENDETE JAHRE
(1)EINSCHL. UABEANTWORTETE FÄLLE

*ANNEES REVOLUES
(1)NON DECLARES INCLUS

VERTEILUNG DER ARBEITER NACH GESCHLECHT, LEISTUNGS-
GRUPPE UND GRÖSSE (BESCHAFTIGTENZAHL) DER BETRIEBE
INDUSTRIEZWEIG: GUMMI, KUNSTSTOFF

DISTRIBUTION DES OUVRIERS PAR SEXE, QUALIFICATION ET
TAILLE (NOMBRE DE SALARIÉS) DES ÉTABLISSEMENTS
BRANCHE: CAOUTCHOUC, MAT. PLAST. ET SYNTHÉTIQUES

DIE TABELLEN I UND VI ÜBER DIESEN
INDUSTRIEZWEIG SIND FÜR LUXEMBURG
GEGENSTANDSLOS (VGL. FUSSNOTE ANF
SEITE 6)

LES TABLEAUX I ET VI RELATIFS À CETTE
BRANCHE D'INDUSTRIE SONT SANS OBJET
POUR LE LUXEMBOURG (VOIR NOTE PAGE 6)

LE TABELLE I E VI RELATIVE A
QUESTO RAMO D'INDUSTRIA NON SONO
PUBBLICATE PER IL LUSSEMBURGO
(CFR. NOTA A PAG. 7)

DE TABELLEN I EN VI BETREFFENDE DESE
INDUSTRIËLE BEDRIJFSTAK WORDEN VOOR
LUXEMBURG NIET GEPUBLICEERD (ZIE NOTA
BLZ. 7)

VERTEILUNG DER ARBEITER NACH GESCHLECHT,
LEISTUNGSGRUPPE UND ALTER
INDUSTRIEZWEIG: GUMMI, KUNSTSTOFF

DISTRIBUTION DES OUVRIERS PAR SEXE,
QUALIFICATION, AGE
BRANCHE: CAOUTCHOUC, MAT. PLAST. ET SYNTHÉTIQUES

GESCHLECHT, LEISTUNGSGRUPPE	Z F I L E	ALTER (ZAHL DER LEBENSJAHRE)*					INSGESAMT - (1) ENSEMBLE (1)	L I G N E	SEXE, QUALIFICATION		
		<21	21-29	30-44	45-54	>55					
ANZAHL DER ARBEITER							NOMBRE D'OUVRIERS				
MAENNER	0	1	.	240	162	72	846	536	1	Q	HOMMES
	HQ	2	842	610	422	172	62	1.508	2	SQ	
	NQ	3	.	150	154	76	92	480	3	NQ	
	SONSTIGE	4	204	208	4	AUTRES	
	ZUSAMMEN	5	270	1.004	938	320	200	2.732	5	ENSEMBLE	
FRAUEN	0	6	6	Q	FEMMES
	HQ	7	844	118	92	.	.	272	7	SQ	
	NQ	8	8	NQ	
	SONSTIGE	9	834	834	9	AUTRES	
	ZUSAMMEN	10	82	120	100	822	.	324	10	ENSEMBLE	
INSGESAMT	0	11	.	242	162	72	846	540	11	Q	ENSEMBLE
	HQ	12	86	728	714	190	62	1.780	12	SQ	
	NQ	13	.	150	162	80	92	494	13	NQ	
	SONSTIGE	14	238	242	14	AUTRES	
	ZUSAMMEN	15	352	1.124	1.038	342	200	3.056	15	ENSEMBLE	
IN % MAENNER+FRAUEN ZUS.							% ENSEMBLE HOMMES+FEMMES				
	MAENNER	16	76,7	89,3	90,4	93,6	100,0	85,4	16	HOMMES	
	FRAUEN	17	23,3	10,7	9,6	6,4	.	14,6	17	FEMMES	
	INSGESAMT	18	100,0	100,0	100,0	100,0	100,0	100,0	18	ENSEMBLE	
IN % DER GESAMTSPALTE							% COLONNE "ENSEMBLE"				
	MAENNER	19	9,9	36,7	34,3	11,7	7,3	100,0	19	HOMMES	
	FRAUEN	20	25,3	37,7	30,9	86,8	.	100,0	20	FEMMES	
	INSGESAMT	21	11,5	36,8	34,0	11,2	6,5	100,0	21	ENSEMBLE	

(1) INSCHLIESSLICH DER ARBEITER FUER DIE DAS ALTER
NICHT ANGEGBEN WURDE
(*) VOLLENDETE JAHRE

(1) Y COMPRIS LES OUVRIERS DCNT L'AGE N'A PAS ÉTÉ DÉCLARÉ
(*) ANNÉES REVOLUES

VERTEILUNG DER ARBEITER NACH GESCHLECHT,
LEISTUNGSGRUPPE, FAMILIENSTAND UND KINDERZAHL
INDUSTRIEZWEIG: GUMMI, KUNSTSTOFF

DISTRIBUTION DES OUVRIERS PAR SEXE, QUALIFICATION
ET SITUATION DE FAMILLE
BRANCHE: CAOUTCHOUC, MAT. PLAST. ET SYNTHETIQUES

GESCHLECHT, LEISTUNGSGRUPPE	Z E I L E	LEDIGE - CELIB.	VERHEIRATETE MIT UNTERHALTSBERECHTIGTEN KINDERN MARIÉS, AYANT ... ENFANTS A CHARGE						SONSTIGE - AUTRES	INSGESAMT (1) ENSEMBLE (1)	L I G N E	SEXE, QUALIFICATION		
			0	1	2	3	>=4	INSGESAMT ENSEMBLE						
ANZAHL ARBEITER														
MAENNER	Q	1	166	102	106	76	846	838	368	.	536	1	C	HOMMES
	HQ	2	542	218	262	248	138	84	540	826	1.508	2	SC	
	NQ	3	154	88	84	70	836	830	308	.	480	3	AG	
	SONSTIGE	4	294	208	4	AUTRES	
	ZUSAMMEN	5	1.066	400	454	394	220	152	1.620	846	2.732	5	ENSEMBLE	
FRAUEN	Q	6	6	Q	FEMMES
	HQ	7	136	92	112	824	272	7	SC	
	NQ	8	8	AG	
	SONSTIGE	9	832	834	9	AUTRES	
	ZUSAMMEN	10	178	102	122	824	324	10	ENSEMBLE	
INSGESAMT	Q	11	170	102	106	76	846	838	368	.	540	11	C	ENSEMBLE
	HQ	12	678	300	264	254	142	92	1.052	850	1.780	12	SC	
	NQ	13	164	96	84	70	836	830	316	.	494	13	AG	
	SONSTIGE	14	236	242	14	AUTRES	
	ZUSAMMEN	15	1.244	502	456	400	224	160	1.742	70	3.056	15	ENSEMBLE	
IN % MAENNER UND FRAUEN ZUS.														
	MAENNER	16	85,7	79,7	99,6	98,5	98,2	95,0	93,0	86,7	89,4	16	HOMMES	
	FRAUEN	17	14,3	20,3	7,0	13,3	10,6	17	FEMMES	
	INSGESAMT	18	100,0	100,0	100,0	100,0	100,0	100,0	100,0	100,0	100,0	18	ENSEMBLE	
IN % DER GESAMTSPALTE														
	MAENNER	19	39,7	14,6	16,6	14,4	8,1	5,6	55,3	81,7	100,0	19	HOMMES	
	FRAUEN	20	54,9	31,5	37,7	17,4	100,0	20	FEMMES	
	INSGESAMT	21	40,7	16,4	14,9	13,1	7,3	5,2	57,0	2,3	100,0	21	ENSEMBLE	

(1) EINSCHLIESSLICH DER ARBEITER FUER DIE DER FAMILIENSTAND
UND DIE KINDERZAHL NICHT ANGEGEBEN WURDE

(1) Y COMPRIS LES OUVRIERS DONT LA SITUATION DE
FAMILLE N'A PAS ETE DECLAREE

VERTEILUNG DER ARBEITER NACH GESCHLECHT, LEISTUNGSGRUPPE,
ANWESENHEIT UND ENTLOHNUNGSSYSTEM
INDUSTRIEZWEIG: GUMMI, KUNSTSTOFF

DISTRIBUTION DES OUVRIERS PAR SEXE, QUALIFICATION,
PRESENCE AU TRAVAIL ET SYSTEME DE REMUNERATION
BRANCHE: CAOUTCHOUC, MAT. PLAST. ET SYNTHETIQUES

GESCHLECHT, LEISTUNGSGRUPPE	Z E I L E	INSGESAMT (1) ENSEMBLE (1)	ANWESENDE ARBEITER (1) OUVRIERS PRESENTS	VOLLZEIT- BESCH. ARBEITER (1) OUVRIERS A TEMPS PLEIN	ANWESENDE ARBEITER, VOLLZEITBESCHAEFFTIGT OUVRIERS PRESENTS, A TEMPS PLEIN				INSGESAMT (1) ENSEMBLE (1)	L I G N E	SEXE, QUALIFICATION	
					IN LEISTUNGSGRUPPE RENUMERES A LA TACHE		IN LEISTUNGSGRUPPE RENUM. A MIXTE (ET AUTRES)					
					IN LEISTUNGSGRUPPE RENUMERES A LA TACHE	IN LEISTUNGSGRUPPE RENUM. A MIXTE (ET AUTRES)	IN LEISTUNGSGRUPPE RENUMERES A LA TACHE	IN LEISTUNGSGRUPPE RENUM. A MIXTE (ET AUTRES)				
ANZAHL DER ARBEITER												
MAENNER	Q	1	536	292	536	286	.	.	292	1	C	HOMMES
	HQ	2	1.508	928	1.508	572	148	208	628	2	SC	
	NQ	3	480	212	478	84	82	74	210	3	NQ	
	SONSTIGE	4	208	98	208	860	.	824	98	4	AUTRES	
	ZUSAMMEN	5	2.732	1.530	2.730	1.002	214	312	1.528	5	ENSEMBLE	
FRAUEN	Q	6	6	C	FEMMES
	HQ	7	272	256	272	256	.	.	256	7	SC	
	NQ	8	8	AG	
	SONSTIGE	9	834	.	834	9	AUTRES	
	ZUSAMMEN	10	324	270	322	268	.	.	268	10	ENSEMBLE	
INSGESAMT	Q	11	540	292	540	286	.	.	292	11	C	ENSEMBLE
	HQ	12	1.780	1.184	1.780	828	148	208	1.184	12	SC	
	NQ	13	494	218	490	89	82	74	214	13	NQ	
	SONSTIGE	14	242	106	242	68	.	824	106	14	AUTRES	
	ZUSAMMEN	15	3.056	1.800	3.052	1.270	214	312	1.756	15	ENSEMBLE	
IN % MAENNER+FRAUEN ZUS.												
	MAENNER	16	89,4	85,7	85,4	78,9	100,0	100,0	85,1	16	HOMMES	
	FRAUEN	17	10,6	14,3	14,6	21,1	.	.	14,9	17	FEMMES	
	INSGESAMT	18	100,0	100,0	100,0	100,0	100,0	100,0	100,0	18	ENSEMBLE	
IN % DER GESAMTSPALTE												
	MAENNER	19	100,0	56,0	55,9	65,6	14,0	20,4	100,0	19	HOMMES	
	FRAUEN	20	100,0	83,3	99,4	100,0	.	.	100,0	20	FEMMES	
	INSGESAMT	21	100,0	58,9	95,9	70,7	11,9	17,4	100,0	21	ENSEMBLE	

(1) EINSCHLIESSLICH DER ARBEITER FUER DIE DIE ANWESENHEIT
UND DAS ENTLOHNUNGSSYSTEM NICHT ANGEGEBEN WURDE

(1) Y COMPRIS LES OUVRIERS DONT LA PRESENCE AU TRAVAIL
OU LE SYSTEME DE REMUNERATION N'ETAIT PAS ETE DECLAREE

VERTEILUNG DER ARBEITER NACH GESCHLECHT, LEISTUNGSGRUPPE,

DISTRIBUTION DES OUVRIERS PAR SEXE, QUALIFICATION, AGE

ALTER UND DAUER DER UNTERNEHMENSZUGEHORIGKEIT

ET ANCIENNETE DANS L'ENTREPRISE

INDUSTRIEZWEIG: GUMMI, KUNSTSTOFF

BRANCHE: CAOUTCHOUC, MAT. PLAST. ET SYNTHETIQUES

ALTER, GESCHLECHT, LEISTUNGSGRUPPE	Z E I L E	DAUER DER UNTERNEHMENSZUGEHORIGKEIT IN JAHREN*					DURCH- SCHMITTL. ALTER AGE MOYEN	L I G A E	AGE, SEXE, QUALIFICATION		
		ANNEES D'ANCIENNETE DANS L'ENTREPRISE*									
		<2	2-4	5-9	10-19	>=20				INSGES.(1) ENSEMBLE(1)	
ARBEITER INSGESAMT ANZAHL								ENSEMBLE DES OUVRIERS ACPBRE			
MAENNER	1	180	224	68	62	.	536	34	1	Q	HOMMES
HQ	2	684	506	172	146	.	1.508	33	2	SQ	
NQ	3	234	180	80	86	.	480	39	3	NQ	
SONSTIGE	4	167	88	.	.	.	208	19	4	AUTRES	
ZUSAMMEN	5	1.258	958	270	244	.	2.732	33	5	ENSEMBLE	
FRAUEN	6	6	Q	FEMMES
HQ	7	262	272	28	7	SQ	
NQ	8	8	NQ	
SONSTIGE	9	88	84	18	9	AUTRES	
ZUSAMMEN	10	292	88	.	.	.	324	28	10	ENSEMBLE	
INSGESAMT	11	182	224	68	62	.	540	34	11	Q	ENSEMBLE
HQ	12	946	516	172	146	.	1.780	33	12	SQ	
NQ	13	234	190	84	86	.	494	39	13	NQ	
SONSTIGE	14	188	84	.	.	.	242	19	14	AUTRES	
ZUSAMMEN	15	1.550	986	274	244	.	3.056	33	15	ENSEMBLE	
IN % MAENNER+FRAUEN ZUS.											% ENSEMBLE HOMMES+FEMMES
MAENNER	16	81,2	97,2	98,5	100,0	.	89,4	-	16	HOMMES	
FRAUEN	17	18,8	2,8	.	.	.	10,6	-	17	FEMMES	
INSGESAMT	18	100,0	100,0	100,0	100,0	.	100,0	-	18	ENSEMBLE	
IN % DER GESAMTSPALTE											% COLCANE *ENSEMBLE*
MAENNER	19	46,0	35,1	9,9	8,9	.	100,0	-	19	HOMMES	
FRAUEN	20	90,1	88,6	.	.	.	100,0	-	20	FEMMES	
INSGESAMT	21	50,7	32,3	9,0	8,0	.	100,0	-	21	ENSEMBLE	
DARUNTER:											DCNT:
ARBEITER 21 BIS <30 JAHRE											OUVRIERS CE 21 A <30 ANS
MAENNER	22	100	122	.	.	.	240	25	22	Q	HOMMES
HQ	23	296	244	64	.	.	610	25	23	SQ	
NQ	24	104	80	.	.	.	190	25	24	NQ	
SONSTIGE	25	25	AUTRES	
ZUSAMMEN	26	500	410	88	.	.	1.004	25	26	ENSEMBLE	
FRAUEN	27	27	Q	FEMMES
HQ	28	112	118	24	28	SQ	
NQ	29	29	NQ	
SONSTIGE	30	30	AUTRES	
ZUSAMMEN	31	112	120	24	31	ENSEMBLE	
INSGESAMT	32	100	124	.	.	.	242	25	32	Q	ENSEMBLE
HQ	33	408	250	64	.	.	728	25	33	SQ	
NQ	34	104	80	.	.	.	190	25	34	NQ	
SONSTIGE	35	35	AUTRES	
ZUSAMMEN	36	612	418	88	.	.	1.124	25	36	ENSEMBLE	
IN % MAENNER+FRAUEN ZUS.											% ENSEMBLE HOMMES+FEMMES
MAENNER	37	81,7	98,1	100,0	.	.	89,3	-	37	HOMMES	
FRAUEN	38	18,3	10,7	-	38	FEMMES	
INSGESAMT	39	100,0	100,0	100,0	.	.	100,0	-	39	ENSEMBLE	
IN % DER GESAMTSPALTE											% COLCANE *ENSEMBLE*
MAENNER	40	49,8	40,8	8,8	.	.	100,0	-	40	HOMMES	
FRAUEN	41	93,3	100,0	-	41	FEMMES	
INSGESAMT	42	54,4	37,2	7,8	.	.	100,0	-	42	ENSEMBLE	
ARBEITER 30 BIS <45 JAHRE											OUVRIERS DE 30 A <45 ANS
MAENNER	43	88	64	826	824	.	162	36	43	Q	HOMMES
HQ	44	290	178	74	80	.	622	36	44	SQ	
NQ	45	74	70	.	.	.	154	37	45	NQ	
SONSTIGE	46	46	AUTRES	
ZUSAMMEN	47	412	312	104	110	.	938	36	47	ENSEMBLE	
FRAUEN	48	48	Q	FEMMES
HQ	49	92	92	35	49	SQ	
NQ	50	50	NQ	
SONSTIGE	51	51	AUTRES	
ZUSAMMEN	52	92	100	35	52	ENSEMBLE	
INSGESAMT	53	88	64	826	824	.	162	36	53	Q	ENSEMBLE
HQ	54	382	178	74	80	.	714	36	54	SQ	
NQ	55	74	74	.	.	.	162	37	55	NQ	
SONSTIGE	56	56	AUTRES	
ZUSAMMEN	57	504	316	108	110	.	1.038	36	57	ENSEMBLE	
IN % MAENNER+FRAUEN ZUS.											% ENSEMBLE HOMMES+FEMMES
MAENNER	58	81,7	98,7	96,3	100,0	.	90,4	-	58	HOMMES	
FRAUEN	59	18,3	9,6	-	59	FEMMES	
INSGESAMT	60	100,0	100,0	100,0	100,0	.	100,0	-	60	ENSEMBLE	
IN % DER GESAMTSPALTE											% COLCANE *ENSEMBLE*
MAENNER	61	43,9	33,3	11,1	11,7	.	100,0	-	61	HOMMES	
FRAUEN	62	92,0	100,0	-	62	FEMMES	
INSGESAMT	63	48,6	30,4	10,4	10,6	.	100,0	-	63	ENSEMBLE	

(1) EINSCHLIESSLICH DER ARBEITER FUER DIE DIE UNTERNEHMENS-
ZUGEHORIGKEIT NICHT ANGEZEIGT WURDE
(*) VOLLENDETE JAHRE

(1) Y COMPRIS LES OUVRIERS DONT L'ANCIENNETE DANS
L'ENTREPRISE N'A PAS ETE DECLAREE
(*) ANNEES REVUEES

DURCHSCHNITTLICHER STUNDENVERDIENST NACH GESCHLECHT,
LEISTUNGSGRUPPE UND ALTERGAIN HORAIRE MOYEN PAR SEXE, QUALIFICATION
ET AGE

INDUSTRIEZWEIG: GUMMI, KUNSTSTOFF

BRANCHE: CAOUTCHOUC, MAT.-PLAST. ET SYNTHETIQUES

GESCHLECHT, LEISTUNGSGRUPPE	Z E I L E	ALTER (ZAHL DER LEBENSJAHRE)* AGE (NOMBRE D'ANNEES)*					INSGES. (1) ENSEMBLE (1)	L I G M E	SEXE, QUALIFICATION		
		<21	21-29	30-44	45-54	>=55					
DURCHSCHNITT LICHER	MAENNER Q	1	.	67,47	65,26	63,70	61,65	65,39	1	Q HOMMES	GAIN
	HQ	2	852,08	65,39	66,08	62,00	54,95	44,49	2	SC	
	NQ	3	.	58,40	59,18	56,04	54,42	57,39	3	NC	
	SONST. ZUS.	4	52,21	52,48	4	AUTRES	
	ZUS.	5	52,25	64,85	64,81	60,96	56,25	62,50	5	ENS.	
	FRAUEN A	6	6	Q FEMMES	HORAIRE
	HQ	7	859,95	61,24	64,03	.	.	62,02	7	SC	
	NQ	8	8	AC	
	SONST. ZUS.	9	829,61	829,61	9	AUTRES	
	ZUS.	10	46,72	61,11	62,31	87,28	.	57,58	10	ENS.	
STUNDEN- VERDIENST	INSGESAMT Q	11	.	67,35	65,26	63,70	61,65	65,29	11	Q ENSEMBLE	(MONTANT)
	HQ	12	56,10	64,72	65,82	61,99	54,95	64,11	12	SC	
	NQ	13	.	58,40	56,36	55,06	54,42	56,92	13	NC	
	SONST. ZUS.	14	48,98	49,27	14	AUTRES	
	ZUS.	15	50,96	64,45	64,57	60,73	56,25	61,98	15	ENS.	
VARIATIONS- KOEFFIZIENT	MAENNER Q	16	.	16,9	18,7	15,8	16,1	17,6	16	Q HOMMES	COEFFICIENT
	HQ	17	15,8	13,5	14,6	14,9	13,6	15,0	17	SC	
	NQ	18	.	14,6	14,3	14,7	12,8	14,6	18	AC	
	SONST. ZUS.	19	29,6	29,5	19	AUTRES	
	ZUS.	20	26,7	15,2	15,8	15,8	15,0	17,9	20	ENS.	
	FRAUEN Q	21	21	Q FEMMES	DE
	HQ	22	10,5	12,4	9,4	.	.	11,7	22	SC	
	NQ	23	23	NC	
	SONST. ZUS.	24	38,7	38,7	24	AUTRES	
	ZUS.	25	36,5	12,4	13,3	24,1	.	22,7	25	ENS.	
INSGESAMT Q	26	.	16,9	18,7	15,8	16,1	17,7	26	Q ENSEMBLE	VARIATION	
HQ	27	14,8	13,6	14,1	15,0	13,6	14,7	27	SC		
NQ	28	.	14,6	15,5	16,7	12,8	13,4	28	NC		
SONST. ZUS.	29	34,6	34,4	29	AUTRES		
ZUS.	30	29,3	15,1	15,7	16,4	15,0	18,5	30	ENS.		
INDIZES DES STUNDENVERD.		INDICES DU GAIN HORAIRE									
BASIS: LEISTUNGSGRUPPEN INSGESAMT = 100		BASE: ENSEMBLE DES QUALIFICATIONS=100									
MAENNER Q	31	.	104,0	100,7	104,5	109,6	104,6	131	Q	HOMMES	
HQ	32	99,7	100,8	102,0	101,7	97,7	103,2	132	SC		
NQ	33	.	90,1	91,3	91,9	96,8	91,8	133	NC		
SONSTIGE ZUSAMMEN	34	99,9	84,0	134	AUTRES		
ZUSAMMEN	35	100,0	100,0	100,0	100,0	100,0	100,0	135	ENSEMBLE		
FRAUEN Q	36	136	Q	FEMMES	
HQ	37	128,3	100,2	102,8	.	.	107,7	137	SC		
NQ	38	138	NC		
SONSTIGE ZUSAMMEN	39	63,4	85,4	139	AUTRES		
ZUSAMMEN	40	100,0	100,0	100,0	100,0	.	100,0	140	ENSEMBLE		
INSGESAMT Q	41	.	104,5	101,1	104,9	109,6	105,3	141	Q	ENSEMBLE	
HQ	42	110,1	100,4	101,9	102,1	97,7	103,4	142	SC		
NQ	43	.	90,6	90,4	90,7	96,8	91,8	143	NC		
SONSTIGE ZUSAMMEN	44	96,1	79,5	144	AUTRES		
ZUSAMMEN	45	100,0	100,0	100,0	100,0	100,0	100,0	145	ENSEMBLE		
BASIS: MAENNER UND FRAUEN INSGESAMT = 100		BASE: ENSEMBLE HOMMES+ FEMMES = 100									
MAENNER	46	102,5	100,6	100,4	100,4	100,0	100,8	146	Q	HOMMES	
FRAUEN	47	91,7	94,8	96,5	94,3	.	92,9	147	Q	FEMMES	
INSGESAMT	48	100,0	100,0	100,0	100,0	100,0	100,0	148	Q	ENSEMBLE	
BASIS: GESAMTSPALTE = 100		BASE: ENSEMBLE HOMMES+ FEMMES = 100									
MAENNER Q	49	.	103,2	99,8	97,4	94,3	100,0	149	Q	HOMMES	
HQ	50	80,8	101,4	102,5	96,1	85,2	100,0	150	SC		
NQ	51	.	101,8	103,1	97,7	94,8	100,0	151	NC		
SONSTIGE ZUSAMMEN	52	99,5	100,0	152	AUTRES		
ZUSAMMEN	53	83,6	103,7	103,7	97,5	90,0	100,0	153	ENSEMBLE		
FRAUEN Q	54	154	Q	FEMMES	
HQ	55	96,7	98,7	103,2	.	.	100,0	155	SC		
NQ	56	156	NC		
SONSTIGE ZUSAMMEN	57	100,0	100,0	157	AUTRES		
ZUSAMMEN	58	81,1	106,1	108,2	99,5	.	100,0	158	ENSEMBLE		
INSGESAMT Q	59	.	103,2	100,0	97,6	94,4	100,0	159	Q	ENSEMBLE	
HQ	60	87,5	100,9	102,7	96,7	85,7	100,0	160	SC		
NQ	61	.	102,6	102,5	96,7	95,6	100,0	161	NC		
SONSTIGE ZUSAMMEN	62	99,4	100,0	162	AUTRES		
ZUSAMMEN	63	82,2	104,0	104,2	98,0	90,7	100,0	163	ENSEMBLE		

*VOLLENDETE JAHRE
(1) INSCHL. UNBEANTWORTETE FAELLE*ANNEES REVOLUES
(1) NON DECLARES INCLUS

TAB. VIII/ 3000

DURCHSCHNITTLICHER STUNDENVERDIENST NACH GESCHLECHT,
LEISTUNGSGRUPPE, FAMILIENSTAND UND KINDERZAHL

GAIN HORAIRE MOYEN PAR SEXE, QUALIFICATION
ET SITUATION DE FAMILLE

INDUSTRIEZWEIG: GUMMI, KUNSTSTOFF

BRANCHE: CAOUTCHUC, MAT. PLAST. ET SYNTHETIQUES

GESCHLECHT, LEISTUNGSGRUPPE	Z E I L E	LEDIGE -CELIB.	VERHEIRATETE MIT UNTERHALTSBERECHTIGTEN KINDERN MARIES, AYANT ... ENFANTS A CHARGE					SONST. -AUTRES	INS- GESAPT (1)	L I G N E	SEXE, QUALIFICATION										
			0	1	2	3	>=4					INSGES. ENS.	ENSEM- BLE (1)								
DURCHSCHNITT LICHER STUNDEN- VERDIENST	HAEMNER Q HQ NQ SONST. ZUS.	1	63,81	64,50	67,50	67,54	67,04	63,22	66,18	.	65,39	1	Q MCPPES	GAIN							
		2	63,06	63,66	66,19	64,91	65,71	65,93	65,20	66,66	.	64,49	2		SC						
		3	57,44	55,94	57,63	59,05	58,05	56,83	57,44	.	.	57,39	3		MC						
		4	52,29	52,48	4		AUTRES						
		5	60,30	62,16	64,90	64,38	64,73	63,46	63,54	63,01	.	62,50	5		ENS.						
	FRAUEN A HQ NQ SONST. ZUS.	6	6	Q FEPFES	HORAIRE						
		7	62,48	62,45	61,63	61,28	62,02	7	SC								
		8	8	MC								
		9	62,61	62,61	9	AUTRES								
		10	59,69	59,95	59,61	61,28	57,58	10	ENS.								
	INSGESANT Q HQ NQ SONST. ZUS.	11	63,51	64,50	67,50	67,54	67,04	63,22	66,18	.	65,29	11	Q ENSEMBLE	(MONTANT)							
12		62,94	63,29	66,07	64,67	65,64	65,35	64,82	66,13	64,11	12	SC									
13		56,93	54,51	57,63	59,05	58,05	56,83	56,97	.	56,92	13	MC									
14		49,22	49,27	14	AUTRES									
15		59,64	61,71	64,84	64,23	64,71	63,25	63,63	62,42	61,98	15	ENS.									
VARIATIONS- KOEFFIZIENT	HAEMNER Q HQ NQ SONST. ZUS.	16	16,9	18,0	20,7	14,2	14,5	16,7	17,8	.	17,6	16	Q MCPPES	COEFFICIENT							
		17	14,7	14,6	13,3	16,0	14,9	16,9	14,9	17,5	15,0	17	SC								
		18	15,3	14,3	14,6	13,7	11,4	15,4	14,2	.	14,6	18	MC								
		19	29,7	29,5	19		AUTRES						
		20	19,5	16,4	16,6	15,8	15,1	17,5	16,3	15,9	17,9	20	ENS.								
	FRAUEN Q HQ NQ SONST. ZUS.	21	21	Q FEPFES	DE VARIATION							
		22	11,5	10,4	11,3	14,6	11,7	22	SC								
		23	23	MC								
		24	39,8	39,7	24	AUTRES								
		25	27,1	16,7	16,2	14,6	22,7	25	ENS.								
	INSGESANT Q HQ NQ SONST. ZUS.	26	17,0	18,0	20,7	14,2	14,5	16,7	17,8	.	17,7	26	Q ENSEMBLE								
27		14,1	13,5	13,4	16,0	14,7	17,1	14,7	17,3	14,7	27	SC									
28		15,8	16,8	14,6	13,7	11,4	15,4	15,1	.	15,4	28	MC									
29		34,5	34,4	29	AUTRES									
30		20,8	16,5	16,6	15,9	15,0	17,5	16,4	16,4	18,5	30	ENS.									
INDIZES DES STUNDENVERD.											INDICES DU GAIN HORAIRE										
BASIS: LEISTUNGSGRUPPEN INSGESANT = 100											BASE: ENSEMBLE DES QUALIFICATIONS=100										
HAEMNER	Q	31	105,8	103,8	104,0	104,9	103,6	99,6	103,5	.	104,6	31	Q	HOMMES							
	HQ	32	104,6	102,4	102,0	100,8	101,5	103,9	102,0	105,0	103,2	32	SC								
	NQ	33	95,2	90,0	88,8	91,7	89,7	89,6	89,8	.	91,8	33	MC								
	SONSTIGE	34	86,7	84,0	34	AUTRES								
	ZUSAMMEN	35	100,0	100,0	100,0	100,0	100,0	100,0	100,0	100,0	100,0	35	ENSEMBLE								
FRAUEN	Q	36	36	Q	FEMMES								
	HQ	37	112,2	104,2	.	.	.	103,4	100,0	107,7	137	37		SC							
	NQ	38	38	MC									
	SONSTIGE	39	53,2	51,4	39	AUTRES									
	ZUSAMMEN	40	100,0	100,0	.	.	.	100,0	100,0	100,0	100,0	40		ENSEMBLE							
INSGESANT	Q	41	106,5	104,5	104,1	105,2	103,6	99,9	104,0	.	105,3	41	Q	ENSEMBLE							
	HQ	42	105,5	102,6	101,9	100,7	101,4	103,3	101,9	104,3	103,4	42	SC								
	NQ	43	95,5	88,3	88,9	91,9	89,7	89,9	89,5	.	91,8	43	MC								
	SONSTIGE	44	82,5	75,5	44	AUTRES								
	ZUSAMMEN	45	100,0	100,0	100,0	100,0	100,0	100,0	100,0	100,0	100,0	45	ENSEMBLE								
BASIS: MAENNER UND FRAUEN INSGESANT = 100											BASE: ENSEMBLE HOMMES+ FEMMES = 100										
HAEMNER	Q	46	101,1	100,7	100,1	100,2	100,0	100,3	100,5	100,9	100,8	46	MCPPES	ENSEMBLE							
FRAUEN	Q	47	93,4	97,1	.	.	.	93,7	98,2	92,9	47	FEPFES									
INSGESANT	Q	48	100,0	100,0	100,0	100,0	100,0	100,0	100,0	100,0	48	ENSEMBLE									
BASIS: GESAMTSPALTE = 100											BASE: COLCANE=ENSEMBLE=100										
HAEMNER	Q	49	97,6	98,6	103,2	103,3	102,5	96,7	101,2	.	100,0	49	Q	HOMMES							
	HQ	50	97,8	98,7	102,6	100,7	101,9	102,2	101,1	106,5	100,0	50	SC								
	NQ	51	100,1	97,5	100,4	102,9	101,1	99,0	100,1	.	100,0	51	MC								
	SONSTIGE	52	99,6	100,0	52	AUTRES								
	ZUSAMMEN	53	96,5	99,5	103,8	103,0	103,6	101,5	102,3	100,8	100,0	53	ENSEMBLE								
FRAUEN	Q	54	54	Q	FEMMES								
	HQ	55	100,7	100,7	.	.	.	99,4	98,8	100,0	55	SC									
	NQ	56	56	MC									
	SONSTIGE	57	100,0	100,0	57	AUTRES									
	ZUSAMMEN	58	96,7	104,1	.	.	.	103,5	106,4	100,0	58	ENSEMBLE									
INSGESANT	Q	59	97,3	98,8	103,4	103,5	102,7	96,8	101,4	.	100,0	59	Q	ENSEMBLE							
	HQ	60	98,2	98,7	103,1	100,9	102,4	101,9	101,1	101,6	100,0	60	SC								
	NQ	61	100,0	95,8	101,2	103,7	102,0	99,8	100,1	.	100,0	61	MC								
	SONSTIGE	62	99,9	100,0	62	AUTRES								
	ZUSAMMEN	63	96,2	99,6	104,6	103,6	104,4	102,0	102,7	100,7	100,0	63	ENSEMBLE								

(1) INSCHL. UNBEANTWORTETE FAELE

(1) NON DECLARES INCLUS

TAB. IX / 3000

DURCHSCHNITTLICHER STUNDENVERDIENST NACH GESCHLECHT,
LEISTUNGSGRUPPE, ANWESENHEIT UND ENTLICHTUNGSSYSTEM
INDUSTRIEZWEIG: GUMMI, KUNSTSTOFF

GAIN MOYEN PAR SEXE, QUALIFICATION,
PRESENCE AU TRAVAIL ET SYSTEME DE REMUNERATION
BRANCHE: CAOUTCHUC, MAT. PLAST. ET SYNTHETIQUES

GESCHLECHT, LEISTUNGSGRUPPE	Z E I L E	INSGESAMT (1)	ANWESENDE VOLLZEIT- ARBEITER BESCH. ARBEITER			ANWESENDE ARBEITER, VOLLZEITBESCHAFTIGT OUVRIERS PRESENTS, A TEMPS PLEIN				L I G N E	SEXE, QUALIFICATION		
			ENSEMBLE (1)	OUVRIERS PRESENTS	OUVRIERS A TEMPS PLEIN	IN LEIST. ZETTLOHN GEMISCHT. REMUNERES A * NITZE AU TEMPS LA TACHE ET AUTRES			INSGESAMT (1)				
						RENUMERES AU TEMPS	REMUN. A LA TACHE	* NITZE ET AUTRES				ENSEMBLE (1)	
													IN LEIST.
DURCHSCHNITT	MAENNER Q	1	65,39	68,78	65,39	68,80	-	-	68,78	1	Q HOMMES	GAIN	
	HQ	2	64,49	65,47	64,49	62,56	70,87	69,64	65,47	2	SO		
	NQ	3	57,39	60,46	57,46	55,49	-	61,83	60,66	3	NO		
	SONST.	4	52,48	58,75	52,48	55,47	-	62,16	58,75	4	AUTRES		
	ZUS.	5	62,50	64,98	62,52	63,32	69,76	67,18	65,01	5	ENS.		
LICHER	FRAUEN A	6	-	-	-	-	-	-	-	6	Q FEMMES	MOYEN	
	HQ	7	62,02	62,59	62,02	62,59	-	-	62,59	7	SO		
	NQ	8	-	-	-	-	-	-	-	8	NO		
	SONST.	9	429,61	-	429,61	-	-	-	-	9	AUTRES		
	ZUS.	10	57,58	61,57	57,70	61,75	-	-	61,75	10	ENS.		
STUNDEN- VERDIENST	INSGESAMT Q	11	65,29	68,78	65,29	68,80	-	-	68,78	11	Q ENSEMBLE	(MONTANT)	
	HQ	12	64,11	64,85	64,11	62,57	70,87	69,64	64,85	12	SO		
	NQ	13	56,92	59,80	57,07	54,60	67,33	61,83	60,19	13	NO		
	SONST.	14	49,27	57,94	49,27	54,59	-	62,16	57,94	14	AUTRES		
	ZUS.	15	61,98	64,47	62,01	62,99	69,76	67,18	64,52	15	ENS.		
VARIATIONS- KOEFFIZIENT	MAENNER Q	16	17,6	16,1	17,6	16,2	-	-	16,1	16	Q HOMMES	COEFFICIENT DE VARIATION	
	HQ	17	15,0	13,1	15,0	12,4	7,7	12,8	13,1	17	SO		
	NQ	18	14,6	11,4	14,5	11,0	4,2	6,1	10,9	18	NO		
	SONST.	19	29,5	15,5	29,5	17,3	-	7,4	15,5	19	AUTRES		
	ZUS.	20	17,9	14,4	17,8	15,5	7,4	12,6	14,4	20	ENS.		
KOEFFIZIENT	FRAUEN Q	21	-	-	-	-	-	-	-	21	Q FEMMES	DE VARIATION	
	HQ	22	11,7	11,1	11,7	11,1	-	-	11,1	22	SO		
	NQ	23	-	-	-	-	-	-	-	23	NO		
	SONST.	24	438,7	-	438,7	-	-	-	-	24	AUTRES		
	ZUS.	25	22,7	13,5	22,5	13,0	-	-	13,0	25	ENS.		
INDIZES DES STUNDENVERD. BASIS: LEISTUNGSGRUPPEN INSGESAMT = 100	INSGESAMT Q	26	17,7	16,1	17,7	16,2	-	-	16,1	26	Q ENSEMBLE	INDICES DU GAIN MOYEN BASE: ENSEMBLE DES QUALIFICATIONS=100	
	HQ	27	14,7	12,9	14,7	12,0	7,7	12,8	12,9	27	SO		
	NQ	28	15,4	13,2	15,1	13,4	4,2	6,1	12,3	28	NO		
	SONST.	29	34,4	16,3	34,4	17,7	-	7,4	16,3	29	AUTRES		
	ZUS.	30	18,5	14,4	18,5	15,1	7,4	12,6	14,3	30	ENS.		
INDIZES DES STUNDENVERD. BASIS: MAENNER UND FRAUEN INSGESAMT = 100	MAENNER Q	31	104,6	105,9	104,6	108,7	-	-	105,8	31	Q HOMMES	INDICES DU GAIN MOYEN BASE: ENSEMBLE HOMMES + FEMMES = 100	
	HQ	32	103,2	100,8	103,1	98,8	101,6	103,7	100,7	32	SO		
	NQ	33	91,8	93,0	91,9	87,6	96,5	92,0	93,3	33	NO		
	SONSTIGE	34	84,0	90,4	83,9	87,6	-	92,5	90,4	34	AUTRES		
	ZUSAMMEN	35	100,0	100,0	100,0	100,0	100,0	100,0	100,0	35	ENSEMBLE		
INDIZES DES STUNDENVERD. BASIS: MAENNER UND FRAUEN INSGESAMT = 100	FRAUEN Q	36	-	-	-	-	-	-	-	36	Q FEMMES	INDICES DU GAIN MOYEN BASE: ENSEMBLE HOMMES + FEMMES = 100	
	HQ	37	107,7	101,6	107,5	101,4	-	-	101,4	37	SO		
	NQ	38	-	-	-	-	-	-	-	38	NO		
	SONSTIGE	39	451,4	-	451,3	-	-	-	-	39	AUTRES		
	ZUSAMMEN	40	100,0	100,0	100,0	100,0	-	-	100,0	40	ENSEMBLE		
INDIZES DES STUNDENVERD. BASIS: MAENNER UND FRAUEN INSGESAMT = 100	INSGESAMT Q	41	105,3	106,7	105,3	109,2	-	-	106,6	41	Q ENSEMBLE	INDICES DU GAIN MOYEN BASE: ENSEMBLE HOMMES + FEMMES = 100	
	HQ	42	103,4	100,6	103,4	99,3	101,6	103,7	100,5	42	SO		
	NQ	43	91,8	92,8	92,0	86,7	96,5	92,0	93,3	43	NO		
	SONSTIGE	44	79,5	89,9	79,5	86,7	-	92,5	89,8	44	AUTRES		
	ZUSAMMEN	45	100,0	100,0	100,0	100,0	100,0	100,0	100,0	45	ENSEMBLE		
INDIZES DES STUNDENVERD. BASIS: GESAMTSPALTE = 100	MAENNER Q	46	100,8	100,8	100,8	100,5	100,0	100,0	100,8	46	Q HOMMES	INDICES DU GAIN MOYEN BASE: ENSEMBLE HOMMES + FEMMES = 100	
	FRAUEN	47	92,9	95,5	93,0	98,0	-	-	95,7	47	FEMMES		
	INSGESAMT	48	100,0	100,0	100,0	100,0	100,0	100,0	100,0	48	ENSEMBLE		
	MAENNER Q	49	100,0	105,2	100,0	100,0	-	-	100,0	49	Q HOMMES		INDICES DU GAIN MOYEN BASE: COLCANE=ENSEMBLE=100
	HQ	50	100,0	101,5	100,0	95,5	108,2	106,4	100,0	50	SO		
NQ	51	100,0	105,4	100,1	91,5	111,0	101,9	100,0	51	NO			
SONSTIGE	52	100,0	111,9	100,0	89,4	-	105,8	100,0	52	AUTRES			
ZUSAMMEN	53	100,0	104,0	100,0	97,4	107,3	103,3	100,0	53	ENSEMBLE			
INDIZES DES STUNDENVERD. BASIS: GESAMTSPALTE = 100	FRAUEN Q	54	-	-	-	-	-	-	-	54	Q FEMMES	INDICES DU GAIN MOYEN BASE: COLCANE=ENSEMBLE=100	
	HQ	55	100,0	100,9	100,0	100,0	-	-	100,0	55	SO		
	NQ	56	-	-	-	-	-	-	-	56	NO		
	SONSTIGE	57	4100,0	-	4100,0	-	-	-	-	57	AUTRES		
	ZUSAMMEN	58	100,0	106,9	100,2	100,0	-	-	100,0	58	ENSEMBLE		
INDIZES DES STUNDENVERD. BASIS: GESAMTSPALTE = 100	INSGESAMT Q	59	100,0	105,4	100,0	100,0	-	-	100,0	59	Q ENSEMBLE	INDICES DU GAIN MOYEN BASE: COLCANE=ENSEMBLE=100	
	HQ	60	100,0	101,1	100,0	96,5	109,3	107,4	100,0	60	SO		
	NQ	61	100,0	105,1	100,3	90,7	111,9	102,7	100,0	61	NO		
	SONSTIGE	62	100,0	117,6	100,0	94,2	-	107,3	100,0	62	AUTRES		
	ZUSAMMEN	63	100,0	104,0	100,0	97,6	108,1	104,1	100,0	63	ENSEMBLE		

(1) INSCHL. UNBEANTWORTETE FAELLE

(1) NON DECLARES INCLUS

DURCHSCHNITTLICHER STUNDENVERDIENST NACH GESCHLECHT,
LEISTUNGSGRUPPE, ALTER UND UNTERNEHMENSZUGEHÖRIGKEIT
INDUSTRIEZWEIG: GUMMI, KUNSTSTOFF

GAIN HORAIRE MOYEN PAR SEXE, QUALIFICATION, AGE
ET ANCIENNETE DANS L'ENTREPRISE
BRANCHE: CAOUTCHOUC, MAT. PLAST. ET SYNTHETIQUES

ALTER, GESCHLECHT, LEISTUNGSGRUPPE	Z F I L E	DAUER DER UNTERNEHMENSZUGEHÖRIGKEIT IN JAHREN*						L 1 G N E	AGE, SEXE, QUALIFICATION		
		ANNEES D'ANCIENNETE DANS L'ENTREPRISE*									
		<2	2-4	5-9	10-19	>=20	INSGES. (1) ENSEMBLE(1)				
DURCHSCHNITT	MAENNER Q	1	61,90	67,76	62,41	69,68	.	65,39	1	Q HOMMES	GAIN
	HQ	2	61,62	66,11	68,40	67,72	-	64,49	2	SC	
	NQ	3	55,81	59,07	65,39	65,61	-	57,39	3	NC	
	SONST.	4	49,37	62,87	-	-	-	52,48	4	AUTRES	
	ZUS.	5	59,02	64,99	65,67	67,02	.	62,59	5	ENS.	
LICHER	FRAUEN Q	6	6	Q FEMMES	MCRAIRE
	HQ	7	62,62	62,02	7	SC	
	NQ	8	8	NC	
	SONST.	9	62,65	62,61	9	AUTRES	
	ZUS.	10	59,36	64,30	.	.	.	57,58	10	ENS.	
STUNDEN- VERDIENST	INSGESANT Q	11	61,75	67,63	62,41	69,68	.	65,29	11	Q ENSEMBLE	(MONTANT)
	HQ	12	61,89	65,73	68,40	67,72	-	64,11	12	SC	
	NQ	13	55,81	58,04	65,31	65,61	-	56,92	13	NC	
	SONST.	14	46,43	69,15	-	-	-	49,27	14	AUTRES	
	ZUS.	15	59,08	64,32	65,32	67,02	.	61,98	15	ENS.	
VARIATIONS- KOEFFIZIENT	MAENNER Q	16	12,9	18,8	11,8	21,4	.	17,6	16	Q HOMMES	COEFFICIENT DE VARIATION
	HQ	17	13,4	15,5	15,2	13,5	-	15,0	17	SC	
	NQ	18	14,8	14,0	15,1	13,1	-	14,6	18	NC	
	SONST.	19	32,2	11,7	-	-	-	29,5	19	AUTRES	
	ZUS.	20	17,7	16,7	15,7	16,7	.	17,9	20	ENS.	
KOEFFIZIENT	FRAUEN Q	21	21	Q FEMMES	DE VARIATION
	HQ	22	10,7	11,7	22	SC	
	NQ	23	23	NC	
	SONST.	24	42,5	38,7	24	AUTRES	
	ZUS.	25	20,7	19,2	.	.	.	22,7	25	ENS.	
INSGESANT Q	26	13,1	18,9	11,8	21,4	.	17,7	26	Q ENSEMBLE		
HQ	27	12,7	16,0	15,2	13,5	-	14,7	27	SC		
NQ	28	14,8	15,7	17,5	13,1	-	15,4	28	NC		
SONST.	29	36,5	21,3	-	-	-	34,4	29	AUTRES		
ZUS.	30	18,3	17,9	16,3	16,7	.	18,5	30	ENS.		
INDICES DES STUNDENVERD.									INDICES DU GAIN HORAIRE		
BASIS: ZUGEHÖRIGKEITSDAUER INSGESANT = 100									BASE: ENSEMBLE DES ANCIENNETES = 100		
MAENNER	Q	31	94,7	103,6	95,4	106,6	.	100,0	31	Q	HOMMES
	HQ	32	95,5	102,5	106,1	105,0	-	100,0	32	SC	
	NQ	33	97,2	102,8	100,0	103,9	-	100,0	33	NC	
	SONSTIGE	34	94,1	119,8	-	-	-	100,0	34	AUTRES	
	ZUSAMMEN	35	94,4	104,0	105,1	107,2	-	100,0	35	ENSEMBLE	
FRAUEN	Q	36	36	Q	FEMMES
	HQ	37	101,0	100,0	37	SC	
	NQ	38	38	NC	
	SONSTIGE	39	100,1	100,0	39	AUTRES	
	ZUSAMMEN	40	103,1	111,7	.	.	.	100,0	40	ENSEMBLE	
INDICES STUNDENVERD. FRAUEN									INDICES GAIN HOR. FEMMES		
BASIS: IDEM MAENNER = 100									BASE: GAIN HCR. HOMMES=100		
(ZEILE 6 : ZEILE 11)	Q	41	41	Q (LIGNE 6 : LIGNE 11)	
(Z. 7 : Z. 21)	HQ	42	101,6	96,2	42	SC (L. 7 : L. 21)	
(Z. 8 : Z. 3)	NQ	43	43	NC (L. 8 : L. 3)	
(Z. 9 : Z. 4)	SONST.	44	40,1	66,4	44	AUTRES (L. 9 : L. 4)	
(Z. 10 : Z. 5)	ZUS.	45	100,6	63,5	.	.	.	92,1	45	ENS. (L. 10 : L. 5)	
ARBEITER 21 BIS <30 JAHRE									OUVRIERS 21 A <30 ANS		
DURCHSCHNITT	MAENNER Q	46	61,92	71,94	.	.	.	67,47	46	Q HOMMES	GAIN
	HQ	47	63,18	67,14	68,33	.	.	65,39	47	SC	
	NQ	48	57,15	61,56	.	.	.	58,40	48	NC	
	SONST.	49	49	AUTRES	
	ZUS.	50	61,68	68,02	67,61	.	.	64,85	50	ENS.	
LICHER	FRAUEN Q	51	51	Q FEMMES	MCRAIRE
	HQ	52	62,02	61,24	52	SC	
	NQ	53	53	NC	
	SONST.	54	54	AUTRES	
	ZUS.	55	62,02	61,11	55	ENS.	
STUNDEN- VERDIENST	INSGESANT Q	56	61,92	71,65	.	.	.	67,35	56	Q ENSEMBLE	(MONTANT)
	HQ	57	62,86	66,65	68,33	.	.	64,72	57	SC	
	NQ	58	57,15	61,56	.	.	.	58,40	58	NC	
	SONST.	59	59	AUTRES	
	ZUS.	60	61,74	67,65	67,61	.	.	64,45	60	ENS.	
VARIATIONS- KOEFFIZIENT	MAENNER Q	61	13,3	16,7	.	.	.	16,9	61	Q HOMMES	COEFFICIENT DE VARIATION
	HQ	62	10,9	14,3	16,3	.	.	13,5	62	SC	
	NQ	63	14,5	13,0	.	.	.	14,6	63	NC	
	SONST.	64	64	AUTRES	
	ZUS.	65	12,7	15,6	16,0	.	.	15,2	65	ENS.	
KOEFFIZIENT	FRAUEN Q	66	66	Q FEMMES	DE VARIATION
	HQ	67	11,2	12,4	67	SC	
	NQ	68	68	NC	
	SONST.	69	69	AUTRES	
	ZUS.	70	11,2	12,4	70	ENS.	
INSGESANT Q	71	13,3	16,9	.	.	.	16,9	71	Q ENSEMBLE		
HQ	72	11,0	15,0	16,3	.	.	13,6	72	SC		
NQ	73	14,5	13,0	.	.	.	14,6	73	NC		
SONST.	74	74	AUTRES		
ZUS.	75	12,5	16,1	16,0	.	.	15,1	75	ENS.		

TAB. X / 3000

(FORTSETZUNG)

(SUITE)

ALTER, GESCHLECHT, LEISTUNGSGRUPPE	Z E L E	DAUER DER UNTERNEHMENSZUGEHÖRIGKEIT IN JAHREN*					L I G M E	AGE, SEXE, QUALIFICATION
		<2	2-4	5-9	10-19	>20		
INDIZES DES STUNDENVERD.								INDICES DU GAIN MORRAIRE
BASIS: ZUGEHÖRIGKEITSDAUER INSGESAMT = 100								BASE: ENSEMBLE DES ANCIENNETES = 100
MAENNER	Q 76	91,8	106,6	.	-	100,0	76 Q HOMMES	
	HQ 77	96,6	102,7	104,5	.	100,0	77 SQ	
	NQ 78	97,9	105,4	.	.	100,0	78 NQ	
	SONSTIGE 79	-	-	-	-	-	79 AUTRES	
	ZUSAMMEN 80	95,1	104,9	104,3	.	100,0	80 ENSEMBLE	
FRAUEN	Q 81	-	.	-	-	-	81 Q FEMMES	
	HQ 82	101,3	.	-	-	100,0	82 SQ	
	NQ 83	-	-	-	-	-	83 NQ	
	SONSTIGE 84	-	-	-	-	-	84 AUTRES	
	ZUSAMMEN 85	101,5	.	-	-	100,0	85 ENSEMBLE	
INDIZES STUNDENVERD. FRAUEN								INDICES GAIN MOR. FEMMES
BASIS: IDEM MAENNER = 100								BASE: GAIN MOR. HOMMES=100
(ZEILE 51: ZEILE 46)	Q 86	-	.	-	-	-	86 Q (LIGNE 51: LIGNE 46)	
(Z. 52: Z. 47)	HQ 87	98,2	-	-	-	93,7	87 SQ (L. 52: L. 47)	
(Z. 53: Z. 48)	NQ 88	-	-	-	-	-	88 NQ (L. 53: L. 48)	
(Z. 54: Z. 49)	SONST. 89	-	-	-	-	-	89 AUTRES (L. 54: L. 49)	
(Z. 55: Z. 50)	ZUS. 90	100,6	.	-	-	94,2	90 ENS. (L. 55: L. 50)	
ARBEITER 30 BIS <45 JAHRE								OUVRIERS 30 A <45 ANS
DURCHSCHNITT	MAENNER Q 91	863,85	67,14	863,06	865,46	-	65,26 91 Q HOMMES	
	HQ 92	62,55	67,95	70,70	70,46	-	66,08 92 SQ	
	NQ 93	55,85	61,43	-	-	-	59,18 93 NQ	
	SONST. 94	-	-	-	-	-	- 94 AUTRES	
	ZUS. 95	61,49	66,32	68,66	69,27	-	64,81 95 ENS.	
LICHER	FRAUEN Q 96	-	-	-	-	-	- 96 Q FEMMES	
	HQ 97	64,03	-	-	-	-	64,03 97 SQ	
	NQ 98	-	-	-	-	-	- 98 NQ	
	SONST. 99	-	-	-	-	-	- 99 AUTRES	
	ZUS. 100	64,03	.	.	.	-	62,31 100 ENS.	
STUNDEN- VERDIENST	INSGESAMT Q 101	863,85	67,14	863,06	865,46	-	65,26 101 Q ENSEMBLE	
	HQ 102	62,90	67,95	70,70	70,46	-	65,82 102 SQ	
	NQ 103	55,85	60,46	-	-	-	58,36 103 NQ	
	SONST. 104	-	-	-	-	-	- 104 AUTRES	
	ZUS. 105	61,96	66,03	67,65	69,27	-	64,57 105 ENS.	
VARIATIONS- KOEFFIZIENT	MAENNER Q 106	812,6	17,7	89,4	831,9	-	18,7 106 Q HOMMES	
	HQ 107	12,8	14,7	13,5	13,6	-	14,6 107 SQ	
	NQ 108	15,7	11,2	-	-	-	14,3 108 NQ	
	SONST. 109	-	-	-	-	-	- 109 AUTRES	
	ZUS. 110	13,9	15,3	13,5	18,6	-	15,8 110 ENS.	
KOEFFIZIENT	FRAUEN Q 111	-	-	-	-	-	- 111 Q FEMMES	
	HQ 112	9,4	-	-	-	-	9,4 112 SQ	
	NQ 113	-	-	-	-	-	- 113 NQ	
	SONST. 114	-	-	-	-	-	- 114 AUTRES	
	ZUS. 115	9,4	.	.	.	-	13,3 115 ENS.	
KOEFFIZIENT	INSGESAMT Q 116	812,6	17,7	89,4	831,9	-	18,7 116 Q ENSEMBLE	
	HQ 117	12,1	14,7	13,5	13,6	-	14,1 117 SQ	
	NQ 118	15,7	13,0	-	-	-	15,5 118 NQ	
	SONST. 119	-	-	-	-	-	- 119 AUTRES	
	ZUS. 120	13,3	15,8	15,5	18,6	-	15,7 120 ENS.	
INDIZES DES STUNDENVERD.								INDICES DU GAIN MORRAIRE
BASIS: ZUGEHÖRIGKEITSDAUER INSGESAMT = 100								BASE: ENSEMBLE DES ANCIENNETES = 100
MAENNER	Q 121	97,8	102,9	89,6	100,3	-	100,0 121 Q HOMMES	
	HQ 122	94,7	102,8	107,0	106,6	-	100,0 122 SQ	
	NQ 123	94,4	103,8	.	.	-	100,0 123 NQ	
	SONSTIGE 124	-	-	-	-	-	- 124 AUTRES	
	ZUSAMMEN 125	94,9	102,3	105,9	106,9	-	100,0 125 ENSEMBLE	
FRAUEN	Q 126	-	-	-	-	-	- 126 Q FEMMES	
	HQ 127	100,0	-	-	-	-	100,0 127 SQ	
	NQ 128	-	-	-	-	-	- 128 NQ	
	SONSTIGE 129	-	-	-	-	-	- 129 AUTRES	
	ZUSAMMEN 130	102,8	.	.	.	-	100,0 130 ENSEMBLE	
INDIZES STUNDENVERD. FRAUEN								INDICES GAIN MOR. FEMMES
BASIS: IDEM MAENNER = 100								BASE: GAIN MOR. HOMMES=100
(ZEILE 96: ZEILE 91)	Q 131	-	-	-	-	-	- 131 Q (LIGNE 96: LIGNE 91)	
(Z. 97: Z. 92)	HQ 132	102,4	-	-	-	-	96,9 132 SQ (L. 97: L. 92)	
(Z. 98: Z. 93)	NQ 133	-	-	-	-	-	- 133 NQ (L. 98: L. 93)	
(Z. 99: Z. 94)	SONST. 134	-	-	-	-	-	- 134 AUTRES (L. 99: L. 94)	
(Z. 100: Z. 95)	ZUS. 135	104,1	.	.	.	-	96,1 135 ENS. (L. 100: L. 95)	

*VOLLENDETE JAHRE
(1)EINSCHL. UBEANTWORTETE FAELLE

*ANNEES REVOLUES
(1)NON DECLARES INCLUS

VERTEILUNG DER ARBEITER NACH GESCHLECHT, LEISTUNGS-
GRUPPE UND GROSSE (BESCHAEFTIGTENZAHL) DER BETRIEBE
INDUSTRIEZWEIG: KUNSTSTOFF

DISTRIBUTION DES OUVRIERS PAR SEXE, QUALIFICATION ET
TAILLE (NOMBRE DE SALARIES) DES ETABLISSEMENTS
BRANCHE: MATIERES PLASTIQUES

DIE TABELLEN I UND VI ÜBER DIESEN
INDUSTRIEZWEIG SIND FÜR LUXEMBURG
GEGENSTANDSLOS (VGL. FUSSNOTE AUF
SEITE 6)

LES TABLEUX I ET VI RELATIFS A CETTE
BRANCHE D'INDUSTRIE SONT SANS OBJET
POUR LE LUXEMBOURG (VOIR NOTE PAGE 6)

LE TABELLE I E VI RELATIVE A
QUESTO RANNO D'INDUSTRIA NON SONO
PUBBLICATE PER IL LUSSEMBURGO
(CFR. NOTA A PAG. 7)

DE TABELLEN I EN VI BETREFFENDE DESE
INDUSTRIËLE BEDRIJFSTAK WORDEN VOOR
LUXEMBURG NIET GEPUBLICEERD (ZIEZ NOTA
NLS. 7)

VERTEILUNG DER ARBEITER NACH GESCHLECHT,
LEISTUNGSGRUPPE UND ALTER
INDUSTRIEZWEIG: KUNSTSTOFF

DISTRIBUTION DES OUVRIERS PAR SEXE,
QUALIFICATION, AGE
BRANCHE: MATIERES PLASTIQUES

GESCHLECHT, LEISTUNGSGRUPPE	Z E I L E	ALTER (ZAHL DER LEBENSJAHRE)*					L I G N E	SEXE, QUALIFICATION			
		<21	21-29	30-44	45-54	>=55			INSGESANT - (1) ENSEMBLE(1)		
ANZAHL DER ARBEITER							ANZahl D'OUVRIERS				
MÄNNER	0	1	.	178	100	838	228	360	1	0	HCPNES
	HQ	2	842	276	288	860	824	690	2	50	
	HQ	3	.	62	840	822	832	162	3	80	
	SONSTIGE	4	86	-	-	-	-	86	4	AUTRES	
	ZUSAMMEN	5	150	516	428	120	84	1.298	5	ENSEMBLE	
FRAUEN	0	6	.	.	-	-	-	.	6	0	FEMNES
	HQ	7	844	118	92	.	-	272	7	50	
	HQ	8	.	-	.	.	-	.	8	80	
	SONSTIGE	9	834	-	-	-	-	834	9	AUTRES	
	ZUSAMMEN	10	82	120	98	822	-	322	10	ENSEMBLE	
INSGESANT	0	11	.	180	100	838	228	364	11	0	ENSEMBLE
	HQ	12	86	394	380	78	824	962	12	50	
	HQ	13	.	62	846	826	832	174	13	80	
	SONSTIGE	14	120	-	-	-	-	120	14	AUTRES	
	ZUSAMMEN	15	232	636	526	142	84	1.620	15	ENSEMBLE	
IN % MÄNNER+FRAUEN ZUS.							% ENSEMBLE HOMMES+FEMMES				
MÄNNER	16	64,7	81,1	81,4	84,5	100,0	80,1	16	HCPNES		
FRAUEN	17	35,3	18,9	18,6	15,5	-	19,9	17	FEMNES		
INSGESANT	18	100,0	100,0	100,0	100,0	100,0	100,0	18	ENSEMBLE		
IN % DER GESAMTSPALTE							% COLONNE "ENSEMBLE"				
MÄNNER	19	11,6	39,8	33,0	9,2	6,5	100,0	19	HCPNES		
FRAUEN	20	25,5	37,3	30,4	86,8	-	100,0	20	FEMNES		
INSGESANT	21	14,3	39,3	32,5	8,8	5,2	100,0	21	ENSEMBLE		

(1) EINSCHLIESLICH DER ARBEITER FUER DIE DAS ALTER
NICHT ANGEGEBEN WURDE
(*) VOLLENDETE JAHRE

(1) COMPRIS LES OUVRIERS DONT L'AGE N'A PAS ETE DECLARE
(*) ANNEES REVOLUES

VERTEILUNG DER ARBEITER NACH GESCHLECHT,
LEISTUNGSGRUPPE, FAMILIENSTAND UND KINDERZAHL
INDUSTRIEZWEIG: KUNSTSTOFF

DISTRIBUTION DES OUVRIERS PAR SEXE, QUALIFICATION
ET SITUATION DE FAMILLE
BRANCHE: MATIERES PLASTIQUES

GESCHLECHT, LEISTUNGSGRUPPE	Z E L E	LEDIGE - CELIB.	VERHEIRATETE MIT UNTERHALTSBERECHTIGTEN KINDERN MARIES, AYANT ... ENFANTS A CHARGE					INSGESAMT ENSEMBLE	SONSTIGE AUTRES	INSGESAMT (1) ENSEMBLE	L I G H E	SEXE, QUALIFICATION
			0	1	2	3	>=4					
ANZAHL ARBEITER											ANOMBRE D'OUVRIERS	
MAENNER											HOMMES	
Q	1	126	68	62	50	26	26	232	.	360	1 C	
HQ	2	290	82	102	104	62	32	382	.	690	2 SC	
NQ	3	62	30	34	.	.	.	92	.	162	3 AQ	
SONSTIGE	4	86	86	4 AUTRES	
ZUSAMMEN	5	564	180	198	172	96	60	706	28	1.298	5 ENSEMBLE	
FRAUEN											FEMMES	
Q	6	6	Q	
HQ	7	136	92	112	24	272	7 SC	
NQ	8	8	8 AQ	
SONSTIGE	9	32	34	9 AUTRES	
ZUSAMMEN	10	178	100	120	24	322	10 ENSEMBLE	
INSGESAMT											ENSEMBLE	
Q	11	130	68	62	50	26	26	232	.	364	11 Q	
HQ	12	426	174	104	110	62	40	494	42	962	12 SC	
NQ	13	68	36	34	.	.	.	98	.	174	13 AQ	
SONSTIGE	14	118	120	14 AUTRES	
ZUSAMMEN	15	742	280	200	178	100	68	826	52	1.620	15 ENSEMBLE	
IN % MAENNER UND FRAUEN ZUS.											% ENSEMBLE M+F	
MAENNER	16	76,0	64,3	99,0	96,6	96,9	88,2	85,5	53,8	80,1	16 HCMMES	
FRAUEN	17	24,0	35,7	14,5	46,2	19,9	17 FEMMES	
INSGESAMT	18	100,0	100,0	100,0	100,0	100,0	100,0	100,0	100,0	100,0	18 ENSEMBLE	
IN % DER GESAMT- SPALTE											% COLONNE "ENS."	
MAENNER	19	43,5	13,9	15,3	13,3	7,4	4,6	54,4	22,2	100,0	19 HCMMES	
FRAUEN	20	55,3	31,1	37,3	7,5	100,0	20 FEMMES	
INSGESAMT	21	45,8	17,3	12,3	11,0	6,2	4,2	51,0	32,2	100,0	21 ENSEMBLE	

(1) EINSCHLIESSLICH DER ARBEITER FUER DIE DER FAMILIENSTAND
UND DIE KINDERZAHL NICHT ANGEGEBEN WURDE

(1) Y COMPRIS LES OUVRIERS DONT LA SITUATION DE
FAMILLE N'A PAS ETE DECLAREE

VERTEILUNG DER ARBEITER NACH GESCHLECHT, LEISTUNGS-
GRUPPE, ANWESENHEIT UND ENTLOHNUNGSSYSTEM
INDUSTRIEZWEIG: KUNSTSTOFF

DISTRIBUTION DES OUVRIERS PAR SEXE, QUALIFICATION,
PRESENCE AU TRAVAIL ET SYSTEME DE REMUNERATION
BRANCHE: MATIERES PLASTIQUES

GESCHLECHT, LEISTUNGSGRUPPE	Z E L E	INSGESAMT (1) ENSEMBLE	ANWESENDE OUVRIERS PRESENTS	VOLLZEIT- BESCH. ARBEITER A TEMPS PLEIN	ANWESENDE ARBEITER, VOLLZEITBESCHAFTIGT - OUVRIERS PRESENTS, A TEMPS FLEIN		INSGESAMT (1) ENSEMBLE	L I G H E	SEXE, QUALIFICATION
					IN LEIST. ZEITLOHN REMUNERES AU TEMPS	IM LEIST. LOHN REMUN. A LA TACHE ET AUTRES			
ANZAHL DER ARBEITER									ANOMBRE D'OUVRIERS
MAENNER									HOMMES
Q	1	360	178	360	178	-	178	1	Q
HQ	2	690	454	690	454	-	454	2	2 SQ
NQ	3	162	84	160	82	-	82	3	3 AQ
SONSTIGE	4	86	22	86	22	-	22	4	4 AUTRES
ZUSAMMEN	5	1.298	698	1.296	696	-	696	5	5 ENSEMBLE
FRAUEN									FEMMES
Q	6	-	.	6	Q
HQ	7	272	256	272	256	-	256	7	7 SQ
NQ	8	-	.	8	8 AQ
SONSTIGE	9	32	.	34	.	-	.	9	9 AUTRES
ZUSAMMEN	10	322	268	322	268	-	268	10	10 ENSEMBLE
INSGESAMT									ENSEMBLE
Q	11	364	178	364	178	-	178	11	Q
HQ	12	962	710	962	710	-	710	12	12 SQ
NQ	13	174	84	172	86	-	86	13	13 AQ
SONSTIGE	14	120	30	120	30	-	30	14	14 AUTRES
ZUSAMMEN	15	1.620	966	1.618	964	-	964	15	15 ENSEMBLE
IN % MAENNER+FRAUEN ZUS.									% ENSEMBLE HCMMES+FEMMES
MAENNER	16	80,1	72,3	80,1	72,2	-	72,2	16	16 HCMMES
FRAUEN	17	19,9	27,7	19,9	27,8	-	27,8	17	17 FEMMES
INSGESAMT	18	100,0	100,0	100,0	100,0	-	100,0	18	18 ENSEMBLE
IN % DER GESAMTSPALTE									% COLONNE "ENSEMBLE"
MAENNER	19	100,0	53,8	95,8	100,0	-	100,0	19	19 HCMMES
FRAUEN	20	100,0	83,2	100,0	100,0	-	100,0	20	20 FEMMES
INSGESAMT	21	100,0	59,6	99,9	100,0	-	100,0	21	21 ENSEMBLE

(1) EINSCHLIESSLICH DER ARBEITER FUER DIE DIE ANWESENHEIT
UND DAS ENTLOHNUNGSSYSTEM NICHT ANGEGEBEN WURDE

(1) Y COMPRIS LES OUVRIERS DONT LA PRESENCE AU TRAVAIL
OU LE SYSTEME DE REMUNERATION N'ONT PAS ETE DECLARES

VERTEILUNG DER ARBEITER NACH GESCHLECHT, LEISTUNGSGRUPPE,
ALTER UND DAUER DER UNTERNEHMENSZUGEHÖRIGKEIT
INDUSTRIEZWEIG: KUNSTSTOFF

DISTRIBUTION DES OUVRIERS PAR SEXE, QUALIFICATION, AGE
ET ANCIENNETE DANS L'ENTREPRISE
BRANCHE: MATIERES PLASTIQUES

ALTER, GESCHLECHT, LEISTUNGSGRUPPE	Z E I L E	DAUER DER UNTERNEHMENSZUGEHÖRIGKEIT IN JAHREN*					DURCH- SCHNITTL. ALTER - AGE MOYEN	L I G M E	AGE, SEXE, QUALIFICATION
		ANNEES D'ANCIENNETE DANS L'ENTREPRISE*							
		<2	2-4	5-9	10-19	>=20			
ARBEITER INSGESAMT ANZAHL								ENSEMBLE DES OUVRIERS ACPBRE	
MAENNER								HOMMES	
Q	1	174	138	840	.	.	360	Q	
HQ	2	544	140	.	.	.	690	HQ	
NQ	3	116	838	.	.	.	162	NQ	
SONSTIGE	4	80	86	AUTRES	
ZUSAMMEN	5	914	322	854	.	.	1.298	ENSEMBLE	
FRAUEN								FEMMES	
Q	6	Q	
HQ	7	262	272	HQ	
NQ	8	NQ	
SONSTIGE	9	828	834	AUTRES	
ZUSAMMEN	10	292	828	.	.	.	322	ENSEMBLE	
INSGESAMT								ENSEMBLE	
Q	11	174	140	840	.	.	364	Q	
HQ	12	804	150	.	.	.	962	HQ	
NQ	13	116	848	.	.	.	174	NQ	
SONSTIGE	14	108	120	AUTRES	
ZUSAMMEN	15	1.206	350	856	.	.	1.620	ENSEMBLE	
IN % MAENNER+FRAUEN ZUS.								% ENSEMBLE HOMMES+FEMMES	
MAENNER	16	75,8	92,0	89,4	.	.	80,1	HOMMES	
FRAUEN	17	24,2	8,0	10,6	.	.	15,9	FEMMES	
INSGESAMT	18	100,0	100,0	100,0	.	.	100,0	ENSEMBLE	
IN % DER GESAMTSPALTE								% COLONNE "ENSEMBLE"	
MAENNER	19	70,4	24,8	84,2	.	.	100,0	HOMMES	
FRAUEN	20	90,7	88,7	93,5	.	.	100,0	FEMMES	
INSGESAMT	21	74,4	21,6	83,5	.	.	100,0	ENSEMBLE	
DARUNTER: ARBEITER 21 BIS <30 JAHRE								DONT: OUVRIERS DE 21 A <30 ANS	
MAENNER								HOMMES	
Q	22	96	78	.	.	.	178	Q	
HQ	23	208	66	.	.	.	276	HQ	
NQ	24	854	62	NQ	
SONSTIGE	25	AUTRES	
ZUSAMMEN	26	358	150	.	.	.	516	ENSEMBLE	
FRAUEN								FEMMES	
Q	27	Q	
HQ	28	112	118	HQ	
NQ	29	NQ	
SONSTIGE	30	AUTRES	
ZUSAMMEN	31	112	120	ENSEMBLE	
INSGESAMT								ENSEMBLE	
Q	32	96	80	.	.	.	180	Q	
HQ	33	320	72	.	.	.	394	HQ	
NQ	34	854	62	NQ	
SONSTIGE	35	AUTRES	
ZUSAMMEN	36	470	158	.	.	.	636	ENSEMBLE	
IN % MAENNER+FRAUEN ZUS.								% ENSEMBLE HOMMES+FEMMES	
MAENNER	37	76,2	94,9	.	.	.	81,1	HOMMES	
FRAUEN	38	23,8	5,1	.	.	.	18,9	FEMMES	
INSGESAMT	39	100,0	100,0	.	.	.	100,0	ENSEMBLE	
IN % DER GESAMTSPALTE								% COLONNE "ENSEMBLE"	
MAENNER	40	69,4	29,1	.	.	.	100,0	HOMMES	
FRAUEN	41	93,3	88,7	.	.	.	100,0	FEMMES	
INSGESAMT	42	73,9	24,8	.	.	.	100,0	ENSEMBLE	
ARBEITER 30 BIS <45 JAHRE								OUVRIERS DE 30 A <45 ANS	
MAENNER								HOMMES	
Q	43	846	834	.	.	.	100	Q	
HQ	44	242	844	.	.	.	288	HQ	
NQ	45	830	840	NQ	
SONSTIGE	46	AUTRES	
ZUSAMMEN	47	318	88	.	.	.	428	ENSEMBLE	
FRAUEN								FEMMES	
Q	48	Q	
HQ	49	92	92	HQ	
NQ	50	NQ	
SONSTIGE	51	AUTRES	
ZUSAMMEN	52	92	98	ENSEMBLE	
INSGESAMT								ENSEMBLE	
Q	53	846	834	.	.	.	100	Q	
HQ	54	334	844	.	.	.	380	HQ	
NQ	55	830	846	NQ	
SONSTIGE	56	AUTRES	
ZUSAMMEN	57	410	92	.	.	.	526	ENSEMBLE	
IN % MAENNER+FRAUEN ZUS.								% ENSEMBLE HOMMES+FEMMES	
MAENNER	58	77,6	95,7	.	.	.	81,4	HOMMES	
FRAUEN	59	22,4	4,3	.	.	.	18,6	FEMMES	
INSGESAMT	60	100,0	100,0	.	.	.	100,0	ENSEMBLE	
IN % DER GESAMTSPALTE								% COLONNE "ENSEMBLE"	
MAENNER	61	74,3	20,6	.	.	.	100,0	HOMMES	
FRAUEN	62	93,9	88,7	.	.	.	100,0	FEMMES	
INSGESAMT	63	77,9	17,5	.	.	.	100,0	ENSEMBLE	

(1) INSCHLIESSLICH DER ARBEITER FUER DIE DIE UNTERNEHMENS-
ZUGEHÖRIGKEIT NICHT ANGEZEIGT WURDE

(1) Y COMPRIS LES OUVRIERS DONT L'ANCIENNETE DANS
L'ENTREPRISE N'A PAS ETE DECLAREE

(*) VOLLENDETE JAHRE

(*) ANNEES REVUES

DURCHSCHNITTLICHER STUNDENVERDIENST NACH GESCHLECHT;
LEISTUNGSGRUPPE UND ALTER

GAIN MORAIRE MOYEN PAR SEXE, QUALIFICATION
ET AGE

INDUSTRIEZWEIG: KUNSTSTOFF

BRANCHE: MATIERES PLASTIQUES

GESCHLECHT, LEISTUNGSGRUPPE	Z E I L E	ALTER (ZAHL DER LEBENSJAHRE)* AGE (NOMBRE D'ANNEES)*					INSGES. (1) ENSEMBLE (1)	L I G N E	SEXE, QUALIFICATION
		<21	21-29	30-44	45-54	>55			
DURCHSCHNITT LICHER STUNDEN- VERDIENST	MAENNER Q 1	.	67,23	62,05	56,95	55,38	63,19	1	Q HOMMES
	HQ 2	52,08	63,70	63,23	55,43	48,63	61,56	2	SQ
	NQ 3	.	56,16	53,08	49,61	49,64	52,89	3	NC
	SONST. 4	42,43	42,43	4	AUTRES
	ZUS. 5	46,55	64,01	62,01	54,85	51,27	59,66	5	ENS.
	FRAUEN A 6	6	Q FEMMES
	HQ 7	59,95	61,24	64,03	.	.	62,02	7	SQ
	NQ 8	8	NC
	SONST. 9	29,61	29,61	9	AUTRES
	ZUS. 10	46,72	61,11	62,81	57,28	.	57,70	10	ENS.
	INSGESAMT Q 11	.	67,08	62,05	56,95	55,38	63,06	11	Q ENSEMBLE
	HQ 12	56,10	62,97	63,43	56,94	48,63	61,69	12	SQ
	NQ 13	.	56,16	51,90	47,56	49,64	52,10	13	NC
	SONST. 14	38,80	38,80	14	AUTRES
	ZUS. 15	46,61	63,47	62,16	55,22	51,27	59,27	15	ENS.
VARIATIONS- KOEFFIZIENT	MAENNER Q 16	.	18,9	21,7	29,9	21,0	19,9	16	Q HOMMES
	HQ 17	15,8	13,1	14,3	17,0	14,4	15,5	17	SQ
	NQ 18	.	15,4	18,2	10,9	12,8	16,1	18	NC
	SONST. 19	42,5	42,5	19	AUTRES
	ZUS. 20	32,7	16,6	17,2	14,9	12,0	20,8	20	ENS.
	FRAUEN Q 21	21	Q FEMMES
	HQ 22	10,5	12,4	9,4	.	.	11,7	22	SQ
	NQ 23	23	NC
	SONST. 24	38,7	38,7	24	AUTRES
	ZUS. 25	36,5	12,4	12,1	24,1	.	22,5	25	ENS.
	INSGESAMT Q 26	.	18,9	21,7	29,9	21,0	19,9	26	Q ENSEMBLE
	HQ 27	14,8	13,0	13,3	17,5	14,4	14,6	27	SQ
	NQ 28	.	15,4	18,4	15,5	12,8	16,9	28	NC
	SONST. 29	44,9	44,9	29	AUTRES
	ZUS. 30	34,1	16,1	16,4	16,8	12,0	21,2	30	ENS.
INDICES DES STUNDENVERD.								INDICES DU GAIN MORAIRE	
BASIS: LEISTUNGSGRUPPEN INSGESAMT = 100								BASE: ENSEMBLE DES QUALIFICATIONS=100	
MAENNER Q 31	.	105,0	100,1	103,8	108,0	105,9	31	Q	HOMMES
HQ 32	111,9	99,5	102,0	101,1	94,9	103,2	32	SQ	
NQ 33	.	87,7	85,6	90,5	96,8	88,6	33	NC	
SONSTIGE 34	91,2	71,1	34	AUTRES	
ZUSAMMEN 35	100,0	100,0	100,0	100,0	100,0	100,0	35	ENSEMBLE	
FRAUEN Q 36	36	Q	FEMMES
HQ 37	128,3	100,2	102,0	.	.	107,5	37	SQ	
NQ 38	38	NC	
SONSTIGE 39	83,4	51,3	39	AUTRES	
ZUSAMMEN 40	100,0	100,0	100,0	100,0	100,0	100,0	40	ENSEMBLE	
INSGESAMT Q 41	.	105,7	99,8	103,1	108,0	106,4	41	Q	ENSEMBLE
HQ 42	120,4	99,2	102,0	103,1	94,9	104,1	42	SQ	
NQ 43	.	88,5	83,5	86,1	96,8	87,9	43	NC	
SONSTIGE 44	83,2	65,5	44	AUTRES	
ZUSAMMEN 45	100,0	100,0	100,0	100,0	100,0	100,0	45	ENSEMBLE	
BASIS: MAENNER UND FRAUEN INSGESAMT = 100								BASE: ENSEMBLE HOMMES+ FEMMES = 100	
MAENNER Q 46	99,9	100,9	99,8	99,3	100,0	100,7	46	Q	HOMMES
FRAUEN HQ 47	100,2	96,3	101,0	103,7	.	97,4	47	SQ	FEMMES
INSGESAMT NQ 48	100,0	100,0	100,0	100,0	100,0	100,0	48	NC	ENSEMBLE
BASIS: GESAMTSPALTE = 100								BASE: COLCARE*ENSEMBLE=100	
MAENNER Q 49	.	106,4	98,2	90,1	87,6	100,0	49	Q	HOMMES
HQ 50	84,6	103,5	102,7	90,1	79,0	100,0	50	SQ	
NQ 51	.	106,2	100,4	93,8	93,9	100,0	51	NC	
SONSTIGE 52	100,0	100,0	52	AUTRES	
ZUSAMMEN 53	78,0	107,3	103,9	91,9	85,9	100,0	53	ENSEMBLE	
FRAUEN Q 54	54	Q	FEMMES
HQ 55	96,7	98,7	103,2	.	.	100,0	55	SQ	
NQ 56	56	NC	
SONSTIGE 57	100,0	100,0	57	AUTRES	
ZUSAMMEN 58	81,0	105,9	108,8	99,3	.	100,0	58	ENSEMBLE	
INSGESAMT Q 59	.	106,4	98,4	90,3	87,8	100,0	59	Q	ENSEMBLE
HQ 60	90,9	102,1	102,8	92,3	78,8	100,0	60	SQ	
NQ 61	.	107,8	99,6	91,3	95,3	100,0	61	NC	
SONSTIGE 62	100,0	100,0	62	AUTRES	
ZUSAMMEN 63	78,6	107,1	104,9	93,2	86,5	100,0	63	ENSEMBLE	

*VOLLENDETE JAHRE
(1) EINSCHL. UNBEANTWORTETE FAELE

*ANNEES REVOLUES
(1) NON DECLARES INCLUS

DURCHSCHNITTLICHER STUNDENVERDIENST NACH GESCHLECHT,
LEISTUNGSGRUPPE, FAMILIENSTAND UND KINDERZAHL

GAIN HORAIRE MOYEN PAR SEXE, QUALIFICATION
ET SITUATION DE FAMILLE

INDUSTRIEZWEIG: KUNSTSTOFF

BRANCHE: MATIERES PLASTIQUES

GESCHLECHT, LEISTUNGSGRUPPE	Z E I L E	LEDIGE - CELIB.	VERHEIRATETE MIT UNTERHALTSBERECHTIGTEN KINDERN MARIES, AYANT ... ENFANTS A CHARGE					SONST. -	INS- GESAPT (1)	L I G N E	SEXE, QUALIFICATION								
			0 1 2 3 >=4									INSGES. ENS.	AUTRES ENSEMBLE (1)						
			0	1	2	3	>=4												
DURCHSCHNITT	MAENNER	Q 1	62,71	61,82	65,01	65,17	64,41	60,66	63,55	63,19	Q HOMMES								
	HQ 2	60,16	61,90	64,12	62,12	62,01	69,87	62,40	61,56	2 SC									
	NQ 3	53,92	53,00	52,03	-	-	-	52,70	52,89	3 NG									
	SONST. 4	42,43	-	-	-	-	-	-	42,43	4 AUTRES									
	ZUS. 5	57,34	60,39	62,32	62,04	62,14	69,73	61,51	59,66	5 ENS.									
LICHER	FRAUEN	A 6	-	-	-	-	-	-	-	6 Q FEMMES									
	HQ 7	62,48	62,45	-	-	-	-	61,63	61,28	7 SQ									
	NQ 8	-	-	-	-	-	-	-	-	8 NG									
	SONST. 9	29,61	-	-	-	-	-	-	29,61	9 AUTRES									
	ZUS. 10	55,69	60,39	-	-	-	-	59,57	61,28	10 ENS.									
STUNDEN- VERDIENST	INSGESANT	Q 11	62,35	61,82	65,01	65,17	64,41	60,66	63,55	63,06	11 Q ENSEMBLE								
	HQ 12	60,90	62,19	63,86	61,71	62,09	69,75	62,22	63,38	12 SQ									
	NQ 13	53,04	50,69	52,03	-	-	-	51,87	52,10	13 NG									
	SONST. 14	38,95	-	-	-	-	-	-	38,80	14 AUTRES									
	ZUS. 15	56,94	60,39	62,20	61,79	62,18	69,68	61,29	60,41	15 ENS.									
VARIATIONS- KOEFFIZIENT	MAENNER	Q 16	18,7	19,7	25,5	15,7	16,3	18,7	20,5	19,9	16 Q HOMMES								
	HQ 17	15,8	15,5	12,6	16,3	15,6	18,3	15,4	15,5	17 SQ									
	NQ 18	16,9	17,9	12,5	-	-	-	15,4	16,1	18 NG									
	SONST. 19	42,5	-	-	-	-	-	-	42,5	19 AUTRES									
	ZUS. 20	23,5	18,4	19,6	17,0	16,1	18,9	18,2	17,7	20 ENS.									
KOEFFIZIENT	FRAUEN	Q 21	-	-	-	-	-	-	-	21 Q FEMMES									
	HQ 22	11,5	10,4	-	-	-	-	11,3	11,6	22 SQ									
	NQ 23	-	-	-	-	-	-	-	-	23 NG									
	SONST. 24	39,8	-	-	-	-	-	-	39,8	24 AUTRES									
	ZUS. 25	27,1	15,9	-	-	-	-	15,6	11,6	25 ENS.									
INSGESANT	INSGESANT	Q 26	18,8	19,7	25,5	15,7	16,3	18,7	20,5	19,9	26 Q ENSEMBLE								
	HQ 27	14,6	13,9	12,8	16,3	15,2	17,9	14,6	13,2	27 SQ									
	NQ 28	17,3	20,7	12,5	-	-	-	16,7	16,9	28 NG									
	SONST. 29	45,0	-	-	-	-	-	-	44,9	29 AUTRES									
	ZUS. 30	24,4	17,6	19,6	17,0	15,8	18,6	17,9	16,4	30 ENS.									
INDIZES DES STUNDENVERD.										INDICES DU GAIN HORAIRE									
BASIS: LEISTUNGSGRUPPEN INSGESANT = 100										BASE: ENSEMBLE DES QUALIFICATIONS=100									
MAENNER	Q 31	109,4	102,4	104,3	105,0	103,7	101,6	103,3	103,3	105,9	31 Q HOMMES								
	HQ 32	104,9	102,5	102,9	100,1	99,8	100,2	101,4	101,4	102,2	32 SQ								
	NQ 33	94,0	87,8	83,5	-	-	-	85,7	85,7	88,6	33 NG								
	SONSTIGE 34	74,0	-	-	-	-	-	-	-	71,1	34 AUTRES								
	ZUSAMMEN 35	100,0	100,0	100,0	100,0	100,0	100,0	100,0	100,0	100,0	35 ENSEMBLE								
FRAUEN	Q 36	-	-	-	-	-	-	-	-	36 Q FEMMES									
	HQ 37	112,2	103,4	-	-	-	-	102,8	100,0	107,5	37 SQ								
	NQ 38	-	-	-	-	-	-	-	-	38 NG									
	SONSTIGE 39	53,2	-	-	-	-	-	-	-	51,3	39 AUTRES								
	ZUSAMMEN 40	100,0	100,0	-	-	-	-	100,0	100,0	100,0	40 ENSEMBLE								
INSGESANT	Q 41	109,5	102,4	104,5	105,5	103,6	101,6	103,7	103,7	106,4	41 Q ENSEMBLE								
	HQ 42	106,9	103,0	102,7	99,9	99,8	100,1	101,5	104,9	104,1	42 SQ								
	NQ 43	93,1	88,9	83,6	-	-	-	84,6	84,6	87,9	43 NG								
	SONSTIGE 44	68,4	-	-	-	-	-	-	-	65,5	44 AUTRES								
	ZUSAMMEN 45	100,0	100,0	100,0	100,0	100,0	100,0	100,0	100,0	100,0	45 ENSEMBLE								
BASIS: MAENNER UND FRAUEN INSGESANT = 100										BASE: ENSEMBLE HOMMES+ FEMMES = 100									
MAENNER	Q 46	100,7	100,0	100,2	100,4	99,9	100,1	100,4	98,8	100,7	46 HCPMES								
	FRAUEN 47	97,8	100,0	-	-	-	-	97,8	101,5	97,4	47 FEMMES								
	INSGESANT 48	100,0	100,0	100,0	100,0	100,0	100,0	100,0	100,0	100,0	48 ENSEMBLE								
BASIS: GESAMTSPALTE = 100										BASE: COLONNE ENSEMBLE*100									
MAENNER	Q 49	99,2	97,8	102,9	103,1	101,9	99,0	100,6	100,6	100,0	49 Q HOMMES								
	HQ 50	97,7	100,6	104,2	100,9	100,7	97,3	101,4	101,4	100,0	50 SQ								
	NQ 51	101,9	100,2	98,4	-	-	-	95,6	95,6	100,0	51 NG								
	SONSTIGE 52	100,0	-	-	-	-	-	-	-	100,0	52 AUTRES								
	ZUSAMMEN 53	96,1	101,2	104,5	104,0	104,2	100,1	103,1	100,0	100,0	53 ENSEMBLE								
FRAUEN	Q 54	-	-	-	-	-	-	-	-	54 Q FEMMES									
	HQ 55	100,7	100,7	-	-	-	-	95,4	98,8	100,0	55 SQ								
	NQ 56	-	-	-	-	-	-	-	-	56 NG									
	SONSTIGE 57	100,0	-	-	-	-	-	-	-	100,0	57 AUTRES								
	ZUSAMMEN 58	96,5	104,7	-	-	-	-	103,9	106,2	100,0	58 ENSEMBLE								
INSGESANT	Q 59	98,9	98,0	103,1	103,3	102,1	99,2	100,8	100,8	100,0	59 Q ENSEMBLE								
	HQ 60	98,7	100,8	103,5	100,0	100,6	99,9	100,9	102,7	100,0	60 SQ								
	NQ 61	101,8	97,3	99,9	-	-	-	95,6	95,6	100,0	61 NG								
	SONSTIGE 62	100,4	-	-	-	-	-	-	-	100,0	62 AUTRES								
	ZUSAMMEN 63	96,1	101,9	104,9	104,3	104,9	100,7	103,4	101,5	100,0	63 ENSEMBLE								

(1) EINSCHL. UNBEANTWORTETE FAELLE

(1) NON DECLARES INCLLS

DURCHSCHNITTLICHER STUNDENVERDIENST NACH GESCHLECHT,
LEISTUNGSGRUPPE, ANWESENHEIT UND ENTLOHNUNGSSYSTEM
INDUSTRIEZWEIG: KUNSTSTOFF

GAIN HORAIRE MOYEN PAR SEXE, QUALIFICATION,
PRESENCE AU TRAVAIL ET SYSTEME DE REMUNERATION
BRANCHE: MATIERES PLASTIQUES

GESCHLECHT, LEISTUNGSGRUPPE	Z E I L E	INSGESAMT (1)	ANWESENDE ARBEITER		VOLLZEIT- BESCH. ARBEITER		ANWESENDE ARBEITER, VOLLZEITBESCHAFTIGT				L I M N E	SEXE, QUALIFICATION	
			ENSEMBLE (1)	OUVRIERS PRESENTS	OUVRIERS A TEMPS PLEIN	IM ZEITLOHN		GEMISCHT. SYST.U.A. " MIXTE ET AUTRES	INSGESAMT (1)	ENSEMBLE (1)			
						REMUNERES AU TEMPS	REMUN. A LA TACHE						
DURCHSCHNITT	MAENNER	Q	1	63,19	67,88	63,19	67,88	-	-	-	67,88	1	Q HOMMES
		HQ	2	61,56	63,66	61,56	63,66	-	-	-	63,66	2	SO
		NQ	3	52,89	57,93	53,05	58,78	-	-	-	58,78	3	NC
		SONST.	4	42,43	59,01	42,43	59,01	-	-	-	59,01	4	AUTRES
		ZUS.	5	59,66	64,23	59,69	64,30	-	-	-	64,30	5	ENS.
LICHER	FRAUEN	A	6	-	-	-	.	6	Q FEMMES
		HQ	7	62,02	62,59	62,02	62,59	-	-	-	62,59	7	SO
		NQ	8	-	-	-	.	8	NC
		SONST.	9	59,61	.	59,61	.	-	-	-	.	9	AUTRES
		ZUS.	10	57,70	61,75	57,70	61,75	-	-	-	61,75	10	ENS.
STUNDEN- VERDIENST	INSGESAMT	Q	11	63,06	67,88	63,06	67,88	-	-	-	67,88	11	Q ENSEMBLE
		HQ	12	61,69	63,27	61,69	63,27	-	-	-	63,27	12	SO
		NQ	13	52,10	56,09	52,25	56,79	-	-	-	56,79	13	NC
		SONST.	14	38,80	56,08	38,80	56,08	-	-	-	56,08	14	AUTRES
		ZUS.	15	59,27	63,54	59,29	63,59	-	-	-	63,59	15	ENS.
VARIATIONS- KOEFFIZIENT	MAENNER	Q	16	19,9	19,0	19,9	19,0	-	-	-	19,0	16	Q HOMMES
		HQ	17	15,5	12,4	15,5	12,4	-	-	-	12,4	17	SO
		NQ	18	16,1	12,1	15,9	12,2	-	-	-	12,2	18	NC
		SONST.	19	42,5	17,8	42,5	17,8	-	-	-	17,8	19	AUTRES
		ZUS.	20	20,8	15,3	20,8	15,1	-	-	-	15,1	20	ENS.
KOEFFIZIENT	FRAUEN	Q	21	-	-	-	.	21	Q FEMMES
		HQ	22	11,7	11,1	11,7	11,1	-	-	-	11,1	22	SO
		NQ	23	-	-	-	.	23	NC
		SONST.	24	138,7	.	138,7	.	-	-	-	.	24	AUTRES
		ZUS.	25	22,5	13,0	22,5	13,0	-	-	-	13,0	25	ENS.
INDIZES DES STUNDENVERD.	INSGESAMT	Q	26	19,9	19,0	19,9	19,0	-	-	-	19,0	26	Q ENSEMBLE
		HQ	27	14,6	12,0	14,6	12,0	-	-	-	12,0	27	SO
		NQ	28	16,9	16,5	16,8	15,5	-	-	-	15,5	28	NC
		SONST.	29	44,9	19,6	44,9	19,6	-	-	-	19,6	29	AUTRES
		ZUS.	30	21,2	14,8	21,1	14,7	-	-	-	14,7	30	ENS.
BASIS: LEISTUNGSGRUPPEN INSGESAMT = 100	MAENNER	Q	31	105,9	105,7	105,9	105,6	-	-	-	105,6	31	Q HOMMES
		HQ	32	103,2	99,1	103,1	99,0	-	-	-	99,0	32	SO
		NQ	33	88,6	90,2	88,9	91,4	-	-	-	91,4	33	NC
		SONSTIGE	34	71,1	91,9	71,1	91,8	-	-	-	91,8	34	AUTRES
		ZUSAMMEN	35	100,0	100,0	100,0	100,0	-	-	-	100,0	35	ENSEMBLE
FRAUEN	Q	36	-	-	-	.	36	Q FEMMES
		HQ	37	107,5	101,4	107,5	101,4	-	-	-	101,4	37	SO
		NQ	38	-	-	-	.	38	NC
		SONSTIGE	39	151,3	.	151,3	.	-	-	-	.	39	AUTRES
		ZUSAMMEN	40	100,0	100,0	100,0	100,0	-	-	-	100,0	40	ENSEMBLE
INSGESAMT	Q	41	106,4	106,8	106,3	106,7	-	-	-	106,7	41	Q ENSEMBLE	
		HQ	42	104,1	99,6	104,0	99,5	-	-	-	99,5	42	SO
		NQ	43	87,9	88,3	88,1	89,3	-	-	-	89,3	43	NC
		SONSTIGE	44	65,5	88,3	65,4	88,2	-	-	-	88,2	44	AUTRES
		ZUSAMMEN	45	100,0	100,0	100,0	100,0	-	-	-	100,0	45	ENSEMBLE
BASIS: MAENNER UND FRAUEN INSGESAMT = 100	MAENNER	Q	46	100,7	101,1	100,7	101,1	-	-	-	101,1	46	Q HOMMES
		HQ	47	97,4	97,2	97,3	97,1	-	-	-	97,1	47	SO
		INSGESAMT	48	100,0	100,0	100,0	100,0	-	-	-	100,0	48	ENSEMBLE
	FRAUEN	Q	49	100,0	100,0	100,0	100,0	-	-	-	100,0	49	Q FEMMES
BASIS: GESAMTSPALTE = 100	MAENNER	Q	50	100,0	107,4	100,0	100,0	-	-	-	100,0	50	Q HOMMES
		HQ	51	100,0	103,4	100,0	100,0	-	-	-	100,0	51	SO
		NQ	52	100,0	109,5	100,3	100,0	-	-	-	100,0	52	NC
		SONSTIGE	53	100,0	139,1	100,0	100,0	-	-	-	100,0	53	AUTRES
		ZUSAMMEN	54	100,0	107,7	100,1	100,0	-	-	-	100,0	54	ENSEMBLE
FRAUEN	Q	55	-	-	-	.	55	Q FEMMES
		HQ	56	100,0	100,9	100,0	100,0	-	-	-	100,0	56	SO
		NQ	57	-	-	-	.	57	NC
		SONSTIGE	58	100,0	.	100,0	.	-	-	-	.	58	AUTRES
		ZUSAMMEN	59	100,0	107,0	100,0	100,0	-	-	-	100,0	59	ENSEMBLE
INSGESAMT	Q	60	100,0	107,6	100,0	100,0	100,0	-	-	-	100,0	60	Q ENSEMBLE
		HQ	61	100,0	102,6	100,0	100,0	-	-	-	100,0	61	SO
		NQ	62	100,0	107,7	100,3	100,0	-	-	-	100,0	62	NC
		SONSTIGE	63	100,0	144,5	100,0	100,0	-	-	-	100,0	63	AUTRES
		ZUSAMMEN	64	100,0	107,2	100,0	100,0	-	-	-	100,0	64	ENSEMBLE

(1) INSCHL. UNBEANTWORTETE FÄLLE

(1) NON DECLARES INCLUS

DURCHSCHNITTLICHER STUNDENVERDIENST NACH GESCHLECHT,
LEISTUNGSGRUPPE, ALTER UND UNTERNEHMENSZUGEHÖRIGKEIT
INDUSTRIEZWEIG: KUNSTSTOFF

GAIN HORAIRE MOYEN PAR SEXE, QUALIFICATION, AGE
ET ANCIENNETE DANS L'ENTREPRISE
BRANCHE: MATIERES PLASTIQUES

ALTER, GESCHLECHT, LEISTUNGSGRUPPE	Z E I L E	DAUER DER UNTERNEHMENSZUGEHÖRIGKEIT IN JAHREN*					I N S G E S A M E	L I G N E	AGE, SEXE, QUALIFICATION	
		ANNEES D'ANCIENNETE DANS L'ENTREPRISE*								
		<2	2-4	5-9	10-19	>20				INSGES.(1) ENSEMBLE(1)
DURCHSCHNITT	MAENNER Q	1	61,91	67,83	857,42	.	63,19	1	Q HOMMES	GAIN
	HQ	2	61,47	62,36	.	.	61,56	2	SC	
	NQ	3	54,77	848,66	.	.	52,89	3	NC	
	SONST.	4	40,36	.	.	.	42,43	4	AUTRES	
	ZUS.	5	58,86	63,23	854,89	.	59,66	5	ENS.	
LICHER	FRAUEN Q	6	6	Q FEMMES	MOYEN
	HQ	7	62,62	.	.	.	62,02	7	SC	
	NQ	8	8	NC	
	SONST.	9	829,65	.	.	.	829,61	9	AUTRES	
	ZUS.	10	59,36	841,30	.	.	57,70	10	ENS.	
STUNDEN- VERDIENST	INSGESAMT Q	11	61,76	67,63	857,42	.	63,06	11	Q ENSEMBLE	(MONTANT)
	HQ	12	61,85	61,29	.	.	61,69	12	SC	
	NQ	13	54,77	847,03	.	.	52,10	13	NC	
	SONST.	14	37,59	.	.	.	38,80	14	AUTRES	
	ZUS.	15	58,98	61,47	854,53	.	59,27	15	ENS.	
VARIATIONS- KOEFFIZIENT	MAENNER Q	16	13,0	22,8	86,2	.	19,9	16	Q HOMMES	EFFICIENT
	HQ	17	14,0	20,2	.	.	15,5	17	SC	
	NQ	18	16,3	810,7	.	.	16,1	18	NC	
	SONST.	19	42,0	.	.	.	42,5	19	AUTRES	
	ZUS.	20	19,3	22,9	89,9	.	20,8	20	ENS.	
KOEFFIZIENT	FRAUEN Q	21	21	Q FEMMES	DE
	HQ	22	10,7	.	.	.	11,7	22	SC	
	NQ	23	23	NC	
	SONST.	24	842,5	.	.	.	838,7	24	AUTRES	
	ZUS.	25	20,7	819,2	.	.	22,5	25	ENS.	
INSGESAMT	INSGESAMT Q	26	13,2	22,8	86,2	.	19,9	26	Q ENSEMBLE	VARIATION
	HQ	27	13,0	20,9	.	.	14,6	27	SC	
	NQ	28	16,3	813,2	.	.	16,9	28	NC	
	SONST.	29	44,2	.	.	.	44,9	29	AUTRES	
	ZUS.	30	19,7	24,9	810,3	.	21,2	30	ENS.	
INDICES DES STUNDENVERD.								INDICES DU GAIN HORAIRE		
BASIS: ZUGEHÖRIGKEITSDAUER INSGESAMT = 100								BASE: ENSEMBLE DES ANCIENNETES = 100		
MAENNER	Q	31	98,0	107,3	890,9	.	100,0	31	Q HOMMES	
	HQ	32	99,9	101,3	.	.	100,0	32	SC	
	NQ	33	103,6	892,0	.	.	100,0	33	NC	
	SONSTIGE	34	95,1	.	.	.	100,0	34	AUTRES	
	ZUSAMMEN	35	98,7	106,0	892,0	.	100,0	35	ENSEMBLE	
FRAUEN	Q	36	36	Q FEMMES	
	HQ	37	131,0	.	.	.	100,0	37	SC	
	NQ	38	38	NC	
	SONSTIGE	39	8100,1	.	.	.	8100,0	39	AUTRES	
	ZUSAMMEN	40	102,9	871,6	.	.	100,0	40	ENSEMBLE	
INDICES STUNDENVERD. FRAUEN								INDICES GAIN HOR. FEMMES		
BASIS: IDEM MAENNER = 100								BASE: GAIN HOR. HOMMES=100		
(ZEILE 6 : ZEILE 1)	Q	41	41	Q (LIGNE 6 : LIGNE 1)	
	(Z. 7 : Z. 2)	42	101,9	.	.	.	100,0	42	SC (L. 7 : L. 2)	
	(Z. 8 : Z. 3)	43	43	NC (L. 8 : L. 3)	
	(Z. 9 : Z. 4)	44	873,5	.	.	.	869,8	44	AUTRES (L. 9 : L. 4)	
	(Z. 10 : Z. 5)	45	100,9	865,3	.	.	96,7	45	ENS. (L. 10 : L. 5)	
ARBEITER 21 BIS <30 JAHRE								OUVRIERS 21 A <30 ANS		
DURCHSCHNITT	MAENNER Q	46	61,90	74,35	.	.	67,23	46	Q HOMMES	GAIN
	HQ	47	63,46	64,84	.	.	63,70	47	SC	
	NQ	48	857,56	.	.	.	56,16	48	NC	
	SONST.	49	49	AUTRES	
	ZUS.	50	62,15	69,08	.	.	64,01	50	ENS.	
LICHER	FRAUEN Q	51	51	Q FEMMES	MOYEN
	HQ	52	62,02	.	.	.	61,24	52	SC	
	NQ	53	53	NC	
	SONST.	54	54	AUTRES	
	ZUS.	55	62,02	.	.	.	61,11	55	ENS.	
STUNDEN- VERDIENST	INSGESAMT Q	56	61,90	73,83	.	.	67,08	56	Q ENSEMBLE	(MONTANT)
	HQ	57	62,96	63,33	.	.	62,97	57	SC	
	NQ	58	857,56	.	.	.	56,16	58	NC	
	SONST.	59	59	AUTRES	
	ZUS.	60	62,12	68,03	.	.	63,47	60	ENS.	
VARIATIONS- KOEFFIZIENT	MAENNER Q	61	13,3	18,6	.	.	18,9	61	Q HOMMES	EFFICIENT
	HQ	62	10,8	18,1	.	.	13,1	62	SC	
	NQ	63	814,6	.	.	.	15,4	63	NC	
	SONST.	64	64	AUTRES	
	ZUS.	65	12,5	20,6	.	.	16,6	65	ENS.	
KOEFFIZIENT	FRAUEN Q	66	66	Q FEMMES	DE
	HQ	67	11,2	.	.	.	12,4	67	SC	
	NQ	68	68	NC	
	SONST.	69	69	AUTRES	
	ZUS.	70	11,2	.	.	.	12,4	70	ENS.	
INSGESAMT	INSGESAMT Q	71	13,3	19,0	.	.	18,9	71	Q ENSEMBLE	VARIATION
	HQ	72	11,0	19,5	.	.	13,0	72	SC	
	NQ	73	814,6	.	.	.	15,4	73	NC	
	SONST.	74	74	AUTRES	
	ZUS.	75	12,2	21,4	.	.	16,1	75	ENS.	

(FORTSETZUNG)

(SUITE)

ALTER, GESCHLECHT, LEISTUNGSGRUPPE	Z F I L E	DAUER DER UNTERNEHMENSZUGEHÖRIGKEIT IN JAHREN*					L I G N E	AGE, SEXE, QUALIFICATION		
		<2	2-4	5-9	10-19	>=20			INSGES. (1) ENSEMBLE (1)	
INDIZES DES STUNDENVERD.								INDICES DU GAIN HORAIRE		
BASIS: ZUGEHÖRIGKEITSDAUER INSGESAMT = 100								BASE: ENSEMBLE DES ANCIENNETES = 100		
MAENNER	Q	76	92,1	110,6	.	.	100,0	76	Q	MCMRES
	HQ	77	99,6	101,8	.	.	100,0	77	SO	
	NQ	78	102,5	.	.	.	100,0	78	NQ	
	SONSTIGE ZUSAMMEN	79 80	- 97,1	- 107,9	.	.	- 100,0	79 80	AUTRES ENSEMBLE	
FRAUEN	Q	81	-	.	.	.	-	81	Q	FEMRES
	HQ	82	101,3	.	.	.	100,0	82	SO	
	NQ	83	-	.	.	.	-	83	NQ	
	SONSTIGE ZUSAMMEN	84 85	- 101,5	- .	.	.	- 100,0	84 85	AUTRES ENSEMBLE	
INDIZES STUNDENVERD. FRAUEN								INDICES GAIN HOR. FEMMES		
BASIS: IDEM MAENNER = 100								BASE: GAIN HOR. HOPPES=100		
(ZEILE 51 : ZEILE 46)	Q	86	-	.	.	.	-	86	Q	(LIGNE 51: LIGNE 46)
(Z. 52 : Z. 47)	HQ	87	97,7	.	.	.	96,1	87	SO	(L. 52: L. 47)
(Z. 53 : Z. 48)	NQ	88	-	.	.	.	-	88	NC	(L. 53: L. 48)
(Z. 54 : Z. 49)	SONST. ZUS.	89 90	- 99,8	- .	.	.	- 95,5	89 90	AUTRES ENS.	(L. 54: L. 49) (L. 55: L. 50)
ARBEITER 30 BIS <45 JAHRE								OUVRIERS 30 A <45 ANS		
DURCHSCHNITT	MAENNER Q	91	864,02	865,28	.	.	62,05	91	Q	HOPPES
	HQ	92	62,63	867,08	.	.	63,23	92	SO	
	NQ	93	853,62	.	.	.	853,08	93	NC	GAIN
	SONST. ZUS.	94 95	- 61,98	- 64,61	.	.	- 62,01	94 95	AUTRES ENS.	
LICHER	FRAUEN Q	96	-	.	.	.	-	96	Q	FEMRES
	HQ	97	64,03	.	.	.	64,03	97	SO	MCRAIRE
	NQ	98	-	.	.	.	-	98	NC	
	SONST. ZUS.	99 100	- 64,03	- .	.	.	- 62,81	99 100	AUTRES ENS.	MCVEN
STUNDEN- VERDIENST	INSGESAMT Q	101	864,02	865,28	.	.	62,05	101	Q	ENSEMBLE
	HQ	102	63,02	867,08	.	.	63,43	102	SO	
	NQ	103	853,62	.	.	.	851,90	103	NC	(MONTANT)
	SONST. ZUS.	104 105	- 62,44	- 63,69	.	.	- 62,16	104 105	AUTRES ENS.	
VARIATIONS- KOEFFIZIENT	MAENNER Q	106	812,8	822,3	.	.	21,7	106	Q	MCMRES
	HQ	107	13,3	816,8	.	.	14,3	107	SO	
	NQ	108	819,5	.	.	.	818,2	108	NC	
	SONST. ZUS.	109 110	- 14,5	- 20,3	.	.	- 17,2	109 110	AUTRES ENS.	COEFFICIENT
KOEFFIZIENT	FRAUEN Q	111	-	.	.	.	-	111	Q	FEMRES
	HQ	112	9,4	.	.	.	9,4	112	SO	DE
	NQ	113	-	.	.	.	-	113	NC	
	SONST. ZUS.	114 115	- 9,4	- .	.	.	- 12,1	114 115	AUTRES ENS.	VARIATION
INDIZES DES STUNDENVERD.	INSGESAMT Q	116	812,8	822,3	.	.	21,7	116	Q	ENSEMBLE
	HQ	117	12,4	816,8	.	.	13,3	117	SO	
	NQ	118	819,5	.	.	.	818,4	118	NC	
	SONST. ZUS.	119 120	- 13,5	- 21,3	.	.	- 16,4	119 120	AUTRES ENS.	
INDIZES DES STUNDENVERD.								INDICES DU GAIN HORAIRE		
BASIS: ZUGEHÖRIGKEITSDAUER INSGESAMT = 100								BASE: ENSEMBLE DES ANCIENNETES = 100		
MAENNER	Q	121	103,2	105,2	.	.	100,0	121	Q	HOMRES
	HQ	122	99,0	106,1	.	.	100,0	122	SO	
	NQ	123	101,0	.	.	.	100,0	123	NO	
	SONSTIGE ZUSAMMEN	124 125	- 100,0	- 104,2	.	.	- 100,0	124 125	AUTRES ENSEMBLE	
FRAUEN	Q	126	-	.	.	.	-	126	Q	FEMRES
	HQ	127	100,0	.	.	.	100,0	127	SO	
	NQ	128	-	.	.	.	-	128	NO	
	SONSTIGE ZUSAMMEN	129 130	- 102,0	- .	.	.	- 100,0	129 130	AUTRES ENSEMBLE	
INDIZES STUNDENVERD. FRAUEN								INDICES GAIN HOR. FEMMES		
BASIS: IDEM MAENNER = 100								BASE: GAIN HOR. MCMRES=100		
(ZEILE 96 : ZEILE 91)	Q	131	-	.	.	.	-	131	Q	(LIGNE 96: LIGNE 91)
(Z. 97 : Z. 92)	HQ	132	102,2	.	.	.	101,3	132	SO	(L. 97: L. 92)
(Z. 98 : Z. 93)	NQ	133	-	.	.	.	-	133	NC	(L. 98: L. 93)
(Z. 99 : Z. 94)	SONST. ZUS.	134 135	- 103,3	- .	.	.	- 101,3	134 135	AUTRES ENS.	(L. 99: L. 94) (L. 100: L. 95)

*VOLLENDETE JAHRE
(1) EINSCHL. UNBEANTWORTETE FAELLE

*ANNEES REVOLUES
(1) NON DECLARES INCLUS

VERTEILUNG DER ARBEITER NACH GESCHLECHT, LEISTUNGS-
GRUPPE UND GROSSE (BESCHAFTIGTENZAHL) DER BETRIEBE
INDUSTRIEZWEIG: CHEMISCHE INDUSTRIE

DISTRIBUTION DES OUVRIERS PAR SEXE, QUALIFICATION ET
TAILLE (NOMBRE DE SALARIES) DES ETABLISSEMENTS
BRANCHE: INDUSTRIE CHIMIQUE

DIE TABELLEN I UND VI ÜBER DIESEN
INDUSTRIEZWEIG SIND FÜR LUXEMBURG
GEGENSTANDSLOS (VGL. FUSSNOTE AUF
SEITE 6)

LES TABLEAUX I ET VI RELATIFS A CETTE
BRANCHE D'INDUSTRIE SONT SANS OBJET
POUR LE LUXEMBOURG (VOIR NOTE PAGE 6)

LE TABELLE I E VI RELATIVE A
QUESTO RAMO D'INDUSTRIA NON SONO
PUBBLICATE PER IL LUSSEMBURGO
(CFR. NOTA A PAG. 7)

DE TABELLEN I EN VI BETREFFENDE DEER
INDUSTRIËLE BEDRIJFSTAK WORDEN VOOR
LUXEMBURG NIET GEPUBLICEERD (ZIE NOTA
BLZ. 7)

VERTEILUNG DER ARBEITER NACH GESCHLECHT,
LEISTUNGSGRUPPE UND ALTER
INDUSTRIEZWEIG: CHEMISCHE INDUSTRIE

DISTRIBUTION DES OUVRIERS PAR SEXE,
QUALIFICATION, AGE
BRANCHE: INDUSTRIE CHIMIQUE

GESCHLECHT, LEISTUNGSGRUPPE	Z E I L E	ALTER (ZAHL DER LEBENSJAHRE)*					L I G N E	SEXE, QUALIFICATION			
		AGE (NOMBRE D'ANNEES)*									
		<21	21-29	30-44	45-54	>=55	INSGESAMT - (1) ENSEMBLE(1)				
ANZAHL DER ARBEITER								NOMBRE D'OUVRIERS			
MÄNNER	Q	1	-	0	032	034	0	94	1	Q	MANNEN
	HQ	2	-	024	0	0	0	046	2	SQ	
	NQ	3	0	024	024	022	0	081	3	NQ	
	SONSTIGE	4	0	0	0	0	0	0	4	AUTRES	
	ZUSAMMEN	5	032	66	68	060	022	248	5	ENSEMBLE	
FRAUEN	Q	6	-	-	-	-	-	0	6	Q	FEMMES
	HQ	7	-	-	-	-	-	0	7	SQ	
	NQ	8	0	0	0	0	0	0	8	NQ	
	SONSTIGE	9	0	0	0	0	0	0	9	AUTRES	
	ZUSAMMEN	10	0	0	0	0	0	0	10	ENSEMBLE	
INSGESAMT	Q	11	-	0	032	036	0	96	11	Q	ENSEMBLE
	HQ	12	-	024	0	0	0	046	12	SQ	
	NQ	13	0	026	030	022	0	100	13	NQ	
	SONSTIGE	14	024	0	0	0	0	024	14	AUTRES	
	ZUSAMMEN	15	040	68	74	62	022	266	15	ENSEMBLE	
IN % MÄNNER+FRAUEN ZUS.								% ENSEMBLE HOMMES+FEMMES			
MÄNNER	16	080,0	97,1	91,9	096,8	0100,0	93,2	16	HOMMES		
FRAUEN	17	0	0	0	0	0	0	17	FEMMES		
INSGESAMT	18	0100,0	100,0	100,0	100,0	0100,0	100,0	18	ENSEMBLE		
IN % DER GESAMTSPALTE								% COLONNE "ENSEMBLE"			
MÄNNER	19	012,9	26,6	27,4	024,2	08,9	100,0	19	HOMMES		
FRAUEN	20	0	0	0	0	0	0	20	FEMMES		
INSGESAMT	21	015,0	25,6	27,8	23,3	08,3	100,0	21	ENSEMBLE		

(1) EINSCHLIESSLICH DER ARBEITER FUER DIE DAS ALTER
NICHT ANGEZEIGT WURDE
(*) VOLLENDETE JAHRE

(1) Y COMPRIS LES OUVRIERS DONT L'AGE N'A PAS ETE DECLARE
(*) ANNEES REVOLUES

VERTEILUNG DER ARBEITER NACH GESCHLECHT, LEISTUNGSGRUPPE,
ALTER UND DAUER DER UNTERNEHMENSZUGEHÖRIGKEIT
INDUSTRIEZWEIG: CHEMISCHE INDUSTRIE

DISTRIBUTION DES OUVRIERS PAR SEXE, QUALIFICATION, AGE
ET ANCIENNETE DANS L'ENTREPRISE
BRANCHE: INDUSTRIE CHEMIQUE

ALTER, GESCHLECHT, LEISTUNGSGRUPPE	Z E L E	DAUER DER UNTERNEHMENSZUGEHÖRIGKEIT IN JAHREN*					DURCH- SCHMITTL. ALTER - AGE MOYEN	L I G A E	AGE, SEXE, QUALIFICATION			
		<2	2-4	5-9	10-19	>=20				INSGES. (1) ENSEMBLE (1)		
ARBEITER INSGESAMT ANZAHL												
MÄNNER	Q	1	.	#30	.	.	#32	94	43	1	Q	MÄNNER
	HQ	2	#46	#34	2	SQ	
	NQ	3	62	88	36	3	AQ	
	SONSTIGE	4	4	AUTRES	
	ZUSAMMEN	5	100	66	#24	#26	#32	248	36	5	ENSEMBLE	
FRAUEN	Q	6	6	G	FEMMES
	HQ	7	7	SQ	
	NQ	8	8	NQ	
	SONSTIGE	9	9	AUTRES	
	ZUSAMMEN	10	10	ENSEMBLE	
INSGESAMT	Q	11	.	#30	.	.	#34	96	43	11	Q	ENSEMBLE
	HQ	12	#46	#34	12	SQ	
	NQ	13	72	100	35	13	AQ	
	SONSTIGE	14	#24	#17	14	AUTRES	
	ZUSAMMEN	15	114	66	#26	#26	#34	266	36	15	ENSEMBLE	
IN % MÄNNER+FRAUEN ZUS.												
MÄNNER	16	87,7	100,0	#92,3	#100,0	#94,1	93,2	-	16	HOMMES		
FRAUEN	17	-	-	-	-	-	-	-	17	FEMMES		
INSGESAMT	18	100,0	100,0	#100,0	#100,0	#100,0	100,0	-	18	ENSEMBLE		
IN % DER GESAMTSPALTE												
MÄNNER	19	40,3	26,6	#5,7	#10,5	#12,9	100,0	-	19	HOMMES		
FRAUEN	20	-	-	-	-	-	-	-	20	FEMMES		
INSGESAMT	21	42,9	24,8	#5,8	#9,8	#12,8	100,0	-	21	ENSEMBLE		
DARUNTER: ARBEITER 21 BIS <30 JAHRE												
MÄNNER												
Q	22	22	Q	MÄNNER
HQ	23	#24	#23	#23	23	SQ	
NQ	24	#24	#23	#24	24	NQ	
SONSTIGE	25	25	AUTRES	
ZUSAMMEN	26	#36	#22	.	.	.	66	24	24	26	ENSEMBLE	
FRAUEN												
Q	27	27	Q	FEMMES
HQ	28	28	SQ	
NQ	29	29	NQ	
SONSTIGE	30	30	AUTRES	
ZUSAMMEN	31	31	ENSEMBLE	
INSGESAMT												
Q	32	32	Q	ENSEMBLE
HQ	33	#24	#23	#23	33	SC	
NQ	34	#26	#23	#23	34	NQ	
SONSTIGE	35	35	AUTRES	
ZUSAMMEN	36	#38	#22	.	.	.	68	24	24	36	ENSEMBLE	
IN % MÄNNER+FRAUEN ZUS.												
MÄNNER	37	#94,7	#100,0	.	.	.	97,1	-	37	HOMMES		
FRAUEN	38	-	-	-	-	-	-	-	38	FEMMES		
INSGESAMT	39	#100,0	#100,0	.	.	.	100,0	-	39	ENSEMBLE		
IN % DER GESAMTSPALTE												
MÄNNER	40	#54,5	#33,3	.	.	.	100,0	-	40	HOMMES		
FRAUEN	41	-	-	-	-	-	-	-	41	FEMMES		
INSGESAMT	42	#55,9	#32,4	.	.	.	100,0	-	42	ENSEMBLE		
ARBEITER 30 BIS <45 JAHRE												
MÄNNER												
Q	43	#32	#38	#38	43	Q	MÄNNER
HQ	44	44	SQ	
NQ	45	#24	#37	#37	45	NQ	
SONSTIGE	46	46	AUTRES	
ZUSAMMEN	47	#24	#22	.	.	.	68	37	37	47	ENSEMBLE	
FRAUEN												
Q	48	48	Q	FEMMES
HQ	49	49	SQ	
NQ	50	50	NQ	
SONSTIGE	51	51	AUTRES	
ZUSAMMEN	52	52	ENSEMBLE	
INSGESAMT												
Q	53	#32	#38	#38	53	Q	ENSEMBLE
HQ	54	54	SO	
NQ	55	#24	#30	#38	#38	55	NQ	
SONSTIGE	56	56	AUTRES	
ZUSAMMEN	57	#28	#22	.	.	.	74	38	38	57	ENSEMBLE	
IN % MÄNNER+FRAUEN ZUS.												
MÄNNER	58	#85,7	#100,0	.	.	.	91,9	-	58	HOMMES		
FRAUEN	59	-	-	-	-	-	-	-	59	FEMMES		
INSGESAMT	60	#100,0	#100,0	.	.	.	100,0	-	60	ENSEMBLE		
IN % DER GESAMTSPALTE												
MÄNNER	61	#35,3	#32,4	.	.	.	100,0	-	61	HOMMES		
FRAUEN	62	-	-	-	-	-	-	-	62	FEMMES		
INSGESAMT	63	#37,8	#29,7	.	.	.	100,0	-	63	ENSEMBLE		

(1) TEINSCHLIESSLICH DER ARBEITER FUER DIE DIE UNTERNEHMENS-
ZUGEHÖRIGKEIT NICHT ANGEGEBEN WURDE
(*1) VOLLENDETE JAHRE

(1) Y COMPRIS LES OUVRIERS DONT L'ANCIENNETE DANS
L'ENTREPRISE N'A PAS ETE DECLAREE
(*1) ANNEES REVUEES

DURCHSCHNITTLICHER STUNDENVERDIENST NACH GESCHLECHT,
LEISTUNGSGRUPPE UND ALTERGAIN HORAIRE MOYEN PAR SEXE, QUALIFICATION
ET AGE

INDUSTRIEZWEIG: CHEMISCHE INDUSTRIE

BRANCHE: INDUSTRIE CHIMIQUE

GESCHLECHT, LEISTUNGSGRUPPE	Z E I L E	ALTER (ZAHL DER LEBENSJAHRE)* AGE (NOMBRE D'ANNEES)*					INSGES. (1) ENSEMBLE (1)	L I G N E	SEXE, QUALIFICATION	
		<21	21-29	30-44	45-54	>=55				
DURCHSCHNITTLICHER	MAENNER Q	1	-	-	#62,22	#66,05	-	63,21	1 Q HCPMES	GAIN
	HQ	2	-	#45,48	-	-	-	#48,00	2 SQ	
	NQ	3	-	#47,43	#49,30	#48,67	-	47,40	3 AQ	
	SONST. ZUS.	4	-	-	-	-	-	-	4 AUTRES ENS.	
	ZUS.	5	#32,57	49,98	54,91	#59,04	#55,17	51,74	5	
STUNDENVERDIENST	FRAUEN A	6	-	-	-	-	-	-	6 Q FEPPES	MCRAIRE
	HQ	7	-	-	-	-	-	-	7 SQ	
	NQ	8	-	-	-	-	-	-	8 AQ	
	SONST. ZUS.	9	-	-	-	-	-	-	9 AUTRES ENS.	
	ZUS.	10	-	-	-	-	-	-	10	
INSGESAMT	Q	11	-	-	#62,22	#64,31	-	62,62	11 Q ENSEMBLE	(MONTANT)
	HQ	12	-	#45,48	-	-	-	#48,00	12 SQ	
	NQ	13	-	#46,47	#46,64	#48,67	-	46,08	13 AQ	
	SONST. ZUS.	14	#24,82	-	-	-	-	#24,82	14 AUTRES ENS.	
	ZUS.	15	#31,98	49,54	53,37	58,26	#55,17	50,46	15	
VARIATIONS- KOEFFIZIENT	MAENNER Q	16	-	-	#12,3	#16,2	-	15,5	16 Q HCPMES	COEFFICIENT
	HQ	17	-	#13,2	-	-	-	#13,7	17 SQ	
	NQ	18	-	#12,7	#10,5	#11,3	-	12,7	18 AQ	
	SONST. ZUS.	19	-	-	-	-	-	-	19 AUTRES ENS.	
	ZUS.	20	#34,1	18,3	17,0	#20,5	#21,5	23,6	20	
FRAUEN	Q	21	-	-	-	-	-	-	21 Q FEPPES	DE
	HQ	22	-	-	-	-	-	-	22 SQ	
	NQ	23	-	-	-	-	-	-	23 AQ	
	SONST. ZUS.	24	-	-	-	-	-	-	24 AUTRES ENS.	
	ZUS.	25	-	-	-	-	-	-	25	
INSGESAMT	Q	26	-	-	#12,3	#19,7	-	16,8	26 Q ENSEMBLE	VARIATION
	HQ	27	-	#13,2	-	-	-	#13,7	27 SQ	
	NQ	28	-	#14,4	#15,4	#11,3	-	14,7	28 AQ	
	SONST. ZUS.	29	#22,9	-	-	-	-	#22,9	29 AUTRES ENS.	
	ZUS.	30	#33,3	18,9	19,4	21,7	#21,5	27,2	30	
INDICES DES STUNDENVERD.							INDICES DU GAIN MCRAIRE			
BASIS: LEISTUNGSGRUPPEN							BASIS: ENSEMBLE DES QUALIFICAT IONS=100			
INSGESAMT = 100							ENSEMBLE			
MAENNER	Q	31	-	-	#113,3	#111,9	-	122,2	31 Q HOMMES	
	HQ	32	-	#91,0	-	-	-	#92,8	32 SQ	
	NQ	33	-	#94,9	#89,8	#82,4	-	91,6	33 AQ	
	SONSTIGE ZUSAMMEN	34	-	-	-	-	-	-	34 AUTRES ENSEMBLE	
	ZUSAMMEN	35	#100,0	100,0	100,0	#100,0	#100,0	100,0	35	
FRAUEN	Q	36	-	-	-	-	-	-	36 Q FEMMES	
	HQ	37	-	-	-	-	-	-	37 SQ	
	NQ	38	-	-	-	-	-	-	38 AQ	
	SONSTIGE ZUSAMMEN	39	-	-	-	-	-	-	39 AUTRES ENSEMBLE	
	ZUSAMMEN	40	-	-	-	-	-	-	40	
INSGESAMT	Q	41	-	-	#116,6	#110,4	-	124,1	41 Q ENSEMBLE	
	HQ	42	-	#91,8	-	-	-	#95,1	42 SQ	
	NQ	43	-	#93,8	#87,4	#83,5	-	91,3	43 AQ	
	SONSTIGE ZUSAMMEN	44	#77,6	-	-	-	-	#49,2	44 AUTRES ENSEMBLE	
	ZUSAMMEN	45	#130,0	100,0	100,0	100,0	#100,0	100,0	45	
BASIS: MAENNER UND FRAUEN							BASIS: ENSEMBLE HCPMES+ FEPPES = 100			
INSGESAMT = 100							ENSEMBLE			
MAENNER	Q	46	#101,9	100,9	102,9	#101,3	#100,0	102,5	46 HCPMES FEMMES	
	FRAUEN	47	-	-	-	-	-	-	47 ENSEMBLE	
	INSGESAMT	48	#100,0	100,0	100,0	100,0	#100,0	100,0	48	
BASIS: GESAMTSPALTE = 100							BASIS: CCCLCANE*ENSEMBLE*100			
MAENNER	Q	49	-	-	#98,4	#104,5	-	100,0	49 Q HOMMES	
	HQ	50	-	#94,7	-	-	-	#100,0	50 SQ	
	NQ	51	-	#100,1	#104,0	#102,7	-	100,0	51 AQ	
	SONSTIGE ZUSAMMEN	52	-	-	-	-	-	-	52 AUTRES ENSEMBLE	
	ZUSAMMEN	53	#63,0	96,6	106,1	#114,1	#106,6	100,0	53	
FRAUEN	Q	54	-	-	-	-	-	-	54 Q FEMMES	
	HQ	55	-	-	-	-	-	-	55 SQ	
	NQ	56	-	-	-	-	-	-	56 AQ	
	SONSTIGE ZUSAMMEN	57	-	-	-	-	-	-	57 AUTRES ENSEMBLE	
	ZUSAMMEN	58	-	-	-	-	-	-	58	
INSGESAMT	Q	59	-	-	#99,4	#102,7	-	100,0	59 Q ENSEMBLE	
	HQ	60	-	#94,7	-	-	-	#100,0	60 SQ	
	NQ	61	-	#100,9	#101,2	#105,6	-	100,0	61 AQ	
	SONSTIGE ZUSAMMEN	62	#100,0	-	-	-	-	#100,0	62 AUTRES ENSEMBLE	
	ZUSAMMEN	63	#63,4	98,2	105,8	115,4	#109,3	100,0	63	

*VOLLENDETE JAHERE
(1)EINSCHL. UNBEANTWORTETE FAELLE*ANNEES REVOLUES
(1)NON DECLARES INCLUS

DURCHSCHNITTLICHER STUNDENVERDIENST NACH GESCHLECHT,
LEISTUNGSGRUPPE, FAMILIENSTAND UND KINDERZAHL

GAIN HORAIRE MOYEN PAR SEXE, QUALIFICATION
ET SITUATION DE FAMILLE

INDUSTRIEZWEIG: CHEMISCHE INDUSTRIE

BRANCHE: INDUSTRIE CHIMIQUE

GESCHLECHT, LEISTUNGSGRUPPE	Z E I L E	LEDIGE - - - - -	VERHEIRATETE MIT UNTERHALTSBERECHTIGTEN KINDERN MARIÉS, AYANT ... ENFANTS A CHARGE					SONST. -	INS- GESAPT (1)	L I G H E	SEXE, QUALIFICATION										
												INSGES. - ENS.	AUTRES	ENSEM- BLE (1)							
			0	1	2	3	>=4														
DURCHSCHNITT LICHER STUNDEN- VERDIENST	MAENNER Q HQ SONST. ZUS.	1	.	.	.	#61,26	.	64,25	63,21	1	Q HOMMES	GAIN									
		2	#49,73	#48,00	2	SO										
		3	#46,39	#48,50	47,40	3		NO								
		4	4		AUTRES								
		5	43,28	#57,49	#55,97	#57,69	.	.	57,27	51,74	5		ENS.								
	FRAUEN A HQ SONST. ZUS.	6	6	Q FEMMES	MORAIRE								
		7	7	SO									
		8	8	NO									
		9	9	AUTRES									
		10	10	ENS.									
	INSGESAMT Q HQ SONST. ZUS.	11	.	.	.	#61,26	.	64,25	62,62	11	Q ENSEMBLE	(MONTANT)									
		12	#49,73	#48,00	12	SO										
		13	#44,90	#47,21	46,08	13		NO								
		14	#24,82	#24,82	14		AUTRES								
		15	41,83	#55,35	#55,97	#57,69	.	.	56,67	50,46	15		ENS.								
VARIATIONS- KOEFFIZIENT	MAENNER Q HQ SONST. ZUS.	16	.	.	.	#13,1	.	14,6	15,5	16	Q HOMMES	COEFFICIENT DE VARIATION									
		17	#12,2	#13,7	17	SO										
		18	#14,5	#10,9	12,7	18		NO								
		19	19		AUTRES								
		20	29,3	#22,6	#19,5	#15,7	.	.	19,1	25,6	20		ENS.								
	FRAUEN Q HQ SONST. ZUS.	21	21	Q FEMMES									
		22	22	SO									
		23	23	NO									
		24	24	AUTRES									
		25	25	ENS.									
	INSGESAMT Q HQ SONST. ZUS.	26	.	.	.	#13,1	.	14,6	16,8	16,8	26	Q ENSEMBLE									
		27	#12,2	#13,7	17	SO										
		28	#15,9	#13,6	14,7	28	NO									
		29	#22,9	#22,9	29	AUTRES									
		30	30,2	#25,3	#19,5	#15,7	.	.	20,1	27,2	30	ENS.									
INDIZES DES STUNDENVERD.											INDICES DU GAIN MORAIRE										
BASIS: LEISTUNGSGRUPPEN INSGESAMT = 100											BASE: ENSEMBLE DES QUALIFICATIONS=100										
MAENNER	Q	31	.	.	.	#106,2	.	112,2	122,2	31	Q	HOMMES									
	HQ	32	#86,8	#92,8	32	SO										
	NO	33	#107,2	#84,7	91,6	33	NO										
	SONSTIGE	34	34	AUTRES										
	ZUSAMMEN	35	100,0	#100,0	#100,0	#100,0	.	100,0	100,0	35	ENSEMBLE										
FRAUEN	Q	36	36	Q	FEMMES									
	HQ	37	37	SO										
	NO	38	38	NO										
	SONSTIGE	39	39	AUTRES										
	ZUSAMMEN	40	40	ENSEMBLE										
INSGESAMT	Q	41	.	.	.	#106,2	.	113,4	124,1	41	Q	ENSEMBLE									
	HQ	42	#87,8	#95,1	42	SO										
	NO	43	#107,4	#83,3	91,3	43	NO										
	SONSTIGE	44	#59,3	#49,2	44	AUTRES										
	ZUSAMMEN	45	100,0	#100,0	#100,0	#100,0	.	100,0	100,0	45	ENSEMBLE										
BASIS: MAENNER UND FRAUEN INSGESAMT = 100											BASE: ENSEMBLE HOMMES+ FEMMES = 100										
MAENNER	Q	46	103,5	#103,9	#100,0	#100,0	.	101,1	102,5	46	HOMMES										
	FRAUEN	47	47	FEMMES										
	INSGESAMT	48	100,0	#100,0	#100,0	#100,0	.	100,0	100,0	48	ENSEMBLE										
BASIS: GESAMTSPALTE = 100											BASE: COLONNE ENSEMBLE=100										
MAENNER	Q	49	.	.	.	#96,9	.	101,6	100,0	49	Q	HOMMES									
	HQ	50	#103,6	#100,0	50	SO										
	NO	51	#97,9	#102,3	100,0	51	NO										
	SONSTIGE	52	52	AUTRES										
	ZUSAMMEN	53	83,6	#111,1	#108,2	#111,5	.	111,7	100,0	53	ENSEMBLE										
FRAUEN	Q	54	54	Q	FEMMES									
	HQ	55	55	SO										
	NO	56	56	NO										
	SONSTIGE	57	57	AUTRES										
	ZUSAMMEN	58	58	ENSEMBLE										
INSGESAMT	Q	59	.	.	.	#97,8	.	102,6	100,0	59	Q	ENSEMBLE									
	HQ	60	#103,6	#100,0	60	SO										
	NO	61	#97,4	#102,5	100,0	61	NO										
	SONSTIGE	62	#100,0	#100,0	62	AUTRES										
	ZUSAMMEN	63	82,9	#109,7	#110,9	#114,3	.	112,3	100,0	63	ENSEMBLE										

(1) EINSCHL. UNBEANTWORTETE FÄLLE

(1) NON DECLARÉS INCLUS

DURCHSCHNITTLICHER STUNDENVERDIENST NACH GESCHLECHT,
LEISTUNGSGRUPPE, ANWESENHEIT UND ENTLICHTUNGSSYSTEM
INDUSTRIEZWEIG: CHEMISCHE INDUSTRIE

GAIN MOYEN PAR SEXE, QUALIFICATION,
PRESENCE AU TRAVAIL ET SYSTEME DE REMUNERATION
BRANCHE: INDUSTRIE CHIMIQUE

GESCHLECHT, LEISTUNGSGRUPPE	Z E I L F	INSGESAMT (1)	ANWESENDE ARBEITER		ANWESENDE ARBEITER, VOLLZEITBESCHAFTIGT OUVRIERS PRESENTS, A TEMPS PLEIN				L I G A E	SEXE, QUALIFICATION									
			INSGESAMT (1)	OUVRIERS A TEMPS PRESENTS	OUVRIERS A TEMPS PLEIN	IM LEIST. GEMISCHT. SYST. U.A. = MIXTE ET AUTRES					INSGESAMT (1)								
						ZEITLOHN AU TEMPS	IM LEIST. LOHN A LA TACHE	INSGESAMT (1)											
DURCHSCHNITT LICHFR STUNDEN- VERDIENST	MAENNER	Q 1	63,21	859,38	63,21	858,79	-	-	859,38	1	Q HOMMES	GAIN							
		HQ 2	848,00	847,43	848,00	847,43	-	-	847,43	2	SC								
		NQ 3	47,40	846,40	47,40	846,40	-	-	846,40	3	NC								
		SONST. 4	-	-	-	-	-	-	-	4	AUTRES								
		ZUS. 5	51,74	47,29	51,74	46,91	-	-	47,29	5	ENS.								
	FRAUEN	A 6	-	-	-	-	-	-	-	6	Q FEMMES	MOYEN							
		HQ 7	-	-	-	-	-	-	-	7	SC								
		NQ 8	-	-	-	-	-	-	-	8	NC								
		SONST. 9	-	-	-	-	-	-	-	9	AUTRES								
		ZUS. 10	-	-	-	-	-	-	-	10	ENS.								
	INSGESAMT	Q 11	62,62	858,08	62,62	857,46	-	-	858,08	11	Q ENSEMBLE	(MONTANT)							
		HQ 12	848,00	847,43	848,00	847,43	-	-	847,43	12	SC								
		NQ 13	46,08	845,45	46,98	845,77	-	-	845,77	13	NC								
		SONST. 14	824,82	823,89	824,82	823,89	-	-	823,89	14	AUTRES								
		ZUS. 15	50,46	45,99	50,92	45,71	-	-	46,08	15	ENS.								
VARIATIONS- KOEFFIZIENT	MAENNER	Q 16	15,5	816,8	15,5	817,0	-	-	816,8	16	Q HOMMES	EFFICIENT							
		HQ 17	813,7	814,7	813,7	814,7	-	-	814,7	17	SC								
		NQ 18	12,7	812,1	12,7	812,1	-	-	812,1	18	NC								
		SONST. 19	-	-	-	-	-	-	-	19	AUTRES								
		ZUS. 20	25,6	28,5	25,6	28,3	-	-	28,5	20	ENS.								
	FRAUEN	Q 21	-	-	-	-	-	-	-	21	Q FEMMES	DE VARIATION							
		HQ 22	-	-	-	-	-	-	-	22	SC								
		NQ 23	-	-	-	-	-	-	-	23	NC								
		SONST. 24	-	-	-	-	-	-	-	24	AUTRES								
		ZUS. 25	-	-	-	-	-	-	-	25	ENS.								
INSGESAMT	Q 26	16,8	819,2	16,8	819,4	-	-	819,2	26	Q ENSEMBLE									
	HQ 27	813,7	814,7	813,7	814,7	-	-	814,7	27	SC									
	NQ 28	14,7	813,2	13,3	813,2	-	-	813,2	28	NC									
	SONST. 29	822,9	820,9	822,9	820,9	-	-	820,9	29	AUTRES									
	ZUS. 30	27,2	30,1	26,9	30,0	-	-	30,2	30	ENS.									
INDICES DES STUNDENVERD.										INDICES DU GAIN MOYEN									
BASIS: LEISTUNGSGRUPPEN INSGESAMT = 100										BASIS: ENSEMBLE DES QUALIFICATIONS=100									
MAENNER	Q 31	122,2	8125,6	122,2	8125,3	-	-	8125,6	31	Q	HOMMES								
	HQ 32	892,8	8100,3	892,8	8101,1	-	-	8100,3	32	SC									
	NQ 33	91,6	898,1	91,6	898,9	-	-	898,1	33	NC									
	SONSTIGE 34	-	-	-	-	-	-	-	34	AUTRES									
	ZUSAMMEN 35	100,0	100,0	100,0	100,0	-	-	100,0	35	ENSEMBLE									
FRAUEN	Q 36	-	-	-	-	-	-	-	36	Q	FEMMES								
	HQ 37	-	-	-	-	-	-	-	37	SC									
	NQ 38	-	-	-	-	-	-	-	38	NC									
	SONSTIGE 39	-	-	-	-	-	-	-	39	AUTRES									
	ZUSAMMEN 40	-	-	-	-	-	-	-	40	ENSEMBLE									
INSGESAMT	Q 41	124,1	8126,3	123,0	8125,7	-	-	8126,0	41	Q	ENSEMBLE								
	HQ 42	895,1	8103,1	894,3	8103,8	-	-	8102,9	42	SC									
	NQ 43	91,3	898,8	92,3	8100,1	-	-	895,3	43	NC									
	SONSTIGE 44	849,2	851,9	848,7	852,3	-	-	851,8	44	AUTRES									
	ZUSAMMEN 45	100,0	100,0	100,0	100,0	-	-	100,0	45	ENSEMBLE									
BASIS: MAENNER UND FRAUEN INSGESAMT = 100										BASIS: ENSEMBLE HOMMES+ FEMMES = 100									
MAENNER	46	102,5	102,8	101,6	102,6	-	-	102,6	46	HOMMES	ENSEMBLE								
	FRAUEN 47	-	-	-	-	-	-	-	47	FEMMES									
	INSGESAMT 48	100,0	100,0	100,0	100,0	-	-	100,0	48	ENSEMBLE									
BASIS: GESAMTSPALTE = 100										BASIS: OUVRIERS*ENSEMBLE*100									
MAENNER	Q 49	100,0	893,9	100,0	899,0	-	-	8100,0	49	Q	HOMMES								
	HQ 50	8100,0	898,8	8100,0	8100,0	-	-	8100,0	50	SC									
	NQ 51	100,0	897,9	100,0	8100,0	-	-	8100,0	51	NC									
	SONSTIGE 52	-	-	-	-	-	-	-	52	AUTRES									
	ZUSAMMEN 53	100,0	91,4	100,0	99,2	-	-	100,0	53	ENSEMBLE									
FRAUEN	Q 54	-	-	-	-	-	-	-	54	Q	FEMMES								
	HQ 55	-	-	-	-	-	-	-	55	SC									
	NQ 56	-	-	-	-	-	-	-	56	NC									
	SONSTIGE 57	-	-	-	-	-	-	-	57	AUTRES									
	ZUSAMMEN 58	-	-	-	-	-	-	-	58	ENSEMBLE									
INSGESAMT	Q 59	100,0	892,8	100,0	898,9	-	-	8100,0	59	Q	ENSEMBLE								
	HQ 60	8100,0	898,8	8100,0	8100,0	-	-	8100,0	60	SC									
	NQ 61	100,0	898,6	101,9	8100,0	-	-	8100,0	61	NC									
	SONSTIGE 62	8100,0	896,3	8100,0	8100,0	-	-	8100,0	62	AUTRES									
	ZUSAMMEN 63	100,0	91,1	100,0	99,2	-	-	100,0	63	ENSEMBLE									

(1) INSCHL. UNBEANTWORTETE FAELE

(1) NON DECLARES INCLLS

DURCHSCHNITTLICHER STUNDENVERDIENST NACH GESCHLECHT,
LEISTUNGSGRUPPE, ALTER UND UNTERNEHMENSZUGEHÖRIGKEIT
INDUSTRIEZWEIG: CHEMISCHE INDUSTRIE

GAIN HORAIRE MOYEN PAR SEXE, QUALIFICATION, AGE
ET ANCIENNETE DANS L'ENTREPRISE
BRANCHE: INDUSTRIE CHIMIQUE

ALTER, GESCHLECHT, LEISTUNGSGRUPPE	Z E I L E	DAUER DER UNTERNEHMENSZUGEHÖRIGKEIT IN JAHREN*						L I G E	AGE, SEXE, QUALIFICATION		
		ANNEES D'ANCIENNETE DANS L'ENTREPRISE*									
		<2	2-4	5-9	10-19	>20	INSGES. (1) (ENSEMBLE(1))				
DURCHSCHNITT	MAENNER Q	1	.	#61,66	.	.	#58,02	63,21	1	Q HOMMES	GAIN
	HQ	2	#48,00	2	SO	
	NQ	3	46,39	47,40	3	NC	
	SONST.	4	4	AUTRES	
	ZUS.	5	44,32	50,94	#53,27	#60,06	#68,02	51,74	5	ENS.	
LICHER	FRAUEN Q	6	6	Q FEMMES	MOYEN
	HQ	7	7	SO	
	NQ	8	8	NC	
	SONST.	9	9	AUTRES	
	ZUS.	10	10	ENS.	
STUNDEN- VERDIENST	INSGESANT Q	11	.	#61,66	.	.	#66,06	62,62	11	Q ENSEMBLE	(MONTANT)
	HQ	12	#48,00	12	SO	
	NQ	13	44,90	46,08	13	NC	
	SONST.	14	#24,82	14	AUTRES	
	ZUS.	15	42,94	50,94	#52,25	#60,06	#66,06	50,46	15	ENS.	
VARIATIONS- KOEFFIZIENT	MAENNER Q	16	.	#8,7	.	.	#17,4	15,5	16	Q HOMMES	COEFFICIENT DE VARIATION
	HQ	17	#13,7	17	SO	
	NQ	18	11,5	12,7	18	NC	
	SONST.	19	19	AUTRES	
	ZUS.	20	21,5	26,1	#12,6	#12,4	#17,4	25,6	20	ENS.	
FRAUEN	Q	21	21	Q FEMMES	DE VARIATION
	HQ	22	22	SO	
	NQ	23	23	NC	
	SONST.	24	24	AUTRES	
	ZUS.	25	25	ENS.	
INSGESANT	Q	26	.	#8,7	.	.	#21,0	16,8	26	Q ENSEMBLE	COEFFICIENT DE VARIATION
	HQ	27	#13,7	27	SO	
	NQ	28	13,9	14,7	28	NC	
	SONST.	29	#22,9	29	AUTRES	
	ZUS.	30	23,7	26,1	#14,1	#12,4	#21,0	27,2	30	ENS.	
INDICES DES STUNDENVERD.									INDICES DU GAIN HORAIRE		
BASIS: ZUGEHÖRIGKEITSDAUER INSGESANT = 100									BASE: ENSEMBLE DES ANCIENNETES = 100		
MAENNER	Q	31	.	#97,5	.	.	#107,6	100,0	31	Q	HOMMES
	HQ	32	#100,0	32	SO	
	NQ	33	97,9	100,0	33	NC	
	SONSTIGE	34	34	AUTRES	
	ZUSAMMEN	35	86,1	98,5	#103,0	#116,1	#131,5	100,0	35	ENSEMBLE	
FRAUEN	Q	36	36	Q	FEMMES
	HQ	37	37	SO	
	NQ	38	38	NC	
	SONSTIGE	39	39	AUTRES	
	ZUSAMMEN	40	40	ENSEMBLE	
INDICES STUNDENVERD. FRAUEN									INDICES GAIN HOR. FEMMES		
BASIS: IDEM MAENNER = 100									BASE: GAIN HOR. HOMMES=100		
(ZEILE 6 : ZEILE 1)	Q	41	41	Q (LIGNE 6 : LIGNE 1)	
	(Z. 7 : Z. 2)	HQ	42	42	SO (L. 7 : L. 2)	
	(Z. 8 : Z. 3)	NQ	43	43	NC (L. 8 : L. 3)	
	(Z. 9 : Z. 4)	SONST.	44	44	AUTRES (L. 9 : L. 4)	
	(Z. 10 : Z. 5)	ZUS.	45	45	ENS. (L. 10 : L. 5)	
ARBEITER 21 BIS <30 JAHRE									OUVRIERS 21 A <30 ANS		
DURCHSCHNITT	MAENNER Q	46	46	Q HOMMES	GAIN
	HQ	47	#45,48	47	SO	
	NQ	48	#47,43	48	NC	
	SONST.	49	49	AUTRES	
	ZUS.	50	#47,21	#54,81	.	.	.	49,98	50	ENS.	
LICHER	FRAUEN Q	51	51	Q FEMMES	MOYEN
	HQ	52	52	SO	
	NQ	53	53	NC	
	SONST.	54	54	AUTRES	
	ZUS.	55	55	ENS.	
STUNDEN- VERDIENST	INSGESANT Q	56	56	Q ENSEMBLE	(MONTANT)
	HQ	57	#45,48	57	SO	
	NQ	58	#46,47	58	NC	
	SONST.	59	59	AUTRES	
	ZUS.	60	#46,56	#54,81	.	.	.	49,54	60	ENS.	
VARIATIONS- KOEFFIZIENT	MAENNER Q	61	61	Q HOMMES	COEFFICIENT DE VARIATION
	HQ	62	#13,2	62	SO	
	NQ	63	#12,7	63	NC	
	SONST.	64	64	AUTRES	
	ZUS.	65	#15,8	#19,9	.	.	.	18,3	65	ENS.	
FRAUEN	Q	66	66	Q FEMMES	DE VARIATION
	HQ	67	67	SO	
	NQ	68	68	NC	
	SONST.	69	69	AUTRES	
	ZUS.	70	70	ENS.	
INSGESANT	Q	71	71	Q ENSEMBLE	COEFFICIENT DE VARIATION
	HQ	72	#13,2	72	SO	
	NQ	73	#14,4	73	NC	
	SONST.	74	74	AUTRES	
	ZUS.	75	#16,6	#19,9	.	.	.	18,9	75	ENS.	

(FORTSETZUNG)

(SUITE)

ALTER, GESCHLECHT, LEISTUNGSGRUPPE	Z E I L E	DAUER DER UNTERNEHMENSZUGEHÖRIGKEIT IN JAHREN*					I N S G E S. (1) E N S E M B L E (1)	L I G N E	AGE, SEXE, QUALIFICATION
		<2	2-4	5-9	10-19	>=20			
INDIZES DES STUNDENVERD.								INDICES DU GAIN HORITAIRE	
BASIS: ZUGEHÖRIGKEITSDAUER INSGESAMT = 100								BASE: ENSEMBLE DES ANCIENNETES = 100	
MAENNER	Q 76	76	Q HOMMES	
	HQ 77	77	SO	
	HQ 78	78	NO	
	SONSTIGE 79	79	AUTRES	
	ZUSAMMEN 80	894,5	8109,7	.	.	.	100,0	ENSEMBLE	
FRAUEN	Q 81	81	Q FEMMES	
	HQ 82	82	SO	
	HQ 83	83	NO	
	SONSTIGE 84	84	AUTRES	
	ZUSAMMEN 85	85	ENSEMBLE	
INDIZES STUNDENVERD. FRAUEN								INDICES GAIN HOR. FEMMES	
BASIS: IDEM MAENNER = 100								BASE: GAIN HOR. MCFMES=100	
(ZEILE 51: ZEILE 46)	Q 86	86	Q (LIGNE 51: LIGNE 46)	
(Z. 52: Z. 47)	HQ 87	87	SO (L. 52: L. 47)	
(Z. 53: Z. 48)	HQ 88	88	NO (L. 53: L. 48)	
(Z. 54: Z. 49)	SONST. 89	89	AUTRES (L. 54: L. 49)	
(Z. 55: Z. 50)	ZUS. 90	90	ENS. (L. 55: L. 50)	
ARBEITER 30 BIS <45 JAHRE								OUVRIERS 30 A <45 ANS	
DURCHSCHNITT	MAENNER Q 91	862,22	91 Q HOMMES	
	HQ 92	92	SO	
	HQ 93	849,30	93 NC	
	SONST. 94	94	AUTRES	
	ZUS. 95	848,10	857,26	.	.	.	54,91	95 ENS.	
LICHES	FRAUEN Q 96	96	Q FEMMES	
	HQ 97	97	SO	
	HQ 98	98	NO	
	SONST. 99	99	AUTRES	
	ZUS. 100	100	ENS.	
STUNDEN- VERDIENST	INSGESAMT Q 101	862,22	101 Q ENSEMBLE	
	HQ 102	102	SO	
	HQ 103	846,11	846,64	103 NO	
	SONST. 104	104	AUTRES	
	ZUS. 105	846,09	857,26	.	.	.	53,37	105 ENS.	
VARIATIONS- KOEFFIZIENT	MAENNER Q 106	812,3	106 Q HOMMES	
	HQ 107	107	SO	
	HQ 108	810,5	108 NO	
	SONST. 109	109	AUTRES	
	ZUS. 110	89,0	814,4	.	.	.	17,6	110 ENS.	
FRAUEN	Q 111	111	Q FEMMES	
	HQ 112	112	SO	
	HQ 113	113	NO	
	SONST. 114	114	AUTRES	
	ZUS. 115	115	ENS.	
INSGESAMT	Q 116	812,3	116 Q ENSEMBLE	
	HQ 117	117	SO	
	HQ 118	814,6	815,4	118 NO	
	SONST. 119	119	AUTRES	
	ZUS. 120	813,8	814,4	.	.	.	16,4	120 ENS.	
INDIZES DES STUNDENVERD.								INDICES DU GAIN HORITAIRE	
BASIS: ZUGEHÖRIGKEITSDAUER INSGESAMT = 100								BASE: ENSEMBLE DES ANCIENNETES = 100	
MAENNER	Q 121	8100,0	121 Q HOMMES	
	HQ 122	122	SO	
	HQ 123	8100,0	123 NO	
	SONSTIGE 124	124	AUTRES	
	ZUSAMMEN 125	887,6	8104,3	.	.	.	100,0	125 ENSEMBLE	
FRAUEN	Q 126	126	Q FEMMES	
	HQ 127	127	SO	
	HQ 128	128	NO	
	SONSTIGE 129	129	AUTRES	
	ZUSAMMEN 130	130	ENSEMBLE	
INDIZES STUNDENVERD. FRAUEN								INDICES GAIN HOR. FEMMES	
BASIS: IDEM MAENNER = 100								BASE: GAIN HOR. HOMMES=100	
(ZEILE 96: ZEILE 91)	Q 131	131	Q (LIGNE 96: LIGNE 91)	
(Z. 97: Z. 93)	HQ 132	132	SO (L. 97: L. 92)	
(Z. 98: Z. 93)	HQ 133	133	NO (L. 98: L. 93)	
(Z. 99: Z. 94)	SONST. 134	134	AUTRES (L. 99: L. 94)	
(Z. 100: Z. 95)	ZUS. 135	135	ENS. (L. 100: L. 95)	

*VOLLLENDETE JAHRE
(1)EINSCHL. UNBEANTWORTETE FAELE

*ANNEES REVOLUES
(1)NON DECLARES INCLUS

VERTEILUNG DER ARBEITER NACH GESCHLECHT, LEISTUNGS-
GRUPPE UND GROSSE (BESCHAFTIGTENZAHL) DER BETRIEBE
INDUSTRIEZWEIG: NICHTMETALL. MIN. ERZEUGNISSE

DISTRIBUTION DES OUVRIERS PAR SEXE, QUALIFICATION ET
TAILLE (NOMBRE DE SALARIES) DES ETABLISSEMENTS
BRANCHE: PRODUITS MINERAUX NON METALL.

DIE TABELLEN I UND VI ÜBER DIESEN
INDUSTRIEZWEIG SIND FÜR LUXEMBURG
GEGENSTANDSLOS (VGL. FUSSNOTE AUF
SEITE 6)

LES TABLEAUX I ET VI RELATIFS A CETTE
BRANCHE D'INDUSTRIE SONT SANS OBJET
POUR LE LUXEMBOURG (VOIR NOTE PAGE 6)

LE TABELLE I E VI RELATIVE A
QUESTO RAMO D'INDUSTRIA NON SONO
PUBBLICATE PER IL LUSSEMBURGO
(CFR. NOTA A PAG. 7)

DE TABELLEN I EN VI BENTREFFENDE DESE
INDUSTRIËLE BEDRIJFSTAK WORDEN VOOR
LUXEMBURG NIET GEPUBLICKEERD (ZIE NOTA
BLS. 7)

VERTEILUNG DER ARBEITER NACH GESCHLECHT,
LEISTUNGSGRUPPE UND ALTER
INDUSTRIEZWEIG: NICHTMETALL. MIN. ERZEUGNISSE

DISTRIBUTION DES OUVRIERS PAR SEXE,
QUALIFICATION, AGE
BRANCHE: PRODUITS MINERAUX NON METALL.

GESCHLECHT, LEISTUNGSGRUPPE	Z E I L E	ALTER (ZAHL DER LEBENSJAHRE)*					INSGESAMT - (1) ENSEMBLE(1)	L I G M E	SEXE, QUALIFICATION		
		AGE (NOMBRE D'ANNEES)*									
		<21	21-29	30-44	45-54	>=55					
ANZAHL DER ARBEITER								NOMBRE D'OUVRIERS			
MAENNER	Q	1	.	860	104	62	70	300	1	Q	HOMMES
	HQ	2	.	104	234	90	80	494	2	SQ	
	NQ	3	836	90	212	116	66	520	3	NQ	
	SONSTIGE	4	854	856	4	AUTRES	
	ZUSAMMEN	5	110	256	530	268	186	1.370	5	ENSEMBLE	
FRAUEN	Q	6	-	-	-	-	-	-	6	Q	FEMMES
	HQ	7	-	824	7	SQ	
	NQ	8	842	78	66	822	.	212	8	NQ	
	SONSTIGE	9	850	-	-	-	-	850	9	AUTRES	
	ZUSAMMEN	10	92	94	72	824	.	286	10	ENSEMBLE	
INSGESAMT	Q	11	.	860	104	62	70	300	11	Q	ENSEMBLE
	HQ	12	.	120	240	92	80	518	12	SQ	
	NQ	13	78	168	278	138	70	732	13	NQ	
	SONSTIGE	14	104	106	14	AUTRES	
	ZUSAMMEN	15	202	350	622	292	190	1.656	15	ENSEMBLE	
IN % MAENNER+FRAUEN ZUS.										% ENSEMBLE HOMMES+FEMMES	
	MAENNER	16	54,5	73,1	88,4	91,8	97,9	82,7	16	HOMMES	
	FRAUEN	17	45,5	26,9	11,6	8,2	.	17,3	17	FEMMES	
	INSGESAMT	18	100,0	100,0	100,0	100,0	100,0	100,0	18	ENSEMBLE	
IN % DER GESAMTSPALTE										% COLONNE "ENSEMBLE"	
	MAENNER	19	8,0	18,7	40,1	19,6	13,6	100,0	19	HOMMES	
	FRAUEN	20	32,2	32,9	25,2	88,4	.	100,0	20	FEMMES	
	INSGESAMT	21	12,2	21,1	37,6	17,6	11,5	100,0	21	ENSEMBLE	

(1) EINSCHLIESSLICH DER ARBEITER FUER DIE DAS ALTER
NICHT ANGEGEBEN WURDE
(*1) VOLLENDETE JAHRE

(1)1) COMPRIS LES OUVRIERS DONT L'AGE N'A PAS ETE DECLARE
(*1) ANNEES REVOLUES

VERTEILUNG DER ARBEITER NACH GESCHLECHT,
LEISTUNGSGRUPPE, FAMILIENSTAND UND KINDERZAHL
INDUSTRIEZWEIG: NICHTMETALL. MIN. ERZEUGNISSE

DISTRIBUTION DES OUVRIERS PAR SEXE, QUALIFICATION
ET SITUATION DE FAMILLE
BRANCHE: PRODUITS MINERAUX NON METALL.

GESCHLECHT, LEISTUNGSGRUPPE	Z E I L E	LEDIGE - - - - - CELIB.	VERHEIRATETE MIT UNTERHALTSBERECHTIGTEN KINDERN MARIÉS, AYANT ... ENFANTS A CHARGE						SONSTIGE - - - - - AUTRES	INSGESAMT (1) - - - - - ENSEMBLE	L I G A E	SEXE, QUALIFICATION		
			0	1	2	3	>4	INSGESAMT ENSEMBLE						
ANZAHL ARBEITER														
MÄNNER	Q	1	444	88	78	450	228	.	248	.	300	1	Q	MOMNES
	HQ	2	104	90	116	94	238	230	368	222	494	2	SO	
	NQ	3	144	84	88	84	258	250	364	.	520	3	NO	
	SONSTIGE	4	256	-	-	-	-	-	-	-	256	4	AUTRES	
	ZUSAMMEN	5	348	262	282	228	124	84	580	242	1.370	5	ENSEMBLE	
FRAUEN	Q	6	-	-	-	-	-	-	-	-	224	6	Q	FEMMES
	HQ	7	-	-	-	-	-	-	-	-	212	7	SO	
	NQ	8	110	65	-	-	-	-	76	226	212	8	NO	
	SONSTIGE	9	148	-	-	-	-	-	-	-	148	9	AUTRES	
	ZUSAMMEN	10	164	80	-	-	-	-	88	234	286	10	ENSEMBLE	
INSGESAMT	Q	11	444	88	78	450	228	.	248	.	300	11	Q	ENSEMBLE
	HQ	12	110	100	116	94	238	230	378	230	518	12	SO	
	NQ	13	254	152	88	88	62	250	440	238	732	13	NO	
	SONSTIGE	14	104	-	-	-	-	-	-	-	106	14	AUTRES	
	ZUSAMMEN	15	512	342	282	232	128	84	1.068	76	1.656	15	ENSEMBLE	
IN % MÄNNER UND FRAUEN ZUS.														
MÄNNER	16		48,0	76,6	100,0	98,3	96,9	100,0	91,8	255,3	82,7	16	MCPMES	
FRAUEN	17		32,0	23,4	-	-	-	-	8,2	244,7	17,3	17	FEMMES	
INSGESAMT	18		100,0	100,0	100,0	100,0	100,0	100,0	100,0	100,0	100,0	18	ENSEMBLE	
IN % DER GESAMTSPALTE														
MÄNNER	19		25,4	19,1	20,6	16,6	9,1	6,1	71,5	23,1	100,0	19	MCPMES	
FRAUEN	20		57,3	28,0	-	-	-	-	30,8	211,9	100,0	20	FEMMES	
INSGESAMT	21		30,9	20,7	17,0	14,0	7,7	5,1	64,5	4,6	100,0	21	ENSEMBLE	

(1) EINSCHLIESSLICH DER ARBEITER FUER DIE DER FAMILIENSTAND UND DIE KINDERZAHL NICHT ANGEZEIGT WURDE

(1) Y COMPRIS LES OUVRIERS OÙ LA SITUATION DE FAMILLE N'A PAS ÉTÉ DÉCLARÉE

VERTEILUNG DER ARBEITER NACH GESCHLECHT, LEISTUNGSGRUPPE, ANWESENHEIT UND ENTLOHNUNGSSYSTEM
INDUSTRIEZWEIG: NICHTMETALL. MIN. ERZEUGNISSE

DISTRIBUTION DES OUVRIERS PAR SEXE, QUALIFICATION, PRÉSENCE AU TRAVAIL ET SYSTÈME DE RÉMUNÉRATION
BRANCHE: PRODUITS MINÉRAUX NON MÉTALL.

GESCHLECHT, LEISTUNGSGRUPPE	Z E I L E	INSGESAMT (1) - - - - ENSEMBLE	ANWESENDE ARBEITER (1)	VOLLZEIT- BESCH. ARBEITER OUVRIERS A TEMPS PLEIN	ANWESENDE ARBEITER, VOLLZEITBESCHÄFTIGT OUVRIERS PRESENTS, A TEMPS PLEIN				INSGESAMT (1) - - - - ENSEMBLE	L I G A E	SEXE, QUALIFICATION	
					IN ZEITLOHN AU TEMPS	IM LEIST. LOHN LA TACHE	GERISCHT. SYST. U.A. MIXTE	INSGESAMT (1) - - - - ENSEMBLE				
ANZAHL DER ARBEITER												
MÄNNER	Q	1	300	158	298	136	.	.	158	1	Q	MOMNES
	HQ	2	494	224	494	106	82	236	224	2	SO	
	NQ	3	520	214	516	118	260	210	3	NO		
	SONSTIGE	4	256	234	256	.	.	234	4	AUTRES		
	ZUSAMMEN	5	1.370	630	1.364	387	154	92	626	5	ENSEMBLE	
FRAUEN	Q	6	-	-	-	-	-	-	6	6	Q	FEMMES
	HQ	7	224	90	224	236	234	76	8	SO		
	NQ	8	212	90	198	236	234	76	8	NO		
	SONSTIGE	9	148	226	148	.	.	148	9	AUTRES		
	ZUSAMMEN	10	286	132	272	256	256	118	10	ENSEMBLE		
INSGESAMT	Q	11	300	158	298	136	.	.	158	11	Q	ENSEMBLE
	HQ	12	518	240	518	106	98	236	240	12	SO	
	NQ	13	732	304	714	154	260	210	3	NO		
	SONSTIGE	14	106	260	106	240	240	148	14	AUTRES		
	ZUSAMMEN	15	1.656	762	1.436	436	210	98	744	15	ENSEMBLE	
IN % MÄNNER + FRAUEN ZUS.												
MÄNNER	16		82,7	82,7	83,4	87,2	73,3	92,9	84,1	16	MCPMES	
FRAUEN	17		17,3	17,3	16,6	12,8	26,7	15,9	15,9	17	FEMMES	
INSGESAMT	18		100,0	100,0	100,0	100,0	100,0	100,0	100,0	18	ENSEMBLE	
IN % DER GESAMTSPALTE												
MÄNNER	19		100,0	46,0	95,6	60,7	24,6	14,7	100,0	19	MCPMES	
FRAUEN	20		100,0	46,2	55,1	47,5	47,5	100,0	100,0	20	FEMMES	
INSGESAMT	21		100,0	46,2	98,8	58,6	28,2	13,2	100,0	21	ENSEMBLE	

(1) EINSCHLIESSLICH DER ARBEITER FUER DIE DIE ANWESENHEIT UND DAS ENTLOHNUNGSSYSTEM NICHT ANGEZEIGT WURDE

(1) Y COMPRIS LES OUVRIERS OÙ LA PRÉSENCE AU TRAVAIL OU LE SYSTÈME DE RÉMUNÉRATION N'ONT PAS ÉTÉ DÉCLARÉS

VERTEILUNG DER ARBEITER NACH GESCHLECHT, LEISTUNGSGRUPPE,
ALTER UND DAUER DER UNTERNEHMENSZUGEHÖRIGKEIT
INDUSTRIEZWEIG: NICHTMETALL. MIN. ERZEUGNISSE

DISTRIBUTION DES OUVRIERS PAR SEXE, QUALIFICATION, AGE
ET ANCIENNETE DANS L'ENTREPRISE
BRANCHE: PRODUITS MINERAUX NON METALL.

ALTER, GESCHLECHT, LEISTUNGSGRUPPE	Z E I L E	DAUER DER UNTERNEHMENSZUGEHÖRIGKEIT IN JAHREN*					DURCH- SCHNITTL. ALTER	L I G E	AGE, SEXE, QUALIFICATION		
		ANNEES D'ANCIENNETE DANS L'ENTREPRISE*								AGE MOYEN	
		<2	2-4	5-9	10-19	>=20	INSGES.(1) ENSEMBLE(1)				
ARBEITER INSGESAMT ANZAHL									ENSEMBLE DES OUVRIERS ACBPBE		
MAENNER	Q	1	852	844	834	100	70	300	Q	HOMMES	
	HQ	2	84	130	98	132	850	494	2	SO	
	NQ	3	160	86	80	152	72	520	3	NO	
	SONSTIGE	4	838	856	4	AUTRES	
	ZUSAMMEN	5	334	272	186	384	194	1.370	5	ENSEMBLE	
FRAUEN	Q	6	-	-	-	-	-	-	6	Q	FEMMES
	HQ	7	-	824	7	SO	
	NQ	8	78	64	838	822	.	212	8	NO	
	SONSTIGE	9	842	850	9	AUTRES	
	ZUSAMMEN	10	122	74	852	828	.	286	10	ENSEMBLE	
INSGESAMT	Q	11	852	844	834	100	70	300	11	Q	ENSEMBLE
	HQ	12	86	132	112	138	850	518	12	SO	
	NQ	13	238	150	88	174	82	732	13	NO	
	SONSTIGE	14	80	106	14	AUTRES	
	ZUSAMMEN	15	456	346	238	412	204	1.656	15	ENSEMBLE	
IN % MAENNER+FRAUEN ZUS.										% ENSEMBLE HOMMES+FEMMES	
	MAENNER	16	73,2	78,6	78,2	93,2	95,1	82,7	16	HOMMES	
	FRAUEN	17	26,8	21,4	21,8	6,8	4,9	17,3	17	FEMMES	
	INSGESAMT	18	100,0	100,0	100,0	100,0	100,0	100,0	18	ENSEMBLE	
IN % DER GESAMTSPALTE										% COLCANE "ENSEMBLE"	
	MAENNER	19	24,4	19,9	13,6	28,0	14,2	100,0	19	HOMMES	
	FRAUEN	20	42,7	25,9	81,2	89,8	.	100,0	20	FEMMES	
	INSGESAMT	21	27,5	20,9	14,4	24,9	12,3	100,0	21	ENSEMBLE	
DARUNTER: ARBEITER 21 BIS <30 JAHRE										DONT: OUVRIERS DE 21 A <30 ANS	
MAENNER	Q	22	860	22	Q	HOMMES
	HQ	23	834	838	824	.	.	104	23	SO	
	NQ	24	852	90	24	NO	
	SONSTIGE	25	25	AUTRES	
	ZUSAMMEN	26	108	74	846	826	.	256	26	ENSEMBLE	
FRAUEN	Q	27	-	-	-	-	-	-	27	Q	FEMMES
	HQ	28	-	28	SO	
	NQ	29	836	828	.	.	.	78	29	NO	
	SONSTIGE	30	-	30	AUTRES	
	ZUSAMMEN	31	836	830	.	.	.	94	31	ENSEMBLE	
INSGESAMT	Q	32	860	32	Q	ENSEMBLE
	HQ	33	834	840	834	.	.	120	33	SO	
	NQ	34	88	844	822	.	.	168	34	NO	
	SONSTIGE	35	-	35	AUTRES	
	ZUSAMMEN	36	144	104	66	834	.	350	36	ENSEMBLE	
IN % MAENNER+FRAUEN ZUS.										% ENSEMBLE HOMMES+FEMMES	
	MAENNER	37	75,0	71,2	69,7	87,5	.	73,1	37	HOMMES	
	FRAUEN	38	25,0	28,8	30,3	12,5	.	26,9	38	FEMMES	
	INSGESAMT	39	100,0	100,0	100,0	100,0	.	100,0	39	ENSEMBLE	
IN % DER GESAMTSPALTE										% COLCANE "ENSEMBLE"	
	MAENNER	40	42,2	28,9	18,0	81,2	.	100,0	40	HOMMES	
	FRAUEN	41	838,3	831,9	.	.	.	100,0	41	FEMMES	
	INSGESAMT	42	41,1	29,7	18,9	89,7	.	100,0	42	ENSEMBLE	
ARBEITER 30 BIS <45 JAHRE										OUVRIERS DE 30 A <45 ANS	
MAENNER	Q	43	822	.	.	840	.	104	43	Q	HOMMES
	HQ	44	828	66	842	82	.	234	44	SO	
	NQ	45	62	830	.	80	822	212	45	NO	
	SONSTIGE	46	-	46	AUTRES	
	ZUSAMMEN	47	112	110	70	202	856	550	47	ENSEMBLE	
FRAUEN	Q	48	-	-	-	-	-	-	48	Q	FEMMES
	HQ	49	-	49	SO	
	NQ	50	.	.	824	.	.	66	50	NO	
	SONSTIGE	51	-	51	AUTRES	
	ZUSAMMEN	52	.	.	826	.	.	72	52	ENSEMBLE	
INSGESAMT	Q	53	822	.	.	840	.	104	53	Q	ENSEMBLE
	HQ	54	830	66	844	84	.	240	54	SO	
	NQ	55	80	838	842	90	828	278	55	NO	
	SONSTIGE	56	-	56	AUTRES	
	ZUSAMMEN	57	132	118	96	214	62	622	57	ENSEMBLE	
IN % MAENNER+FRAUEN ZUS.										% ENSEMBLE HOMMES+FEMMES	
	MAENNER	58	84,8	93,2	72,9	94,4	89,3	88,4	58	HOMMES	
	FRAUEN	59	.	.	827,1	.	.	11,6	59	FEMMES	
	INSGESAMT	60	100,0	100,0	100,0	100,0	100,0	100,0	60	ENSEMBLE	
IN % DER GESAMTSPALTE										% COLCANE "ENSEMBLE"	
	MAENNER	61	20,4	20,0	12,7	36,7	81,2	100,0	61	HOMMES	
	FRAUEN	62	.	.	836,1	.	.	100,0	62	FEMMES	
	INSGESAMT	63	21,2	19,0	15,4	34,4	10,0	100,0	63	ENSEMBLE	

(1) INSCHLIESSLICH DER ARBEITER FUER DIE DIE UNTERNEHMENS-
ZUGEHÖRIGKEIT NICHT ANGEGEBEN WURDE

(*) VOLLENDETE JAHRE

(1) COMPRIS LES OUVRIERS DONT L'ANCIENNETE DANS
L'ENTREPRISE N'A PAS ETE DECLAREE

(*) ANNEES REVUEES

DURCHSCHNITTLICHER STUNDENVERDIENST NACH GESCHLECHT,
LEISTUNGSGRUPPE UND ALTERGAIN HORAIRE MOYEN PAR SEXE, QUALIFICATION
ET AGE

INDUSTRIEZWEIG: NICHTMETALL. MIN. ERZEUGNISSE

BRANCHE: PRODUITS MINERAUX NON METALL.

GESCHLECHT, LEISTUNGSGRUPPE	Z E I L E	ALTER (ZAHL DER LEBENSJAHRE)*					INSGES. (1) ENSEMBLE (1)	L I G N E	SEXE, QUALIFICATION
		AGE (NOMBRE D'ANNEES)*							
		<21	21-29	30-44	45-54	>=55			
DURCHSCHNITT LICHER STUNDEN- VERDIENST	MAENNER Q	1	.	#60,71	64,35	63,37	63,01	62,99	Q HOMMES
	HQ	2	.	57,23	63,25	60,31	#58,98	60,76	SQ
	NQ	3	#42,28	55,35	55,65	55,60	51,91	54,19	NQ
	SONST. ZUS.	4	#33,77	#34,14	AUTRES ENS.
		5	40,51	57,29	60,53	58,98	57,99	57,67	
	FRAUEN A	6	Q FEMMES
	HQ	7	#49,27	SQ
	NQ	8	#35,86	42,20	42,33	#43,14	.	40,93	NQ
	SONST. ZUS.	9	#29,32	#29,32	AUTRES ENS.
		10	32,30	43,39	42,86	#43,84	.	39,60	
	INSGESANT Q	11	.	#60,71	64,35	63,37	63,01	62,99	Q ENSEMBLE
	HQ	12	.	56,16	62,88	60,12	#58,98	60,23	SQ
	NQ	13	38,82	49,25	52,49	53,61	50,89	50,35	NQ
	SONST. ZUS.	14	31,63	31,87	AUTRES ENS.
		15	36,77	53,55	58,48	57,73	57,48	54,55	
VARIATIONS- KOEFFIZIENT	MAENNER Q	16	.	#11,8	14,7	13,5	16,1	14,5	Q HOMMES
	HQ	17	.	16,1	19,4	19,5	#19,7	19,3	SQ
	NQ	18	#19,0	21,0	17,5	17,9	10,8	18,9	NQ
	SONST. ZUS.	19	#37,9	#37,2	AUTRES ENS.
		20	33,1	17,4	19,0	18,3	18,0	21,3	
	FRAUEN Q	21	Q FEMMES
	HQ	22	#7,8	SQ
	NQ	23	#16,9	21,2	19,1	#18,3	.	20,6	NQ
	SONST. ZUS.	24	#28,8	#28,8	AUTRES ENS.
		25	25,2	20,1	18,7	#18,0	.	24,5	
	INSGESANT Q	26	.	#11,8	14,7	13,5	16,1	14,5	Q ENSEMBLE
	HQ	27	.	16,3	19,6	19,4	#19,7	19,5	SQ
	NQ	28	19,9	25,1	20,9	19,9	13,5	22,8	NQ
	SONST. ZUS.	29	35,2	35,1	AUTRES ENS.
		30	32,7	21,4	21,4	19,7	19,0	25,1	
INDIZES DES STUNDENVERD.									
BASIS: LEISTUNGSGRUPPEN INSGESANT = 100									
MAENNER Q	31	.	#106,0	106,3	107,5	108,7	109,2	Q HOMMES	
HQ	32	.	99,9	104,5	102,3	#101,7	105,4	SQ	
NQ	33	#104,4	96,6	91,9	94,3	89,5	94,0	NQ	
SONSTIGE ZUSAMMEN	34	#83,4	#59,2	AUTRES ENSEMBLE	
	35	100,0	100,0	100,0	100,0	100,0	100,0		
FRAUEN Q	36	Q FEMMES	
HQ	37	#124,4	SQ	
NQ	38	#111,0	97,2	98,8	#98,4	.	103,4	NQ	
SONSTIGE ZUSAMMEN	39	#90,8	#74,0	AUTRES ENSEMBLE	
	40	100,0	100,0	100,0	#100,0	.	100,0		
INSGESANT Q	41	.	#113,4	110,0	109,8	109,6	115,5	Q ENSEMBLE	
HQ	42	.	104,9	107,5	104,1	#102,4	110,4	SQ	
NQ	43	135,6	92,0	89,8	92,9	82,5	92,3	NQ	
SONSTIGE ZUSAMMEN	44	86,0	58,4	AUTRES ENSEMBLE	
	45	100,0	100,0	100,0	100,0	100,0	100,0		
BASIS: MAENNER UND FRAUEN INSGESANT = 100									
MAENNER Q	46	110,2	107,0	103,5	102,2	100,9	105,7	Q HOMMES	
FRAUEN	47	87,8	81,0	73,3	#75,9	.	72,6	FEMMES	
INSGESANT	48	100,0	100,0	100,0	100,0	100,0	100,0	ENSEMBLE	
BASIS: GESAMTSAPTE = 100									
MAENNER Q	49	.	#96,4	102,2	100,6	100,0	100,0	Q HOMMES	
HQ	50	.	94,2	104,1	99,2	#97,1	100,0	SQ	
NQ	51	#78,0	102,1	102,7	102,6	95,8	100,0	NQ	
SONSTIGE ZUSAMMEN	52	#98,9	#100,0	AUTRES ENSEMBLE	
	53	70,3	99,3	105,0	102,3	100,6	100,0		
FRAUEN Q	54	Q FEMMES	
HQ	55	#100,0	SQ	
NQ	56	#87,6	103,1	103,4	#103,4	.	100,0	NQ	
SONSTIGE ZUSAMMEN	57	#100,0	#100,0	AUTRES ENSEMBLE	
	58	81,6	109,6	108,2	#110,7	.	100,0		
INSGESANT Q	59	.	#96,4	102,2	100,6	100,0	100,0	Q ENSEMBLE	
HQ	60	.	93,3	104,4	99,8	#97,9	100,0	SQ	
NQ	61	77,1	97,8	104,3	106,5	101,1	100,0	NQ	
SONSTIGE ZUSAMMEN	62	99,3	100,0	AUTRES ENSEMBLE	
	63	67,4	98,2	107,2	105,8	105,4	100,0		

*VOLLENDETE JAHRE
(1) INSCHL. UNBEANTWORTETE FAELE*ANNEES REVOLUES
(1) NON DECLARES INCLUS

DURCHSCHNITTLICHER STUNDENVERDIENST NACH GESCHLECHT,
LEISTUNGSGRUPPE, FAMILIENSTAND UND KINDERZAHL

GAIN HORAIRE MOYEN PAR SEXE, QUALIFICATION
ET SITUATION DE FAMILLE

INDUSTRIEZWEIG: NICHTMETALL. MIN. ERZEUGNISSE

BRANCHE: PRODUITS MINERAUX NON METALL.

GESCHLECHT, LEISTUNGSGRUPPE	Z E I L E	LEDIGE -CELIB.	VERHEIRATETE MIT UNTERHALTSBERECHTIGTEN KINDERN MARIES, AYANT ... ENFANTS A CHARGE					SONST.	INS- GESAMT (1)	L I G N E	SEXE, QUALIFICATION										
			0	1	2	3	>4					INSGES. ENS.	AUTRES	ENSEM- BLE (1)							
															ENSEM- BLE (1)						
DURCHSCHNITT	MAENNER	Q	1	59,18	64,36	64,64	60,62	65,03	63,78	62,99	1	Q MCPPEES	GAIN								
	HQ	2	56,80	61,95	62,89	61,05	63,84	59,96	62,65	57,54	2	SC									
	NQ	3	48,75	52,62	58,19	57,81	59,03	53,62	56,32	-	3	AC									
	SONST.	4	834,14	-	-	-	-	-	-	-	4	AUTRES									
	ZUS.	5	50,12	59,77	61,91	59,76	61,86	56,42	60,36	57,35	5	ENS.									
LICHER	FRAUEN	A	6	-	-	-	-	-	-	-	6	Q FEPPEES	MORAIRE								
	HQ	7	-	-	-	-	-	-	-	849,27	7	SC									
	NQ	8	40,58	41,26	-	-	-	-	40,84	42,45	8	AC									
	SONST.	9	828,60	-	-	-	-	-	-	429,32	9	AUTRES									
	ZUS.	10	37,39	42,40	-	-	-	-	41,93	44,19	10	ENS.									
STUNDEN- VERDIENST	INSGESAMT	Q	11	59,18	64,36	64,64	60,62	65,03	63,78	62,99	11	Q ENSEMBLE	(MONTANT)								
	HQ	12	56,80	61,95	62,89	61,05	63,84	59,96	61,71	55,61	12	SC									
	NQ	13	45,21	47,54	58,19	56,74	57,82	53,62	53,65	46,46	13	AC									
	SONST.	14	31,58	-	-	-	-	-	-	-	14	AUTRES									
	ZUS.	15	46,04	55,70	61,91	59,32	61,19	56,42	58,84	51,46	15	ENS.									
VARIATIONS- KOEFFIZIENT	MAENNER	Q	16	115,3	16,4	14,0	111,2	89,1	14,1	14,5	16	Q MCPPEES	COEFFICIENT DE VARIATION								
	HQ	17	17,1	22,2	18,1	19,1	17,9	17,0	19,4	18,6	17	SC									
	NQ	18	19,5	15,6	12,9	16,0	121,1	119,2	17,3	-	18	AC									
	SONST.	19	837,2	-	-	-	-	-	-	-	19	AUTRES									
	ZUS.	20	25,8	20,4	16,2	16,7	18,3	18,9	16,2	17,0	20	ENS.									
	FRAUEN	Q	21	-	-	-	-	-	-	-	21	Q FEPPEES									
	HQ	22	-	-	-	-	-	-	-	-	22	SC									
	NQ	23	20,5	21,8	-	-	-	-	21,2	19,0	23	AC									
	SONST.	24	827,4	-	-	-	-	-	-	828,8	24	AUTRES									
	ZUS.	25	26,6	21,0	-	-	-	-	20,7	17,6	25	ENS.									
	INSGESAMT	Q	26	115,3	16,4	14,0	111,2	89,1	14,1	14,5	26	Q ENSEMBLE									
	HQ	27	17,0	22,5	18,1	19,1	17,9	17,0	19,6	18,3	27	SC									
	NQ	28	21,8	21,6	12,9	18,1	22,3	19,2	20,9	21,5	28	AC									
	SONST.	29	35,1	-	-	-	-	-	-	-	29	AUTRES									
	ZUS.	30	29,2	24,5	16,2	17,6	19,2	18,9	20,3	21,5	30	ENS.									
INDIZES DES STUNDENVERD.											INDICES DU GAIN HORAIRE										
BASIS: LEISTUNGSGRUPPEN INSGESAMT = 100											BASE: ENSEMBLE DES QUALIFICATIONS=100										
MAENNER		Q	31	118,1	107,7	104,4	101,4	105,1	105,7	109,2	31	Q	MCPPEES								
	HQ	32	113,3	103,7	101,6	102,2	103,2	106,3	102,8	101,0	32	SC									
	NQ	33	97,3	88,0	94,0	96,7	95,4	93,0	93,3	-	33	AC									
	SONSTIGE	34	868,1	-	-	-	-	-	-	-	34	AUTRES									
	ZUSAMMEN	35	100,0	100,0	100,0	100,0	100,0	100,0	100,0	100,0	35	ENSEMBLE									
FRAUEN		Q	36	-	-	-	-	-	-	-	36	Q	FEPPEES								
	HQ	37	-	-	-	-	-	-	-	124,4	37	SC									
	NQ	38	108,5	97,3	-	-	-	-	57,4	86,5	38	AC									
	SONSTIGE	39	876,5	-	-	-	-	-	-	874,0	39	AUTRES									
	ZUSAMMEN	40	100,0	100,0	-	-	-	-	100,0	100,0	40	ENSEMBLE									
INSGESAMT		Q	41	128,5	115,5	104,4	102,2	106,3	108,4	115,5	41	Q	ENSEMBLE								
	HQ	42	122,5	108,9	101,6	102,9	104,3	106,3	104,9	108,1	42	SC									
	NQ	43	98,2	85,3	94,0	95,7	94,5	93,0	91,2	89,3	43	AC									
	SONSTIGE	44	68,6	-	-	-	-	-	-	58,4	44	AUTRES									
	ZUSAMMEN	45	100,0	100,0	100,0	100,0	100,0	100,0	100,0	100,0	45	ENSEMBLE									
BASIS: MAENNER UND FRAUEN INSGESAMT = 100											BASE: ENSEMBLE MCPPEES + FEPPEES = 100										
MAENNER		Q	46	108,9	107,3	100,0	100,7	101,1	100,0	102,6	111,4	46	Q	MCPPEES							
	FRAUEN	Q	47	81,2	76,1	-	-	-	71,3	83,9	47	Q	FEPPEES								
	INSGESAMT	Q	48	100,0	100,0	100,0	100,0	100,0	100,0	100,0	48	Q	ENSEMBLE								
BASIS: GESAMTSPALTE = 100											BASE: CCLCNE#ENSEMBLE#100										
MAENNER		Q	49	89,9	102,2	102,6	86,2	103,2	101,2	100,0	49	Q	MCPPEES								
	HQ	50	93,5	102,0	103,5	100,5	105,1	88,7	102,1	85,4	50	SC									
	NQ	51	90,0	97,1	107,4	104,7	108,9	89,0	103,9	-	51	AC									
	SONSTIGE	52	100,0	-	-	-	-	-	-	-	52	AUTRES									
	ZUSAMMEN	53	86,9	103,6	107,4	103,6	107,3	97,8	104,7	89,5	53	ENSEMBLE									
FRAUEN		Q	54	-	-	-	-	-	-	-	54	Q	FEPPEES								
	HQ	55	-	-	-	-	-	-	-	100,0	55	SC									
	NQ	56	99,1	100,8	-	-	-	-	95,8	104,2	56	AC									
	SONSTIGE	57	87,5	-	-	-	-	-	-	100,0	57	AUTRES									
	ZUSAMMEN	58	94,4	107,1	-	-	-	-	105,9	111,6	58	ENSEMBLE									
INSGESAMT		Q	59	89,9	102,2	102,6	86,2	103,2	101,2	100,0	59	Q	ENSEMBLE								
	HQ	60	93,6	100,8	104,4	101,4	106,0	89,6	102,5	82,3	60	SC									
	NQ	61	89,8	94,4	115,6	112,7	114,9	106,5	106,6	82,3	61	AC									
	SONSTIGE	62	99,1	-	-	-	-	-	-	-	62	AUTRES									
	ZUSAMMEN	63	84,4	102,1	113,5	108,8	112,2	103,4	107,9	94,3	63	ENSEMBLE									

(1)EINSCHL. UNBEANTWORTETE FAELE

(1)NON DECLARES INCLLS

DURCHSCHNITTLICHER STUNDENVERDIENST NACH GESCHLECHT,
LEISTUNGSGRUPPE, ANWESENHEIT UND ENTLONNUNGSSYSTEM
INDUSTRIEZWEIG: NICHTMETALL. MIN. ERZEUGNISSE

GAIN HORAIRE MOYEN PAR SEXE, QUALIFICATION,
PRESENCE AU TRAVAIL ET SYSTEME DE REMUNERATION
BRANCHE: PRODUITS MINERAUX NON METALL.

GESCHLECHT, LEISTUNGSGRUPPE	Z E I L E	INSGESAMT (1)	ANWESENDE	VOLLZEIT-	ANWESENDE ARBEITER, VOLLZEITBESCHAFTIGT			L I G N E	SEXE, QUALIFICATION										
			ARBEITER	ARBEITER	OUVRIERS PRESENTS, A TEMPS PLEIN														
			PRESENTS	OUVRIERS A TEMPS PLEIN	IN ZEITLOHN REMUNERES AU TEMPS	IN LEIST. LOHN REMUN. A LA TACHE	GEMISCHT. SYST.-U.A. " MIXTE ET AUTRES			INSGESAMT (1)									
DURCHSCHNITT	MAENNER Q	1	62,99	63,67	63,10	62,95	.	63,67	1	Q HOMMES	GAIN								
	HQ	2	60,76	59,37	60,76	57,99	63,11	54,87	2	SO									
	NQ	3	54,19	52,89	54,18	50,20	59,20	50,60	3	NC									
	SONST.	4	34,14	34,85	34,14	.	.	.	4	AUTRES									
	ZUS.	5	57,67	56,92	57,69	55,58	60,70	54,55	5	ENS.									
LICHER	FRAUEN A	6	-	-	-	-	-	-	6	Q FEMMES	HORAIRE								
	HQ	7	49,27	.	49,27	.	.	.	7	SO									
	NQ	8	40,93	42,52	41,17	37,95	49,67	.	8	NC									
	SONST.	9	29,32	30,61	29,32	.	.	.	9	AUTRES									
	ZUS.	10	39,60	41,24	39,70	34,02	49,41	.	10	ENS.									
STUNDEN-	INSGESAMT Q	11	62,99	63,67	63,10	62,95	.	63,67	11	Q ENSEMBLE	(MONTANT)								
VERDIENST	HQ	12	60,23	58,83	60,23	57,99	61,20	54,87	12	SO									
	NQ	13	50,35	49,82	50,57	47,34	55,75	49,09	13	NC									
	SONST.	14	31,87	33,01	31,87	29,45	.	.	14	AUTRES									
	ZUS.	15	54,55	54,21	54,70	53,16	57,69	53,73	15	ENS.									
VARIATIONS-	MAENNER Q	16	14,5	15,5	14,4	15,5	.	15,5	16	Q HOMMES	COEFFICIENT								
	HQ	17	19,3	17,7	19,3	22,1	10,2	12,5	17	SO									
	NQ	18	18,9	18,7	18,9	19,5	8,0	23,5	18	NC									
	SONST.	19	37,2	40,5	37,2	.	.	.	19	AUTRES									
	ZUS.	20	21,3	21,7	21,3	23,7	15,5	21,1	20	ENS.									
KOEFFIZIENT	FRAUEN Q	21	-	-	-	-	-	-	21	Q FEMMES	DE								
	HQ	22	8,8	8,8	8,8	.	.	.	22	SO									
	NQ	23	20,6	21,6	20,9	14,2	20,2	.	23	NC									
	SONST.	24	28,8	32,3	28,8	.	.	.	24	AUTRES									
	ZUS.	25	24,5	25,7	24,9	23,4	17,5	.	25	ENS.									
VARIATION	INSGESAMT Q	26	14,5	15,5	14,4	15,5	.	15,5	26	Q ENSEMBLE	VARIATION								
	HQ	27	19,5	17,6	19,5	22,1	12,0	12,5	27	SO									
	NQ	28	22,8	21,6	22,6	21,9	15,2	23,4	28	NC									
	SONST.	29	35,1	38,2	35,1	34,2	.	.	29	AUTRES									
	ZUS.	30	25,1	24,8	25,0	27,7	18,2	21,7	30	ENS.									
INDIZES DES STUNDENVERD.										INDICES DU GAIN HORAIRE									
BASIS: LEISTUNGSGRUPPEN INSGESAMT = 100										BASE: ENSEMBLE DES QUALIFICATIONS=100									
MAENNER	Q	31	109,2	111,9	109,4	112,5	.	111,8	31	Q	HOMMES								
	HQ	32	105,4	104,3	103,3	103,6	104,0	100,6	104,3	32	SO								
	NQ	33	94,0	92,9	93,9	89,7	89,5	92,7	92,8	33	NC								
	SONSTIGE	34	59,2	61,2	59,2	.	.	.	61,2	34	AUTRES								
	ZUSAMMEN	35	100,0	100,0	100,0	100,0	100,0	100,0	100,0	35	ENSEMBLE								
FRAUEN	Q	36	-	-	-	-	-	-	36	Q	FEMMES								
	HQ	37	124,4	.	124,1	.	.	.	124,4	37	SO								
	NQ	38	103,4	103,1	103,7	111,5	100,5	.	104,2	38	NC								
	SONSTIGE	39	74,0	74,2	73,8	.	.	.	73,4	39	AUTRES								
	ZUSAMMEN	40	100,0	100,0	100,0	100,0	100,0	100,0	100,0	40	ENSEMBLE								
INSGESAMT	Q	41	115,5	117,5	115,4	118,4	.	116,8	41	Q	ENSEMBLE								
	HQ	42	110,4	108,5	110,1	109,1	106,1	102,1	107,9	42	SO								
	NQ	43	92,3	91,9	92,5	89,1	86,6	89,4	92,3	43	NC								
	SONSTIGE	44	58,4	60,9	58,3	55,4	.	.	60,6	44	AUTRES								
	ZUSAMMEN	45	100,0	100,0	100,0	100,0	100,0	100,0	100,0	45	ENSEMBLE								
BASIS: MAENNER UND FRAUEN INSGESAMT = 100										BASE: ENSEMBLE HOMMES+ FEMMES = 100									
MAENNER	Q	46	105,7	105,0	105,5	105,3	105,2	101,5	104,4	46	Q HOMMES								
	FRAUEN	47	72,6	76,1	72,6	84,0	85,7	.	76,5	47	FEMMES								
	INSGESAMT	48	100,0	100,0	100,0	100,0	100,0	100,0	100,0	48	ENSEMBLE								
BASIS: GESAMTSPALTE = 100										BASE: GELTEND ENSEMBLE=100									
MAENNER	Q	49	100,0	101,1	100,2	98,9	.	100,0	49	Q	HOMMES								
	HQ	50	100,0	97,7	100,0	97,7	106,3	82,4	100,0	50	SO								
	NQ	51	100,0	97,6	100,0	95,0	112,1	85,8	100,0	51	NC								
	SONSTIGE	52	100,0	102,1	100,0	.	.	.	100,0	52	AUTRES								
	ZUSAMMEN	53	100,0	98,7	100,0	98,3	106,6	85,8	100,0	53	ENSEMBLE								
FRAUEN	Q	54	-	-	-	-	-	-	54	Q	FEMMES								
	HQ	55	100,0	.	100,0	.	.	.	100,0	55	SO								
	NQ	56	100,0	103,9	100,6	87,4	114,3	.	100,0	56	NC								
	SONSTIGE	57	100,0	104,4	100,0	.	.	.	100,0	57	AUTRES								
	ZUSAMMEN	58	100,0	104,2	100,3	81,6	118,5	.	100,0	58	ENSEMBLE								
INSGESAMT	Q	59	100,0	101,1	100,2	98,9	.	100,0	59	Q	ENSEMBLE								
	HQ	60	100,0	97,7	100,0	98,6	104,0	83,3	100,0	60	SO								
	NQ	61	100,0	98,9	100,4	94,0	110,8	87,5	100,0	61	NC								
	SONSTIGE	62	100,0	103,6	100,0	89,2	.	.	100,0	62	AUTRES								
	ZUSAMMEN	63	100,0	99,4	100,3	97,5	105,8	86,6	100,0	63	ENSEMBLE								

(1) INSCHL. UNBEANTWORTETE FAELLE

(1) NON DECLARES INCLUS

DURCHSCHNITTLICHER STUNDENVERDIENST NACH GESCHLECHT,
LEISTUNGSGRUPPE, ALTER UND UNTERNEHMENSZUGEHÖRIGKEIT
INDUSTRIEZWEIG: NICHTMETALL. MIN. ERZEUGNISSE

GAIN HORAIRE MOYEN PAR SEXE, QUALIFICATION, AGE
ET ANCIENNETE DANS L'ENTREPRISE
BRANCHE: PRODUITS MINERAUX NON METALL.

ALTER, GESCHLECHT, LEISTUNGSGRUPPE	Z E I L E	DAUER DER UNTERNEHMENSZUGEHÖRIGKEIT IN JAHREN*						L I G M E	AGE, SEXE, QUALIFICATION
		ANNEES D'ANCIENNETE DANS L'ENTREPRISE*							
		<2	2-4	5-9	10-19	>=20	INSGES.(1) ENSEMBLE(1)		
DURCHSCHNITT	MAENNER Q	1	#57,27	#62,27	#62,06	62,70	68,57	62,99	1 Q HCFPES
	HQ	2	54,43	58,82	63,42	62,74	#66,00	60,76	2 SC
	NQ	3	48,24	51,05	#55,25	59,17	59,86	54,19	3 NC
	SONST.	4	#31,93	-	-	-	-	#34,14	4 AUTRES
	ZUS.	5	49,36	55,80	60,78	61,32	64,38	57,67	5 ENS.
LICHER	FRAUEN Q	6	-	-	-	-	-	-	6 Q FEPFES
	HQ	7	-	-	-	-	-	#49,27	7 SQ
	NQ	8	37,37	39,56	#44,74	#47,87	-	40,93	8 NC
	SONST.	9	#26,95	-	-	-	-	#29,32	9 AUTRES
	ZUS.	10	34,02	40,12	#46,48	#46,85	-	39,60	10 ENS.
STUNDEN- VERDIENST	INSGESANT Q	11	#57,27	#62,27	#62,06	62,70	68,57	62,99	11 Q ENSEMBLE
	HQ	12	54,37	58,71	61,90	61,89	#66,00	60,23	12 SQ
	NQ	13	44,69	46,15	50,71	57,74	58,37	50,35	13 NC
	SONST.	14	29,32	-	-	-	-	31,87	14 AUTRES
	ZUS.	15	45,26	52,45	57,66	60,33	63,56	54,55	15 ENS.
VARIATIONS- KOEFFIZIENT	MAENNER Q	16	88,0	#14,1	#13,6	13,7	14,3	14,5	16 Q HCFPES
	HQ	17	16,0	16,3	19,9	19,0	#20,3	19,3	17 SQ
	NQ	18	17,8	20,3	#11,9	15,9	14,4	18,9	18 NC
	SONST.	19	#38,2	-	-	-	-	#37,2	19 AUTRES
	ZUS.	20	22,7	20,9	18,2	16,8	17,7	21,3	20 ENS.
KOEFFIZIENT	FRAUEN Q	21	-	-	-	-	-	-	21 Q FEPFES
	HQ	22	-	-	-	-	-	#7,8	22 SQ
	NQ	23	16,6	20,0	#18,8	#19,1	-	20,6	23 NC
	SONST.	24	#22,3	-	-	-	-	#28,8	24 AUTRES
	ZUS.	25	24,0	20,3	#16,7	#18,0	-	24,5	25 ENS.
INDICES DES STUNDENVERD.	INSGESANT Q	26	88,0	#14,1	#13,6	13,7	14,3	14,5	26 Q ENSEMBLE
	HQ	27	15,9	16,2	20,2	20,0	#20,3	19,5	27 SQ
	NQ	28	21,0	23,8	17,9	17,5	15,9	22,8	28 NC
	SONST.	29	33,4	-	-	-	-	35,1	29 AUTRES
	ZUS.	30	27,6	24,3	20,8	17,9	18,5	25,1	30 ENS.
INDICES DU GAIN HORAIRE									
BASIS: ZUGEHÖRIGKEITSDAUER									
INSGESANT = 100									
MAENNER	Q	31	#90,9	#98,9	#98,5	99,5	108,9	100,0	31 Q HOMMES
	HQ	32	89,6	96,8	104,4	103,3	#108,6	100,0	32 SQ
	NQ	33	89,1	94,2	#101,9	109,2	110,5	100,0	33 NC
	SONSTIGE	34	#93,5	-	-	-	-	#100,0	34 AUTRES
	ZUSAMMEN	35	85,6	96,8	105,4	106,3	111,6	100,0	35 ENSEMBLE
FRAUEN	Q	36	-	-	-	-	-	-	36 Q FEMMES
	HQ	37	-	-	-	-	-	#100,0	37 SQ
	NQ	38	91,3	96,7	#109,3	#117,0	-	100,0	38 NC
	SONSTIGE	39	#91,9	-	-	-	-	#100,0	39 AUTRES
	ZUSAMMEN	40	85,9	101,3	#117,4	#118,3	-	100,0	40 ENSEMBLE
INDICES STUNDENVERD. FRAUEN									
BASIS: IDEM MAENNER = 100									
(ZEILE 6 : ZEILE 1)	Q	41	-	-	-	-	-	-	41 Q (LIGNE 6 : LIGNE 1)
	(Z. 7 : Z. 2)	42	-	-	-	-	-	#81,1	42 SQ (L. 7 : L. 2)
	(Z. 8 : Z. 3)	43	77,4	77,5	#81,0	#80,9	-	75,5	43 NC (L. 8 : L. 3)
	(Z. 9 : Z. 4)	44	#84,4	-	-	-	-	#85,9	44 AUTRES (L. 9 : L. 4)
	(Z. 10 : Z. 5)	45	68,9	71,9	#76,5	#76,4	-	68,7	45 ENS. (L. 10 : L. 5)
ARBEITER 21 BIS <30 JAHRE									
DURCHSCHNITT	MAENNER Q	46	-	-	-	-	-	#60,7	46 Q HOMMES
	HQ	47	#52,49	#58,63	#61,74	-	-	57,23	47 SQ
	NQ	48	#51,49	-	-	-	-	55,35	48 NC
	SONST.	49	-	-	-	-	-	49	49 AUTRES
	ZUS.	50	52,77	60,26	#61,37	#61,10	-	57,29	50 ENS.
LICHER	FRAUEN Q	51	-	-	-	-	-	-	51 Q FEPFES
	HQ	52	-	-	-	-	-	52	52 SQ
	NQ	53	#38,57	#43,61	-	-	-	42,20	53 NC
	SONST.	54	-	-	-	-	-	54	54 AUTRES
	ZUS.	55	#38,57	#44,15	-	-	-	43,39	55 ENS.
STUNDEN- VERDIENST	INSGESANT Q	56	-	-	-	-	-	#60,7	56 Q ENSEMBLE
	HQ	57	#52,49	#58,28	#58,65	-	-	56,16	57 SQ
	NQ	58	46,20	#50,28	#51,39	-	-	49,25	58 NC
	SONST.	59	-	-	-	-	-	59	59 AUTRES
	ZUS.	60	49,22	55,61	57,65	#58,00	-	53,55	60 ENS.
VARIATIONS- KOEFFIZIENT	MAENNER Q	61	-	-	-	-	-	#11,8	61 Q HOMMES
	HQ	62	#17,1	#13,5	#16,2	-	-	16,1	62 SQ
	NQ	63	#18,3	-	-	-	-	21,0	63 NC
	SONST.	64	-	-	-	-	-	16,4	64 AUTRES
	ZUS.	65	16,5	14,5	#15,0	#19,4	-	17,4	65 ENS.
KOEFFIZIENT	FRAUEN Q	66	-	-	-	-	-	-	66 Q FEPFES
	HQ	67	-	-	-	-	-	67	67 SQ
	NQ	68	#15,5	#21,2	-	-	-	21,2	68 NC
	SONST.	69	-	-	-	-	-	69	69 AUTRES
	ZUS.	70	#15,5	#20,8	-	-	-	20,1	70 ENS.
INDICES GAIN HOR. FEMMES	INSGESANT Q	71	-	-	-	-	-	#11,8	71 Q ENSEMBLE
	HQ	72	#17,1	#13,4	#16,5	-	-	16,3	72 SQ
	NQ	73	22,4	#26,0	#14,2	-	-	25,1	73 NC
	SONST.	74	-	-	-	-	-	17,4	74 AUTRES
	ZUS.	75	20,6	20,7	17,6	#22,2	-	21,4	75 ENS.

(FORTSETZUNG)

(SUITE)

ALTER, GESCHLECHT, LEISTUNGSGRUPPE	Z E I L E	DAUER DER UNTERNEHMENSZUGEHÖRIGKEIT IN JAHREN*					I N S G E S A M E	L I G N E	AGE, SEXE, QUALIFICATION			
		ANNEES D'ANCIENNETE DANS L'ENTREPRISE*										
		<2	2-4	5-9	10-19	>=20				I N S G E S A M E (1)		
INDIZES DES STUNDENVERD.								INDICES DU GAIN HORRAIRE				
BASIS: ZUGEHÖRIGKEITSDAUER INSGESAMT = 100								BASE: ENSEMBLE DES ANCIENNETES = 100				
MAENNER	Q	76	100,0	76	Q	MAENNES		
	HQ	77	#91,7	#102,4	#107,9	.	100,0	77	SO			
	NQ	78	#93,0	.	.	.	100,0	78	NQ			
	SONSTIGE	79	79	AUTRES			
	ZUSAMMEN	80	92,1	105,2	#107,1	#106,7	.	100,0	80	ENSEMBLE		
FRAUEN	Q	81	81	Q	FEMMES		
	HQ	82	82	SO			
	NQ	83	#91,4	#103,4	.	.	100,0	83	NQ			
	SONSTIGE	84	84	AUTRES			
	ZUSAMMEN	85	#88,9	#101,7	.	.	100,0	85	ENSEMBLE			
INDIZES STUNDENVERD. FRAUEN								INDICES GAIN HOR. FEMMES				
BASIS: IDEM MAENNER = 100								BASE: GAIN HOR. HOMMES=100				
(ZEILE 51: ZEILE 46)		Q	86	86	Q	(LIGNE 51: LIGNE 46)		
(Z. 52: Z. 47)		HQ	87	87	SO	(L. 52: L. 47)		
(Z. 53: Z. 48)		NQ	88	#74,9	#70,4	.	76,2	88	NQ	(L. 53: L. 48)		
(Z. 54: Z. 49)		SONST.	89	89	AUTRES	(L. 54: L. 49)		
(Z. 55: Z. 50)		ZUS.	90	#73,1	#73,3	.	75,7	90	ENS.	(L. 55: L. 50)		
ARBEITER 30 BIS <45 JAHRE								OUVRIERS 30 A <45 ANS				
DURCHSCHNITT	MAENNER	Q	91	#58,46	.	.	#64,64	.	64,35	91	Q	HOMMES
		HQ	92	#54,52	60,81	#68,78	65,02	.	63,25	92	SO	
		NQ	93	48,26	#52,94	.	59,50	#64,91	59,65	93	NQ	GAIN
		SONST.	94	94	AUTRES	
		ZUS.	95	51,83	59,37	65,24	62,76	#66,28	60,53	95	ENS.	
LICHER	FRAUEN	Q	96	96	Q	FEMMES
		HQ	97	97	SO	HORRAIRE
		NQ	98	.	.	#43,54	.	.	42,33	98	NQ	
		SONST.	99	99	AUTRES	
		ZUS.	100	.	.	#44,10	.	.	42,86	100	ENS.	MOYEN
STUNDEN- VERDIENST	INSGESAMT	Q	101	#58,46	.	.	#64,64	.	64,35	101	Q	ENSEMBLE
		HQ	102	#54,34	60,81	#67,96	64,51	.	62,88	102	SO	(MONTANT)
		NQ	103	45,52	#50,08	#49,41	58,23	#61,86	52,49	103	NQ	
		SONST.	104	104	AUTRES	
		ZUS.	105	49,68	58,01	59,52	61,89	64,77	58,48	105	ENS.	
VARIATIONS-	MAENNER	Q	106	#9,7	.	.	#13,0	.	14,7	106	Q	HOMMES
		HQ	107	#14,9	18,0	#19,0	18,9	.	19,4	107	SO	
		NQ	108	17,4	#13,7	.	12,9	#14,4	17,5	108	NQ	
		SONST.	109	109	AUTRES	
		ZUS.	110	17,2	18,2	18,9	16,4	#16,0	19,0	110	ENS.	COEFFICIENT
KOEFFIZIENT	FRAUEN	Q	111	111	Q	FEMMES
		HQ	112	112	SO	DE
		NQ	113	.	.	#20,0	.	.	19,1	113	NQ	
		SONST.	114	114	AUTRES	
		ZUS.	115	.	.	#19,5	.	.	18,7	115	ENS.	VARIATION
INDIZES DES STUNDENVERD.	INSGESAMT	Q	116	#9,7	.	.	#13,0	.	14,7	116	Q	ENSEMBLE
		HQ	117	#14,5	18,0	#19,6	19,5	.	19,4	117	SO	
		NQ	118	20,1	18,1	#21,2	14,3	#16,4	20,9	118	NQ	
		SONST.	119	119	AUTRES	
		ZUS.	120	20,0	20,2	24,9	17,2	17,1	21,4	120	ENS.	
INDIZES DES STUNDENVERD.								INDICES DU GAIN HORRAIRE				
BASIS: ZUGEHÖRIGKEITSDAUER INSGESAMT = 100								BASE: ENSEMBLE DES ANCIENNETES = 100				
MAENNER	Q	121	#90,8	.	.	#100,5	.	100,0	121	Q	HOMMES	
	HQ	122	#86,2	96,1	#108,7	102,8	.	100,0	122	SO		
	NQ	123	86,7	#95,1	.	106,9	#116,6	100,0	123	NQ		
	SONSTIGE	124	124	AUTRES		
	ZUSAMMEN	125	85,6	98,1	107,8	103,7	#109,5	100,0	125	ENSEMBLE		
FRAUEN	Q	126	126	Q	FEMMES	
	HQ	127	127	SO		
	NQ	128	.	.	#102,8	.	.	100,0	128	NQ		
	SONSTIGE	129	129	AUTRES		
	ZUSAMMEN	130	.	.	#102,9	.	.	100,0	130	ENSEMBLE		
INDIZES STUNDENVERD. FRAUEN								INDICES GAIN HOR. FEMMES				
BASIS: IDEM MAENNER = 100								BASE: GAIN HOR. HOMMES=100				
(ZEILE 96: ZEILE 91)		Q	131	131	Q	(LIGNE 96: LIGNE 91)	
(Z. 97: Z. 92)		HQ	132	132	SO	(L. 97: L. 92)	
(Z. 98: Z. 93)		NQ	133	.	.	#70,1	.	76,1	133	NQ	(L. 98: L. 93)	
(Z. 99: Z. 94)		SONST.	134	134	AUTRES	(L. 99: L. 94)	
(Z. 100: Z. 95)		ZUS.	135	.	.	#67,6	.	70,8	135	ENS.	(L. 100: L. 95)	

*VOLLENDETE JAHRE
(1)EINSCHL. UNBEANTWORTETE FAELE

*ANNEES REVOLUES
(1)NON DECLARES INCLUS

VERTEILUNG DER ARBEITER NACH GESCHLECHT, LEISTUNGS-
GRUPPE UND GROSSE (BESCHAFTIGTENZAHL) DER BETRIEBE
INDUSTRIEZWEIG: EISEN- UND METALLERZEUGUNG

DISTRIBUTION DES OUVRIERS PAR SEXE, QUALIFICATION ET
TAILLE (NOMBRE DE SALARIES) DES ETABLISSEMENTS
BRANCHE: METAUX FERREUX ET NON FERREUX

DIE TABELLEN I UND VI ÜBER DIESEN
INDUSTRIEZWEIG SIND FÜR LUXEMBURG
GEGENSTANDSLOS (VGL. FUSSNOTE AUF
SEITE 6)

LES TABLEAUX I ET VI RELATIFS A CETTE
BRANCHE D'INDUSTRIE SONT SANS OBJET
POUR LE LUXEMBOURG (VOIR NOTE PAGE 6)

LE TABELLE I E VI RELATIVE A
QUESTO RAMO D'INDUSTRIA NON SONO
PUBBLICATE PER IL LUSSEMBURGO
(CFR. NOTA A PAG. 7)

DE TABLEAUX I EN VI BETAFFENDE DEER
INDUSTRIËLE BEDRIJFSTAK WORDEN VOOR
LUXEMBURG NIET GEPUBLICKEED (SIEZ NOTA
BLZ. 7)

VERTEILUNG DER ARBEITER NACH GESCHLECHT,
LEISTUNGSGRUPPE UND ALTER
INDUSTRIEZWEIG: EISEN- UND METALLERZEUGUNG

DISTRIBUTION DES OUVRIERS PAR SEXE,
QUALIFICATION, AGE
BRANCHE: METAUX FERREUX ET NON FERREUX

GESCHLECHT, LEISTUNGSGRUPPE	Z E I L E	ALTER (ZAHLE DER LEBENSJAHRE)*					INSGESANT - (1) ENSEMBLE (1)	L I G N E	SEXE, QUALIFICATION		
		<21	21-29	30-44	45-54	>=55					
ANZAHL DER ARBEITER								NOMBRE D'OUVRIERS			
MÄNNER	Q	1	862	2.062	3.464	1.136	1.026	7.750	1	Q	MANNES
	HQ	2	.	1.170	3.010	1.174	654	6.026	2	SO	
	NQ	3	862	2.022	3.000	1.408	718	7.210	3	NO	
	SONSTIGE	4	1.028	1.082	4	AUTRES	
	ZUSAMMEN	5	1.170	5.296	9.486	3.718	2.398	22.068	5	ENSEMBLE	
FRAUEN	Q	6	6	Q	FEMMES
	HQ	7	7	SO	
	NQ	8	114	8	NO	
	SONSTIGE	9	9	AUTRES	
	ZUSAMMEN	10	118	10	ENSEMBLE	
INSGESANT	Q	11	862	2.062	3.464	1.136	1.026	7.750	11	Q	ENSEMBLE
	HQ	12	.	1.170	3.012	1.176	654	6.030	12	SO	
	NQ	13	862	2.040	3.036	1.490	736	7.324	13	NO	
	SONSTIGE	14	1.028	1.082	14	AUTRES	
	ZUSAMMEN	15	1.170	5.314	9.524	3.762	2.416	22.186	15	ENSEMBLE	
IN % MÄNNER+FRAUEN ZUS.									% ENSEMBLE HOMMES+FEMMES		
MÄNNER	16	100,0	99,7	99,6	98,8	99,3	99,5	100,0	16	HOMMES	
FRAUEN	17	0,5	17	FEMMES		
INSGESANT	18	100,0	100,0	100,0	100,0	100,0	100,0	100,0	18	ENSEMBLE	
IN % DER GESAMTSPALTE									% COLONNE "ENSEMBLE"		
MÄNNER	19	5,3	24,0	43,0	16,8	10,9	100,0	19	HOMMES		
FRAUEN	20	100,0	20	FEMMES		
INSGESANT	21	5,3	24,0	42,9	17,0	10,9	100,0	21	ENSEMBLE		

(1) EINSCHLIESSLICH DER ARBEITER FUER DIE DAS ALTER
NICHT ANGEGEBEN WURDE
(*) VOLLENDETE JAHRE

(1) Y COMPRIS LES OUVRIERS DONT L'AGE N'A PAS ETE DECLARE
(*) ANNEES REVOLUES

VERTEILUNG DER ARBEITER NACH GESCHLECHT,
LEISTUNGSGRUPPE, FAMILIENSTAND UND KINDERZAHL
INDUSTRIEZWEIG: EISEN- UND METALLERZEUGUNG

DISTRIBUTION DES OUVRIERS PAR SEXE, QUALIFICATION
ET SITUATION DE FAMILLE
BRANCHE: METAUX FERREUX ET NON FERREUX

GESCHLECHT, LEISTUNGSGRUPPE	Z E I L E	LEDIGE - CELIB.	VERHEIRATETE MIT UNTERHALTSBERECHTIGTEN KINDERN MARIÉS, AYANT ... ENFANTS A CHARGE					SONSTIGE - AUTRES	INSGESAMT (1) ENSEMBLE	L I G N E	SEXE, QUALIFICATION			
			0	1	2	3	>=4					INSGESAMT ENSEMBLE		
ANZAHL ARBEITER														
MAENNER	Q	1	1.122	1.756	2.426	1.542	492	#172	6.388	241	7.750	1	C	HOMMES
	HQ	2	710	1.316	1.658	1.294	480	300	5.648	268	6.026	2	SC	
	NQ	3	1.326	1.486	1.666	1.466	620	364	5.602	282	7.210	3	AC	
	SONSTIGE	4	1.046	-	-	-	-	-	-	-	1.082	4	AUTRES	
	ZUSAMMEN	5	4.204	4.564	5.774	4.302	1.598	836	17.074	790	22.068	5	ENSEMBLE	
FRAUEN	Q	6	-	-	-	-	-	-	-	-	-	6	Q	FEMMES
	HQ	7	-	-	-	-	-	-	-	-	-	7	SC	
	NQ	8	-	-	-	-	-	-	-	-	#114	8	AC	
	SONSTIGE	9	-	-	-	-	-	-	-	-	-	9	AUTRES	
	ZUSAMMEN	10	-	-	-	-	-	-	-	862	#118	10	ENSEMBLE	
INSGESAMT	Q	11	1.122	1.756	2.426	1.542	492	#172	6.388	240	7.750	11	Q	ENSEMBLE
	HQ	12	710	1.316	1.658	1.294	480	300	5.650	270	6.030	12	SC	
	NQ	13	1.368	1.486	1.666	1.478	620	364	5.614	342	7.324	13	AC	
	SONSTIGE	14	1.046	-	-	-	-	-	-	-	1.082	14	AUTRES	
	ZUSAMMEN	15	4.246	4.564	5.774	4.316	1.598	836	17.088	852	22.186	15	ENSEMBLE	
IN % MAENNER UND FRAUEN ZUS.														
	MAENNER	16	99,0	100,0	100,0	99,7	100,0	100,0	99,9	62,7	99,5	16	HOMMES	
	FRAUEN	17	-	-	-	-	-	-	-	37,3	0,5	17	FEMMES	
	INSGESAMT	18	100,0	100,0	100,0	100,0	100,0	100,0	100,0	100,0	100,0	18	ENSEMBLE	
IN % DER GESAMTSPALTE														
	MAENNER	19	19,1	20,7	26,2	19,5	7,2	3,8	77,4	3,6	100,0	19	HOMMES	
	FRAUEN	20	-	-	-	-	-	-	-	96,4	0,0	20	FEMMES	
	INSGESAMT	21	19,1	20,6	26,0	19,5	7,2	3,8	77,0	3,8	100,0	21	ENSEMBLE	

(1) INSCHLIESSLICH DER ARBEITER FUER DIE DER FAMILIENSTAND UND DIE KINDERZAHL NICHT ANGEGEBEN WURDE

(1) Y COMPRIS LES OUVRIERS DONT LA SITUATION DE FAMILLE N'A PAS ETE DECLAREE

VERTEILUNG DER ARBEITER NACH GESCHLECHT, LEISTUNGSGRUPPE, ANWESENHEIT UND ENTLOHNUNGSSYSTEM
INDUSTRIEZWEIG: EISEN- UND METALLERZEUGUNG

DISTRIBUTION DES OUVRIERS PAR SEXE, QUALIFICATION, PRESENCE AU TRAVAIL ET SYSTEME DE REMUNERATION
BRANCHE: METAUX FERREUX ET NON FERREUX

GESCHLECHT, LEISTUNGSGRUPPE	Z E I L E	INSGESAMT (1) ENSEMBLE	ANWESENDE ARBEITER (1) PRESENTS	VOLLZEIT- BESCH. ARBEITER (1) OUVRIERS A TEMPS PLEIN	ANWESENDE ARBEITER, VOLLZEITBESCHAEFIGT - OUVRIERS PRESENTS, A TEMPS PLEIN			INSGESAMT (1) ENSEMBLE	L I G N E	SEXE, QUALIFICATION		
					IN ZEITLOHN REMUNERES AU TEMPS	IN LEIST- LOHN REMUN. A (LA TACHE	GEMISCHT. SYST.U.A. " MIXTE (ET AUTRES)					
ANZAHL DER ARBEITER												
MAENNER	Q	1	7.750	2.374	7.748	878	-	2.286	2.372	1	Q	HOMMES
	HQ	2	6.026	1.920	6.026	312	-	1.608	1.920	2	SC	
	NQ	3	7.210	2.014	7.210	394	-	1.614	2.014	3	AC	
	SONSTIGE	4	1.082	326	1.082	892	-	234	326	4	AUTRES	
	ZUSAMMEN	5	22.068	6.634	22.066	876	-	5.742	6.632	5	ENSEMBLE	
FRAUEN	Q	6	-	-	-	-	-	-	-	6	Q	FEMMES
	HQ	7	-	-	-	-	-	-	-	7	SC	
	NQ	8	#114	-	#102	-	-	-	-	8	AC	
	SONSTIGE	9	-	-	-	-	-	-	-	9	AUTRES	
	ZUSAMMEN	10	#118	-	#106	-	-	-	-	10	ENSEMBLE	
INSGESAMT	Q	11	7.750	2.374	7.748	878	-	2.286	2.372	11	Q	ENSEMBLE
	HQ	12	6.030	1.922	6.030	314	-	1.608	1.922	12	SC	
	NQ	13	7.324	2.026	7.312	406	-	1.614	2.026	13	AC	
	SONSTIGE	14	1.082	326	1.082	892	-	234	326	14	AUTRES	
	ZUSAMMEN	15	22.186	6.648	22.172	890	-	5.742	6.646	15	ENSEMBLE	
IN % MAENNER+FRAUEN ZUS.												
	MAENNER	16	99,5	99,8	99,5	98,4	-	100,0	99,8	16	HOMMES	
	FRAUEN	17	0,5	-	0,5	-	-	-	-	17	FEMMES	
	INSGESAMT	18	100,0	100,0	100,0	100,0	-	100,0	100,0	18	ENSEMBLE	
IN % DER GESAMTSPALTE												
	MAENNER	19	100,0	30,1	100,0	13,2	-	86,6	100,0	19	HOMMES	
	FRAUEN	20	0,0	-	0,0	-	-	-	-	20	FEMMES	
	INSGESAMT	21	100,0	30,0	99,9	13,4	-	86,4	100,0	21	ENSEMBLE	

(1) INSCHLIESSLICH DER ARBEITER FUER DIE DIE ANWESENHEIT UND DAS ENTLOHNUNGSSYSTEM NICHT ANGEGEBEN WURDE

(1) Y COMPRIS LES OUVRIERS DONT LA PRESENCE AU TRAVAIL OU LE SYSTEME DE REMUNERATION N'ONT PAS ETE DECLARES

VERTEILUNG DER ARBEITER NACH GESCHLECHT, LEISTUNGSGRUPPE,

DISTRIBUTION DES OUVRIERS PAR SEXE, QUALIFICATION, AGE

ALTER UND DAUER DER UNTERNEHMENSZUGEHÖRIGKEIT

ET ANCIENNETE DANS L'ENTREPRISE

INDUSTRIEZWEIG: EISEN- UND METALLERZEUGUNG

BRANCHE: METAUX FERREUX ET NON FERREUX

ALTER, GESCHLECHT, LEISTUNGSGRUPPE	Z E I L E	DAUER DER UNTERNEHMENSZUGEHÖRIGKEIT IN JAHREN*					DURCH- SCHNITTL. ALTER - AGE MOYEN (1)	L I G A E	L I G A E
		<2	2-4	5-9	10-19	>20			
ARBEITER INSGESAMT ANZAHL									
MAENNER									HOMMES
Q	1	444	570	1.442	2.888	2.406	7.750	38	1
HQ	2	184	502	1.010	2.766	1.564	6.026	39	2
NQ	3	746	1.062	1.402	2.840	1.160	7.210	38	3
SONSTIGE	4	438	512	#120	-	-	1.082	19	4
ZUSAMMEN	5	1.812	2.646	3.974	8.506	5.130	22.068	37	5
FRAUEN									FEMMES
Q	6	-	-	-	-	-	-	-	6
HQ	7	-	-	-	-	-	-	-	7
NQ	8	-	-	-	-	-	#114	#44	8
SONSTIGE	9	-	-	-	-	-	-	-	9
ZUSAMMEN	10	-	-	-	-	-	#118	#44	10
INSGESAMT									ENSEMBLE
Q	11	444	570	1.442	2.888	2.406	7.750	38	11
HQ	12	188	502	1.010	2.766	1.564	6.030	39	12
NQ	13	776	1.086	1.426	2.864	1.172	7.324	38	13
SONSTIGE	14	438	512	#120	-	-	1.082	19	14
ZUSAMMEN	15	1.846	2.670	3.998	8.530	5.142	22.186	37	15
IN % MAENNER+FRAUEN ZUS.									
MAENNER	16	98,2	99,1	99,4	99,7	99,8	99,5	-	16
FRAUEN	17	-	-	-	-	-	#0,5	-	17
INSGESAMT	18	100,0	100,0	100,0	100,0	100,0	100,0	-	18
IN % DER GESAMTSPALTE									
MAENNER	19	8,2	12,0	18,0	38,5	23,2	100,0	-	19
FRAUEN	20	-	-	-	-	-	#100,0	-	20
INSGESAMT	21	8,3	12,0	18,0	38,4	23,2	100,0	-	21
DARUNTER: ARBEITER 21 BIS <30 JAHRE									
MAENNER									HOMMES
Q	22	306	434	890	432	-	2.062	25	22
HQ	23	886	356	936	192	-	1.170	26	23
NQ	24	428	620	698	276	-	2.022	25	24
SONSTIGE	25	-	-	-	-	-	-	-	25
ZUSAMMEN	26	826	1.422	2.148	900	-	5.296	25	26
FRAUEN									FEMMES
Q	27	-	-	-	-	-	-	-	27
HQ	28	-	-	-	-	-	-	-	28
NQ	29	-	-	-	-	-	-	-	29
SONSTIGE	30	-	-	-	-	-	-	-	30
ZUSAMMEN	31	-	-	-	-	-	-	-	31
INSGESAMT									ENSEMBLE
Q	32	306	434	890	432	-	2.062	25	32
HQ	33	886	356	936	192	-	1.170	26	33
NQ	34	446	620	698	276	-	2.040	25	34
SONSTIGE	35	-	-	-	-	-	-	-	35
ZUSAMMEN	36	844	1.422	2.148	900	-	5.314	25	36
IN % MAENNER+FRAUEN ZUS.									
MAENNER	37	97,9	100,0	100,0	100,0	-	99,7	-	37
FRAUEN	38	-	-	-	-	-	-	-	38
INSGESAMT	39	100,0	100,0	100,0	100,0	-	100,0	-	39
IN % DER GESAMTSPALTE									
MAENNER	40	15,6	26,9	40,6	17,0	-	100,0	-	40
FRAUEN	41	-	-	-	-	-	-	-	41
INSGESAMT	42	15,9	26,8	40,4	16,9	-	100,0	-	42
ARBEITER 30 BIS <45 JAHRE									
MAENNER									HOMMES
Q	43	#114	#68	446	1.906	930	3.464	36	43
HQ	44	#76	#128	348	2.000	458	3.010	36	44
NQ	45	232	380	480	1.650	258	3.000	36	45
SONSTIGE	46	-	-	-	-	-	-	-	46
ZUSAMMEN	47	422	576	1.274	5.568	1.646	9.486	36	47
FRAUEN									FEMMES
Q	48	-	-	-	-	-	-	-	48
HQ	49	-	-	-	-	-	-	-	49
NQ	50	-	-	-	-	-	-	-	50
SONSTIGE	51	-	-	-	-	-	-	-	51
ZUSAMMEN	52	-	-	-	-	-	-	-	52
INSGESAMT									ENSEMBLE
Q	53	#114	#68	446	1.906	930	3.464	36	53
HQ	54	#78	#128	348	2.000	458	3.012	36	54
NQ	55	244	386	492	1.656	258	3.036	36	55
SONSTIGE	56	-	-	-	-	-	-	-	56
ZUSAMMEN	57	436	582	1.286	5.574	1.646	9.524	36	57
IN % MAENNER+FRAUEN ZUS.									
MAENNER	58	96,8	99,0	99,1	99,9	100,0	99,6	-	58
FRAUEN	59	-	-	-	-	-	-	-	59
INSGESAMT	60	100,0	100,0	100,0	100,0	100,0	100,0	-	60
IN % DER GESAMTSPALTE									
MAENNER	61	4,4	6,1	13,4	58,7	17,4	100,0	-	61
FRAUEN	62	-	-	-	-	-	-	-	62
INSGESAMT	63	4,6	6,1	13,5	58,5	17,3	100,0	-	63

(1) INSCHLIESSLICH DER ARBEITER FUER DIE DIE UNTERNEHMENS-
ZUGEHÖRIGKEIT NICHT ANGEGEBEN WURDE
(*1) VOLLENDETE JAHRE

(1) Y COMPRIS LES OUVRIERS DONT L'ANCIENNETE DANS
L'ENTREPRISE N'A PAS ETE DECLAREE
(*1) ANNEES REVOLUES

DURCHSCHNITTLICHER STUNDENVERDIENST NACH GESCHLECHT,
LEISTUNGSGRUPPE UND ALTERGAIN HORAIRE MOYEN PAR SEXE, QUALIFICATION
ET AGE

INDUSTRIEZWEIG: EISEN- UND METALLERZEUGUNG

BRANCHE: METAUX FERREUX ET NON FERREUX

GESCHLECHT, LEISTUNGSGRUPPE	Z E I L E	ALTER (ZAHL DER LEBENSJAHRE)* AGE (NOMBRE D'ANNEES)*					INSGES. (11) ENSEMBLE (11)	L I G N E	SEXE, QUALIFICATION		
		<21	21-29	30-44	45-54	>55					
DURCHSCHNITTLICHER STUNDEN- VERDIENST	MAENNER	Q 1	859,38	73,94	79,97	80,49	82,19	78,57	1	Q HOMMES	GAIN MOYEN (MONTANT)
	HQ	2	-	70,84	73,56	70,33	69,42	71,88	2	SO	
	NQ	3	854,60	68,45	70,67	68,34	66,17	69,00	3	AC	
	SONST.	4	58,22	-	-	-	-	58,77	4	AUTRES	
	ZUS.	5	57,92	71,08	75,00	72,68	73,91	72,65	5	ENS.	
	FRAUEN	A 6	-	-	-	-	-	-	6	Q FEMMES	
	HQ	7	-	-	-	-	-	-	7	SO	
	NQ	8	-	-	-	-	-	839,53	8	AC	
	SONST.	9	-	-	-	-	-	-	9	AUTRES	
	ZUS.	10	-	-	-	-	-	839,55	10	ENS.	
VARIATIONS- KOEFFIZIENT	INSGESAMT	Q 11	859,38	73,94	79,97	80,49	82,19	78,57	11	Q ENSEMBLE	COEFFICIENT DE VARIATION
	HQ	12	-	70,84	73,53	70,28	69,42	71,85	12	SO	
	NQ	13	854,60	68,20	70,30	67,47	65,55	68,54	13	AC	
	SONST.	14	58,22	-	-	-	-	58,77	14	AUTRES	
	ZUS.	15	57,92	70,98	74,86	72,28	73,66	72,47	15	ENS.	
	MAENNER	Q 16	87,5	10,0	12,4	16,0	53,8	23,9	16	Q HOMMES	
	HQ	17	-	22,5	11,7	11,7	12,1	14,7	17	SO	
	NQ	18	822,6	12,7	16,8	16,4	15,3	15,9	18	AC	
	SONST.	19	21,2	-	-	-	-	21,4	19	AUTRES	
	ZUS.	20	21,0	15,0	14,6	16,7	41,5	20,8	20	ENS.	
FRAUEN	Q 21	-	-	-	-	-	-	21	Q FEMMES		
HQ	22	-	-	-	-	-	-	22	SO		
NQ	23	-	-	-	-	-	87,7	23	AC		
SONST.	24	-	-	-	-	-	-	24	AUTRES		
ZUS.	25	-	-	-	-	-	87,6	25	ENS.		
INSGESAMT	Q 26	87,5	10,0	12,4	16,0	53,8	23,9	26	Q ENSEMBLE		
HQ	27	-	22,5	11,7	11,8	12,1	14,8	27	SO		
NQ	28	822,6	13,3	17,5	18,0	16,4	16,7	28	AC		
SONST.	29	21,2	-	-	-	-	21,4	29	AUTRES		
ZUS.	30	21,0	15,2	14,9	17,4	41,6	21,0	30	ENS.		
INDIZES DES STUNDENVERD.									INDICES DU GAIN MOYEN		
BASIS: LEISTUNGSGRUPPEN INSGESAMT = 100									BASE: ENSEMBLE DES QUALIFICATIONS = 100		
MAENNER	Q 31	102,5	104,0	106,6	110,7	111,2	108,2	31	Q	HOMMES	
HQ	32	-	99,7	98,1	96,8	93,9	98,9	32	SO		
NQ	33	894,3	96,3	94,2	94,0	89,5	95,0	33	AC		
SONSTIGE	34	100,5	-	-	-	-	80,9	34	AUTRES		
ZUSAMMEN	35	100,0	100,0	100,0	100,0	100,0	100,0	35	ENSEMBLE		
FRAUEN	Q 36	-	-	-	-	-	-	36	Q	FEMMES	
HQ	37	-	-	-	-	-	-	37	SO		
NQ	38	-	-	-	-	-	100,0	38	AC		
SONSTIGE	39	-	-	-	-	-	-	39	AUTRES		
ZUSAMMEN	40	-	-	-	-	-	100,0	40	ENSEMBLE		
INSGESAMT	Q 41	102,5	104,2	106,8	111,4	111,6	108,4	41	Q	ENSEMBLE	
HQ	42	-	99,8	98,2	97,2	94,2	99,2	42	SO		
NQ	43	894,3	96,1	93,9	93,3	89,0	94,6	43	AC		
SONSTIGE	44	100,5	-	-	-	-	81,1	44	AUTRES		
ZUSAMMEN	45	100,0	100,0	100,0	100,0	100,0	100,0	45	ENSEMBLE		
BASIS: MAENNER UND FRAUEN INSGESAMT = 100									BASE: ENSEMBLE HOMMES+ FEMMES = 100		
MAENNER	46	100,0	100,1	100,2	100,5	100,3	100,2	46	Q	HOMMES	
FRAUEN	47	-	-	-	-	-	85,6	47	Q	FEMMES	
INSGESAMT	48	100,0	100,0	100,0	100,0	100,0	100,0	48	ENSEMBLE		
BASIS: GESAMTSPALTE = 100									BASE: ENSEMBLE HOMMES+ FEMMES = 100		
MAENNER	Q 49	875,6	94,1	101,8	102,4	104,6	100,0	49	Q	HOMMES	
HQ	50	-	98,6	102,3	97,9	96,6	100,0	50	SO		
NQ	51	879,1	99,2	102,4	99,0	95,9	100,0	51	AC		
SONSTIGE	52	99,1	-	-	-	-	100,0	52	AUTRES		
ZUSAMMEN	53	79,7	97,8	103,2	100,0	101,7	100,0	53	ENSEMBLE		
FRAUEN	Q 54	-	-	-	-	-	-	54	Q	FEMMES	
HQ	55	-	-	-	-	-	-	55	SO		
NQ	56	-	-	-	-	-	100,0	56	AC		
SONSTIGE	57	-	-	-	-	-	-	57	AUTRES		
ZUSAMMEN	58	-	-	-	-	-	100,0	58	ENSEMBLE		
INSGESAMT	Q 59	875,6	94,1	101,8	102,4	104,6	100,0	59	Q	ENSEMBLE	
HQ	60	-	98,6	102,3	97,8	96,6	100,0	60	SO		
NQ	61	879,7	99,5	102,6	98,4	95,6	100,0	61	AC		
SONSTIGE	62	99,1	-	-	-	-	100,0	62	AUTRES		
ZUSAMMEN	63	79,9	97,9	103,3	99,7	101,6	100,0	63	ENSEMBLE		

*VOLLENDETE JAIRE
(1) INSCHL. UNBEANTWORTETE FAELLE*ANNEES REVOLUES
(1) NON DECLARES INCLUS

DURCHSCHNITTLICHER STUNDENVERDIENST NACH GESCHLECHT,
LEISTUNGSGRUPPE, FAMILIENSTAND UND KINDERZAHL

GAIN HORAIRE MOYEN PAR SEXE, QUALIFICATION
ET SITUATION DE FAMILLE

INDUSTRIEZWEIG: EISEN- UND METALLERZEUGUNG

BRANCHE: METAUX FERREUX ET NON FERREUX

GESCHLECHT, LEISTUNGSGRUPPE	Z E I L E	LEDIGE - - CELIB.	VERHEIRATETE MIT UNTERHALTSBERECHTIGTEN KINDERN MARIES, AYANT ... ENFANTS A CHARGE					SONST. - - INSGES. ENS.	INS- GESAMT (1) - - EISEN- BLE (1) ENS.	L I G A E	SEXE, QUALIFICATION										
			0	1	2	3	>=4														
												AUTRES									
DURCHSCHNITT	MAENNER	Q 1	72,02	79,49	79,15	79,54	77,42	879,52	79,21	92,04	78,57	1	Q HCPMES	GAIN MCRAIRE MOYEN (MONTANT)							
		HQ 2	67,04	71,97	72,82	73,49	72,36	72,25	72,69	69,28	71,88	2	SC								
		NQ 3	64,35	67,96	71,26	70,97	70,34	69,51	70,09	69,24	69,00	3	AC								
	SONST. 4	58,37	-	-	-	-	-	-	-	58,77	4	AUTRES									
	ZUS. 5	65,36	73,54	75,02	74,80	73,18	72,56	74,27	76,18	72,65	5	ENS.									
	FRAUEN	A 6	-	-	-	-	-	-	-	-	-	6	Q FEPPEES								
		HQ 7	-	-	-	-	-	-	-	-	-	7	SC								
		NQ 8	-	-	-	-	-	-	-	-	-	8	AC								
	SONST. 9	-	-	-	-	-	-	-	839,53	-	9	AUTRES									
	ZUS. 10	-	-	-	-	-	-	-	840,89	839,55	10	ENS.									
	INSGESAMT	Q 11	72,02	79,49	79,15	79,54	77,42	879,52	79,21	92,04	78,57	11	Q ENSEMBLE								
		HQ 12	67,04	71,97	72,82	73,44	72,36	72,25	72,68	69,07	71,85	12	SC								
		NQ 13	63,53	67,96	71,26	70,71	70,34	69,51	70,03	64,27	68,54	13	AC								
		SONST. 14	58,37	-	-	-	-	-	-	-	58,77	14	AUTRES								
		ZUS. 15	65,09	73,54	75,02	74,68	73,18	72,56	74,25	73,61	72,47	15	ENS.								
VARIATIONS- KOEFFIZIENT	MAENNER	Q 16	11,3	14,7	12,5	11,6	11,9	815,2	13,0	96,5	23,9	16	Q HCPMES	COEFFICIENT DE VARIATION							
		HQ 17	13,2	20,9	12,1	11,7	10,7	13,5	14,8	11,3	14,7	17	SC								
		NQ 18	12,3	14,3	19,0	13,3	12,6	13,9	15,6	13,1	15,9	18	AC								
		SONST. 19	21,1	-	-	-	-	-	-	-	21,4	19	AUTRES								
		ZUS. 20	17,0	17,9	15,2	13,1	12,5	15,0	15,3	66,5	20,8	20	ENS.								
	FRAUEN	Q 21	-	-	-	-	-	-	-	-	-	21	Q FEPPEES								
		HQ 22	-	-	-	-	-	-	-	-	-	22	SC								
		NQ 23	-	-	-	-	-	-	-	-	87,7	23	AC								
		SONST. 24	-	-	-	-	-	-	-	-	-	24	AUTRES								
		ZUS. 25	-	-	-	-	-	-	-	87,6	87,6	25	ENS.								
INSGESAMT	Q 26	11,3	14,7	12,5	11,6	11,9	815,2	13,0	96,5	23,9	26	Q ENSEMBLE									
	HQ 27	13,2	20,9	12,1	11,9	10,7	13,5	14,8	11,8	14,8	27	SC									
	NQ 28	16,9	14,3	19,0	13,9	12,6	13,9	15,7	22,5	16,7	28	AC									
	SONST. 29	21,1	-	-	-	-	-	-	-	21,4	29	AUTRES									
	ZUS. 30	17,5	17,9	15,2	13,4	12,5	15,0	15,3	67,4	21,0	30	ENS.									
INDIZES DES STUNDENVERD.											INDICES DU GAIN HORAIRE										
BASIS: LEISTUNGSGRUPPEN INSGESAMT = 100											BASE: ENSEMBLE DES QUALIFICATIONS=100										
MAENNER	Q 31	110,2	108,1	105,5	104,3	105,8	8109,6	106,6	120,8	108,2	31	Q HCPMES	ENSEMBLE								
	HQ 32	102,6	97,9	97,1	98,3	98,9	99,6	97,9	90,9	98,9	32	SC									
	NQ 33	98,5	92,4	95,0	94,9	96,1	95,8	94,4	90,9	95,0	33	AC									
	SONSTIGE 34	89,3	-	-	-	-	-	-	-	80,5	34	AUTRES									
	ZUSAMMEN 35	100,0	100,0	100,0	100,0	100,0	100,0	100,0	100,0	100,0	35	ENSEMBLE									
FRAUEN	Q 36	-	-	-	-	-	-	-	-	-	36	Q FEPPEES	ENSEMBLE								
	HQ 37	-	-	-	-	-	-	-	-	-	37	SC									
	NQ 38	-	-	-	-	-	-	-	-	8100,0	38	AC									
	SONSTIGE 39	-	-	-	-	-	-	-	-	-	39	AUTRES									
	ZUSAMMEN 40	-	-	-	-	-	-	-	-	8100,0	40	ENSEMBLE									
INSGESAMT	Q 41	110,6	108,1	105,5	104,5	105,8	8109,6	106,7	125,0	108,4	41	Q	ENSEMBLE								
	HQ 42	103,0	97,9	97,1	98,3	98,9	99,6	97,9	93,8	99,2	42	SC									
	NQ 43	97,6	92,4	95,0	94,7	96,1	95,8	94,3	87,3	94,6	43	AC									
	SONSTIGE 44	89,7	-	-	-	-	-	-	-	81,1	44	AUTRES									
	ZUSAMMEN 45	100,0	100,0	100,0	100,0	100,0	100,0	100,0	100,0	100,0	45	ENSEMBLE									
BASIS: MAENNER UND FRAUEN INSGESAMT = 100											BASE: ENSEMBLE HCPMES+ FEPPEES = 100										
MAENNER	Q 46	100,4	100,0	100,0	100,2	100,0	100,0	100,0	103,5	100,2	46	HCPMES	ENSEMBLE								
	FRAUEN 47	-	-	-	-	-	-	-	855,5	854,6	47	FEPPEES									
	INSGESAMT 48	100,0	100,0	100,0	100,0	100,0	100,0	100,0	100,0	100,0	48	ENSEMBLE									
BASIS: GESAMTSPALTE = 100											BASE: CELIBATRE+ENSEMBLE*100										
MAENNER	Q 49	91,7	101,2	100,7	101,2	98,5	8101,2	100,8	117,1	100,0	49	Q	ENSEMBLE								
	HQ 50	93,3	100,1	101,3	102,2	100,7	100,5	101,1	96,4	100,0	50	SC									
	NQ 51	93,3	98,5	103,3	102,8	101,9	100,7	101,6	100,3	100,0	51	AC									
	SONSTIGE 52	99,3	-	-	-	-	-	-	-	100,0	52	AUTRES									
	ZUSAMMEN 53	90,0	101,2	103,3	103,0	100,7	99,9	102,2	104,9	100,0	53	ENSEMBLE									
FRAUEN	Q 54	-	-	-	-	-	-	-	-	-	54	Q	ENSEMBLE								
	HQ 55	-	-	-	-	-	-	-	-	-	55	SC									
	NQ 56	-	-	-	-	-	-	-	-	8100,0	56	AC									
	SONSTIGE 57	-	-	-	-	-	-	-	-	-	57	AUTRES									
	ZUSAMMEN 58	-	-	-	-	-	-	-	8103,4	8100,0	58	ENSEMBLE									
INSGESAMT	Q 59	91,7	101,2	100,7	101,2	98,5	8101,2	100,8	117,1	100,0	59	Q	ENSEMBLE								
	HQ 60	93,3	100,2	101,3	102,2	100,7	100,6	101,1	96,1	100,0	60	SC									
	NQ 61	92,7	99,2	104,0	103,2	102,6	101,4	102,2	93,8	100,0	61	AC									
	SONSTIGE 62	99,3	-	-	-	-	-	-	-	100,0	62	AUTRES									
	ZUSAMMEN 63	89,8	101,5	103,5	103,1	101,0	100,1	102,5	101,6	100,0	63	ENSEMBLE									

(1) EINSCHL. UNBEANTWORTETE FAELE

(1) NON DECLARES INCLUS

DURCHSCHNITTLICHER STUNDENVERDIENST NACH GESCHLECHT,
LEISTUNGSGRUPPE, ANWESENHEIT UND ENTLICHNUNGSSYSTEM
INDUSTRIEZWEIG: EISEN- UND METALLERZEUGUNG

GAIN HORAIRE MOYEN PAR SEXE, QUALIFICATION,
PRESENCE AU TRAVAIL ET SYSTEME DE REMUNERATION
BRANCHE: METAUX FERREUX ET NON FERREUX

GESCHLECHT, LEISTUNGSGRUPPE	Z	E	I	L	E	ANWESENDE VOLLZEIT-ANWESENDE ARBEITER, VOLLZEITBESCHAEFFTIG							L	I	G	N	E			
						INSGESAMT		ARBEITER		OUVRIERS A TEMPS PLEIN								OUVRIERS A TEMPS FLEIN		INSGESAMT
						(1)	(1)	OUVRIERS A TEMPS PLEIN	OUVRIERS A TEMPS FLEIN	IN ZEITLOHN	IN LEIST. LOHN	GEMISCHT. SYST. U. A.						(1)		
ENSEMBLE		PRESENTS		RENUMERES AU TEMPS	RENUM. A LA TACHE	MIXTE ET AUTRES	ENSEMBLE													
DURCHSCHNITT	MAENNER	Q	1	78,57	77,60	78,57	#66,63	.	78,06	77,62	1	Q	HCPMES	GAIN						
	HQ	2	71,88	72,11	71,88	62,10	.	74,05	72,11	2	Q	SO								
	NQ	3	69,00	69,82	69,00	58,69	.	72,53	69,82	3	Q	NC								
	SONST.	4	58,77	58,75	58,77	#47,39	.	63,22	58,75	4	Q	AUTRES								
	ZUS.	5	72,65	72,72	72,65	59,43	.	74,78	72,73	5	Q	ENS.								
LICHER	FRAUEN	A	6	-	-	-	-	-	-	-	6	Q	FEPPES	MOYEN						
	HQ	7	-	-	-	-	-	-	-	-	7	Q	SO							
	NQ	8	#39,53	-	#39,56	-	-	-	-	-	8	Q	NC							
	SONST.	9	-	-	-	-	-	-	-	-	9	Q	AUTRES							
	ZUS.	10	#39,55	-	#39,58	-	-	-	-	-	10	Q	ENS.							
STUNDEN-VERDIENST	INSGESAMT	Q	11	78,57	77,60	78,57	#66,63	.	78,06	77,62	11	Q	ENSEMBLE	(MONTANT)						
	HQ	12	71,85	72,08	71,85	61,97	.	74,05	72,08	12	Q	SO								
	NQ	13	68,54	69,64	68,59	58,11	.	72,53	69,64	13	Q	NC								
	SONST.	14	58,77	58,75	58,77	#47,39	.	63,22	58,75	14	Q	AUTRES								
	ZUS.	15	72,47	72,65	72,49	59,11	.	74,78	72,66	15	Q	ENS.								
VARIATIONS- Koeffizient	MAENNER	Q	16	23,9	12,1	23,9	#16,8	.	11,5	12,1	16	Q	HOMMES	COEFFICIENT DE VARIATION						
	HQ	17	14,7	12,0	14,7	11,7	.	10,1	12,0	17	Q	SO								
	NQ	18	15,9	14,1	15,9	13,6	.	11,3	14,1	18	Q	NC								
	SONST.	19	21,4	19,3	21,4	#28,1	.	9,8	19,3	19	Q	AUTRES								
	ZUS.	20	20,8	14,4	20,8	16,8	.	12,0	14,4	20	Q	ENS.								
Koeffizient	FRAUEN	Q	21	-	-	-	-	-	-	-	21	Q	FEPPES	DE VARIATION						
	HQ	22	-	-	-	-	-	-	-	-	22	Q	SO							
	NQ	23	#7,7	-	#8,1	-	-	-	-	-	23	Q	NC							
	SONST.	24	-	-	-	-	-	-	-	-	24	Q	AUTRES							
	ZUS.	25	#7,6	-	#8,0	-	-	-	-	-	25	Q	ENS.							
INDICES DES STUNDENVERD.	INSGESAMT	Q	26	23,9	12,1	23,9	#16,8	.	11,5	12,1	26	Q	ENSEMBLE	INDICES DU GAIN MOYEN						
	HQ	27	14,8	12,1	14,8	12,9	.	10,1	12,1	27	Q	SO								
	NQ	28	16,7	14,5	16,7	14,7	.	11,3	14,5	28	Q	NC								
	SONST.	29	21,4	19,3	21,4	#28,1	.	9,8	19,3	29	Q	AUTRES								
	ZUS.	30	21,0	14,6	21,0	17,3	.	12,0	14,5	30	Q	ENS.								
BASIS: LEISTUNGSGRUPPEN INSGESAMT = 100	MAENNER	Q	31	108,2	106,7	108,2	#112,1	.	104,4	106,7	31	Q	HOMMES	BASIS: ENSEMBLE DES QUALIFICATIONS=100						
	HQ	32	98,9	99,2	98,9	104,5	.	99,0	99,2	32	Q	SO								
	NQ	33	95,0	96,0	95,0	98,8	.	97,0	96,0	33	Q	NC								
	SONSTIGE	34	80,9	80,8	80,9	#79,7	.	84,5	80,8	34	Q	AUTRES								
	ZUSAMMEN	35	100,0	100,0	100,0	100,0	.	100,0	100,0	35	Q	ENSEMBLE								
FRAUEN	Q	36	-	-	-	-	-	-	-	-	36	Q	FEMMES	ENSEMBLE						
	HQ	37	-	-	-	-	-	-	-	-	37	Q	SO							
	NQ	38	#100,0	-	#100,0	-	-	-	-	-	38	Q	NC							
	SONSTIGE	39	-	-	-	-	-	-	-	-	39	Q	AUTRES							
	ZUSAMMEN	40	#100,0	-	#100,0	-	-	-	-	-	40	Q	ENSEMBLE							
INSGESAMT	Q	41	108,4	106,8	108,4	#112,7	.	104,4	106,8	41	Q	ENSEMBLE	ENSEMBLE							
	HQ	42	99,2	99,2	99,1	104,8	.	99,0	99,2	42	Q	SO								
	NQ	43	94,6	95,8	94,6	98,3	.	97,0	95,8	43	Q	NC								
	SONSTIGE	44	81,1	80,9	81,1	#80,2	.	84,5	80,9	44	Q	AUTRES								
	ZUSAMMEN	45	100,0	100,0	100,0	100,0	.	100,0	100,0	45	Q	ENSEMBLE								
BASIS: MAENNER UND FRAUEN INSGESAMT = 100	MAENNER	Q	46	100,2	100,1	100,2	100,5	.	100,0	100,1	46	Q	HCPMES	BASIS: ENSEMBLE HOMMES+ FEPPES = 100						
	FRAUEN	Q	47	#54,6	-	#54,6	-	-	-	-	47	Q	FEMMES							
	INSGESAMT	Q	48	100,0	100,0	100,0	100,0	.	100,0	100,0	48	Q	ENSEMBLE							
BASIS: GESAMTSPALTE = 100	MAENNER	Q	49	100,0	98,8	100,0	#85,8	.	100,6	100,0	49	Q	HOMMES	BASIS: CCLCCKNE*ENSEMBLE*100						
	HQ	50	100,0	100,3	100,0	86,1	.	102,7	100,0	50	Q	SO								
	NQ	51	100,0	101,2	100,0	84,1	.	103,9	100,7	51	Q	NC								
	SONSTIGE	52	100,0	100,0	100,0	#80,7	.	107,6	100,0	52	Q	AUTRES								
	ZUSAMMEN	53	100,0	100,1	100,0	81,7	.	102,8	100,0	53	Q	ENSEMBLE								
FRAUEN	Q	54	-	-	-	-	-	-	-	-	54	Q	FEPPES	ENSEMBLE						
	HQ	55	-	-	-	-	-	-	-	-	55	Q	SO							
	NQ	56	#100,0	-	#100,1	-	-	-	-	-	56	Q	NC							
	SONSTIGE	57	-	-	-	-	-	-	-	-	57	Q	AUTRES							
	ZUSAMMEN	58	#100,0	-	#100,1	-	-	-	-	-	58	Q	ENSEMBLE							
INSGESAMT	Q	59	100,0	98,8	100,0	#85,8	.	100,6	100,0	59	Q	ENSEMBLE	ENSEMBLE							
	HQ	60	100,0	100,3	100,0	86,0	.	102,7	100,0	60	Q	SO								
	NQ	61	100,0	101,6	100,1	83,5	.	104,1	100,0	61	Q	NC								
	SONSTIGE	62	100,0	100,0	100,0	#80,7	.	107,6	100,0	62	Q	AUTRES								
	ZUSAMMEN	63	100,0	100,3	100,0	81,4	.	102,9	100,0	63	Q	ENSEMBLE								

(1) INSCHL. UNBEANTWORTETE FAELE

(1) NON DECLARES INCLUS

DURCHSCHNITTLICHER STUNDENVERDIENST NACH GESCHLECHT,
LEISTUNGSGRUPPE, ALTER UND UNTERNEHMENSZUGEHÖRIGKEIT
INDUSTRIEZWEIG: EISEN- UND METALLERZEUGUNG

GAIN MOYEN PAR SEXE, QUALIFICATION, AGE
ET ANCIENNETE DANS L'ENTREPRISE
BRANCHE: METAUX FERREUX ET NON FERREUX

ALTER, GESCHLECHT, LEISTUNGSGRUPPE	Z E I L E	DAUER DER UNTERNEHMENSZUGEHÖRIGKEIT IN JAHREN*						L I G N E	AGE, SEXE, QUALIFICATION
		ANNEES D'ANCIENNETE DANS L'ENTREPRISE*							
		<2	2-4	5-9	10-19	>=20	INSGES. (1) ENSEMBLE (1)		
DURCHSCHNITT	MAENNER Q	1	72,74	71,44	74,49	80,95	80,92	78,57	1 Q HOMMES
	HQ	2	64,24	68,06	72,31	72,37	72,83	71,88	2 SC
	NQ	3	63,96	67,97	69,55	70,60	68,61	69,00	3 NC
	SONST. Q	4	53,35	61,20	65,19	.	.	58,77	4 AUTRES
	ZUS.	5	63,57	67,43	71,91	74,72	75,67	72,65	5 ENS.
LICHER	FRAUEN Q	6	6 Q FEMMES
	HQ	7	7 SC
	NQ	8	8 NC
	SONST. Q	9	89,53	9 AUTRES
	ZUS.	10	89,55	10 ENS.
STUNDEN- VERDIENST	INSGESAMT Q	11	72,74	71,44	74,49	80,95	80,92	78,57	11 Q ENSEMBLE
	HQ	12	63,73	68,09	72,31	72,37	72,83	71,85	12 SC
	NQ	13	63,01	67,33	69,04	70,34	68,34	68,54	13 NC
	SONST. Q	14	53,35	61,20	65,19	.	.	58,77	14 AUTRES
	ZUS.	15	63,13	67,17	71,72	74,62	75,59	72,47	15 ENS.
VARIATIONS- KOEFFIZIENT	MAENNER Q	16	11,1	11,1	9,2	34,6	12,4	23,9	16 Q HOMMES
	HQ	17	15,3	14,1	22,3	11,5	12,7	14,7	17 SC
	NQ	18	14,6	12,5	12,1	18,1	15,7	15,9	18 NC
	SONST. Q	19	25,6	17,0	16,2	.	.	21,4	19 AUTRES
	ZUS.	20	19,4	14,2	14,9	25,5	14,9	20,8	20 ENS.
KOEFFIZIENT	FRAUEN Q	21	21 Q FEMMES
	HQ	22	22 SC
	NQ	23	17,7	23 NC
	SONST. Q	24	12,4	24 AUTRES
	ZUS.	25	17,6	25 ENS.
INSGESAMT	INSGESAMT Q	26	11,1	11,1	9,2	34,6	12,4	23,9	26 Q ENSEMBLE
	HQ	27	15,9	14,1	22,3	11,5	12,7	14,8	27 SC
	NQ	28	14,3	14,0	13,4	18,5	16,2	16,7	28 NC
	SONST. Q	29	25,6	17,0	16,2	.	.	21,4	29 AUTRES
	ZUS.	30	20,0	14,8	15,3	25,7	15,0	21,0	30 ENS.
INDICES DES STUNDENVERD.									
BASIS: ZUGEHÖRIGKEITSDAUER INSGESAMT = 100									
MAENNER	Q	31	92,6	90,9	94,8	103,0	103,0	100,0	31 Q
	HQ	32	89,4	94,7	100,6	100,7	101,3	100,0	32 SC
	NQ	33	92,7	98,5	100,8	102,3	99,4	100,0	33 NC
	SONSTIGE	34	90,8	104,1	110,9	.	.	100,0	34 AUTRES
	ZUSAMMEN	35	87,5	92,8	99,0	102,9	104,2	100,0	35 ENSEMBLE
FRAUEN	Q	36	36 Q
	HQ	37	37 SC
	NQ	38	100,0	38 NC
	SONSTIGE	39	39 AUTRES
	ZUSAMMEN	40	100,0	40 ENSEMBLE
INDICES STUNDENVERD. FRAUEN									
BASIS: IDEM MAENNER = 100									
(ZEILE 6 : ZEILE 11)	Q	41	41 Q (LIGNE 6 : LIGNE 1)
	HQ	42	42 SC (L. 7 : L. 2)
	NQ	43	157,3	43 NC (L. 8 : L. 3)
	SONST.	44	44 AUTRES (L. 9 : L. 4)
	ZUS.	45	154,4	45 ENS. (L. 10 : L. 5)
ARBEITER 21 BIS <30 JAHRE									
OUVRIERS 21 A <30 ANS									
DURCHSCHNITT	MAENNER Q	46	72,67	72,40	73,82	76,66	.	73,94	46 Q HOMMES
	HQ	47	64,50	66,72	74,28	71,74	.	70,84	47 SC
	NQ	48	65,57	68,07	69,27	71,68	.	68,45	48 NC
	SONST. Q	49	49 AUTRES
	ZUS.	50	68,12	68,98	72,35	74,08	.	71,08	50 ENS.
LICHER	FRAUEN Q	51	51 Q FEMMES
	HQ	52	52 SC
	NQ	53	53 NC
	SONST. Q	54	54 AUTRES
	ZUS.	55	55 ENS.
STUNDEN- VERDIENST	INSGESAMT Q	56	72,67	72,40	73,82	76,66	.	73,94	56 Q ENSEMBLE
	HQ	57	64,50	66,72	74,28	71,74	.	70,84	57 SC
	NQ	58	64,55	68,07	69,27	71,68	.	68,20	58 NC
	SONST. Q	59	59 AUTRES
	ZUS.	60	67,53	68,98	72,35	74,08	.	70,98	60 ENS.
VARIATIONS- KOEFFIZIENT	MAENNER Q	61	10,7	9,1	8,8	11,4	.	10,0	61 Q HOMMES
	HQ	62	15,5	12,3	28,2	12,1	.	22,5	62 SC
	NQ	63	13,8	11,4	11,9	13,6	.	12,7	63 NC
	SONST. Q	64	64 AUTRES
	ZUS.	65	13,8	11,5	17,2	12,7	.	15,0	65 ENS.
KOEFFIZIENT	FRAUEN Q	66	66 Q FEMMES
	HQ	67	67 SC
	NQ	68	68 NC
	SONST. Q	69	69 AUTRES
	ZUS.	70	70 ENS.
INSGESAMT	INSGESAMT Q	71	10,7	9,1	8,8	11,4	.	10,0	71 Q ENSEMBLE
	HQ	72	15,5	12,3	28,2	12,1	.	22,5	72 SC
	NQ	73	13,8	11,4	11,9	13,6	.	13,3	73 NC
	SONST. Q	74	74 AUTRES
	ZUS.	75	15,0	11,5	17,2	12,7	.	15,2	75 ENS.

(FORTSETZUNG)

(SUITE)

ALTER, GESCHLECHT, LEISTUNGSGRUPPE	Z E I L E	DAUER DER UNTERNEHMENSZUGEHÖRIGKEIT IN JAHREN*					L I G E	AGE, SEXE, QUALIFICATION				
		ANNEES D'ANCIENNETE DANS L'ENTREPRISE*										
		<2	2-4	5-9	10-19	>=20			INSGES.(1) [ENSEMBLE(1)]			
INDIZES DES STUNDENVERD.								INDICES DU GAIN HORAIRE				
BASIS: ZUGEHÖRIGKEITSDAUER INSGESAMT = 100								BASE: ENSEMBLE DES ANCIENNETES = 100				
MAENNER	Q	76	98,3	97,9	99,8	103,7	-	100,0	76	Q	HOMMES	
	HQ	77	891,1	94,2	104,9	101,3	-	110,0	77	SQ		
	NQ	78	95,8	99,4	101,2	104,7	-	100,0	78	NQ		
	SONSTIGE	79	79	AUTRES		
	ZUSAMMEN	80	95,8	97,1	101,8	104,2	-	110,0	80	ENSEMBLE		
FRAUEN	Q	81	-	-	-	-	-	-	81	Q	FEMMES	
	HQ	82	82	SQ		
	NQ	83	83	NQ		
	SONSTIGE	84	84	AUTRES		
	ZUSAMMEN	85	85	ENSEMBLE		
INDIZES STUNDENVERD. FRAUEN								INDICES GAIN HOR. FEMMES				
BASIS: IDEM MAENNER = 100								BASE: GAIN HOR. HOMMES=100				
(ZEILE 51: ZEILE 46)	Q	86	-	-	-	-	-	-	86	Q (LIGNE 51: LIGNE 46)		
(Z. 52: Z. 47)	HQ	87	87	SQ (L. 52: L. 47)		
(Z. 53: Z. 48)	NQ	88	88	NQ (L. 53: L. 48)		
(Z. 54: Z. 49)	SONST.	89	89	AUTRES (L. 54: L. 49)		
(Z. 55: Z. 50)	ZUS.	90	90	ENS. (L. 55: L. 50)		
ARBEITER 30 BIS <45 JAHRE								GUVRIERS 30 A <45 ANS				
DURCHSCHNITT	MAENNER	Q	91	873,34	875,19	76,30	80,91	80,95	79,97	91	Q HOPPES	GAIN
		HQ	92	866,34	872,62	70,97	73,56	76,97	73,56	92	SQ	
		NQ	93	63,56	69,44	71,55	71,70	70,60	70,67	93	NQ	
		SONST.	94	94	AUTRES	
		ZUS.	95	66,70	70,82	73,05	75,56	78,22	75,00	95	ENS.	
LICHER	FRAUEN	Q	96	-	-	-	-	-	-	96	Q FEPPES	HORAIRE
		HQ	97	97	SQ	
		NQ	98	98	NQ	
		SONST.	99	99	AUTRES	
		ZUS.	100	100	ENS.	
STUNDEN- VERDIENST	INSGESAMT	Q	101	873,34	875,19	76,30	80,91	80,95	79,97	101	Q ENSEMBLE	(MONTANT)
		HQ	102	865,64	872,62	70,97	73,56	76,97	73,53	102	SQ	
		NQ	103	62,30	68,97	70,79	71,59	70,60	70,30	103	NQ	
		SONST.	104	104	AUTRES	
		ZUS.	105	65,78	70,50	72,75	75,52	78,22	74,86	105	ENS.	
VARIATIONS- KOEFFIZIENT	MAENNER	Q	106	810,7	813,1	9,2	12,6	12,3	12,4	106	Q HOMMES	COEFFICIENT
		HQ	107	811,5	812,9	9,9	10,9	13,3	11,7	107	SQ	
		NQ	108	12,7	11,3	11,0	19,3	14,1	16,8	108	NQ	
		SONST.	109	109	AUTRES	
		ZUS.	110	13,4	12,3	10,6	15,2	13,7	14,6	110	ENS.	
KOEFFIZIENT	FRAUEN	Q	111	-	-	-	-	-	-	111	Q FEPPES	DE
		HQ	112	112	SQ	
		NQ	113	113	NQ	
		SONST.	114	114	AUTRES	
		ZUS.	115	115	ENS.	
KOEFFIZIENT	INSGESAMT	Q	116	810,7	813,1	9,2	12,6	12,3	12,4	116	Q ENSEMBLE	VARIATION
		HQ	117	813,2	812,9	9,9	10,9	13,3	11,7	117	SQ	
		NQ	118	15,4	12,5	12,9	19,5	14,1	17,5	118	NQ	
		SONST.	119	119	AUTRES	
		ZUS.	120	15,4	13,1	11,4	15,2	13,7	14,9	120	ENS.	
INDIZES DES STUNDENVERD.								INDICES DU GAIN HORAIRE				
BASIS: ZUGEHÖRIGKEITSDAUER INSGESAMT = 100								BASE: ENSEMBLE DES ANCIENNETES = 100				
MAENNER	Q	121	891,7	894,0	95,4	101,2	101,2	100,0	121	Q	HOMMES	
	HQ	122	890,2	898,7	96,5	100,0	104,6	100,0	122	SQ		
	NQ	123	89,9	98,3	101,2	101,5	99,9	100,0	123	NQ		
	SONSTIGE	124	124	AUTRES		
	ZUSAMMEN	125	88,9	94,4	97,4	100,7	104,3	100,0	125	ENSEMBLE		
FRAUEN	Q	126	-	-	-	-	-	-	126	Q	FEMMES	
	HQ	127	127	SQ		
	NQ	128	128	NQ		
	SONSTIGE	129	129	AUTRES		
	ZUSAMMEN	130	130	ENSEMBLE		
INDIZES STUNDENVERD. FRAUEN								INDICES GAIN HOR. FEMMES				
BASIS: IDEM MAENNER = 100								BASE: GAIN HOR. HOMMES=100				
(ZEILE 96: ZEILE 91)	Q	131	-	-	-	-	-	-	131	Q (LIGNE 96: LIGNE 91)		
(Z. 97: Z. 92)	HQ	132	132	SQ (L. 97: L. 92)		
(Z. 98: Z. 93)	NQ	133	133	NQ (L. 98: L. 93)		
(Z. 99: Z. 94)	SONST.	134	134	AUTRES (L. 99: L. 94)		
(Z. 100: Z. 95)	ZUS.	135	135	ENS. (L. 100: L. 95)		

*VOLLENDETE JAHRE
(1) INSCHL. UNBEANTWORTETE FÄLLE

*ANNEES REVOLUES
(1) NON DECLARES INCLUS

VERTEILUNG DER ARBEITER NACH GESCHLECHT, LEISTUNGS-
GRUPPE UND GROSSE (BESCHAFTIGTENZAHL) DER BETRIEBE
INDUSTRIEZWEIG: EISEN- UND STAHLINDUSTRIE

DISTRIBUTION DES OUVRIERS PAR SEXE, QUALIFICATION ET
TAILLE (NOMBRE DE SALARIES) DES ETABLISSEMENTS
BRANCHE: SIDERURGIE

DIE TABELLEN I UND VI ÜBER DIESEN
INDUSTRIEZWEIG SIND FÜR LUXEMBURG
GEGENSTANDSLOS (VGL. FUSSNOTE AUF
SEITE 6)

LES TABLEAUX I ET VI RELATIFS A CETTE
BRANCHE D'INDUSTRIE SONT SANS OBJET
POUR LE LUXEMBOURG (VOIR NOTE PAGE 6)

LE TABELLE I E VI RELATIVE A
QUESTO RAMO D'INDUSTRIA NON SONO
PUBBLICATE PER IL LUSSEMBURGO
(CFR. NOTA A PAG. 7)

DE TABELLEN I EN VI BETREFFENDE DESE
INDUSTRIËLE BEDRIJFSTAK WORDEN VOOR
LUXEMBURG NIET GEPUBLICEERD (ZIE NOTA
BLZ. 7)

VERTEILUNG DER ARBEITER NACH GESCHLECHT,
LEISTUNGSGRUPPE UND ALTER
INDUSTRIEZWEIG: EISEN- UND STAHLINDUSTRIE

DISTRIBUTION DES OUVRIERS PAR SEXE,
QUALIFICATION, AGE
BRANCHE: SIDERURGIE

GESCHLECHT, LEISTUNGSGRUPPE	Z E I L E	ALTER (ZAHL DER LEBENSJAHRE)*					INSGESANT - (1) [ENSEMBLE(1)]	L I G N E	SEXE, QUALIFICATION		
		<21	21-29	30-44	45-54	>=55					
ANZAHL DER ARBEITER							ANZAHL DER OUVRIERS				
MAENNER	Q	1	.	2.050	3.436	1.132	1.022	7.700	1	Q	MAENNES
	HQ	2	.	1.140	3.004	1.170	650	5.970	2	HQ	
	NQ	3	.	2.018	2.994	1.406	718	7.196	3	NQ	
	SONSTIGE	4	1.020	1.074	4	SONSTIGE	AUTRES
	ZUSAMMEN	5	1.146	5.250	9.446	3.708	2.390	21.940	5	ZUSAMMEN	ENSEMBLE
FRAUEN	Q	6	6	Q	FEMMES
	HQ	7	7	HQ	
	NQ	8	114	8	NQ	
	SONSTIGE	9	9	SONSTIGE	AUTRES
	ZUSAMMEN	10	114	10	ZUSAMMEN	ENSEMBLE
INSGESANT	Q	11	.	2.050	3.436	1.132	1.022	7.700	11	Q	ENSEMBLE
	HQ	12	.	1.140	3.004	1.170	650	5.970	12	HQ	
	NQ	13	.	2.036	3.030	1.448	736	7.310	13	NQ	
	SONSTIGE	14	1.020	1.074	14	SONSTIGE	AUTRES
	ZUSAMMEN	15	1.146	5.268	9.482	3.750	2.408	22.054	15	ZUSAMMEN	ENSEMBLE
IN % MAENNER+FRAUEN ZUS.									% ENSEMBLE MAENNES+FEMMES		
MAENNER	16	100,0	99,7	99,6	98,9	99,3	99,5	100,0	16	MAENNES	
FRAUEN	17	0,5	0,0	17	FEMMES	
INSGESANT	18	100,0	100,0	100,0	100,0	100,0	100,0	100,0	18	ENSEMBLE	
IN % DER GESAMTSPALTE									% COLONNE "ENSEMBLE"		
MAENNER	19	.	5,2	23,9	43,1	16,9	10,9	100,0	19	MAENNES	
FRAUEN	20	100,0	20	FEMMES	
INSGESANT	21	.	5,2	23,9	43,0	17,0	10,9	100,0	21	ENSEMBLE	

(1) EINSCHLIESSLICH DER ARBEITER FUER DIE DAS ALTER
NICHT ANGEGEBEN WURDE
(*) VOLLENDETE JAHRE

(1) Y COMPRIS LES OUVRIERS DONT L'AGE N'A PAS ETE DECLARE
(*) ANNEES REVOLUES

VERTEILUNG DER ARBEITER NACH GESCHLECHT,
LEISTUNGSGRUPPE, FAMILIENSTAND UND KINDERZAHL
INDUSTRIEZWEIG: EISEN- UND STAHLINDUSTRIE

DISTRIBUTION DES OUVRIERS PAR SEXE, QUALIFICATION
ET SITUATION DE FAMILLE
BRANCHE: SIDERURGIE

GESCHLECHT, LEISTUNGSGRUPPE	Z E I L E	LEDIGE - CELIB.	VERHEIRATETE MIT UNTERHALTSBERECHTIGTEN KINDERN MARIÉS, AYANT ... ENFANTS A CHARGE					SONSTIGE - AUTRES	INSGESAMT (1)	L I G A E	SEXE, QUALIFICATION			
			0	1	2	3	>=4					INSGESAMT ENSEMBLE		
ANZAHL ARBEITER														
MAENNER	Q	1	1.114	1.746	2.414	1.528	488	#170	6.346	241	7.700	1	C	HOMMES
	HQ	2	678	1.308	1.650	1.288	480	300	5.026	266	5.970	2	SC	
	NQ	3	1.320	1.482	1.666	1.466	618	362	5.594	282	7.196	3	AC	
	SONSTIGE	4	1.338	-	-	-	-	-	-	-	1.074	4	AUTRES	
	ZUSAMMEN	5	4.150	4.542	5.754	4.282	1.592	832	17.002	788	21.940	5	ENSEMBLE	
FRAUEN	Q	6	-	-	-	-	-	-	-	-	-	6	C	FEMMES
	HQ	7	-	-	-	-	-	-	-	-	-	7	SC	
	NQ	8	-	-	-	-	-	-	-	-	#114	8	AC	
	SONSTIGE	9	-	-	-	-	-	-	-	-	-	9	AUTRES	
	ZUSAMMEN	10	-	-	-	-	-	-	-	-	#114	10	ENSEMBLE	
INSGESAMT	Q	11	1.114	1.746	2.414	1.528	488	#170	6.346	243	7.700	11	Q	ENSEMBLE
	HQ	12	678	1.308	1.650	1.288	480	300	5.026	266	5.970	12	SC	
	NQ	13	1.362	1.482	1.666	1.478	618	362	5.606	342	7.310	13	AC	
	SONSTIGE	14	1.038	-	-	-	-	-	-	-	1.074	14	AUTRES	
	ZUSAMMEN	15	4.192	4.542	5.754	4.294	1.592	832	17.014	848	22.054	15	ENSEMBLE	
IN % MAENNER UND FRAUEN ZUS.											% ENSEMBLE M+F			
	MAENNER	16	99,0	100,0	100,0	99,7	100,0	100,0	99,9	92,9	99,5	16	Q	HOMMES
	FRAUEN	17	-	-	-	-	-	-	-	-	83,5	17	C	FEMMES
	INSGESAMT	18	100,0	100,0	100,0	100,0	100,0	100,0	100,0	100,0	100,0	18	ENSEMBLE	
IN % DER GESAMTSPALTE											% CCLONNE "ENS."			
	MAENNER	19	18,9	20,7	26,2	19,5	7,3	3,8	77,5	3,6	100,0	19	Q	HOMMES
	FRAUEN	20	-	-	-	-	-	-	-	-	#100,0	20	C	FEMMES
	INSGESAMT	21	19,0	20,6	26,1	19,5	7,2	3,8	77,1	3,8	100,0	21	ENSEMBLE	

(1) EINSCHLIESSLICH DER ARBEITER FUER DIE DER FAMILIENSTAND UND DIE KINDERZAHL NICHT ANGEGEBEN WURDE

(1) Y COMPRIS LES OUVRIERS DONT LA SITUATION DE FAMILLE N'A PAS ETE DECLAREE

VERTEILUNG DER ARBEITER NACH GESCHLECHT, LEISTUNGS-
GRUPPE, ANWESENHEIT UND ENTLONNUNGSSYSTEM
INDUSTRIEZWEIG: EISEN- UND STAHLINDUSTRIE

DISTRIBUTION DES OUVRIERS PAR SEXE, QUALIFICATION,
PRESENCE AU TRAVAIL ET SYSTEME DE REMUNERATION
BRANCHE: SIDERURGIE

GESCHLECHT, LEISTUNGSGRUPPE	Z E I L E	INSGESAMT (1)	ANWESENDE ARBEITER (1)	VOLLZEIT- BESCH. ARBEITER A TEMPS PLEIN	ANWESENDE ARBEITER, VOLLZEITBESCHAEFIGT OUVRIERS PRESENTS, A TEMPS PLEIN			INSGESAMT (1)	L I G A E	SEXE, QUALIFICATION		
					IN ZEITLOHN REMUNERES AU TEMPS	IN LEIST. LOHN REMUN. A LA TACHE	GEMISCHT- SYST.U.A. " MIXTE ET AUTRES					
ANZAHL DER ARBEITER												
MAENNER	Q	1	7.700	2.338	7.700	#44	-	2.286	2.338	1	Q	HOMMES
	HQ	2	5.970	1.880	5.970	272	-	1.608	1.880	2	SO	
	NQ	3	7.196	2.008	7.196	388	-	1.614	2.008	3	NO	
	SONSTIGE	4	1.074	324	1.074	490	-	234	324	4	AUTRES	
	ZUSAMMEN	5	21.940	6.550	21.940	794	-	5.742	6.550	5	ENSEMBLE	
FRAUEN	Q	6	-	-	-	-	-	-	-	6	C	FEMMES
	HQ	7	-	-	-	-	-	-	-	7	SO	
	NQ	8	#114	-	#102	-	-	-	-	8	NO	
	SONSTIGE	9	-	-	-	-	-	-	-	9	AUTRES	
	ZUSAMMEN	10	#114	-	#102	-	-	-	-	10	ENSEMBLE	
INSGESAMT	Q	11	7.700	2.338	7.700	#44	-	2.286	2.338	11	Q	ENSEMBLE
	HQ	12	5.970	1.880	5.970	272	-	1.608	1.880	12	SO	
	NQ	13	7.310	2.020	7.298	400	-	1.614	2.020	13	NO	
	SONSTIGE	14	1.074	324	1.074	490	-	234	324	14	AUTRES	
	ZUSAMMEN	15	22.054	6.562	22.042	806	-	5.742	6.562	15	ENSEMBLE	
IN % MAENNER+FRAUEN ZUS.											% ENSEMBLE HOMMES+FEMMES	
	MAENNER	16	99,5	99,8	99,5	98,5	-	100,0	99,8	16	Q	HOMMES
	FRAUEN	17	#0,5	-	#0,5	-	-	-	-	17	C	FEMMES
	INSGESAMT	18	100,0	100,0	100,0	100,0	-	100,0	100,0	18	ENSEMBLE	
IN % DER GESAMTSPALTE											% CCLONNE "ENSEMBLE"	
	MAENNER	19	100,0	29,9	100,0	12,1	-	87,7	100,0	19	Q	HOMMES
	FRAUEN	20	#100,0	-	#89,5	-	-	-	-	20	C	FEMMES
	INSGESAMT	21	100,0	29,8	99,9	12,3	-	87,5	100,0	21	ENSEMBLE	

(1) EINSCHLIESSLICH DER ARBEITER FUER DIE DIE ANWESENHEIT UND DAS ENTLONNUNGSSYSTEM NICHT ANGEGEBEN WURDE

(1) Y COMPRIS LES OUVRIERS DONT LA PRESENCE AU TRAVAIL OU LE SYSTEME DE REMUNERATION N'ONT PAS ETE DECLARES

VERTEILUNG DER ARBEITER NACH GESCHLECHT, LEISTUNGSGRUPPE,
ALTER UND DAUER DER UNTERNEHMENSZUGEHÖRIGKEIT
INDUSTRIEZWEIG: EISEN- UND STAHLINDUSTRIE

DISTRIBUTION DES OUVRIERS PAR SEXE, QUALIFICATION, AGE
ET ANCIENNETE DANS L'ENTREPRISE
BRANCHE: SIDERURGIE

ALTER, GESCHLECHT, LEISTUNGSGRUPPE	Z E I L E	DAUER DER UNTERNEHMENSZUGEHÖRIGKEIT IN JAHREN*						DURCH- SCHNITTL. ALTER - AGE MOYEN	L I G A E	AGE, SEXE, QUALIFICATION		
		ANNEES D'ANCIENNETE DANS L'ENTREPRISE*										
		<2	2-4	5-9	10-19	>=20	INSGES. (1) [ENSEMBLE (1)]					
ARBEITER INSGESAMT ANZAHL												
MAENNER	Q	1	432	554	1.424	2.884	2.406	7.700	38	1	C	HOHMES
	HQ	2	8156	486	1.002	2.762	1.564	5.570	39	2	SQ	
	NQ	3	736	1.058	1.472	2.840	1.160	7.196	38	3	AQ	
	SONSTIGE	4	432	510	8120	-	-	1.074	19	4	AUTRES	
	ZUSAMMEN	5	1.756	2.608	3.948	8.498	5.130	21.540	37	5	ENSEMBLE	
FRAUEN	Q	6	-	-	-	-	-	-	-	6	Q	FEMMES
	HQ	7	-	-	-	-	-	-	-	7	SQ	
	NQ	8	-	-	-	-	-	8114	844	8	NQ	
	SONSTIGE	9	-	-	-	-	-	-	-	9	AUTRES	
	ZUSAMMEN	10	-	-	-	-	-	8114	844	10	ENSEMBLE	
INSGESAMT	Q	11	432	554	1.424	2.884	2.406	7.700	38	11	Q	ENSEMBLE
	HQ	12	8156	486	1.002	2.762	1.564	5.570	39	12	SQ	
	NQ	13	766	1.082	1.426	2.864	1.172	7.310	38	13	AQ	
	SONSTIGE	14	432	510	8120	-	-	1.074	19	14	AUTRES	
	ZUSAMMEN	15	1.786	2.632	3.972	8.522	5.142	22.054	37	15	ENSEMBLE	
IN % MAENNER+FRAUEN ZUS.												
MAENNER	16	98,3	99,1	95,4	99,7	99,8	99,5	-	-	16	HCMFES	
FRAUEN	17	-	-	-	-	-	0,5	-	-	17	FEMMES	
INSGESAMT	18	100,0	100,0	100,0	100,0	100,0	100,0	-	-	18	ENSEMBLE	
IN % DER GESAMTSPALTE												
MAENNER	19	8,0	11,9	18,0	38,7	23,4	100,0	-	-	19	HCMFES	
FRAUEN	20	-	-	-	-	-	0,0	-	-	20	FEMMES	
INSGESAMT	21	8,1	11,9	18,0	38,6	23,3	100,0	-	-	21	ENSEMBLE	
DARUNTER: ARBEITER 21 BIS <30 JAHRE												
MAENNER	Q	22	306	426	886	432	-	2.050	25	22	Q	HOHMES
	HQ	23	872	348	528	192	-	1.140	26	23	SQ	
	NQ	24	424	620	698	276	-	2.018	25	24	AQ	
	SONSTIGE	25	-	-	-	-	-	-	-	25	AUTRES	
	ZUSAMMEN	26	808	1.406	2.136	900	-	5.250	25	26	ENSEMBLE	
FRAUEN	Q	27	-	-	-	-	-	-	-	27	Q	FEMMES
	HQ	28	-	-	-	-	-	-	-	28	SQ	
	NQ	29	-	-	-	-	-	-	-	29	AQ	
	SONSTIGE	30	-	-	-	-	-	-	-	30	AUTRES	
	ZUSAMMEN	31	-	-	-	-	-	-	-	31	ENSEMBLE	
INSGESAMT	Q	32	306	426	886	432	-	2.050	25	32	Q	ENSEMBLE
	HQ	33	872	348	528	192	-	1.140	26	33	SQ	
	NQ	34	442	620	698	276	-	2.036	25	34	AQ	
	SONSTIGE	35	-	-	-	-	-	-	-	35	AUTRES	
	ZUSAMMEN	36	826	1.406	2.136	900	-	5.268	25	36	ENSEMBLE	
IN % MAENNER+FRAUEN ZUS.												
MAENNER	37	97,8	100,0	100,0	100,0	-	99,7	-	-	37	HCMFES	
FRAUEN	38	-	-	-	-	-	0,3	-	-	38	FEMMES	
INSGESAMT	39	100,0	100,0	100,0	100,0	-	100,0	-	-	39	ENSEMBLE	
IN % DER GESAMTSPALTE												
MAENNER	40	15,4	26,8	40,7	17,1	-	100,0	-	-	40	HCMFES	
FRAUEN	41	-	-	-	-	-	0,0	-	-	41	FEMMES	
INSGESAMT	42	15,7	26,7	40,5	17,1	-	100,0	-	-	42	ENSEMBLE	
ARBEITER 30 BIS <45 JAHRE												
MAENNER	Q	43	8158	-	436	1.902	930	3.436	36	43	Q	HOHMES
	HQ	44	872	8126	348	2.000	458	3.004	36	44	SQ	
	NQ	45	228	378	480	1.650	258	2.994	36	45	AQ	
	SONSTIGE	46	-	-	-	-	-	-	-	46	AUTRES	
	ZUSAMMEN	47	408	564	1.264	5.564	1.646	9.446	36	47	ENSEMBLE	
FRAUEN	Q	48	-	-	-	-	-	-	-	48	Q	FEMMES
	HQ	49	-	-	-	-	-	-	-	49	SQ	
	NQ	50	-	-	-	-	-	-	-	50	AQ	
	SONSTIGE	51	-	-	-	-	-	-	-	51	AUTRES	
	ZUSAMMEN	52	-	-	-	-	-	-	-	52	ENSEMBLE	
INSGESAMT	Q	53	8158	-	436	1.902	930	3.436	36	53	Q	ENSEMBLE
	HQ	54	872	8126	348	2.000	458	3.004	36	54	SQ	
	NQ	55	240	384	492	1.656	258	3.030	36	55	AQ	
	SONSTIGE	56	-	-	-	-	-	-	-	56	AUTRES	
	ZUSAMMEN	57	420	573	1.276	5.570	1.646	9.482	36	57	ENSEMBLE	
IN % MAENNER+FRAUEN ZUS.												
MAENNER	58	97,1	98,9	99,1	99,9	100,0	99,6	-	-	58	HCMFES	
FRAUEN	59	-	-	-	-	-	0,4	-	-	59	FEMMES	
INSGESAMT	60	100,0	100,0	100,0	100,0	100,0	100,0	-	-	60	ENSEMBLE	
IN % DER GESAMTSPALTE												
MAENNER	61	4,3	6,7	13,4	58,9	17,4	100,0	-	-	61	HCMFES	
FRAUEN	62	-	-	-	-	-	0,0	-	-	62	FEMMES	
INSGESAMT	63	4,4	6,0	13,5	58,7	17,4	100,0	-	-	63	ENSEMBLE	

(1) INSCHLIESSLICH DER ARBEITER FUER DIE DIE UNTERNEHMENS-
ZUGEHÖRIGKEIT NICHT ANGEGEBEN WURDE
(*) VOLLENDETE JAHRE

(1) Y COMPRIS LES OUVRIERS DONT L'ANCIENNETE DANS
L'ENTREPRISE N'A PAS ETE DECLAREE
(*) ANNEES REVLUES

DURCHSCHNITTLICHER STUNDENVERDIENST NACH GESCHLECHT,
LEISTUNGSGRUPPE UND ALTER

GAIN HORAIRE MOYEN PAR SEXE, QUALIFICATION
ET AGE

INDUSTRIEZWEIG: EISEN- UND STAHLINDUSTRIE

BRANCHE: SIDERURGIE

GESCHLECHT, LEISTUNGSGRUPPE	Z E I L E	ALTER (ZAHL DER LEBENSJAHRE)*					INSGES. (1) ENSEMBLE (1)	L I G N E	SEXE, QUALIFICATION		
		AGE (NOMBRE D'ANNEES)*									
		<21	21-29	30-44	45-54	>55					
DURCHSCHNITT LICHER STUNDEN- VERDIENST	MAENNER Q	1	.	74,03	80,14	80,55	82,25	78,69	1	Q MCHPES	GAIN MONTANT
	HQ	2	.	71,36	73,61	70,40	69,55	72,09	2	SQ	
	NQ	3	.	68,50	70,72	68,36	66,17	69,05	3	AC	
	SONST. ZUS.	4	58,40	58,94	4	AUTRES ENS.	
	ZUS.	5	58,30	71,24	75,09	72,72	73,96	72,77	5		
	FRAUEN A	6	6	Q FEPFES	
	HQ	7	7	SQ	
	NQ	8	439,53	8	AC	
	SONST. ZUS.	9	9	AUTRES ENS.	
	ZUS.	10	439,53	10		
	INSGESAMT Q	11	.	74,03	80,14	80,55	82,25	78,69	11	Q ENSEMBLE	
	HQ	12	.	71,36	73,61	70,40	69,55	72,09	12	SQ	
	NQ	13	.	68,25	70,35	67,49	65,55	68,59	13	AC	
	SONST. ZUS.	14	58,40	58,94	14	AUTRES ENS.	
	ZUS.	15	58,30	71,14	74,95	72,34	73,72	72,60	15		
VARIATIONS- KOEFFIZIENT	MAENNER Q	16	.	9,9	12,1	15,9	53,9	23,9	16	Q MCHPES	EFFICIENT DE VARIATION
	HQ	17	.	22,2	11,6	11,6	11,9	14,4	17	SQ	
	NQ	18	.	12,6	16,8	16,4	12,3	15,8	18	AC	
	SONST. ZUS.	19	20,9	21,1	19	AUTRES ENS.	
	ZUS.	20	20,4	14,8	14,5	16,6	41,5	20,7	20		
	FRAUEN Q	21	21	Q FEPFES	
	HQ	22	22	SQ	
	NQ	23	47,7	23	AC	
	SONST. ZUS.	24	24	AUTRES ENS.	
	ZUS.	25	47,7	25		
	INSGESAMT Q	26	.	9,9	12,1	15,9	53,9	23,9	26	Q ENSEMBLE	
	HQ	27	.	22,2	11,6	11,6	11,9	14,4	27	SQ	
	NQ	28	.	13,2	17,4	18,0	16,4	16,7	28	AC	
	SONST. ZUS.	29	20,9	21,1	29	AUTRES ENS.	
	ZUS.	30	20,4	15,0	14,8	17,4	41,6	20,9	30		
INDICES DES STUNDENVERD.									INDICES DU GAIN MCHPES		
BASIS: LEISTUNGSGRUPPEN INSGESAMT = 100									BASIS: ENSEMBLE DES QUALIFICATIONS = 100		
MAENNER	Q	31	.	103,9	106,7	110,8	111,2	108,1	31	Q	MCHPES
	HQ	32	.	100,2	98,0	96,8	94,0	99,1	32	SQ	
	NQ	33	.	96,2	94,2	94,0	89,5	94,9	33	AC	
	SONSTIGE ZUSAMMEN	34	100,2	81,0	34	AUTRES	
	ZUSAMMEN	35	100,0	100,0	100,0	100,0	100,0	100,0	35	ENSEMBLE	
FRAUEN	Q	36	36	Q	FEMMES
	HQ	37	37	SQ	
	NQ	38	410,0	38	AC	
	SONSTIGE ZUSAMMEN	39	39	AUTRES	
	ZUSAMMEN	40	4100,0	40	ENSEMBLE	
INSGESAMT	Q	41	.	104,1	106,9	111,4	111,6	108,4	41	Q	ENSEMBLE
	HQ	42	.	100,3	98,2	97,3	94,3	99,3	42	SQ	
	NQ	43	.	95,5	93,9	93,3	88,9	94,5	43	AC	
	SONSTIGE ZUSAMMEN	44	100,2	81,2	44	AUTRES	
	ZUSAMMEN	45	100,0	100,0	100,0	100,0	100,0	100,0	45	ENSEMBLE	
BASIS: MAENNER UND FRAUEN INSGESAMT = 100									BASIS: ENSEMBLE MCHPES + FEPFES = 100		
MAENNER	Q	46	100,0	100,1	100,2	100,5	100,3	100,2	46	MCHPES	
	FRAUEN	47	454,5	47	FEMMES	
	INSGESAMT	48	100,0	100,0	100,0	100,0	100,0	100,0	48	ENSEMBLE	
BASIS: GESAMTSPALTE = 100									BASIS: ENSEMBLE MCHPES + FEPFES = 100		
MAENNER	Q	49	.	94,1	101,8	102,4	104,5	100,0	49	Q	MCHPES
	HQ	50	.	99,0	102,1	97,7	96,5	100,0	50	SQ	
	NQ	51	.	99,2	102,4	99,0	95,8	100,0	51	AC	
	SONSTIGE ZUSAMMEN	52	99,1	100,0	52	AUTRES	
	ZUSAMMEN	53	80,1	97,9	103,2	99,9	101,6	100,0	53	ENSEMBLE	
FRAUEN	Q	54	54	Q	FEMMES
	HQ	55	55	SQ	
	NQ	56	4100,0	56	AC	
	SONSTIGE ZUSAMMEN	57	57	AUTRES	
	ZUSAMMEN	58	4100,0	58	ENSEMBLE	
INSGESAMT	Q	59	.	94,1	101,8	102,4	104,5	100,0	59	Q	ENSEMBLE
	HQ	60	.	99,0	102,1	97,7	96,5	100,0	60	SQ	
	NQ	61	.	99,5	102,6	98,4	95,6	100,0	61	AC	
	SONSTIGE ZUSAMMEN	62	99,1	100,0	62	AUTRES	
	ZUSAMMEN	63	80,3	98,0	103,2	99,6	101,5	100,0	63	ENSEMBLE	

*VOLLENDETE JAHRE
(1) INSCHL. UABEANTWORTETE FAELE

*ANNEES REVOLUES
(1) NON DECLARES INCLLS

DURCHSCHNITTLICHER STUNDENVERDIENST NACH GESCHLECHT,
LEISTUNGSGRUPPE, ANWESENHEIT UND ENTLÖHNSYSTEM
INDUSTRIEZWEIG: EISEN- UND STAHLINDUSTRIE

GAIN HORAIRE MOYEN PAR SEXE, QUALIFICATION,
PRESENCE AU TRAVAIL ET SYSTEME DE REMUNERATION
BRANCHE: SIDERURGIE

GESCHLECHT, LEISTUNGSGRUPPE	Z F I L E	INSGESAMT (1)	ANWESENDE ARBEITER PRESENTS	VOLLZEIT- BESCH. ARBEITER OUVRIERS A TEMPS PLEIN	ANWESENDE ARBEITER, VOLLZEITBESCHAFTIGT OUVRIERS PRESENTS, A TEMPS PLEIN			L I G N E	SEXE, QUALIFICATION					
					IM ZEITLOHN REMUNERES AU TEMPS	IM LEIST.- LOHN REMUN. A LA TACHE	IGEMISCHT- SYST.-U.A. " MIXTE ET AUTRES							
							INSGESAMT (1)							
DURCHSCHNITT	MAENNER	Q 1	78,69	77,87	78,69	#71,63	-	78,06	77,87	1	Q HOPMES	GAIN		
		HQ 2	72,09	72,59	72,09	63,96	-	74,05	72,59	2	SO			
		NQ 3	69,05	69,89	69,05	58,87	-	72,53	69,89	3	AC			
		SONST. 4	58,94	58,99	58,94	#47,99	-	63,22	58,99	4	AUTRES			
		ZUS. 5	72,77	72,97	72,77	60,09	-	74,78	72,97	5	ENS.			
LICHER	FRAUEN	A 6	-	-	-	-	-	-	-	6	Q FEPFES	HORAIRE MOYEN		
		HQ 7	-	-	-	-	-	-	-	7	SO			
		NQ 8	#39,53	-	#39,56	-	-	-	-	8	AC			
		SONST. 9	-	-	-	-	-	-	-	9	AUTRES			
		ZUS. 10	#39,53	-	#39,56	-	-	-	-	10	ENS.			
STUNDEN- VERDIENST	INSGESAMT	Q 11	78,69	77,87	78,69	#71,63	-	78,06	77,87	11	Q ENSEMBLE	(MONTANT)		
		HQ 12	72,09	72,59	72,09	63,96	-	74,05	72,59	12	SO			
		NQ 13	68,59	69,70	68,64	58,27	-	72,53	69,70	13	AC			
		SONST. 14	58,94	58,99	58,94	#47,99	-	63,22	58,99	14	AUTRES			
		ZUS. 15	72,60	72,91	72,61	59,77	-	74,78	72,91	15	ENS.			
VARIATIONS- KOEFFIZIENT	MAENNER	Q 16	23,9	11,7	23,9	#15,9	-	11,5	11,7	16	Q HOPMES	KOEFFICIENT DE VARIATION		
		HQ 17	14,4	11,1	14,4	8,4	-	10,1	11,1	17	SO			
		NQ 18	15,8	14,0	15,8	13,4	-	11,3	14,0	18	AC			
		SONST. 19	21,1	18,6	21,1	#26,7	-	9,8	18,6	19	AUTRES			
		ZUS. 20	20,7	14,0	20,7	16,3	-	12,0	14,0	20	ENS.			
KOEFFIZIENT	FRAUEN	Q 21	-	-	-	-	-	-	-	21	Q FEPFES	KOEFFICIENT DE VARIATION		
		HQ 22	-	-	-	-	-	-	-	22	SO			
		NQ 23	#7,7	-	#8,1	-	-	-	-	23	AC			
		SONST. 24	-	-	-	-	-	-	-	24	AUTRES			
		ZUS. 25	#7,7	-	#8,1	-	-	-	-	25	ENS.			
INDIZES DES STUNDENVERD.	INSGESAMT	Q 26	23,9	11,7	23,9	#15,9	-	11,5	11,7	26	Q ENSEMBLE	INDICES DU GAIN HORAIRE		
		HQ 27	14,4	11,1	14,4	8,4	-	10,1	11,1	27	SO			
		NQ 28	16,7	14,4	16,6	14,6	-	11,3	14,4	28	AC			
		SONST. 29	21,1	18,6	21,1	#26,7	-	9,8	18,6	29	AUTRES			
		ZUS. 30	20,9	14,2	20,9	16,8	-	12,0	14,2	30	ENS.			
BASIS: LEISTUNGSGRUPPEN INSGESAMT = 100	MAENNER	Q 31	108,1	106,7	108,1	#119,2	-	104,4	106,7	31	Q HOPMES	BASE: ENSEMBLE DES QUALIFICATIONS=100		
		HQ 32	99,1	99,5	99,1	106,4	-	99,0	99,5	32	SO			
		NQ 33	94,9	95,8	94,9	98,0	-	97,0	95,8	33	AC			
		SONSTIGE 34	81,0	80,8	81,0	#79,9	-	84,5	80,8	34	AUTRES			
		ZUSAMMEN 35	100,0	100,0	100,0	100,0	-	100,0	100,0	35	ENSEMBLE			
FRAUEN	Q 36	-	-	-	-	-	-	-	-	36	Q FEPFES	BASE: ENSEMBLE HOPMES+ FEPFES = 100		
	HQ 37	-	-	-	-	-	-	-	-	37	SO			
	NQ 38	#100,0	-	#100,0	-	-	-	-	-	38	AC			
	SONSTIGE 39	-	-	-	-	-	-	-	-	39	AUTRES			
	ZUSAMMEN 40	#100,0	-	#100,0	-	-	-	-	-	40	ENSEMBLE			
INSGESAMT	Q 41	108,4	106,8	108,4	#119,8	-	104,4	106,8	106,8	41	Q ENSEMBLE	BASE: ENSEMBLE HOPMES+ FEPFES = 100		
	HQ 42	99,3	99,6	99,3	107,0	-	99,0	99,6	99,6	42	SO			
	NQ 43	94,5	95,6	94,5	97,5	-	97,0	95,6	97,0	43	AC			
	SONSTIGE 44	81,2	80,9	81,2	#80,3	-	84,5	80,9	80,9	44	AUTRES			
	ZUSAMMEN 45	100,0	100,0	100,0	100,0	-	100,0	100,0	100,0	45	ENSEMBLE			
BASIS: MAENNER UND FRAUEN INSGESAMT = 100	MAENNER	46	100,2	100,1	100,2	100,5	-	100,0	100,1	46	HOPMES	BASE: ENSEMBLE HOPMES+ FEPFES = 100		
	FRAUEN	47	#54,5	-	#54,5	-	-	-	-	47	FEPFES			
	INSGESAMT	48	100,0	100,0	100,0	100,0	-	100,0	100,0	48	ENSEMBLE			
	MAENNER	49	100,0	99,0	100,0	#92,0	-	100,2	100,0	100,0	49		Q HOPMES	BASE: ENSEMBLE HOPMES+ FEPFES = 100
	HQ 50	100,0	100,7	100,0	88,1	-	102,0	100,0	100,0	50	SO			
NQ 51	100,0	101,2	100,0	84,2	-	103,8	100,0	100,0	51	AC				
SONSTIGE 52	100,0	100,1	100,0	#81,4	-	107,2	100,0	100,0	52	AUTRES				
ZUSAMMEN 53	100,0	100,3	100,0	82,3	-	102,5	100,0	100,0	53	ENSEMBLE				
FRAUEN	Q 54	-	-	-	-	-	-	-	-	54	Q FEPFES	BASE: ENSEMBLE HOPMES+ FEPFES = 100		
	HQ 55	-	-	-	-	-	-	-	-	55	SO			
	NQ 56	#100,0	-	#100,1	-	-	-	-	-	56	AC			
	SONSTIGE 57	-	-	-	-	-	-	-	-	57	AUTRES			
	ZUSAMMEN 58	#100,0	-	#100,1	-	-	-	-	-	58	ENSEMBLE			
INSGESAMT	Q 59	100,0	99,0	100,0	#92,0	-	100,2	100,0	100,0	59	Q ENSEMBLE	BASE: ENSEMBLE HOPMES+ FEPFES = 100		
	HQ 60	100,0	100,7	100,0	88,1	-	102,0	100,0	100,0	60	SO			
	NQ 61	100,0	101,6	100,1	83,6	-	104,1	100,0	100,0	61	AC			
	SONSTIGE 62	100,0	100,1	100,0	#81,4	-	107,2	100,0	100,0	62	AUTRES			
	ZUSAMMEN 63	100,0	100,4	100,0	82,0	-	102,6	100,0	100,0	63	ENSEMBLE			

(1) INSCHL. UNBEANTWORTETE FAELLE

(1) NON DECLARES INCLUS

DURCHSCHNITTLICHER STUNDENVERDIENST NACH GESCHLECHT,
LEISTUNGSGRUPPE, ALTER UND UNTERNEHMENSZUGEHÖRIGKEIT
INDUSTRIEZWEIG: EISEN- UND STAHLINDUSTRIE

GAIN HORAIRE MOYEN PAR SEXE, QUALIFICATION, AGE
ET ANCIENNETE DANS L'ENTREPRISE
BRANCHE: SIDERURGIE

ALTER, GESCHLECHT, LEISTUNGSGRUPPE	Z E L E	DAUER DER UNTERNEHMENSZUGEHÖRIGKEIT IN JAHREN*						L I G N E	AGE, SEXE, QUALIFICATION		
		ANNEES D'ANCIENNETE DANS L'ENTREPRISE*									
		<2	2-4	5-9	10-19	>=20	INSGES. (1) ENSEMBLE (1)				
DURCHSCHNITT LICHER STUNDEN- VERDIENST	MAENNER Q	1	73,22	71,85	74,62	80,98	80,92	78,69	1	Q HCPPES	GAIN
	HQ	2	867,27	68,73	72,45	72,40	72,83	72,09	2	SC	
	NQ	3	64,25	68,04	69,35	70,60	68,61	69,05	3	NQ	
	SONST.	4	53,64	61,27	85,19	.	.	58,94	4	AUTRES	
	ZUS.	5	64,11	67,65	71,98	74,74	75,67	72,77	5	ENS.	
	FRAUEN Q	6	-	-	-	-	-	-	6	Q FEPPES	HORAIRE
	HQ	7	-	-	-	-	-	-	7	SC	
	NQ	8	-	-	-	-	-	839,53	8	NC	
	SONST.	9	-	-	-	-	-	-	9	AUTRES	
	ZUS.	10	-	-	-	-	-	839,53	10	ENS.	
	INSGESANT Q	11	73,22	71,85	74,62	80,98	80,92	78,69	11	Q ENSEMBLE	(MONTANT)
	HQ	12	867,27	68,73	72,45	72,40	72,83	72,09	12	SC	
	NQ	13	64,28	67,39	69,04	73,34	68,34	68,59	13	NQ	
SONST.	14	53,64	61,27	85,19	.	.	58,94	14	AUTRES		
ZUS.	15	63,70	67,39	71,79	74,64	75,59	72,60	15	ENS.		
VARIATIONS- KOEFFIZIENT	MAENNER Q	16	10,3	10,6	9,0	34,6	12,4	23,9	16	Q HCPPES	COEFFICIENT
	HQ	17	110,1	13,0	22,3	11,5	12,7	14,4	17	SC	
	NQ	18	14,1	12,4	12,1	18,1	15,7	15,8	18	NQ	
	SONST.	19	25,1	16,9	86,2	.	.	21,1	19	AUTRES	
	ZUS.	20	18,8	14,0	14,8	25,5	14,9	20,7	20	ENS.	
	FRAUEN Q	21	-	-	-	-	-	-	21	Q FEPPES	DE
	HQ	22	-	-	-	-	-	-	22	SC	
	NQ	23	-	-	-	-	-	87,7	23	NC	
	SONST.	24	-	-	-	-	-	-	24	AUTRES	
	ZUS.	25	-	-	-	-	-	87,7	25	ENS.	
	INSGESANT Q	26	10,3	10,6	9,0	34,6	12,4	23,9	26	Q ENSEMBLE	VARIATION
	HQ	27	110,1	13,0	22,3	11,5	12,7	14,4	27	SC	
	NQ	28	15,9	13,9	13,4	18,5	16,2	16,7	28	NC	
SONST.	29	25,1	16,9	86,2	.	.	21,1	29	AUTRES		
ZUS.	30	19,4	14,5	15,3	25,7	15,0	20,9	30	ENS.		
INDICES DES STUNDENVERD.									INDICES DU GAIN HORAIRE		
BASIS: ZUGEHÖRIGKEITSDAUER									BASE: ESEMBLE DES ANCIENNETES = 100		
INSGESANT = 100											
MAENNER Q	31	93,7	91,3	94,8	102,9	102,8	100,0	31	Q	HOMMES	
HQ	32	893,3	95,3	100,5	100,4	101,0	100,0	32	SC		
NQ	33	93,0	98,5	100,7	102,2	99,4	100,0	33	NQ		
SONSTIGE	34	91,0	103,9	810,6	.	.	100,0	34	AUTRES		
ZUSAMMEN	35	88,1	93,0	98,9	102,7	104,0	100,0	35	ENSEMBLE		
FRAUEN Q	36	-	-	-	-	-	-	36	C	FEMMES	
HQ	37	-	-	-	-	-	-	37	SC		
NQ	38	-	-	-	-	-	100,0	38	NQ		
SONSTIGE	39	-	-	-	-	-	-	39	AUTRES		
ZUSAMMEN	40	-	-	-	-	-	100,0	40	ENSEMBLE		
INDICES STUNDENVERD. FRAUEN									INDICES GAIN HCR. FEMMES		
BASIS: IDEM MAENNER = 100									BASE: GAIN HCR. HCPPES=100		
(ZEILE 6 : ZEILE 1)	Q	41	-	-	-	-	-	41	Q (LIGNE 6 : LIGNE 1)	(L. 7 : L. 2)	
(Z. 7 : Z. 2)	HQ	42	-	-	-	-	-	42	SC		
(Z. 8 : Z. 3)	NQ	43	-	-	-	-	857,3	43	NC		
(Z. 9 : Z. 4)	SONST.	44	-	-	-	-	-	44	AUTRES		
(Z. 10 : Z. 5)	ZUS.	45	-	-	-	-	854,3	45	ENS.		
ARBEITER 21 BIS <30 JAHRE									OUVRIERS 21 A <30 ANS		
DURCHSCHNITT LICHER STUNDEN- VERDIENST	MAENNER Q	46	72,67	72,65	73,88	76,66	-	74,03	46	Q HCPPES	GAIN
	HQ	47	867,62	67,04	74,57	71,74	-	71,36	47	SC	
	NQ	48	65,79	68,07	69,27	71,68	-	68,50	48	NC	
	SONST.	49	-	.	49	AUTRES	
	ZUS.	50	68,59	69,13	72,43	74,08	-	72,24	50	ENS.	
	FRAUEN Q	51	-	-	-	-	-	-	51	Q FEPPES	HORAIRE
	HQ	52	-	-	-	-	-	-	52	SC	
	NQ	53	-	-	-	-	-	-	53	NC	
	SONST.	54	-	-	-	-	-	-	54	AUTRES	
	ZUS.	55	-	-	-	-	-	-	55	ENS.	
	INSGESANT Q	56	72,67	72,65	73,88	76,66	-	74,03	56	Q ENSEMBLE	(MONTANT)
	HQ	57	867,62	67,04	74,57	71,74	-	71,36	57	SC	
	NQ	58	64,75	68,07	69,27	71,68	-	68,25	58	NC	
SONST.	59	-	.	59	AUTRES		
ZUS.	60	67,97	69,13	72,43	74,08	-	71,14	60	ENS.		
VARIATIONS- KOEFFIZIENT	MAENNER Q	61	10,7	8,8	8,7	11,4	-	9,9	61	Q HCPPES	COEFFICIENT
	HQ	62	111,1	11,9	28,1	12,1	-	22,2	62	SC	
	NQ	63	13,4	11,4	11,9	13,6	-	12,6	63	NC	
	SONST.	64	-	.	64	AUTRES	
	ZUS.	65	13,3	11,3	17,2	12,7	-	14,8	65	ENS.	
	FRAUEN Q	66	-	-	-	-	-	-	66	C FEPPES	DE
	HQ	67	-	-	-	-	-	-	67	SC	
	NQ	68	-	-	-	-	-	-	68	NC	
	SONST.	69	-	-	-	-	-	-	69	AUTRES	
	ZUS.	70	-	-	-	-	-	-	70	ENS.	
	INSGESANT Q	71	10,7	8,8	8,7	11,4	-	9,9	71	Q ENSEMBLE	VARIATION
	HQ	72	111,1	11,9	28,1	12,1	-	22,2	72	SC	
	NQ	73	15,4	11,4	11,9	13,6	-	13,2	73	NQ	
SONST.	74	-	.	74	AUTRES		
ZUS.	75	14,3	11,3	17,2	12,7	-	15,0	75	ENS.		

(FORTSETZUNG)

(SUITE)

ALTER, GESCHLECHT, LEISTUNGSGRUPPE	Z F I L E	DAUER DER UNTERNEHMENSZUGEHÖRIGKEIT IN JAHREN*						L I G N E	AGE, SEXE, QUALIFICATION			
		ANNEES D'ANCIENNETE DANS L'ENTREPRISE*										
		<2	2-4	5-9	10-19	>20	INSGES. (1) ENSEMBLE (1)					
INDIZES DES STUNDENVERD.								INDICES DU GAIN HORAIRE				
BASIS: ZUGEHÖRIGKEITSDAUER INSGESAMT = 100								BASE: ENSEMBLE DES ANCIENNETES = 100				
MAENNER	Q	76	98,2	98,1	99,8	103,6	-	100,0	76	Q	HOMMES	
	HQ	77	894,8	93,9	104,5	100,5	-	100,0	77	SQ		
	NQ	78	96,0	99,4	101,1	104,6	-	100,0	78	NG		
	SONSTIGE ZUSAMMEN	79 80	. 96,3	. 97,0	. 101,7	. 104,0	. -	. 100,0	79 80	AUTRES ENSEMBLE		
FRAUEN	Q	81	-	-	-	-	-	-	81	Q	FEMMES	
	HQ	82	-	-	-	-	-	-	82	SQ		
	NQ	83	-	-	-	-	-	-	83	NG		
	SONSTIGE ZUSAMMEN	84 85	84 85	AUTRES ENSEMBLE		
INDIZES STUNDENVERD. FRAUEN								INDICES GAIN HOR. FEMMES				
BASIS: IDEM MAENNER = 100								BASE: GAIN HOR. HOMMES = 100				
(ZEILE 51: ZEILE 46)	Q	86	-	-	-	-	-	-	86	Q	(LIGNE 51: LIGNE 46)	
(Z. 52: Z. 47)	HQ	87	-	-	-	-	-	-	87	SQ	(L. 52: L. 47)	
(Z. 53: Z. 48)	NQ	88	-	-	-	-	-	-	88	NG	(L. 53: L. 48)	
(Z. 54: Z. 49)	SONST. ZUS.	89 90	89 90	AUTRES ENS.	(L. 54: L. 49) (L. 55: L. 50)	
ARBEITER 30 BIS <45 JAHRE								OUVRIERS 30 A <45 ANS				
DURCHSCHNITT	MAENNER	Q	91	874,19	-	76,63	80,96	80,95	80,14	91	Q	HOMMES
	HQ	92	867,35	872,95	70,97	73,56	76,97	73,61	92	SQ		
	NQ	93	63,92	69,55	71,55	71,70	70,60	70,72	93	NG		
	SONST. ZUS.	94 95	. 67,24	. 71,18	. 73,14	. 75,57	. 78,22	. 75,09	94 95	AUTRES ENS.	GAIN	
LICHER	FRAUEN	Q	96	-	-	-	-	-	96	Q	FEMMES	
	HQ	97	-	-	-	-	-	-	97	SQ		
	NQ	98	-	-	-	-	-	-	98	NG		
	SONST. ZUS.	99 100	99 100	AUTRES ENS.	HORAIRE	
STUNDEN- VERDIENST	INSGESAMT	Q	101	874,19	-	76,63	80,96	80,95	80,14	101	Q	ENSEMBLE
	HQ	102	867,35	872,95	70,97	73,56	76,97	73,61	102	SQ		
	NQ	103	62,62	69,08	70,79	71,59	70,60	70,39	103	NG	(MONTANT)	
	SONST. ZUS.	104 105	. 66,40	. 70,85	. 72,83	. 75,53	. 78,22	. 74,95	104 105	AUTRES ENS.		
VARIATIONS- KOEFFIZIENT	MAENNER	Q	106	89,4	-	8,7	12,5	12,3	12,1	106	Q	HOMMES
	HQ	107	89,6	812,4	9,9	10,9	13,3	11,6	107	SQ		
	NQ	108	12,0	11,1	11,0	19,3	14,1	16,8	108	NG		
	SONST. ZUS.	109 110	. 12,6	. 11,8	. 10,5	. 15,2	. 13,7	. 14,5	109 110	AUTRES ENS.	EFFICIENT	
FRAUEN	Q	111	-	-	-	-	-	-	111	Q	FEMMES	
	HQ	112	-	-	-	-	-	-	112	SQ		
	NQ	113	-	-	-	-	-	-	113	NG		
	SONST. ZUS.	114 115	114 115	AUTRES ENS.	DE	
KOEFFIZIENT	INSGESAMT	Q	116	89,4	-	8,7	12,5	12,3	12,1	116	Q	ENSEMBLE
	HQ	117	89,6	812,4	9,9	10,9	13,3	11,6	117	SQ		
	NQ	118	15,0	12,3	12,9	19,5	14,1	17,4	118	NG		
	SONST. ZUS.	119 120	. 14,6	. 12,6	. 11,3	. 15,2	. 13,7	. 14,8	119 120	AUTRES ENS.	VARIATION	
INDIZES DES STUNDENVERD.								INDICES DU GAIN HORAIRE				
BASIS: ZUGEHÖRIGKEITSDAUER INSGESAMT = 100								BASE: ENSEMBLE DES ANCIENNETES = 100				
MAENNER	Q	121	892,6	-	95,6	101,0	101,0	100,0	121	Q	HOMMES	
	HQ	122	891,5	899,1	96,4	99,9	104,6	100,0	122	SQ		
	NQ	123	90,4	98,3	101,2	101,4	95,8	100,0	123	NG		
	SONSTIGE ZUSAMMEN	124 125	. 89,6	. 94,8	. 97,4	. 100,6	. 104,2	. 100,0	124 125	AUTRES ENSEMBLE		
FRAUEN	Q	126	-	-	-	-	-	-	126	Q	FEMMES	
	HQ	127	-	-	-	-	-	-	127	SQ		
	NQ	128	-	-	-	-	-	-	128	NG		
	SONSTIGE ZUSAMMEN	129 130	129 130	AUTRES ENSEMBLE		
INDIZES STUNDENVERD. FRAUEN								INDICES GAIN HOR. FEMMES				
BASIS: IDEM MAENNER = 100								BASE: GAIN HOR. HOMMES = 100				
(ZEILE 96: ZEILE 91)	Q	131	-	-	-	-	-	-	131	Q	(LIGNE 96: LIGNE 91)	
(Z. 97: Z. 92)	HQ	132	-	-	-	-	-	-	132	SQ	(L. 97: L. 92)	
(Z. 98: Z. 93)	NQ	133	-	-	-	-	-	-	133	NG	(L. 98: L. 93)	
(Z. 99: Z. 94)	SONST. ZUS.	134 135	134 135	AUTRES ENS.	(L. 99: L. 94) (L. 100: L. 95)	

*VOLLENDETE JAHRE
(1) INSCHL. UNBEANTWORTETE FÄLLE

*ANNEES REVOLUES
(1) NON DECLARES INCLUS

VERTEILUNG DER ARBEITER NACH GESCHLECHT, LEISTUNGSGRUPPE UND GROESSE (BESCHAEFFTIGTENZAH) DER BETRIEBE
INDUSTRIEZWEIG: METALLERZEUGNISSE

DISTRIBUTION DES OUVRIERS PAR SEXE, QUALIFICATION ET TAILLE (NOMBRE DE SALARIES) DES ETABLISSEMENTS
BRANCHE: OUVRAGES EN METAUX

DIE TABELLEN I UND VI ÜBER DIESEN
INDUSTRIEZWEIG SIND FÜR LUXEMBURG
GEGENSTANDSLOS (VGL. FUSSNOTE AUF
SEITE 6)

LES TABLEAUX I ET VI RELATIFS A CETTE
BRANCHE D'INDUSTRIE SONT SANS OBJET
POUR LE LUXEMBOURG (VOIR NOTE PAGE 6)

LE TABELLE I E VI RELATIVE A
QUESTO RAMO D'INDUSTRIA NON SONO
PUBBLICATE PER IL LUSSEMBURGO
(CFR. NOTA A PAG. 7)

DE TABELLEN I EN VI BEREFFENDE DESE
INDUSTRIËLE BEDRIJFSTAK WORDEN VOOR
LUXEMBURG NIET GEPUBLICIEERD (ZIE NOTA
BLS. 7)

VERTEILUNG DER ARBEITER NACH GESCHLECHT,
LEISTUNGSGRUPPE UND ALTER
INDUSTRIEZWEIG: METALLERZEUGNISSE

DISTRIBUTION DES OUVRIERS PAR SEXE,
QUALIFICATION, AGE
BRANCHE: OUVRAGES EN METAUX

GESCHLECHT, LEISTUNGSGRUPPE	Z E I L E	ALTER (ZAHL DER LEBENSJAHRE)*					INSGESANT - (1) ENSEMBLE(1)	L I G M E	SEXE, QUALIFICATION
		<21	21-29	30-44	45-54	>=55			
ANZAHL DER ARBEITER									NOMBRE D'OUVRIERS
MÄNNER	Q	1	.	84	128	830	832	288	1 Q HOMMES
	HQ	2	.	80	62	824	.	196	2 HQ
	NQ	3	.	860	846	.	.	160	3 NQ
	SONSTIGE	4	.	174	.	.	.	174	4 AUTRES
	ZUSAMMEN	5	.	218	224	236	74	66	5 ENSEMBLE
FRAUEN	Q	6	6	6 FEMMES
	HQ	7	7	7 HQ
	NQ	8	8	8 NQ
	SONSTIGE	9	9	9 ALTRES
	ZUSAMMEN	10	22	10 ENSEMBLE
INSGESANT	Q	11	.	84	128	830	832	288	11 Q ENSEMBLE
	HQ	12	.	80	62	824	.	196	12 HQ
	NQ	13	.	84	854	826	.	180	13 NQ
	SONSTIGE	14	.	176	.	.	.	176	14 AUTRES
	ZUSAMMEN	15	.	220	228	244	80	68	15 ENSEMBLE
IN % MÄNNER+FRAUEN ZUS.									% ENSEMBLE HOMMES+FEMMES
MÄNNER	16		99,1	98,2	96,7	92,5	97,1	97,4	16 HOMMES
FRAUEN	17							2,6	17 FEMMES
INSGESANT	18		100,0	100,0	100,0	100,0	100,0	100,0	18 ENSEMBLE
IN % DER GESAMTSPALTE									% COLONNE "ENSEMBLE"
MÄNNER	19		26,7	27,4	28,9	9,0	8,1	100,0	19 HOMMES
FRAUEN	20							100,0	20 FEMMES
INSGESANT	21		26,2	27,1	29,0	9,5	8,1	100,0	21 ENSEMBLE

(1) INSCHLIESSLICH DER ARBEITER FUER DIE DAS ALTER
NICHT ANGEGEBEN WURDE
(*) VOLLENDETE JAHRE

(1) Y COMPRIS LES OUVRIERS DONT L'AGE N'A PAS ETE DECLARE
(*) ANNEES REVOLUES

VERTEILUNG DER ARBEITER NACH GESCHLECHT,
LEISTUNGSGRUPPE, FAMILIENSTAND UND KINDERZAH
INDUSTRIEZWEIG: METALLERZEUGNISSE

DISTRIBUTION DES OUVRIERS PAR SEXE, QUALIFICATION
ET SITUATION DE FAMILLE
BRANCHE: COVRAGES EN METAUX

GESCHLECHT, LEISTUNGSGRUPPE	Z E I L E	LEDIGE - CELIB.	VERHEIRATETE MIT UNTERHALTSBERECHTIGTEN KINDERN MARIES, AYANT ... ENFANTS A CHARGE					SCHNSTIGE - AUTRES	INSGESAMT (1)	L I G A E	SEXE, QUALIFICATION		
			0	1	2	3	>=4					INSGESAMT ENSEMBLE	
ANZAHL ARBEITER										ANPCBRE D'OUVRIERS			
MAENNER	Q	1	78	62	68	860	.	206	.	288	1	C	HOMMES
	HQ	2	74	838	834	832	.	122	.	196	2	SQ	
	NQ	3	78	.	822	.	.	76	.	160	3	AC	
	SONSTIGE	4	172	174	4	AUTRES	
	ZUSAMMEN	5	402	120	124	114	826	822	406	818	5	ENSEMBLE	
FRAUEN	Q	6	-	-	-	-	-	-	-	-	6	C	FEMMES
	HQ	7	-	-	-	-	-	-	-	-	7	SQ	
	NQ	8	8	AC	
	SONSTIGE	9	9	AUTRES	
	ZUSAMMEN	10	822	10	ENSEMBLE	
INSGESAMT	Q	11	78	62	68	860	.	206	.	288	11	C	ENSEMBLE
	HQ	12	74	838	834	832	.	122	.	196	12	SQ	
	NQ	13	83	828	832	.	.	94	.	180	13	AC	
	SONSTIGE	14	174	176	14	AUTRES	
	ZUSAMMEN	15	406	128	134	114	826	822	424	840	15	ENSEMBLE	
IN % MAENNER UND FRAUEN ZUS.											% ENSEMBLE H+F		
	MAENNER	14	95,0	93,8	92,5	100,0	100,0	100,0	95,8	.	97,4	16	HOMMES
	FRAUEN	17	82,6	17	FEMMES
	INSGESAMT	18	100,0	100,0	100,0	100,0	100,0	100,0	100,0	.	100,0	18	ENSEMBLE
IN % DER GESAMTSPALTE											% COLONNE "ENS."		
	MAENNER	19	49,1	14,7	15,2	13,9	83,2	82,7	49,6	.	100,0	19	HOMMES
	FRAUEN	20	100,0	20	FEMMES
	INSGESAMT	21	48,3	15,2	16,0	13,6	83,1	82,6	50,5	.	100,0	21	ENSEMBLE

(1) EINSCHLIESSLICH DER ARBEITER FUER DIE DER FAMILIENSTAND UND DIE KINDERZAH NCHT ANGEGBEN WURDE

(1) Y COMPRIS LES OUVRIERS DONT LA SITUATION DE FAMILLE N'A PAS ETE DECLAREE

VERTEILUNG DER ARBEITER NACH GESCHLECHT, LEISTUNGSGRUPPE, ANWESENHEIT UND ENTLOHNUNGSSYSTEM
INDUSTRIEZWEIG: METALLERZEUGNISSE

DISTRIBUTION DES OUVRIERS PAR SEXE, QUALIFICATION, PRESENCE AU TRAVAIL ET SYSTEME DE REMUNERATION
BRANCHE: COVRAGES EN METAUX

GESCHLECHT, LEISTUNGSGRUPPE	Z E I L E	INSGESAMT (1)	ANWESENDE ARBEITER, VOLLZEITBESCHAFTIGT		ANWESENDE ARBEITER, VOLLZEITBESCHAFTIGT			INSGESAMT (1)	L I G A E	SEXE, QUALIFICATION		
			ANWESENDE ARBEITER (1)	VOLLZEITBESCH. ARBEITER	OUVRIERS PRESENTS, A TEMPS PLEIA	IM LEIST. ZEITLOHN	GEMISCHT. LOHN				INSGESAMT	
ANZAHL DER ARBEITER										ANPCBRE D'OUVRIERS		
MAENNER	Q	1	288	156	272	146	-	148	1	C	HOMMES	
	HQ	2	196	86	196	86	-	86	2	SQ		
	NQ	3	160	92	158	66	-	97	3	AC		
	SONSTIGE	4	174	100	174	96	-	100	4	AUTRES		
	ZUSAMMEN	5	818	434	800	394	-	830	5	ENSEMBLE		
FRAUEN	Q	6	-	-	-	-	-	-	6	C	FEMMES	
	HQ	7	-	-	-	-	-	-	7	SQ		
	NQ	8	8	AC		
	SONSTIGE	9	9	AUTRES		
	ZUSAMMEN	10	822	.	822	-	-	.	10	ENSEMBLE		
INSGESAMT	Q	11	288	156	272	146	-	148	11	C	ENSEMBLE	
	HQ	12	196	86	196	86	-	86	12	SQ		
	NQ	13	180	100	178	66	-	98	13	AC		
	SONSTIGE	14	174	100	176	96	-	100	14	AUTRES		
	ZUSAMMEN	15	840	442	822	394	-	838	15	ENSEMBLE		
IN % MAENNER+FRAUEN ZUS.											% ENSEMBLE HOMMES+FEMMES	
	MAENNER	16	97,4	98,2	97,3	100,0	-	878,9	98,1	16	HOMMES	
	FRAUEN	17	82,6	.	82,7	-	-	.	.	17	FEMMES	
	INSGESAMT	18	100,0	100,0	100,0	100,0	-	100,0	100,0	18	ENSEMBLE	
IN % DER GESAMTSPALTE											% COLONNE "ENSEMBLE"	
	MAENNER	19	100,0	53,1	57,8	92,9	-	87,1	100,0	19	HOMMES	
	FRAUEN	20	100,0	.	100,0	-	-	.	.	20	FEMMES	
	INSGESAMT	21	100,0	52,6	97,9	91,2	-	88,8	100,0	21	ENSEMBLE	

(1) EINSCHLIESSLICH DER ARBEITER FUER DIE DIE ANWESENHEIT UND DAS ENTLOHNUNGSSYSTEM NCHT ANGEGBEN WURDE

(1) Y COMPRIS LES OUVRIERS DONT LA PRESENCE AU TRAVAIL OU LE SYSTEME DE REMUNERATION N'ONT PAS ETE DECLARES

VERTEILUNG DER ARBEITER NACH GESCHLECHT, LEISTUNGSGRUPPE,
ALTER UND DAUER DER UNTERNEHMENSZUGEHÖRIGKEIT
INDUSTRIEZWEIG: METALLERZEUGNISSE

DISTRIBUTION DES OUVRIERS PAR SEXE, QUALIFICATION, AGE
ET ANCIENNETE DANS L'ENTREPRISE
BRANCHE: OUVRAGES EN METAUX

ALTER, GESCHLECHT, LEISTUNGSGRUPPE	Z E L L E	DAUER DER UNTERNEHMENSZUGEHÖRIGKEIT IN JAHREN*					DURCH- SCHMITTL. ALTER - AGE MOYEN	L I G N E	AGE, SEXE, QUALIFICATION			
		<2	2-4	5-9	10-19	>=20				INSGES. (1) ENSEMBLE (1)		
ARBEITER INSGESAMT ANZAHL												
MÄNNER	Q	1	62	90	158	142	136	288	36	1	C	MOMMES
	HQ	2	76	76	.	126	-	196	33	2	SO	
	NQ	3	74	130	130	.	.	160	35	3	NO	
	SONSTIGE	4	134	140	.	.	.	174	17	4	AUTRES	
	ZUSAMMEN	5	346	236	106	88	142	618	31	5	ENSEMBLE	
FRAUEN	Q	6	-	-	-	-	-	-	-	6	C	FEMMES
	HQ	7	-	-	-	-	-	-	-	7	SO	
	NQ	8	8	NO	
	SONSTIGE	9	9	AUTRES	
	ZUSAMMEN	10	22	10	10	ENSEMBLE	
INSGESAMT	Q	11	62	90	158	142	136	288	36	11	C	ENSEMBLE
	HQ	12	76	76	.	126	-	196	33	12	SO	
	NQ	13	80	142	132	.	.	180	36	13	NO	
	SONSTIGE	14	136	140	.	.	.	176	17	14	AUTRES	
	ZUSAMMEN	15	354	248	108	88	142	640	31	15	ENSEMBLE	
IN % MÄNNER+FRAUEN ZUS.												
MÄNNER	16	97,7	95,2	98,1	100,0	100,0	97,4	-	16	MOMMES	ENSEMBLE MOMMES+FEMMES	
FRAUEN	17	2,6	-	17	FEMMES		
INSGESAMT	18	100,0	100,0	100,0	100,0	100,0	100,0	-	18	ENSEMBLE		
IN % DER GESAMTSPALTE												
MÄNNER	19	42,3	28,9	13,0	10,8	15,1	100,0	-	19	MOMMES	ENSEMBLE "ENSEMBLE"	
FRAUEN	20	100,0	-	20	FEMMES		
INSGESAMT	21	42,1	29,5	12,9	10,5	15,0	100,0	-	21	ENSEMBLE		
DARUNTER: ARBEITER 21 BIS <30 JAHRE												
MÄNNER	Q	22	128	138	.	.	.	84	26	22	C	MOMMES
	HQ	23	142	130	.	.	.	80	25	23	SO	
	NQ	24	140	160	25	24	NO	
	SONSTIGE	25	25	AUTRES	
	ZUSAMMEN	26	110	80	132	.	.	224	26	26	ENSEMBLE	
FRAUEN	Q	27	-	-	-	-	-	-	-	27	C	FEMMES
	HQ	28	-	-	-	-	-	-	-	28	SO	
	NQ	29	29	NO	
	SONSTIGE	30	30	AUTRES	
	ZUSAMMEN	31	31	ENSEMBLE	
INSGESAMT	Q	32	128	138	.	.	.	84	26	32	C	ENSEMBLE
	HQ	33	142	130	.	.	.	80	25	33	SO	
	NQ	34	142	164	25	34	NO	
	SONSTIGE	35	35	AUTRES	
	ZUSAMMEN	36	112	82	132	.	.	228	25	36	ENSEMBLE	
IN % MÄNNER+FRAUEN ZUS.												
MÄNNER	37	98,2	97,6	100,0	.	.	98,2	-	37	MOMMES	ENSEMBLE MOMMES+FEMMES	
FRAUEN	38	-	38	FEMMES		
INSGESAMT	39	100,0	100,0	100,0	.	.	100,0	-	39	ENSEMBLE		
IN % DER GESAMTSPALTE												
MÄNNER	40	49,1	35,7	14,3	.	.	100,0	-	40	MOMMES	ENSEMBLE "ENSEMBLE"	
FRAUEN	41	-	41	FEMMES		
INSGESAMT	42	49,1	36,0	14,0	.	.	100,0	-	42	ENSEMBLE		
ARBEITER 30 BIS <45 JAHRE												
MÄNNER	Q	43	.	140	134	126	.	128	36	43	C	MOMMES
	HQ	44	.	128	.	.	.	62	35	44	SO	
	NQ	45	146	36	45	NO	
	SONSTIGE	46	46	AUTRES	
	ZUSAMMEN	47	146	80	148	152	.	236	35	47	ENSEMBLE	
FRAUEN	Q	48	-	-	-	-	-	-	-	48	C	FEMMES
	HQ	49	-	-	-	-	-	-	-	49	SO	
	NQ	50	50	NO	
	SONSTIGE	51	51	AUTRES	
	ZUSAMMEN	52	52	ENSEMBLE	
INSGESAMT	Q	53	.	140	134	126	.	128	36	53	C	ENSEMBLE
	HQ	54	.	128	.	.	.	62	35	54	SO	
	NQ	55	146	36	55	NO	
	SONSTIGE	56	56	AUTRES	
	ZUSAMMEN	57	148	84	150	152	.	244	36	57	ENSEMBLE	
IN % MÄNNER+FRAUEN ZUS.												
MÄNNER	58	100,0	95,2	100,0	100,0	.	96,7	-	58	MOMMES	ENSEMBLE MOMMES+FEMMES	
FRAUEN	59	-	59	FEMMES		
INSGESAMT	60	100,0	100,0	100,0	100,0	.	100,0	-	60	ENSEMBLE		
IN % DER GESAMTSPALTE												
MÄNNER	61	119,5	33,9	120,3	122,0	.	100,0	-	61	MOMMES	ENSEMBLE "ENSEMBLE"	
FRAUEN	62	-	62	FEMMES		
INSGESAMT	63	119,7	34,4	120,5	121,3	.	100,0	-	63	ENSEMBLE		

(1) EINSCHLIESSLICH DER ARBEITER FUER DIE DIE UNTERNEHMENS-
ZUGEHÖRIGKEIT NICHT ANGEGEBEN WURDE
(* VOLLLENDETE JAHRE

(1) COMPRIS LES OUVRIERS DONT L'ANCIENNETE DANS
L'ENTREPRISE N'A PAS ETE DECLAREE
(* ANNEES REVOLUES

DURCHSCHNITTLICHER STUNDENVERDIENST NACH GESCHLECHT,
LEISTUNGSGRUPPE LAD ALTERGAIN HORAIRE MOYEN PAR SEXE, QUALIFICATION
ET AGE

INDUSTRIEZWEIG: METALLERZEUGNISSE

BRANCHE: OUVRAGES EN METAUX

GESCHLECHT, LEISTUNGSGRUPPE	Z E I L F	ALTER (ZAHL DER LEBENSJAHRE)* AGE (NOMBRE D'ANNEES)*					INSGES. (1) ENSEMBLE (1)	M E	SEXE, QUALIFICATION
		<21	21-29	30-44	45-54	>=55			
DURCHSCHNITTLICHER STUNDEN- VERDIENST	MAENNER Q 1	.	54,86	57,11	56,63	56,73	55,95	1	Q HCP PPS
	HQ 2	.	50,07	51,29	49,65	.	50,01	2	SC
	NQ 3	.	46,10	52,79	.	.	48,38	3	NC
	SONST. 4	28,96	28,96	4	AUTRES
	ZUS. 5	32,23	50,81	54,74	52,71	52,56	47,31	5	ENS.
	FRAUEN A 6	6	C FEP PPS
	HQ 7	7	SQ
	NQ 8	8	NC
	SONST. 9	9	AUTRES
	ZUS. 10	226,40	10	ENS.
	INSGESAMT Q 11	.	54,86	57,11	56,63	56,73	55,95	11	Q ENSEMBLE
	HQ 12	.	50,07	51,29	49,65	.	50,01	12	SC
	NQ 13	.	44,97	48,91	45,12	47,21	46,02	13	NC
	SONST. 14	28,85	28,85	14	AUTRES
	ZUS. 15	32,11	50,40	53,82	50,80	51,84	46,76	15	ENS.
VARIATIONS- KOEFFIZIENT	MAENNER Q 16	.	14,7	15,6	17,1	11,7	15,6	16	Q HCP PPS
	HQ 17	.	14,1	9,8	17,1	.	11,8	17	SC
	NQ 18	.	19,0	19,5	.	.	20,1	18	NC
	SONST. 19	37,1	37,1	19	AUTRES
	ZUS. 20	37,6	17,0	16,1	16,0	14,9	28,2	20	ENS.
	FRAUEN Q 21	21	Q FEP PPS
	HQ 22	22	SQ
	NQ 23	23	NC
	SONST. 24	24	AUTRES
	ZUS. 25	11,6	25	ENS.
	INSGESAMT Q 26	.	14,7	15,6	17,1	11,7	15,6	26	Q ENSEMBLE
	HQ 27	.	14,1	9,8	17,1	.	11,8	27	SQ
	NQ 28	.	21,3	27,3	27,3	20,5	24,7	28	NC
	SONST. 29	37,2	37,2	29	AUTRES
	ZUS. 30	37,7	18,1	18,6	20,8	16,9	29,1	30	ENS.
INDICES DES STUNDENVERD.									
BASIS: LEISTUNGSGRUPPEN INSGESAMT = 100									
MAENNER Q 31	.	108,0	104,3	107,4	107,9	118,3	31	Q HOMMES	
HQ 32	.	98,6	93,7	94,2	.	105,7	32	SQ	
NQ 33	.	90,7	96,4	.	.	102,3	33	NC	
SONSTIGE 34	89,9	61,2	34	AUTRES	
ZUSAMMEN 35	100,0	100,0	100,0	100,0	100,0	100,0	35	ENSEMBLE	
FRAUEN Q 36	36	Q FEP PPS	
HQ 37	37	SQ	
NQ 38	38	NC	
SONSTIGE 39	39	AUTRES	
ZUSAMMEN 40	100,0	40	ENSEMBLE	
INSGESAMT Q 41	.	108,8	104,1	111,5	109,4	119,7	41	Q ENSEMBLE	
HQ 42	.	99,3	93,3	97,7	.	106,9	42	SQ	
NQ 43	.	89,2	90,9	88,8	91,1	98,4	43	NC	
SONSTIGE 44	89,8	61,7	44	AUTRES	
ZUSAMMEN 45	100,0	100,0	100,0	100,0	100,0	100,0	45	ENSEMBLE	
BASIS: MAENNER UND FRAUEN INSGESAMT = 100									
MAENNER Q 46	100,4	100,8	101,7	103,8	101,4	101,2	46	HCP PPS	
FRAUEN 47	56,5	47	FEMMES	
INSGESAMT 48	100,0	100,0	100,0	100,0	100,0	100,0	48	ENSEMBLE	
BASIS: GESAMTSPALTE = 100									
MAENNER Q 49	.	98,1	102,1	101,2	101,4	100,0	49	Q HCP PPS	
HQ 50	.	100,1	102,6	99,3	.	100,0	50	SQ	
NQ 51	.	95,3	109,1	.	.	100,0	51	NC	
SONSTIGE 52	100,0	100,0	52	AUTRES	
ZUSAMMEN 53	68,1	107,4	115,7	111,4	111,1	100,0	53	ENSEMBLE	
FRAUEN Q 54	54	Q FEP PPS	
HQ 55	55	SQ	
NQ 56	56	NC	
SONSTIGE 57	57	AUTRES	
ZUSAMMEN 58	100,0	58	ENSEMBLE	
INSGESAMT Q 59	.	98,1	102,1	101,2	101,4	100,0	59	Q ENSEMBLE	
HQ 60	.	100,1	102,6	99,3	.	100,0	60	SQ	
NQ 61	.	97,7	106,3	98,0	102,6	100,0	61	NC	
SONSTIGE 62	100,0	100,0	62	AUTRES	
ZUSAMMEN 63	68,7	107,8	115,1	118,6	110,9	100,0	63	ENSEMBLE	

*VOLLENDETE JAHRE
(1) INSCHL. UNBEANTWORTETE FAELE*ANNEES REVOLUES
(1) NON DECLARES INCLUS

DURCHSCHNITTLICHER STUNDENVERDIENST NACH GESCHLECHT,
LEISTUNGSGRUPPE, ANWESENHEIT UND ENTLICHTUNGSSYSTEM
INDUSTRIEZWEIG: METALLERZEUGNISSE

GAIN HORAIRE MOYEN PAR SEXE, QUALIFICATION,
PRESENCE AU TRAVAIL ET SYSTEME DE REMUNERATION
BRANCHE: OUVRAGES EN METAUX

GESCHLECHT	LEISTUNGSGRUPPE	Z E I L E	INSGESAMT (1)	ANWESENDE		ANWESENDE ARBEITER, VOLLZEITBESCHAFTIGT				L I G M E	SEXE, QUALIFICATION										
				ENSEMBLE (1)	OUVRIERS PRESENTS	VOLLZEIT- BESCH. ARBEITER OUVRIERS A TEMPS PLEIN	OUVRIERS PRESENTS, A TEMPS PLEIN					INSGESAMT (1)									
							IM ZEITLOHN REMUNERES AU TEMPS	IM LEIST. LOHN REMUN. A LA TACHE	GEMISCHT. SYST.-U.A. MIXTE ET AUTRES												
DURCHSCHNITT LICHER	MAENNER	Q	1	55,95	56,57	56,51	56,65	-	-	57,06	1	Q HOMMES									
		HQ	2	50,01	49,08	50,01	49,08	-	-	49,08	2	SO									
		NQ	3	48,38	49,69	48,45	47,34	-	-	46,83	3	NC									
		SONST.	4	28,96	29,51	28,96	29,77	-	-	29,51	4	AUTRES									
		ZUS.	5	47,31	47,39	47,33	46,89	-	-	47,41	5	ENS.									
	FRAUEN	A	6	-	-	-	-	-	-	-	6	Q FEMMES									
		HQ	7	-	-	-	-	-	-	-	7	SO									
		NQ	8	-	-	-	-	-	-	-	8	NC									
		SONST.	9	-	-	-	-	-	-	-	9	AUTRES									
		ZUS.	10	#26,40	-	#26,40	-	-	-	-	10	ENS.									
STUNDEN- VERDIENST	INSGESAMT	Q	11	55,95	56,57	56,51	56,65	-	-	57,06	11	Q ENSEMBLE									
		HQ	12	50,01	49,08	50,01	49,08	-	-	49,08	12	SO									
		NQ	13	46,02	47,77	46,05	47,34	-	-	46,83	13	NC									
		SONST.	14	28,85	29,51	28,85	29,77	-	-	29,51	14	AUTRES									
		ZUS.	15	46,76	47,00	46,77	46,89	-	-	47,01	15	ENS.									
VARIATIONS- KOEFFIZIENT	MAENNER	Q	16	15,6	15,6	15,2	14,1	-	-	15,3	16	Q HOMMES									
		HQ	17	11,8	6,6	11,8	6,6	-	-	6,6	17	SO									
		NQ	18	20,1	20,4	20,2	10,5	-	-	20,5	18	NC									
		SONST.	19	37,1	37,4	37,1	37,5	-	-	37,4	19	AUTRES									
		ZUS.	20	28,2	28,8	28,5	27,7	-	-	29,0	20	ENS.									
	FRAUEN	Q	21	-	-	-	-	-	-	-	21	Q FEMMES									
		HQ	22	-	-	-	-	-	-	-	22	SO									
		NQ	23	-	-	-	-	-	-	-	23	NC									
		SONST.	24	-	-	-	-	-	-	-	24	AUTRES									
		ZUS.	25	#11,6	-	#11,6	-	-	-	-	25	ENS.									
INSGESAMT	Q	26	15,6	15,6	15,2	14,1	-	-	15,3	26	Q ENSEMBLE										
	HQ	27	11,8	6,6	11,8	6,6	-	-	6,6	27	SO										
	NQ	28	24,7	24,5	24,8	10,5	-	-	24,7	28	NC										
	SONST.	29	37,2	37,4	37,2	37,5	-	-	37,4	29	AUTRES										
	ZUS.	30	29,1	29,4	29,3	27,7	-	-	29,7	30	ENS.										
INDICES DES STUNDENVERD.											INDICES DU GAIN HORAIRE										
BASIS: LEISTUNGSGRUPPEN INSGESAMT = 100											BASE: ENSEMBLE DES QUALIFICATIONS=100										
MAENNER	Q	31	118,3	119,4	119,4	120,8	-	-	120,4	31	Q HOMMES										
	HQ	32	105,7	103,6	105,6	104,7	-	-	103,5	32	SO										
	NQ	33	102,3	104,9	102,3	101,0	-	-	105,1	33	NC										
	SONSTIGE	34	61,2	62,3	61,2	63,5	-	-	62,2	34	AUTRES										
	ZUSAMMEN	35	100,0	100,0	100,0	100,0	-	-	100,0	35	ENSEMBLE										
FRAUEN	Q	36	-	-	-	-	-	-	-	36	Q FEMMES										
	HQ	37	-	-	-	-	-	-	-	37	SO										
	NQ	38	-	-	-	-	-	-	-	38	NC										
	SONSTIGE	39	-	-	-	-	-	-	-	39	AUTRES										
	ZUSAMMEN	40	#100,0	-	#100,0	-	-	-	-	40	ENSEMBLE										
INSGESAMT	Q	41	119,7	120,4	120,8	120,8	-	-	121,4	41	Q ENSEMBLE										
	HQ	42	106,9	104,4	106,9	104,7	-	-	104,4	42	SO										
	NQ	43	98,4	101,6	98,5	101,0	-	-	101,8	43	NC										
	SONSTIGE	44	61,7	62,8	61,7	63,5	-	-	62,8	44	AUTRES										
	ZUSAMMEN	45	100,0	100,0	100,0	100,0	-	-	100,0	45	ENSEMBLE										
BASIS: MAENNER UND FRAUEN INSGESAMT = 100											BASE: ENSEMBLE HOMMES+ FEMMES = 100										
MAENNER	Q	46	131,2	100,8	101,2	100,0	-	-	112,5	100,9	46	HOMMES									
	FRAUEN	47	#56,5	-	#56,4	-	-	-	-	-	47	FEMMES									
	INSGESAMT	48	100,0	100,0	100,0	100,0	-	-	100,0	100,0	48	ENSEMBLE									
BASIS: GESAMTSPALTE = 100											BASE: GELTUNG ENSEMBLE=100										
MAENNER	Q	49	100,0	101,1	101,0	99,3	-	-	100,0	49	Q HOMMES										
	HQ	50	100,0	98,2	100,0	100,0	-	-	100,0	50	SO										
	NQ	51	100,0	102,7	100,1	99,7	-	-	113,7	100,0	51	NC									
	SONSTIGE	52	100,0	101,9	100,0	100,9	-	-	100,0	100,0	52	AUTRES									
	ZUSAMMEN	53	100,0	100,2	100,1	98,9	-	-	114,4	100,0	53	ENSEMBLE									
FRAUEN	Q	54	-	-	-	-	-	-	-	54	Q FEMMES										
	HQ	55	-	-	-	-	-	-	-	55	SO										
	NQ	56	-	-	-	-	-	-	-	56	NC										
	SONSTIGE	57	-	-	-	-	-	-	-	57	AUTRES										
	ZUSAMMEN	58	#100,0	-	#100,0	-	-	-	-	-	58	ENSEMBLE									
INSGESAMT	Q	59	100,0	101,1	101,0	99,3	-	-	100,0	59	Q ENSEMBLE										
	HQ	60	100,0	98,2	100,0	100,0	-	-	100,0	60	SO										
	NQ	61	100,0	103,8	100,1	98,9	-	-	112,2	100,0	61	NC									
	SONSTIGE	62	100,0	102,3	100,0	100,9	-	-	100,0	100,0	62	AUTRES									
	ZUSAMMEN	63	100,0	100,5	100,0	99,7	-	-	112,6	100,0	63	ENSEMBLE									

(1)EINSCHL. UNBEANTWORTETE FAELLE

(1)NON DECLARES INCLLS

DURCHSCHNITTLICHER STUNDENVERDIENST NACH GESCHLECHT,
LEISTUNGSGRUPPE, ALTER UND UNTERNEHMENSZUGEHÖRIGKEIT
INDUSTRIEZWEIG: METALLERZEUGNISSE

GAIN HORAIRE MOYEN PAR SEXE, QUALIFICATION, AGE
ET ANCIENNETE DANS L'ENTREPRISE
BRANCHE: OUVRAGES EN METAUX

ALTER, GESCHLECHT, LEISTUNGSGRUPPE	Z E I L E	DAUER DER UNTERNEHMENSZUGEHÖRIGKEIT IN JAHREN*						L I G N E	AGE, SEXE, QUALIFICATION		
		ANNEES D'ANCIENNETE DANS L'ENTREPRISE*									
		<2	2-4	5-9	10-19	>=20	ENSEMBLE(1)				
DURCHSCHNITT	MAENNER Q	1	52,33	54,59	56,98	60,09	59,09	55,95	1	Q HOPPES	GAIN
	HQ	2	49,53	49,50	.	53,29	.	50,01	2	SQ	
	NQ	3	44,23	48,41	51,58	.	.	48,38	3	NQ	
	SONST.	4	27,59	33,58	.	.	.	28,96	4	AUTRES	
	ZUS.	5	43,40	48,60	54,17	57,35	58,54	47,31	5	ENS.	
LICHER	FRAUEN Q	6	6	Q FEPPEES	MOYEN
	HQ	7	7	SQ	
	NQ	8	8	NQ	
	SONST.	9	9	AUTRES	
	ZUS.	10	26,40	10	ENS.	
STUNDEN- VERDIENST	INSGESAMT Q	11	52,33	54,59	56,98	60,09	59,09	55,95	11	Q ENSEMBLE	(MONTANT)
	HQ	12	49,53	49,50	.	53,29	.	50,01	12	SQ	
	NQ	13	42,94	42,42	49,96	.	.	46,02	13	NQ	
	SONST.	14	27,46	33,58	.	.	.	28,85	14	AUTRES	
	ZUS.	15	40,05	47,58	53,64	57,35	58,54	46,76	15	ENS.	
VARIATIONS-	MAENNER Q	16	12,5	18,3	17,7	19,3	18,6	15,6	16	Q HOPPES	COEFFICIENT
	HQ	17	15,7	6,3	.	8,7	.	11,8	17	SQ	
	NQ	18	9,6	24,7	19,3	.	.	20,1	18	NQ	
	SONST.	19	39,3	26,9	.	.	.	37,1	19	AUTRES	
	ZUS.	20	33,3	23,1	18,4	14,0	19,0	28,2	20	ENS.	
KOEFFIZIENT	FRAUEN Q	21	21	Q FEPPEES	DE
	HQ	22	22	SQ	
	NQ	23	23	NQ	
	SONST.	24	24	AUTRES	
	ZUS.	25	11,6	25	ENS.	
KOEFFIZIENT	INSGESAMT Q	26	12,5	18,3	17,7	19,3	18,6	15,6	26	Q ENSEMBLE	VARIATION
	HQ	27	15,7	6,3	.	8,7	.	11,8	27	SQ	
	NQ	28	14,3	32,8	23,1	.	.	24,7	28	NQ	
	SONST.	29	39,3	26,9	.	.	.	37,2	29	AUTRES	
	ZUS.	30	33,7	24,9	19,8	14,0	19,0	29,1	30	ENS.	
INDICES DES STUNDENVERD.								INDICES DU GAIN HORAIRE			
BASIS: ZUGEHÖRIGKEITSDAUER								BASE: ENSEMBLE DES ANCIENNETES = 100			
INSGESAMT = 100											
MAENNER	Q	31	93,5	97,6	101,8	107,4	105,6	100,0	31	Q	HOMMES
	HQ	32	99,0	99,0	.	106,6	.	100,0	32	SQ	
	NQ	33	91,4	100,0	106,6	.	.	100,0	33	NQ	
	SONSTIGE	34	95,2	115,9	.	.	.	100,0	34	AUTRES	
	ZUSAMMEN	35	85,4	102,7	114,5	121,2	123,8	100,0	35	ENSEMBLE	
FRAUEN	Q	36	36	C	FEMMES
	HQ	37	37	SQ	
	NQ	38	38	NQ	
	SONSTIGE	39	39	AUTRES	
	ZUSAMMEN	40	100,0	40	ENSEMBLE	
INDICES STUNDENVERD. FRAUEN								INDICES GAIN HOR. FEMMES			
BASIS: IDEM MAENNER = 100								BASE: GAIN HOR. HOPPES=100			
(ZEILE 6 : ZEILE 1)								C (LIGNE 6 : LIGNE 1)			
(Z. 7 : Z. 2)								SQ (L. 7 : L. 2)			
(Z. 8 : Z. 3)								NQ (L. 8 : L. 3)			
(Z. 9 : Z. 4)								AUTRES (L. 9 : L. 4)			
(Z. 10 : Z. 5)								ENS. (L. 10 : L. 5)			
ARBEITER 21 BIS <30 JAHRE								OUVRIERS 21 A <30 ANS			
DURCHSCHNITT	MAENNER Q	46	52,86	55,64	.	.	.	54,86	46	Q HOPPES	GAIN
	HQ	47	50,52	49,19	.	.	.	50,07	47	SQ	
	NQ	48	44,16	46,10	48	NQ	
	SONST.	49	49	49	AUTRES	
	ZUS.	50	48,80	52,25	53,41	.	.	50,81	50	ENS.	
LICHER	FRAUEN Q	51	51	Q FEPPEES	MOYEN
	HQ	52	52	SQ	
	NQ	53	53	NQ	
	SONST.	54	54	AUTRES	
	ZUS.	55	55	ENS.	
STUNDEN- VERDIENST	INSGESAMT Q	56	52,86	55,64	.	.	.	54,86	56	Q ENSEMBLE	(MONTANT)
	HQ	57	50,52	49,19	.	.	.	50,07	57	SQ	
	NQ	58	43,44	44,97	58	NQ	
	SONST.	59	59	59	AUTRES	
	ZUS.	60	48,45	51,63	53,41	.	.	50,40	60	ENS.	
VARIATIONS-	MAENNER Q	61	112,2	116,9	.	.	.	147,1	61	Q HOPPES	COEFFICIENT
	HQ	62	118,4	115,7	.	.	.	141,1	62	SQ	
	NQ	63	119,6	119,0	63	NQ	
	SONST.	64	164	64	AUTRES	
	ZUS.	65	16,3	17,4	15,5	.	.	17,0	65	ENS.	
KOEFFIZIENT	FRAUEN Q	66	66	Q FEPPEES	DE
	HQ	67	67	SQ	
	NQ	68	68	NQ	
	SONST.	69	69	AUTRES	
	ZUS.	70	70	ENS.	
KOEFFIZIENT	INSGESAMT Q	71	112,2	116,9	.	.	.	147,1	71	Q ENSEMBLE	VARIATION
	HQ	72	118,4	115,7	.	.	.	141,1	72	SQ	
	NQ	73	112,1	213,7	73	NQ	
	SONST.	74	174	74	AUTRES	
	ZUS.	75	17,2	19,0	15,5	.	.	18,1	75	ENS.	

(FORTSETZUNG)

(SUITE)

ALTER, GESCHLECHT, LEISTUNGSGRUPPE	Z E I L E	DAUER DER UNTERNEHMENSZUGEHÖRIGKEIT IN JAHREN*					I N S E S S E	L I G N E	AGE, SEXE, QUALIFICATION	
		<2	2-4	5-9	10-19	>=20				INSGES.(1) ENSEMBLE(1)
INDICES DES STUNDENVERD.								INDICES DU GAIN HORAIRE		
BASIS: ZUGEHÖRIGKEITSDAUER INSGESAMT = 100								BASE: ENSEMBLE DES ANCIENNETES = 100		
MAENNER	Q 76	#96,4	#101,4	.	.	.	100,0	76	Q	MCPNES
	HQ 77	#100,9	#98,2	.	.	.	100,0	77	SO	
	HQ 78	#95,8	#100,0	78	HQ	
	SONSTIGE 79	79	AUTRES	
	ZUSAMMEN 80	96,1	102,8	#105,1	.	.	100,0	80	ENSEMBLE	
FRAUEN	Q 81	81	Q	FERNES
	HQ 82	82	SO	
	HQ 83	83	HQ	
	SONSTIGE 84	84	AUTRES	
	ZUSAMMEN 85	85	ENSEMBLE	
INDICES STUNDENVERD. FRAUEN								INDICES GAIN HOR. FERNES		
BASIS: IDEM MAENNER = 100								BASE: GAIN HOR. MCPNES=100		
(ZEILE 51 : ZEILE 46)	Q 86	86	Q (LIGNE 51: LIGNE 46)	
(Z. 52 : Z. 47)	HQ 87	87	SO (L. 52: L. 47)	
(Z. 53 : Z. 48)	HQ 88	88	HQ (L. 53: L. 48)	
(Z. 54 : Z. 49)	SONST. 89	89	AUTRES (L. 54: L. 49)	
(Z. 55 : Z. 50)	ZUS. 90	90	ENS. (L. 55: L. 50)	
ARBEITER 30 BIS <45 JAHRE								OUVRIERS 30 A <45 ANS		
DURCHSCHNITT	MAENNER Q 91	.	#56,01	#59,26	#61,61	.	57,11	91	Q	MCPNES
	HQ 92	.	#51,07	.	.	.	51,29	92	SO	
	HQ 93	52,79	93	HQ	GAIN
	SONST. 94	94	AUTRES	
	ZUS. 95	#49,80	53,75	#56,67	#58,66	.	54,74	95	ENS.	
LICHEN	FRAUEN Q 96	96	Q	FERNES
	HQ 97	97	SO	
	HQ 98	98	HQ	
	SONST. 99	99	AUTRES	
	ZUS. 100	100	ENS.	MCPNES
STUNDEN- VERDIENST	INSGESAMT Q 101	.	#56,01	#59,26	#61,61	.	57,11	101	Q	ENSEMBLE
	HQ 102	.	#51,07	.	.	.	51,29	102	SO	
	HQ 103	48,91	103	HQ	(MONTANT)
	SONST. 104	104	AUTRES	
	ZUS. 105	#48,72	52,54	#55,43	#58,66	.	53,82	105	ENS.	
VARIATIONS- KOEFFIZIENT	MAENNER Q 106	.	#18,6	#17,1	#4,4	.	15,6	106	Q	MCPNES
	HQ 107	.	#5,8	.	.	.	9,8	107	SO	
	HQ 108	19,5	108	HQ	
	SONST. 109	109	AUTRES	
	ZUS. 110	#9,2	16,0	#18,4	#14,5	.	16,1	110	ENS.	KOEFFIZIENT
FRAUEN	Q 111	111	Q	FERNES
	HQ 112	112	SO	
	HQ 113	113	HQ	
	SONST. 114	114	AUTRES	
	ZUS. 115	115	ENS.	VARIATION
INSGESAMT	Q 116	.	#18,6	#17,1	#4,4	.	15,6	116	Q	ENSEMBLE
	HQ 117	.	#5,8	.	.	.	9,8	117	SO	
	HQ 118	27,3	118	HQ	
	SONST. 119	119	AUTRES	
	ZUS. 120	#14,1	19,0	#21,5	#14,5	.	18,6	120	ENS.	
INDICES DES STUNDENVERD.								INDICES DU GAIN HORAIRE		
BASIS: ZUGEHÖRIGKEITSDAUER INSGESAMT = 100								BASE: ENSEMBLE DES ANCIENNETES = 100		
MAENNER	Q 121	.	#98,1	#103,8	#107,9	.	100,0	121	Q	MCPNES
	HQ 122	.	#99,6	.	.	.	100,0	122	SO	
	HQ 123	#100,0	123	HQ	
	SONSTIGE 124	124	AUTRES	
	ZUSAMMEN 125	#91,0	98,2	#103,5	#107,2	.	100,0	125	ENSEMBLE	
FRAUEN	Q 126	126	Q	FERNES
	HQ 127	127	SO	
	HQ 128	128	HQ	
	SONSTIGE 129	129	AUTRES	
	ZUSAMMEN 130	130	ENSEMBLE	
INDICES STUNDENVERD. FRAUEN								INDICES GAIN HOR. FERNES		
BASIS: IDEM MAENNER = 100								BASE: GAIN HOR. MCPNES=100		
(ZEILE 96 : ZEILE 91)	Q 131	131	Q (LIGNE 96: LIGNE 91)	
(Z. 97 : Z. 92)	HQ 132	132	SO (L. 97: L. 92)	
(Z. 98 : Z. 93)	HQ 133	133	HQ (L. 98: L. 93)	
(Z. 99 : Z. 94)	SONST. 134	134	AUTRES (L. 99: L. 94)	
(Z. 100 : Z. 95)	ZUS. 135	135	ENS. (L. 100: L. 95)	

*VOLLLENDETE JAHR
(1)EINSCHL. UNBEANTWORTETE FÄLLE

*ANNEES REVOLUES
(1)NON DECLARES INCLUS

VERTEILUNG DER ARBEITER NACH GESCHLECHT, LEISTUNGSGRUPPE UND GROESSE (BESCHAEFFIGTENZAHL) DER BETRIEBE
INDUSTRIEZWEIG: STAHL- UND LEICHTMETALLBAU

DISTRIBUTION DES CUVRIERS PAR SEXE, QUALIFICATION ET TAILLE (NOMBRE DE SALARIES) DES ETABLISSEMENTS
BRANCHE: CONSTRUCTION METALLIQUE

DIE TABELLEN I UND VI ÜBER DIESEN INDUSTRIEZWEIG SIND FÜR LUXEMBURG GEGENSTANDSLOS (VGL. FUSSNOTE AUF SEITE 6)

LES TABLEAUX I ET VI RELATIFS A CETTE BRANCHE D'INDUSTRIE SONT SANS OBJET POUR LE LUXEMBOURG (VOIR NOTE PAGE 6)

LE TABELLE I E VI RELATIVE A QUESTO RAMO D'INDUSTRIA NON SONO PUBBLICATE PER IL LUSSEMBURGO (CFR. NOTA A PAG. 7)

DE TABELLEN I EN VI BETREFFENDE DEZE INDUSTRIËLE BEDRIJFSTAK WORDEN VOOR LUXEMBURG NIET GEPUBLICEERD (ZIE NOTA BLS. 7)

VERTEILUNG DER ARBEITER NACH GESCHLECHT, LEISTUNGSGRUPPE UND ALTER
INDUSTRIEZWEIG: STAHL- UND LEICHTMETALLBAU

DISTRIBUTION DES CUVRIERS PAR SEXE, QUALIFICATION, AGE
BRANCHE: CONSTRUCTION METALLIQUE

GESCHLECHT, LEISTUNGSGRUPPE	Z C I L E	ALTER (ZAHL DER LEBENSJAHRE)*						L I G N E	SEXE, QUALIFICATION		
		AGE (NOMBRE D'ANNEES)*									
		<21	21-29	30-44	45-54	>=55	INSGESAMT ENSEMBLE(1)				
ANZAHL DER ARBEITER								NOMBRE D'OUVRIERS			
MÄNNER	Q	1	.	76	122	#28	#32	272	1	Q	MENNES
	HQ	2	.	80	62	#24	.	194	2	SO	
	NQ	3	.	#42	#22	.	.	92	3	NO	
	SONSTIGE	4	140	-	-	-	-	140	4	ALTRES	
	ZUSAMMEN	5	176	198	206	64	#54	698	5	ENSEMBLE	
FRAUEN	Q	6	-	-	-	-	-	-	6	Q	FEMMES
	HQ	7	-	-	-	-	-	-	7	SO	
	NQ	8	-	-	-	-	-	-	8	AC	
	SONSTIGE	9	-	-	-	-	-	-	9	AUTRES	
	ZUSAMMEN	10	-	-	-	-	-	-	10	ENSEMBLE	
INSGESAMT	Q	11	.	76	122	#28	#32	272	11	Q	ENSEMBLE
	HQ	12	.	80	62	#24	.	194	12	SO	
	NQ	13	.	#42	#22	.	.	92	13	AC	
	SONSTIGE	14	140	-	-	-	-	140	14	AUTRES	
	ZUSAMMEN	15	176	198	206	64	#54	698	15	ENSEMBLE	
IN % MÄNNER+FRAUEN ZUS.								% ENSEMBLE MCMMES+FEMMES			
MÄNNER	16	100,0	100,0	100,0	100,0	#100,0	100,0	100,0	16	MCMMES	
FRAUEN	17	-	-	-	-	-	-	-	17	FEMMES	
INSGESAMT	18	100,0	100,0	100,0	100,0	#100,0	100,0	100,0	18	ENSEMBLE	
IN % DER GESAMTSPÄLTE								% COLONNE "ENSEMBLE"			
MÄNNER	19	25,2	28,4	29,5	9,2	#7,7	100,0	19	MCMMES		
FRAUEN	20	-	-	-	-	-	-	20	FEMMES		
INSGESAMT	21	25,2	28,4	29,5	9,2	#7,7	100,0	21	ENSEMBLE		

(1) EINSCHLIESSLICH DER ARBEITER FUER DIE DAS ALTER NICHT ANGEZEIGT WURDE
(*) VOLLLENDETE JAHRE

(1) Y COMPRIS LES OUVRIERS DON'T L'AGE N'A PAS ETE DECLARE
(*) ANNÉES REVOLUES

VERTEILUNG DER ARBEITER NACH GESCHLECHT, LEISTUNGSGRUPPE,
ALTER UND DAUER DER UNTERNEHMENSZUGEHÖRIGKEIT
INDUSTRIEZWEIG: STAHL- UND LEICHTMETALLBAU

DISTRIBUTION DES OUVRIERS PAR SEXE, QUALIFICATION, AGE
ET ANCIENNETE DANS L'ENTREPRISE
BRANCHE: CONSTRUCTION METALLIQUE

ALTER, GESCHLECHT, LEISTUNGSGRUPPE	Z E I L E	DAUER DER UNTERNEHMENSZUGEHÖRIGKEIT IN JAHREN*					DURCH- SCHNITT- ALTER - AGE MOYEN	L I G E	AGE, SEXE, QUALIFICATION			
		ANNEES D'ANCIENNETE DANS L'ENTREPRISE*										
		<2	2-4	5-9	10-19	>=20	INSGES. (1) [ENSEMBLE(1)]					
ARBEITER INSGESAMT ANZAHL									ENSEMBLE DES OUVRIERS NOMBRE			
MAENNER	0	1	80	80	854	842	836	272	36	1	0	HOMMES
	HQ	2	76	74	.	826	-	194	33	2	50	
	NQ	3	62	.	.	-	-	92	34	3	50	
	SONSTIGE	4	104	836	-	-	-	140	17	4	AUTRES	
	ZUSAMMEN	5	302	208	84	68	836	698	31	5	ENSEMBLE	
FRAUEN	0	6	-	-	-	-	-	-	-	6	0	FEMMES
	HQ	7	-	-	-	-	-	-	-	7	50	
	NQ	8	-	-	-	-	-	-	-	8	50	
	SONSTIGE	9	-	-	-	-	-	-	-	9	AUTRES	
	ZUSAMMEN	10	-	-	-	-	-	-	-	10	ENSEMBLE	
INSGESAMT	0	11	80	80	854	842	836	272	36	11	0	ENSEMBLE
	HQ	12	76	74	.	826	-	194	33	12	50	
	NQ	13	62	.	.	-	-	92	34	13	50	
	SONSTIGE	14	104	836	-	-	-	140	17	14	AUTRES	
	ZUSAMMEN	15	302	208	84	68	836	698	31	15	ENSEMBLE	
IN % MAENNER+FRAUEN ZUS.												% ENSEMBLE HOMMES+FEMMES
	MAENNER	16	100,0	100,0	100,0	100,0	100,0	100,0	-	16	HOMMES	
	FRAUEN	17	-	-	-	-	-	-	-	17	FEMMES	
	INSGESAMT	18	100,0	100,0	100,0	100,0	100,0	100,0	-	18	ENSEMBLE	
IN % DER GESAMTSPALTE												% COLONNE "ENSEMBLE"
	MAENNER	19	43,3	29,8	12,0	9,7	85,2	100,0	-	19	HOMMES	
	FRAUEN	20	-	-	-	-	-	-	-	20	FEMMES	
	INSGESAMT	21	43,3	29,8	12,0	9,7	85,2	100,0	-	21	ENSEMBLE	
DARUNTER: ARBEITER 21 BIS <30 JAHRE												DONT: OUVRIERS DE 21 A <30 ANS
MAENNER	0	22	826	830	.	.	.	76	26	22	0	HOMMES
	HQ	23	842	830	.	.	.	80	25	23	50	
	NQ	24	832	842	25	24	50	
	SONSTIGE	25	-	-	-	-	-	-	-	25	AUTRES	
	ZUSAMMEN	26	100	70	826	.	.	198	25	26	ENSEMBLE	
FRAUEN	0	27	-	-	-	-	-	-	-	27	0	FEMMES
	HQ	28	-	-	-	-	-	-	-	28	50	
	NQ	29	-	-	-	-	-	-	-	29	50	
	SONSTIGE	30	-	-	-	-	-	-	-	30	AUTRES	
	ZUSAMMEN	31	-	-	-	-	-	-	-	31	ENSEMBLE	
INSGESAMT	0	32	826	830	.	.	.	76	26	32	0	ENSEMBLE
	HQ	33	842	830	.	.	.	80	25	33	50	
	NQ	34	832	842	25	34	50	
	SONSTIGE	35	-	-	-	-	-	-	-	35	AUTRES	
	ZUSAMMEN	36	100	70	826	.	.	198	25	36	ENSEMBLE	
IN % MAENNER+FRAUEN ZUS.												% ENSEMBLE HOMMES+FEMMES
	MAENNER	37	100,0	100,0	100,0	.	.	100,0	-	37	HOMMES	
	FRAUEN	38	-	-	-	.	.	-	-	38	FEMMES	
	INSGESAMT	39	100,0	100,0	100,0	.	.	100,0	-	39	ENSEMBLE	
IN % DER GESAMTSPALTE												% COLONNE "ENSEMBLE"
	MAENNER	40	50,5	35,4	13,1	.	.	100,0	-	40	HOMMES	
	FRAUEN	41	-	-	-	.	.	-	-	41	FEMMES	
	INSGESAMT	42	50,5	35,4	13,1	.	.	100,0	-	42	ENSEMBLE	
ARBEITER 30 BIS <45 JAHRE												OUVRIERS DE 30 A <45 ANS
MAENNER	0	43	.	836	832	826	.	122	36	43	0	HOMMES
	HQ	44	.	828	.	.	.	62	35	44	50	
	NQ	45	822	35	45	50	
	SONSTIGE	46	-	-	-	-	-	-	-	46	AUTRES	
	ZUSAMMEN	47	844	74	838	842	.	206	35	47	ENSEMBLE	
FRAUEN	0	48	-	-	-	-	-	-	-	48	0	FEMMES
	HQ	49	-	-	-	-	-	-	-	49	50	
	NQ	50	-	-	-	-	-	-	-	50	50	
	SONSTIGE	51	-	-	-	-	-	-	-	51	AUTRES	
	ZUSAMMEN	52	-	-	-	-	-	-	-	52	ENSEMBLE	
INSGESAMT	0	53	.	836	832	826	.	122	36	53	0	ENSEMBLE
	HQ	54	.	828	.	.	.	62	35	54	50	
	NQ	55	822	35	55	50	
	SONSTIGE	56	-	-	-	-	-	-	-	56	AUTRES	
	ZUSAMMEN	57	844	74	838	842	.	206	35	57	ENSEMBLE	
IN % MAENNER+FRAUEN ZUS.												% ENSEMBLE HOMMES+FEMMES
	MAENNER	58	100,0	100,0	100,0	100,0	.	100,0	-	58	HOMMES	
	FRAUEN	59	-	-	-	-	.	-	-	59	FEMMES	
	INSGESAMT	60	100,0	100,0	100,0	100,0	.	100,0	-	60	ENSEMBLE	
IN % DER GESAMTSPALTE												% COLONNE "ENSEMBLE"
	MAENNER	61	821,4	35,9	18,4	20,4	.	100,0	-	61	HOMMES	
	FRAUEN	62	-	-	-	-	.	-	-	62	FEMMES	
	INSGESAMT	63	821,4	35,9	18,4	20,4	.	100,0	-	63	ENSEMBLE	

(1) INSCHLIESSLICH DER ARBEITER FUER DIE DIE UNTERNEHMENS-
ZUGEHÖRIGKEIT NICHT ANGEZEIGT WURDE
(*) VOLLENDETE JAHRE

(1) Y COMPRIS LES OUVRIERS DONT L'ANCIENNETE DANS
L'ENTREPRISE N'A PAS ETE DECLAREE
(*) ANNEES REYCLUES

DURCHSCHNITTLICHER STUNDENVERDIENST NACH GESCHLECHT,
LEISTUNGSGRUPPE UND ALTER

GAIN MORAIRE MOYEN PAR SEXE, QUALIFICATION
ET AGE

INDUSTRIEZWIG: STAHL- UND LEICHTMETALLBAU

BRANCHE: CONSTRUCTION METALLIQUE

GESCHLECHT, LEISTUNGSGRUPPE	Z E I L E	ALTER (ZAHL DER LEBENSJAHRE)* AGE (NOMBRE D'ANNEES)*					INGES. (1) ENSEMBLE (1)	L I G N E	SEXE, QUALIFICATION		
		<21	21-29	30-44	45-54	>55					
DURCHSCHNITT	MAENNER Q	1	.	54,36	57,02	#57,16	#56,73	55,83	1	Q HOPPES	GAIN
	HQ	2	.	50,07	51,29	#49,65	.	50,08	2	SQ	
	NQ	3	.	#44,35	#47,83	.	.	45,03	3	NC	
	SONST. ZUS.	4	29,57	29,57	4	AUTRES	
	ZUS.	5	32,97	50,51	54,32	52,29	#52,64	47,54	5	ENS.	
LICHER	FRAUEN A	6	6	Q FEPPES	MORAIRE
	HQ	7	7	SQ	
	NQ	8	8	NC	
	SONST. ZUS.	9	9	AUTRES	
	ZUS.	10	10	ENS.	
STUNDEN- VERDIENST	INGESAMT Q	11	.	54,36	57,02	#57,16	#56,73	55,83	11	Q ENSEMBLE	(MONTANT)
	HQ	12	.	50,07	51,29	#49,65	.	50,08	12	SQ	
	NQ	13	.	#44,35	#47,83	.	.	45,03	13	NC	
	SONST. ZUS.	14	29,57	29,57	14	AUTRES	
	ZUS.	15	32,97	50,51	54,32	52,29	#52,64	47,54	15	ENS.	
VARIATIONS- KOEFFIZIENT	MAENNER Q	16	.	11,9	15,4	#17,2	#11,7	15,0	16	Q HOPPES	KOEFFICIENT DE VARIATION
	HQ	17	.	14,1	9,8	#7,1	.	11,8	17	SQ	
	NQ	18	.	#10,3	#4,1	.	.	9,7	18	NC	
	SONST. ZUS.	19	37,7	37,7	19	AUTRES	
	ZUS.	20	37,7	14,6	14,9	15,9	#14,7	26,5	20	ENS.	
FRAUEN	Q	21	21	Q FEPPES	DE VARIATION
	HQ	22	22	SQ	
	NQ	23	23	NC	
	SONST. ZUS.	24	24	AUTRES	
	ZUS.	25	25	ENS.	
INGESAMT	Q	26	.	11,9	15,4	#17,2	#11,7	15,0	26	Q ENSEMBLE	
	HQ	27	.	14,1	9,8	#7,1	.	11,8	27	SQ	
	NQ	28	.	#10,3	#4,1	.	.	9,7	28	NC	
	SONST. ZUS.	29	37,7	37,7	29	AUTRES	
	ZUS.	30	37,7	14,6	14,9	15,9	#14,7	26,5	30	ENS.	
INDIZES DES STUNDENVERD.									INDICES DU GAIN MORAIRE		
BASIS: LEISTUNGSGRUPPEN INGESAMT = 100									BASE: ENSEMBLE DES QUALIFICATIONS=100		
MAENNER	Q	31	.	107,6	105,0	#109,3	#107,8	117,4	31	Q	HOMMES
	HQ	32	.	99,1	94,4	#94,9	.	105,3	32	SQ	
	NQ	33	.	#87,8	#88,1	.	.	94,7	33	NC	
	SONSTIGE ZUSAMMEN	34	89,7	62,2	34	AUTRES	
	ZUSAMMEN	35	100,0	100,0	100,0	100,0	#100,0	100,0	35	ENSEMBLE	
FRAUEN	Q	36	36	Q	FEMMES
	HQ	37	37	SQ	
	NQ	38	38	NC	
	SONSTIGE ZUSAMMEN	39	39	AUTRES	
	ZUSAMMEN	40	40	ENSEMBLE	
INGESAMT	Q	41	.	107,6	105,0	#109,3	#107,8	117,4	41	Q	ENSEMBLE
	HQ	42	.	99,1	94,4	#94,9	.	105,3	42	SQ	
	NQ	43	.	#87,8	#88,1	.	.	94,7	43	NC	
	SONSTIGE ZUSAMMEN	44	89,7	62,2	44	ALTRES	
	ZUSAMMEN	45	100,0	100,0	100,0	100,0	#100,0	100,0	45	ENSEMBLE	
BASIS: MAENNER UND FRAUEN INGESAMT = 100									BASE: ENSEMBLE HOMMES+ FEMMES = 100		
MAENNER	Q	46	100,0	100,0	100,0	100,0	#100,0	100,0	46	HOMMES	
	FRAUEN	47	47	FEMMES	
	INGESAMT	48	100,0	100,0	100,0	100,0	#100,0	100,0	48	ENSEMBLE	
BASIS: GESAMTSPALTE = 100									BASE: ENSEMBLE HOMMES+ FEMMES = 100		
MAENNER	Q	49	.	97,4	102,1	#102,4	#101,6	100,0	49	Q	HOMMES
	HQ	50	.	100,0	102,4	#99,1	.	100,0	50	SQ	
	NQ	51	.	#98,5	#104,2	.	.	100,0	51	NC	
	SONSTIGE ZUSAMMEN	52	100,0	100,0	52	AUTRES	
	ZUSAMMEN	53	69,4	104,2	114,3	110,0	#110,7	100,0	53	ENSEMBLE	
FRAUEN	Q	54	54	Q	FEMMES
	HQ	55	55	SQ	
	NQ	56	56	NC	
	SONSTIGE ZUSAMMEN	57	57	AUTRES	
	ZUSAMMEN	58	58	ENSEMBLE	
INGESAMT	Q	59	.	97,4	102,1	#102,4	#101,6	100,0	59	Q	ENSEMBLE
	HQ	60	.	100,0	102,4	#99,1	.	100,0	60	SQ	
	NQ	61	.	#98,5	#104,2	.	.	100,0	61	NC	
	SONSTIGE ZUSAMMEN	62	100,0	100,0	62	AUTRES	
	ZUSAMMEN	63	69,4	104,2	114,3	110,0	#110,7	100,0	63	ENSEMBLE	

*VOLLENDETE JAHRE
(1) EINSCHL. UNBEANTWORTETE FAELLE

*ANNEES REVOLUES
(1) NON DECLARES INCLLS

DURCHSCHNITTLICHER STUNDENVERDIENST NACH GESCHLECHT,
LEISTUNGSGRUPPE, FAMILIENSTAND UND KINDERZAHL

GAIN MOYEN PAR SEXE, CLASSEMENT
ET SITUATION DE FAMILLE

INDUSTRIEZWEIG: STAHL- UND LEICHTMETALLBAU

BRANCHE: CONSTRUCTION METALLIQUE

GESCHLECHT, LEISTUNGSGRUPPE	Z E I L E	LEDIGE -	VERHEIRATETE MIT UNTERHALTSBERECHTIGTEN KINDERN MARIES, AYANT ... ENFANTS A CHARGE					SCNST. -	INS- GESAPT (1)	L I G N E	SEXE, QUALIFICATION			
												AUTRES	ENSEM- BLE (1)	
			0	1	2	3	>=4							INSSES. ENS.
DURCHSCHNITT LICHER STUNDEN- VERDIENST	MAENNER	Q	1	52,59	57,80	56,12	57,66	.	56,90	.	55,83	1	Q HCPNES	GAIN MOYEN (MONTANT)
		HQ	2	50,25	49,86	50,94	50,56	.	49,67	.	50,08	2	SQ	
		NQ	3	43,49	46,70	.	45,03	3	NQ	
		SONST.	4	29,23	29,57	4	AUTRES	
		ZUS.	5	40,79	53,69	53,73	54,29	50,95	.	53,45	.	47,54	5	
	FRAUEN	A	6	6	C FEPPES	
		HQ	7	7	SQ	
		NQ	8	8	AC	
		SONST.	9	9	AUTRES	
		ZUS.	10	10	ENS.	
	INSGESAMT	Q	11	52,59	57,80	56,12	57,66	.	56,90	.	55,83	11	Q ENSEMBLE	
		HQ	12	50,25	49,86	50,94	50,56	.	49,67	.	50,08	12	SQ	
		NQ	13	43,49	46,70	.	45,03	13	NQ	
		SONST.	14	29,23	29,57	14	AUTRES	
		ZUS.	15	40,79	53,69	53,73	54,29	50,95	.	53,45	.	47,54	15	
VARIATIONS- KOEFFIZIENT	MAENNER	Q	16	16,4	14,0	13,8	14,3	.	14,2	.	15,0	16	Q HCPNES	COEFFICIENT DE VARIATION
		HQ	17	15,1	7,9	8,8	7,5	.	5,1	.	11,8	17	SQ	
		NQ	18	10,5	7,1	.	9,7	18	NQ	
		SONST.	19	37,2	37,7	19	AUTRES	
		ZUS.	20	33,5	15,0	13,8	14,2	14,2	.	14,4	.	26,5	20	
	FRAUEN	Q	21	21	C FEPPES	
		HQ	22	22	SQ	
		NQ	23	23	AC	
		SONST.	24	24	AUTRES	
		ZUS.	25	25	ENS.	
	INSGESAMT	Q	26	16,4	14,0	13,8	14,3	.	14,2	.	15,0	26	Q ENSEMBLE	
		HQ	27	15,1	7,9	8,8	7,5	.	5,1	.	11,8	27	SQ	
		NQ	28	10,5	7,1	.	9,7	28	NQ	
		SONST.	29	37,2	37,7	29	AUTRES	
		ZUS.	30	33,5	15,0	13,8	14,2	14,2	.	14,4	.	26,5	30	
INDIZES DES STUNDENVERD.											INDICES DU GAIN MOYEN			
BASIS: LEISTUNGSGRUPPEN INSGESAMT = 100											BASE: ENSEMBLE DES QUALIFICATIONS=100			
MAENNER	Q	31	128,9	107,7	104,4	106,2	.	106,4	.	117,4	31	Q	HCPNES	
	HQ	32	123,2	82,9	84,8	83,1	.	83,5	.	105,3	32	SQ		
	NQ	33	96,6	87,4	.	94,7	33	NQ		
	SONSTIGE	34	71,7	62,2	34	AUTRES		
	ZUSAMMEN	35	100,0	100,0	100,0	100,0	100,0	100,0	.	100,0	35	ENSEMBLE		
FRAUEN	Q	36	36	Q	FEPPES	
	HQ	37	37	SQ		
	NQ	38	38	NQ		
	SONSTIGE	39	39	AUTRES		
	ZUSAMMEN	40	40	ENSEMBLE		
INSGESAMT	Q	41	128,9	107,7	104,4	106,2	.	106,4	.	117,4	41	Q	ENSEMBLE	
	HQ	42	123,2	82,9	84,8	83,1	.	83,5	.	105,3	42	SQ		
	NQ	43	96,6	87,4	.	94,7	43	NQ		
	SONSTIGE	44	71,7	62,2	44	AUTRES		
	ZUSAMMEN	45	100,0	100,0	100,0	100,0	100,0	100,0	.	100,0	45	ENSEMBLE		
BASIS: MAENNER UND FRAUEN INSGESAMT = 100											BASE: ENSEMBLE HCPNES+ FEPPES = 100			
MAENNER	Q	46	100,0	100,0	100,0	100,0	100,0	100,0	.	100,0	46	Q	HCPNES	
	FRAUEN	47	47	FRAUEN		
	INSGESAMT	48	100,0	100,0	100,0	100,0	100,0	100,0	.	100,0	48	ENSEMBLE		
BASIS: GESAMTSPALTE = 100											BASE: CLASSEMENT ENSEMBLE=100			
MAENNER	Q	49	94,2	103,5	100,5	103,3	.	101,9	.	100,0	49	Q	HCPNES	
	HQ	50	107,3	89,6	101,7	101,0	.	95,8	.	100,0	50	SQ		
	NQ	51	86,6	103,7	.	100,0	51	NQ		
	SONSTIGE	52	98,9	100,0	52	AUTRES		
	ZUSAMMEN	53	85,8	112,9	113,0	114,2	107,2	.	112,4	.	100,0	53	ENSEMBLE	
FRAUEN	Q	54	54	C	FEPPES	
	HQ	55	55	SQ		
	NQ	56	56	NQ		
	SONSTIGE	57	57	AUTRES		
	ZUSAMMEN	58	58	ENSEMBLE		
INSGESAMT	Q	59	94,2	103,5	100,5	103,3	.	101,9	.	100,0	59	Q	ENSEMBLE	
	HQ	60	107,3	89,6	101,7	101,0	.	95,8	.	100,0	60	SQ		
	NQ	61	86,6	103,7	.	100,0	61	NQ		
	SONSTIGE	62	98,9	100,0	62	AUTRES		
	ZUSAMMEN	63	85,8	112,9	113,0	114,2	107,2	.	112,4	.	100,0	63	ENSEMBLE	

(1) EINSCHL. UNBEANTWORTETE FAELE

(1) NON DECLARES INCLUS

DURCHSCHNITTLICHER STUNDENVERDIENST NACH GESCHLECHT,
LEISTUNGSGRUPPE, ANWESENHEIT UND ENTLONNUNGSSYSTEM
INDUSTRIEZWEIG: STAHL- UND LEICHTMETALLBAU

GAIN HORAIRE MOYEN PAR SEXE, QUALIFICATION,
PRESENCE AL TRAVAIL ET SYSTEME DE REMUNERATION
BRANCHE: CONSTRUCTION METALLIQUE

GESCHLECHT, LEISTUNGSGRUPPE	7 E I L E	INSGESAMT (1)	ANWESENDE		ANWESENDE ARBEITER, VOLLZEITBESCHAFTIGT				L I G A E	SEXE, QUALIFICATION		
			ARBEITER	VOLLZEIT- BESCH. ARBEITER	OUVRIERS PRESENTS, A TEMPS PLEIN							
					OUVRIERS A TEMPS PRESENTS	OUVRIERS A TEMPS PLEIN	IM ZEITLOHN	IM LEIST. LOHN			GENISCHT. SYST.-U.A. = MIXTE ET AUTRES	INSGESAMT (1)
DURCHSCHNITT												
MAENNER	Q	1	55,83	56,13	56,42	56,18	-	-	56,63	1	Q HOMPES	GAIN
HQ	2	50,08	49,08	50,08	49,08	-	-	45,08	2	SC		
NQ	3	45,03	45,42	45,06	45,49	-	-	43,49	3	AC		
SONST.	4	29,37	30,13	29,37	30,13	-	-	30,13	4	AUTRES		
ZUS.	5	47,34	47,21	47,58	47,00	-	-	47,22	5	ENS.		
FRAUEN	A	6	-	-	-	-	-	-	-	6	Q FEMMES	MOYEN
HQ	7	-	-	-	-	-	-	-	-	7	SC	
NQ	8	-	-	-	-	-	-	-	-	8	AC	
SONST.	9	-	-	-	-	-	-	-	-	9	AUTRES	
ZUS.	10	-	-	-	-	-	-	-	-	10	ENS.	
INSGESAMT	Q	11	55,83	56,13	56,42	56,18	-	-	56,63	11	C ENSEMBLE	(MONTANT)
HQ	12	50,08	49,08	50,08	49,08	-	-	45,08	12	SC		
NQ	13	45,03	45,42	45,06	45,49	-	-	43,49	13	AC		
SONST.	14	29,37	30,13	29,37	30,13	-	-	30,13	14	AUTRES		
ZUS.	15	47,34	47,21	47,58	47,00	-	-	47,22	15	ENS.		
MAENNER	Q	16	15,0	14,5	14,5	12,6	-	-	14,1	16	C HOMPES	COEFFICIENT
HQ	17	11,8	6,6	11,8	6,6	-	-	6,6	17	SC		
NQ	18	9,7	46,5	9,8	46,6	-	-	46,6	18	AC		
SONST.	19	37,7	38,8	37,7	38,8	-	-	38,8	19	AUTRES		
ZUS.	20	26,5	26,5	26,7	26,3	-	-	26,8	20	ENS.		
FRAUEN	Q	21	-	-	-	-	-	-	-	21	Q FEMMES	DE
HQ	22	-	-	-	-	-	-	-	-	22	SC	
NQ	23	-	-	-	-	-	-	-	-	23	AC	
SONST.	24	-	-	-	-	-	-	-	-	24	AUTRES	
ZUS.	25	-	-	-	-	-	-	-	-	25	ENS.	
INSGESAMT	Q	26	15,0	14,5	14,5	12,6	-	-	14,1	26	C ENSEMBLE	VARIATION
HQ	27	11,8	6,6	11,8	6,6	-	-	6,6	27	SC		
NQ	28	9,7	46,5	9,8	46,6	-	-	46,6	28	AC		
SONST.	29	37,7	38,8	37,7	38,8	-	-	38,8	29	AUTRES		
ZUS.	30	26,5	26,5	26,7	26,3	-	-	26,8	30	ENS.		
INDIZES DES STUNDENVERD.										INDICES DU GAIN HORAIRE		
BASIS: LEISTUNGSGRUPPEN INSGESAMT = 100										BASE: ENSEMBLE DES QUALIFICATIONS=100		
MAENNER	Q	31	117,4	118,9	118,6	119,5	-	-	119,9	31	Q HOMPES	
HQ	32	105,3	104,0	105,3	104,4	-	-	103,9	32	SC		
NQ	33	94,7	89,2	94,7	89,8	-	-	86,3	33	AC		
SONSTIGE	34	62,2	63,8	62,1	64,1	-	-	63,8	34	AUTRES		
ZUSAMMEN	35	100,0	100,0	100,0	100,0	-	-	100,0	35	ENSEMBLE		
FRAUEN	Q	36	-	-	-	-	-	-	-	36	Q FEMMES	
HQ	37	-	-	-	-	-	-	-	-	37	SC	
NQ	38	-	-	-	-	-	-	-	-	38	AC	
SONSTIGE	39	-	-	-	-	-	-	-	-	39	AUTRES	
ZUSAMMEN	40	-	-	-	-	-	-	-	-	40	ENSEMBLE	
INSGESAMT	Q	41	117,4	118,9	118,6	119,5	-	-	119,9	41	Q ENSEMBLE	
HQ	42	105,3	104,0	105,3	104,4	-	-	103,9	42	SC		
NQ	43	94,7	89,2	94,7	89,8	-	-	86,3	43	AC		
SONSTIGE	44	62,2	63,8	62,1	64,1	-	-	63,8	44	AUTRES		
ZUSAMMEN	45	100,0	100,0	100,0	100,0	-	-	100,0	45	ENSEMBLE		
BASIS: MAENNER UND FRAUEN INSGESAMT = 100										BASE: ENSEMBLE HOMPES+ FEMMES = 100		
MAENNER		46	100,0	100,0	100,0	100,0	-	-	100,0	46	HOMPES	
FRAUEN		47	-	-	-	-	-	-	-	47	FEMMES	
INSGESAMT		48	100,0	100,0	100,0	100,0	-	-	100,0	48	ENSEMBLE	
BASIS: GESAMTSPALTE = 100										BASE: COLCANE=ENSEMBLE=100		
MAENNER	Q	49	100,0	100,5	101,1	99,2	-	-	100,0	49	C HOMPES	
HQ	50	100,0	98,0	100,0	100,0	-	-	100,0	50	SC		
NQ	51	100,0	100,9	100,1	100,0	-	-	100,0	51	AC		
SONSTIGE	52	100,0	101,9	100,0	100,0	-	-	100,0	52	AUTRES		
ZUSAMMEN	53	100,0	99,3	100,1	99,5	-	-	100,0	53	ENSEMBLE		
FRAUEN	Q	54	-	-	-	-	-	-	-	54	Q FEMMES	
HQ	55	-	-	-	-	-	-	-	-	55	SC	
NQ	56	-	-	-	-	-	-	-	-	56	AC	
SONSTIGE	57	-	-	-	-	-	-	-	-	57	AUTRES	
ZUSAMMEN	58	-	-	-	-	-	-	-	-	58	ENSEMBLE	
INSGESAMT	Q	59	100,0	100,5	101,1	99,2	-	-	100,0	59	Q ENSEMBLE	
HQ	60	100,0	98,0	100,0	100,0	-	-	100,0	60	SC		
NQ	61	100,0	100,9	100,1	100,0	-	-	100,0	61	AC		
SONSTIGE	62	100,0	101,9	100,0	100,0	-	-	100,0	62	AUTRES		
ZUSAMMEN	63	100,0	99,3	100,1	99,5	-	-	100,0	63	ENSEMBLE		

(1) EINSCHL. UNBEANTWORTETE FAELE

(1) NON DECLARES INCLLS

DURCHSCHNITTLICHER STUNDENVERDIENST NACH GESCHLECHT,
LEISTUNGSGRUPPE, ALTER UND UNTERNEHMENSZUGEHÖRIGKEIT
INDUSTRIEZWEIG: STAHL- UND LEICHTMETALLBAU

GAIN HORAIRE MOYEN PAR SEXE, QUALIFICATION, AGE
ET ANCIENNETE DANS L'ENTREPRISE
BRANCHE: CONSTRUCTION METALLIQUE

ALTER, GESCHLECHT, LEISTUNGSGRUPPE	Z E I L F	CAUER DER UNTERNEHMENSZUGEHÖRIGKEIT IN JAHREN*						L I G N E	AGE, SEXE, QUALIFICATION		
		ANNEES D'ANCIENNETE DANS L'ENTREPRISE*									
		<2	2-4	5-9	10-19	>=20	INSGES. (I) ENSEMBLE (I)				
DURCHSCHNITT	MAENNER Q	1	#52,57	53,95	#56,74	#67,09	#59,09	55,83	1	C HCPMES	GAIN
	HQ	2	49,53	49,67	.	#53,29	-	50,08	2	SC	
	NQ	3	44,35	.	.	-	-	45,03	3	NC	
	SONST.	4	27,86	#34,49	.	-	-	29,57	4	AUTRES	
	ZUS.	5	41,61	40,52	53,40	57,49	#59,09	47,54	5	ENS.	
LICHER	FRAUEN Q	6	-	-	-	-	-	-	6	C FEPFES	MOYEN
	HQ	7	-	-	-	-	-	-	7	SC	
	NQ	8	-	-	-	-	-	-	8	AC	
	SONST.	9	-	-	-	-	-	-	9	AUTRES	
	ZUS.	11	-	-	-	-	-	-	11	ENS.	
STUNDEN- VERDIENST	INSGESAMT Q	11	#52,57	53,95	#56,74	#60,09	#59,09	55,83	11	Q ENSEMBLE	(MOYEN)
	HQ	12	49,53	49,67	.	#53,29	-	50,08	12	SC	
	NQ	13	44,35	.	.	-	-	45,03	13	NC	
	SONST.	14	27,86	#34,49	.	-	-	29,57	14	AUTRES	
	ZUS.	15	41,61	40,52	53,40	57,49	#59,09	47,54	15	ENS.	
VARIATIONS- KOEFFIZIENT	MAENNER Q	16	#12,4	17,1	#17,4	#9,3	#8,6	15,0	16	C HCPMES	COEFFICIENT DE VARIATION
	HQ	17	15,7	6,1	.	#8,7	-	11,8	17	SC	
	NQ	18	9,6	.	.	-	-	9,7	18	AC	
	SONST.	19	41,3	#23,9	.	-	-	37,7	19	AUTRES	
	ZUS.	21	32,2	19,9	18,4	10,8	#8,6	26,5	21	ENS.	
FRAUEN	Q	21	-	-	-	-	-	-	21	C FEPFES	DE VARIATION
	HQ	22	-	-	-	-	-	-	22	SC	
	NQ	23	-	-	-	-	-	-	23	AC	
	SONST.	24	-	-	-	-	-	-	24	AUTRES	
	ZUS.	25	-	-	-	-	-	-	25	ENS.	
INSGESAMT	Q	26	#12,4	17,1	#17,4	#9,3	#8,6	15,0	26	Q ENSEMBLE	
	HQ	27	15,7	6,1	.	#8,7	-	11,8	27	SC	
	NQ	28	9,6	.	.	-	-	9,7	28	AC	
	SONST.	29	41,3	#23,9	.	-	-	37,7	29	AUTRES	
	ZUS.	31	32,2	19,9	18,4	10,8	#8,6	26,5	31	ENS.	
INDICES DES STUNDENVERD.											
BASIS: ZUGEHÖRIGKEITSDAUER INSGESAMT = 100											
MAENNER	Q	31	#94,2	96,6	#101,6	#117,6	#105,8	100,0	31	C	HCPMES
	HQ	32	98,9	99,2	.	#106,4	-	100,0	32	SC	
	NQ	33	98,5	.	.	-	-	100,0	33	AC	
	SONSTIGE	34	94,2	#116,6	.	-	-	100,0	34	AUTRES	
	ZUSAMMEN	35	87,5	102,1	112,3	120,9	#124,3	100,0	35	ENSEMBLE	
FRAUEN	Q	36	-	-	-	-	-	-	36	C	FEPFES
	HQ	37	-	-	-	-	-	-	37	SC	
	NQ	38	-	-	-	-	-	-	38	AC	
	SONSTIGE	39	-	-	-	-	-	-	39	AUTRES	
	ZUSAMMEN	40	-	-	-	-	-	-	40	ENSEMBLE	
INDICES STUNDENVERD. FRAUEN											
BASIS: IDEM MAENNER = 100											
(ZEILE 6 : ZEILE 1)	Q	41	-	-	-	-	-	-	41	C (LIGNE 6 : LIGNE 1)	
	(Z. 7 : Z. 2)	HQ	42	-	-	-	-	-	42	SC (L. 7 : L. 2)	
	(Z. 8 : Z. 3)	NQ	43	-	-	-	-	-	43	AC (L. 8 : L. 3)	
	(Z. 9 : Z. 4)	SONST.	44	-	-	-	-	-	44	AUTRES (L. 9 : L. 4)	
	(Z. 10 : Z. 5)	ZUS.	45	-	-	-	-	-	45	ENS. (L. 10 : L. 5)	
ARBEITSP. 21 BIS <30 JAHRE											
BASIS: ZUGEHÖRIGKEITSDAUER INSGESAMT = 100											
DURCHSCHNITT	MAENNER Q	46	#53,46	#53,64	.	.	-	54,36	46	C HCPMES	GAIN
	HQ	47	#50,52	#49,19	.	.	-	50,07	47	SC	
	NQ	48	#44,28	.	.	-	-	44,35	48	NC	
	SONST.	49	-	-	-	-	-	-	49	AUTRES	
	ZLS.	50	49,29	51,09	#52,78	-	-	50,51	50	ENS.	
LICHER	FRAUEN Q	51	-	-	-	-	-	-	51	C FEPFES	MOYEN
	HQ	52	-	-	-	-	-	-	52	SC	
	NQ	53	-	-	-	-	-	-	53	AC	
	SONST.	54	-	-	-	-	-	-	54	AUTRES	
	ZUS.	55	-	-	-	-	-	-	55	ENS.	
STUNDEN- VERDIENST	INSGESAMT Q	56	#53,46	#53,64	.	.	-	54,36	56	Q ENSEMBLE	(MOYEN)
	HQ	57	#50,52	#49,19	.	.	-	50,07	57	SC	
	NQ	58	#44,28	.	.	-	-	44,35	58	NC	
	SONST.	59	-	-	-	-	-	-	59	AUTRES	
	ZLS.	60	49,29	51,09	#52,78	-	-	50,51	60	ENS.	
VARIATIONS- KOEFFIZIENT	MAENNER Q	61	#11,7	#11,7	.	.	-	11,9	61	C HCPMES	COEFFICIENT DE VARIATION
	HQ	62	#18,4	#5,7	.	.	-	14,1	62	SC	
	NQ	63	#9,2	.	.	-	-	10,3	63	AC	
	SONST.	64	-	-	-	-	-	-	64	AUTRES	
	ZUS.	65	16,4	10,6	#15,1	.	-	14,6	65	ENS.	
FRAUEN	Q	66	-	-	-	-	-	-	66	C FEPFES	DE VARIATION
	HQ	67	-	-	-	-	-	-	67	SC	
	NQ	68	-	-	-	-	-	-	68	AC	
	SONST.	69	-	-	-	-	-	-	69	AUTRES	
	ZUS.	70	-	-	-	-	-	-	70	ENS.	
INSGESAMT	Q	71	#11,7	#11,7	.	.	-	11,9	71	Q ENSEMBLE	
	HQ	72	#18,4	#5,7	.	.	-	14,1	72	SC	
	NQ	73	#9,2	.	.	-	-	10,3	73	AC	
	SONST.	74	-	-	-	-	-	-	74	AUTRES	
	ZUS.	75	16,4	10,6	#15,1	.	-	14,6	75	ENS.	

(FORTSETZUNG)

(SUITE)

ALTER, GESCHLECHT, LEISTUNGSGRUPPE	Z E L E	DAUER DER UNTERNEHMENSZUGEHÖRIGKEIT IN JAHREN*						L I G N E	AGE, SEXE, QUALIFICATION		
		ANNEES D'ANCIENNETE DANS L'ENTREPRISE*					INSGES. (1) ENSEMBLE (1)				
		<2	2-4	5-9	10-19	>=20					
INDIZES DES STUNDENVERD.								INDICES DU GAIN MCGRAIRE			
BASIS: ZUGEHÖRIGKEITSDAUER INSGESAMT = 100								BASE: ENSEMBLE DES ANCIENNETES = 100			
MÄNNER	Q	76	#98,3	#98,7	.	.	100,0	76	Q	MCPMES	
	HQ	77	#100,9	#98,2	.	.	100,0	77	SO		
	NQ	78	#99,8	.	.	.	100,0	78	NQ		
	SONSTIGE	79	79	AUTRES		
	ZUSAMMEN	80	97,6	101,2	#104,5	.	100,0	80	ENSEMBLE		
FRAUEN	Q	81	-	-	-	-	-	81	G	FEPMES	
	HQ	82	-	-	-	-	-	82	SO		
	NQ	83	-	-	-	-	-	83	NQ		
	SONSTIGE	84	-	-	-	-	-	84	AUTRES		
	ZUSAMMEN	85	-	-	-	-	-	85	ENSEMBLE		
INDIZES STUNDENVERD. FRAUEN								INDICES GAIN MCR. FEMMES			
BASIS: IDEM MÄNNER = 100								BASE: GAIN MCR. MCPMES=100			
(ZEILE 51: ZEILE 46)		Q	86	-	-	-	-	86	Q (LIGNE 51: LIGNE 46)		
(Z. 52: Z. 47)		HQ	87	-	-	-	-	87	SO (L. 52: L. 47)		
(Z. 53: Z. 48)		NQ	88	-	-	-	-	88	AC (L. 53: L. 48)		
(Z. 54: Z. 49)		SONST.	89	-	-	-	-	89	AUTRES (L. 54: L. 49)		
(Z. 55: Z. 50)		ZUS.	90	-	-	-	-	90	ENS. (L. 55: L. 50)		
ARBEITER 30 BIS <45 JAHRE								OUVRIERS 30 A <45 ANS			
DURCHSCHNITT	MÄNNER	Q	91	#56,45	#58,44	#61,61	.	97,02	91	Q MCPMES	
	HQ	92	.	#51,07	.	.	.	92	SO		
	NQ	93	47,83	93	NQ	GAIN	
	SONST.	94	94	ALTRES		
	ZUS.	95	#50,04	53,36	#56,31	#58,72	.	54,32	95	ENS.	
LICHER	FRAUEN	Q	96	-	-	-	-	96	G FEPMES	MCGRAIRE	
	HQ	97	-	-	-	-	-	97	SO		
	NQ	98	-	-	-	-	-	98	AC		
	SONST.	99	-	-	-	-	-	99	AUTRES		
	ZUS.	100	-	-	-	-	-	100	ENS.	MCGYEN	
STUNDEN- VERDIENST	INSGESAMT	Q	101	#56,45	#58,44	#61,61	.	97,02	101	Q ENSEMBLE	
	HQ	102	.	#51,07	.	.	.	92	SO		
	NQ	103	47,83	103	NQ	(MONTANT)	
	SONST.	104	104	AUTRES		
	ZUS.	105	#50,04	53,36	#56,31	#58,72	.	54,32	105	ENS.	
VARIATIONS- KOEFFIZIENT	MÄNNER	Q	106	#19,1	#16,9	#4,4	.	15,4	106	Q MCPMES	
	HQ	107	.	#5,8	.	.	.	5,8	107	SO	
	NQ	108	4,1	108	AC		
	SONST.	109	109	AUTRES		
	ZUS.	110	#9,1	15,6	#18,9	#9,3	.	14,9	110	ENS.	
KOEFFIZIENT	FRAUEN	Q	111	-	-	-	-	111	Q FEPMES	DE	
	HQ	112	-	-	-	-	-	112	SO		
	NQ	113	-	-	-	-	-	113	AC		
	SONST.	114	-	-	-	-	-	114	AUTRES		
	ZUS.	115	-	-	-	-	-	115	ENS.	VARIATION	
INDIZES DES STUNDENVERD.	INSGESAMT	Q	116	#19,1	#16,9	#4,4	.	15,4	116	Q ENSEMBLE	
	HQ	117	.	#5,8	.	.	.	5,8	117	SO	
	NQ	118	4,1	118	AC		
	SONST.	119	119	AUTRES		
	ZUS.	120	#9,1	15,6	#18,9	#9,3	.	14,9	120	ENS.	
INDIZES DES STUNDENVERD.								INDICES DU GAIN MCGRAIRE			
BASIS: ZUGEHÖRIGKEITSDAUER INSGESAMT = 100								BASE: ENSEMBLE DES ANCIENNETES = 100			
MÄNNER	Q	121	.	#99,7	#102,5	#108,0	.	100,0	121	Q	MCPMES
	HQ	122	.	#99,6	.	.	.	100,0	122	SO	
	NQ	123	100,0	123	AC		
	SONSTIGE	124	124	AUTRES		
	ZUSAMMEN	125	#92,1	98,2	#103,7	#108,1	.	100,0	125	ENSEMBLE	
FRAUEN	Q	126	-	-	-	-	-	126	G	FEPMES	
	HQ	127	-	-	-	-	-	127	SO		
	NQ	128	-	-	-	-	-	128	AC		
	SONSTIGE	129	-	-	-	-	-	129	AUTRES		
	ZUSAMMEN	130	-	-	-	-	-	130	ENSEMBLE		
INDIZES STUNDENVERD. FRAUEN								INDICES GAIN MCR. FEMMES			
BASIS: IDEM MÄNNER = 100								BASE: GAIN MCR. MCPMES=100			
(ZEILE 96: ZEILE 91)		Q	131	-	-	-	-	131	G (LIGNE 96: LIGNE 91)		
(Z. 97: Z. 92)		HQ	132	-	-	-	-	132	SO (L. 97: L. 92)		
(Z. 98: Z. 93)		NQ	133	-	-	-	-	133	AC (L. 98: L. 93)		
(Z. 99: Z. 94)		SONST.	134	-	-	-	-	134	AUTRES (L. 99: L. 94)		
(Z. 100: Z. 95)		ZUS.	135	-	-	-	-	135	ENS. (L. 100: L. 95)		

*VOLLENDETE JAHRE
(1) INSCHL. UABEANTWORTETE FÄLLE

*ANNEES REVOLUES
(1) NON DECLARES INCLUS

VERTEILUNG DER ARBEITER NACH GESCHLECHT, LEISTUNGS-
GRUPPE UND GRÖSSE (BESCHAEFTIGTENZAHL) DER BETRIEBE
INDUSTRIEZWEIG: MASCHINENBAU

DISTRIBUTION DES OUVRIERS PAR SEXE, QUALIFICATION ET
TAILLE (NOMBRE DE SALARIES) DES ÉTABLISSEMENTS
BRANCHE: MACHINES NON ÉLECTRIQUES

DIE TABELLEN I UND VI ÜBER DIESEN
INDUSTRIEZWEIG SIND FÜR LUXEMBURG
GEGENSTANDSLOS (VGL. FUSSNOTE AUF
SEITE 6)

LES TABLEAUX I ET VI RELATIFS À CETTE
BRANCHE D'INDUSTRIE SONT SANS OBJET
POUR LE LUXEMBOURG (VOIR NOTE PAGE 6)

LE TABELLE I E VI RELATIVE A
QUESTO RANNO D'INDUSTRIA NON SONO
PUBBLICATE PER IL LUSSEMBURGO
(CFR. NOTA A PAG. 7)

DE TABELLEN I EN VI BETREFFENDE DESE
INDUSTRIËLE BEDRIJFSSTAK WORDEN VOOR
LUXEMBURG NIET GEPUBLICKEERD (ZIE NOTA
BLE. 7)

VERTEILUNG DER ARBEITER NACH GESCHLECHT,
LEISTUNGSGRUPPE UND ALTER
INDUSTRIEZWEIG: MASCHINENBAU

DISTRIBUTION DES OUVRIERS PAR SEXE,
QUALIFICATION, AGE
BRANCHE: MACHINES NON ÉLECTRIQUES

GESCHLECHT, LEISTUNGSGRUPPE	Z E I L E	ALTER (ZAHL DER LEBENSJAHRE)*					INSGESAMT (11)	L I G N E	SEXE, QUALIFICATION		
		<21	21-29	30-44	45-54	>55				ENSEMBLE (11)	
ANZAHL DER ARBEITER									ANZahl D'Ouvriers		
MÄNNER	Q	1	.	178	180	64	446	478	1	Q	MANNEN
	HQ	2	.	94	154	70	432	354	2	SO	
	NQ	3	.	100	98	858	440	308	3	NQ	
	SONSTIGE	4	78	-	-	-	-	78	4	AUTRES	
	ZUSAMMEN	5	104	372	432	192	118	1.218	5	ENSEMBLE	
FRAUEN	Q	6	-	-	-	-	-	-	6	Q	FEMMES
	HQ	7	-	-	-	-	-	-	7	SO	
	NQ	8	-	-	-	-	-	838	8	NQ	
	SONSTIGE	9	9	AUTRES	
	ZUSAMMEN	10	446	10	ENSEMBLE	
INSGESAMT	Q	11	.	178	180	64	446	478	11	Q	ENSEMBLE
	HQ	12	.	94	154	70	432	354	12	SO	
	NQ	13	.	112	116	64	442	346	13	NQ	
	SONSTIGE	14	86	-	-	-	-	86	14	AUTRES	
	ZUSAMMEN	15	112	384	450	198	120	1.264	15	ENSEMBLE	
IN % MÄNNER*FRAUEN ZUS.									% ENSEMBLE MCMNES*FEMMES		
MÄNNER	16		92,9	96,9	96,0	97,0	98,3	96,4	16	MCMNES	
FRAUEN	17							83,6	17	FEMMES	
INSGESAMT	18		100,0	100,0	100,0	100,0	100,0	100,0	18	ENSEMBLE	
IN % DER GESAMTSPALTE									% COLONNE "ENSEMBLE"		
MÄNNER	19		8,5	30,5	35,5	15,8	5,7	100,0	19	MCMNES	
FRAUEN	20							810,0	20	FEMMES	
INSGESAMT	21		8,9	30,4	35,6	15,7	5,5	100,0	21	ENSEMBLE	

(1) EINSCHLIESSLICH DER ARBEITER FUER DIE DAS ALTER
NICHT ANGEZEIGT WURDE
(*1) VOLLENDETE JAHRE

(1) Y COMPRIS LES OUVRIERS DONT L'AGE N'A PAS ÉTÉ DÉCLARÉ
(*1) ANNÉES RÉVOLUES

VERTEILUNG DER ARBEITER NACH GESCHLECHT,
LEISTUNGSGRUPPE, FAMILIENSTAND UND KINDERZAHL
INDUSTRIEZWEIG: MASCHINENBAU

DISTRIBUTION DES OUVRIERS PAR SEXE, QUALIFICATION
ET SITUATION DE FAMILLE
BRANCHE: MACHINES NON ELECTRIQUES

GESCHLECHT, LEISTUNGSGRUPPE	Z E I L E	LEDIGE - CELIB.	VERHEIRATETE MIT UNTERHALTSBERECHTIGTEN KINDERN MARIÉS, AYANT ... ENFANTS A CHARGE					SONSTIGE - AUTRES	INSGESAMT (1) ENSEMBLE	L I G A E	SEXE, QUALIFICATION			
			0	1	2	3	>=4							
ANZAHL ARBEITER														
MAENNER	Q	1	118	102	114	84	83	22	352	.	478	1	C	HOMMES
	HQ	2	90	66	84	856	832	.	256	.	354	2	SO	
	NQ	3	113	70	228	248	.	.	184	.	308	3	AC	
	SONSTIGE	4	78	78	4	AUTRES	
	ZUSAMMEN	5	396	238	226	188	80	260	792	230	1.218	5	ENSEMBLE	
FRAUEN	Q	6	6	C	FEMMES
	HQ	7	7	SO	
	NQ	8	.	228	228	.	238	8	AC	
	SONSTIGE	9	9	AUTRES	
	ZUSAMMEN	10	.	232	232	.	246	10	ENSEMBLE	
INSGESAMT	Q	11	118	102	114	84	83	22	352	.	478	11	C	ENSEMBLE
	HQ	12	90	66	84	856	832	.	256	.	354	12	SO	
	NQ	13	112	98	228	248	.	.	212	222	346	13	AC	
	SONSTIGE	14	82	86	14	AUTRES	
	ZUSAMMEN	15	402	270	226	188	80	260	824	238	1.264	15	ENSEMBLE	
IN % MAENNER UND FRAUEN ZUS.											% ENSEMBLE M+F			
	MAENNER	16	98,5	88,1	100,0	100,0	100,0	100,0	96,1	278,9	96,4	16	MCPPEES	
	FRAUEN	17	.	11,9	3,9	.	3,6	17	FEPPEES	
	INSGESAMT	18	100,0	100,0	100,0	100,0	100,0	100,0	100,0	100,0	100,0	18	ENSEMBLE	
IN % DER GESAMTSPALTE											% COLONNE "ENS."			
	MAENNER	19	32,5	19,5	18,6	15,4	6,6	24,9	65,0	22,5	100,0	19	MCPPEES	
	FRAUEN	20	.	69,6	35,6	.	100,0	20	FEPPEES	
	INSGESAMT	21	31,8	21,4	17,9	14,9	6,3	24,7	65,2	23,0	100,0	21	ENSEMBLE	

(1) INSCHLIESSLICH DER ARBEITER FUER DIE DER FAMILIENSTAND UND DIE KINDERZAHL NICHT ANGEZEIGT WURDE

(1) Y COMPRIS LES OUVRIERS DONT LA SITUATION DE FAMILLE N'A PAS ETE DECLAREE

VERTEILUNG DER ARBEITER NACH GESCHLECHT, LEISTUNGSGRUPPE, ANWESENHEIT UND ENTLONHUNGSSYSTEM
INDUSTRIEZWEIG: MASCHINENBAU

DISTRIBUTION DES OUVRIERS PAR SEXE, QUALIFICATION, PRESENCE AU TRAVAIL ET SYSTEME DE REMUNERATION
BRANCHE: MACHINES NON ELECTRIQUES

GESCHLECHT, LEISTUNGSGRUPPE	Z E I L E	INSGESAMT (1)	ANWESENDE ARBEITER (1)	VOLLZEIT- BESCH. ARBEITER OUVRIERS A TEMPS PLEIN	ANWESENDE ARBEITER, VOLLZEITBESCHAFTIGT OUVRIERS PRESENTS, A TEMPS PLEIN			INSGESAMT (1) ENSEMBLE	L I G A E	SEXE, QUALIFICATION		
					IN ZEITLOHN REMUNERES AU TEMPS	IN LEIST. LOHN REMUN. A LA TACHE	GEMISCHT. [SYST.-U.A.] " MIXTE [ET AUTRES]					
ANZAHL DER ARBEITER												
MAENNER	Q	1	478	218	478	142	74	.	218	1	C	HOMMES
	HQ	2	354	176	354	136	232	.	176	2	SO	
	NQ	3	308	120	308	102	.	.	120	3	AC	
	SONSTIGE	4	78	40	78	28	.	.	40	4	AUTRES	
	ZUSAMMEN	5	1.218	554	1.218	409	118	228	554	5	ENSEMBLE	
FRAUEN	Q	6	6	C	FEMMES
	HQ	7	7	SO	
	NQ	8	238	22	222	8	AC	
	SONSTIGE	9	9	AUTRES	
	ZUSAMMEN	10	246	24	222	10	ENSEMBLE	
INSGESAMT	Q	11	478	218	478	142	74	.	218	11	C	ENSEMBLE
	HQ	12	354	176	354	136	232	.	176	12	SO	
	NQ	13	346	142	330	106	.	.	126	13	AC	
	SONSTIGE	14	86	42	84	28	.	.	40	14	AUTRES	
	ZUSAMMEN	15	1.264	578	1.246	412	118	230	560	15	ENSEMBLE	
IN % MAENNER+FRAUEN ZUS.											% ENSEMBLE M+F	
	MAENNER	16	96,4	95,8	97,8	99,0	100,0	293,3	58,9	16	MCPPEES	
	FRAUEN	17	3,6	4,2	2,2	17	FEPPEES	
	INSGESAMT	18	100,0	100,0	100,0	100,0	100,0	100,0	100,0	18	ENSEMBLE	
IN % DER GESAMTSPALTE											% COLONNE "ENSEMBLE"	
	MAENNER	19	100,0	45,5	100,0	73,6	21,3	25,1	100,0	19	MCPPEES	
	FRAUEN	20	100,0	52,2	80,9	20	FEPPEES	
	INSGESAMT	21	100,0	45,7	98,6	73,6	21,1	25,4	100,0	21	ENSEMBLE	

(1) INSCHLIESSLICH DER ARBEITER FUER DIE ANWESENHEIT UND DAS ENTLONHUNGSSYSTEM NICHT ANGEZEIGT WURDE

(1) Y COMPRIS LES OUVRIERS DONT LA PRESENCE AU TRAVAIL OU LE SYSTEME DE REMUNERATION N'ONT PAS ETE DECLARES

VERTEILUNG DER ARBEITER NACH GESCHLECHT, LEISTUNGSGRUPPE,
ALTER UND DAUER DER UNTERNEHMENSZUGEHÖRIGKEIT
INDUSTRIEZWEIG: MASCHINENBAU

DISTRIBUTION DES OUVRIERS PAR SEXE, QUALIFICATION, AGE
ET ANCIENNETE DANS L'ENTREPRISE
BRANCHE: MACHINES NON ELECTRIQUES

ALTER, GESCHLECHT, LEISTUNGSGRUPPE	Z E I L E	DAUER DER UNTERNEHMENSZUGEHÖRIGKEIT IN JAHREN*						DURCH- SCHNITTL. ALTER AGE MOYEN	L I G A E	AGE, SEXE, QUALIFICATION		
		ANNEES D'ANCIENNETE DANS L'ENTREPRISE*										
		<2	2-4	5-9	10-19	>=20	INSGES.(1) ENSEMBLE(1)					
ARBEITER INSGESAMT ANZAHL									ENSEMBLE DES OUVRIERS NOMBRE			
MAENNER	Q	1	90	110	90	128	60	478	35	1	Q	HOMMES
	HQ	2	68	80	60	104	42	354	38	2	SQ	
	NQ	3	120	100	90	40	-	308	38	3	NQ	
	SONSTIGE	4	42	34	-	-	-	78	18	4	AUTRES	
	ZUSAMMEN	5	320	324	182	272	120	1.218	36	5	ENSEMBLE	
FRAUEN	Q	6	-	-	-	-	-	-	-	6	Q	FEMMES
	HQ	7	-	-	-	-	-	-	-	7	SQ	
	NQ	8	-	-	-	-	-	938	93	8	NQ	
	SONSTIGE	9	-	-	-	-	-	-	-	9	AUTRES	
	ZUSAMMEN	10	24	-	-	-	-	946	92	10	ENSEMBLE	
INSGESAMT	Q	11	90	110	90	128	60	478	35	11	Q	ENSEMBLE
	HQ	12	68	80	60	104	42	354	38	12	SQ	
	NQ	13	120	100	90	40	-	346	37	13	NQ	
	SONSTIGE	14	42	34	-	-	-	86	18	14	AUTRES	
	ZUSAMMEN	15	344	342	184	274	120	1.264	36	15	ENSEMBLE	
IN % MAENNER+FRAUEN ZUS.												% ENSEMBLE HOMMES+FEMMES
	MAENNER	16	93,0	94,7	98,9	99,3	100,0	96,4	-	16	HOMMES	
	FRAUEN	17	7,0	5,3	1,1	0,7	0,0	3,6	-	17	FEMMES	
	INSGESAMT	18	100,0	100,0	100,0	100,0	100,0	100,0	-	18	ENSEMBLE	
IN % DER GESAMTSPALTE												% COLONNE "ENSEMBLE"
	MAENNER	19	26,3	26,6	14,9	22,3	9,9	100,0	-	19	HOMMES	
	FRAUEN	20	52,2	-	-	-	-	100,0	-	20	FEMMES	
	INSGESAMT	21	27,2	27,1	14,6	21,7	9,5	100,0	-	21	ENSEMBLE	
DARUNTER:												DOIT:
ARBEITER 21 BIS <30 JAHRE												OUVRIERS DE 21 A <30 ANS
MAENNER	Q	22	52	72	36	-	-	178	25	22	Q	HOMMES
	HQ	23	32	40	-	-	-	94	25	23	SQ	
	NQ	24	52	46	-	-	-	100	25	24	NQ	
	SONSTIGE	25	-	-	-	-	-	-	-	25	AUTRES	
	ZUSAMMEN	26	136	158	36	26	-	372	25	26	ENSEMBLE	
FRAUEN	Q	27	-	-	-	-	-	-	-	27	Q	FEMMES
	HQ	28	-	-	-	-	-	-	-	28	SQ	
	NQ	29	-	-	-	-	-	-	-	29	NQ	
	SONSTIGE	30	-	-	-	-	-	-	-	30	AUTRES	
	ZUSAMMEN	31	-	-	-	-	-	-	-	31	ENSEMBLE	
INSGESAMT	Q	32	52	72	36	-	-	178	25	32	Q	ENSEMBLE
	HQ	33	32	40	-	-	-	94	25	33	SQ	
	NQ	34	54	46	-	-	-	112	25	34	NQ	
	SONSTIGE	35	-	-	-	-	-	-	-	35	AUTRES	
	ZUSAMMEN	36	138	168	36	26	-	384	25	36	ENSEMBLE	
IN % MAENNER+FRAUEN ZUS.												% ENSEMBLE HOMMES+FEMMES
	MAENNER	37	98,6	94,0	100,0	100,0	-	96,9	-	37	HOMMES	
	FRAUEN	38	-	-	-	-	-	-	-	38	FEMMES	
	INSGESAMT	39	100,0	100,0	100,0	100,0	-	100,0	-	39	ENSEMBLE	
IN % DER GESAMTSPALTE												% COLONNE "ENSEMBLE"
	MAENNER	40	36,6	42,5	14,0	27,0	-	100,0	-	40	HOMMES	
	FRAUEN	41	-	-	-	-	-	-	-	41	FEMMES	
	INSGESAMT	42	35,9	43,8	13,5	26,8	-	100,0	-	42	ENSEMBLE	
ARBEITER 30 BIS <45 JAHRE												OUVRIERS DE 30 A <45 ANS
MAENNER	Q	43	26	32	42	62	-	180	36	43	Q	HOMMES
	HQ	44	32	30	34	52	-	154	37	44	SQ	
	NQ	45	46	24	-	-	-	98	37	45	NQ	
	SONSTIGE	46	-	-	-	-	-	-	-	46	AUTRES	
	ZUSAMMEN	47	104	86	86	130	26	432	36	47	ENSEMBLE	
FRAUEN	Q	48	-	-	-	-	-	-	-	48	Q	FEMMES
	HQ	49	-	-	-	-	-	-	-	49	SQ	
	NQ	50	-	-	-	-	-	-	-	50	NQ	
	SONSTIGE	51	-	-	-	-	-	-	-	51	AUTRES	
	ZUSAMMEN	52	-	-	-	-	-	-	-	52	ENSEMBLE	
INSGESAMT	Q	53	26	32	42	62	-	180	36	53	Q	ENSEMBLE
	HQ	54	32	30	34	52	-	154	37	54	SQ	
	NQ	55	46	24	-	-	-	116	36	55	NQ	
	SONSTIGE	56	-	-	-	-	-	-	-	56	AUTRES	
	ZUSAMMEN	57	114	92	88	130	26	450	36	57	ENSEMBLE	
IN % MAENNER+FRAUEN ZUS.												% ENSEMBLE HOMMES+FEMMES
	MAENNER	58	91,2	93,5	97,7	100,0	100,0	96,0	-	58	HOMMES	
	FRAUEN	59	-	-	-	-	-	-	-	59	FEMMES	
	INSGESAMT	60	100,0	100,0	100,0	100,0	100,0	100,0	-	60	ENSEMBLE	
IN % DER GESAMTSPALTE												% COLONNE "ENSEMBLE"
	MAENNER	61	24,1	19,9	19,9	30,1	46,0	100,0	-	61	HOMMES	
	FRAUEN	62	-	-	-	-	-	-	-	62	FEMMES	
	INSGESAMT	63	25,3	20,4	19,6	28,9	45,8	100,0	-	63	ENSEMBLE	

(1) INSCHLIESSLICH DER ARBEITER FUER DIE UNTERNEHMENS-
ZUGEHÖRIGKEIT NICHT ANGEZEIGT WURDE
(*1) VOLLENDETE JAHRE

(1) Y COMPRIS LES OUVRIERS DONT L'ANCIENNETE DANS
L'ENTREPRISE N'A PAS ETE DECLAREE
(*1) ANNEES REVOLUES

DURCHSCHNITTLICHER STUNDENVERDIENST NACH GESCHLECHT,
LEISTUNGSGRUPPE UND ALTERGAIN HORAIRE MOYEN PAR SEXE, QUALIFICATION
ET AGE

INDUSTRIEZWEIG: MASCHINENBAU

BRANCHE: MACHINES NON ELECTRIQUES

GESCHLECHT, LEISTUNGSGRUPPE	Z	ALTER (ZAHL DER LEBENSJAHRE)*					TAGES- (1) ENSEMBLE (1)	L	I	G	SEXE, QUALIFICATION		
		AGE (NOMBRE D'ANNEES)*										N	E
		<21	21-29	30-44	45-54	>=55							
DURCHSCHNITT LICHER STUNDEN- VERDIENST	MAENNER Q	1	.	63,16	67,37	66,72	#69,33	65,55	1	Q HOMMES	GAIN		
	HQ	2	.	56,54	57,88	61,67	#57,50	58,23	2	SQ			
	NQ	3	.	50,37	50,08	#49,20	#50,20	49,43	3	NC			
	SONST. ZUS.	4	43,33	43,33	4	AUTRES			
	ZUS.	5	43,55	58,05	60,06	59,58	59,64	57,92	5	ENS.			
	FRAUEN A	6	6	Q FEMMES	MORAIRE		
	HQ	7	7	SQ			
	NQ	8	#43,61	8	NC			
	SONST. ZUS.	9	9	AUTRES			
	ZUS.	10	#41,66	10	ENS.			
	INSGESAMT Q	11	.	63,16	67,37	66,72	#69,33	65,55	11	Q ENSEMBLE	(MONTANT)		
	HQ	12	.	56,54	57,88	61,67	#57,50	58,23	12	SQ			
	NQ	13	.	49,58	49,36	48,40	#49,71	48,79	13	NC			
	SONST. ZUS.	14	42,31	42,31	14	AUTRES			
	ZUS.	15	42,76	57,58	59,48	59,01	59,31	57,33	15	ENS.			
VARIATIONS- KOEFFIZIENT	MAENNER Q	16	.	17,3	13,6	14,3	#15,4	16,0	16	Q HOMMES	EFFICIENT DE VARIATION		
	HQ	17	.	16,3	15,9	15,2	#12,9	15,8	17	SQ			
	NQ	18	.	16,1	13,8	#13,2	#17,6	16,7	18	NC			
	SONST. ZUS.	19	18,8	18,8	19	AUTRES			
	ZUS.	20	21,5	19,3	18,4	18,9	20,8	20,7	20	ENS.			
	FRAUEN Q	21	21	Q FEMMES			
	HQ	22	22	SQ			
	NQ	23	#36,4	23	NC			
	SONST. ZUS.	24	24	AUTRES			
	ZUS.	25	#36,9	25	ENS.			
	INSGESAMT Q	26	.	17,3	13,6	14,3	#15,4	16,0	26	Q ENSEMBLE			
	HQ	27	.	16,3	15,9	15,2	#12,9	15,8	27	SQ			
	NQ	28	.	16,3	22,4	14,3	#17,9	19,7	28	NC			
	SONST. ZUS.	29	20,5	20,5	29	AUTRES			
	ZUS.	30	22,6	19,7	20,3	19,6	21,2	21,8	30	ENS.			
INDICES DES STUNDENVERD.													
BASIS: LEISTUNGSGRUPPEN INSGESAMT = 100													
MAENNER Q	31	.	108,8	112,2	112,0	#116,3	113,2	31	Q	HOMMES			
HQ	32	.	97,4	96,4	103,5	#96,4	100,5	32	SQ				
NQ	33	.	86,8	83,4	#82,6	#84,2	85,3	33	NC				
SONSTIGE ZUSAMMEN	34	99,5	74,8	34	AUTRES				
ZUSAMMEN	35	100,0	100,0	100,0	100,0	100,0	100,0	35	ENSEMBLE				
FRAUEN Q	36	36	Q	FEMMES			
HQ	37	37	SQ				
NQ	38	#104,7	38	NC				
SONSTIGE ZUSAMMEN	39	39	AUTRES				
ZUSAMMEN	40	#100,0	40	ENSEMBLE				
INSGESAMT Q	41	.	109,7	113,3	113,1	#116,9	114,3	41	Q	ENSEMBLE			
HQ	42	.	98,2	97,3	104,5	#96,9	101,6	42	SQ				
NQ	43	.	86,1	83,0	82,0	#83,8	85,1	43	NC				
SONSTIGE ZUSAMMEN	44	99,0	73,8	44	AUTRES				
ZUSAMMEN	45	100,0	100,0	100,0	100,0	100,0	100,0	45	ENSEMBLE				
BASIS: MAENNER UND FRAUEN INSGESAMT = 100													
MAENNER	46	101,9	100,8	101,0	101,0	100,6	101,0	46	HOMMES	FEMMES = 100			
FRAUEN	47	#72,7	47	FEMMES				
INSGESAMT	48	100,0	100,0	100,0	100,0	100,0	100,0	48	ENSEMBLE				
BASIS: GESAMTSPALTE = 100													
MAENNER Q	49	.	96,4	102,8	101,8	#105,8	100,0	49	Q	HOMMES			
HQ	50	.	97,1	99,4	105,9	#98,7	100,0	50	SQ				
NQ	51	.	101,9	101,3	#99,5	#101,6	100,0	51	NC				
SONSTIGE ZUSAMMEN	52	100,0	100,0	52	AUTRES				
ZUSAMMEN	53	75,2	100,2	103,7	102,9	103,0	100,0	53	ENSEMBLE				
FRAUEN Q	54	54	Q	FEMMES			
HQ	55	55	SQ				
NQ	56	#100,0	56	NC				
SONSTIGE ZUSAMMEN	57	57	AUTRES				
ZUSAMMEN	58	#100,0	58	ENSEMBLE				
INSGESAMT Q	59	.	96,4	102,8	101,8	#105,8	100,0	59	Q	ENSEMBLE			
HQ	60	.	97,1	99,4	105,9	#98,7	100,0	60	SQ				
NQ	61	.	101,6	101,2	99,2	#101,9	100,0	61	NC				
SONSTIGE ZUSAMMEN	62	100,0	100,0	62	AUTRES				
ZUSAMMEN	63	74,6	100,4	103,7	102,9	103,5	100,0	63	ENSEMBLE				

*VOLLENDETE JAHERE
(1) INSCHL. UNBEANTWORTETE FAELLE*ANNEES REVOLUES
(1) NON DECLARES INCLUS

DURCHSCHNITTLICHER STUNDENVERDIENST NACH GESCHLECHT,
LEISTUNGSGRUPPE, FAMILIENSTAND UND KINDERZAHL

GAIN MOYEN MOYEN PAR SEXE, QUALIFICATION
ET SITUATION DE FAMILLE

INDUSTRIEZWEIG: MASCHINENBAU

BRANCHE: MACHINES A CA ELECTRIQUES

GESCHLECHT, LEISTUNGSGRUPPE	Z E I L E	LEDIGE -	VERHEIRATETE MIT UNTERHALTSBERECHTIGTEN KINDERN MARIES, AYANT ... ENFANTS A CHARGE					SONST. -	INS- GESAMT (1)	L I G N E	SEXE, QUALIFICATION			
			CELIB.	INSGES. AUTRES - ENS.								ENSEMBLE (1)		
				0	1	2	3						>=4	
DURCHSCHNITT	MAENNER Q	1	58,73	70,57	67,36	67,97	#64,56	#61,90	67,86	.	65,55	1	Q MCPPES	GAIN
	HQ	2	56,96	56,58	58,57	#59,63	#58,65	.	58,61	.	58,23	2	SQ	
	NQ	3	46,24	50,63	#52,25	#52,65	.	.	51,34	.	49,43	3	AG	
	SONST.	4	43,33	43,33	4	AUTRES	
	ZUS.	5	51,82	60,83	62,22	61,57	59,03	#58,33	61,03	#56,36	57,92	5	ENS.	
LICHER	FRAUEN A	6	6	C FEPES	MOYEN
	HQ	7	7	SQ	
	NQ	8	.	#45,04	#45,04	.	#43,61	8	AG	
	SONST.	9	9	AUTRES	
	ZUS.	10	.	#44,32	#44,32	.	#41,66	10	ENS.	
STUNDEN- VERDIENST	INSGESAMT Q	11	58,73	70,57	67,36	67,97	#64,56	#61,90	67,86	.	65,55	11	Q ENSEMBLE	(MONTANT)
	HQ	12	56,96	56,58	58,57	#59,63	#58,65	.	58,61	.	58,23	12	SQ	
	NQ	13	46,18	49,04	#52,25	#52,65	.	.	50,51	#45,56	48,79	13	AG	
	SONST.	14	42,46	42,31	14	AUTRES	
	ZUS.	15	51,52	58,87	62,22	61,57	59,03	#58,33	60,38	#52,68	57,33	15	ENS.	
VARIATIONS- KOEFFIZIENT	MAENNER Q	16	16,7	14,2	13,8	14,0	#15,4	#7,5	14,2	.	16,0	16	Q MCPPES	EFFICIENT DE VARIATION
	HQ	17	15,8	15,2	14,8	#16,7	#16,3	.	15,9	.	15,8	17	SQ	
	NQ	18	18,1	15,2	#10,9	#18,4	.	.	14,9	.	16,7	18	AG	
	SONST.	19	18,8	18,8	19	AUTRES	
	ZUS.	20	21,4	20,6	16,6	16,8	17,6	#13,6	18,5	#19,0	20,7	20	ENS.	
KOEFFIZIENT	FRAUEN Q	21	21	Q FEPES	EFFICIENT DE VARIATION
	HQ	22	22	SQ	
	NQ	23	.	#39,9	#39,9	.	#36,4	23	AG	
	SONST.	24	24	AUTRES	
	ZUS.	25	.	#38,4	#38,4	.	#36,9	25	ENS.	
INSGESAMT	Q	26	16,7	14,2	13,8	14,0	#15,4	#7,5	14,2	.	16,0	26	Q ENSEMBLE	EFFICIENT DE VARIATION
	HQ	27	15,8	15,2	14,8	#16,7	#16,3	.	15,9	.	15,8	27	SQ	
	NQ	28	18,0	24,2	#10,9	#18,4	.	.	19,6	#19,0	16,7	28	AG	
	SONST.	29	20,8	20,5	29	AUTRES	
	ZUS.	30	22,0	24,1	16,6	16,8	17,6	#13,6	15,9	#23,2	21,8	30	ENS.	
INDIZES DES STUNDENVERD.											INDICES DU GAIN MOYEN			
BASIS: LEISTUNGSGRUPPEN INSGESAMT = 100											BASIS: ENSEMBLE DES QUALIFICATIONS=100			
MAENNER	Q	31	113,3	116,9	108,3	110,4	#109,4	#106,1	111,2	.	113,2	31	Q	HOMMES
	HQ	32	109,9	93,0	94,1	#96,9	#99,4	.	96,0	.	100,5	32	SQ	
	NQ	33	89,2	83,2	#84,0	#85,5	.	.	84,1	.	85,3	33	AG	
	SONSTIGE	34	83,6	74,8	34	AUTRES	
	ZUSAMMEN	35	100,0	100,0	100,0	100,0	100,0	#100,0	100,0	#100,0	100,0	35	ENSEMBLE	
FRAUEN	Q	36	36	Q	FEMMES
	HQ	37	37	SQ	
	NQ	38	.	#101,6	#101,6	.	#104,7	38	AG	
	SONSTIGE	39	39	AUTRES	
	ZUSAMMEN	40	.	#100,0	#100,0	.	#100,0	40	ENSEMBLE	
INSGESAMT	Q	41	114,0	119,9	108,3	110,4	#109,4	#106,1	112,4	.	114,3	41	Q	ENSEMBLE
	HQ	42	110,6	96,1	94,1	#96,9	#99,4	.	97,1	.	101,6	42	SQ	
	NQ	43	89,6	83,3	#84,0	#85,5	.	.	83,7	#86,5	85,3	43	AG	
	SONSTIGE	44	82,4	73,8	44	AUTRES	
	ZUSAMMEN	45	100,0	100,0	100,0	100,0	100,0	#100,0	100,0	#100,0	100,0	45	ENSEMBLE	
BASIS: MAENNER UND FRAUEN INSGESAMT = 100											BASIS: ENSEMBLE HOMMES+ FEMMES = 100			
MAENNER	Q	46	100,6	103,3	100,0	100,0	100,0	#100,0	101,1	#107,0	101,0	46	MCPPES	ENSEMBLE
	FRAUEN	47	.	#75,3	#73,4	.	#72,7	47	FEPES	
	INSGESAMT	48	100,0	100,0	100,0	100,0	100,0	#100,0	100,0	#100,0	100,0	48	ENSEMBLE	
BASIS: GESAMTSPALTE = 100											BASIS: ENSEMBLE HOMMES+ FEMMES=100			
MAENNER	Q	49	89,6	107,7	102,8	103,7	#98,5	#94,4	103,5	.	100,0	49	Q	HOMMES
	HQ	50	97,8	97,2	100,6	#102,4	#100,7	.	100,7	.	100,0	50	SQ	
	NQ	51	93,5	102,4	#105,7	#106,5	.	.	103,9	.	100,0	51	AG	
	SONSTIGE	52	100,0	100,0	52	AUTRES	
	ZUSAMMEN	53	89,5	105,0	107,4	106,3	101,9	#100,7	105,4	#97,3	100,0	53	ENSEMBLE	
FRAUEN	Q	54	54	Q	FEMMES
	HQ	55	55	SQ	
	NQ	56	.	#103,3	#103,3	.	#100,0	56	AG	
	SONSTIGE	57	57	AUTRES	
	ZUSAMMEN	58	.	#106,4	#106,4	.	#100,0	58	ENSEMBLE	
INSGESAMT	Q	59	89,6	107,7	102,8	103,7	#98,5	#94,4	103,5	.	100,0	59	Q	ENSEMBLE
	HQ	60	97,8	97,2	100,6	#102,4	#100,7	.	100,7	.	100,0	60	SQ	
	NQ	61	94,6	100,5	#107,1	#107,9	.	.	103,5	#93,4	100,0	61	AG	
	SONSTIGE	62	100,4	100,0	62	AUTRES	
	ZUSAMMEN	63	89,9	102,7	108,5	107,4	103,0	#101,7	105,3	#91,9	100,0	63	ENSEMBLE	

(1) INSCHL. UNBEANTWORTETE FAELE

(1) NON DECLARES INCLUS

DURCHSCHNITTLICHER STUNDENVERDIENST NACH GESCHLECHT,
LEISTUNGSGRUPPE, ANWESENHEIT UND ENTLOHNUNGSSYSTEM
INDUSTRIEZWIG: MASCHINENBAU

GAIN MOYEN PCYEN PAR SEXE, QUALIFICATION,
PRESENCE AU TRAVAIL ET SYSTEME DE REMUNERATION
BRANCHE: MACHINES NON ELECTRIQUES

GESCHLECHT, LEISTUNGSGRUPPE	Z E I L E	INSGESAMT (1)	ANWESENDE VOLLZEIT- ARBEITER BESCH. ARBEITER		ANWESENDE ARBEITER, VOLLZEITBESCHAFTIGT OUVRIERS PRESENTS, A TEMPS FLEIN				L I G N E	SEXE, QUALIFICATION		
			ENSEMBLE (1)	OUVRIERS PRESENTS	OUVRIERS A TEMPS PLEIN	IM LEIST. GEMISCHT. ZEITLOHN LOHN SYST.-U.A. AU TEMPS (LA TACHE = MIXTE ET AUTRES)					INSGESAMT (1)	
						REMUNERES AU TEMPS	REMUN. A LA TACHE	= MIXTE ET AUTRES				
												ENSEMBLE (1)
DURCHSCHNITT LICHER	MAENNER	Q 1	65,55	65,09	65,55	61,16	72,73	.	65,09	1	Q HOMMES	GAIN
		HQ 2	58,23	54,82	58,23	52,34	#63,13	.	54,82	2	SC	
		NQ 3	49,43	47,00	49,43	45,35	.	.	47,00	3	AC	
		SONST. 4	43,33	#41,47	43,33	#38,83	.	.	#41,47	4	AUTRES	
		ZUS. 5	57,92	56,20	57,92	52,74	67,83	#57,74	56,20	5	ENS.	
STUNDEN- VERDIENST	FRAUEN	A 6	-	-	-	-	-	-	-	6	Q FEMMES	MOYEN (MONTANT)
		HQ 7	-	-	-	-	-	-	-	7	SC	
		NQ 8	#43,61	#44,69	#41,56	8	AC	
		SONST. 9	9	AUTRES	
		ZUS. 10	#41,66	#43,16	#40,03	10	ENS.	
VARIATIONS- KOEFFIZIENT	INSGESAMT	Q 11	65,55	65,09	65,55	61,16	72,73	.	65,09	11	Q ENSEMBLE	DE VARIATION
		HQ 12	58,23	54,82	58,23	52,34	#63,13	.	54,82	12	SC	
		NQ 13	48,79	46,64	48,91	45,08	.	.	46,67	13	AC	
		SONST. 14	42,31	#40,75	42,66	#38,83	.	.	#41,47	14	AUTRES	
		ZUS. 15	57,33	55,66	57,52	52,59	67,83	#56,80	56,03	15	ENS.	
INDICES DES STUNDENVERD. BASIS: LEISTUNGSGRUPPEN INSGESAMT = 100	MAENNER	Q 16	16,0	17,4	16,0	16,7	12,9	.	17,4	16	Q HOMMES	INDICES DU GAIN MOYEN BASE: ENSEMBLE DES QUALIFICATIONS=100
		HQ 17	15,8	16,1	15,8	14,5	#11,9	.	16,1	17	SC	
		NQ 18	16,7	20,0	16,7	16,6	.	.	20,0	18	AC	
		SONST. 19	18,8	#15,3	18,8	#11,1	.	.	#15,3	19	AUTRES	
		ZUS. 20	20,7	22,7	20,7	21,0	16,6	#21,5	22,7	20	ENS.	
INDICES DES STUNDENVERD. BASIS: MAENNER UND FRAUEN INSGESAMT = 100	FRAUEN	Q 21	-	-	-	-	-	-	-	21	Q FEMMES	INDICES DU GAIN MOYEN BASE: ENSEMBLE DES QUALIFICATIONS=100
		HQ 22	-	-	-	-	-	-	-	22	SC	
		NQ 23	#36,4	#45,8	#10,2	23	AC	
		SONST. 24	24	AUTRES	
		ZUS. 25	#36,9	#46,9	#14,9	25	ENS.	
INDICES DES STUNDENVERD. BASIS: MAENNER UND FRAUEN INSGESAMT = 100	INSGESAMT	Q 26	16,0	17,4	16,0	16,7	12,9	.	17,4	26	Q ENSEMBLE	INDICES DU GAIN MOYEN BASE: ENSEMBLE DES QUALIFICATIONS=100
		HQ 27	15,8	16,1	15,8	14,5	#11,9	.	16,1	27	SC	
		NQ 28	19,7	25,4	17,0	16,7	.	.	20,0	28	AC	
		SONST. 29	20,5	#17,2	19,7	#11,1	.	.	#15,3	29	AUTRES	
		ZUS. 30	21,8	24,1	21,2	21,1	16,6	#22,7	22,9	30	ENS.	
INDICES DES STUNDENVERD. BASIS: MAENNER UND FRAUEN INSGESAMT = 100	MAENNER	Q 31	113,2	115,8	113,2	116,0	107,2	.	115,8	31	Q HOMMES	INDICES DU GAIN MOYEN BASE: ENSEMBLE DES QUALIFICATIONS=100
		HQ 32	100,5	97,5	100,5	99,3	#93,1	.	97,5	32	SC	
		NQ 33	85,3	89,6	85,3	86,0	.	.	89,6	33	AC	
		SONSTIGE 34	74,8	#73,8	74,8	#73,6	.	.	#73,8	34	AUTRES	
		ZUSAMMEN 35	100,0	100,0	100,0	100,0	100,0	#100,0	100,0	35	ENSEMBLE	
INDICES DES STUNDENVERD. BASIS: MAENNER UND FRAUEN INSGESAMT = 100	FRAUEN	Q 36	-	-	-	-	-	-	-	36	Q FEMMES	INDICES DU GAIN MOYEN BASE: ENSEMBLE DES QUALIFICATIONS=100
		HQ 37	-	-	-	-	-	-	-	37	SC	
		NQ 38	#104,7	#103,6	#103,8	38	AC	
		SONSTIGE 39	39	AUTRES	
		ZUSAMMEN 40	#100,0	#100,0	#100,0	40	ENSEMBLE	
INDICES DES STUNDENVERD. BASIS: MAENNER UND FRAUEN INSGESAMT = 100	INSGESAMT	Q 41	114,3	116,9	114,0	116,3	107,2	.	116,2	41	Q ENSEMBLE	INDICES DU GAIN MOYEN BASE: ENSEMBLE DES QUALIFICATIONS=100
		HQ 42	101,4	98,5	101,2	99,5	#93,1	.	97,8	42	SC	
		NQ 43	85,1	89,8	85,0	85,7	.	.	89,6	43	AC	
		SONSTIGE 44	73,8	#73,2	74,2	#73,8	.	.	#74,0	44	AUTRES	
		ZUSAMMEN 45	100,0	100,0	100,0	100,0	100,0	#100,0	100,0	45	ENSEMBLE	
INDICES DES STUNDENVERD. BASIS: MAENNER UND FRAUEN INSGESAMT = 100	MAENNER	Q 46	101,0	101,0	100,7	100,3	100,0	#101,7	100,3	46	HOMMES	INDICES DU GAIN MOYEN BASE: ENSEMBLE DES QUALIFICATIONS=100
		HQ 47	#72,7	#77,5	#69,6	47	FEMMES	
		INSGESAMT 48	100,0	100,0	100,0	100,0	100,0	#100,0	100,0	48	ENSEMBLE	
		Q 49	100,0	99,3	100,0	94,0	111,7	.	100,0	49	Q HOMMES	
		HQ 50	100,0	94,2	100,0	95,5	#115,1	.	100,0	50	SC	
INDICES DES STUNDENVERD. BASIS: MAENNER UND FRAUEN INSGESAMT = 100	FRAUEN	Q 51	100,0	95,1	100,0	96,5	.	.	100,0	51	Q FEMMES	INDICES DU GAIN MOYEN BASE: ENSEMBLE DES QUALIFICATIONS=100
		HQ 52	100,0	#95,7	100,0	#93,6	.	.	#100,0	52	SC	
		NQ 53	100,0	97,0	100,0	93,8	120,7	#102,7	100,0	53	AC	
		SONSTIGE 54	-	-	-	-	-	-	-	54	AUTRES	
		ZUSAMMEN 55	#100,0	#102,5	#95,3	55	ENSEMBLE	
INDICES DES STUNDENVERD. BASIS: MAENNER UND FRAUEN INSGESAMT = 100	INSGESAMT	Q 56	100,0	99,3	100,0	94,0	111,7	.	100,0	56	Q ENSEMBLE	INDICES DU GAIN MOYEN BASE: ENSEMBLE DES QUALIFICATIONS=100
		HQ 57	100,0	94,2	100,0	95,5	#115,1	.	100,0	57	SC	
		NQ 58	100,0	95,6	100,2	96,6	.	.	100,0	58	AC	
		SONSTIGE 59	100,0	#96,3	100,9	#93,6	.	.	#100,0	59	AUTRES	
		ZUSAMMEN 60	100,0	97,1	100,3	93,9	121,1	#101,4	100,0	60	ENSEMBLE	

(1) INSCHL. UNBEANWORTETE FAELLE

(1) NON DECLARES INCLLS

DURCHSCHNITTLICHER STUNDENVERDIENST NACH GESCHLECHT,
LEISTUNGSGRUPPE, ALTER UND UNTERNEHMENSZUGEHÖRIGKEIT
INDUSTRIEZWEIG: MASCHINENBAU

GAIN HORAIRE MOYEN PAR SEXE, QUALIFICATION, AGE
ET ANCIENNETE DANS L'ENTREPRISE
BRANCHE: MACHINES AKA ELECTRIQUES

ALTER, GESCHLECHT, LEISTUNGSGRUPPE	Z F I L F	DAUER DER UNTERFIRMENZUGEHÖRIGKEIT IN JAHREN*						L T G N E	AGE, SEXE, QUALIFICATION								
		ANNEES D'ANCIENNETE DANS L'ENTREPRISE*															
		<2	2-4	5-9	10-19	>=20	INSGES. (1) ENSEMBLE (1)										
DURCHSCHNITT	MAENNER Q	1	56,87	62,87	68,14	70,58	68,86	65,55	1	C HCPPEES	GAIN						
	HQ	2	55,55	54,92	57,81	62,81	58,15	58,23	2	SC							
	NQ	3	46,39	52,03	50,09	50,95	-	49,43	3	AC							
	SONST. ZUS.	4	44,32	47,22	-	-	-	43,33	4	AUTRES ENS.							
	ZUS.	5	53,49	55,92	61,45	64,72	62,41	57,92	5	ENS.							
	LICHER	FRAUEN Q	6	-	-	-	-	-	-	6	C FEPPES	MOYEN					
		HQ	7	-	-	-	-	-	-	7	SC						
		NQ	8	-	-	-	-	-	-	8	AC						
		SONST. ZUS.	9	-	-	-	-	-	443,61	9	AUTRES ENS.						
		ZUS.	10	40,61	-	-	-	-	41,66	10	ENS.						
	STUNDEN- VERDIENST	INSGESANT Q	11	56,87	62,87	68,14	70,58	68,86	65,55	11	C ENSEMBLE	(MONTANT)					
		HQ	12	55,55	54,92	57,81	62,81	58,15	58,23	12	SC						
		NQ	13	46,03	51,12	48,97	50,43	-	48,79	13	AC						
		SONST. ZUS.	14	43,23	46,53	-	-	-	42,31	14	AUTRES ENS.						
		ZUS.	15	49,80	55,31	61,13	64,54	62,41	57,33	15	ENS.						
VARIATIONS- KOEFFIZIENT		MAENNER Q	16	15,2	14,9	14,5	12,4	13,9	16,0	16	C HCPPEES	EFFICIENT					
		HQ	17	14,8	15,6	14,4	16,3	8,8	15,8	17	SC						
		NQ	18	17,0	16,8	18,3	9,4	-	16,7	18	AC						
		SONST. ZUS.	19	14,8	19,0	-	-	-	18,8	19	AUTRES ENS.						
		ZUS.	20	19,8	18,7	19,1	17,3	16,5	21,7	20	ENS.						
		LICHER	FRAUEN Q	21	-	-	-	-	-	-	21	C FEPPES	DE				
			HQ	22	-	-	-	-	-	-	22	SC					
			NQ	23	-	-	-	-	-	36,4	23	AC					
			SONST. ZUS.	24	-	-	-	-	-	-	24	AUTRES ENS.					
			ZUS.	25	45,1	-	-	-	-	36,9	25	ENS.					
	KOEFFIZIENT	INSGESANT Q	26	15,2	14,9	14,5	12,4	13,9	16,0	26	C ENSEMBLE	VARIATION					
		HQ	27	14,8	15,6	14,4	16,3	8,8	15,8	27	SC						
		NQ	28	22,3	18,7	20,2	10,4	-	19,7	28	AC						
		SONST. ZUS.	29	17,8	19,7	-	-	-	20,5	29	AUTRES ENS.						
		ZUS.	30	22,3	19,6	19,7	17,6	16,5	21,8	30	ENS.						
INDICES DES STUNDENVERD.									INDICES DU GAIN MOYEN								
BASIS: ZUGEHÖRIGKEITSDAUER INSGESANT = 100									BASE: ENSEMBLE DES ANCIENNETES = 100								
MAENNER	Q	31	86,8	95,9	104,0	107,7	105,1	100,0	31	C	HCPPEES						
	HQ	32	95,4	94,3	89,3	107,9	99,9	100,0	32	SC							
	NQ	33	93,8	105,2	101,3	103,1	-	100,0	33	AC							
	SONSTIGE ZUSAMMEN	34	89,1	109,0	-	-	-	100,0	34	AUTRES ENSEMBLE							
	ZUSAMMEN	35	87,2	96,5	106,1	111,7	107,7	100,0	35	ENSEMBLE							
FRAUEN	Q	36	-	-	-	-	-	-	36	C	FEPPES						
	HQ	37	-	-	-	-	-	-	37	SC							
	NQ	38	-	-	-	-	-	100,0	38	AC							
	SONSTIGE ZUSAMMEN	39	-	-	-	-	-	-	39	AUTRES ENSEMBLE							
	ZUSAMMEN	40	87,5	-	-	-	-	100,0	40	ENSEMBLE							
INDICES STUNDENVERD. FRAUEN									INDICES GAIN MOY. FEMMES								
BASIS: IDEM MAENNER = 100									BASE: GAIN MOY. HCPPEES=100								
(ZEILE 6 : ZEILE 1)	Q	41	-	-	-	-	-	-	41	Q (LIGNE 6 : LIGNE 1)							
	HQ	42	-	-	-	-	-	-	42	SC (L. 7 : L. 2)							
	NQ	43	-	-	-	-	-	88,2	43	AC (L. 8 : L. 3)							
	SONST. ZUS.	44	-	-	-	-	-	-	44	AUTRES (L. 9 : L. 4)							
	ZUS.	45	88,4	-	-	-	-	87,9	45	ENS. (L. 10 : L. 5)							
ARBEITER 21 BIS <30 JAHRE									OUVRIERS 21 A <30 ANS								
DURCHSCHNITT	MAENNER Q	46	56,27	62,57	69,71	-	-	63,16	46	C HCPPEES	GAIN						
	HQ	47	55,52	57,02	-	-	-	56,54	47	SC							
	NQ	48	46,62	54,41	-	-	-	50,37	48	AC							
	SONST. ZUS.	49	-	-	-	-	-	-	49	AUTRES ENS.							
	ZUS.	50	52,40	58,79	66,22	66,79	-	58,05	50	ENS.							
	LICHER	FRAUEN Q	51	-	-	-	-	-	-	51	C FEPPES	MOYEN					
		HQ	52	-	-	-	-	-	-	52	SC						
		NQ	53	-	-	-	-	-	-	53	AC						
		SONST. ZUS.	54	-	-	-	-	-	-	54	AUTRES ENS.						
		ZUS.	55	-	-	-	-	-	-	55	ENS.						
	STUNDEN- VERDIENST	INSGESANT Q	56	56,27	62,57	69,71	-	-	63,16	56	C ENSEMBLE	(MONTANT)					
		HQ	57	55,52	57,02	-	-	-	56,54	57	SC						
		NQ	58	46,28	52,56	-	-	-	49,58	58	AC						
		SONST. ZUS.	59	-	-	-	-	-	-	59	AUTRES ENS.						
		ZUS.	60	52,19	57,91	66,22	66,79	-	57,58	60	ENS.						
VARIATIONS- KOEFFIZIENT		MAENNER Q	61	16,3	14,4	15,6	-	-	17,3	61	C HCPPEES	EFFICIENT					
		HQ	62	15,9	17,3	-	-	-	16,3	62	SC						
		NQ	63	11,5	16,3	-	-	-	16,1	63	AC						
		SONST. ZUS.	64	-	-	-	-	-	-	64	AUTRES ENS.						
		ZUS.	65	17,3	16,8	17,6	16,8	-	19,3	65	ENS.						
		LICHER	FRAUEN Q	66	-	-	-	-	-	-	66	C FEPPES	DE				
			HQ	67	-	-	-	-	-	-	67	SC					
			NQ	68	-	-	-	-	-	-	68	AC					
			SONST. ZUS.	69	-	-	-	-	-	-	69	AUTRES ENS.					
			ZUS.	70	-	-	-	-	-	-	70	ENS.					
	KOEFFIZIENT	INSGESANT Q	71	16,3	14,4	15,6	-	-	17,3	71	C ENSEMBLE	VARIATION					
		HQ	72	15,9	17,3	-	-	-	16,3	72	SC						
		NQ	73	11,9	17,2	-	-	-	16,3	73	AC						
		SONST. ZUS.	74	-	-	-	-	-	-	74	AUTRES ENS.						
		ZUS.	75	17,6	17,6	17,6	16,8	-	19,7	75	ENS.						

TAB. X / 3600

(FORTSETZUNG)

(SUITE)

ALTER, GESCHLECHT, LEISTUNGSGRUPPE	Z E I L E	DAUER DER UNTERNEHMENSZUGEHÖRIGKEIT IN JAHREN*					L I G N E	AGE, SEXE, QUALIFICATION			
		ANNEES D'ACCIENNETE CANS L'ENTREPRISE*									
		<2	2-4	5-9	10-19	>=20			INSGES. (1) ENSEMBLE (1)		
INDIZES DES STUNDENVERD.							INDICES DU GAIN HORAIRE				
BASIS: ZUGEHÖRIGKEITSDAUER INSGESAMT = 100							BASE: ENSEMBLE DES ACCIENNETES = 100				
MAENNER	Q	76	#89,1	99,1	#110,4	.	103,0	76	C	HCPMES	
	HQ	77	#98,2	#100,8	.	.	110,0	77	SQ		
	NQ	78	#92,6	#108,0	.	.	110,0	78	NQ		
	SONSTIGE	79	79	AUTRES		
	ZUSAMMEN	81	90,3	101,3	#114,1	#119,1	100,0	81	ENSEMBLE		
FRAUEN	Q	81	81	C	FEMMES	
	HQ	82	82	SQ		
	NQ	83	83	NQ		
	SONSTIGE	84	84	AUTRES		
	ZUSAMMEN	85	85	ENSEMBLE		
INDIZES STUNDENVERD. FRAUEN							INDICES GAIN HOR. FEMMES				
BASIS: IDEM MAENNER = 100							BASE: GAIN HOR. HCPMES=100				
(ZEILE 51)	Q	86	86	C	(LIGNE 51)	
(Z. 52 + Z. 47)	HQ	87	87	SQ	(L. 52 + L. 47)	
(Z. 53 + Z. 48)	NQ	88	88	NQ	(L. 53 + L. 48)	
(Z. 54 + Z. 49)	SONST.	89	89	AUTRES	(L. 54 + L. 49)	
(Z. 55 + Z. 50)	ZUS.	90	90	ENS.	(L. 55 + L. 50)	
ARBEITER 30 BIS <45 JAHRE							OUVRIERS 30 A <45 ANS				
DURCHSCHNITT	MAENNER	Q	#59,81	#65,51	#67,01	70,90	.	67,37	51	Q	HCPMES
		HQ	#55,54	#52,14	#57,01	#63,39	.	57,88	92	SQ	
		NQ	#49,14	#50,46	.	.	.	50,68	93	NC	GAIN
		SONST.	94	94	AUTRES	
		ZUS.	95	53,78	56,65	60,85	65,65	#66,00	60,06	95	ENS.
LICHER	FRAUEN	Q	96	Q	FEMMES
		HQ	97	SQ	MCRAIRE
		NQ	98	NQ	
		SONST.	99	99	AUTRES	
		ZUS.	100	100	ENS.	NOYEN
STUNDEN- VERDIENST	INSGESAMT	Q	#59,81	#65,51	#67,01	70,90	.	67,37	101	Q	ENSEMBLE
		HQ	#55,54	#52,14	#57,01	#63,39	.	57,88	102	SQ	
		NQ	#48,68	#49,95	.	.	.	49,36	103	NC	(MCNTANT)
		SONST.	104	104	AUTRES	
		ZUS.	105	53,14	56,07	60,20	65,65	#66,00	59,48	105	ENS.
VARIATIONS- KOEFFIZIENT	MAENNER	Q	#11,6	#14,5	#14,0	10,8	.	13,6	106	Q	HCPMES
		HQ	#14,5	#11,2	#15,1	#14,7	.	15,9	107	SQ	
		NQ	#14,6	#8,7	.	.	.	13,8	108	NC	
		SONST.	109	109	AUTRES	COEFFICIENT
		ZUS.	110	16,0	17,5	18,9	15,3	#14,2	18,4	110	ENS.
FRAUEN	Q	111	111	Q	FEMMES
		HQ	112	SQ	DE
		NQ	113	NQ	
		SONST.	114	114	AUTRES	
		ZUS.	115	115	ENS.	VARIATION
INSGESAMT	Q	116	#11,6	#14,5	#14,0	10,8	.	13,6	116	Q	ENSEMBLE
		HQ	#14,5	#11,2	#15,1	#14,7	.	15,9	117	SQ	
		NQ	#26,0	#18,9	.	.	.	22,4	118	NQ	
		SONST.	119	119	AUTRES	
		ZUS.	120	21,4	19,5	20,2	15,3	#14,2	20,3	120	ENS.
INDIZES DES STUNDENVERD.							INDICES DU GAIN MCRAIRE				
BASIS: ZUGEHÖRIGKEITSDAUER INSGESAMT = 100							BASE: ENSEMBLE DES ACCIENNETES = 100				
MAENNER	Q	121	#88,8	#97,2	#99,5	105,2	.	100,0	121	Q	HCPMES
	HQ	122	#96,0	#90,1	#98,5	#109,5	.	100,0	122	SQ	
	NQ	123	#98,1	#100,8	.	.	.	100,0	123	NC	
	SONSTIGE	124	124	AUTRES	
	ZUSAMMEN	125	89,5	94,3	101,3	109,3	#109,9	100,0	125	ENSEMBLE	
FRAUEN	Q	126	126	C	FEMMES
	HQ	127	127	SQ	
	NQ	128	128	NQ	
	SONSTIGE	129	129	AUTRES	
	ZUSAMMEN	130	130	ENSEMBLE	
INDIZES STUNDENVERD. FRAUEN							INDICES GAIN HOR. FEMMES				
BASIS: IDEM MAENNER = 100							BASE: GAIN HOR. HCPMES=100				
(ZEILE 96 + ZEILE 91)	Q	131	131	Q	(LIGNE 96 + LIGNE 91)
(Z. 97 + Z. 92)	HQ	132	132	SQ	(L. 97 + L. 92)
(Z. 98 + Z. 93)	NQ	133	133	NQ	(L. 98 + L. 93)
(Z. 99 + Z. 94)	SONST.	134	134	AUTRES	(L. 99 + L. 94)
(Z. 100 + Z. 95)	ZUS.	135	135	ENS.	(L. 100 + L. 95)
*VOLLENDETE (1)EINSCHL.	JAHRE UNBEANTWORTETE FAELE						*ANNEES REVOLUES (1)NON DECLARES INCLUS				

VERTEILUNG DER ARBEITER NACH GESCHLECHT, LEISTUNGS-
GRUPPE UND GROESSE (BESCHAFTIGTENZAHL) DER BETRIEBE
INDUSTRIEZWEIG: ELEKTROTECHNISCHE INDUSTRIE

DISTRIBUTION DES OUVRIERS PAR SEXE, QUALIFICATION ET
TAILLE (NOMBRE DE SALARIES) DES ETABLISSEMENTS
BRANCHE: MATERIEL ELECTRIQUE

DIE TABELLEN I UND VI ÜBER DIESEN
INDUSTRIEZWEIG SIND FÜR LUXEMBURG
GEGENSTANDSLOS (VGL. FUSSNOTE AUF
SEITE 6)

LES TABLEUX I ET VI RELATIFS A CETTE
BRANCHE D'INDUSTRIE SONT SANS OBJET
POUR LE LUXEMBOURG (VOIR NOTE PAGE 6)

LE TABELLE I E VI RELATIVE A
QUESTO RAMO D'INDUSTRIA NON SONO
PUBBLICATE PER IL LUSSEMBURGO
(CFR. NOTA A PAG. 7)

DE TABELLEN I EN VI BETREFFENDE DEZE
INDUSTRIËLE BEDRIJFSTAK WORDEN VOOR
LUXEMBURG NIET GEPUBLICKEERD (ZIE NOTA
BLS. 7)

VERTEILUNG DER ARBEITER NACH GESCHLECHT,
LEISTUNGSGRUPPE UND ALTER
INDUSTRIEZWEIG: ELEKTROTECHNISCHE INDUSTRIE

DISTRIBUTION DES OUVRIERS PAR SEXE,
QUALIFICATION, AGE
BRANCHE: MATERIEL ELECTRIQUE

GESCHLECHT, LEISTUNGSGRUPPE	Z E I L E	ALTER (ZAHL DER LEBENSJAHRE)*					INSGESAMT - (1) ENSEMBLE(1)	L I G N E	SEXE, QUALIFICATION		
		<21	21-29	30-44	45-54	>=55					
ANZAHL DER ARBEITER									NOMBRE D'OUVRIERS		
MÄNNER	Q	1	.	104	90	.	.	226	1	Q	MOMNES
	HQ	2	2	SO	
	NQ	3	3	NQ	
	SONSTIGE	4	4	AUTRES	
	ZUSAMMEN	5	.	120	96	228	.	270	5	ENSEMBLE	
FRAUEN	Q	6	6	Q	FEMMES
	HQ	7	7	SO	
	NQ	8	8	NQ	
	SONSTIGE	9	9	AUTRES	
	ZUSAMMEN	10	10	ENSEMBLE	
INSGESAMT	Q	11	.	106	90	.	.	230	11	Q	ENSEMBLE
	HQ	12	12	SO	
	NQ	13	13	NQ	
	SONSTIGE	14	14	AUTRES	
	ZUSAMMEN	15	224	128	102	228	.	288	15	ENSEMBLE	
IN % MÄNNER+FRAUEN ZUS.									% ENSEMBLE HOMMES+FEMMES		
MÄNNER	16	.	93,8	94,1	100,0	.	.	93,8	16	MOMMES	
FRAUEN	17	117	17	FEMMES	
INSGESAMT	18	100,0	100,0	100,0	100,0	.	.	100,0	18	ENSEMBLE	
IN % DER GESAMTSPALTE									% COLONNE "ENSEMBLE"		
MÄNNER	19	.	44,4	35,6	110,4	.	.	100,0	19	MOMMES	
FRAUEN	20	120	20	FEMMES	
INSGESAMT	21	28,3	44,4	35,6	79,7	.	.	100,0	21	ENSEMBLE	

(1) INSCHLIESSLICH DER ARBEITER FUER DIE DAS ALTER
NICHT ANGEGEBEN WURDE
(*) VOLLENDETE JAHRE

(1)Y COMPRIS LES OUVRIERS DONT L'AGE N'A PAS ETE DECLARE
(*) ANNEES REVOLUES

VERTEILUNG DER ARBEITER NACH GESCHLECHT,
LEISTUNGSGRUPPE, FAMILIENSTAND UND KINDERZAH
INDUSTRIEZWEIG: ELEKTROTECHNISCHE INDUSTRIE

DISTRIBUTION DES OUVRIERS PAR SEXE, QUALIFICATION
ET SITUATION DE FAMILLE
BRANCHE: MATERIEL ELECTRIQUE

GESCHLECHT, LEISTUNGSGRUPPE	Z E I L E	LEDIGE - CELTB.	VERHEIRATETE MIT UNTERHALTSBERECHTIGTEN KINDERN MARIES, AYANT ... ENFANTS A CHARGE					SONSTIGE - AUTRES	INSGESAMT (1) ENSEMBLE (1)	L I G A E	SEXE, QUALIFICATION			
			0	1	2	3	>=4					INSGESAMT ENSEMBLE		
ANZAHL ARBEITER														
MAENNER	0	1	74	834	62	828	.	.	146	.	226	1	0	HCMNES
	HQ	2	2	SC	
	NQ	3	3	AC	
	SONSTIGE	4	4	AUTRES	
	ZUSAMMEN	5	104	846	62	830	.	.	160	.	270	5	ENSEMBLE	
FRAUEN	0	6	6	0	FEMNES
	HQ	7	7	SC	
	NQ	8	8	AC	
	SONSTIGE	9	9	AUTRES	
	ZUSAMMEN	10	10	ENSEMBLE	
INSGESAMT	0	11	78	834	62	828	.	.	146	.	230	11	0	ENSEMBLE
	HQ	12	12	SC	
	NQ	13	13	AC	
	SONSTIGE	14	14	AUTRES	
	ZUSAMMEN	15	118	850	62	830	.	.	164	.	288	15	ENSEMBLE	
IN % MAENNER UND FRAUEN ZUS.														
MAENNER	16		88,1	892,0	100,0	8100,0	.	.	97,6	.	93,8	16	HCMNES	
FRAUEN	17											17	FEMNES	
INSGESAMT	18		100,0	8100,0	100,0	8100,0	.	.	100,0	.	100,0	18	ENSEMBLE	
IN % DER GESAMTSPALTE														
MAENNER	19		38,5	817,0	23,0	811,1	.	.	59,3	.	100,0	19	HCMNES	
FRAUEN	20											20	FEMNES	
INSGESAMT	21		41,0	817,4	21,5	810,4	.	.	56,9	.	100,0	21	ENSEMBLE	

(1) EINSCHLIESSLICH DER ARBEITER FUER DIE DER FAMILIENSTAND UND DIE KINDERZAH NICHT ANGEGBEN WURDE

(1) Y COMPRIS LES OUVRIERS DCNT LA SITUATION DE FAMILLE N'A PAS ETE DECLAREE

VERTEILUNG DER ARBEITER NACH GESCHLECHT, LEISTUNGSGRUPPE, ANWESENHEIT UND ENTLOHNUNGSSYSTEM
INDUSTRIEZWEIG: ELEKTROTECHNISCHE INDUSTRIE

DISTRIBUTION DES OUVRIERS PAR SEXE, QUALIFICATION, PRESENCE AU TRAVAIL ET SYSTEME DE REMUNERATION
BRANCHE: MATERIEL ELECTRIQUE

GESCHLECHT, LEISTUNGSGRUPPE	Z E I L E	INSGESAMT (1) ENSEMBLE (1)	ANWESENDE OUVRIERS PRESENTS	VOLLZEIT- BESCH. ARBEITER OUVRIERS A TEMPS PLEIN	ANWESENDE ARBEITER, VOLLZEITBESCHAFTIGT OUVRIERS PRESENTS, A TEMPS PLEIN				L I G A E	SEXE, QUALIFICATION		
					IN ZEITLOHN REMUNERES AU TEMPS	IN LEIST- LOHN REMUN. A LA TACHE	GE- MISCHT- SYST.-U.A. " MIXTE ET AUTRES	INSGESAMT (1) ENSEMBLE (1)				
ANZAHL DER ARBEITER												
MAENNER	0	1	226	852	226	844	.	.	852	1	0	HCMNES
	HQ	2	2	SC	
	NQ	3	3	AC	
	SONSTIGE	4	4	AUTRES	
	ZUSAMMEN	5	270	84	270	64	.	.	84	5	ENSEMBLE	
FRAUEN	0	6	6	0	FEMNES
	HQ	7	7	SC	
	NQ	8	8	AC	
	SONSTIGE	9	9	AUTRES	
	ZUSAMMEN	10	10	ENSEMBLE	
INSGESAMT	0	11	230	854	230	844	.	.	854	11	0	ENSEMBLE
	HQ	12	12	SC	
	NQ	13	828	822	828	.	.	.	822	13	AC	
	SONSTIGE	14	14	AUTRES	
	ZUSAMMEN	15	288	92	288	70	.	.	822	15	ENSEMBLE	
IN % MAENNER+ FRAUEN ZUS.												
MAENNER	16		93,8	91,3	93,8	91,4	.	.	91,3	16	HCMNES	
FRAUEN	17									17	FEMNES	
INSGESAMT	18		100,0	100,0	100,0	100,0	.	.	100,0	18	ENSEMBLE	
IN % DER GESAMTSPALTE												
MAENNER	19		100,0	31,1	100,0	76,2	.	.	100,0	19	HCMNES	
FRAUEN	20									20	FEMNES	
INSGESAMT	21		100,0	31,9	100,0	76,1	.	.	823,9	21	ENSEMBLE	

(1) EINSCHLIESSLICH DER ARBEITER FUER DIE DIE ANWESENHEIT UND DAS ENTLOHNUNGSSYSTEM NICHT ANGEGBEN WURDE

(1) Y COMPRIS LES OUVRIERS DCNT LA PRESENCE AU TRAVAIL OU LE SYSTEME DE REMUNERATION N'ONT PAS ETE DECLARES

VERTEILUNG DER ARBEITER NACH GESCHLECHT, LEISTUNGSGRUPPE,
ALTR UND DAUER DER UNTERNEHMENSZUGEHÖRIGKEIT
INDUSTRIEZWEIG: ELEKTROTECHNISCHE INDUSTRIE

DISTRIBUTION DES OUVRIERS PAR SEXE, QUALIFICATION, AGE
ET ANCIENNETE DANS L'ENTREPRISE
BRANCHE: MATERIEL ELECTRIQUE

ALTER, GESCHLECHT, LEISTUNGSGRUPPE	Z E I L E	DAUER DER UNTERNEHMENSZUGEHÖRIGKEIT IN JAHREN*					DLRCH- SCHAITTL. ALTER - AGE MOYEN	L I G N E	AGE, SEXE, QUALIFICATION
		ANNEES D'ANCIENNETE DANS L'ENTREPRISE*							
		<2	2-4	5-9	10-19	>=20			
ARBEITER INSGESAMT ANZAHL									ENSEMBLE DES OUVRIERS NOMBRE
MAENNER	1	102	88	88	.	.	226	32	1 Q HOMMES
Q	2	2 SQ
HQ	3	3 NQ
SONSTIGE	4	4 AUTRES
ZUSAMMEN	5	114	82	84	.	.	270	32	5 ENSEMBLE
FRAUEN	6	6 Q FEMMES
Q	7	7 SQ
HQ	8	8 NQ
SONSTIGE	9	9 AUTRES
ZUSAMMEN	10	10 ENSEMBLE
INSGESAMT	11	102	62	88	.	.	230	32	11 Q ENSEMBLE
Q	12	12 SQ
HQ	13	828	837	13 NQ
SONSTIGE	14	14 AUTRES
ZUSAMMEN	15	116	94	84	.	.	288	31	15 ENSEMBLE
IN % MAENNER+FRAUEN ZUS.									% ENSEMBLE HOMMES+FEMMES
MAENNER	16	98,3	87,2	81,3	.	.	93,8	-	16 HOMMES
FRAUEN	17								17 FEMMES
INSGESAMT	18	100,0	100,0	100,0	.	.	100,0	-	18 ENSEMBLE
IN % DER GESAMTSPALTE									% COLONNE "ENSEMBLE"
MAENNER	19	42,2	30,4	15,6	.	.	100,0	-	19 HOMMES
FRAUEN	20								20 FEMMES
INSGESAMT	21	40,3	32,6	16,0	.	.	100,0	-	21 ENSEMBLE
DARUNTER:									DONT:
ARBEITER 21 BIS <=30 JAHRE									OUVRIERS DE 21 A <=30 ANS
MAENNER	22	85	88	.	.	.	104	25	22 Q HOMMES
Q	23	23 SQ
HQ	24	24 NQ
SONSTIGE	25	25 AUTRES
ZUSAMMEN	26	86	88	.	.	.	120	25	26 ENSEMBLE
FRAUEN	27	27 Q FEMMES
Q	28	28 SQ
HQ	29	29 NQ
SONSTIGE	30	30 AUTRES
ZUSAMMEN	31	31 ENSEMBLE
INSGESAMT	32	85	84	.	.	.	106	25	32 Q ENSEMBLE
Q	33	33 SQ
HQ	34	34 NQ
SONSTIGE	35	35 AUTRES
ZUSAMMEN	36	86	84	.	.	.	128	25	36 ENSEMBLE
IN % MAENNER+FRAUEN ZUS.									% ENSEMBLE HOMMES+FEMMES
MAENNER	37	100,0	88,9	.	.	.	93,8	-	37 HOMMES
FRAUEN	38								38 FEMMES
INSGESAMT	39	100,0	100,0	.	.	.	100,0	-	39 ENSEMBLE
IN % DER GESAMTSPALTE									% COLONNE "ENSEMBLE"
MAENNER	40	85,0	84,0	.	.	.	100,0	-	40 HOMMES
FRAUEN	41								41 FEMMES
INSGESAMT	42	84,9	84,2	.	.	.	100,0	-	42 ENSEMBLE
ARBEITER 30 BIS <=45 JAHRE									OUVRIERS DE 30 A <=45 ANS
MAENNER	43	84	.	82	.	.	90	35	43 Q HOMMES
Q	44	44 SQ
HQ	45	45 NQ
SONSTIGE	46	46 AUTRES
ZUSAMMEN	47	84	82	82	.	.	96	35	47 ENSEMBLE
FRAUEN	48	48 Q FEMMES
Q	49	49 SQ
HQ	50	50 NQ
SONSTIGE	51	51 AUTRES
ZUSAMMEN	52	52 ENSEMBLE
INSGESAMT	53	84	.	82	.	.	90	35	53 Q ENSEMBLE
Q	54	54 SQ
HQ	55	55 NQ
SONSTIGE	56	56 AUTRES
ZUSAMMEN	57	86	84	82	.	.	102	35	57 ENSEMBLE
IN % MAENNER+FRAUEN ZUS.									% ENSEMBLE HOMMES+FEMMES
MAENNER	58	84,4	81,7	82,9	.	.	94,1	-	58 HOMMES
FRAUEN	59								59 FEMMES
INSGESAMT	60	100,0	100,0	100,0	.	.	100,0	-	60 ENSEMBLE
IN % DER GESAMTSPALTE									% COLONNE "ENSEMBLE"
MAENNER	61	85,4	82,9	82,1	.	.	100,0	-	61 HOMMES
FRAUEN	62								62 FEMMES
INSGESAMT	63	85,3	82,5	82,5	.	.	100,0	-	63 ENSEMBLE

(1) INSCHLIESSLICH DER ARBEITER FUER DIE UNTERNEHMENS-
ZUGEHÖRIGKEIT NICHT ANGEGEBEN WURDE
(*) VOLLENDETE JAHRE

(1) COMPRIS LES OUVRIERS DONT L'ANCIENNETE DANS
L'ENTREPRISE N'A PAS ETE DECLAREE
(*) ANNEES REVUEES

DURCHSCHNITTLICHER STUNDENVERDIENST NACH GESCHLECHT,
LEISTUNGSGRUPPE UND ALTER

GAIN HORAIRE MOYEN PAR SEXE, CLARIFICATION
ET AGE

INDUSTRIEZWEIG: ELEKTRECHNISCHE INDUSTRIE

BRANCHE: MATERIEL ELECTRIQUE

GESCHLECHT, LEISTUNGSGRUPPE	Z E I L F	ALTER (ZAHL DER LEBENSJAHRE)* AGE (NOMBRE D'ANNEES)*					L I G K E	SEXE, QUALIFICATION		
		<21	21-29	30-44	45-54	>=55			INSGES. (1) ENSEMBLE (1)	
DURCHSCHNITTLICHER STUNDEN- VERDIENST	MAENNER Q	1	.	47,28	51,30	.	49,26	1 Q HCMPPES	GAIN	
	HQ	2	2 SC	HORAIRE		
	NQ	3	3 AC			MOYEN
	SONST. ZUS.	4	4 AUTRES ENS.			
	FRAUEN A	6	6 Q FEPPEES	(MONTANT)		
	HQ	7	7 SQ		HORAIRE	
	NQ	8	8 AC			MOYEN
	SONST. ZUS.	9	9 AUTRES ENS.			
	INSGESAMT Q	11	.	47,30	51,30	.	49,26		11 Q ENSEMBLE	
	HQ	12	12 SQ	HORAIRE		
	NQ	13	13 AC		MOYEN	
	SONST. ZUS.	14	14 AUTRES ENS.			
			15	#39,37	46,79	50,05	#49,47	15		
	VARIATIONS- KOEFFIZIENT	MAENNER Q	16	.	11,9	13,3	.	13,4	16 Q HCMPPES	COEFFICIENT DE VARIATION
		HQ	17	17 SQ	HORAIRE	
NQ		18	18 AC	MOYEN		
SONST. ZUS.		19	19 AUTRES ENS.			
FRAUEN Q		21	21 Q FEPPEES	(MONTANT)		
HQ		22	22 SQ		HORAIRE	
NQ		23	23 AC			MOYEN
SONST. ZUS.		24	24 AUTRES ENS.			
INSGESAMT Q		26	.	11,8	13,3	.	13,3		26 Q ENSEMBLE	
HQ		27	27 SQ	HORAIRE		
NQ		28	28 AC		MOYEN	
SONST. ZUS.		29	29 AUTRES ENS.			
			30	#22,5	12,3	15,5	#8,2	30		
INDICES DES STUNDENVERD.								INDICES DU GAIN HORAIRE		
BASIS: LEISTUNGSGRUPPEN INSGESAMT = 100								BASE: ENSEMBLE DES QUALIFICATIONS=100		
MAENNER	Q	31	.	100,0	100,0	.	101,7	31 Q	HOMMES	
	HQ	32	32 SQ	HORAIRE		
	NQ	33	33 AC			MOYEN
	SONSTIGE ZUSAMMEN	34	34 AUTRES			
		35	.	100,0	100,0	#100,0	100,0	35 ENSEMBLE		
FRAUEN	Q	36	36 Q	FEMMES		
	HQ	37	37 SQ		HORAIRE	
	NQ	38	38 AC			MOYEN
	SONSTIGE ZUSAMMEN	39	39 AUTRES			
		40	40 ENSEMBLE			
INSGESAMT	Q	41	.	101,1	102,5	.	103,1	41 Q	ENSEMBLE	
	HQ	42	42 SQ	HORAIRE		
	NQ	43	43 AC			MOYEN
	SONSTIGE ZUSAMMEN	44	44 AUTRES			
		45	#100,0	100,0	100,0	#100,0	100,0	45 ENSEMBLE		
BASIS: MAENNER UND FRAUEN INSGESAMT = 100								BASE: ENSEMBLE HOMMES+ FEMMES = 100		
MAENNER	Q	46	.	101,0	101,9	#100,0	101,4	46 HCMPPES	HORAIRE	
	FRAUEN	47	47 FEMMES	MOYEN		
	INSGESAMT	48	#100,0	100,0	100,0	#100,0	100,0			48 ENSEMBLE
BASIS: GESAMTSPALTE = 100								BASE: COLCANE*ENSEMBLE*100		
MAENNER	Q	49	.	96,0	104,1	.	100,0	49 Q	HOMMES	
	HQ	50	50 SQ	HORAIRE		
	NQ	51	51 AC			MOYEN
	SONSTIGE ZUSAMMEN	52	52 AUTRES			
		53	.	97,6	105,3	#102,1	100,0	53 ENSEMBLE		
FRAUEN	Q	54	54 Q	FEMMES		
	HQ	55	55 SQ		HORAIRE	
	NQ	56	56 AC			MOYEN
	SONSTIGE ZUSAMMEN	57	57 AUTRES			
		58	58 ENSEMBLE			
INSGESAMT	Q	59	.	96,0	104,1	.	100,0	59 Q	ENSEMBLE	
	HQ	60	60 SQ	HORAIRE		
	NQ	61	61 AC			MOYEN
	SONSTIGE ZUSAMMEN	62	62 AUTRES			
		63	#82,4	97,9	104,7	#103,5	100,0	63 ENSEMBLE		

*VOLLENDETE JAHRE
(1) INSCHL. URBEANTWORTETE FAELLE

*ANNEES REVOLUES
(1) NON DECLARES INCLLS

DURCHSCHNITTLICHER STUNDENVERDIENST NACH GESCHLECHT,
LEISTUNGSGRUPPE, FAMILIENSTAND UND KINDERZAHLGAIN HOORAIRE MOYEN PAR SEXE, CLASSEMENT
ET SITUATION DE FAMILLE

INDUSTRIEZWEIG: ELEKTROTECHNISCHE INDUSTRIE

BRANCHE: MATERIEL ELECTRIQUE

GESCHLECHT, LEISTUNGSGRUPPE	Z E I L E	LEDIGE -CELIB.	VERHEIRATETE MIT UNTERHALTSBERECHTIGTEN KINDERN MARIES, AYANT ... ENFANTS A CHARGE					SONST. -AUTRES	INS- GESAMT (1)	L I G N E	SEXE, QUALIFICATION								
			0	1	2	3	>=4					INSGES. ENS.	ENSEM- BLE (1)						
														Q	HQ	NC	AG	AUTRES ENS.	ENSEMBLE (1)
DURCHSCHNITTLICHER STUNDEN- VERDIENST	MAENNER	Q	1	48,17	#49,09	50,32	#47,76	.	.	49,57	.	49,26	1	Q HCPMES	GAIN				
		HQ	2	2	SQ					
		NC	3	3	NC					
		AG	4	4	AG					
		SONST. ZUS.	5	46,55	#48,92	50,32	#47,46	.	.	49,77	.	48,44	5	AUTRES ENS.					
	FRAUEN	A	6	6	Q FEPDES	MORAIRE				
		HQ	7	7	SQ					
		NC	8	8	NC					
		AG	9	9	AG					
		SONST. ZUS.	10	10	AUTRES ENS.					
	INSGESAMT	Q	11	48,21	#49,09	50,32	#47,76	.	.	49,57	.	49,26	11	Q ENSEMBLE	(MONTANT)				
		HQ	12	12	SQ					
		NC	13	42,47	13	NC					
		AG	14	14	AG					
		SONST. ZUS.	15	45,71	#47,65	50,32	#47,46	.	.	49,36	.	47,75	15	AUTRES ENS.					
VARIATIONS- KOEFFIZIENT	MAENNER	Q	16	13,1	#13,7	12,4	#13,0	.	.	13,5	.	13,4	16	Q HCPMES	COEFFICIENT DE VARIATION				
		HQ	17	17	SQ					
		NC	18	18	NC					
		AG	19	19	AG					
		SONST. ZUS.	20	16,3	#12,4	12,4	#12,9	.	.	13,2	.	14,6	20	AUTRES ENS.					
	FRAUEN	Q	21	21	Q FEPDES					
		HQ	22	22	SQ					
		NC	23	23	NC					
		AG	24	24	AG					
		SONST. ZUS.	25	25	AUTRES ENS.					
	INSGESAMT	Q	26	12,8	#13,7	12,4	#13,0	.	.	13,5	.	13,3	26	Q ENSEMBLE					
		HQ	27	27	SQ					
		NC	28	16,4	28	NC					
		AG	29	29	AG					
		SONST. ZUS.	30	17,1	#12,2	12,4	#12,9	.	.	14,2	.	15,7	30	AUTRES ENS.					
INDICES DES STUNDENVERD.										INDICES DU GAIN HOORAIRE									
BASIS: LEISTUNGSGRUPPEN INSGESAMT = 100										BASE: ENSEMBLE DES QUALIFICATIONS=100									
MAENNER	Q	31	133,5	#100,4	100,0	#100,6	.	.	100,4	.	101,7	31	Q HCPMES	HCPMES					
	HQ	32	32	SQ						
	NC	33	33	NC						
	AG	34	34	AG						
	SONSTIGE ZUSAMMEN	35	100,0	#100,0	100,0	#100,0	.	.	100,0	.	100,0	35	AUTRES ENSEMBLE						
FRAUEN	Q	36	36	Q FEPDES	FEPDES					
	HQ	37	37	SQ						
	NC	38	38	NC						
	AG	39	39	AG						
	SONSTIGE ZUSAMMEN	40	40	AUTRES ENSEMBLE						
INSGESAMT	Q	41	105,5	#103,0	100,0	#100,6	.	.	101,2	.	103,1	41	Q ENSEMBLE	ENSEMBLE					
	HQ	42	42	SQ						
	NC	43	88,9	43	NC						
	AG	44	44	AG						
	SONSTIGE ZUSAMMEN	45	100,0	#100,0	100,0	#100,0	.	.	100,0	.	100,0	45	AUTRES ENSEMBLE						
BASIS: MAENNER UND FRAUEN INSGESAMT = 100										BASE: ENSEMBLE HCPMES+ FEPDES = 100									
MAENNER	Q	46	101,8	#102,7	100,0	#100,0	.	.	100,8	.	101,4	46	HCPMES	HCPMES FEPDES ENSEMBLE					
	FRAUEN	47	47	FEPDES						
	INSGESAMT	48	100,0	#100,0	100,0	#100,0	.	.	100,0	.	100,0	48	ENSEMBLE						
BASIS: GESAMTSPALTE = 100										BASE: COLCANE ENSEMBLE=100									
MAENNER	Q	49	97,8	#99,6	102,1	#97,0	.	.	101,4	.	100,0	49	Q HCPMES	HCPMES					
	HQ	50	50	SQ						
	NC	51	51	NC						
	AG	52	52	AG						
	SONSTIGE ZUSAMMEN	53	96,1	#101,0	103,9	#98,0	.	.	102,7	.	100,0	53	AUTRES ENSEMBLE						
FRAUEN	Q	54	54	Q FEPDES	FEPDES					
	HQ	55	55	SQ						
	NC	56	56	NC						
	AG	57	57	AG						
	SONSTIGE ZUSAMMEN	58	58	AUTRES ENSEMBLE						
INSGESAMT	Q	59	97,9	#99,7	102,2	#97,0	.	.	101,4	.	100,0	59	Q ENSEMBLE	ENSEMBLE					
	HQ	60	60	SQ						
	NC	61	100,0	61	NC						
	AG	62	62	AG						
	SONSTIGE ZUSAMMEN	63	95,7	#99,7	105,3	#99,3	.	.	103,3	.	100,0	63	AUTRES ENSEMBLE						

(1) INSCHL. UNBEANTWORTETE FAELE

(1) NON DECLARES INCLLS

DURCHSCHNITTLICHER STUNDENVERDIENST NACH GESCHLECHT,
LEISTUNGSGRUPPE, ANWESENHEIT UND ENTLICHNUNGSSYSTEM
INDUSTRIEZWEIG: ELEKTRECHNISCHE INDUSTRIE

GAIN HORAIRE PCYEN PAR SEXE, QUALIFICATION,
PRESENCE AU TRAVAIL ET SYSTEME DE REMUNERATION
BRANCHE: MATERIEL ELECTRIQUE

GESCHLECHT	LEISTUNGSGRUPPE	Z E I L E	INSGESAMT (1)	ANWESENDE	VOLLZEIT-	ANWESENDE ARBEITER, VOLLZEITBESCHAFTIGT				L I G A E	SEXE, QUALIFICATION			
				ARBEITER	BESCH. ARBEITER	OUVRIERS PRESENTS, A TEMPS PLEIN								
				ENSEMBLE (1)	OUVRIERS PRESENTS	OUVRIERS A TEMPS PLEIN	IN ZEITLOHN REMUNERES AU TEMPS	IN LEIST. LOHN REMUN. A LA TACHE	GEMISCHT. SYST.-U.A. " MIXTE ET AUTRES			INSGESAMT (1)		
DURCHSCHNITTLICHER STUNDEN- VERDIENST	MAENNER	Q	1	49,26	#52,63	49,26	#52,07	-	-	#52,63	1	Q HOMMES	GAIN	
		HQ	2	-	-	.	2	SC		
		NQ	3	-	-	.	3	AC		
		SONST.	4	-	-	.	4	AC		
		ZUS.	5	48,44	49,00	48,44	48,69	-	-	46,00	5	AUTRES ENS.		
		FRAUEN	A	6	.	.	.	-	-	.	6	C FEMMES	PCRAIRE	
			HQ	7	.	.	.	-	-	.	7	SC		
			NQ	8	.	.	.	-	-	.	8	AC		
			SONST.	9	.	.	.	-	-	.	9	AC		
			ZUS.	10	.	.	.	-	-	.	10	AUTRES ENS.		
		INSGESAMT	Q	11	49,26	#52,49	49,26	#52,07	-	-	#52,49	11	Q ENSEMBLE	(MONTANT)
			HQ	12	-	-	.	12	SC	
			NQ	13	#42,47	#42,54	#42,47	.	-	#42,54	13	AC		
			SONST.	14	-	.	14	AC		
			ZUS.	15	47,79	47,87	47,79	47,23	-	#49,89	47,87	15	AUTRES ENS.	
VARIATIONS- KOEFFIZIENT	MAENNER	Q	16	13,4	#14,7	13,4	#16,0	-	-	#14,7	16	Q HOMMES	COEFFICIENT DE VARIATION	
		HQ	17	-	-	.	17	SC		
		NQ	18	-	-	.	18	AC		
		SONST.	19	-	-	.	19	AC		
		ZUS.	20	14,6	19,3	14,6	21,0	-	-	19,3	20	AUTRES ENS.		
		FRAUEN	Q	21	.	.	.	-	-	.	21	Q FEMMES	DE VARIATION	
			HQ	22	.	.	.	-	-	.	22	SC		
			NQ	23	.	.	.	-	-	.	23	AC		
			SONST.	24	.	.	.	-	-	.	24	AC		
			ZUS.	25	.	.	.	-	-	.	25	AUTRES ENS.		
		INSGESAMT	Q	26	13,3	#14,6	13,3	#16,0	-	-	#14,6	26	Q ENSEMBLE	
			HQ	27	-	-	.	27	SC	
			NQ	28	#16,4	#18,3	#16,4	.	-	#18,3	28	AC		
			SONST.	29	-	.	29	AC		
			ZUS.	30	15,7	20,9	15,7	23,1	-	#11,8	20,9	30	AUTRES ENS.	
INDIZES DES STUNDENVERD.											INDICES DU GAIN HORAIRE			
BASIS: LEISTUNGSGRUPPEN INSGESAMT = 100											BASE: ENSEMBLE DES QUALIFICATIONS=100			
MAENNER	Q	31	101,7	#107,4	101,7	#106,9	-	-	#107,4	31	Q HOMMES			
	HQ	32	-	-	.	32	SC			
	NQ	33	-	-	.	33	AC			
	SONSTIGE	34	-	-	.	34	AUTRES			
	ZUSAMMEN	35	100,0	100,0	100,0	100,0	-	-	100,0	35	ENSEMBLE			
FRAUEN	Q	36	.	.	.	-	-	.	.	36	Q FEMMES			
	HQ	37	.	.	.	-	-	.	.	37	SC			
	NQ	38	.	.	.	-	-	.	.	38	AC			
	SONSTIGE	39	.	.	.	-	-	.	.	39	AUTRES			
	ZUSAMMEN	40	.	.	.	-	-	.	.	40	ENSEMBLE			
INSGESAMT	Q	41	103,1	#109,7	103,1	#110,2	-	-	#105,7	41	Q ENSEMBLE			
	HQ	42	-	-	.	42	SC			
	NQ	43	#88,9	#88,9	#88,9	.	-	#88,9	43	AC				
	SONSTIGE	44	-	.	.	44	AUTRES			
	ZUSAMMEN	45	100,0	100,0	100,0	100,0	-	#100,0	100,0	45	ENSEMBLE			
BASIS: MAENNER UND FRAUEN INSGESAMT = 100											BASE: ENSEMBLE HOMMES + FEMMES = 100			
MAENNER	Q	46	101,4	102,4	101,4	103,1	-	-	102,4	46	HOMMES			
	FRAUEN	47	-	-	.	47	FEMMES			
	INSGESAMT	48	100,0	100,0	100,0	100,0	-	#100,0	100,0	48	ENSEMBLE			
BASIS: GESAMTSPALTE = 100											BASE: ENSEMBLE HOMMES + FEMMES = 100			
MAENNER	Q	49	100,0	#106,8	100,0	#98,9	-	-	#100,0	49	Q HOMMES			
	HQ	50	-	-	.	50	SC			
	NQ	51	-	-	.	51	AC			
	SONSTIGE	52	-	-	.	52	AUTRES			
	ZUSAMMEN	53	100,0	101,2	100,0	99,4	-	-	100,0	53	ENSEMBLE			
FRAUEN	Q	54	.	.	.	-	-	.	.	54	Q FEMMES			
	HQ	55	.	.	.	-	-	.	.	55	SC			
	NQ	56	.	.	.	-	-	.	.	56	AC			
	SONSTIGE	57	.	.	.	-	-	.	.	57	AUTRES			
	ZUSAMMEN	58	.	.	.	-	-	.	.	58	ENSEMBLE			
INSGESAMT	Q	59	100,0	#106,6	100,0	#99,2	-	-	#100,0	59	Q ENSEMBLE			
	HQ	60	-	-	.	60	SC			
	NQ	61	#100,0	#100,2	#100,0	.	-	#100,0	61	AC				
	SONSTIGE	62	-	.	.	62	AUTRES			
	ZUSAMMEN	63	100,0	100,2	100,0	98,7	-	#104,2	100,0	63	ENSEMBLE			

(1) EINSCHL. UNBEANTWORTETE FAELLE

(1) NON DECLARES INCLLS

DURCHSCHNITTLICHER STUNDENVERDIENST NACH GESCHLECHT,
LEISTUNGSGRUPPE, ALTER UND UNTERNEHMENSZUGEHÖRIGKEIT
INDUSTRIEZWEIG: ELEKTROTECHNISCHE INDUSTRIE

GAIN HORAIRE MOYEN PAR SEXE, QUALIFICATION, AGE
ET ANCIENNETE DANS L'ENTREPRISE
BRANCHE: MATERIEL ELECTRIQUE

ALTER, GESCHLECHT, LEISTUNGSGRUPPE	Z E I L E	DAUER DER UNTERNEHMENSZUGEHÖRIGKEIT IN JAHREN*						L I G N E	AGE, SEXE, QUALIFICATION		
		ANNEES D'ANCIENNETE DANS L'ENTREPRISE*									
		<2	2-4	5-9	10-19	>20	INSGES.(1) ENSEMBLE(1)				
DURCHSCHNITT	MAENNER Q	1	44,89	50,82	51,68	.	.	49,26	1	Q HCPMES	GAIN
	HQ	2	2	SC	
	NQ	3	3	AC	
	SONST.	4	4	AUTRES	
	ZUS.	5	44,16	49,37	51,47	.	.	48,44	5	ENS.	
LICHER	FRAUEN Q	6	6	G FEPPES	MCRAIRE
	HQ	7	7	SC	
	NQ	8	8	AC	
	SONST.	9	9	AUTRES	
	ZUS.	10	10	ENS.	
STUNDEN- VERDIENST	INSGESANT Q	11	44,89	50,69	51,68	.	.	49,26	11	Q ENSEMBLE	(MONTANT)
	HQ	12	12	SC	
	NQ	13	42,47	13	AC	
	SONST.	14	14	AUTRES	
	ZUS.	15	43,93	48,09	50,27	.	.	47,75	15	ENS.	
VARIATIONS- KOEFFIZIENT	MAENNER Q	16	6,1	12,0	9,9	.	.	13,4	16	Q HCPMES	COEFFICIENT DE VARIATION
	HQ	17	17	SC	
	NQ	18	18	AC	
	SONST.	19	19	AUTRES	
	ZUS.	20	11,0	12,7	9,6	.	.	14,6	20	ENS.	
KOEFFIZIENT	FRAUEN Q	21	21	G FEPPES	DE VARIATION
	HQ	22	22	SC	
	NQ	23	23	AC	
	SONST.	24	24	AUTRES	
	ZUS.	25	25	ENS.	
INSGESANT Q	INSGESANT Q	26	6,1	11,7	9,9	.	.	13,3	26	Q ENSEMBLE	
	HQ	27	27	SC	
	NQ	28	16,4	28	AC	
	SONST.	29	29	AUTRES	
	ZUS.	30	11,6	13,0	12,2	.	.	15,7	30	ENS.	
INDICES DES STUNDENVERD.										INDICES DU GAIN MCRAIRE	
BASIS: ZUGEHÖRIGKEITSDAUER INSGESANT = 100										BASE: ENSEMBLE DES ANCIENNETES = 100	
MAENNER	Q	31	91,1	103,2	104,9	.	.	100,0	31	G	HCPMES
	HQ	32	32	SC	
	NQ	33	33	AC	
	SONSTIGE	34	34	AUTRES	
	ZUSAMMEN	35	91,2	101,9	106,3	.	.	100,0	35	ENSEMBLE	
FRAUEN	Q	36	36	Q	FEPPES
	HQ	37	37	SC	
	NQ	38	38	AC	
	SONSTIGE	39	39	AUTRES	
	ZUSAMMEN	40	40	ENSEMBLE	
INDICES STUNDENVERD. FRAUEN										INDICES GAIN HOR. FEMMES	
BASIS: IDEM MAENNER = 100										BASE: GAIN HOR. HCPMES=100	
(ZEILE 6 : ZEILE 1)	Q	41	41	Q (LIGNE 6 : LIGNE 1)	
	HQ	42	42	SC (L. 7 : L. 2)	
	NQ	43	43	AC (L. 8 : L. 3)	
	SONST.	44	44	AUTRES (L. 9 : L. 4)	
	ZUS.	45	45	ENS. (L.10 : L. 5)	
ARBEITER 21 BIS <30 JAHRE										OUVRIERS 21 A <30 ANS	
DURCHSCHNITT	MAENNER Q	46	44,47	51,47	.	.	.	47,20	46	Q HCPMES	GAIN
	HQ	47	47	SC	
	NQ	48	48	AC	
	SONST.	49	49	AUTRES	
	ZUS.	50	44,41	50,95	.	.	.	47,27	50	ENS.	
LICHER	FRAUEN Q	51	51	Q FEPPES	MCRAIRE
	HQ	52	52	SC	
	NQ	53	53	AC	
	SONST.	54	54	AUTRES	
	ZUS.	55	55	ENS.	
STUNDEN- VERDIENST	INSGESANT Q	56	44,47	51,27	.	.	.	47,30	56	G ENSEMBLE	(MONTANT)
	HQ	57	57	SC	
	NQ	58	58	AC	
	SONST.	59	59	AUTRES	
	ZUS.	60	44,41	49,85	.	.	.	46,79	60	ENS.	
VARIATIONS- KOEFFIZIENT	MAENNER Q	61	85,6	113,1	.	.	.	11,9	61	Q HCPMES	COEFFICIENT DE VARIATION
	HQ	62	62	SC	
	NQ	63	63	AC	
	SONST.	64	64	AUTRES	
	ZUS.	65	85,1	112,0	.	.	.	11,5	65	ENS.	
KOEFFIZIENT	FRAUEN Q	66	66	Q FEPPES	DE VARIATION
	HQ	67	67	SC	
	NQ	68	68	AC	
	SONST.	69	69	AUTRES	
	ZUS.	70	70	ENS.	
INSGESANT Q	INSGESANT Q	71	85,6	112,9	.	.	.	11,6	71	Q ENSEMBLE	
	HQ	72	72	SC	
	NQ	73	73	AC	
	SONST.	74	74	AUTRES	
	ZUS.	75	86,1	113,7	.	.	.	12,3	75	ENS.	

(FORTSETZUNG)

(SUITE)

ALTER, GESCHLECHT, LEISTUNGSGRUPPE	Z E I L E	DAUER DER UNTERNEHMENSZUGEHÖRIGKEIT IN JAHREN*					L I G N E	AGE, SEXE, QUALIFICATION
		<2	2-4	5-9	10-19	>=20		
INDIZES DES STUNDENVERD.							INDICES DU GAIN HORAIRE	
BASIS: ZUGEHÖRIGKEITSDAUER INSGESAMT = 100							BASE: ENSEMBLE DES ANCIENNETES = 100	
MAENNER	Q	76	#94,1	#108,7	.	.	100,0	76 Q HCPNES
	HQ	77	77 SQ
	NQ	78	78 NQ
	SONSTIGE	79	79 AUTRES
	ZUSAMMEN	80	#93,9	#107,8	.	.	100,0	80 ENSEMBLE
FRAUEN	Q	81	81 Q FEPNES
	HQ	82	82 SQ
	NQ	83	83 NQ
	SONSTIGE	84	84 AUTRES
	ZUSAMMEN	85	85 ENSEMBLE
INDIZES STUNDENVERD. FRAUEN							INDICES GAIN HCR. FEMMES	
BASIS: IDEM MAENNER = 100							BASE: GAIN HCR. HCPNES=100	
(ZEILE 51: ZEILE 46)	Q	86	86 Q (LIGNE 51: LIGNE 46)
(Z. 52: Z. 47)	HQ	87	87 SQ (L. 52: L. 47)
(Z. 53: Z. 48)	NQ	88	88 AC (L. 53: L. 48)
(Z. 54: Z. 49)	SONST.	89	89 AUTRES (L. 54: L. 49)
(Z. 55: Z. 50)	ZUS.	90	90 ENS. (L. 55: L. 50)
ARBEITER 30 BIS 45 JAHRE							OUVRIERS 30 A <45 ANS	
DURCHSCHNITT	MAENNER Q	91	#45,91	.	#53,72	.	51,30	91 Q HOPNES
	HQ	92	92 SQ
	NQ	93	93 NQ
	SONST.	94	94 AUTRES
	ZUS.	95	#45,91	#48,62	#53,72	.	51,01	95 ENS.
LICHER	FRAUEN Q	96	96 Q FEPNES
	HQ	97	97 SQ
	NQ	98	98 NQ
	SONST.	99	99 AUTRES
	ZUS.	100	100	100 ENS.
STUNDEN- VERDIENST	INSGESAMT Q	101	#45,91	.	#53,72	.	51,30	101 Q ENSEMBLE
	HQ	102	102 SQ
	NQ	103	103 NQ
	SONST.	104	104 AUTRES
	ZUS.	105	#45,08	#47,28	#52,76	.	50,05	105 ENS.
VARIATIONS-	MAENNER Q	106	#6,6	.	#7,6	.	13,3	106 Q HOPNES
	HQ	107	107 SQ
	NQ	108	108 AC
	SONST.	109	109 AUTRES
	ZUS.	110	#6,6	#9,9	#7,6	.	13,4	110 ENS.
KOEFFIZIENT	FRAUEN Q	111	111 Q FEPNES
	HQ	112	112 SQ
	NQ	113	113 AC
	SONST.	114	114 AUTRES
	ZUS.	115	115 ENS.
INSGESAMT	Q	116	#6,6	.	#7,6	.	13,3	116 Q ENSEMBLE
	HQ	117	117 SQ
	NQ	118	118 AC
	SONST.	119	119 AUTRES
	ZUS.	120	#10,1	#13,5	#10,0	.	15,5	120 ENS.
INDIZES DES STUNDENVERD.							INDICES DU GAIN HORAIRE	
BASIS: ZUGEHÖRIGKEITSDAUER INSGESAMT = 100							BASE: ENSEMBLE DES ANCIENNETES = 100	
MAENNER	Q	121	#89,5	.	#104,7	.	100,0	121 Q HCPNES
	HQ	122	122 SQ
	NQ	123	123 NQ
	SONSTIGE	124	124 AUTRES
	ZUSAMMEN	125	#90,0	#95,3	#105,3	.	100,0	125 ENSEMBLE
FRAUEN	Q	126	126 Q FEMMES
	HQ	127	127 SQ
	NQ	128	128 NQ
	SONSTIGE	129	129 AUTRES
	ZUSAMMEN	130	130 ENSEMBLE
INDIZES STUNDENVERD. FRAUEN							INDICES GAIN HCR. FEMMES	
BASIS: IDEM MAENNER = 100							BASE: GAIN HCR. HCPNES=100	
(ZEILE 96: ZEILE 91)	Q	131	131 Q (LIGNE 96: LIGNE 91)
(Z. 97: Z. 92)	HQ	132	132 SQ (L. 97: L. 92)
(Z. 98: Z. 93)	NQ	133	133 AC (L. 98: L. 93)
(Z. 99: Z. 94)	SONST.	134	134 AUTRES (L. 99: L. 94)
(Z. 100: Z. 95)	ZUS.	135	135 ENS. (L. 100: L. 95)

*VOLLENDETE JAHRE
(1) INSCHL. UNBEANTWORTETE FAELLE

*ANNEES REVLUES
(1) NON DECLARES INCLUS

VERTEILUNG DER ARBEITER NACH GESCHLECHT, LEISTUNGS-
GRUPPE UND GROSSSE (BESCHAEFTIGTENZAHL) DER BETRIEBE
INDUSTRIEZWEIG: FAHRZEUGBAU

DISTRIBUTION DES OUVRIERS PAR SEXE, QUALIFICATION ET
TAILLE (NOMBRE DE SALARIES) DES ETABLISSEMENTS
BRANCHE: MATERIEL DE TRANSPORT

DIE TABELLEN I UND VI ÜBER DIESEN
INDUSTRIEZWEIG SIND FÜR LUXEMBURG
GEGENSTANDSLOS (VGL. FUSSNOTE AUF
SEITE 6)

LES TABLEUX I ET VI RELATIFS A CETTE
BRANCHE D'INDUSTRIE SONT SANS OBJET
POUR LE LUXEMBOURG (VOIR NOTE PAGE 6)

LE TABELLE I E VI RELATIVE A
QUESTO RAMO D'INDUSTRIA NON SONO
PUBBLICATE PER IL LUSSEMBURGO
(CFR. NOTA A PAG. 7)

DE TABELLEN I EN VI BETREFFENDE DEZE
INDUSTRIËLE BEDRIJFSTAK WORDEN VOOR
LUXEMBURG NIET GEPUBLICEERD (ZIE NOTA
BLS. 7)

VERTEILUNG DER ARBEITER NACH GESCHLECHT,
LEISTUNGSGRUPPE UND ALTER
INDUSTRIEZWEIG: FAHRZEUGBAU

DISTRIBUTION DES OUVRIERS PAR SEXE,
QUALIFICATION, AGE
BRANCHE: MATERIEL DE TRANSPORT

GESCHLECHT, LEISTUNGSGRUPPE	Z E I L E	ALTER (ZAHL DER LEBENSJAHRE)*					INSGESAM - (1) ENSEMBLE(1)	L I G N E	SEXE, QUALIFICATION		
		<21	21-29	30-44	45-54	>=55					
ANZAHL DER ARBEITER								NOMBRE D'OUVRIERS			
MAENNER	Q	1	26	188	96	226	224	360	1	Q	HOMMES
	HQ	2	.	84	84	222	.	196	2	HQ	
	NQ	3	22	46	44	36	36	184	3	NQ	
	SONSTIGE	4	172	-	-	-	-	172	4	SONSTIGE	AUTRES
	ZUSAMMEN	5	240	318	194	84	76	912	5	ZUSAMMEN	ENSEMBLE
FRAUEN	Q	6	-	-	-	-	-	-	6	Q	FEMMES
	HQ	7	-	-	-	-	-	-	7	HQ	
	NQ	8	-	-	-	-	-	-	8	NQ	
	SONSTIGE	9	-	-	-	-	-	-	9	SONSTIGE	AUTRES
	ZUSAMMEN	10	-	-	-	-	-	-	10	ZUSAMMEN	ENSEMBLE
INSGESAM	Q	11	26	188	96	226	224	360	11	Q	ENSEMBLE
	HQ	12	.	84	84	222	.	196	12	HQ	
	NQ	13	22	46	44	36	36	184	13	NQ	
	SONSTIGE	14	172	-	-	-	-	172	14	SONSTIGE	AUTRES
	ZUSAMMEN	15	240	322	200	84	76	912	15	ZUSAMMEN	ENSEMBLE
IN % MAENNER+FRAUEN ZUS.											% ENSEMBLE HOMMES+FEMMES
	MAENNER	16	100,0	98,6	97,0	100,0	100,0	98,9	16	MAENNER	HOMMES
	FRAUEN	17	-	-	-	-	-	-	17	FRAUEN	FEMMES
	INSGESAM	18	100,0	100,0	100,0	100,0	100,0	100,0	18	INSGESAM	ENSEMBLE
IN % DER GESAMTSPALTE											% COLONNE "ENSEMBLE"
	MAENNER	19	26,3	34,9	21,3	9,2	8,3	10,0	19	MAENNER	HOMMES
	FRAUEN	20	-	-	-	-	-	-	20	FRAUEN	FEMMES
	INSGESAM	21	26,3	34,9	21,7	9,1	8,2	10,0	21	INSGESAM	ENSEMBLE

(1) EINSCHLIESSLICH DER ARBEITER FUER DIE DAS ALTER
NICHT ANGEZEIGT WURDE
(*) VOLLENDETE JAHRE

(1) COMPRIS LES OUVRIERS DONT L'AGE N'A PAS ETE DECLARE
(*) ANNEES REVOLUES

VERTEILUNG DER ARBEITER NACH GESCHLECHT,
LEISTUNGSGRUPPE, FAMILIENSTAND UND KINDERZAHL
INDUSTRIEZWEIG: FAHRZEUGBAU

DISTRIBUTION DES OUVRIERS PAR SEXE, QUALIFICATION
ET SITUATION DE FAMILLE
BRANCHE: MATERIEL DE TRANSPORT

GESCHLECHT, LEISTUNGSGRUPPE	Z E I L E	LEDIGE - CELIB.	VERHEIRATETE MIT UNTERHALTSBERECHTIGTEN KINDERN MARIES, AYANT ... ENFANTS A CHARGE					SONSTIGE AUTRES	INSGESAMT (1) ENSEMBLE	L I G A E	SEXE, QUALIFICATION
			0	1	2	3	>=4				
ANZAHL ARBEITER										ANCPRE D'OUVRIERS	
MAENNER	0	1	146	64	70	80	.	200	360	1 C HOMMES	
HQ	2		98	832	830	.	92	196	2 SC		
NQ	3		70	838	822	824	.	110	3 AC		
SONSTIGE	4		173	172	4 AUTRES		
ZUSAMMEN	5		484	136	122	80	840	826	5 ENSEMBLE		
FRAUEN	6		6 C FEMMES		
HQ	7		7 SC		
NQ	8		8 AC		
SONSTIGE	9		9 AUTRES		
ZUSAMMEN	10		10 ENSEMBLE		
INSGESAMT	0	11	146	64	70	80	.	200	360	11 C ENSEMBLE	
HQ	12		98	832	830	.	92	196	12 SC		
NQ	13		72	846	822	824	.	118	13 AC		
SONSTIGE	14		173	172	14 AUTRES		
ZUSAMMEN	15		486	144	122	80	840	826	15 ENSEMBLE		
IN % MAENNER UND FRAUEN ZUS.										% ENSEMBLE M+F	
MAENNER	16		99,6	94,4	100,0	100,0	8100,0	8100,0	98,9	16 HOMMES	
FRAUEN	17		17	17 FEMMES	
INSGESAMT	18		100,0	100,0	100,0	100,0	100,0	100,0	100,0	18 ENSEMBLE	
IN % DER GESAMTSPALTE										% COLONNE "ENS."	
MAENNER	19		53,1	14,9	13,4	8,8	84,4	82,9	44,3	82,6	19 HOMMES
FRAUEN	20		20 FEMMES
INSGESAMT	21		52,7	15,6	13,2	8,7	84,3	82,8	44,7	82,6	21 ENSEMBLE

(1) INSCHLIESSLICH DER ARBEITER FUER DIE DER FAMILIENSTAND UND DIE KINDERZAHL NICHT ANGEZEIGT WURDE

(1) COMPRIS LES OUVRIERS DONT LA SITUATION DE FAMILLE N'A PAS ETE DECLAREE

VERTEILUNG DER ARBEITER NACH GESCHLECHT, LEISTUNGSGRUPPE, ANWESENHEIT UND ENTLOHNUNGSSYSTEM
INDUSTRIEZWEIG: FAHRZEUGBAU

DISTRIBUTION DES OUVRIERS PAR SEXE, QUALIFICATION, PRESENCE AU TRAVAIL ET SYSTEME DE REMUNERATION
BRANCHE: MATERIEL DE TRANSPORT

GESCHLECHT, LEISTUNGSGRUPPE	Z E I L E	INSGESAMT (1) ENSEMBLE	ANWESENDE ARBEITER (1) PRESENTS	VOLLZEIT- BESCH. ARBEITER	ANWESENDE ARBEITER, VOLLZEITBESCHAFTIGT OUVRIERS PRESENTS, A TEMPS PLEIN			INSGESAMT (1) ENSEMBLE	L I G A E	SEXE, QUALIFICATION
					IM ZEITLOHN REMUNERES AU TEMPS	IM LEIST- LOHN REMUN. A LA TACHE	GEMISCHT- SYST.U.A. " MIXTE (ET AUTRES)			
ANZAHL DER ARBEITER										ANCPRE D'OUVRIERS
MAENNER	0	1	360	260	356	256	.	256	1	1 C HOMMES
HQ	2		196	104	190	102	.	104	2	2 SC
NQ	3		184	102	170	92	.	92	3	3 AC
SONSTIGE	4		172	90	170	90	.	90	4	4 AUTRES
ZUSAMMEN	5		912	556	886	540	.	548	5	5 ENSEMBLE
FRAUEN	6		6	6 C FEMMES
HQ	7		7	7 SC
NQ	8		8	8 AC
SONSTIGE	9		9	9 AUTRES
ZUSAMMEN	10		10	10 ENSEMBLE
INSGESAMT	0	11	360	260	356	256	.	256	11	11 C ENSEMBLE
HQ	12		196	104	190	102	.	104	12	12 SC
NQ	13		184	106	180	92	.	92	13	13 AC
SONSTIGE	14		172	90	170	90	.	90	14	14 AUTRES
ZUSAMMEN	15		922	560	886	540	.	548	15	15 ENSEMBLE
IN % MAENNER+FRAUEN ZUS.										% ENSEMBLE HOMMES+FEMMES
MAENNER	16		98,9	99,3	98,9	100,0	.	99,3	16	16 HOMMES
FRAUEN	17		17	17 FEMMES
INSGESAMT	18		100,0	100,0	100,0	100,0	.	100,0	18	18 ENSEMBLE
IN % DER GESAMTSPALTE										% COLONNE "ENSEMBLE"
MAENNER	19		100,0	61,0	97,1	98,5	.	100,0	19	19 HOMMES
FRAUEN	20		20	20 FEMMES
INSGESAMT	21		100,0	60,7	97,2	97,8	.	100,0	21	21 ENSEMBLE

(1) INSCHLIESSLICH DER ARBEITER FUER DIE DIE ANWESENHEIT UND DAS ENTLOHNUNGSSYSTEM NICHT ANGEZEIGT WURDE

(1) COMPRIS LES OUVRIERS DONT LA PRESENCE AU TRAVAIL OU LE SYSTEME DE REMUNERATION N'ONT PAS ETE DECLARES

VERTEILUNG DER ARBEITER NACH GESCHLECHT, LEISTUNGSGRUPPE,
ALTER UND DAUER DER UNTERNEHMENSZUGEHÖRIGKEIT
INDUSTRIEZWEIG: FAHRZEUGBAU

DISTRIBUTION DES OUVRIERS PAR SEXE, QUALIFICATION, AGE
ET ANCIENNETE DANS L'ENTREPRISE
BRANCHE: MATERIEL DE TRANSPORT

ALTER, GESCHLECHT, LEISTUNGSGRUPPE	Z E I L E	DAUER DER UNTERNEHMENSZUGEHÖRIGKEIT IN JAHREN*					DURCH- SCHNITTL. ALTER AGE MOYEN	L I G A	AGE, SEXE, QUALIFICATION			
		<2	2-4	5-9	10-19	>=20				INSGES. (1) ENSEMBLE (1)		
ARBEITER INSGESAMT ANZAHL									ENSEMBLE DES OUVRIERS ACPBRE			
MAENNER	0	1	130	122	82	846	.	369	31	1	C	HOMMES
	HQ	2	90	82	.	.	.	196	33	2	SO	
	NQ	3	104	64	.	.	.	184	39	3	NC	
	SONSTIGE	4	122	848	.	.	.	172	17	4	AUTRES	
	ZUSAMMEN	5	416	316	116	854	.	512	31	5	ENSEMBLE	
FRAUEN	6	6	6	Q	FEMMES
	HQ	7	7	SO	
	NQ	8	8	NC	
	SONSTIGE	9	9	AUTRES	
	ZUSAMMEN	10	10	ENSEMBLE	
INSGESAMT	0	11	130	122	82	846	.	369	31	11	Q	ENSEMBLE
	HQ	12	90	82	.	.	.	196	33	12	SO	
	NQ	13	110	68	.	.	.	194	38	13	NC	
	SONSTIGE	14	122	848	.	.	.	172	17	14	AUTRES	
	ZUSAMMEN	15	422	320	116	854	.	522	31	15	ENSEMBLE	
IN % MAENNER+FRAUEN ZUS.												% ENSEMBLE HOMMES+FEMMES
	MAENNER	16	98,6	98,7	100,0	100,0	.	98,9	.	16	HOMMES	
	FRAUEN	17	17	FEMMES	
	INSGESAMT	18	100,0	100,0	100,0	100,0	.	100,0	.	18	ENSEMBLE	
IN % DER GESAMTSPALTE												% COLCANE "ENSEMBLE"
	MAENNER	19	45,6	34,6	12,7	85,9	.	100,0	.	19	HOMMES	
	FRAUEN	20	20	FEMMES	
	INSGESAMT	21	45,8	34,7	12,6	85,9	.	100,0	.	21	ENSEMBLE	
DARUNTER: ARBEITER 21 BIS <30 JAHRE												OUVRIERS DE 21 A <30 ANS
MAENNER	0	22	62	80	840	.	.	188	25	22	Q	HOMMES
	HQ	23	842	840	.	.	.	84	24	23	SO	
	NQ	24	826	846	825	24	NC	
	SONSTIGE	25	25	AUTRES	
	ZUSAMMEN	26	130	140	842	.	.	318	24	26	ENSEMBLE	
FRAUEN	0	27	27	Q	FEMMES
	HQ	28	28	SO	
	NQ	29	29	NC	
	SONSTIGE	30	30	AUTRES	
	ZUSAMMEN	31	31	ENSEMBLE	
INSGESAMT	0	32	62	80	840	.	.	188	25	32	Q	ENSEMBLE
	HQ	33	842	840	.	.	.	84	24	33	SO	
	NQ	34	828	822	.	.	.	850	824	34	NC	
	SONSTIGE	35	35	AUTRES	
	ZUSAMMEN	36	132	142	842	.	.	322	24	36	ENSEMBLE	
IN % MAENNER+FRAUEN ZUS.												% ENSEMBLE HOMMES+FEMMES
	MAENNER	37	98,5	98,6	100,0	.	.	98,8	.	37	HOMMES	
	FRAUEN	38	38	FEMMES	
	INSGESAMT	39	100,0	100,0	100,0	.	.	100,0	.	39	ENSEMBLE	
IN % DER GESAMTSPALTE												% COLCANE "ENSEMBLE"
	MAENNER	40	40,9	44,0	13,2	.	.	100,0	.	40	HOMMES	
	FRAUEN	41	41	FEMMES	
	INSGESAMT	42	41,0	44,1	13,0	.	.	100,0	.	42	ENSEMBLE	
ARBEITER 30 BIS <45 JAHRE												OUVRIERS DE 30 A <45 ANS
MAENNER	0	43	.	.	826	832	.	96	36	43	C	HOMMES
	HQ	44	822	822	.	.	.	854	837	44	SO	
	NQ	45	822	844	838	45	NC	
	SONSTIGE	46	46	AUTRES	
	ZUSAMMEN	47	860	852	842	836	.	194	37	47	ENSEMBLE	
FRAUEN	0	48	48	Q	FEMMES
	HQ	49	49	SO	
	NQ	50	50	NC	
	SONSTIGE	51	51	AUTRES	
	ZUSAMMEN	52	52	ENSEMBLE	
INSGESAMT	0	53	.	.	826	832	.	96	36	53	C	ENSEMBLE
	HQ	54	822	822	.	.	.	854	837	54	SO	
	NQ	55	826	850	838	55	NC	
	SONSTIGE	56	56	AUTRES	
	ZUSAMMEN	57	64	854	842	836	.	200	37	57	ENSEMBLE	
IN % MAENNER+FRAUEN ZUS.												% ENSEMBLE HOMMES+FEMMES
	MAENNER	58	93,8	96,3	100,0	100,0	.	97,0	.	58	HOMMES	
	FRAUEN	59	59	FEMMES	
	INSGESAMT	60	100,0	100,0	100,0	100,0	.	100,0	.	60	ENSEMBLE	
IN % DER GESAMTSPALTE												% COLCANE "ENSEMBLE"
	MAENNER	61	80,9	86,8	21,6	18,6	.	100,0	.	61	HOMMES	
	FRAUEN	62	62	FEMMES	
	INSGESAMT	63	82,0	87,0	21,0	18,0	.	100,0	.	63	ENSEMBLE	

(1) EINSCHLIESSLICH DER ARBEITER FUER DIE DIE UNTERNEHMENS-
ZUGEHÖRIGKEIT NICHT ANGEZEIGT WURDE
(* VOLLGENDETE JAHRE

(1) COMPRIS LES OUVRIERS DONT L'ANCIENNETE DANS
L'ENTREPRISE N'A PAS ETE DECLAREE
(* ANNEES REVOLUES

DURCHSCHNITTLICHER STUNDENVERDIENST NACH GESCHLECHT,
LEISTUNGSGRUPPE UND ALTERGAIN HORAIRE MOYEN PAR SEXE, QUALIFICATION
ET AGE

INDUSTRIEZWEIG: FAHRZEUGBAU

BRANCHE: MATERIEL DE TRANSPORT

GESCHLECHT, LEISTUNGSGRUPPE	Z E I L E	ALTER (ZAHL DER LEBENSJAHRE)* AGE (NOMBRE D'ANNEES)*						L I G N E	SEXE, QUALIFICATION		
							TASGES. (1) ENSEMBLE (1)				
		<21	21-29	30-44	45-54	>=55					
DURCHSCHNITTLICHER STUNDEN- VERDIENST	MAENNER Q	1	#41,71	54,79	61,10	#58,63	#48,09	55,36	1	Q HCPPEES	GAIN HORAIRE MOYEN (MONTANT)
	HQ	2	.	46,90	#49,09	#42,68	.	46,19	2	SC	
	NQ	3	#41,32	#40,61	#44,71	#41,51	#37,03	41,15	3	NC	
	SONST.	4	28,56	-	-	-	-	28,56	4	AUTRES	
	ZUS.	5	32,15	50,66	54,04	47,11	42,11	45,47	5	ENS.	
	FRAUEN A	6	-	-	-	-	-	-	6	Q FEPPEES	
	HQ	7	-	-	-	-	-	-	7	SC	
	NQ	8	-	-	-	-	-	-	8	NC	
	SONST.	9	-	-	-	-	-	-	9	AUTRES	
	ZUS.	10	-	-	-	-	-	-	10	ENS.	
	INSGESAMT Q	11	#41,71	54,79	61,10	#58,63	#48,09	55,36	11	Q ENSEMBLE	
	HQ	12	.	46,90	#49,09	#42,68	.	46,19	12	SC	
	NQ	13	#41,32	#39,47	#43,42	#41,51	#37,03	40,63	13	NC	
	SONST.	14	28,56	-	-	-	-	28,56	14	AUTRES	
	ZUS.	15	32,15	50,35	53,44	47,11	42,11	45,31	15	ENS.	
VARIATIONS- KOEFFIZIENT	MAENNER Q	16	#13,2	12,9	26,1	#7,5	#30,9	21,3	16	Q HCPPEES	COEFFICIENT DE VARIATION
	HQ	17	.	16,0	#13,7	#18,4	.	17,4	17	SC	
	NQ	18	#15,3	#19,1	#9,7	#15,2	#20,6	17,2	18	NC	
	SONST.	19	29,3	-	-	-	-	29,3	19	AUTRES	
	ZUS.	20	29,7	17,8	25,8	21,1	29,5	30,2	20	ENS.	
	FRAUEN Q	21	-	-	-	-	-	-	21	Q FEPPEES	
	HQ	22	-	-	-	-	-	-	22	SC	
	NQ	23	-	-	-	-	-	-	23	NC	
	SONST.	24	-	-	-	-	-	-	24	AUTRES	
	ZUS.	25	-	-	-	-	-	-	25	ENS.	
	INSGESAMT Q	26	#13,2	12,9	26,1	#7,5	#30,9	21,3	26	Q ENSEMBLE	
	HQ	27	.	16,0	#13,7	#18,4	.	17,4	27	SC	
	NQ	28	#15,3	#22,2	#12,4	#15,2	#20,6	18,2	28	NC	
	SONST.	29	29,3	-	-	-	-	29,3	29	AUTRES	
	ZUS.	30	29,7	18,7	26,5	21,1	29,5	30,4	30	ENS.	
INDIZES DES STUNDENVERD.									INDICES DU GAIN HORAIRE		
BASIS: LEISTUNGSGRUPPEN INSGESAMT = 100									BASE: ENSEMBLE DES QUALIFICATIONS = 100		
MAENNER	Q	31	#129,7	108,2	113,1	#124,4	#114,2	121,8	31	Q	HOMMES
	HQ	32	.	92,6	#90,8	#90,6	.	101,6	32	SC	
	NQ	33	#128,5	#80,2	#82,7	#88,1	#87,9	90,5	33	NC	
	SONSTIGE	34	88,8	-	-	-	-	62,8	34	AUTRES	
	ZUSAMMEN	35	100,0	100,0	100,0	100,0	100,0	100,0	35	ENSEMBLE	
FRAUEN	Q	36	-	-	-	-	-	-	36	Q	FEMMES
	HQ	37	-	-	-	-	-	-	37	SC	
	NQ	38	-	-	-	-	-	-	38	NC	
	SONSTIGE	39	-	-	-	-	-	-	39	AUTRES	
	ZUSAMMEN	40	-	-	-	-	-	-	40	ENSEMBLE	
INSGESAMT	Q	41	#129,7	108,8	114,3	#124,4	#114,2	122,2	41	Q	ENSEMBLE
	HQ	42	.	93,1	#91,9	#90,6	.	101,5	42	SC	
	NQ	43	#128,5	#78,4	#81,3	#88,1	#87,9	85,7	43	NC	
	SONSTIGE	44	88,8	-	-	-	-	43,0	44	AUTRES	
	ZUSAMMEN	45	100,0	100,0	100,0	100,0	100,0	100,0	45	ENSEMBLE	
BASIS: MAENNER UND FRAUEN INSGESAMT = 100									BASE: ENSEMBLE HOMMES + FEMMES = 100		
MAENNER	46	100,0	100,6	101,1	100,0	100,0	100,3	46	HOMMES		
FRAUEN	47	-	-	-	-	-	-	47	FEMMES		
INSGESAMT	48	100,0	100,0	100,0	100,0	100,0	100,0	48	ENSEMBLE		
BASIS: GESAMTSPALTE = 100									BASE: COLCANE = ENSEMBLE = 100		
MAENNER	Q	49	#75,3	99,0	117,4	#105,9	#86,9	100,0	49	Q	HOMMES
	HQ	50	.	101,5	#106,3	#92,4	.	100,0	50	SC	
	NQ	51	#100,4	#98,7	#108,6	#100,9	#90,0	100,0	51	NC	
	SONSTIGE	52	100,0	-	-	-	-	100,0	52	AUTRES	
	ZUSAMMEN	53	70,7	111,4	118,8	103,6	92,6	100,0	53	ENSEMBLE	
FRAUEN	Q	54	-	-	-	-	-	-	54	Q	FEMMES
	HQ	55	-	-	-	-	-	-	55	SC	
	NQ	56	-	-	-	-	-	-	56	NC	
	SONSTIGE	57	-	-	-	-	-	-	57	AUTRES	
	ZUSAMMEN	58	-	-	-	-	-	-	58	ENSEMBLE	
INSGESAMT	Q	59	#75,3	99,0	110,4	#105,9	#86,9	100,0	59	Q	ENSEMBLE
	HQ	60	.	101,5	#106,3	#92,4	.	100,0	60	SC	
	NQ	61	#101,7	#97,2	#106,9	#102,2	#91,2	100,0	61	NC	
	SONSTIGE	62	100,0	-	-	-	-	100,0	62	AUTRES	
	ZUSAMMEN	63	71,0	111,1	117,9	104,0	92,9	100,0	63	ENSEMBLE	

*VOLLENDETE JAHRE
(1) INSCHL. UNBEANTWORTETE FAELE*ANNEES REVOLUES
(1) NON DECLARES INCLUS

TAB. VIII/ 3800

DURCHSCHNITTLICHER STUNDENVERDIENST NACH GESCHLECHT,
LEISTUNGSGRUPPE, FAMILIENSTAND UND KINDERZAHL

GAIN MOYEN PAR SEXE, QUALIFICATION
ET SITUATION DE FAMILLE

INDUSTRIEZWEIG: FAHRZEUGBAU

BRANCHE: MATERIEL DE TRANSPORT

GESCHLECHT, LEISTUNGSGRUPPE	Z E L E	LEDIGE - CELIB.	VERHEIRATETE MIT UNTERHALTSBERECHTIGTEN KINDERN MARIES, AYANT ... ENFANTS A CHARGE					SONST. -	INS- GESAMT (1)	L I G	SEXE, QUALIFICATION										
			0	1	2	3	>=4					INSGES. ENS.	AUTRES	ENSEM- BLE (1)							
DURCHSCHNITT LICHER	MAENNER Q	1	51,38	53,49	63,73	58,42	.	58,70	.	55,36	1	Q HCPPEES	GAIN MOYEN								
	HQ	2	45,30	46,99	45,19	.	47,32	.	46,15	2	SC										
	NQ	3	41,13	36,59	44,22	45,44	.	41,25	.	41,15	3	NQ									
	SONST.	4	28,45	28,56	4	AUTRES									
	ZUS.	5	40,61	47,01	55,65	52,88	48,81	51,63	51,26	45,53	5	ENS.									
STUNDEN- VERDIENST	FRAUEN A	6	6	C FEMMES	MOYEN								
	HQ	7	7	SC										
	NQ	8	8	NQ										
	SONST.	9	9	AUTRES										
	ZUS.	10	10	ENS.										
DURCHSCHNITT LICHER	MAENNER Q	11	51,38	53,49	63,73	58,42	.	58,70	.	55,36	11	Q ENSEMBLE	(MONTANT)								
	HQ	12	45,30	46,99	45,19	.	47,32	.	46,15	12	SC										
	NQ	13	40,93	36,59	44,22	45,44	.	40,50	.	40,63	13	NQ									
	SONST.	14	28,45	28,56	14	AUTRES									
	ZUS.	15	40,58	46,08	55,65	52,88	48,81	51,63	50,85	45,53	15	ENS.									
VARIATIONS- KOEFFIZIENT	MAENNER Q	16	14,4	16,5	27,9	14,5	.	22,6	.	21,3	16	Q HCPPEES	COEFFICIENT DE VARIATION								
	HQ	17	14,0	16,6	17,4	.	20,2	.	17,4	17	SC										
	NQ	18	13,8	12,8	20,7	8,5	.	19,2	.	17,2	18	NQ									
	SONST.	19	29,4	29,3	19	AUTRES									
	ZUS.	20	29,7	24,4	31,1	19,6	19,8	17,9	26,5	21,7	20	ENS.									
VARIATIONS- KOEFFIZIENT	FRAUEN Q	21	21	Q FEMMES	COEFFICIENT DE VARIATION								
	HQ	22	22	SC										
	NQ	23	23	NQ										
	SONST.	24	24	AUTRES										
	ZUS.	25	25	ENS.										
VARIATIONS- KOEFFIZIENT	MAENNER Q	26	14,4	16,5	27,9	14,5	.	22,6	.	21,3	26	Q ENSEMBLE	COEFFICIENT DE VARIATION								
	HQ	27	14,0	16,6	17,4	.	20,2	.	17,4	27	SC										
	NQ	28	14,0	12,1	20,7	8,5	.	20,6	.	18,2	28	NQ									
	SONST.	29	29,4	29,3	29	AUTRES									
	ZUS.	30	29,6	25,9	31,1	19,6	19,8	17,9	27,1	21,7	30	ENS.									
INDICES DES STUNDENVERD.											INDICES DU GAIN MOYEN										
BASIS: LEISTUNGSGRUPPEN INSGESAMT = 100											BASE: ENSEMBLE DES QUALIFICATIONS = 100										
MAENNER	Q	31	126,5	113,8	114,5	110,5	.	114,5	.	121,8	31	Q HOMMES	ENSEMBLE								
	HQ	32	111,5	99,9	81,2	.	92,3	.	101,6	32	SC										
	NQ	33	101,3	77,8	79,5	85,9	.	80,5	.	90,5	33	NQ									
	SONSTIGE	34	70,1	62,8	34	AUTRES									
	ZUSAMMEN	35	100,0	100,0	100,0	100,0	100,0	100,0	100,0	100,0	35	ENSEMBLE									
FRAUEN	Q	36	136	36	C FEMMES	ENSEMBLE								
	HQ	37	137	37	SC									
	NQ	38	138	38	NQ									
	SONSTIGE	39	139	39	AUTRES									
	ZUSAMMEN	40	140	40	ENSEMBLE									
INSGESAMT	Q	41	126,6	116,1	114,5	110,5	.	115,4	.	122,2	41	Q ENSEMBLE	ENSEMBLE								
	HQ	42	111,6	102,0	81,2	.	93,1	.	101,9	42	SC										
	NQ	43	100,8	77,0	79,5	85,9	.	79,7	.	89,7	43	NQ									
	SONSTIGE	44	70,1	63,0	44	AUTRES									
	ZUSAMMEN	45	100,0	100,0	100,0	100,0	100,0	100,0	100,0	100,0	45	ENSEMBLE									
BASIS: MAENNER UND FRAUEN INSGESAMT = 100											BASE: ENSEMBLE HOMMES + FEMMES = 100										
MAENNER	Q	46	100,1	102,0	100,0	100,0	100,0	100,0	100,0	100,3	46	HCPPEES	ENSEMBLE								
	FRAUEN	47	147	47	FEMMES									
	INSGESAMT	48	100,0	100,0	100,0	100,0	100,0	100,0	100,0	100,0	48	ENSEMBLE									
BASIS: GESAMTSPALTE = 100											BASE: ENSEMBLE HOMMES + FEMMES = 100										
MAENNER	Q	49	92,8	96,6	115,1	105,5	.	106,0	.	100,0	49	Q HOMMES	ENSEMBLE								
	HQ	50	98,1	101,7	97,8	.	102,5	.	100,0	50	SC										
	NQ	51	99,9	88,9	107,5	110,4	.	100,2	.	100,0	51	NQ									
	SONSTIGE	52	99,6	100,0	52	AUTRES									
	ZUSAMMEN	53	89,3	103,4	122,4	116,3	107,3	113,5	112,7	101,0	53	ENSEMBLE									
FRAUEN	Q	54	154	54	Q FEMMES	ENSEMBLE								
	HQ	55	155	55	SC									
	NQ	56	156	56	NQ									
	SONSTIGE	57	157	57	AUTRES									
	ZUSAMMEN	58	158	58	ENSEMBLE									
INSGESAMT	Q	59	92,8	96,6	115,1	105,5	.	106,0	.	100,0	59	Q ENSEMBLE	ENSEMBLE								
	HQ	60	98,1	101,7	97,8	.	102,5	.	100,0	60	SC										
	NQ	61	100,7	87,3	108,9	111,9	.	99,7	.	100,0	61	NQ									
	SONSTIGE	62	99,6	100,0	62	AUTRES									
	ZUSAMMEN	63	89,6	101,7	122,8	116,7	107,7	113,9	112,2	101,4	63	ENSEMBLE									

(1) INSCHL. UNBEANTWORTETE FAELE

(1) NON DECLARES INCLUS

DURCHSCHNITTLICHER STUNDENVERDIENST NACH GESCHLECHT,
LEISTUNGSGRUPPE, ANWESENHEIT UND ENTLICHTUNGSSYSTEM
INDUSTRIEZWEIG: FAHRZEUGBAU

GAIN MOYEN PAR SEXE, QUALIFICATION,
PRESENCE AU TRAVAIL ET SYSTEME DE REMUNERATION
BRANCHE: MATERIEL DE TRANSPORT

GESCHLECHT, LEISTUNGSGRUPPE	Z E I L E	INSGESAMT (1)	ANWESENDE		ANWESENDE ARBEITER, VOLLZEITBESCHAFTIGT				L I N E	SEXE, QUALIFICATION		
			ENSEMBLE (1)	OUVRIERS PRESENTS	VOLLZEIT- BESCH. ARBEITER OUVRIERS A TEMPS PLEIN	OUVRIERS PRESENTS, A TEMPS FLEIA					INSGESAMT (1)	
						IM ZEITLOHN	IM LEIST. LOHN	IGENTSCHT. SYST.U.A.				
												REMUNERES AU TEMPS
DURCHSCHNITT- LICHER	MAENNER Q HQ NQ SONST. ZUS.	1	55,36	56,24	55,50	56,45	-	-	56,45	1	Q HOPFES	GAIN
		2	46,19	46,95	46,50	47,12	-	-	46,95	2	SQ	
		3	41,15	42,25	41,41	43,30	-	-	42,63	3	NC	
		4	28,56	29,10	28,63	29,10	-	-	29,10	4	AUTRES	
		5	45,47	47,54	45,71	47,89	-	-	47,68	5	ENS.	
STUNDEN- VERDIENST	FRAUEN A HQ NQ SONST. ZUS.	6	-	-	-	-	-	-	-	6	Q FEPFES	MOYEN
		7	-	-	-	-	-	-	-	7	SQ	
		8	-	-	-	-	-	-	-	8	NC	
		9	-	-	-	-	-	-	-	9	AUTRES	
		10	-	-	-	-	-	-	-	10	ENS.	
VARIATIONS- KOEFFIZIENT	INSGESAMT Q HQ NQ SONST. ZUS.	11	55,36	56,24	55,50	56,45	-	-	56,45	11	Q ENSEMBLE	VARIATION
		12	46,19	46,95	46,50	47,12	-	-	46,95	12	SQ	
		13	40,63	41,65	40,83	43,30	-	-	41,96	13	NC	
		14	28,56	29,10	28,63	29,10	-	-	29,10	14	AUTRES	
		15	45,31	47,39	45,55	47,89	-	-	47,53	15	ENS.	
INDICES DES STUNDENVERD.	MAENNER Q HQ NQ SONST. ZUS.	16	21,3	22,0	20,9	21,5	-	-	21,5	16	Q HOPFES	COEFFICIENT
		17	17,4	20,1	17,1	20,0	-	-	20,1	17	SQ	
		18	17,2	15,0	17,0	11,5	-	-	14,5	18	NC	
		19	29,3	28,6	29,3	28,6	-	-	28,6	19	AUTRES	
		20	30,2	29,9	30,1	29,5	-	-	29,7	20	ENS.	
INDICES DU GAIN MOYEN	FRAUEN Q HQ NQ SONST. ZUS.	21	-	-	-	-	-	-	-	21	Q FEPFES	DE
		22	-	-	-	-	-	-	-	22	SQ	
		23	-	-	-	-	-	-	-	23	NC	
		24	-	-	-	-	-	-	-	24	AUTRES	
		25	-	-	-	-	-	-	-	25	ENS.	
INDICES DES STUNDENVERD.	INSGESAMT Q HQ NQ SONST. ZUS.	26	21,3	22,0	20,9	21,5	-	-	21,5	26	Q ENSEMBLE	VARIATION
		27	17,4	20,1	17,1	20,0	-	-	20,1	27	SQ	
		28	18,2	17,1	18,2	11,5	-	-	16,8	28	NC	
		29	29,3	28,6	29,3	28,6	-	-	28,6	29	AUTRES	
		30	30,4	30,2	30,3	29,5	-	-	30,0	30	ENS.	
BASIS: LEISTUNGSGRUPPEN INSGESAMT = 100	MAENNER Q HQ NQ SONSTIGE ZUSAMMEN	31	121,8	118,3	121,4	117,9	-	-	118,4	31	Q	HOMMES
		32	101,6	98,8	101,7	98,4	-	-	98,5	32	SQ	
		33	90,5	88,9	90,6	90,4	-	-	89,3	33	NC	
		34	62,8	61,2	62,6	60,8	-	-	61,0	34	AUTRES	
		35	100,0	100,0	100,0	100,0	-	-	100,0	35	ENSEMBLE	
BASIS: MAENNER UND FRAUEN INSGESAMT = 100	FRAUEN Q HQ NQ SONSTIGE ZUSAMMEN	36	-	-	-	-	-	-	-	36	Q	FEMMES
		37	-	-	-	-	-	-	-	37	SQ	
		38	-	-	-	-	-	-	-	38	NC	
		39	-	-	-	-	-	-	-	39	AUTRES	
		40	-	-	-	-	-	-	-	40	ENSEMBLE	
BASIS: MAENNER UND FRAUEN INSGESAMT = 100	INSGESAMT Q HQ NQ SONSTIGE ZUSAMMEN	41	122,2	118,7	121,9	117,9	-	-	118,8	41	Q	ENSEMBLE
		42	101,9	99,1	102,1	98,4	-	-	98,8	42	SQ	
		43	89,7	87,9	89,6	90,4	-	-	88,3	43	NC	
		44	63,0	61,4	62,9	60,8	-	-	61,2	44	AUTRES	
		45	100,0	100,0	100,0	100,0	-	-	100,0	45	ENSEMBLE	
BASIS: MAENNER UND FRAUEN INSGESAMT = 100	MAENNER FRAUEN INSGESAMT	46	100,3	100,3	100,4	100,0	-	-	100,3	46	HOMMES	ENSEMBLE
		47	-	-	-	-	-	-	-	47	FEMMES	
		48	100,0	100,0	100,0	100,0	-	-	100,0	48	ENSEMBLE	
		49	100,0	101,6	100,3	100,0	-	-	100,0	49	Q	
		50	100,0	101,6	100,7	100,4	-	-	100,0	50	SQ	
BASIS: MAENNER UND FRAUEN INSGESAMT = 100	FRAUEN Q HQ NQ SONSTIGE ZUSAMMEN	51	100,0	102,7	100,6	101,6	-	-	100,0	51	NC	ENSEMBLE
		52	100,0	101,9	100,2	100,0	-	-	100,0	52	AUTRES	
		53	100,0	104,6	100,5	100,4	-	-	100,0	53	ENSEMBLE	
		54	-	-	-	-	-	-	-	54	Q	
		55	-	-	-	-	-	-	-	55	SQ	
BASIS: MAENNER UND FRAUEN INSGESAMT = 100	INSGESAMT Q HQ NQ SONSTIGE ZUSAMMEN	56	100,0	101,6	100,3	100,0	-	-	100,0	56	Q	ENSEMBLE
		57	100,0	101,6	100,7	100,4	-	-	100,0	57	SQ	
		58	100,0	102,5	100,5	103,2	-	-	100,0	58	NC	
		59	100,0	101,9	100,2	100,0	-	-	100,0	59	AUTRES	
		60	100,0	104,6	100,5	100,8	-	-	100,0	60	ENSEMBLE	
BASIS: MAENNER UND FRAUEN INSGESAMT = 100	MAENNER Q HQ NQ SONSTIGE ZUSAMMEN	61	100,0	101,6	100,3	100,0	-	-	100,0	61	Q	ENSEMBLE
		62	100,0	101,6	100,7	100,4	-	-	100,0	62	SQ	
		63	100,0	102,5	100,5	103,2	-	-	100,0	63	NC	
		64	100,0	101,9	100,2	100,0	-	-	100,0	64	AUTRES	
		65	100,0	104,6	100,5	100,8	-	-	100,0	65	ENSEMBLE	

(1) INSCHL. UNBEANTWORTETE FAELLE

(1) NON DECLARES INCLUS

DURCHSCHNITTLICHER STUNDENVERDIENST NACH GESCHLECHT,
LEISTUNGSGRUPPE, ALTER UND UNTERNEHMENSZUGEHÖRIGKEIT
INDUSTRIEZWEIG: FAHRZEUGBAU

GAIN MOYEN PAR SEXE, QUALIFICATION, AGE
ET ANCIENNETE DANS L'ENTREPRISE
BRANCHE: MATERIEL DE TRANSPORT

ALTER, GESCHLECHT, LEISTUNGSGRUPPE	Z E I L F	DAUER DER UNTERNEHMENSZUGEHÖRIGKEIT IN JAHREN*					INSGES. (1) ENSEMBLE (1)	L I N E	AGE, SEXE, QUALIFICATION
		ANNEES D'ANCIENNETE DANS L'ENTREPRISE*							
		<2	2-4	5-9	10-19	>=20			
DURCHSCHNITT	MAENNER Q	1	51,67	53,38	57,72	63,23	55,36	1	Q HCPPEES
	HQ	2	43,86	47,43	.	.	46,19	2	SC
	NQ	3	40,07	42,94	.	.	41,15	3	AC
	SONST.	4	26,73	32,44	.	.	28,56	4	AUTRES
	ZUS.	5	39,77	46,54	53,84	62,30	45,47	5	ENS.
LICHER	FRAUEN Q	6	-	-	-	-	-	6	Q FEPPES
	HQ	7	-	-	-	-	-	7	SC
	NQ	8	-	-	-	-	-	8	AC
	SONST.	9	-	-	-	-	-	9	AUTRES
	ZUS.	10	-	-	-	-	-	10	ENS.
STUNDEN- VERDIENST	INSGESAMT Q	11	51,67	53,38	57,72	63,23	55,36	11	Q ENSEMBLE
	HQ	12	43,86	47,43	.	.	46,19	12	SC
	NQ	13	39,46	42,42	.	.	40,63	13	AC
	SONST.	14	26,73	32,44	.	.	28,56	14	AUTRES
	ZUS.	15	39,61	46,38	53,84	62,30	45,31	15	ENS.
VARIATIONS- KOEFFIZIENT	MAENNER Q	16	13,6	15,9	32,4	110,3	21,3	16	Q HCPPEES
	HQ	17	16,8	15,7	.	.	17,4	17	SC
	NQ	18	17,9	15,8	.	.	17,2	18	AC
	SONST.	19	29,3	23,4	.	.	25,3	19	AUTRES
	ZUS.	20	30,0	22,7	32,1	112,1	30,2	20	ENS.
KOEFFIZIENT	FRAUEN Q	21	-	-	-	-	-	21	Q FEPPES
	HQ	22	-	-	-	-	-	22	SC
	NQ	23	-	-	-	-	-	23	AC
	SONST.	24	-	-	-	-	-	24	AUTRES
	ZUS.	25	-	-	-	-	-	25	ENS.
INSGESAMT	INSGESAMT Q	26	13,6	15,9	32,4	110,3	21,3	26	Q ENSEMBLE
	HQ	27	16,8	15,7	.	.	17,4	27	SC
	NQ	28	19,4	16,3	.	.	18,2	28	AC
	SONST.	29	29,3	23,4	.	.	29,3	29	AUTRES
	ZUS.	30	30,1	22,8	32,1	112,1	30,4	30	ENS.
INDICES DES STUNDENVERD.								INDICES DU GAIN MOYEN	
BASIS: ZUGEHÖRIGKEITSDAUER INSGESAMT = 100								BASE: ENSEMBLE DES ANCIENNETES = 100	
MAENNER	Q	31	93,3	96,4	104,3	114,2	100,0	31	Q
	HQ	32	95,0	102,7	.	.	100,0	32	SC
	NQ	33	97,4	104,3	.	.	100,0	33	AC
	SONSTIGE	34	93,6	113,6	.	.	100,0	34	AUTRES
	ZUSAMMEN	35	87,5	102,4	118,4	137,0	100,0	35	ENSEMBLE
FRAUEN	Q	36	-	-	-	-	-	36	Q
	HQ	37	-	-	-	-	-	37	SC
	NQ	38	-	-	-	-	-	38	AC
	SONSTIGE	39	-	-	-	-	-	39	AUTRES
	ZUSAMMEN	40	-	-	-	-	-	40	ENSEMBLE
INDICES STUNDENVERD. FRAUEN								INDICES GAIN MOY. FEMMES	
BASIS: IDEM MAENNER = 100								BASE: GAIN MOY. HCPPEES=100	
(ZEILE 6 : ZEILE 1) (Z. 7 : Z. 2) (Z. 8 : Z. 3) (Z. 9 : Z. 4) (Z. 10 : Z. 5)	Q	41	-	-	-	-	-	41	Q (LIGNE 6 : LIGNE 1)
	HQ	42	-	-	-	-	-	42	SC (L. 7 : L. 2)
	NQ	43	-	-	-	-	-	43	AC (L. 8 : L. 3)
	SONST.	44	-	-	-	-	-	44	AUTRES (L. 9 : L. 4)
	ZUS.	45	-	-	-	-	-	45	ENS. (L. 10 : L. 5)
ARBEITER 21 BIS <30 JAHRE								OUVRIERS 21 A <30 ANS	
DURCHSCHNITT	MAENNER Q	46	52,45	54,99	57,08	.	54,79	46	Q HCPPEES
	HQ	47	44,37	50,35	.	.	46,90	47	SC
	NQ	48	37,33	.	.	.	40,61	48	AC
	SONST.	49	-	-	-	-	-	49	AUTRES
	ZUS.	50	46,82	52,22	55,84	.	50,66	50	ENS.
LICHER	FRAUEN Q	51	-	-	-	-	-	51	Q FEPPES
	HQ	52	-	-	-	-	-	52	SC
	NQ	53	-	-	-	-	-	53	AC
	SONST.	54	-	-	-	-	-	54	AUTRES
	ZUS.	55	-	-	-	-	-	55	ENS.
STUNDEN- VERDIENST	INSGESAMT Q	56	52,45	54,99	57,08	.	54,79	56	Q ENSEMBLE
	HQ	57	44,37	50,35	.	.	46,90	57	SC
	NQ	58	35,92	44,00	.	.	39,47	58	AC
	SONST.	59	-	-	-	-	-	59	AUTRES
	ZUS.	60	46,37	51,98	55,84	.	50,35	60	ENS.
VARIATIONS- KOEFFIZIENT	MAENNER Q	61	10,6	12,9	14,1	.	12,9	61	Q HCPPEES
	HQ	62	14,1	13,4	.	.	16,0	62	SC
	NQ	63	19,7	.	.	.	19,1	63	AC
	SONST.	64	-	-	-	-	-	64	AUTRES
	ZUS.	65	18,3	14,9	17,2	.	17,8	65	ENS.
KOEFFIZIENT	FRAUEN Q	66	-	-	-	-	-	66	Q FEPPES
	HQ	67	-	-	-	-	-	67	SC
	NQ	68	-	-	-	-	-	68	AC
	SONST.	69	-	-	-	-	-	69	AUTRES
	ZUS.	70	-	-	-	-	-	70	ENS.
INSGESAMT	INSGESAMT Q	71	10,6	12,9	14,1	.	12,9	71	Q ENSEMBLE
	HQ	72	14,1	13,4	.	.	16,0	72	SC
	NQ	73	24,3	14,5	.	.	22,2	73	AC
	SONST.	74	-	-	-	-	-	74	AUTRES
	ZUS.	75	19,9	15,3	17,2	.	18,7	75	ENS.

(FORTSETZUNG)

(SUITE)

ALTER, GESCHLECHT, LEISTUNGSGRUPPE	Z E I L E	DAUER DER UNTERNEHMENSZUGEHÖRIGKEIT IN JAHREN*					L T G N E	AGE, SEXE, QUALIFICATION			
		ANNEES D'ANCIENNETE DANS L'ENTREPRISE*									
		<2	2-4	5-9	10-19	>=20			INSGES.(1) ENSEMBLE(1)		
INDIZES DES STUNDENVERD.							INDICES DU GAIN HORAIRE				
BASIS: ZUGEHÖRIGKEITSDAUER INSGESAMT = 100							BASE: ENSEMBLE DES ANCIENNETES = 100				
MÄNNER	Q	76	95,7	100,4	#104,2	.	100,0	76	Q	MCMNES	
	HQ	77	#94,6	#107,4	.	.	100,0	77	SG		
	NQ	78	#91,9	.	.	.	#100,0	78	NQ		
	SONSTIGE	79	79	AUTRES		
	ZUSAMMEN	80	92,4	103,1	#110,2	.	100,0	80	ENSEMBLE		
FRAUEN	Q	81	81	Q	FEMNES	
	HQ	82	82	SG		
	NQ	83	83	NQ		
	SONSTIGE	84	84	AUTRES		
	ZUSAMMEN	85	85	ENSEMBLE		
INDIZES STUNDENVERD. FRAUEN							INDICES GAIN HOR. FEMNES				
BASIS: IDEM MÄNNER = 100							BASE: GAIN MCR. MCPPES=100				
(ZEILE 51: ZEILE 46)	Q	86	86	Q	(LIGNE 51: LIGNE 46)	
(Z. 52: Z. 47)	HQ	87	87	SG	(L. 52: L. 47)	
(Z. 53: Z. 48)	NQ	88	88	AC	(L. 53: L. 48)	
(Z. 54: Z. 49)	SONST.	89	89	AUTRES	(L. 54: L. 49)	
(Z. 55: Z. 50)	ZUS.	90	90	ENS.	(L. 55: L. 50)	
ARBEITER 30 BIS <45 JAHRE							OUVRIERS 30 A <45 ANS				
DURCHSCHNITT	MÄNNER	Q	91	.	#65,60	#63,32	.	61,10	91	Q	MCPNES
		HQ	92	#47,52	#48,02	.	.	#49,09	92	SG	
		NQ	93	#43,46	.	.	.	#44,71	93	NQ	GAIN
		SONST.	94	94	AUTRES	
		ZUS.	95	#48,51	#50,09	#58,86	#62,05	.	54,04	95	ENS.
LICHER	FRAUEN	Q	96	96	Q	FEMNES
		HQ	97	97	SG	MCAIRE
		NQ	98	98	NC	
		SONST.	99	99	AUTRES	
		ZUS.	100	100	ENS.	MCVEN
STUNDEN- VERDIENST	INSGESAMT	Q	101	.	#65,60	#63,32	.	61,10	101	Q	ENSEMBLE
		HQ	102	#47,52	#48,02	.	.	#49,09	102	SG	
		NQ	103	#42,08	.	.	.	#43,42	103	NC	(MONTANT)
		SONST.	104	104	AUTRES	
		ZUS.	105	47,64	#49,46	#58,86	#62,05	.	53,44	105	ENS.
VARIATIONS- KOEFFIZIENT	MÄNNER	Q	106	.	#42,2	#8,7	.	26,1	106	Q	MCPNES
		HQ	107	#16,8	#9,3	.	.	#13,7	107	SG	
		NQ	108	#7,8	.	.	.	#9,7	108	AC	
		SONST.	109	109	AUTRES	
		ZUS.	110	#17,4	#10,1	#40,4	#11,5	.	25,8	110	ENS.
KOEFFIZIENT	FRAUEN	Q	111	111	Q	FEMNES
		HQ	112	112	SG	DE
		NQ	113	113	NC	
		SONST.	114	114	AUTRES	
		ZUS.	115	115	ENS.	VARIATION
INDIZES DES STUNDENVERD.	INSGESAMT	Q	116	.	#42,2	#8,7	.	26,1	116	Q	ENSEMBLE
		HQ	117	#16,8	#9,3	.	.	#13,7	117	SG	
		NQ	118	#10,7	.	.	.	#12,4	118	AC	
		SONST.	119	119	AUTRES	
		ZUS.	120	18,5	#12,0	#40,4	#11,5	.	26,5	120	ENS.
INDIZES DES STUNDENVERD.							INDICES DU GAIN MCAIRE				
BASIS: ZUGEHÖRIGKEITSDAUER INSGESAMT = 100							BASE: ENSEMBLE DES ANCIENNETES = 100				
MÄNNER	Q	121	.	.	#107,4	#103,6	.	100,0	121	C	MCPNES
	HQ	122	#96,8	#97,8	.	.	.	#100,0	122	SG	
	NQ	123	#97,2	#100,0	123	NQ	
	SONSTIGE	124	124	AUTRES	
	ZUSAMMEN	125	#89,8	#92,7	#108,9	#114,8	.	100,0	125	ENSEMBLE	
FRAUEN	Q	126	126	Q	FEMNES
	HQ	127	127	SG	
	NQ	128	128	NQ	
	SONSTIGE	129	129	AUTRES	
	ZUSAMMEN	130	130	ENSEMBLE	
INDIZES STUNDENVERD. FRAUEN							INDICES GAIN HOR. FEMNES				
BASIS: IDEM MÄNNER = 100							BASE: GAIN MCR. MCPNES=100				
(ZEILE 96: ZEILE 91)	Q	131	131	C	(LIGNE 96: LIGNE 91)
(Z. 97: Z. 92)	HQ	132	132	SG	(L. 97: L. 92)
(Z. 98: Z. 93)	NQ	133	133	AC	(L. 98: L. 93)
(Z. 99: Z. 94)	SONST.	134	134	AUTRES	(L. 99: L. 94)
(Z. 100: Z. 95)	ZUS.	135	135	ENS.	(L. 100: L. 95)

*VOLLENDETE JAHRE
(1)EINSCHL. UNBEANTWORTETE FÄLLE

*ANNEES REVOLUES
(1)NON DECLARES INCLUS

VERTEILUNG DER ARBEITER NACH GESCHLECHT, LEISTUNGS-
GRUPPE UND GRÖSSE (BESCHAFTIGTENZAHL) DER BETRIEBE
INDUSTRIEZWEIG: BAUGEWERBE

DISTRIBUTION DES OUVRIERS PAR SEXE, QUALIFICATION ET
TAILLE (NOMBRE DE SALARIES) DES ETABLISSEMENTS
BRANCHE: BATIMENT ET GENIE CIVIL

GESCHLECHT, LEISTUNGSGRUPPE	Z E I L L E	GRÖSSE (BESCHAFTIGTENZAHL) DER BETRIEBE						L I G N E	SEXE, QUALIFICATION			
		TAILLE (NOMBRE DE SALARIES) DES ETABLISSEMENTS										
		10-49	50-99	100-199	200-499	500-999	>=1000			INSGESAMT (1) ENSEMBLE(1)		
ANZAHL DER ARBEITER												
MÄNNER	Q	1	1.484	1.284	716	843	-	-	4.324	1	Q	MOMMES
	HQ	2	692	356	136	268	-	-	1.452	2	SO	
	NQ	3	756	488	496	348	-	-	2.088	3	NO	
	SONSTIGE	4	188	872	844	-	-	-	328	4	AUTRES	
	ZUSAMMEN	5	3.120	2.200	1.392	1.480	-	-	8.192	5	ENSEMBLE	
FRAUEN	Q	6	6	Q	FEMMES
	HQ	7	7	SO	
	NQ	8	8	NO	
	SONSTIGE	9	9	AUTRES	
	ZUSAMMEN	10	10	ENSEMBLE	
INSGESAMT	Q	11	1.488	1.284	716	843	-	-	4.328	11	Q	ENSEMBLE
	HQ	12	708	356	136	268	-	-	1.468	12	SO	
	NQ	13	756	496	496	348	-	-	2.096	13	NO	
	SONSTIGE	14	188	872	844	-	-	-	328	14	AUTRES	
	ZUSAMMEN	15	3.140	2.209	1.392	1.480	-	-	8.220	15	ENSEMBLE	
IN % MÄNNER+FRAUEN ZUS.									% ENSEMBLE HOMMES+FEMMES			
MÄNNER	16	99,4	99,6	100,0	100,0	-	-	99,7	16	MOMMES		
FRAUEN	17	-	-	.	17	FEMMES		
INSGESAMT	18	100,0	100,0	100,0	100,0	-	-	100,0	18	ENSEMBLE		
IN % DER GESAMTSPALTE									% COLONNE "ENSEMBLE"			
MÄNNER	19	38,1	26,9	17,0	18,1	-	-	100,0	19	MOMMES		
FRAUEN	20	-	-	.	20	FEMMES		
INSGESAMT	21	38,2	26,9	16,9	18,0	-	-	100,0	21	ENSEMBLE		

(1) EINSCHLIESSLICH DER ARBEITER FUER DIE DIE GRÖSSE DER BETRIEBE NICHT ANGEZEIGT WURDE

(1) Y COMPRIS LES OUVRIERS DONT LA TAILLE DE L'ETABLISSEMENT N'A PAS ETE DECLAREE

VERTEILUNG DER ARBEITER NACH GESCHLECHT,
LEISTUNGSGRUPPE UND ALTER
INDUSTRIEZWEIG: BAUGEWERBE

DISTRIBUTION DES OUVRIERS PAR SEXE,
QUALIFICATION, AGE
BRANCHE: BATIMENT ET GENIE CIVIL

GESCHLECHT, LEISTUNGSGRUPPE	Z E I L L E	ALTER (ZAHL DER LEBENSJAHRE)*					L I G N E	SEXE, QUALIFICATION			
		AGE (NOMBRE D'ANNEES)*									
		<21	21-29	30-44	45-54	>=55			INSGESAMT (1) ENSEMBLE(1)		
ANZAHL DER ARBEITER											
MÄNNER	Q	1	144	1.188	1.732	724	536	4.324	1	Q	MOMMES
	HQ	2	80	472	516	244	140	1.452	2	SO	
	NQ	3	172	432	704	500	280	2.088	3	NO	
	SONSTIGE	4	324	328	4	AUTRES	
	ZUSAMMEN	5	720	2.096	2.952	1.468	956	8.192	5	ENSEMBLE	
FRAUEN	Q	6	6	Q	FEMMES
	HQ	7	7	SO	
	NQ	8	8	NO	
	SONSTIGE	9	9	AUTRES	
	ZUSAMMEN	10	10	ENSEMBLE	
INSGESAMT	Q	11	148	1.188	1.732	724	536	4.328	11	Q	ENSEMBLE
	HQ	12	80	480	520	248	140	1.468	12	SO	
	NQ	13	172	432	708	500	284	2.096	13	NO	
	SONSTIGE	14	324	328	14	AUTRES	
	ZUSAMMEN	15	724	2.104	2.960	1.472	960	8.220	15	ENSEMBLE	
IN % MÄNNER+FRAUEN ZUS.									% ENSEMBLE HOMMES+FEMMES		
MÄNNER	16	99,4	99,6	99,7	99,7	99,6	99,7	99,7	16	MOMMES	
FRAUEN	17	17	FEMMES	
INSGESAMT	18	100,0	100,0	100,0	100,0	100,0	100,0	100,0	18	ENSEMBLE	
IN % DER GESAMTSPALTE									% COLONNE "ENSEMBLE"		
MÄNNER	19	8,8	25,6	36,0	17,9	11,7	100,0	19	MOMMES		
FRAUEN	20	20	FEMMES	
INSGESAMT	21	8,8	25,6	36,0	17,9	11,7	100,0	21	ENSEMBLE		

(1) EINSCHLIESSLICH DER ARBEITER FUER DIE DAS ALTER NICHT ANGEZEIGT WURDE
(*) VOLLENDETE JAHRE

(1) Y COMPRIS LES OUVRIERS DONT L'AGE N'A PAS ETE DECLARE
(*) ANNEES REVOLUES

VERTEILUNG DER ARBEITER NACH GESCHLECHT, LEISTUNGSGRUPPE,
ALTER UND DAUER DER UNTERNEHMENSZUGEHÖRIGKEIT
INDUSTRIEZWEIG: BAUGEWERBE

DISTRIBUTION DES OUVRIERS PAR SEXE, QUALIFICATION, AGE
ET ANCIENNETE DANS L'ENTREPRISE
BRANCHE: BATIMENT ET GENIE CIVIL

ALTER, GESCHLECHT, LEISTUNGSGRUPPE	Z E I L E	DAUER DER UNTERNEHMENSZUGEHÖRIGKEIT IN JAHREN*					DURCH- SCHNITTL. ALTER - AGE MOYEN	L I G N E	AGE, SEXE, QUALIFICATION		
		<2	2-4	5-9	10-19	>20				INSGES. (1) ENSEMBLE (1)	
ARBEITER INSGESAMT ANZAHL											
MAENNER	1	1.444	1.252	848	648	132	4.224	38	1	0	HOMMES
HQ	2	648	488	208	100	-	1.452	36	2	50	
NQ	3	996	720	276	896	-	2.088	39	3	NO	
SONSTIGE	4	224	892	-	-	-	328	18	4	AUTRES	
ZUSAMMEN	5	3.312	2.552	1.344	844	140	8.192	37	5	ENSEMBLE	
FRAUEN	6	-	-	-	-	-	-	-	6	0	FEMMES
HQ	7	-	-	-	-	-	-	-	7	50	
NQ	8	-	-	-	-	-	-	-	8	NO	
SONSTIGE	9	-	-	-	-	-	-	-	9	AUTRES	
ZUSAMMEN	10	-	-	-	-	-	-	-	10	ENSEMBLE	
INSGESAMT	11	1.444	1.256	848	648	132	4.228	38	11	0	ENSEMBLE
HQ	12	652	496	212	100	-	1.468	36	12	50	
NQ	13	1.030	720	280	896	-	2.096	39	13	NO	
SONSTIGE	14	224	892	-	-	-	328	18	14	AUTRES	
ZUSAMMEN	15	3.320	2.564	1.352	844	140	8.220	37	15	ENSEMBLE	
IN % MAENNER+FRAUEN ZUS.											
MAENNER	16	99,8	99,5	99,4	100,0	100,0	99,7	-	16	HOMMES	
FRAUEN	17	-	-	-	-	-	-	-	17	FEMMES	
INSGESAMT	18	100,0	100,0	100,0	100,0	100,0	100,0	-	18	ENSEMBLE	
IN % DER GESAMTSPALTE											
MAENNER	19	40,4	31,2	16,4	10,3	1,7	100,0	-	19	HOMMES	
FRAUEN	20	-	-	-	-	-	-	-	20	FEMMES	
INSGESAMT	21	40,4	31,2	16,4	10,3	1,7	100,0	-	21	ENSEMBLE	
DARUNTER: ARBEITER 21 BIS <30 JAHRE											
MAENNER	22	540	368	220	860	-	1.188	26	22	0	HOMMES
HQ	23	304	132	-	-	-	472	26	23	50	
NQ	24	276	148	-	-	-	432	25	24	NO	
SONSTIGE	25	-	-	-	-	-	-	-	25	AUTRES	
ZUSAMMEN	26	1.124	648	264	860	-	2.096	26	26	ENSEMBLE	
FRAUEN	27	-	-	-	-	-	-	-	27	0	FEMMES
HQ	28	-	-	-	-	-	-	-	28	50	
NQ	29	-	-	-	-	-	-	-	29	NO	
SONSTIGE	30	-	-	-	-	-	-	-	30	AUTRES	
ZUSAMMEN	31	-	-	-	-	-	-	-	31	ENSEMBLE	
INSGESAMT	32	540	368	220	860	-	1.188	26	32	0	ENSEMBLE
HQ	33	308	132	-	-	-	480	26	33	50	
NQ	34	276	148	-	-	-	432	25	34	NO	
SONSTIGE	35	-	-	-	-	-	-	-	35	AUTRES	
ZUSAMMEN	36	1.128	648	268	860	-	2.104	26	36	ENSEMBLE	
IN % MAENNER+FRAUEN ZUS.											
MAENNER	37	99,6	100,0	98,5	100,0	-	99,6	-	37	HOMMES	
FRAUEN	38	-	-	-	-	-	-	-	38	FEMMES	
INSGESAMT	39	100,0	100,0	100,0	100,0	-	100,0	-	39	ENSEMBLE	
IN % DER GESAMTSPALTE											
MAENNER	40	53,6	30,9	12,6	8,9	-	100,0	-	40	HOMMES	
FRAUEN	41	-	-	-	-	-	-	-	41	FEMMES	
INSGESAMT	42	53,6	30,8	12,7	8,9	-	100,0	-	42	ENSEMBLE	
ARBEITER 30 BIS <45 JAHRE											
MAENNER	43	538	552	380	272	-	1.732	36	43	0	HOMMES
HQ	44	188	204	896	-	-	516	36	44	50	
NQ	45	348	256	880	-	-	704	37	45	NO	
SONSTIGE	46	-	-	-	-	-	-	-	46	AUTRES	
ZUSAMMEN	47	1.044	1.012	556	320	-	2.952	36	47	ENSEMBLE	
FRAUEN	48	-	-	-	-	-	-	-	48	0	FEMMES
HQ	49	-	-	-	-	-	-	-	49	50	
NQ	50	-	-	-	-	-	-	-	50	NO	
SONSTIGE	51	-	-	-	-	-	-	-	51	AUTRES	
ZUSAMMEN	52	-	-	-	-	-	-	-	52	ENSEMBLE	
INSGESAMT	53	538	552	380	272	-	1.732	36	53	0	ENSEMBLE
HQ	54	188	208	896	-	-	520	36	54	50	
NQ	55	348	256	884	-	-	708	37	55	NO	
SONSTIGE	56	-	-	-	-	-	-	-	56	AUTRES	
ZUSAMMEN	57	1.044	1.016	560	320	-	2.960	36	57	ENSEMBLE	
IN % MAENNER+FRAUEN ZUS.											
MAENNER	58	100,0	99,6	95,3	100,0	-	99,7	-	58	HOMMES	
FRAUEN	59	-	-	-	-	-	-	-	59	FEMMES	
INSGESAMT	60	100,0	100,0	100,0	100,0	-	100,0	-	60	ENSEMBLE	
IN % DER GESAMTSPALTE											
MAENNER	61	35,4	34,3	18,8	10,8	-	100,0	-	61	HOMMES	
FRAUEN	62	-	-	-	-	-	-	-	62	FEMMES	
INSGESAMT	63	35,3	34,3	18,9	10,8	-	100,0	-	63	ENSEMBLE	

(1) INSCHLIESSLICH DER ARBEITER FUER DIE DIE UNTERNEHMENS-
ZUGEHÖRIGKEIT NICHT ANGEGEBEN WURDE
(*) VOLLENDETE JAHRE

(1) Y COMPRIS LES OUVRIERS DONT L'ANCIENNETE DANS
L'ENTREPRISE N'A PAS ETE DECLAREE
(*) ANNEES REVOLUES

DURCHSCHNITTLICHER STUNDENVERDIENST NACH GESCHLECHT-
LEISTUNGSGRUPPE UND GROSSE (BESCHAFTIGTENZAHL)
DER BETRIEBE
INDUSTRIEZWEIG: BAUGEWERBE

GAIN HORAIRE MOYEN PAR SEXE, QUALIFICATION ET
TAILLE (NOMBRE DE SALARIES)
DES ETABLISSEMENTS
BRANCHE: BATIMENT ET GENIE CIVIL

GESCHLECHT, LEISTUNGSGRUPPE	Z E I L E	GROSSE (BESCHAFTIGTENZAHL) DER BETRIEBE TAILLE (NOMBRE DE SALARIES) DES ETABLISSEMENTS						INSGES. (1) ENSEMBLE (1)	L I G N E	SEXE, QUALIFICATION									
		10-49	50-99	100-199	200-499	500-999	>=1000												
		1	2	3	4	5	6												
DURCHSCHNITT	MAENNER Q	1	56,82	54,86	53,64	54,89	-	55,34	1	Q HOMMES	GAIN								
	HQ	2	51,15	50,02	47,50	47,64	-	49,88	2	SQ									
	NQ	3	44,81	44,35	43,92	45,41	-	44,59	3	NC									
	SONST. ZUS.	4	37,06	40,12	43,44	.	-	37,05	4	AUTRES									
	ZUS.	5	51,46	51,27	49,00	50,96	-	50,90	5	ENS.									
LICHER	FRAUEN Q	6	6	Q FEMMES	MOYEN								
	HQ	7	7	SQ									
	NQ	8	8	NC									
	SONST. ZUS.	9	9	AUTRES									
	ZUS.	10	10	ENS.									
STUNDEN- VERDIENST	INSGESAMT Q	11	56,77	54,86	53,64	54,89	-	55,32	11	Q ENSEMBLE	(MONTANT)								
	HQ	12	50,88	50,02	47,50	47,64	-	49,77	12	SQ									
	NQ	13	44,81	44,29	43,92	45,41	-	44,58	13	NC									
	SONST. ZUS.	14	37,06	40,12	43,44	.	-	37,05	14	AUTRES									
	ZUS.	15	51,38	51,23	49,00	50,96	-	50,86	15	ENS.									
VARIATIONS- KOEFFIZIENT	MAENNER Q	16	17,1	13,9	16,0	9,1	-	14,9	16	Q HOMMES	COEFFICIENT DE VARIATION								
	HQ	17	15,4	11,3	8,1	5,8	-	13,1	17	SQ									
	NQ	18	17,2	8,8	13,0	19,7	-	15,3	18	NC									
	SONST. ZUS.	19	36,5	20,9	23,5	.	-	33,1	19	AUTRES									
	ZUS.	20	21,4	16,0	18,5	15,2	-	18,6	20	ENS.									
FRAUEN	Q	21	21	Q FEMMES									
	HQ	22	22	SQ									
	NQ	23	23	NC									
	SONST. ZUS.	24	24	AUTRES									
	ZUS.	25	25	ENS.									
INSGESAMT	Q	26	17,2	13,9	16,0	9,1	-	14,9	26	Q ENSEMBLE									
	HQ	27	15,7	11,3	8,1	5,8	-	13,2	27	SQ									
	NQ	28	17,2	8,8	13,0	19,7	-	15,3	28	NC									
	SONST. ZUS.	29	36,5	20,9	23,5	.	-	33,1	29	AUTRES									
	ZUS.	30	21,4	16,0	18,5	15,2	-	18,6	30	ENS.									
INDICES DES STUNDENVERD.										INDICES DU GAIN HORAIRE									
BASIS: LEISTUNGSGRUPPEN INSGESAMT = 100										BASE: ENSEMBLE DES QUALIFICATIONS=100									
MAENNER	Q	31	110,4	107,0	109,5	107,7	-	108,7	31	Q	HOMMES								
	HQ	32	99,4	97,6	96,9	93,5	-	98,0	32	SQ									
	NQ	33	87,1	86,5	89,6	89,1	-	87,6	33	NC									
	SONSTIGE ZUSAMMEN	34	72,0	78,3	72,3	.	-	72,8	34	AUTRES									
	ZUSAMMEN	35	100,0	100,0	100,0	100,0	-	100,0	35	ENSEMBLE									
FRAUEN	Q	36	36	Q	FEMMES								
	HQ	37	37	SQ									
	NQ	38	38	NC									
	SONSTIGE ZUSAMMEN	39	39	AUTRES									
	ZUSAMMEN	40	40	ENSEMBLE									
INSGESAMT	Q	41	110,5	107,1	109,5	107,7	-	108,8	41	Q	ENSEMBLE								
	HQ	42	99,0	97,7	96,9	93,5	-	97,9	42	SQ									
	NQ	43	87,2	86,5	89,6	89,1	-	87,6	43	NC									
	SONSTIGE ZUSAMMEN	44	72,1	78,3	72,3	.	-	72,8	44	AUTRES									
	ZUSAMMEN	45	100,0	100,0	100,0	100,0	-	100,0	45	ENSEMBLE									
BASIS: MAENNER UND FRAUEN INSGESAMT = 100										BASE: ENSEMBLE HOMMES+ FEMMES = 100									
MAENNER	Q	46	100,2	100,1	100,0	100,0	-	100,1	46	HOMMES									
	FRAUEN	47	-	.	47	FEMMES									
	INSGESAMT	48	100,0	100,0	100,0	100,0	-	100,0	48	ENSEMBLE									
BASIS: GFSAMTSPALTE = 100										BASE: COLONNE ENSEMBLE=100									
MAENNER	Q	49	102,7	99,1	96,9	99,2	-	100,0	49	Q	HOMMES								
	HQ	50	102,5	100,3	95,2	95,5	-	100,0	50	SQ									
	NQ	51	100,5	99,5	98,5	101,8	-	100,0	51	NC									
	SONSTIGE ZUSAMMEN	52	100,0	108,3	95,7	.	-	100,0	52	AUTRES									
	ZUSAMMEN	53	121,1	100,7	96,3	100,1	-	100,0	53	ENSEMBLE									
FRAUEN	Q	54	54	Q	FEMMES								
	HQ	55	55	SQ									
	NQ	56	56	NC									
	SONSTIGE ZUSAMMEN	57	57	AUTRES									
	ZUSAMMEN	58	58	ENSEMBLE									
INSGESAMT	Q	59	102,6	99,2	97,0	99,2	-	100,0	59	Q	ENSEMBLE								
	HQ	60	102,2	102,5	95,4	95,7	-	100,0	60	SQ									
	NQ	61	100,5	99,4	98,5	101,9	-	100,0	61	NC									
	SONSTIGE ZUSAMMEN	62	100,0	108,3	95,7	.	-	100,0	62	AUTRES									
	ZUSAMMEN	63	101,0	100,7	96,3	100,2	-	100,0	63	ENSEMBLE									

(1) INSCHL. UNBEANTWORTETE FAELE

(1) NON DECLARES INCILS

DURCHSCHNITTLICHER STUNDENVERDIENST NACH GESCHLECHT,
LEISTUNGSGRUPPE UND ALTERGAIN HORAIRE MOYEN PAR SEXE, QUALIFICATION
ET AGE

INDUSTRIEZWEIG: BAUGEWERBE

BRANCHE: BATIMENT ET GENIE CIVIL

GESCHLECHT, LEISTUNGSGRUPPE	Z E I L E	ALTER (ZAHL DER LEBENSJAHRE)* AGE (NOMBRE D'ANNEES)*						I G N E	SEXE, QUALIFICATION			
		<21	21-29	30-44	45-54	>=55	INSGES. (1) ENSEMBLE(1)					
DURCHSCHNITT LICHER STUNDEN- VERDIENST	MAENNER Q	1	48,73	55,24	55,59	56,19	55,36	55,34	1	Q HOMMES	GAIN HORAIRE MOYEN (MONTANT)	
	HQ	2	446,47	50,55	50,17	49,61	49,01	49,88	2	SC		
	NQ	3	37,57	44,80	45,33	45,33	45,39	44,59	3	AC		
	SONST. ZUS.	4	36,99	37,05	4	AUTRES ENS.		
	FRAUEN A	6	6	Q FEMMES		
	HQ	7	7	SC		
	NQ	8	8	AC		
	SONST. ZUS.	9	9	AUTRES ENS.		
	INSGESANT Q	11	48,41	55,24	55,59	56,19	55,36	55,32	11	Q ENSEMBLE		
	HQ	12	446,47	50,33	50,11	49,44	49,01	49,77	12	SC		
	NQ	13	37,57	44,80	45,28	45,33	45,38	44,58	13	AC		
	SONST. ZUS.	14	36,99	37,05	14	AUTRES ENS.		
	ZUS.	15	40,51	51,95	52,16	51,37	51,48	50,86	15	ENSEMBLE		
	MAENNER Q	16	23,5	15,5	14,0	14,7	12,9	14,9	16	Q HOMMES		EFFICIENT DE VARIATION
	HQ	17	111,8	13,5	13,4	11,2	12,2	13,1	17	SC		
NQ	18	20,1	12,0	11,3	17,8	15,7	15,3	18	AC			
SONST. ZUS.	19	33,3	33,1	19	AUTRES ENS.			
FRAUEN Q	21	21	Q FEMMES			
HQ	22	22	SC			
NQ	23	23	AC			
SONST. ZUS.	24	24	AUTRES ENS.			
INSGESANT Q	26	23,7	15,5	14,0	14,7	12,9	14,9	26	Q ENSEMBLE			
HQ	27	111,8	13,9	13,4	11,5	12,2	13,2	27	SC			
NQ	28	20,1	12,0	11,3	17,8	15,7	15,3	28	AC			
SONST. ZUS.	29	33,3	33,1	29	AUTRES ENS.			
ZUS.	30	28,8	16,7	15,9	18,0	16,1	18,6	30	ENSEMBLE			
INDIZES DES STUNDENVERD.									INDICES DU GAIN HORAIRE			
BASIS: LEISTUNGSGRUPPEN INSGESANT = 100									BASE: ENSEMBLE DES QUALIFICATIONS = 100			
MAENNER Q	31	120,2	106,2	106,5	109,3	107,5	108,7	31	Q	HOMMES		
HQ	32	114,7	97,2	96,1	96,5	95,1	98,0	32	SC			
NQ	33	92,7	86,1	86,8	88,2	88,1	87,6	33	AC			
SONSTIGE ZUSAMMEN	34	91,3	72,8	34	AUTRES			
FRAUEN Q	36	36	Q	FEMMES		
HQ	37	37	SC			
NQ	38	38	AC			
SONSTIGE ZUSAMMEN	39	39	AUTRES			
INSGESANT Q	41	119,5	106,3	106,6	109,4	107,5	108,8	41	Q	ENSEMBLE		
HQ	42	114,7	96,9	96,1	96,3	95,2	97,9	42	SC			
NQ	43	92,7	86,2	86,8	88,3	88,2	87,6	43	AC			
SONSTIGE ZUSAMMEN	44	91,3	72,8	44	AUTRES			
INSGESANT Q	45	100,0	100,0	100,0	100,0	100,0	100,0	45	ENSEMBLE			
BASIS: MAENNER UND FRAUEN INSGESANT = 100									BASE: ENSEMBLE HOMMES + FEMMES = 100			
MAENNER Q	46	100,0	100,1	100,1	100,1	100,1	100,1	46	HOMMES			
FRAUEN Q	47	47	FEMMES			
INSGESANT Q	48	100,0	100,0	100,0	100,0	100,0	100,0	48	ENSEMBLE			
BASIS: GESAMTSPALTE = 100									BASE: GLEICHEN ENSEMBLE = 100			
MAENNER Q	49	88,1	99,8	100,5	101,5	100,0	100,0	49	Q	HOMMES		
HQ	50	83,2	101,3	100,6	99,5	98,2	100,0	50	SC			
NQ	51	84,3	100,5	101,7	101,7	101,8	100,0	51	AC			
SONSTIGE ZUSAMMEN	52	99,8	100,0	52	AUTRES			
FRAUEN Q	54	54	Q	FEMMES		
HQ	55	55	SC			
NQ	56	56	AC			
SONSTIGE ZUSAMMEN	57	57	AUTRES			
INSGESANT Q	59	87,5	99,9	100,5	101,6	100,1	100,0	59	Q	ENSEMBLE		
HQ	60	83,4	101,1	100,7	99,3	98,5	100,0	60	SC			
NQ	61	84,3	100,5	101,6	101,7	101,8	100,0	61	AC			
SONSTIGE ZUSAMMEN	62	99,8	100,0	62	AUTRES			
ZUSAMMEN	63	79,7	102,1	102,6	101,0	101,2	100,0	63	ENSEMBLE			

*VOLLENDETE JAHRE
(1)EINSCHL. UNBEANTWORTETE FAELLE*ANNEES REVOLUES
(1)NON DECLARES INCLUS

DURCHSCHNITTLICHER STUNDENVERDIENST NACH GESCHLECHT,
LEISTUNGSGRUPPE, ANWESENHEIT UND ENTLICHTUNGSSYSTEM
INDUSTRIEZWEIG: BAUGEWERBE

GAIN HCRAIRE MOYEN PAR SEXE, QUALIFICATION,
PRESENCE AU TRAVAIL ET SYSTEME DE REMUNERATION
BRANCHE: BATIMENT ET GENIE CIVIL

GESCHLECHT, LEISTUNGSGRUPPE	Z E I L E	INSGESAMT (1)	ANWESENDE			ANWESENDE ARBEITER, VOLLZEITBESCHAFTIGT				L I G N E	SEXE, QUALIFICATION	
			ENSEMBLE (1)	OUVRIERS PRESENTS	OUVRIERS A TEMPS PLEIN	OUVRIERS PRESENTS, A TEMPS PLEIN						
						IN ZEITLOHN REMU. A AU TEMPS	IN LEIST. LOHN REMU. A LA TACHE	GEMISCHT. SYST. U.A. = MIXTE ET AUTRES	INSGESAMT (1)			
DURCHSCHNITT LICHER STUNDEN- VERDIENST	MAENNER Q	1	55,34	55,52	55,37	54,49	#71,81	#64,83	55,52	1	Q HOMMES	GAIN
	HQ	2	49,88	50,21	49,90	49,06	-	#59,89	50,21	2	SQ	
	NQ	3	44,59	44,00	44,55	43,87	-	#45,93	44,00	3	NC	
	SONST. ZUS.	4	37,05	35,98	37,05	34,53	-	-	35,98	4	AUTRES ENS.	
	ZUS.	5	50,90	51,15	50,90	50,29	71,86	57,18	51,15	5		
	FRAUEN A	6	6	Q FEMMES	HCRAIRE
	HQ	7	7	SQ	
	NQ	8	8	NC	
	SONST. ZUS.	9	9	AUTRES ENS.	
	ZUS.	10	10		
	INSGESAMT Q	11	55,32	55,52	55,36	54,49	#71,81	#64,83	55,52	11	Q ENSEMBLE	(MONTANT)
	HQ	12	49,77	50,04	49,83	49,00	-	#59,89	50,11	12	SQ	
	NQ	13	44,58	43,98	44,55	43,87	-	#45,93	44,00	13	NC	
	SONST. ZUS.	14	37,05	35,98	37,05	34,53	-	-	35,98	14	AUTRES ENS.	
	ZUS.	15	50,86	51,11	50,88	50,28	71,86	57,18	51,11	15		
VARIATIONS- KOEFFIZIENT	MAENNER Q	16	14,9	15,4	14,9	10,9	#27,3	#27,3	15,4	16	Q HOMMES	COEFFICIENT
	HQ	17	13,1	13,7	13,2	9,7	-	#20,4	13,7	17	SQ	
	NQ	18	15,3	15,8	15,3	9,9	-	#18,3	10,8	18	NC	
	SONST. ZUS.	19	33,1	35,4	33,1	31,6	-	-	35,4	19	AUTRES ENS.	
	ZUS.	20	18,6	18,7	18,7	15,6	26,5	28,2	18,7	20		
	FRAUEN Q	21	21	Q FEMMES	DE VARIATION
	HQ	22	22	SQ	
	NQ	23	23	NC	
	SONST. ZUS.	24	24	AUTRES ENS.	
	ZUS.	25	25		
	INSGESAMT Q	26	14,9	15,4	15,0	10,9	#27,3	#27,3	15,4	26	Q ENSEMBLE	
	HQ	27	13,2	13,9	13,3	9,9	-	#20,4	13,9	27	SQ	
	NQ	28	15,3	10,8	15,3	9,9	-	#18,3	10,8	28	NC	
	SONST. ZUS.	29	33,1	35,4	33,1	31,6	-	-	35,4	29	AUTRES ENS.	
	ZUS.	30	18,6	18,7	18,7	15,6	27,6	28,2	18,7	30		
INDIZES DES STUNDENVERD.										INDICES DU GAIN HCRAIRE		
BASIS: LEISTUNGSGRUPPEN INSGESAMT = 100										BASE: ENSEMBLE DES QUALIFICATIONS=100		
MAENNER Q	31	108,7	108,6	108,8	108,3	#99,9	#113,4	108,5	31	Q	HOMMES	
HQ	32	98,0	98,2	98,0	97,5	-	#104,7	98,2	32	SQ		
NQ	33	87,6	86,0	87,5	87,2	-	#80,3	86,0	33	NC		
SONSTIGE ZUSAMMEN	34	72,8	70,3	72,8	68,7	-	-	70,3	34	AUTRES ENSEMBLE		
ZUSAMMEN	35	100,0	100,0	100,0	100,0	100,0	100,0	100,0	35			
FRAUEN Q	36	36	Q	FEMMES	
HQ	37	37	SQ		
NQ	38	38	NC		
SONSTIGE ZUSAMMEN	39	39	AUTRES ENSEMBLE		
ZUSAMMEN	40	40			
INSGESAMT Q	41	108,8	108,6	108,8	108,4	#101,3	#113,4	108,6	41	Q	ENSEMBLE	
HQ	42	97,9	97,9	97,9	97,4	-	#104,7	98,0	42	SQ		
NQ	43	87,6	86,0	87,6	87,3	-	#80,3	86,0	43	NC		
SONSTIGE ZUSAMMEN	44	72,8	70,4	72,8	68,7	-	-	70,4	44	AUTRES ENSEMBLE		
ZUSAMMEN	45	100,0	100,0	100,0	100,0	100,0	100,0	100,0	45			
BASIS: MAENNER UND FRAUEN INSGESAMT = 100										BASE: ENSEMBLE HOMMES + FEMMES = 100		
MAENNER	46	100,1	100,1	100,0	100,0	101,4	100,0	100,0	46	HOMMES	ENSEMBLE	
FRAUEN	47	47	FEMMES		
INSGESAMT	48	100,0	100,0	100,0	100,0	100,0	100,0	100,0	48			
BASIS: GESAMTSPALTE = 100										BASE: COLONNE ENSEMBLE = 100		
MAENNER Q	49	100,0	100,3	100,1	98,1	#129,3	#116,8	100,0	49	Q	HOMMES	
HQ	50	100,0	100,7	100,0	97,7	-	#119,3	100,0	50	SQ		
NQ	51	100,0	98,7	99,9	99,7	-	#104,4	100,0	51	NC		
SONSTIGE ZUSAMMEN	52	100,0	97,1	100,0	96,0	-	-	100,0	52	AUTRES ENSEMBLE		
ZUSAMMEN	53	100,0	100,5	100,0	98,3	140,5	111,8	100,0	53			
FRAUEN Q	54	54	Q	FEMMES	
HQ	55	55	SQ		
NQ	56	56	NC		
SONSTIGE ZUSAMMEN	57	57	AUTRES ENSEMBLE		
ZUSAMMEN	58	58			
INSGESAMT Q	59	100,0	100,4	100,1	98,1	#129,3	#116,8	100,0	59	Q	ENSEMBLE	
HQ	60	100,0	100,5	100,1	97,8	-	#119,3	100,0	60	SQ		
NQ	61	100,0	98,7	99,9	99,7	-	#104,4	100,0	61	NC		
SONSTIGE ZUSAMMEN	62	100,0	97,1	100,0	96,0	-	-	100,0	62	AUTRES ENSEMBLE		
ZUSAMMEN	63	100,0	100,5	100,0	98,3	138,6	111,8	100,0	63			

(1) INSCHL. UNBEANTWORTETE FAELLE

(1) NON DECLARES INCLUS

ALTER, GESCHLECHT, LEISTUNGSGRUPPE	Z E I L E	DAUER DER UNTERNEHMENSZUGEHÖRIGKEIT IN JAHREN*						L I G N E	AGE, SEXE, QUALIFICATION		
		ANNEES D'ANCIENNETE DANS L'ENTREPRISE*									
		<2	2-4	5-9	10-19	>=20	INSGES. (1) [ENSEMBLE] (1)				
DURCHSCHNITT	MAENNER Q	1	53,99	55,20	56,07	57,42	56,51	55,34	1	Q HOPPEES	GAIN
	HQ	2	49,58	50,35	49,92	49,56	-	49,88	2	SC	
	NQ	3	43,56	45,23	45,99	46,45	-	44,59	3	AC	
	SONST. ZUS.	4	36,51	36,38	-	-	-	37,05	4	AUTRES	
	ZUS.	5	48,81	50,78	53,01	55,24	56,10	50,90	5	ENS.	
LICHER	FRAUEN Q	6	-	-	-	-	-	-	6	Q FEPPES	HORAIRE
	HQ	7	-	-	-	-	-	-	7	SC	
	NQ	8	-	-	-	-	-	-	8	AC	
	SONST. ZUS.	9	-	-	-	-	-	-	9	AUTRES	
	ZUS.	10	-	-	-	-	-	-	10	ENS.	
STUNDEN- VERDIENST	INSGESAMT Q	11	53,99	55,14	56,07	57,42	56,51	55,32	11	Q ENSEMBLE	(MONTANT)
	HQ	12	49,50	50,19	49,71	49,56	-	49,77	12	SC	
	NQ	13	43,56	45,23	45,86	46,45	-	44,58	13	AC	
	SONST. ZUS.	14	36,51	36,38	-	-	-	37,05	14	AUTRES	
	ZUS.	15	48,79	50,73	52,92	55,24	56,10	50,86	15	ENS.	
VARIATIONS- KOEFFIZIENT	MAENNER Q	16	14,0	15,6	12,6	17,5	10,9	14,9	16	Q HOPPEES	COEFFICIENT
	HQ	17	12,8	14,6	11,9	17,5	-	13,1	17	SC	
	NQ	18	12,5	19,2	11,1	14,0	-	15,3	18	AC	
	SONST. ZUS.	19	32,0	32,2	-	-	-	33,1	19	AUTRES	
	ZUS.	20	18,5	19,6	14,9	18,1	11,1	18,6	20	ENS.	
FRAUEN	Q	21	-	-	-	-	-	-	21	Q FEPPES	DE
	HQ	22	-	-	-	-	-	-	22	SC	
	NQ	23	-	-	-	-	-	-	23	AC	
	SONST. ZUS.	24	-	-	-	-	-	-	24	AUTRES	
	ZUS.	25	-	-	-	-	-	-	25	ENS.	
INSGESAMT	Q	26	14,0	15,7	12,6	17,5	10,9	14,9	26	Q ENSEMBLE	VARIATION
	HQ	27	13,0	14,8	12,2	17,5	-	13,2	27	SC	
	NQ	28	12,4	19,2	11,3	14,0	-	15,3	28	AC	
	SONST. ZUS.	29	32,0	32,2	-	-	-	33,1	29	AUTRES	
	ZUS.	30	18,5	19,6	15,0	18,1	11,1	18,6	30	ENS.	
INDICES DES STUNDENVERD.									INDICES DU GAIN HORAIRE		
BASIS: ZUGEHÖRIGKEITSDAUER INSGESAMT = 100									BASE: ENSEMBLE DES ANCIENNETES = 100		
MAENNER	Q	31	97,6	99,7	101,3	103,8	102,1	100,0	31	Q	HCPMES
	HQ	32	99,4	100,9	100,1	99,4	-	100,0	32	SC	
	NQ	33	97,7	101,4	103,1	104,2	-	100,0	33	AC	
	SONSTIGE ZUSAMMEN	34	98,6	98,2	-	-	-	100,0	34	AUTRES	
	ZUSAMMEN	35	95,9	99,8	104,2	108,5	110,2	100,0	35	ENSEMBLE	
FRAUEN	Q	36	-	-	-	-	-	-	36	Q	FEMMES
	HQ	37	-	-	-	-	-	-	37	SC	
	NQ	38	-	-	-	-	-	-	38	AC	
	SONSTIGE ZUSAMMEN	39	-	-	-	-	-	-	39	AUTRES	
	ZUSAMMEN	40	-	-	-	-	-	-	40	ENSEMBLE	
INDICES STUNDENVERD. FRAUEN									INDICES GAIN HOR. FEMMES		
BASIS: IDEM MAENNER = 100									BASE: GAIN HOR. HCPMES=100		
(ZEILE 6 : ZEILE 1)	Q	41	-	-	-	-	-	-	41	Q (LIGNE 6 : LIGNE 1)	
	(2. 7 : 2. 2)	42	-	-	-	-	-	-	42	SC (L. 7 : L. 2)	
	(2. 8 : 2. 3)	43	-	-	-	-	-	-	43	AC (L. 8 : L. 3)	
	(2. 9 : 2. 4)	44	-	-	-	-	-	-	44	AUTRES (L. 9 : L. 4)	
	(2. 10 : 2. 5)	45	-	-	-	-	-	-	45	ENS. (L. 10 : L. 5)	
ARBEITER 21 BIS <30 JAHRE									DUVRIERS 21 A <30 ANS		
DURCHSCHNITT	MAENNER Q	46	53,65	55,51	56,83	56,00	-	55,24	46	Q HOPPEES	GAIN
	HQ	47	49,68	52,61	-	-	-	50,55	47	SC	
	NQ	48	43,94	46,49	-	-	-	44,80	48	AC	
	SONST. ZUS.	49	-	-	-	-	-	49	AUTRES		
	ZUS.	50	50,15	52,86	55,52	56,00	-	52,00	50	ENS.	
LICHER	FRAUEN Q	51	-	-	-	-	-	-	51	Q FEPPES	HORAIRE
	HQ	52	-	-	-	-	-	-	52	SC	
	NQ	53	-	-	-	-	-	-	53	AC	
	SONST. ZUS.	54	-	-	-	-	-	-	54	AUTRES	
	ZUS.	55	-	-	-	-	-	-	55	ENS.	
STUNDEN- VERDIENST	INSGESAMT Q	56	53,65	55,51	56,83	56,00	-	55,24	56	Q ENSEMBLE	(MONTANT)
	HQ	57	49,50	52,61	-	-	-	50,33	57	SC	
	NQ	58	43,94	46,49	-	-	-	44,80	58	AC	
	SONST. ZUS.	59	-	-	-	-	-	59	AUTRES		
	ZUS.	60	50,10	52,86	55,28	56,00	-	51,95	60	ENS.	
VARIATIONS- KOEFFIZIENT	MAENNER Q	61	12,5	17,9	14,0	17,8	-	15,5	61	Q HOPPEES	COEFFICIENT
	HQ	62	13,1	14,4	-	-	-	13,5	62	SC	
	NQ	63	12,6	9,5	-	-	-	12,0	63	AC	
	SONST. ZUS.	64	-	-	-	-	-	64	AUTRES		
	ZUS.	65	15,0	17,5	14,8	17,8	-	16,7	65	ENS.	
FRAUEN	Q	66	-	-	-	-	-	-	66	Q FEPPES	DE
	HQ	67	-	-	-	-	-	-	67	SC	
	NQ	68	-	-	-	-	-	-	68	AC	
	SONST. ZUS.	69	-	-	-	-	-	-	69	AUTRES	
	ZUS.	70	-	-	-	-	-	-	70	ENS.	
INSGESAMT	Q	71	12,5	17,9	14,0	17,8	-	15,5	71	Q ENSEMBLE	VARIATION
	HQ	72	13,4	14,4	-	-	-	13,9	72	SC	
	NQ	73	12,6	9,5	-	-	-	12,0	73	AC	
	SONST. ZUS.	74	-	-	-	-	-	74	AUTRES		
	ZUS.	75	15,0	17,5	15,2	17,8	-	16,7	75	ENS.	

(FORTSETZUNG)

(SUITE)

ALTER, GESCHLECHT, LEISTUNGSGRUPPE	Z F I L E	DAUER DER UNTERNEHMENSZUGEHÖRIGKEIT IN JAHREN*					L I G M E	AGE, SEXE, QUALIFICATION		
		<2	2-4	5-9	10-19	>=20			INSGES.(1) ENSEMBLE(1)	
INDIZES DES STUNDENVERD.								INDICES DU GAIN HORAIRE		
BASIS: ZUGEHÖRIGKEITSDAUER INSGESAMT = 100								BASE: ENSEMBLE DES ANCIENNETES = 100		
MAENNER	Q	76	97,1	100,5	102,9	112,2	100,0	76	Q	HOMMES
	HQ	77	98,3	104,1	.	.	100,0	77	SC	
	NQ	78	98,1	103,8	.	.	100,0	78	NC	
	SONSTIGE	79	79	AUTRES	
	ZUSAMMEN	80	96,4	101,6	106,8	119,2	100,0	80	ENSEMBLE	
FRAUEN	Q	81	81	C	FEMMES
	HQ	82	82	SC	
	NQ	83	83	NQ	
	SONSTIGE	84	84	AUTRES	
	ZUSAMMEN	85	85	ENSEMBLE	
INDIZES STUNDENVERD. FRAUEN								INDICES GAIN HOR. FEMMES		
BASIS: IDEM MAENNER = 100								BASE: GAIN HOR. HOMMES=100		
(ZEILE 51: ZEILE 46)	Q	86	86	Q (LIGNE 51: LIGNE 46)	
(Z. 52 : Z. 47)	HQ	87	87	SC (L. 52: L. 47)	
(Z. 53 : Z. 48)	NQ	88	88	NC (L. 53: L. 48)	
(Z. 54 : Z. 49)	SONST.	89	89	AUTRES (L. 54: L. 49)	
(Z. 55 : Z. 50)	ZUS.	90	90	ENS. (L. 55: L. 50)	
ARBEITER 30 BIS <45 JAHRE								OUVRIERS 30 A <45 ANS		
DURCHSCHNITT	MAENNER	Q	54,67	54,95	56,26	57,68	55,59	91	C	GAIN
	HQ	92	50,14	49,98	50,64	.	50,17	92	SC	
	NQ	93	44,37	45,77	46,40	.	45,33	93	NC	
	SONST.	94	94	AUTRES	
	ZUS.	95	50,42	51,62	53,87	56,68	52,20	95	ENS.	
LICHER	FRAUEN	Q	56	C	MONTANT
	HQ	97	97	SC	
	NQ	98	98	NQ	
	SONST.	99	99	AUTRES	
	ZUS.	100	100	ENS.		
STUNDEN- VERDIENST	INSGESAMT	Q	54,67	54,95	56,26	57,68	55,59	101	Q	MOYEN
	HQ	102	50,14	49,82	50,64	.	50,11	102	SC	
	NQ	103	44,37	45,77	46,40	.	45,28	103	NC	
	SONST.	104	104	AUTRES	
	ZUS.	105	50,42	51,59	53,75	56,68	52,16	105	ENS.	
VARIATIONS- KOEFFIZIENT	MAENNER	Q	13,9	13,4	10,6	18,2	14,0	106	Q	COEFFICIENT
	HQ	107	14,4	14,1	11,2	.	13,4	107	SC	
	NQ	108	10,9	9,8	8,2	.	11,3	108	NC	
	SONST.	109	109	AUTRES	
	ZUS.	110	16,1	15,0	12,6	18,3	15,8	110	ENS.	
FRAUEN	Q	111	111	Q	DE
	HQ	112	112	SC	
	NQ	113	113	NC	
	SONST.	114	114	AUTRES	
	ZUS.	115	115	ENS.		
INSGESAMT	Q	116	13,9	13,4	10,6	18,2	14,0	116	Q	VARIATION
	HQ	117	14,4	14,2	11,2	.	13,4	117	SC	
	NQ	118	10,9	9,8	8,0	.	11,3	118	NC	
	SONST.	119	119	AUTRES	
	ZUS.	120	16,1	15,0	12,8	18,3	15,9	120	ENS.	
INDIZES DES STUNDENVERD. FRAUEN								INDICES DU GAIN HORAIRE FEMMES		
BASIS: ZUGEHÖRIGKEITSDAUER INSGESAMT = 100								BASE: ENSEMBLE DES ANCIENNETES = 100		
MAENNER	Q	121	98,3	98,9	101,2	103,8	100,0	121	Q	HOMMES
	HQ	122	99,9	99,6	100,9	.	100,0	122	SC	
	NQ	123	97,9	101,0	102,4	.	100,0	123	NQ	
	SONSTIGE	124	124	AUTRES	
	ZUSAMMEN	125	96,6	98,9	103,2	108,6	100,0	125	ENSEMBLE	
FRAUEN	Q	126	126	Q	FEMMES
	HQ	127	127	SC	
	NQ	128	128	NQ	
	SONSTIGE	129	129	AUTRES	
	ZUSAMMEN	130	130	ENSEMBLE	
INDIZES STUNDENVERD. FRAUEN								INDICES GAIN HOR. FEMMES		
BASIS: IDEM MAENNER = 100								BASE: GAIN HOR. HOMMES=100		
(ZEILE 96 : ZEILE 91)	Q	131	131	Q (LIGNE 96: LIGNE 91)	
(Z. 97 : Z. 92)	HQ	132	132	SC (L. 97: L. 92)	
(Z. 98 : Z. 93)	NQ	133	133	NC (L. 98: L. 93)	
(Z. 99 : Z. 94)	SONST.	134	134	AUTRES (L. 99: L. 94)	
(Z. 100 : Z. 95)	ZUS.	135	135	ENS. (L. 100: L. 95)	

*VOLLENDETE JAHRE
(1) INSCHL. UNBEANTWORTETE FAELE

*ANNÉES REVOLUES
(1) NON DECLARES INCLUS

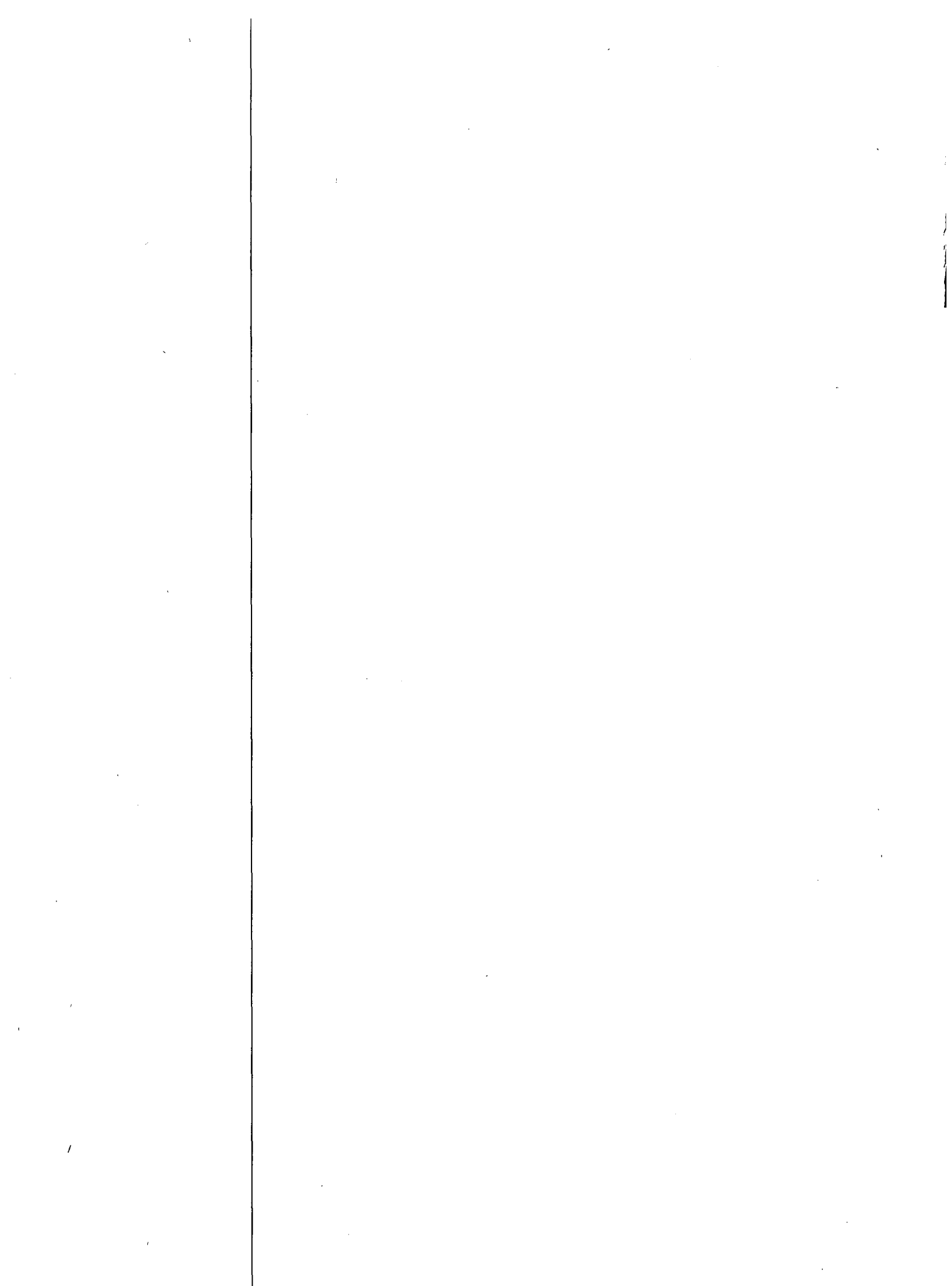

VERÖFFENTLICHUNGEN

PUBLICATIONS

PUBBLICAZIONI

UITGAVEN

PUBLICATIONS

TITOLO

TITEL

TITLE

PUBBLICAZIONI PERIODICHE

Statistiche generali (viola)
tedesco / francese / italiano / olandese / inglese
11 numeri all'anno

Annuario statistiche regionali (viola)
tedesco / francese / italiano / olandese / inglese

Conti nazionali - annuario (viola)
tedesco / francese / italiano / olandese / inglese

Bilance dei pagamenti - annuario (viola)
tedesco / francese / italiano / olandese / inglese

Le entrate fiscali della CEE - annuario (viola)
tedesco / francese

Studi ed indagini statistiche
4 numeri all'anno

Statistiche generali della Comunità
tedesco, francese, italiano, olandese, inglese
edizione 1968-1969
edizione 1970 (da pubblicarsi all'inizio del 1971)

Commercio estero: Statistica mensile (rosso)
tedesco / francese
11 numeri all'anno

Commercio estero: Tavole analitiche (rosso)
(Nimexe); pubblicazione trimestrale
tedesco / francese

Volume A — Prodotti agricoli
Volume B — Prodotti minerali
Volume C — Prodotti chimici
Volume D — Materie plastiche, cuoio
Volume E — Legno, carta, sughero

Volume F — Materie tessili, calzature

Volume G — Pietre, gesso, ceramica, vetro
Volume H — Ghissa, ferro e acciaio
Volume I — altri metalli comuni

Volume J — Macchine ed apparecchi
Volume K — Materiale da trasporto

Volume L — Strumenti di precisione, ottica
12 volumi, di 4 fascicoli ciascuno

Commercio estero: Codice geografico comune (rosso)
tedesco / francese / italiano / olandese / inglese
pubblicazione annuale

Commercio estero: Prodotti CECA (rosso)
tedesco / francese / italiano / olandese
pubblicazione annuale
già pubblicati gli anni 1955-1968

Associati d'oltremare: Annuario retrospettivo del commercio estero degli SAMA (1959-1966) - per paese (verde oliva)
tedesco / francese / italiano / olandese / inglese
(Mauritania, Mali, Alto Volta, Niger, Senegal, Costa d'Avorio, Togo, Dahomey, Camerun, Ciad, Centrafrica, Gabon, Congo (Brazzaville), Madagascar)

Associati d'oltremare: Annuario retrospettivo del commercio estero degli SAMA (1966-1969) (verde oliva)
tedesco / francese / italiano / olandese / inglese
2 numeri - prezzo unitario

Associati d'oltremare: Annuario statistico degli SAMA (1969) (verde oliva)
francese

PERIODIEKE UITGAVEN

Algemene Statistiek (paars)
Duits / Frans / Italiaans / Nederlands / Engels
11 nummers per jaar

Jaarboek regionale statistieken (paars)
Duits / Frans / Italiaans / Nederlands / Engels

Nationale rekeningen - jaarboek (paars)
Duits / Frans / Italiaans / Nederlands / Engels

Betalingsbalansen - jaarboek (paars)
Duits / Frans / Italiaans / Nederlands / Engels

De belastingopbrengsten in de EEG - jaarboek (paars)
Duits / Frans

Statistische studies en enquêtes
4 nummers per jaar

Basissetatistieken
Duits, Frans, Italiaans, Nederlands, Engels
Uitgave 1968-1969
Uitgave 1970 (verschijnt begin 1971)

Buitenlandse handel: Maandstatistiek (rood)
Duits / Frans
11 nummers per jaar

Buitenlandse handel: Analytische tabellen (rood)
(Nimexe), driemaandelijks
Duits / Frans

Deel A — Landbouwprodukten
Deel B — Minerale produkten
Deel C — Chemische produkten
Deel D — Plastische stoffen, leder
Deel E — Hout, papier, kurk

Deel F — Textielstoffen, schoeisel

Deel G — Steen, gips, keramiek, glas
Deel H — Gietijzer, ijzer en staal
Deel I — Onedele metalen

Deel J — Machines en toestellen
Deel K — Vervoermaterieel
Deel L — Precisie-instrumenten, optische toestellen
12 delen van 4 afleveringen elk

Buitenlandse handel: gemeenschappelijke landenlijst (rood)
Duits / Frans / Italiaans / Nederlands / Engels
jaarlijks

Buitenlandse handel: Produkten EGKS (rood)
Duits / Frans / Italiaans / Nederlands
jaarlijks
tot dusver verschenen: 1955-1968

Overzeese geassocieerden: Retrospectief jaarboek van de buitenlandse handel van de GASM (1959-1966) (olijfgroen) per land
Duits / Frans / Italiaans / Nederlands / Engels
(Mauritanië, Mali, Boven-Volta, Niger, Senegal, Ivoorkust, Togo, Dahomey, Kameroen, Tsjad, Centraal-Afrika, Gabon, Kongo (Brazzaville), Madagaskar)

Overzeese geassocieerden: Retrospectief jaarboek van de buitenlandse handel van de GASM (1966-1969) (olijfgroen)
Duits / Frans / Italiaans / Nederlands / Engels
in 2 delen, per deel

Overzeese geassocieerden: Statistisch jaarboek voor de GASM (1969) (olijfgroen)
Frans

PERIODICAL PUBLICATIONS

General Statistics (purple)
German / French / Italian / Dutch / English
11 issues per year

Regional Statistics Yearbook (purple)
German / French / Italian / Dutch / English

National Accounts - Yearbook (purple)
German / French / Italian / Dutch / English

Balances of Payments - Yearbook (purple)
German / French / Italian / Dutch / English

Revenue from Taxation in the EEC - Yearbook (purple)
German / French

Statistical Studies and Surveys
4 issues per year

Basic Statistics
German, French, Italian, Dutch, English
1968-70 issue
1970 issue (to be published at the beginning of 1971)

Foreign Trade: Monthly Statistics (red)
German / French
11 issues per year

Foreign Trade: Analytical Tables (red) (Nimexe) quarterly
German / French

Volume A — Agricultural products
Volume B — Mineral products
Volume C — Chemical products
Volume D — Plastic materials, leather
Volume E — Wood, paper, cork

Volume F — Textiles, footwear
Volume G — Articles of stone, of plaster, ceramic products, glass and glassware
Volume H — Iron and steel, and articles thereof
Volume I — Basemetals
Volume J — Machinery and mechanical appliances
Volume K — Transport equipment

Volume L — Precision instruments, optics
12 volumes of 4 booklets each

Foreign Trade: Standard Country Classification (red)
German / French / Italian / Dutch / English
yearly

Foreign Trade: ECSC Products (red)
German / French / Italian / Dutch
yearly
previously published: 1955-1968

Overseas Associates: Retrospective Yearbook of Foreign Trade of the AASM by Country (1959-1966) (olive-green)
German / French / Italian / Dutch / English
(Mauritania, Mali, Upper Volta, Niger, Senegal, Ivory Coast, Togo, Dahomey, Cameroon, Chad, Central African Republic, Gabon, Congo (Brazzaville), Madagascar)

Overseas Associates: Retrospective Yearbook of Foreign Trade of the AASM (1966-1969) (olive-green)
German / French / Italian / Dutch / English
in 2 volumes - each volume

Overseas Associates: Statistical Yearbook from AASM (1969) (olive-green)
French

TITEL	TITRE	Preis Einzelnummer Price per issue Prezzo di ogni numero					Prix par numéro Price annual subscription Prijs per nummer					Preis Jahresabonnement Price annual subscription Prezzo abbonamento annuo					Prix abonnement annuel Price annual subscription Prijs jaarabonnement				
		DM	Ffr	Lit.	Fl	Fb	DM	Ffr	Lit.	Fl	Fb	DM	Ffr	Lit.	Fl	Fb	DM	Ffr	Lit.	Fl	Fb
		PERIODISCHE VERÖFFENTLICHUNGEN																			
Energiestatistik (rubinfarben) deutsch / französisch / italienisch / niederländisch / englisch vierteljährlich Jahrbuch (im Abonnement eingeschl.)	Statistiques de l'énergie (rubis) allemand / français / italien / néerlandais / anglais publication trimestrielle annuaire (compris dans l'abonnement)	7,50 13,—	11,50 20,—	1 250 2 180	7,25 12,60	100 175	37,— —	56,— —	6 250 —	36,50 —	500 —										
Industriestatistik (blau) deutsch / französisch / italienisch / niederländisch vierteljährlich Jahrbuch (im Abonnement eingeschl.)	Statistiques Industrielles (bleu) allemand / français / italien / néerlandais publication trimestrielle annuaire (compris dans l'abonnement)	5,50 9,50	8,50 14,—	930 1 560	5,40 9,—	75 125	22,— —	33,50 —	3 750 —	22,— —	300 —										
Eisen und Stahl (blau) deutsch / französisch / italienisch / niederländisch zweimonatlich Jahrbuch 1964, 1966, 1968, 1970 (nicht im Abonnement eingeschlossen)	Sidérurgie (bleu) allemand / français / italien / néerlandais publication bimestrielle annuaire 1964, 1966, 1968, 1970 (non compris dans l'abonnement)	5,50 9,50	8,50 14,—	930 1 560	5,40 9,—	75 125	27,50 —	41,70 —	4 680 —	27,30 —	375 —										
Sonderveröffentlichung: Erläuterungen deutsch / französisch, italienisch / niederländisch jährlich (Ausgabe 1970 im Abonnement eingeschlossen; ab 1971 nicht im Abonnement eingeschlossen)	Publication spéciale: Notes explicatives allemand / français, italien / néerlandais publication annuelle (édition 1970 : comprise dans l'abonnement, à partir de 1971, non comprise)	9,50	14,—	1 560	9,—	125	—	—	—	—	—										
Sozialstatistik (gelb) deutsch / französisch / italienisch / niederländisch oder deutsch / französisch 6 Hefte jährlich Jahrbuch (nicht im Abonnement eingeschlossen)	Statistiques sociales (jaune) allemand / français / italien / néerlandais ou allemand / français 6 numéros par an annuaire (non compris dans l'abonnement)	7,50 9,50	11,50 14,—	1 250 1 560	7,25 9,—	100 125	29,25 —	44,50 —	3 000 —	29,— —	400 —										
Agrarstatistik (grün) deutsch / französisch 8-10 Hefte jährlich	Statistique agricole (vert) allemand / français 8-10 numéros par an	5,50	8,50	930	5,40	75	33,—	50,—	5 620	32,50	450										
Verkehrsstatistik (karmesinrot) deutsch / französisch / italienisch / niederländisch Jahrbuch	Statistiques des Transports (cramoisi) allemand / français / italien / néerlandais Annuaire	4,—	5,60	620	3,60	50	—	—	—	—	—										
EINZELVERÖFFENTLICHUNGEN																					
Sozialstatistik: Sonderreihe Wirtschaftsrechnungen (gelb) (Ausgabe 1966-1967) deutsch / französisch und italienisch / niederländisch 7 Hefte, bestehend aus jeweils einem Text- und einem Tabellenteil Einzelheft Gesamtausgabe	Statistiques sociales: Série spéciale « Budgets familiaux » (jaune) (édition 1966-1967) allemand / français et italien / néerlandais 7 numéros, comprenant chacun un exposé et des tableaux par numéro série complète	16,— 96,—	20,— 120,—	2 500 15 000	14,50 87,—	200 1 200	—	—	—	—	—										
Sozialstatistik: Sonderreihe „Erhebung über die Struktur und Verteilung der Löhne“ (gelb) 8 Bände Gesamtausgabe	Statistiques sociales: Série spéciale « Enquête sur la structure et la répartition des salaires » (jaune) 8 volumes série complète	15,— 88,—	22,— 133,—	2 500 15 000	14,50 87,—	200 1 200	—	—	—	—	—										
Agrarstatistik: Sonderreihe „Gründerhebung über die Struktur der landwirtschaftlichen Betriebe. Zusammenfassende Ergebnisse nach Erhebungsbezirken.“ Erste Ausgabe von 13 Bänden (Benelux-Länder, Deutschland, Italien) Je Heft	Statistique agricole: Série spéciale « Enquête de base sur la structure des exploitations agricoles. Résultats récapitulatifs par circonscription d'enquête ». Première tranche de 13 volumes (Pays du Benelux, Allemagne, Italie) par numéro	9,50	14,—	1 560	9,—	125	—	—	—	—	—										
Allgemeine Statistik: Sonderreihe „Die Input-Output-Tabellen 1965“ (weiß) französisch und Sprache des betreffenden Landes Abonnement für die ersten 6 Bände	Statistiques générales: Série spéciale. Les Tableaux Entrées-Sorties 1965 - (blanc) français + langue du pays concerné abonnement pour les 6 premiers volumes	11,— 51,30	16,70 77,80	1 870 8 750	11,— 51,—	150 700	—	—	—	—	—										
Allgemeine Systematik der Wirtschaftszweige in den Europäischen Gemeinschaften (NACE) deutsch / französisch und italienisch / niederländisch Ausgabe 1970	Nomenclature générale des activités économiques dans les Communautés européennes (NACE) allemand / français et italien / néerlandais édition 1970	9,50	14,—	1 560	9,—	125	—	—	—	—	—										
Internationales Warenverzeichnis für den Außenhandel (CST) deutsch / französisch / italienisch / niederländisch	Classification statistique et tarifaire pour le commerce international (CST) allemand / français / italien / néerlandais	4,—	5,—	620	3,60	50	—	—	—	—	—										
Einheitliches Güterverzeichnis für die Verkehrsstatistik (NST) Ausgabe 1968 deutsch / französisch / italienisch / niederländisch	Nomenclature uniforme de marchandises pour les statistiques de transport (NST) Edition 1968 allemand / français / italien / néerlandais	4,—	5,—	620	3,60	50	—	—	—	—	—										
Harmonisierte Nomenklatur für die Außenhandelsstatistiken der EWG-Länder (NIMEXE) deutsch / französisch / italienisch / niederländisch Vollständiger Text - Ausgabe 1969 + Sonderheft 1970	Nomenclature harmonisée pour les statistiques du commerce extérieur des pays de la CEE (NIMEXE) allemand / français / italien / néerlandais Texte intégral - Edition 1969 + supplément 1970	60,—	75,—	9 370	54,50	750	—	—	—	—	—										

TITOLO

TITEL

TITLE

PUBBLICAZIONI PERIODICHE

Statistica dell'energia (rubino)
tedesco / francese / italiano / olandese / inglese
pubblicazione trimestrale
annuario (compreso nell'abbonamento)

Statistiche dell'industria (blu)
tedesco / francese / italiano / olandese
pubblicazione trimestrale
annuario (compreso nell'abbonamento)

Siderurgia (blu)
tedesco / francese / italiano / olandese
pubblicazione bimestrale
annuario 1964, 1966, 1968, 1970 (non compreso
nell'abbonamento)

Pubblicazione speciale:
Note esplicative
tedesco / francese, italiano / olandese
pubblicazione annuale (edizione 1970 compresa
nell'abbonamento; a partire dal 1971, non com-
presa nell'abbonamento)

Statistiche sociali (giallo)
tedesco / francese / italiano / olandese o tedesco /
francese
6 numeri all'anno
annuario (non compreso nell'abbonamento)

Statistica agraria (verde)
tedesco / francese
8-10 numeri all'anno

Statistica dei trasporti (cremisi)
tedesco / francese / italiano / olandese
annuario

PUBBLICAZIONI NON PERIODICHE

**Statistiche sociali: Serie speciale « Bilanci fami-
liari » (giallo) (edizione 1966-1967)**
tedesco / francese e italiano / olandese
7 numeri, comprendenti ciascuno un testo e
tabelle
prezzo unitario
serie completa

**Statistiche sociali: Serie speciale « Indagine sulla
struttura e sulla ripartizione dei salari » (giallo)**
8 volumi
serie completa

**Statistica agraria: Serie speciale « Indagine di
base sulla struttura delle aziende agricole -
Risultati riassuntivi per circoscrizione d'inda-
gine » (Paesi del Benelux, Germania, Italia)**
prezzo unitario

**Statistiche generali: Serie speciale « Tavole
Input-Output 1965 » (bianco)**
francese + lingua del paese in oggetto
abbonamento per i primi 6 volumi

**Nomenclatura generale delle attività
economiche nelle Comunità europee (NACE)**
tedesco / francese e italiano / olandese
edizione 1970

**Classificazione statistica e tariffaria per il com-
mercio internazionale (CST)**
tedesco / francese / italiano / olandese

**Nomenclatura uniforme delle merci per la
statistica dei trasporti (NST) - Edizione 1968**
tedesco / francese / italiano / olandese

**Nomenclatura armonizzata per le statistiche
del commercio estero dei paesi della CEE
(NIMEXE)**
tedesco / francese / italiano / olandese
Testo integrale - Edizione 1969 + supplemento
1970

PERIODIEKE UITGAVEN

Energiestatistiek (robbijn)
Duits / Frans / Italiaans / Nederlands / Engels
driemaandelijks
jaarboek (inbegrepen in het abonnement)

Industriestatistiek (blauw)
Duits / Frans / Italiaans / Nederlands
driemaandelijks
jaarboek (inbegrepen in het abonnement)

Ijzer en staal (blauw)
Duits / Frans / Italiaans / Nederlands
tweemaandelijks
jaarboek 1964, 1966, 1968, 1970 (niet inbegrepen
in het abonnement)

Speciale uitgave:
Toelichting
Duits / Frans, Italiaans / Nederlands
jaarlijks (de 1970 uitgave is begrepen in het
abonnement; vanaf 1971 niet begrepen in het
abonnement)

Sociale statistiek (geel)
Duits / Frans / Italiaans / Nederlands of Duits /
Frans
6 nummers per jaar
jaarboek (niet inbegrepen in het abonnement)

Landbouwstatistiek (groen)
Duits / Frans
8-10 nummers per jaar

Vervoerstatistieken (karmozijn)
Duits / Frans / Italiaans / Nederlands
jaarboek

NIET-PERIODIEKE UITGAVEN

**Sociale statistiek: Bijzondere reeks „Budget-
onderzoek” (geel) (uitgave 1966-1967)**
Duits / Frans en Italiaans / Nederlands
7 nummers met elk een tekstgedeelte en een
tabelgedeelte
per nummer
gehele reeks

**Sociale statistiek: Bijzondere reeks „Enquête
naar de structuur en de verdeling der lonen”
(geel)**
verschijnt in 8 delen
volledige serie

**Landbouwstatistiek: Bijzondere reeks „Basis-
enquête inzake de structuur van de landbouw-
bedrijven - Samengevatte resultaten per en-
quête-gebied”. Eerste serie van 13 delen (Benelux-
landen, Duitsland, Italië)**
per nummer

**Algemene statistiek: bijzondere reeks „Input-
Output tabellen 1965” (wit)**
Frans + de taal van het betrokken land
abonnement voor de eerste 6 delen

**Algemene systematische bedrijfsindeling in de
Europese Gemeenschappen (NACE)**
Duits / Frans en Italiaans / Nederlands
uitgave 1970

**Classificatie voor statistiek en tarief van de in-
ternationale handel (CST)**
Duits / Frans / Italiaans / Nederlands

**Eenvormige goederennomenclatuur voor de
vervoerstatistieken (NST) - Uitgave 1968**
Duits / Frans / Italiaans / Nederlands

**Geharmoniseerde nomenclatuur voor de sta-
tistiek van de buitenlandse handel van de
Lid-Staten van de EEG (NIMEXE)**
Duits / Frans / Italiaans / Nederlands
volledige tekst - uitgave 1969 + supplement
1970

PERIODICAL PUBLICATIONS

Energy Statistics (ruby)
German / French / Italian / Dutch / English
quarterly
Yearbook (included in the subscription)

Industrial Statistics (blue)
German / French / Italian / Dutch
quarterly
Yearbook (included in the subscription)

Iron and Steel (blue)
German / French / Italian / Dutch
bimonthly
Yearbook 1964, 1966, 1968, 1970 (not included
in the subscription)

Special Issue:
Explanatory Notes
German / French, Italian / Dutch
yearly publication (1970 edition included in the
subscription; 1971 and following editions not
included in the subscription)

Social Statistics (yellow)
German / French / Italian / Dutch or German /
French
6 issues yearly
Yearbook (not included in the subscription)

Agricultural Statistics (green)
German / French
8-10 issues yearly

Transport Statistics (crimson)
German / French / Italian / Dutch
Yearbook

NON PERIODICAL PUBLICATIONS

**Social Statistics: Special Series of Economic
Accounts (yellow) (1966-1967 edition)**
German / French and Italian / Dutch
7 issues, each containing text and tables
per issue
whole series

**Social Statistics: Special Series “Survey on
the structure and distribution of wages”
(yellow)**
8 volumes - per issue
complete series

**Agricultural Statistics: Special Series “Basis
survey on the structure of agricultural holdings
- Summary results according to survey areas”
First issue of 13 volumes (Benelux countries, Germany,
Italy)**
per issue

**General Statistics: Special Series “The Input-
Output Tables 1965” (white)**
French + the language of the country concerned
The series of the first 6 issues

**General Nomenclature of Economic Activities
in the European Communities (NACE)**
German / French and Italian / Dutch
1970 issue

**Statistical and Tariff Classification for Inter-
national Trade (CST)**
German / French / Italian / Dutch

**Standard Goods Nomenclature for Transport
Statistics (NST) - 1968 issue**
German / French / Italian / Dutch

**Harmonized Nomenclature for the Foreign
Trade Statistics of the EEC-Countries (Nimexe)**
German / French / Italian / Dutch
Full Text - 1969 issue + supplement 1970

Diese Veröffentlichung kann zum Einzelpreis von DM 15,— oder zum Preis von DM 88,— bei Abnahme der gesamten Sonderreihe durch die nachstehend aufgeführten Vertriebsstellen bezogen werden:

Cette publication est vendue, au numéro, au prix de Ffr 22,— ou Fb 200,— ou au prix de Ffr 133,— ou Fb 1200,— pour l'ensemble de la série spéciale. S'adresser aux bureaux de vente ci-dessous :

Questa pubblicazione è in vendita al prezzo di Lit. 2.500 o al prezzo di Lit. 15.000 per l'intera serie speciale da richiedersi agli uffici di vendita seguenti :

Deze publikatie kost Fl. 14,50 resp. Bfr 200,— per nummer of Fl. 87,— resp. Bfr 1200,— voor de gehele speciale serie en is verkrijgbaar bij onderstaande verkoopadressen :

This publication is available at BF 200.— for single copies or at BF 1200.— for the whole of the special series from the following sales agents:

- DEUTSCHLAND (B.R.)** VERLAG BUNDESANZEIGER, 5 Köln 1 — Postfach 708006 — Fernschreiber: Anzeiger Bonn 08.882.595, Postscheckkonto: 83.400 Köln
- FRANCE** SERVICE DE VENTE EN FRANCE DES PUBLICATIONS DES COMMUNAUTÉS EUROPÉENNES - 26, rue Desaix, Paris 15^e - Compte courant postal : Paris 23-96
- ITALIA** LIBRERIA DELLO STATO - Piazza G. Verdi, 10 — Roma - ccp: 1/2640
Agenzie : ROMA — Via del Tritone, 61/A e 61/B e Via XX Settembre (Palazzo Ministero delle Finanze) - MILANO — Galleria Vittorio Emanuele, 3 - FIRENZE — Via Cavour, 46/R - NAPOLI — Via Chiaia, 5 - GENOVA — Via XII Ottobre, 172
- NEDERLAND** STAATSDRUKKERIJ- EN UITGEVERIJBEDRIJF — Christoffel Plantijnstraat, 's-Gravenhage, Postgirorekening : 42 53 00
- BELGIË-BELGIQUE** BELGISCH STAATSBLAD — Leuvense weg 40 - Brussel - PCR : 50-80
MONITEUR BELGE — 40, rue de Louvain - Bruxelles - CCP : 50-80
- LUXEMBOURG** OFFICE DES VENTES DES PUBLICATIONS DES COMMUNAUTÉS EUROPÉENNES — 37, rue Glesener - Luxembourg (Gare), Case postale 1003
CCP : 191-90, compte courant bancaire : Banque Internationale du Luxembourg R 101/6830
- GREAT BRITAIN AND COMMONWEALTH** H.M. STATIONERY OFFICE — P.O. Box 569 - London S.E. 1

ANDERE LÄNDER - AUTRES PAYS - ALTRI PAESI - ANDERE LANDEN - OTHER COUNTRIES

VERTRIEBSSTELLE DER VERÖFFENTLICHUNGEN DER EUROPÄISCHEN GEMEINSCHAFTEN

OFFICE DES VENTES DES PUBLICATIONS DES COMMUNAUTÉS EUROPÉENNES

UFFICIO VENDITE DELLE PUBBLICAZIONI DELLE COMUNITÀ EUROPEE

VERKOOPBUREAU VAN DE PUBLIKATIES DER EUROPESE GEMEENSCHAPPEN

SALES OFFICE FOR PUBLICATIONS OF THE EUROPEAN COMMUNITIES

Luxembourg (Gare), Case postale 1003

**STATISTISCHES AMT DER EUROPÄISCHEN GEMEINSCHAFTEN
OFFICE STATISTIQUE DES COMMUNAUTÉS EUROPÉENNES
ISTITUTO STATISTICO DELLE COMUNITÀ EUROPEE
BUREAU VOOR DE STATISTIEK DER EUROPESE GEMEENSCHAPPEN
STATISCAL OFFICE OF THE EUROPEAN COMMUNITIES**

- R. Dumas** **Generaldirektor / Directeur général / Direttore Generale / Directeur-Generaal / Director General**
- E. Hentgen** **Assistent / Assistant / Assistente / Assistent / Assistant**
- Direktoren / Directeurs / Direttori / Directeuren / Directors:**
- V. Paretti** **Allgemeine Statistik und Statistik der assoziierten Staaten / Statistiques générales et statistiques des Etats associés / Statistica Generale e statistiche degli Stati associati / Algemene Statistiek van de geassocieerde Staten / General Statistics and Statistics on the Associated States**
- C. Legrand** **Energiestatistik / Statistiques de l'énergie / Statistiche dell'Energia / Energiestatistiek / Energy Statistics**
- S. Ronchetti** **Handels- und Verkehrsstatistik / Statistiques du commerce et des transports / Statistica del Commercio e dei Trasporti / Statistieken van de Handel en Vervoer / Trade and Transports Statistics**
- F. Grotius** **Industrie- und Handwerksstatistik / Statistiques industrielles et artisanales / Statistica dell'Industria e dell'Artigianato / Industrie- en Ambachtsstatistiek / Industrial and Craft Statistics**
- P. Gavanier** **Sozialstatistik / Statistiques sociales / Statistica Sociale / Sociale Statistiek / Social Statistics**
- S. Louwes** **Agrarstatistik / Statistiques agricoles / Statistica Agraria / Landbouwstatistiek / Agricultural Statistics**

AMT FÜR AMTLICHE VERÖFFENTLICHUNGEN DER EUROPÄISCHEN GEMEINSCHAFTEN
OFFICE DES PUBLICATIONS OFFICIELLES DES COMMUNAUTÉS EUROPÉENNES
UFFICIO DELLE PUBBLICAZIONI UFFICIALI DELLE COMUNITÀ EUROPEE
BUREAU VOOR OFFICIELE PUBLIKATIES DER EUROPESE GEMEENSCHAPPEN
OFFICE FOR OFFICIAL PUBLICATIONS OF THE EUROPEAN COMMUNITIES

5034/6/70/8