

MARCHES AGRICOLES
AGRARMÄRKTE
MERCATI AGRICOLI
LANDBOUWMARKTEN

Library Copy

ECHANGES COMMERCIAUX - HANDELSAUSTAUSCH
SCAMBI COMMERCIALI - HANDEL

15/64

Library Copy

15

5-11-1964

DIRECTION GENERALE DE L'AGRICULTURE, Division « Bilans, Etudes, Information »
GENERALDIREKTION LANDWIRTSCHAFT, Abteilung « Bilanzen, Studien, Information »
DIREZIONE GENERALE DELL' AGRICOLTURA, Divisione « Bilanci, Studi, Informazione »
DIRECTORAAT-GENERAAL LANDBOUW, Afdeling « Overzichten, Studies, Inlichtingen »
12, avenue de Broqueville, Bruxelles 15.

La reproduction des données est subordonnée à l'indication de la source
Inhaltswiedergabe nur mit Quellennachweis gestattet
La riproduzione del contenuto è subordinata alla citazione delle fonte
Het overnemen van gegevens is toegestaan mits duidelijke bronvermelding
Reference to this publication is requested for reproduction of any data

Direction Générale de l'Agriculture

Direction
"Economie et législation agricoles"

Division
"Bilans, Etudes, Information"

Ce bulletin fournit sur les feuilles vertes des données récentes sur les échanges des produits des secteurs: viande de porc, viande de volaille et oeufs de la R.F. Allemagne, de la France, de l'Italie et des Pays-Bas.

Les produits du secteur "céréales" sont repris sur les feuilles blanches où les quantités importées durant les mois de 1964 sont comparées mensuellement ou trimestriellement avec celles de la période correspondante des années 1962 et 1963 au total, en provenance des pays de la C.E.E. et des pays tiers.

Les résultats de la présente publication sont destinés à une information rapide. Il s'agit de données chiffrées de caractère fréquemment estimatif et qui demandent ensuite à être révisées ou confirmées.

Le bulletin suivant fournira, en dehors des données récentes sur les échanges des produits du secteur "céréales", un aperçu étendu sur les échanges des produits des secteurs: viande de porc, viande de volaille et oeufs.

Bruxelles, le 5.11.1964

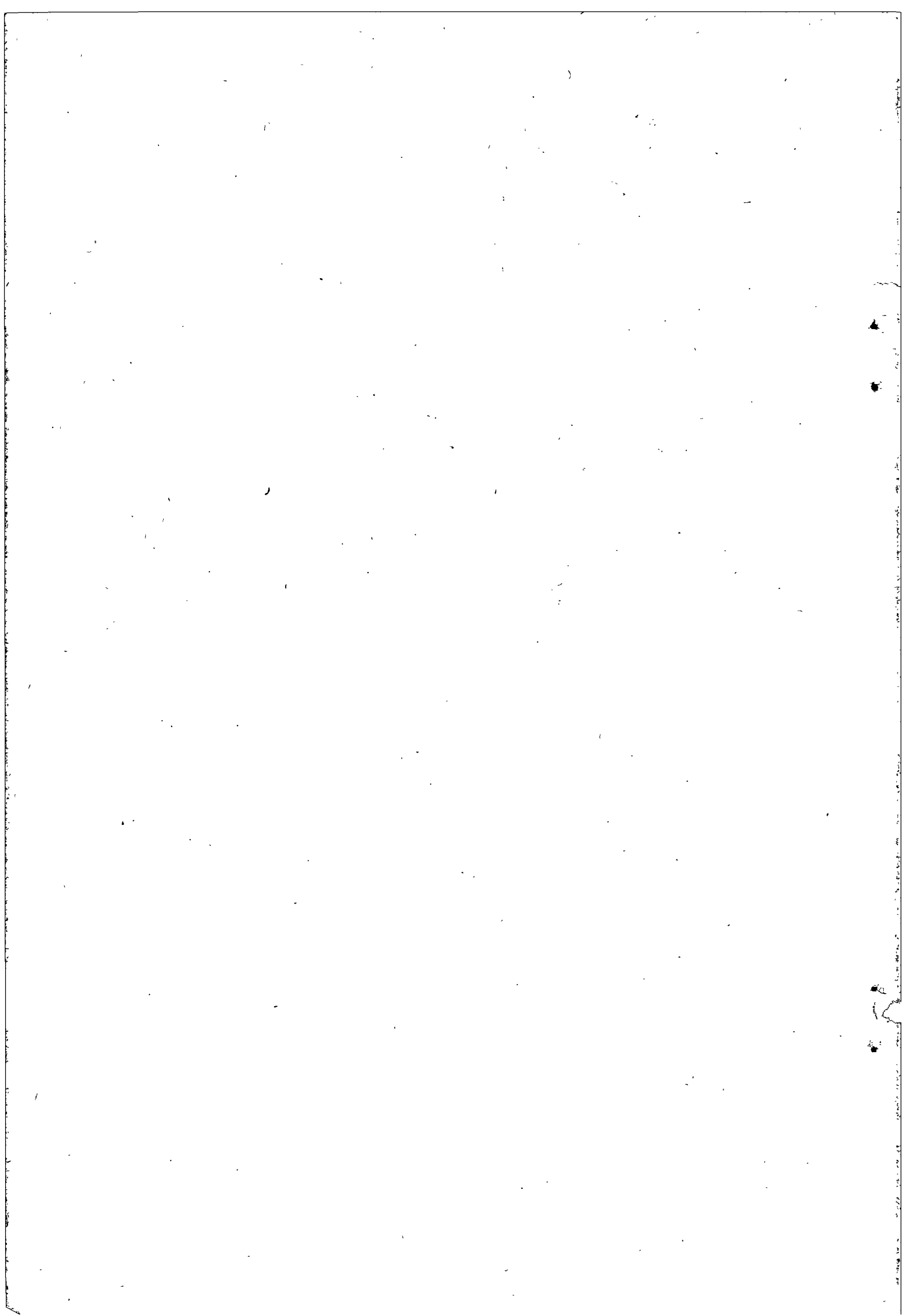

Generaldirektion Landwirtschaft

Direktion
Wirtschaft und Agrarrecht

Abteilung
"Bilanzen, Studien, Information"

Das vorliegende Heft liefert auf den grünen Seiten die neuesten Angaben über den Handelsaustausch von Erzeugnissen der Sektoren "Schweinefleisch", "Geflügelfleisch" und "Eier" der B.R. Deutschland, Frankreich, Italien und den Niederlanden.

Die weissen Seiten enthalten Angaben des Sektors "Getreide". Die während der Monate des Jahres 1964 eingeführten Mengen sind monatlich oder dreimonatlich mit den Einfuhrmengen der Jahre 1962 und 1963, insgesamt aus EWG-Ländern und aus Drittländern verglichen.

Der Inhalt dieses Heftes dient einer schnellen Information. Die Zahlenangaben sind daher zum Teil Schätzwerte, die später bestätigt oder möglicherweise berichtigt werden müssen.

Das folgende Heft wird ausser den neuesten Angaben über den Handelsaustausch von Erzeugnissen des Sektors Getreide noch eine ausführliche Übersicht über den Handelsaustausch von Erzeugnisse der Sektoren: Schweinefleisch, Geflügelfleisch und Eier enthalten.

Brüssel, den 5.11.1964

Direzione Generale dell'Agricoltura

Direzione
"Economia e Legislazione agrarie"

Divisione
"Bilanci, Studi, Informazione"

Nelle pagine VERDI di questo bollettino si trovano i dati recenti sugli scambi dei prodotti dei settori "carne de maiale", "pollame" e "uova" per la R.F. Germania, la Francia, l'Italia e i Paesi-Bassi.

Nelle pagine BIANCHE si trovano invece le quantità importate dei prodotti del settore "cereali". Tali dati concernenti le importazioni effettuate durante i mesi del 1964 sono stati messi a confronto, sia corrispondente degli anni 1962 e 1963 in provenienza dai Paesi della C.E.E. e dai Paesi terzi.

I risultati della presente pubblicazione sono destinati ad una rapida informazione. Si tratta di dati molto spesso stimati e che in seguito debbono essere revisionati o confermati.

Il prossimo bollettino, a parte i dati recenti sugli scambi dei prodotti del settore "cereali", considererà con un certo risalto gli scambi dei prodotti dei settori "carne di maiale", "pollame" e "uova".

Bruxelles, li 5.11.1964

Directoraat-Generaal Landbouw
Directoraat
"Landbouweconomie en wetgeving"
Afdeling
"Balansen, Studies, Inlichtingen"

Dit bulletin geeft op de groene bladzijden recente gegevens over de handel in produkten van de sectoren : varkensvlees, vlees van gevogelte en eieren van de B.R. Duitsland, Frankrijk, Italië en Nederland.

De produkten van de sector "graangewassen" komen op de witte bladzijden voor, waar de in de loop van de maanden van 1964 ingevoerde hoeveelheden maandelijks of per trimester vergeleken worden met de overeenstemmende perioden van de jaren 1962 en 1963, in totaal, herkomstig uit de E.E.G. en uit derde landen.

Het doel van deze publicatie bestaat er in snel inlichtingen te brengen. Het betreft hier berekende gegevens die meestal ramingen zijn en moeten herzien of bevestigd worden.

Het volgend bulletin zal buiten enkele recente gegevens over produkten van de sector graangewassen, een uitgebreid overzicht geven van de handel in de produkten van de sectoren : varkensvlees, vlees van gevogelte en eieren.

Brussel, 5.11.1964

ECHANGES COMMERCIAUX 1964

HANDELSAUSTAUSCH 1964

S O M M A I R E

I N H A L T

Importations ou exportations quantitatives de quelques produits agricoles soumis aux règlements de la politique agricole commune en provenance ou à destination des pays de la C.E.E. et des pays tiers.

Mengenmäßige Ein- oder Ausfuhr für einige landwirtschaftliche Erzeugnisse die den gemeinschaftlichen Verordnungen unterworfen sind, herkommend aus oder mit Bestimmung nach EWG Ländern und Drittländern.

Pages/Seiten

B.R. DEUTSCHLAND

- Importations du mois de septembre 1964

A

- Einfuhren für den Monat September 1964

FRANCE

- Importations du mois de septembre 1964

B

- Einfuhren für den Monat September 1964

- Exportations du mois de septembre 1964

C

- Ausfuhren für den Monat September 1964

ITALIE

- Importations du mois d'août 1964

D

- Einfuhren für den Monat August 1964

NEDERLAND

- Importations du mois de septembre 1964

E

- Einfuhren für den Monat September 1964

- Exportations du mois de septembre 1964

F

- Ausfuhren für den Monat September 1964

12.533/VI/64

R.F. ALLEMAGNE

Importations
du mois de septembre 1964

B.R. DEUTSCHLAND

Einführen
des Monats September 1964

IMPORTATIONS DU MOIS DE SEPTEMBRE 1964
EINFÜHREN DES MONATS SEPTEMBER 1964Q - Tonnes
M - Tonnen

Produits - Erzeugnisse	Total Général Insgesamt	G. E. E. - ENG		Pays tiers - Drittländer	
		Total Zusammen	Pays - Länder	Total Zusammen	Principaux pays Wichtigste Länder
Blé dur - Hartweizen	21.138	20	France	21.118	U.S.A. Canada - Kanada Argentine - Argentinien
Blé tendre et méteil Weichweizen und Mengkorn	55.726	5.161	France	5.161	Suède - Schweden U.S.A. Canada - Kanada Argentine-Argentinien
Séigle - Roggen	512	259	France Nederland	253	Canada - Kanada U.S.A.
Orge - Gerste	120.920	77.500	France Nederland U.E.B.L./B.L.E.U.	43.420	U.S.A. Suède - Schweden Royaume Uni.-Ver. König. Argentine-Argentinien
Avoine - Hafer	57.477	24.705	France Nederland	32.772	Australie-Austral. Bund. U.S.A. Suède - Schweden
Mais - Mais	184.371	39.360 39.360	France Italia Nederland	145.011	U.S.A. Argentine-Argentinien
Autres céréales - Andere Getreide	21.032	129	Italia Nederland	20.903	Argentine-Argentinien U.S.A.

IMPORTATIONS DU MOIS DE SEPTEMBRE 1964
 EINFÜHREN FÜR DEN MONAT SEPTEMBER 1964

Produits/Erzeugnisse	Total général Insgesamt	C.E.E. - EWG		Total Zusammen	Pays tiers - Drittländer
		Total Zusammen	Pays - Länder		
Trufes de boucherie (en nombre) Schlachtsauen (in Stück)	8.499	-	-	8.499	Danemark/Dänemark 8.499
Autres porcs destinés à l'abat- tage y compris porcs moins de 35 Kg (en nombre) Andere Schlachtsauen, Schweine unter 35 Kg (in Stück)	7.215	6	Niederland 6	7.209	Pologne/Polen Danemark/Dänemark 7.198 11
Poules et coqs à rôtir (en tonnes) Jungmasthühner (in Tonnen)	11.222	8.005	France Niederland U.E.B.L./B.L.E.U. 887 5.848 1.270	3.217	Danemark/Dänemark Pologne/Polen U.S.A. 1.416 709 542
Autres poules (en tonnes) Andere Hühner (in Tonnen)	1.781	748	France Niederland U.E.B.L./B.L.E.U. 175 546 27	1.033	Danemark/Dänemark Pologne/Polen U.S.A. 355 30 646
Parties de volailles (en tonnes) Teile von Hühnern (in Tonnen)	1.107	21	Niederland 21	1.086	Danemark/Dänemark U.S.A. 3 1.007
Deufs en coquille (en tonnes) Schalenester (in Tonnen)	9.886	7.630	France Niederland U.E.B.L./B.L.E.U. 81 5.839 1.710	2.256	Danemark/Dänemark Pologne/Polen 338 42

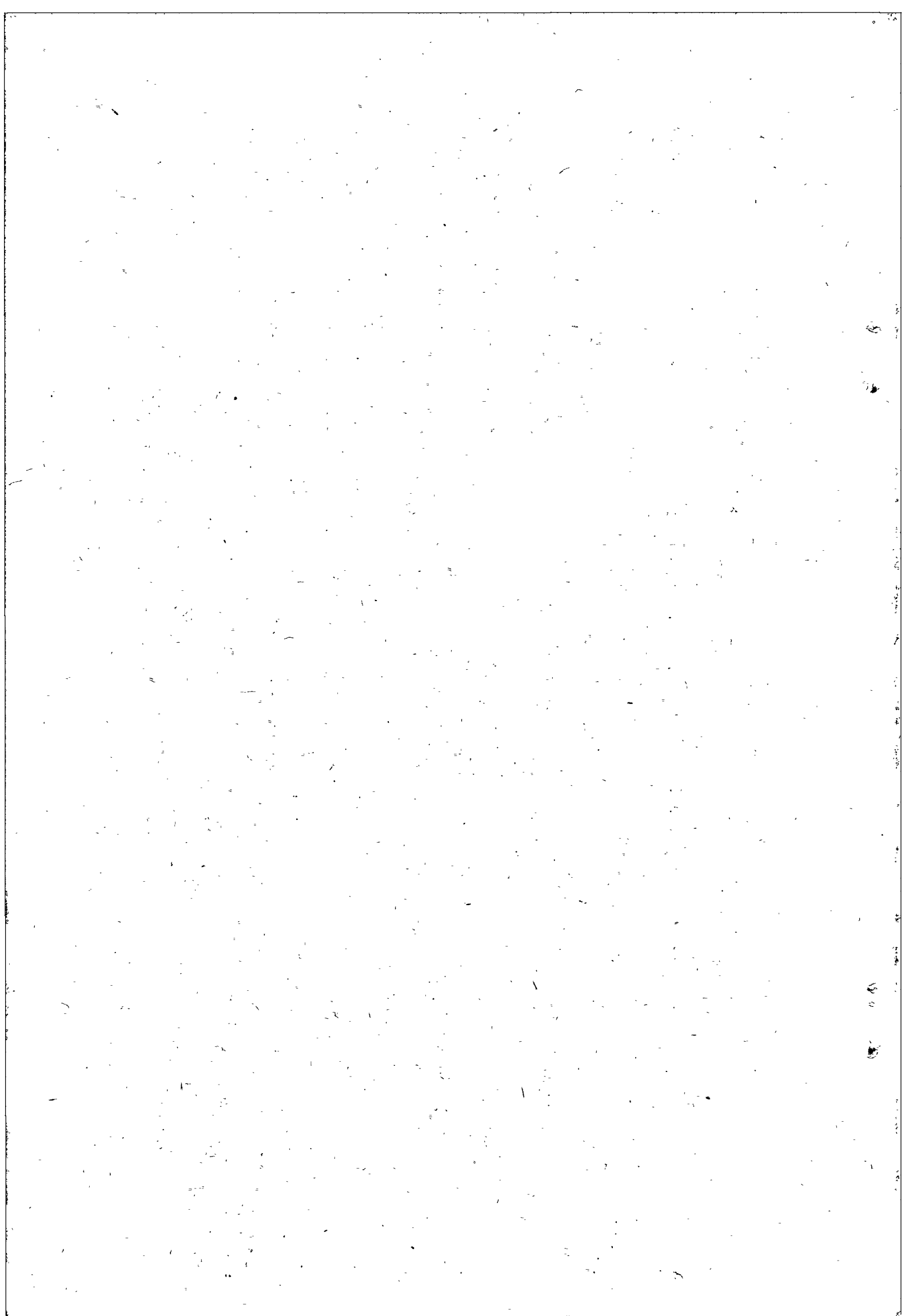

12.533/VI/64

FRANCE

Importations et Exportations
du mois de septembre 1964

FRANKREICH

Einführen und Ausführen
des Monats September 1964

F R A N C E

12.533/VI/64

IMPORTATION DU MOIS DE SEPTEMBRE 1964
EINFUHREN DES MONATS SEPTEMBER 1964

Q - Tonnes
M - Tonnes

Produits - Erzeugnisse	Total Général Insgesamt	C. E. E. - EKG		Pays tiers - Drittländer		
		Total Zusammen	Pays - Länder	Total Zusammen	Principaux pays Wichtigste Länder	
Blé dur - Hartweizen	39.318	-	-	39.318	Argentine-Argentinien Syrie - Syrien Tunisie - Tunesien	27.232 6.663 5.033
Blé tendre et méteil Weichweizen und Mengkorn	6.231	-	-	6.231	Canada - Kanada Argentine-Argentinien	5.479 751
Saigle - Roggen	14	14	Niederland	-	-	-
Orge - Gerste	13	13	B.R. Deutschland	-	-	-
Avoine - Hafer	-	-	-	-	-	-
Blés - Weizen	39.105	6.117	Italia	32.988	U.S.A. Argentine-Argentinien	25.453 7.026
Autres céréales - Anderes Getreide	1.676	14	Italia Niederland	1.662	Argentine-Argentinien Maroc - Marokko U.S.A.	178 432 666

FRANCE

12.533/VI/64

EXPORTATIONS DU MOIS DE SEPTEMBRE 1964
AUSFUHREN DES MONATS SEPTEMBER 1964

Q = Tonnes
M = Tonnes

Produits - Erzeugnisse	Total Général Insgesamt	C. E. E. - EWG		Pays tiers - Drittländer	
		Total Zusammen	Pays - Länder	Total Zusammen	Principaux pays Wichtigste Länder
Animaux vivants de l'espèce porcine Lebende Schweine	158			158	Suisse - Schweiz
Porcs abattus avec ou sans tête Geschlachtete Schweine mit oder ohne Kopf	14	2	B.R. Deutschland	12	Algérie - Algerien
Volaille morte de basse-cour Geschlachtete Geflügel	1.550	933	B.R. Deutschland	617	Suisse - Schweiz Algérie - Algerien
Oeufs en coquille - Eier in der Schale	144	43	B.R. Deutschland	101	Suisse - Schweiz Autriche - Österreich

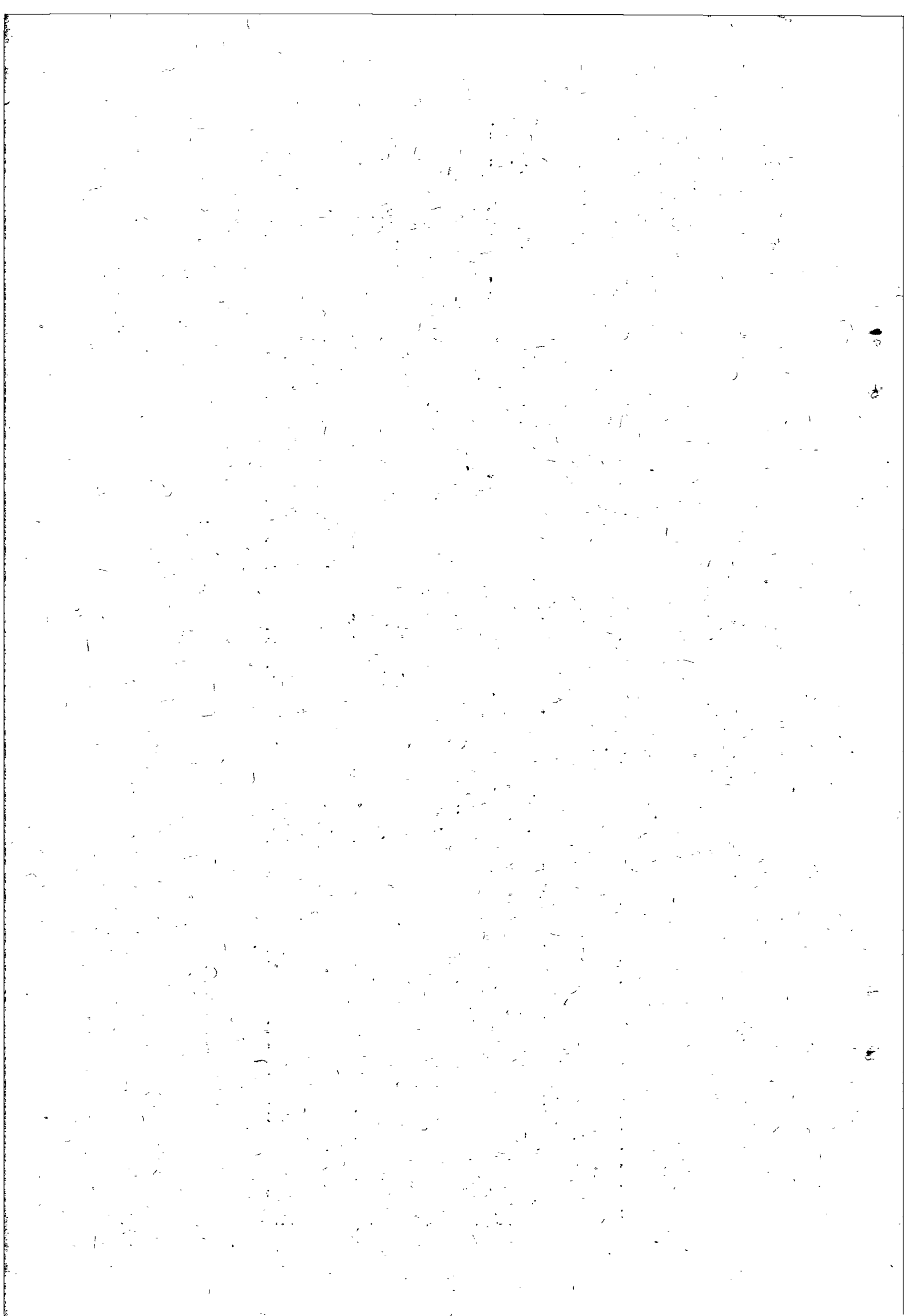

I T A L I E

Importations
du mois d'août 1964

I T A L I E N

Einführen
des Monats August 1964

ITALIA

IMPORTATION DU MOIS D'AOUT 1964
EINFUHREN DES MONATS AUGUST 1964

Q - Tonnes
H - Tonnes

Produits - Erzeugnisse	Total Général Insgesamt	C.E.E. - ENG		Pays tiers - Drittländer	
		Total Zusammen	Pays - Länder	Total Zusammen	Principaux pays Wichtigste Länder
B16 dur - Hartweizen	33.831	3.213	France	30.618	U.S.A. Canada - Kanada
Autre blé - Andere Weizen	-	-	-	-	-
Seigle - Roggen	-	-	-	-	-
Orge - Gerste	9.694	2.170	France	7.524	U.S.A. Argentine-Argentinien
Avoine - Hafer	2.485	-	-	2.485	Argentine - Argentinien
Maïs - Mais	53.259	100	France	53.159	U.S.A. Roumanie-Roumanien Argentine-Argentinien
Autres céréales - Andere Getreide	274	-	-	274	Argentine-Argentinien Turquie - Türkei Maroc - Marokko

PAYS-BAS

Importations
du mois de septembre 1964

NIEDERLANDE

Einfuhren
des Monats September 1964

NEDERLAND

IMPORTATIONS DU MOIS DE SEPTEMBRE 1964
EINFUHREN FÜR DEN MONAT SEPTEMBER 1964Q = Tonnes
H = Tonnen

Produits/Erzeugnisse	Total général Insgesamt	C.E.E. - EWG		Pays tiers - Drittländer	
		Total Zusammen	Pays - Länder	Total Zusammen	Principaux Pays Wichtigste Länder
Blé dur/Hartweizen	-	-	-	-	-
Autre blé/Andere Weizen	63.416	-	-	63.416	Argentine/Argentinien U.S.A. Canada/Kanada
Seigle/Roggen	4.312	-	-	4.312	Argentine/Argentinien Canada/Kanada
Orge/Gerste	6.421	1.998	France	4.423	U.S.A. Argentine/Argentinien
Avoine/Hafer	4.252	20	U.E.B.L./B.L.E.U.	4.232	U.S.A. Argentine/Argentinien Canada/Kanada
Mais/Mais	64.012	-	-	64.012	U.S.A. Argentine/Argentinien
Autres céréales/Andere Getreide	34.610	-	-	34.610	U.S.A. Argentine/Argentinien

NEDERLAND
ROYAUME DES PAYS-BAS

EXPORTATIONS DU MOIS DE SEPTEMBRE 1964
AUSFUHREN FÜR DEN MONAT SEPTEMBER 1964

Produits/Erzeugnisse	Total général Insgesamt	Pays - Länder			Pays tiers - Drittländer	
		Total Zusammen			Total Zusammen	Principaux pays Wichtigste Länder
Viande de porc en carcasse ou demi-carcasse (en tonnes) Schweinefleisch in ganzen oder halben Tierkörpern (in Tonnen)	4.137	4.187	B.R. Deutschland	49	-	
			France	3.096		
			U.E.B.L./B.L.E.U.	1.042		
Autres viandes de porc (en tonnes) Anderes Schweinefleisch (in Tonnen)	2.283	2.254	B.R. Deutschland	1.134	29	Antilles néerl./Niederl.A. Royaume Uni/Ver. Königgr.
			France	595		
			Italia	66		
			U.E.B.L./B.L.E.U.	459		
Volailles mortes (en tonnes) Geschlachtetes Geflügel (in Tonnen)	7.994	7.295	B.R. Deutschland	7.210	699	Suisse/Schweiz Autriche/Österreich
			France	15		
			Italia	18		
			U.E.B.L./B.L.E.U.	52		
Oeufs de poules en coquille (1.000 pièces) Hühner Eier in der Schale (in 1.000 Stück)	129.805	127.654	B.R. Deutschland	103.413	2.151	Suisse/Schweiz Danemark/Dänemark Autriche/Österreich
			France	1.625		
			Italia	22.616		

EXPORTATIONS DU MOIS DE SEPTEMBRE 1964
 AUSFUHREN FÜR DEN MONAT SEPTEMBER 1964

Produits/Erzeugnisse	Total général Insgesamt	C.E.E. - EWG		Pays tiers - Drittländer	
		Total Zusammen	Pays - Länder	Total Zusammen	Principaux pays Wichtigste Länder
Truies vivantes de 160 kg ou plus (n) Lebende Schlachtsauen von 160 Kg oder mehr (in Stück)	-	-	-	-	-
Autres porcs vivants (en nombre) Andere lebende Schweine (in Stück)	27.736	27.734	B.R. Deutschland France 33 27.701	2	-
Volailles vivantes de plus de 185gr (en 100 pièces) Lebendes Geflügel: mit einem Stück- gewicht von mehr als 185 g (100Stück)	3.627	3.626	B.R. Deutschland France Italia 1.481 4 2.141	1	-
Volailles vivantes d'un poids de 185 gr. ou moins (en 100 pièces) Lebendes Geflügel mit einem Gewicht von 185 g oder weniger (100 Stück)	7.029	3.576	France Italia U.K.B.I./B.L.E.U. 476 2.872 228	3.453	Yugoslavie/Jugoslavien Iran Jordanie, Libanien Grèce 1.015 710 393 414

S O M M A I R E
I N H A L T

Importations quantitatives
de céréales au total, en pro-
venance de la C.E.E. et des
pays tiers au cours des années
1962, 1963 et 1964

Mengenmäßige Einfuhren für
Getreide, insgesamt, herkommend
aus EWG-ländern und Drittländern
für die Jahre 1962, 1963 und
1964

Pages
Seiten

R.F. ALLEMAGNEB.R. DEUTSCHLAND

- Froment

- Weizen

- Importations mensuelles 2
au total en provenance
de la C.E.E. et des
pays tiers

- Monatliche Einfuhren insge-
samt, herkommend aus der
EWG und aus Drittländern

- Importations cumulatives 3
au total en provenance
de la C.E.E. et des
pays tiers

- Kumulative Einfuhren insge-
samt aus der EWG und aus
Drittländern

- Importations mensuelles 4
en provenance des pays
de la C.E.E.

- Monatliche Einfuhren her-
kommend aus den EWG-ländern

- Importations mensuelles 5
en provenance des princi-
paux pays tiers

- Monatliche Einfuhren her-
kommend aus den wichtigsten
Drittländern

- Seigle

- Roggen

- Importations mensuelles 6
au total en provenance
de la C.E.E. et des
pays tiers

- Monatliche Einfuhren insge-
samt, herkommend aus der
EWG und aus Drittländern

- Importations cumulatives 7
au total en provenance
de la C.E.E. et des
pays tiers

- Kumulative Einfuhren insge-
samt aus der EWG und aus
Drittländern

- Importations mensuelles 8
en provenance des pays
de la C.E.E.

- Monatliche Einfuhren her-
kommend aus den EWG-ländern

- Importations mensuelles 9
en provenance des princi-
paux pays tiers

- Monatliche Einfuhren her-
kommend aus den wichtigsten
Drittländern

	Pages Seiten		
- Orge		- Gerste	
- Importations mensuelles au total en provenance de la C.E.E. et des pays tiers	10	Monatliche Einfuhren insgesamt, herkommend aus der EWG und aus Drittländern	
- Importations cumulatives au total en provenance de la C.E.E. et des pays tiers	11	- Kumulative Einfuhren insgesamt aus der EWG und aus Drittländern	
- Importations mensuelles en provenance des pays de la C.E.E.	12	- Monatliche Einfuhren herkommend aus EWG-ländern	
- Importations mensuelles en provenance des principaux pays tiers	13	- Monatliche Einfuhren herkommend aus den wichtigsten Drittländern	
- Avoine		- Hafer	
- Importations mensuelles au total en provenance de la C.E.E. et des pays tiers	14	- Monatliche Einfuhren insgesamt, herkommend aus der EWG und aus Drittländern	
- Importations cumulatives au total en provenance de la C.E.E. et des pays tiers	15	- Kumulative Einfuhren insgesamt aus der EWG und aus Drittländern	
- Importations mensuelles en provenance des pays de la C.E.E.	16	- Monatliche Einfuhren herkommend aus EWG-ländern	
- Importations mensuelles en provenance des principaux pays tiers	17	- Monatliche Einfuhren herkommend aus den wichtigsten Drittländern	
- Maïs		- Mais	
- Importations mensuelles au total en provenance de la C.E.E. et des pays tiers	18	- Monatliche Einfuhren insgesamt, herkommend aus der EWG und aus Drittländern	
- Importations cumulatives au total en provenance de la C.E.E. et des pays tiers	19	- Kumulative Einfuhren insgesamt aus der EWG und aus Drittländern	
- Importations mensuelles en provenance des pays de la C.E.E.	20	- Monatliche Einfuhren herkommend aus den EWG-ländern	
- Importations mensuelles en provenance des principaux pays tiers	21	- Monatliche Einfuhren herkommend aus den wichtigsten Drittländern	

Pages
Seiten

- Autres céréales

- Importations mensuelles 22
au total en provenance
de la C.E.E. et des
pays tiers
- Importations cumulatives 23
au total en provenance
de la C.E.E. et des
pays tiers
- Importations mensuelles 24
en provenance des pays
de la C.E.E.
- Importations mensuelles 25
en provenance des prin-
cipaux pays tiers

FRANCE

- Blé tendre

- Importations trimestriel- 28
les au total en provenance
de la C.E.E. et des pays
tiers
- Importations cumulatives 29
au total en provenance de
la C.E.E. et des pays
tiers
- Importations trimestriel- 30
les en provenance des pays
de la C.E.E.
- Importations trimestriel- 31
les en provenance des
principaux pays tiers

- Blé dur

- Importations trimestriel- 32
les au total en provenance
de la C.E.E. et des
pays tiers
- Importations cumulatives 33
au total en provenance
de la C.E.E. et des pays
tiers
- Importations trimestrielles 34
en provenance des pays de
la C.E.E.

- Anderes Getreide

- Monatliche Einfuhren insge-
samt, herkommend aus der
EWG und aus Drittländern
- Kumulative Einfuhren insge-
samt aus der EWG und aus
Drittländern
- Monatliche Einfuhren herkom-
mend aus den EWG-ländern
- Monatliche Einfuhren herkom-
mend aus den wichtigsten
Drittländern

FRANKREICH

- Weichweizen

- Dreimonatliche Einfuhren
insgesamt, herkommend aus
der EWG und aus Drittlän-
dern
- Kumulative Einfuhren ins-
gesamt, herkommend aus der
EWG und aus Drittländern
- Dreimonatliche Einfuhren
herkommend aus den EWG-län-
dern
- Dreimonatliche Einfuhren her-
kommend aus den wichtigsten
Drittländern

- Hartweizen

- Dreimonatliche Einfuhren ins-
gesamt, herkommend aus der
EWG und aus Drittländern
- Kumulative Einfuhren insge-
samt, herkommend aus der EWG
und aus Drittländern
- Dreimonatliche Einfuhren her-
kommend aus den EWG-ländern

12.533/VI/64

Pages
Seiten

- Importations trimestrielles 35
en provenance des principaux pays tiers
- Seigle
 - Importations trimestrielles 36
au total en provenance de la C.E.E. et des pays tiers
 - Importations cumulatives 37
au total en provenance de la C.E.E. et des pays tiers
 - Importations trimestrielles 38
en provenance des pays de la C.E.E.
 - Importations trimestrielles 39
en provenance des principaux pays tiers
- Orge
 - Importations trimestrielles 40
au total en provenance de la C.E.E. et des pays tiers
 - Importations cumulatives au total 41
en provenance de la C.E.E. et des pays tiers
 - Importations trimestrielles 42
en provenance des pays de la C.E.E.
 - Importations trimestrielles 43
en provenance des principaux pays tiers
- Avoine
 - Importations trimestrielles 44
au total en provenance de la C.E.E. et des pays tiers
 - Importations cumulatives 45
au total en provenance de la C.E.E. et des pays tiers
 - Importations trimestrielles 46
en provenance des pays de la C.E.E.
- Dreimonatliche Einfuhren
herkommend aus den wichtigsten Drittländern
- Roggen
 - Dreimonatliche Einfuhren insgesamt, herkommend aus der EWG und aus Drittländern
 - Kumulative Einfuhren insgesamt, herkommend aus der EWG und aus Drittländern
 - Dreimonatliche Einfuhren herkommend aus den EWG-ländern
 - Dreimonatliche Einfuhren herkommend aus den wichtigsten Drittländern
- Gerste
 - Dreimonatliche Einfuhren insgesamt, herkommend aus der EWG und aus Drittländern
 - Kumulative Einfuhren insgesamt, herkommend aus der EWG und aus Drittländern
 - Dreimonatliche Einfuhren herkommend aus den EWG-ländern
 - Dreimonatliche Einfuhren herkommend aus den wichtigsten Drittländern
- Hafer
 - Dreimonatliche Einfuhren insgesamt, herkommend aus der EWG und aus Drittländern
 - Kumulative Einfuhren insgesamt, herkommend aus der EWG und aus Drittländern
 - Dreimonatliche Einfuhren herkommend aus den EWG-ländern

- Importations trimestrielles en provenance des principaux pays tiers	47	Dreimonatliche Einfuhren herkommend aus den wichtigsten Drittländern
- Maïs		- Mais
- Importations trimestrielles au total en provenance de la C.E.E. et des pays tiers	48	- Dreimonatliche Einfuhren insgesamt, herkommend aus der EWG und aus Drittländern
- Importations trimestrielles en provenance des pays de la C.E.E.	50	- Dreimonatliche Einfuhren herkommend aus den EWG-ländern
- Importations trimestrielles en provenance des principaux pays tiers	51	- Dreimonatliche Einfuhren herkommend aus den wichtigsten Drittländern
- Autres céréales		- Anderes Getreide
- Importations trimestrielles au total en provenance de la C.E.E. et des pays tiers	52	- Dreimonatliche Einfuhren insgesamt, herkommend aus der EWG und aus Drittländern
- Importations cumulatives au total en provenance de la C.E.E. et des pays tiers	53	- Kumulative Einfuhren insgesamt, herkommend aus der EWG und aus Drittländern
- Importations trimestrielles en provenance des pays de la C.E.E.	54	- Dreimonatliche Einfuhren herkommend aus den EWG-ländern
- Importations trimestrielles en provenance des principaux pays tiers	55	- Dreimonatliche Einfuhren herkommend aus den wichtigsten Drittländern

Pages
SeitenITALIE

- Froment
 - Importations mensuelles au total en provenance de la C.E.E. et des pays tiers 58
 - Importations cumulatives au total en provenance de la C.E.E. et des pays tiers 59
 - Importations mensuelles en provenance des pays de la C.E.E. 60
 - Importations mensuelles en provenance des principaux pays tiers 61
- Seigle
 - Importations mensuelles au total en provenance de la C.E.E. et des pays tiers 62
 - Importations cumulatives au total en provenance de la C.E.E. et des pays tiers 63
 - Importations mensuelles en provenance des pays de la C.E.E. 64
 - Importations mensuelles en provenance des principaux pays tiers 65
- Orge
 - Importations mensuelles au total en provenance de la C.E.E. et des pays tiers 66
 - Importations cumulatives au total en provenance de la C.E.E. et des pays tiers 67
 - Importations mensuelles en provenance des pays de la C.E.E. 68
 - Importations mensuelles en provenance des principaux pays tiers 69

ITALIEN

- Weizen
 - Monatliche Einfuhren insgesamt, herkommend aus der EWG und aus Drittländern
 - Kumulative Einfuhren insgesamt aus der EWG und aus Drittländern
 - Monatliche Einfuhren herkommend aus den EWG-Ländern
 - Monatliche Einfuhren herkommend aus den wichtigsten Drittländern
- Roggen
 - Monatliche Einfuhren insgesamt, herkommend aus der EWG und aus Drittländern
 - Kumulative Einfuhren insgesamt aus der EWG und aus Drittländern
 - Monatliche Einfuhren herkommend aus den EWG-Ländern
 - Monatliche Einfuhren herkommend aus den wichtigsten Drittländern
- Gerste
 - Monatliche Einfuhren insgesamt, herkommend aus der EWG und aus Drittländern
 - Kumulative Einfuhren insgesamt aus der EWG und aus Drittländern
 - Monatliche Einfuhren herkommend aus EWG-Ländern
 - Monatliche Einfuhren herkommend aus den wichtigsten Drittländern

Pages
Seiten

- Avoine		- Hafer	
- Importations mensuelles au total en provenance de la C.E.E. et des pays tiers	70	- Monthly Einfuhren insgesamt, herkommend aus der EWG und aus Drittländern	
- Importations cumulatives au total en provenance de la C.E.E. et des pays tiers	71	- Kumulative Einfuhren insgesamt aus der EWG und aus Drittländern	
- Importations mensuelles en provenance des pays de la C.E.E.	72	- Monthly Einfuhren herkommend aus EWG-Ländern	
- Importations mensuelles en provenance des principaux pays tiers	73	- Monthly Einfuhren herkommend aus den wichtigsten Drittländern	
- Maïs		- Mais	
- Importations mensuelles au total en provenance de la C.E.E. et des pays tiers	74	- Monthly Einfuhren insgesamt, herkommend aus der EWG und aus Drittländern	
- Importations cumulatives au total en provenance de la C.E.E. et des pays tiers	75	- Kumulative Einfuhren insgesamt aus der EWG und aus Drittländern	
- Importations mensuelles en provenance des pays de la C.E.E.	76	- Monthly Einfuhren herkommend aus den EWG-Ländern	
- Importations mensuelles en provenance des principaux pays tiers	77	- Monthly Einfuhren herkommend aus den wichtigsten Drittländern	
- Autres céréales		- Anderes Getreide	
Importations mensuelles au total en provenance de la C.E.E. et des pays tiers	78	- Monthly Einfuhren insgesamt herkommend aus der EWG und aus Drittländern	
- Importations cumulatives au total en provenance de la C.E.E. et des pays tiers	79	- Kumulative Einfuhren insgesamt aus der EWG und aus Drittländern	
- Importations mensuelles en provenance des pays de la C.E.E.	80	- Monthly Einfuhren herkommend aus den EWG-Ländern	
- Importations mensuelles en provenance des principaux pays tiers	81	- Monthly Einfuhren herkommend aus den wichtigsten Drittländern	

12.533/VI/64

Pages
Seiten

PLYS-BAS

NIEDERLANDE

- Froment

- Weizen

- Importations mensuelles
au total en provenance
de la C.E.E. et des
pays tiers 84

- Monatliche Einfuhren insgesamt,
herkommend aus der EWG und aus
Drittländern

- Importations cumulatives
au total en provenance
de la C.E.E. et des
pays tiers 85

- Kumulative Einfuhren insgesamt
aus der EWG und aus Drittlan-
dern

- Importations mensuelles
en provenance des pays
de la C.E.E. 86

- Monatliche Einfuhren herkommend
aus den EWG-ländern

- Importations mensuelles
en provenance des prin-
cipaux pays tiers 87

- Monatliche Einfuhren herkommend
aus den wichtigsten Drittländern

- Seigle

- Roggen

- Importations mensuelles
au total en provenance
de la C.E.E. et des
pays tiers 88

- Monatliche Einfuhren insgesamt,
herkommend aus der EWG und aus
Drittländern

- Importations cumulatives
au total en provenance
de la C.E.E. et des
pays tiers 89

- Kumulative Einfuhren insgesamt
aus der EWG und aus Drittländern

- Importations mensuelles
en provenance des pays
de la C.E.E. 90

- Monatliche Einfuhren herkommend
aus den EWG-ländern

- Importations mensuelles
en provenance des princi-
paux pays tiers 91

- Monatliche Einfuhren herkommend
aus den wichtigsten Drittländern

- Orge

- Gerste

- Importations mensuelles
au total en provenance
de la C.E.E. et des
pays tiers 92

- Monatliche Einfuhren insgesamt,
herkommend aus der EWG und aus
Drittländern

- Importations cumulatives
au total en provenance
de la C.E.E. et des
pays tiers 93

- Kumulative Einfuhren insgesamt
aus der EWG und aus Drittländern

- Importations mensuelles
en provenance des pays
de la C.E.E. 94

- Monatliche Einfuhren herkommend
aus EWG-ländern

- Importations mensuelles
en provenance des princi-
paux pays tiers 95

- Monatliche Einfuhren herkommend
aus den wichtigsten Drittländern

Pages
Seiten

- Avoine		- Hafer	
- Importations mensuelles au total en provenance de la C.E.E. et des pays tiers	96	- Monatliche Einfuhren insgesamt, herkommend aus der EWG und aus Drittländern	
- Importations cumulatives au total en provenance de la C.E.E. et des pays tiers	97	- Kumulative Einfuhren insgesamt aus der EWG und aus Drittländern	
- Importations mensuelles en provenance des pays de la C.E.E.	98	- Monatliche Einfuhren herkommend aus EWG-ländern	
- Importations mensuelles en provenance des principaux pays tiers	99	- Monatliche Einfuhren herkommend aus den wichtigsten Drittländern	
- Maïs		- Mais	
- Importations mensuelles au total en provenance de la C.E.E. et des pays tiers	100	- Monatliche Einfuhren insgesamt, herkommend aus der EWG und aus Drittländern	
- Importations cumulatives au total en provenance de la C.E.E. et des pays tiers	101	- Kumulative Einfuhren insgesamt aus der EWG und aus Drittländern	
- Importations mensuelles en provenance des pays de la C.E.E.	102	- Monatliche Einfuhren herkommend aus den EWG-ländern	
- Importations mensuelles en provenance des principaux pays tiers	103	- Monatliche Einfuhren herkommend aus den wichtigsten Drittländern	
- Autres céréales		- Anderes Getreide	
- Importations mensuelles au total en provenance de la C.E.E. et des pays tiers	104	- Monatliche Einfuhren insgesamt, herkommend aus der EWG und aus Drittländern	
- Importations cumulatives au total en provenance de la C.E.E. et des pays tiers	105	- Kumulative Einfuhren insgesamt aus der EWG und aus Drittländern	
- Importations mensuelles en provenance des pays de la C.E.E.	107	- Monatliche Einfuhren herkommend aus den EWG-ländern	
- Importations mensuelles en provenance des principaux pays tiers	108	- Monatliche Einfuhren herkommend aus den wichtigsten Drittländern	

Pages
Seiten

U.E.E.L.B.L.W.U.

- Froment

- Weizen

- Importations mensuelles 110
au total en provenance
de la C.E.E. et des
pays tiers

- Monatliche Einfuhren insgesamt,
herkommend aus der EWG und aus
Drittländern

- Importations cumulatives 111
au total en provenance
de la C.E.E. et des
pays tiers

- Kumulative Einfuhren insgesamt
aus der EWG und aus Drittlan-
dern

- Importations mensuelles 112
en provenance des pays
de la C.E.E.

- Monatliche Einfuhren herkommend
aus EWG-ländern

- Importations mensuelles 113
en provenance des prin-
cipaux pays tiers

- Monatliche Einfuhren herkommend
aus den wichtigsten Drittlan-
dern

- Seigle

- Roggen

- Importations mensuelles 114
au total en provenance
de la C.E.E. et des
pays tiers

- Monatliche Einfuhren insgesamt,
herkommend aus der EWG und aus
Drittländern

- Importations cumulatives 115
au total en provenance
de la C.E.E. et des
pays tiers

- Kumulative Einfuhren insgesamt
aus der EWG und aus Drittlan-
dern

- Importations mensuelles 116
en provenance des pays
de la C.E.E.

- Monatliche Einfuhren herkommend
aus den EWG-ländern

- Importations mensuelles 117
en provenance des prin-
cipaux pays tiers

- Monatliche Einfuhren herkommend
aus den wichtigsten Drittlan-
dern

- Orge

- Gerste

- Importations mensuelles 118
au total en provenance
de la C.E.E. et des
pays tiers

- Monatliche Einfuhren insgesamt,
herkommend aus der EWG und aus
Drittländern

- Importations cumulatives 119
au total en provenance
de la C.E.E. et des
pays tiers

- Kumulative Einfuhren insgesamt
aus der EWG und aus Drittlan-
dern

- Importations mensuelles 120
en provenance des pays
de la C.E.E.

- Monatliche Einfuhren herkommend
aus EWG-ländern

- Importations mensuelles 121
en provenance des prin-
cipaux pays tiers

- Monatliche Einfuhren herkommend
aus den wichtigsten Drittländern

- Avoine

- Importations mensuelles au total en provenance de la C.E.E. et des pays tiers 122
- Importations cumulatives au total en provenance de la C.E.E. et des pays tiers 123
- Importations mensuelles en provenance des pays de la C.E.E. 124
- Importations mensuelles en provenance des principaux pays tiers 125

- Maïs

- Importations mensuelles au total en provenance de la C.E.E. et des pays tiers 126
- Importations cumulatives au total en provenance de la C.E.E. et des pays tiers 127
- Importations mensuelles en provenance des pays de la C.E.E. 128
- Importations mensuelles en provenance des principaux pays tiers 129

- Autres céréales

- Importations mensuelles au total en provenance de la C.E.E. et des pays tiers 130
- Importations cumulatives au total en provenance de la C.E.E. et des pays tiers 131
- Importations mensuelles en provenance des pays de la C.E.E. 132
- Importations mensuelles en provenance des principaux pays tiers 133

- Hafer

- Monatliche Einfuhren insgesamt, herkommend aus der EWG und aus Drittländern
- Kumulative Einfuhren insgesamt aus der EWG und aus Drittländern
- Monatliche Einfuhren herkommend aus EWG-Ländern
- Monatliche Einfuhren herkommend aus den wichtigsten Drittländern

- Mais

- Monatliche Einfuhren insgesamt, herkommend aus der EWG und aus Drittländern
- Kumulative Einfuhren insgesamt aus der EWG und aus Drittländern
- Monatliche Einfuhren herkommend aus EWG-Ländern
- Monatliche Einfuhren herkommend aus den wichtigsten Drittländern

- Anderes Getreide

- Monatliche Einfuhren insgesamt, herkommend aus der EWG und aus Drittländern
- Kumulative Einfuhren insgesamt aus der EWG und aus Drittländern
- Monatliche Einfuhren herkommend aus EWG-Ländern
- Monatliche Einfuhren herkommend aus den wichtigsten Drittländern

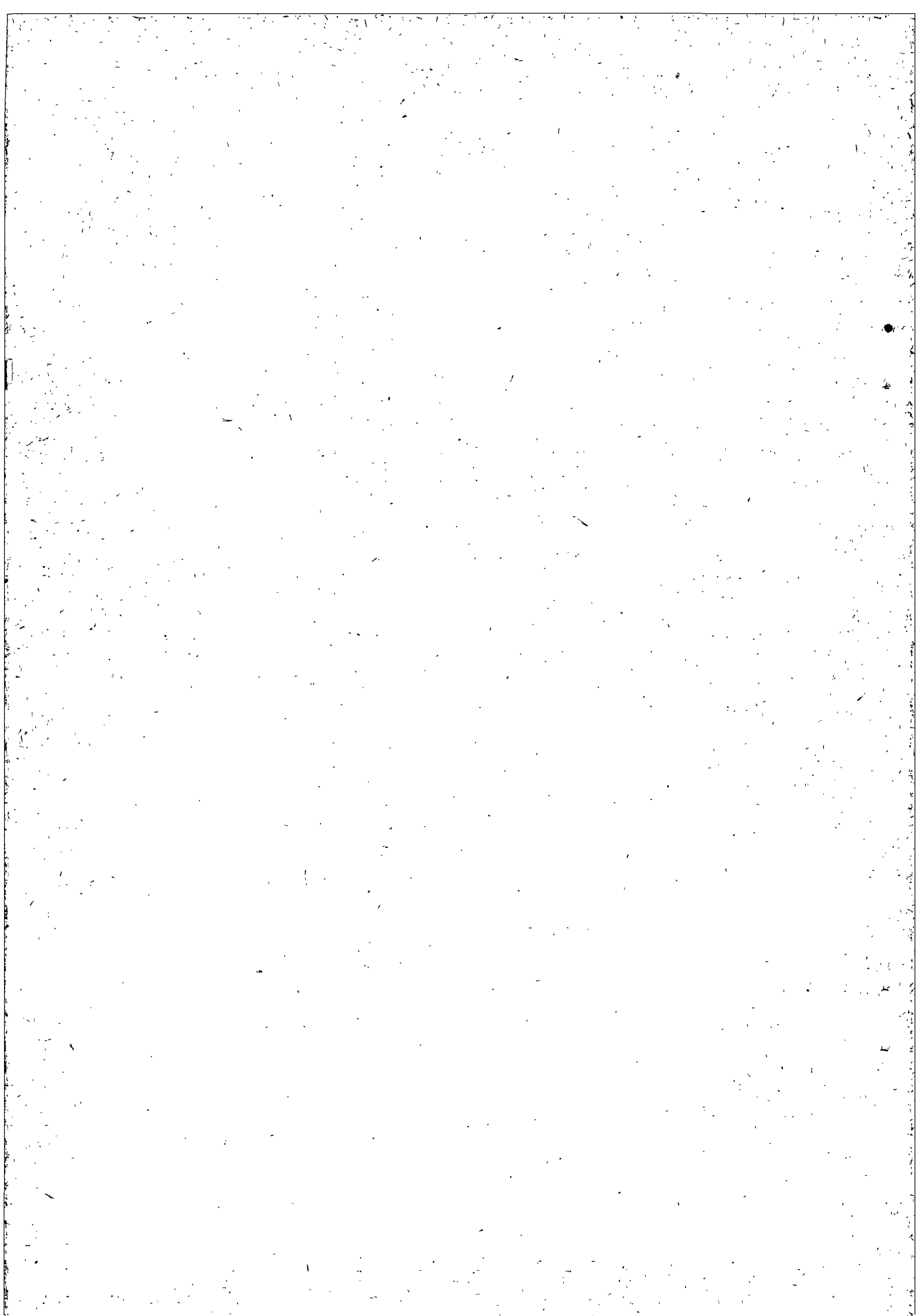

R.F. D'ALLEMAGNE

Importations mensuelles et cumulatives

1962-1963-1964

B.R. DEUTSCHLAND

Monatliche und kumulative Einfuhren

1961-1963-1964

B.R. DEUTSCHLAND

IMPORTATIONS/EINFUHREN

Produit: Froment (1)
Erzeugnis: Weizen (1)

Q = Tonnes
M = Tonnen

PERIODE ZEITRAUM	MENSUELLES - MONATLICHE								
	TOTAL - INSGESAMT			C.E.E. - EWG			PAYS TIERS - DRITTLÄNDER		
	1962	1963	1964	1962	1963	1964	1962	1963	1964
Jan	213.613	119.678	107.291	19.186	13.134	18.043	194.427	106.544	89.248
Feb	226.588	83.133	134.422	37.982	9.036	16.022	188.606	74.097	118.400
Mar	266.793	160.302	200.153	49.287	22.484	16.791	217.506	137.818	183.362
Apr	385.398	138.946	175.012	52.062	18.411	26.728	333.336	120.535	148.284
Mai	364.377	156.297	157.597	45.073	22.531	36.299	319.304	133.766	121.298
Jun	417.689	165.428	175.141	50.101	18.784	23.356	367.588	146.644	151.785
Jul	171.044	106.446	130.853	18.194	7.574	32.025	152.850	98.872	98.830
Aug	72.445	85.553		18.048	13.233		54.397	72.320	
Sep	76.986	82.562		8.443	5.896		68.543	76.666	
Oct	135.259	184.347		16.282	22.299		118.977	162.048	
Nov	178.987	279.174		20.581	21.597		158.406	257.577	
Dec	393.544	192.571		28.038	26.401		365.506	166.170	

(1) Semences non comprises - Ausschliesslich Saatweizen

B.R. DEUTSCHLAND

IMPORTATIONS/EINFUHREN

Produit: Froment (1)
 Ursprung: Weizen (1)

Q = Tonnes
 M = Tonnen

PERIODE ZEITRAUM	CUMULATIVES - KUMULATIVE								
	TOTAL - INSGESAMT			C.E.E. - EWG			PAYS TIERS - DRITTLANDER		
	1962	1963	1964	1962	1963	1964	1962	1963	1964
Jan	213.613	119.679	107.291	19.186	13.134	18.043	194.427	106.545	89.248
Jan/Feb	440.201	202.811	241.713	57.168	22.170	34.065	383.033	180.641	207.648
Jan/Mar	706.994	363.113	441.866	106.455	44.654	50.856	600.539	318.459	391.010
Jan/Apr	1.092.392	502.059	616.879	158.517	63.065	77.584	933.875	438.994	539.294
Jan/Mai	1.456.769	658.393	774.475	203.590	85.592	113.883	1.253.179	572.801	660.592
Jan/Jun	1.874.458	823.791	949.615	253.691	104.375	137.215	1.620.767	719.416	812.377
Jan/Jul	2.045.502	930.234	1080.470	271.885	111.955	160.261	1.773.617	818.279	911.209
Jan/Aug	2.117.947	1.014.787		289.933	125.188		1.828.014	889.599	
Jan/Sep	2.194.933	1.098.246		298.376	131.083		1.896.557	967.163	
Jan/Oct	2.330.191	1.282.593		314.657	153.382		2.015.534	1.129.211	
Jan/Nov	2.509.178	1.561.767		335.238	174.978		2.173.940	1.386.789	
Jan/Dec	2.902.722	1.754.338		363.276	201.379		2.539.446	1.552.959	

1. Importation des semences - ausschliesslich Saatweizen

Importations mensuelles - Monatliche Einfuhren

Produit : Froment (1)
Erzeugnis : Weizen (1)

A. EN PROVENANCE DES PAYS DE LA C.E.E. - HERKUNFT AUS EWG LANDERN

Q = Tonnes
M = Tonnen

		Jan	Feb	Mar	Apr	Mai	Jun	JuI	Aug	Sep	Oct	Nov	Dec
Total C.E.E.	1962	19,186	37,982	49,287	52,062	45,073	50,101	18,194	18,048	8,443	16,282	20,591	28,038
EWG insgesamt	1963	13,134	9,036	22,484	18,411	22,531	18,784	7,574	13,233	5,896	22,299	21,597	26,401
	1964	18,043	16,022	16,791	26,728	36,299	23,356	32,023					
FRANCE	1962	18,806	37,676	49,113	51,970	44,945	50,101	18,194	16,188	6,632	4,258	12,268	26,372
	1963	10,615	6,407	19,098	17,308	20,711	17,896	7,574	13,232	5,896	21,667	16,031	22,139
	1964	14,939	13,166	12,609	19,047	24,413	22,704	28,242					
ITALIA	1962	-	-	-	-	-	-	-	-	-	-	-	-
	1963	-	-	-	-	-	-	-	-	-	-	-	-
	1964	-	-	-	-	-	-	-	-	-	-	-	-
NEEDERLAND	1962	380	306	174	92	128	-	-	5	33	77	253	300
	1963	325	493	331	266	199	9	-	1	-	12	217	199
	1964	304	1,222	1,992	1,345	1,168	222	1,339					
U.E.B.L./B.L.E.U.	1962	-	-	-	-	-	-	-	1,855	1,778	11,957	8,060	1,366
	1963	2,194	2,136	3,055	836	1,621	879	-	-	-	620	5,349	4,063
	1964	2,800	1,634	2,190	6,336	10,718	430	2,442					

(1) Semences non comprises - Ausschliesslich Santweizen

B.R. DEUTSCHLAND

12.533/VI/64

Produit : Froment (1)
Erzeugnis : Weizen (1)Importations mensuelles - monatliche Einfuhren
B. EN PROVENANCE DES PAYS TIERS - HERKOMMEND AUS DRITTLANDERNQ = Tonnes
M = Tonnen

		Jan	Feb	Mar	Apr	Mai	Jun	JuI	Aug	Sep	Oct	Nov	Dec
Total/zusammen	1962	104.427	100.606	217.506	333.336	319.304	367.588	152.850	54.397	68.543	118.977	158.406	365.506
	1963	106.545	74.097	137.819	120.535	133.766	146.644	98.872	72.320	76.666	162.048	257.577	166.170
	1964	89.248	118.400	183.362	148.284	121.298	151.785	98.830					
Dont : EUROPE ORIENTALE Wovon : OSTEUROPA	1962	8.532	7.431	9.085	700	8.554	14.661	1.282	-	7.451	2.424	18.751	2.306
	1963	26.160	30.444	34.933	18.571	19.161	1.672	13.114	-	500	2.020	-	-
	1964	-	-	-	-	-	-	-	-				
SUEDE SCHWEDEN	1962	13.084	14.353	11.134	14.961	18.970	14.734	11.695	2.190	344	45	5.877	20.016
	1963	9.594	890	6.318	3.033	10.293	5.296	3.780	1.886	1.414	509	-	-
	1964	-	-	-	5.270	14.970	17.546	10.124					
U.S.A.	1962	63.562	25.443	11.300	6.184	20.417	8.814	15.490	13.010	19.936	33.168	19.019	39.153
	1963	36.987	2.464	-	25.000	4.245	10.905	13.536	14.872	19.675	55.347	58.075	53.544
	1964	47.454	65.320	77.763	64.651	30.414	40.828	21.535					
CANADA KANADA	1962	69.244	80.382	70.363	67.292	60.050	124.247	71.546	18.567	17.833	47.262	108.963	286.808
	1963	30.236	8.358	10.279	8.638	39.931	113.098	26.904	54.739	53.919	97.871	190.931	103.848
	1964	23.841	22.432	61.804	16.642	51.688	87.349	65.727					
ARGENTINE ARGENTINIEN	1962	5.600	21.265	68.808	199.811	195.507	120.295	22.263	3.484	100	300	2.475	1.967
	1963	1.500	23.483	25.272	21.530	20.463	5.024	10.047	-	1.003	5.579	5.067	7.193
	1964	4.527	2.614	19.504	35.178	12.046	1.908	1.045					
AUSTRALIE AUSTRALIEN	1962	34.130	26.004	43.061	38.647	12.660	78.391	25.008	6.577	2.883	7.638	3.250	3.884
	1963	-	-	2.631	7.052	17.449	1.182	3.048	802	155	-	3.504	-
	1964	13.427	28.034	24.291	25.985	8.203	2.998	400					

IMPORTATIONS/EINFUHREN

Produit: Seigle (1)
Erzeugnis: Roggen (1)

Q = Tonnes
M = Tonnen

PERIODE ZEITRAUM	MENSUELLES - MONATLICHE								
	TOTAL - INSGESAMT			C.E.E. - EWG			PAYS TIERS - DRITTLÄNDER		
	1962	1963	1964	1962	1963	1964	1962	1963	1964
Jan	63.454	23.611	4.050	313	828	718	63.141	22.783	3.332
Feb	31.239	4.041	2.474	491	129	1.322	30.748	3.912	1.152
Mar	25.173	64.672	962	508	987	962	24.665	63.685	-
Apr	22.829	27.984	2.255	209	400	1.242	22.620	27.584	1.113
Mai	33.759	4.021	689	143	514	460	33.616	3.507	229
Jun	16.864	2.624	1.50	-	926	176	16.864	1.698	1.674
Jul	41.213	41.839	5.317	-	220	87	41.213	41.619	5.230
Aug	71.344	260		25	260		71.319	-	
Sep	39.480	491		93	491		39.387	-	
Oct	103.264	555		673	475		102.591	80	
Nov	37.906	11.614		231	288		37.675	11.326	
Dec	46.277	676		401	382		45.876	294	

B.R. DEUTSCHELAND

IMPORTATIONS/EINFUHREN

Produit: Seigle (1)
Erzeugnis: Roggen (1)

Q = Tonnes
M = Tonnen

PERIODE ZEITRAUM	CUMULATIVES - KUMULATIVE								
	TOTAL - INSGESAMT			C.E.E. - EWG			PAYS TIERS - DRITTLÄNDER		
	1962	1963	1964	1962	1963	1964	1962	1963	1964
Jan	63.454	23.612	4.050	313	029	718	63.141	22.783	3.332
Jan/Feb	94.693	27.653	6.524	804	958	2.040	93.889	26.695	4.484
Jan/Mar	119.866	92.325	7.486	1.311	1.945	3.002	118.555	90.380	4.484
Jan/Apr	142.695	120.309	7.741	1.520	2.345	4.144	141.175	117.964	5.597
Jan/Mai	176.454	124.330	10.430	1.663	2.860	4.604	174.791	121.470	5.826
Jan/Jun	193.318	126.954	12.281	1.663	3.787	4.777	191.655	123.167	7.504
Jan/Jul	234.530	168.793	17.597	1.663	4.006	4.864	232.867	164.787	12.733
Jan/Aug	305.875	169.053		1.688	4.266		304.187	164.787	
Jan/Sep	345.355	169.545		1.781	4.758		343.574	164.787	
Jan/Oct	448.619	170.100		2.453	5.233		446.166	164.867	
Jan/Nov	486.525	181.714		2.684	5.521		403.841	176.193	
Jan/Dec	532.802	182.390		3.085	5.903		529.717	176.587	

(1) - Erzeugnisse des Anbauens - Ausschliesslich Saatroggen

B.R. DEUTSCHLAND

12.533/VI/64

Importations mensuelles - Monatliche Einfuhren
 A. EN PROVENANCE DES PAYS DE LA C.E.E. - HERKOMMEN AUS EWG LANDERN

Produit : Seigle (1)
 Erzeugnis : Roggen (1)

Q = Tonnes
 H = Tonnen

		Jan	Feb	Mar	Apr	Mai	Jun	JuI	Aug	Sep	Oct	Nov	Dec
Total C.E.E.	1962	313	491	508	209	143	-	-	25	93	673	231	401
EWG Ingesamt	1963	829	129	987	400	514	926	220	260	491	475	288	382
	1964	718	1.322	962	1.142	460	176	87					
FRANCE	1962	-	184	60	-	-	-	-	-	-	-	-	-
	1963	510	-	10	130	419	918	220	260	491	475	288	382
	1964	322	609	277	757	164	163	87					
ITALIA	1962	-	-	-	-	-	-	-	-	-	-	-	-
	1963	-	-	-	-	-	-	-	-	-	-	-	-
	1964	-	-	-	-	-	-	-	-	-	-	-	-
NEDERLAND	1962	313	307	448	209	143	-	-	25	93	673	231	401
	1963	319	129	977	270	95	8	-	-	-	-	-	-
	1964	-	-	-	-	-	-	-	-	-	-	-	-
U.E.B.L./B.L.E.U.	1962	-	-	-	-	-	-	-	-	-	-	-	-
	1963	-	-	-	-	-	-	-	-	-	-	-	-
	1964	396	713	685	385	296	13	-	-	-	-	-	-

(1) A l'exclusion des semences - Ausschliesslich Saatroggen

B.R. DEUTSCHLAND

12.533/VI/64

Importations mensuelles - Monatliche Einfuhren

Produit : Seigle (1)
Erzeugnis : Roggen (1)

B. EN PROVENANCE DES PAYS TIERS - HERKOHEND AUS DRITTLANDERN

Q - Tonnes
M - Tonnen

		Jan	Feb	Mar	Apr	Mai	Jun	Jul	Aug	Sep	Oct	Nov	Dec
Total/Zusammen	1962	63.141	30.748	24.665	22.620	33.616	16.864	41.213	71.319	39.307	102.591	37.675	45.876
	1963	22.783	3.912	63.685	27.583	3.507	1.698	41.619	-	-	80	11.326	294
	1964	3.332	2.474	-	1.113	229	1.674	5.230	-	-	-	-	-
Dont : EUROPE ORIENTALE MOYON : OSTEUROPA	1962	40.576	18.561	20.397	16.637	25.470	11.957	23.406	-	-	-	4.658	10.378
	1963	3.049	3.912	27.009	3.683	1.050	-	-	-	-	-	-	-
	1964	-	-	-	-	-	-	-	-	-	-	-	-
U.S.A.	1962	5.061	8.048	3.168	4.279	3.802	4.050	15.767	71.015	19.931	79.837	29.452	15.903
	1963	15.113	-	31.193	23.900	-	-	41.077	-	-	80	11.326	244
	1964	354	1.153	-	1.048	229	1.674	5.230	-	-	-	-	-
CANADA/ KANADA	1962	15.833	2.577	558	911	1.499	168	1.814	304	19.063	22.753	3.549	18.895
	1963	4.521	-	5.484	-	2.456	1.697	542	-	-	-	-	50
	1964	2.978	-	-	65	-	-	-	-	-	-	-	-
FINLANDE/FINLAND	1962	-	-	300	165	1.478	25	-	-	-	-	-	-
	1963	-	-	-	-	-	-	-	-	-	-	-	-
	1964	-	-	-	-	-	-	-	-	-	-	-	-
ARGENTINE/ ARGENTINIEN	1962	878	1.076	164	548	934	657	222	-	392	-	15	-
	1963	-	-	-	-	-	-	-	-	-	-	-	-
	1964	-	-	-	-	-	-	-	-	-	-	-	-
SUEDE/SCHWEDEN	1962	789	483	74	74	430	-	-	-	-	-	-	-
	1963	-	-	-	-	-	-	-	-	-	-	-	-
	1964	-	-	-	-	-	-	-	-	-	-	-	-

(1) A l'exclusion des semences

(1) Ausschliesslich Saatroggen

B.R. DEUTSCHLAND

IMPORTATIONS/EINFUHREN

Produit: Orge (1)
Erzeugnis: Gerste (1)

Q = Tonnes
M = Tonnen

PERIODE ZEITRAUM	MENSUELLES - MONATLICHE								
	TOTAL - INSGESAMT			C.E.E. - EWG			PAYS TIERS - DRITTLÄNDER		
	1962	1963	1964	1962	1963	1964	1962	1963	1964
Jan	310.694	34.559	39.185	91.969	14.336	19.312	218.725	20.223	19.873
Feb	169.770	40.311	94.902	33.749	13.668	39.052	136.021	26.643	55.850
Mar	169.559	139.585	95.049	38.809	32.059	34.785	130.750	107.526	60.264
Apr	320.973	144.654	100.874	49.812	91.528	48.121	271.161	53.126	52.753
Mai	332.899	122.036	94.477	34.300	87.937	53.240	298.599	34.099	41.237
Jun	264.965	19.759	91.930	7.034	10.014	45.230	257.931	9.745	46.708
Jul	140.585	43.208	106.283	2.380	20.062	31.913	138.205	23.146	74.370
Aug	8.055	21.635		2.020	9.650		6.035	11.985	
Sep	39.590	41.830		32.456	18.677		7.134	23.173	
Oct	89.192	97.377		29.343	46.777		59.849	50.600	
Nov	82.352	61.367		25.256	26.057		57.096	35.310	
Dec	85.356	93.616		28.646	33.255		56.710	60.361	

(1) A l'exclusion des semences - Ausschliesslich Saatgerste

B.R. DEUTSCHLAND

2.53./VI/6

IMPORTATIONS/EINFUHREN

Produit: Orge (1)
Erzeugnis: Gerste (1)

Q = Tonnes
M = Tonnen

PERIODE ZEITRAUM	CUMULATIVES - KUMULATIVE								
	TOTAL - INSGESAMT			C.E.E. - EWG			PAYS TIERS - DRITTLÄNDER		
	1962	1963	1964	1962	1963	1964	1962	1963	1964
Jan	310.694	34.559	39.185	91.969	14.336	19.312	218.725	20.233	19.873
Jan/Feb	480.464	74.890	153.185	125.718	28.004	68.775	354.746	46.836	84.410
Jan/Mar	650.023	214.475	248.234	164.527	60.063	103.560	485.496	134.412	144.674
Jan/Apr	970.996	359.129	349.108	214.339	151.591	151.681	756.657	207.538	197.427
Jan/Mai	1.303.895	481.164	443.585	218.639	239.529	204.921	1.055.256	241.635	238.664
Jan/Jun	1.566.860	500.924	535.523	255.673	249.543	250.147	1.313.187	251.381	285.376
Jan/Jul	1.709.445	544.132	541.807	258.053	269.605	282.061	1.451.392	274.527	359.746
Jan/Aug	1.717.500	565.767		260.073	281.590		1.457.427	284.177	
Jan/Sep	1.757.090	607.597		292.529	297.931		1.464.561	309.666	
Jan/Oct	1.846.281	704.974		321.870	344.809		1.524.411	360.165	
Jan/Nov	1.928.633	766.341		361.285	370.865		1.567.347	395.476	
Jan/Dec	2.015.989	859.949		389.932	404.119		1.624.057	455.830	

(1) A l'exclusion des semences - Ausschliesslich Saatgerste

B.R. DEUTSCHLAND

12.533/VI/64

Importations mensuelles - Monatliche Einfuhren

Produit : Orge (1)
Erzeugnis : Oerste (1)

A. EN PROVENANCE DES PAYS DE LA C.E.E. - HERKOHMEND AUS EWG LANDERN

Q = Tonnes
M = Tonnen

		Jan	Feb	Mar	Apr	Mai	Jun	Jul	Aug	Sep	Oct	Nov	Dec
TOTAL C.E.E. EWG Ingesamt	1962	91.969	33.749	38.809	49.812	34.300	7.034	2.380	2.020	32.456	29.343	25.256	26.646
	1963	14.336	13.668	32.059	91.528	87.937	10.014	20.062	9.650	18.677	46.777	26.057	33.255
	1964	19.312	39.052	34.785	48.121	53.240	45.230	31.913					
FRANCE	1962	77.286	31.488	36.947	48.794	32.553	6.961	2.380	530	11.061	29.396	11.130	15.968
	1963	7.331	8.273	17.976	84.398	80.995	9.462	5.765	3.986	8.946	15.979	15.317	27.713
	1964	9.706	33.151	29.353	38.381	42.603	35.357	24.208					
ITALIA	1962	-	-	-	-	-	-	-	-	-	-	-	-
	1963	-	-	-	-	-	-	-	-	-	-	-	-
	1964	-	-	-	-	-	-	-	-	-	-	-	-
NEDERLAND	1962	14.683	2.261	1.862	1.018	1.747	73	-	1.490	21.395	8.947	14.126	12.678
	1963	7.005	5.395	14.083	7.130	6.943	552	14.297	5.664	9.731	30.898	8.978	5.542
	1964	3.327	968	4.801	9.307	10.637	9.873	7.705					
U.E.B.L./B.L.E.U.	1962	-	-	-	-	-	-	-	-	-	-	-	-
	1963	-	-	-	-	-	-	-	-	-	-	1.762	-
	1964	-	-	631	373	-	-	-	-	-	-	-	-

12

(1) A l'exclusion des semences - Ausschliesslich Saaterste

Importations mensuelles - Monatliche Einfuhren
 B. EN PROVENANCE DES PAYS TIERS - HERKOHEND AUS-DRIITLANDERN

Produit : Orge (1)
 Erzeugnis: Gerste (1)

Q = Tonnes
 H = Tonnen

		Jan	Feb	Mar	Apr	Mai	Jun	Jul	Aug	Sep	Oct	Nov	Dec
Total/Zusammen	1962	218.725	136.021	130.750	271.167	298.599	257.931	136.205	6.035	7.134	59.849	57.096	56.710
	1963	20.223	26.663	107.526	53.125	34.099	6.745	23.146	11.085	23.173	50.600	35.310	60.361
	1964	19.873	55.850	60.264	52.753	41.237	46.708	74.370					
Dont : EUROPE ORIENTALE Wovon : OSTEUROPA	1962	39.969	13.300	15.152	3.116	2.640	172	347	-	-	-	649	-
	1963	-	-	-	-	-	-	-	-	-	1.445	2.880	-
	1964	-	840	-	3.613	1.921	17	5.736					
U.S.A.	1962	34.662	42.850	30.722	86.821	179.730	165.250	97.140	1.351	4.395	45.780	37.671	36.593
	1963	5.295	413	78.549	32.757	26.561	2.421	14.246	3.558	7.157	20.433	15.524	29.903
	1964	-	20.995	19.406	2.485	17.740	30.495	55.509					
SUEDE/SCHWEDEN	1962	13.693	7.568	775	7.825	4.513	424	38	-	-	7.349	6.059	2.607
	1963	-	-	-	-	-	-	-	-	6.638	14.427	6.080	10.78
	1964	-	5.425	2.607	1.247	-	-						
ARGENTINE/ ARGENTINIEN	1962	17.907	14.822	24.165	35.486	30.657	24.336	17.167	25	750	20	-	-
	1963	2.075	4.574	2.772	1.382	104	97	496	-	-	-	-	-
	1964	-	8.265	16.921	24.661	10.381	3.910	6.380					
AUSTRALIE/ AUSTRALIEN	1962	7.748	8.910	27.274	50.823	36.788	50.883	19.647	3.606	-	-	-	-
	1963	-	240	9.119	3.575	144	2.100	3.488	7.087	2.863	727	1.192	4.942
	1964	-	10.620	9.688	11.389	4.091	10.295	5.039					
GRANDE BRETAGNE/ GROSSBRITANNIEN	1962	89.411	34.405	14.273	38.866	24.940	3.821	-	804	1.252	2.037	2.522	8.517
	1963	8.501	19.438	16.056	-	1.107	-	220	591	746	1.865	2.327	3.450
	1964	-	4.133	6.344	2.727	1.791	-						

2.533/VI/64

B.R. DEUTSCHLAND

IMPORTATIONS/EINFUHRENProduit: Avoine (1)
Erzeugnis: Hafer (1)Q = Tonnes
M = Tonnen

	MENSUELLES - MONATLICHE								
	TOTAL - INSGESAMT			C.E.E. - EWG			PAYS TIERS - DRITTLÄNDER		
	1962	1963	1964	1962	1963	1964	1962	1963	1964
Jan	59.052	18.760	5.966	4.427	4.208	736	54.625	14.552	5.230
Feb	56.184	32.038	16.280	3.593	3.728	1.511	52.591	28.310	14.769
Mar	41.059	80.652	23.317	5.273	5.253	1.511	35.786	75.399	20.535
Apr	79.807	47.261	15.483	6.266	2.757	3.581	73.541	44.504	11.902
Mai	95.469	28.306	20.908	1.391	2.824	8.045	94.078	25.482	12.863
Jun	58.596	32.863	25.000	200	822	10.158	58.596	32.041	15.725
Jul	47.104	27.660	51.051	93	3.103	5.856	47.011	24.557	45.195
Aug	15.210	10.612	-	-	1.108	-	15.210	9.504	-
Sep	14.562	12.295	-	1.405	236	-	13.157	11.860	-
Oct	9.202	19.107	-	1.020	389	-	8.182	18.718	-
Nov	17.751	10.688	-	1.344	603	-	16.407	10.085	-
Dec	18.539	23.404	-	5.194	721	-	13.345	22.683	-

(1) A l'exclusion des semences - Ausschliesslich Saathafer

B.R. DEUTSCHLAND

IMPORTATIONS/EINFUHRENProduit: Avoine (1)
Erzeugnis: Hafer (1)Q = Tonnes
M = Tonnen

PERIODE ZEITRAUM	CUMULATIVES - KUMULATIVE								
	TOTAL - INSGESAMT			C.E.E. - EWG			PAYS TIERS - DRITTLANDER		
	1962	1963	1964	1962	1963	1964	1962	1963	1964
Jan	59.052	18.760	5.966	4.427	4.208	736	54.625	14.552	5.230
Jan/Feb	115.235	50.798	22.246	8.020	7.936	2.245	107.215	42.862	20.001
Jan/Mar	156.294	131.450	45.563	13.293	13.189	5.027	143.001	118.261	40.536
Jan/Apr	236.101	178.711	61.046	19.559	15.946	8.608	216.542	162.765	52.438
Jan/Mai	335.570	206.967	81.954	20.950	17.718	16.653	310.620	189.249	65.301
Jan/Jun	390.166	239.830	107.055	21.150	19.541	26.312	369.016	220.289	81.024
Jan/Jul	437.270	267.490	158.807	21.243	22.644	32.668	416.027	244.846	126.219
Jan/Aug	452.480	278.102		21.243	23.752		431.237	254.350	
Jan/Sep	467.042	290.197		22.640	23.987		444.394	266.210	
Jan/Oct	476.244	309.305		23.668	24.376		452.576	284.929	
Jan/Nov	493.995	319.992		25.012	24.980		468.983	295.012	
Jan/Dec	512.534	343.596		30.206	25.701		482.328	317.695	

(1) A l'exclusion des semences. Ausschliesslich Saathafer

B.R. DEUTSCHLAND

12.533/VI/64

Importations mensuelles - monatliche Einfuhren

Produit : Avoine (1)
Erzeugnis : Hafer(1)

A. EN PROVENANCE DES PAYS DE LA CEE - HERKOMMEND AUS EWG LANDERN

Q = Tonnes
M = Tonnen

		Jan	Feb	Mar	Apr	Mai	Jun	Jul	Aug	Sep	Oct	Nov	Dec
Total C.E.E.	1962	4.427	3.593	5.213	6.266	1.391	200	93	6	1.405	1.020	1.344	5.194
	1963	4.208	3.726	5.253	2.757	2.824	822	3.103	1.108	236	389	603	721
	1964	736	1.511	2.782	3.581	8.045	10.158	5.856					
FRANCE	1962	"	"	"	"	"	"	"	"	"	"	20	180
	1963	282	587	708	414	140	147	15	307	"	"	40	238
	1964	258	460	380	384	420	644	140					
ITALIA	1962	"	"	"	"	"	"	"	"	"	"	"	"
	1963	"	"	"	"	"	"	"	"	"	"	"	"
	1964	"	"	"	"	"	"	"	"	"	"	"	"
NEDERLAND	1962	4.427	3.593	5.273	6.266	1.391	200	93	"	1.405	1.020	1.324	5.014
	1963	3.926	3.141	4.545	2.342	2.684	675	3.088	801	236	389	563	483
	1964	478	1.051	2.402	3.197	7.625	9.514	5.716					
U.E.B.L./B.L.F.U.	1962	"	"	"	"	"	"	"	"	"	"	"	"
	1963	"	"	"	"	"	"	"	"	"	"	"	"
	1964	"	"	"	"	"	"	"	"	"	"	"	"

(1) A l'exclusion des semences / Ausschliesslich Saathafer

B.R. DEUTSCHLAND

12.533/VI/64

Produit : Avoine (1)
Erzeugnis : HaferImportations mensuelles - Monatliche Einfuhren
B. EN PROVENANCE DES PAYS TIERS - HERKOMMEND AUS DRITTLANDERNQ - Tonnes
M - Tonnen

		Jan	Feb	Mar	Apr	Mai	Jun	Jul	Aug	Sep	Oct	Nov	Dec
Total/Zusammen	1962	54.625	52.591	35.786	73.541	94.078	58.396	47.011	15.210	13.157	8.102	16.407	13.345
	1963	14.552	28.310	75.309	44.585	25.482	32.041	24.557	9.505	11.860	18.718	10.085	22.683
	1964	5.230	14.769	20.535	11.902	12.863	15.725	55.195					
Dont : EUROPE ORIENTALE	1962	22.939	11.304	3.797	838	-	2.093	263	-	-	-	-	-
	1963	-	-	-	-	-	-	-	2.600	-	-	-	-
	1964	-	-	-	-	-	-	-	-	-	-	-	-
U.S.A.	1962	-	-	-	-	12.490	27.844	38.330	13.343	12.113	8.181	10.508	6.068
	1963	-	100	5.070	21.657	3.202	-	5.653	1.220	-	99	-	-
	1964	341	-	-	200	172	70	6.283					
SUEDE/SCHWEDEN	1962	5.391	7.364	2.724	11.192	20.890	3.473	-	-	-	-	4.045	6.877
	1963	1.056	-	-	-	-	-	3.207	-	1.970	6.614	4.754	304
	1964	138	-	-	-	-	-	-	-	-	-	-	-
ARGENTINE/ARGENTINIEN	1962	2.196	5.985	10.213	14.086	21.825	15.732	7.230	1.135	1.043	-	1.067	200
	1963	-	700	1.290	100	130	100	199	-	285	274	-	648
	1964	1.267	1.058	3.682	3.858	1.385	1.020	10.938					
AUSTRALIE/AUSTRALIEN	1962	24.097	25.305	14.348	45.509	37.090	9.165	1.038	623	-	-	82	-
	1963	13.469	27.510	62.410	28.113	4.252	14.015	6.161	5.476	9.904	11.731	4.656	20.589
	1964	4.096	5.703	13.267	4.384	5.294	7.953	18.847					
CANADA/KANADA	1962	-	-	-	-	-	-	-	-	-	-	703	200
	1963	-	-	6.629	14.125	17.823	17.925	9.330	200	-	-	675	1.141
	1964	667	8.009	3.586	3.459	6.165	6.682	9.126					

(1) A l'exclusion des semences/Ausschliesslich Saathafer

B.R. DEUTSCHLAND

IMPORTATIONS/EINFUHREN

Produit: Mais (1)
Erzeugnis: Mais (1)

Q = Tonnes

M = Tonnen

PERIODE ZEITRAUM	MENSUELLES - MONATLICHE								
	TOTAL - INSGESAMT			C.E.E. - EWG			PAYS TIERS - DRITTLÄNDER		
	1962	1963	1964	1962	1963	1964	1962	1963	1964
Jan	129.330	77.697	115.275	957	9.288	30.114	128.373	68.409	85.161
Feb	138.969	60.995	117.136	560	19.848	46.693	138.409	41.147	70.443
Mar	82.292	175.202	104.007	303	13.190	32.169	81.989	162.013	71.838
Apr	95.886	95.584	193.252	440	4.551	51.997	95.446	91.233	141.255
Mai	135.676	79.300	199.856	410	3.523	30.382	135.266	75.777	169.474
Jun	241.652	40.877	156.636	270	2.616	24.057	240.782	38.261	132.579
Jul	159.025	132.960	190.926	20	33.577	80.356	195.005	99.383	110.570
Aug	44.333	152.277		200	66.428		44.133	85.849	
Sep	82.245	133.512		994	66.245		81.251	67.267	
Oct	59.989	126.264		956	11.293		59.033	114.971	
Nov	90.755	120.782		2.218	12.080		88.537	108.702	
Dec	116.758	189.323		11.143	21.251		105.615	168.072	

(1) Semences non comprises - Ausschliesslich Saatweizen

B.R. DEUTSCHLAND

IMPORTATIONS/EINFUHREN

Produit: Mais (1)
Erzeugnis: Mais (1)

Q = Tonnen
M = Tonnen

PERIODE ZEITRAUM	CUMULATIVES - KUMULATIVE								
	TOTAL - INSGESAMT			C.E.E. - EWG			PAYS TIERS - DRITTLÄNDER		
	1962	1963	1964	1962	1963	1964	1962	1963	1964
Jan	129.330	77.697	115.275	957	9.288	30.114	128.373	68.409	85.161
Jan/Feb	268.299	138.692	232.411	1.517	29.136	76.807	266.782	109.556	155.604
Jan/Mar	350.591	313.894	330.418	1.820	42.326	108.976	348.771	271.568	227.442
Jan/Apr	446.477	409.678	529.670	2.260	46.877	160.973	444.217	362.801	368.697
Jan/Mai	582.153	48.144	729.526	2.670	50.501	191.355	579.483	438.143	538.171
Jan/Jun	823.205	530.022	886.153	2.940	53.117	215.412	820.265	476.905	670.751
Jan/Jul	982.230	662.982	1.077.039	2.960	86.342	295.770	979.270	576.640	781.319
Jan/Aug	1.026.563	815.259		3.160	152.770		1.023.403	662.489	
Jan/Sep	1.108.808	943.578		4.154	219.015		1.104.654	742.563	
Jan/Oct	1.168.798	1.069.842		5.110	230.308		1.163.688	839.534	
Jan/Nov	1.259.553	1.190.624		7.328	242.388		1.252.225	948.236	
Jan/Dec	1.376.311	1.379.947		18.471	263.639		1.357.840	1.116.308	

(1) Exclusion des semences - Ausschliesslich Saatmais

Importations mensuelles - Monatliche Einfuhren

A. EN PROVENANCE DES PAYS DE LA CEE - HERKOMMEND AUS EWG LANDERN

Q = Tonnes
M = TonnenProduit : Maïs (1)
Erzeugnis : Maïs

		Jan	Fev	Mars	Apr	Mai	Jun	JuI	Aug	Sep	Oct	Nov	Dec
Total C.E.E.	1962	957	560	303	440	410	270	20	200	994	956	2.218	11.143
EWG insgesamt	1963	9.288	19.848	13.150	4.550	3.523	2.616	38.261	66.428	66.245	11.293	12.080	21.251
	1964	30.114	46.693	32.169	51.997	30.382	24.057	80.356					
FRANCE	1962	957	560	303	440	410	270	20	200	994	956	1.475	8.998
	1963	5.481	13.848	8.336	2.030	819	474	31.211	62.743	60.102	5.029	3.838	17.217
	1964	29.153	41.346	24.266	45.687	22.903	18.226	70.324					
ITALIA	1962	-	-	-	-	-	-	-	-	-	-	743	-
	1963	3.807	6.000	4.505	2.430	2.704	2.105	2.366	3.985	6.143	6.264	8.230	3.979
	1964	850	5.384	7.809	6.308	7.479	5.831	10.032					
NEDERLAND	1962	-	-	-	-	-	-	-	-	-	-	-	2.145
	1963	-	-	269	89	-	37	-	-	-	-	12	55
	1964	111	13	34	2	-	-	-	-	-	-	-	-
U.E.B.L./B.L.E.U.	1962	-	-	-	-	-	-	-	-	-	-	-	-
	1963	-	-	-	-	-	-	-	-	-	-	-	-
	1964	-	-	-	-	-	-	-	-	-	-	-	-

(1) A l'exclusion des semences / ausschliesslich Saatmais

B.R. DEUTSCHLAND

Importations mensuelles - Monatliche Einfuhren

B. EN PROVENANCE DES PAYS TIERS - HERKOMMEND AUS DRITTLANDERN

Produit : Maïs (1)
Erzeugnis : Mais

Q = Tonnes
M = Tonnen

		Jan	Feb	Mar	Apr	Mai	Jun	Jul	Aug	Sep	Oct	Nov	Dec
Total/Insgesamt	1962	128.373	138.409	81.989	95.446	135.266	240.742	159.005	44.133	81.251	59.033	88.537	105.615
	1963	68.409	41.147	162.013	91.233	75.777	38.261	99.383	85.850	67.267	114.971	108.702	168.072
	1964	85.161	70.443	71.638	141.255	169.474	132.579	110.570					
Dont : EUROPE ORIENTALE OSTEUROPA	1962	38.288	55.712	25.352	43.627	21.128	28.478	15.484	-	5.847	4.116	16.532	7.378
	1963	550	-	-	6.537	-	-	-	-	4.062	-	6.978	21.961
	1964	11.860	10.861	2.868	45.634	40.249	27.618	8.949					
U.S.A.	1962	64.127	33.992	34.803	25.326	45.362	103.272	108.900	39.775	56.929	25.865	29.100	65.621
	1963	55.217	29.715	113.796	71.717	38.684	14.689	73.664	25.233	33.154	59.605	58.642	106.669
	1964	54.211	26.880	41.664	81.808	118.866	91.671	84.604					
ARGENTINE ARGENTINIEN	1962	3.452	4.141	2.984	5.381	27.638	41.515	16.264	2.619	5.132	12.230	4.897	15.968
	1963	5.456	5.335	2.004	499	4.989	6.500	5.002	14.183	8.110	25.704	5.829	9.112
	1964	8.070	1.809	6.020	6.757	9.222	13.090	13.826					
RHODESIE RHODESIEN	1962	11.693	5.222	-	5.838	4.068	10.060	4.259	1.619	1.042	2.033	23.703	-
	1963	-	-	-	-	-	-	-	-	-	2.524	1.685	-
	1964	-	-	-	878	-	-	-					
YUGOSLAVIE JUGOSLAVIEN	1962	7.363	9.934	748	-	-	-	-	-	-	-	-	-
	1963	-	-	-	-	-	-	-	-	478	675	237	500
	1964	-	-	-	-	-	-	-					
UNION SUD AFRICAINE REPUBLIK AFRIKA	1962	3.454	29.407	18.008	15.273	34.069	57.410	14.095	-	12.231	14.777	14.305	12.275
	1963	2.970	2.569	24.239	12.132	21.558	16.780	19.427	40.529	15.956	26.463	27.645	27.225
	1964	4.567	26.879	21.155	6.176	870	-	2.130					

(1) A l'exclusion des semences/Ausschliesslich Saatmais

B.R. DEUTSCHLAND

IMPORTATIONS/EINFUHREN

Produit: Autres céréales (1)
Erzeugnis: Anderes Getreide (1)

Q = Tonnes

M = Tonnen

PERIODE ZEITRAUM	MENSUELLES - MONATLICHE								
	TOTAL - INSGESAMT			C.E.E. - EWG			PAYS TIERS - DRITTLÄNDER		
	1962	1963	1964	1962	1963	1964	1962	1963	1964
Jan	4.445	15.510	27.269	190	149	918	4.255	15.361	26.351
Feb	6.787	6.705	17.301	167	186	912	6.623	6.519	16.389
Mar	5.271	24.109	8.022	82	189	944	5.189	23.920	7.078
Apr	5.633	20.816	6.107	149	68	835	5.484	23.748	5.272
Mai	5.771	16.058	18.726	77	157	743	5.694	15.901	17.983
Jun	11.095	2.643	17.133	114	101	120	10.981	2.542	17.013
Jul	8.233	16.763	25.121	30	61	149	8.203	16.702	24.972
Aug	8.596	17.057		39	247		8.557	16.810	
Sep	49.649	10.671		203	97		49.446	10.574	
Oct	21.798	19.157		368	558		21.430	18.599	
Nov	19.632	29.789		332	743		19.300	29.046	
Dec	12.407	34.780		162	1.629		12.245	33.151	

(1) A l'exclusion du riz - Ausschliesslich Reis

B.R. DEUTSCHLAND
IMPORTATIONS/EINFUHREN

Produit : Autres céréales (1)
Erzeugnis : Anderes Getreide (1)

Q = Tonnes
M = Tonnen

PERIODE ZEITRAUM	CUMULATIVES - KUMULATIVE								
	TOTAL - INSGESAMT			C.E.E. - EWG			PAYS TIERS - DRITTLÄNDER		
	1962	1963	1964	1962	1963	1964	1962	1963	1964
Jan	4.445	15.510	27.269	190	149	918	4.255	15.361	26.351
Jan/Feb	11.232	22.215	44.570	358	335	1.830	10.874	21.880	42.740
Jan/Mar	16.502	46.324	52.592	441	524	3.774	16.061	45.800	49.818
Jan/Apr	22.135	67.140	58.699	589	592	3.609	21.546	66.548	35.090
Jan/Mai	27.906	83.199	77.425	665	750	4.352	27.241	82.449	73.073
Jan/Jun	36.335	85.841	94.550	779	850	4.470	35.556	84.991	90.088
Jan/Jul	47.234	102.604	119.671	808	912	4.520	46.426	101.692	115.059
Jan/Aug	55.830	119.661		847	1.159		54.983	118.502	
Jan/Sep	105.478	130.333		1.050	1.236		104.428	129.097	
Jan/Oct	127.277	149.490		1.418	1.815		125.859	147.675	
Jan/Nov	146.909	179.279		1.750	2.559		145.159	176.720	
Jan/Dec	159.316	214.059		1.912	4.188		157.404	209.871	

(1) A l'exclusion du riz - Ausschliesslich Reis

Importations mensuelles - Monatliche Einfuhren

Produit : Autres céréales (1)
Erzeugnis : Anderes Getreide (1)

A. EN PROVENANCE DES PAYS DE LA C.E.E. - HERKUNFT AUS EWG LÄNDERN

		Jan	Feb	Mar	Apr	Mai	Jun	Ju1	Aug	Sep	Oct	Nov	Dec
Total C.E.E.	1962	190	167	82	149	77	114	30	39	203	368	332	162
EWG Insgesamt	1963	149	186	189	67	157	101	61	247	97	558	743	1.629
	1964	918	912	944	835	743	120	125					
FRANCE	1962	-	-	-	-	-	-	-	-	-	-	-	-
	1963	-	-	-	-	-	-	-	20	-	259	260	1.458
	1964	720	699	834	800	620	40	20					
ITALIA	1962	95	130	78	95	65	27	28	6	96	304	173	84
	1963	95	109	99	38	20	12	10	9	14	205	238	90
	1964	115	171	66	32	75	50	55					
NEDERLAND	1962	95	37	4	54	12	87	2	33	107	64	159	78
	1963	54	77	90	29	137	89	51	218	83	94	245	81
	1964	83	17	44	3	48	30	50					
U.E.B.L.	1962	-	-	-	-	-	-	-	-	-	-	-	-
	1963	-	-	-	-	-	-	-	-	-	-	-	-
	1964	-	-	-	-	-	-	-	-	-	-	-	-

(1) A l'exclusion du riz / Ausschliesslich Reis

Importations mensuelles - Monatliche Einfuhren

A. EN PROVENANCE DES PAYS TIERS - HERKOHEND AUS DRITTLANDERN

Produit : Autres céréales (1)
Erzeugnis : Andere GetreideQ = Tonnes
H = Tonnen

		Jan	Feb	Mar	Apr	Mai	Jun	Jul	Aug	Sep	Oct	Nov	Dec
Total / Zusammen	1962	4.255	6.620	5.189	5.484	5.694	10.981	8.203	8.557	49.445	21.430	19.300	12.245
	1963	15.361	6.519	23.920	20.748	15.901	2.542	16.702	16.810	10.574	18.599	29.046	33.151
	1964	26.351	16.389	7.078	5.272	17.983	17.013	24.972					
Dont : EUROPE ORIENTALE	1962	-	-	-	54	10	5	-	-	-	-	-	-
	1963	-	109	84	-	-	-	-	-	-	15	15	-
	1964	69	28	-	28	28	10	17					
U.S.A.	1962	2.333	4.554	3.207	3.265	2.081	3.714	1.408	7.410	48.115	20.216	17.268	10.457
	1963	14.251	5.409	22.839	19.608	13.634	1.717	9.234	7.964	6.623	4.864	20.030	10583
	1964	19.760	14.126	5.650	3.268	8.883	6.708	10.757					
ARGENTINE ARGENTINIEN	1962	1.171	1.454	1.639	1.718	2.840	6.076	6.224	662	454	389	366	440
	1963	460	385	192	607	1.760	410	6.830	8.129	3.294	12.928	8.402	21.974
	1964	5.934	1.750	803	1.305	8.655	10.051	13.430					
AUSTRALIE AUSTRALIEN	1962	-	-	-	137	226	175	102	38	67	51	64	-
	1963	109	10	65	99	138	64	74	80	73	83	50	55
	1964	73	40	61	31	100	23	241					
MAROC MAROKKO	1962	267	375	188	147	302	199	220	446	791	728	601	-
	1963	470	421	547	-	138	1	553	-	283	219	495	217
	1964	273	379	295	615	223	221	232					
UNION SUD AFRICAINE REP. SUD. AFRIKA	1962	403	125	-	83	151	768	239	-	-	-	412	-
	1963	-	-	-	-	-	310	454	520	245	100	-	-
	1964	-	102	153	-	55	-	204					

(1) A l'exclusion du riz. / Ausschliesslich Reis

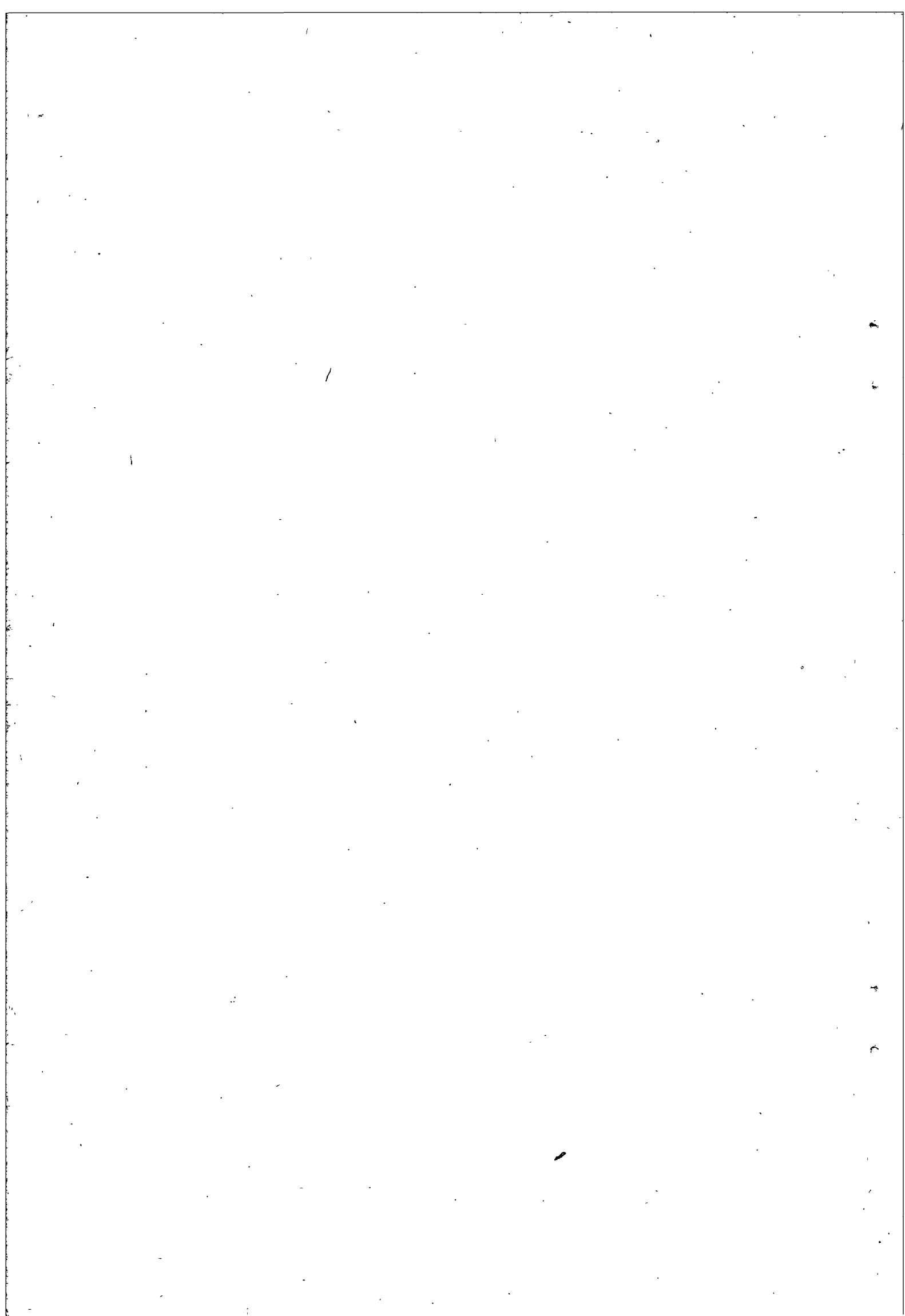

FRANCE

Importations trimestrielles 1962, 1963
1964

FRANKREICH

Dreimonatliche Einfuhren 1962, 1963
1964

FRANCE
IMPORTATIONS/EINFUHREN

12.533/VI/64

Produit : Blé tendre et Méteil
Erzeugnis : Weichweizen und Mengkorn

Q = Tonnes
M = Tonnen

PERIODE ZEITRAUM	TRIMESTRIELLE			DRÉIMONATLICHE			PAYS TIERS - DRITTLÄNDER		
	TOTAL - INSGESAMT			C.E.E. - E.J.G					
	1962	1963	1964	1962	1963	1964	1962	1963	1964
Jan									
Feb									
Jan/Mar	1.060	43.109	109.448	-	4.175	241	1.060	38.934	109.207
Apr									
Mai									
Apr/Jun	1.820	37.136	53.186	-	2.961	-	1.820	34.175	53.186
Jul									
Aug									
Jul/Sep	9.628	35.671		-	-		9.628	35.671	
Oct									
Nov									
Oct/Dec	8.364	168.834		-	359		8.364	168.475	

Y compris les semences
Einschliesslich Saatweizen

FRANCE

12.533/VI/64

IMPORTATIONS/EINFÜHREN

Produit: Blé tendre et méteil
Erzeugnis: Weichweizen und Mengkorn

Q = Tonnes
M = Tonnen

PERIODE ZEITRAUM	CUMULATIVES - KUMULATIVE								
	TOTAL - INSGESAMT			C.E.E. - EWG			PAYS TIERS - DRITTLÄNDER		
	1962	1963	1964	1962	1963	1964	1962	1963	1964
Jan									
Jan/Feb									
Jan/Mar	1.060	43.109	109.448	-	4.175	241	1.060	38.934	109.207
Jan/Apr									
Jan/Mai									
Jan/Jun	2.880	80.245	162.634	-	7.136	241	2.880	73.109	162.393
Jan/Jul									
Jan/Aug									
Jan/Sep	12.508	115.916		-	7.136		12.508	108.780	
Jan/Oct									
Jan/Nov									
Jan/Dec	20.872	284.750		-	7.495		20.872	277.255	

Y compris les semences
Einschliesslich Saatweizen

FRANCE

Importations trimestrielles - Dreimonatliche Einfuhren

A. EN PROVENANCE DES PAYS DE LA C. E. E. - HERKUNFT AUS EWG LANDERN

Produit: Blé tendre et météfi
Erzeugnis: Weichweizen und Mengorn

Q = Tonnes
M = Tonnen

		Jan	Feb	Jan/Mar	Apr	Mai	Apr/Jun	Ju1	Aug	Ju1/Sep	Oct	Nov	Oct/Dec
TOTAL C. E. E. EWG INSGESAMT	1962			-			-			-			-
	1963			4.175			2.961			-			359
	1964			241									
B. R. DEUTSCHLAND	1962			-			-			-			-
	1963			-			-			-			359
	1964			241									
IT-LIA	1962			-			-			-			-
	1963			-			-			-			-
	1964			-			-			-			-
NEDERLAND	1962			-			-			-			-
	1963			2.715			1.902			-			-
	1964			-			-			-			-
U. E. B. L. / B. L. E. U.	1962			-			-			-			-
	1963			1.460			1.059			-			-
	1964			-			-			-			-

Y compris les semences - Einschliesslich Saatweizen

FRANCE

12.533/91/64

Importations trimestrielles - Dreimonatliche Einfuhren

B. EN PROVENANCE DES PAYS TIERS - HERKOMMEND AUS DRITTLANDERN

Produit: Blé tendre et météel

Erzeugnis: Weichweizen und Mergkorn

Q - Tonnes
M - Tonnen

	Jan	Feb	Jan/Mär	Apr	Mai	Apr/Jun	Juli	Aug	Juli/Sep	Oct	Nov	Oct/Dec
TOTAL/ZUSAMMEN												
	1962		1.060			1.020			9.628			9.364
	1963		38.934			34.175			35.671			168.475
	1964		199.207			53.186			"			"
Dont:	1962		"			"			"			4.477
U.S.A.	1963		4.855			7.427			9.956			119.687
Wovon:	1964		85.376			40.982			"			"
CANADA	1962		"			"			"			3.388
1963			13.279			7.335			"			40.844
1964			17.874			10.716			25.315			"
AUSTRALIE	1962		957			1.643			9.618			"
1963			652			"			"			254
1964			"			"			"			"
SUEDE	1962		"			"			"			"
SCHWEDEN	1963		2.148			331			"			16
1964			"			"			"			"
ROYAUME-UNI	1962		"			"			"			"
VER. KONIGREICH	1963		13.590			12.393			"			1.228
1964			11			"			391			"
TUNISIE	1962		103			177			"			5
TUNESIEN	1963		"			"			10			15
1964			1.491			"			64			"

Y compris les semences - Einschliesslich Saatweizen

FRANCE

12.533/VI/64

Produit: Blé dur
Erzeugnis: Hartweizen

IMPORTATIONS/EINFUEREN

Q = Tonnes
M = Tonnen

PERIODE ZEITRAUM	TRIMESTRIELLE - DREIMONATLICHE								
	TOTAL - INSGES.MT			C.E.E. - EWG			PAYS TIERS - DRITTLÄNDER		
	1962	1963	1964	1962	1963	1964	1962	1963	1964
Jan									
Feb									
Jan/Mar	24.481	57.711	101.260	-	-	-	24.481	57.711	101.260
Apr									
Mai									
Apr/Jun	97.443	122.905	109.405	-	-	-	94.443	122.905	109.405
Jul									
Aug									
Jul/Sep	79.160	68.487		-	-		79.160	68.487	
Oct									
Nov									
Oct/Dec	233.530	117.221		-	-		233.530	117.221	

Y compris les semences
Einschliesslich Saatweizen

12.533/VI/64

FRANCE
IMPORTATIONS/EINFÜHREN

Produit: Blé dur
Erzeugnis: Hartweizen

Q = Tonnes
M = Tonnen

PERIODE ZEITRAUM	CUMULATIVES - KUMULATIVE								
	TOTAL - INSGESAMT			C.E.E. - EWG			PAYS TIERS - DRITTLÄNDER		
	1962	1963	1964	1962	1963	1964	1962	1963	1964
Jan									
Jan/Feb									
Jan/Mar	24.481	57.711	101.260	-	-	-	24.431	57.711	101.260
Jan/Apr									
Jan/Mai									
Jan/Jun	121.924	180.616	210.665	-	-	-	121.924	180.616	210.665
Jan/Jul									
Jan/Aug									
Jan/Sep	201.084	249.103		-	-		201.084	249.103	
Jan/Oct									
Jan/Nov									
Jan/Dec	434.614	366.364		-	-		434.614	366.364	

Y compris les semences
Einschliesslich Saatweizen

FRANCE

Importations trimestrielles - Dreimonatliche Einfuhren

A. EN PROVENANCE DES PAYS DE LA C.E.E. - HERVORHEND AUS ENG LÄNDERNProduit: B16 car
Erzeugnis: HartweizenQ - Tonnes
M - Tonnen

	Jan	Feb	Jan./Mar	Apr	Mai	Apr./Jun	Juli	Aug	Jul./Sep	Oct	Nov	Oct/Dec
TOTAL C.E.E.			•			•			•			•
ENG INSBESANT			•			•			•			•
	•	•	•			•			•			•
R.F. DEUTSCHLAND			•			•			•			•
	•	•	•			•			•			•
	•	•	•			•			•			•
ITALIA			•			•			•			•
			•			•			•			•
			•			•			•			•
NEDERLAND			•			•			•			•
			•			•			•			•
			•			•			•			•
U.E.B.L./B.L.E.U.			•			•			•			•
			•			•			•			•
			•			•			•			•

Y compris les semences
Einschliesslich Saatweizen

F R A N C E

12.533/VI/64

Importations trimestrielles - Dreimonatliche Einfuhren

B. EN PROVENANCE DES PAYS TIERS - HERKOHEND AUS DRITTLANDERN

2 - Tonnes
M - Tonnen

Produit: 816 dur
Erzeugnis: Hartweizen

	Jan	Feb	Jan/Mar	Apr	Mai	Apr/Jun	Jul	Aug	Jul/Sep	Oct	Nov	Oct/Dec
TOTAL/ZUSAMMEN	1962		24,401			97,443			79,160			233,530
	1963		57,711			122,905			68,487			117,221
	1964		101,260			139,405						
Dont: U.S.A.	1962		14,784			5,615			4,395			65,132
Wovon:	1963		16,401			"			14,360			39,578
	1964		19,910			"						
CANADA	1962		1,041			"			254			87,456
KANADA	1963		14,556			27,827			31,983			19,530
	1964		1,376			12,926						
ARGENTINE	1962		8,456			83,433			24,035			1,323
ARGENTINIEN	1963		11,575			74,329			5,315			17,826
	1964		40,931			"						
ISRAEL	1962		178			"			8,457			"
	1963		"			"			"			"
	1964		2,824			"						
TUNISIE	1962		22			7,872			17,762			6,282
TUNESIEN	1963		2,340			6,390			19,450			40,226
	1964		35,211			18,736						
MA'ROC	1962		"			"			"			40,079
MAROKKO	1963		11,290			"			"			"
	1964		"			"			"			"

Y compris les semences - Einschlussschrot Saatweizen

FRANCE
IMPORTATIONS/EINFUHREN

12.533/VI/64

Produit: Seigle (1)
Erzeugnis: Roggen (1)

Q = Tonnes
M = Tonnen

PERIODE ZEITRAUM	TRIMESTRIELLE - DRITTLÄNDER								
	TOTAL - INSGESAMT			C.E.E. - EWG			PAYS TIERS - DRITTLÄNDER		
	1962	1963	1964	1962	1963	1964	1962	1963	1964
Jan									
Feb									
Jan/Mar	-	454	75	-	454	75	-	-	
Apr									
Mai									
Apr/Jun	-	733	269	-	20	250	-	713	19
Jul									
Aug									
Jul/Sep	1.038	155		-	20		1.038	135	
Oct									
Nov									
Oct/Dec	2.188	86		2.178	60		10	26	

(1) A l'exclusion des semences/Ausschliesslich Saatroggen

FRANCE

12.533/VI/64

IMPORTATIONS/EINFÜHRENProduit: Seigle (1)
Erzeugnis: Roggen (1)Q = Tonnes
M = Tonnen

PERIODE ZEITRAUM	CUMULATIVES - KUMULATIVE								
	TOTAL + INSGESAMT			C.E.E. - EWG			PAYS TIERS - DRITTLÄNDER		
	1962	1963	1964	1962	1963	1964	1962	1963	1964
Jan									-
Jan/Feb									-
Jan/Mar	-	454	75	-	454	75	-	-	-
Jan/Apr									
Jan/Mai									
Jan/Jun	-	1.187	344	-	474	325	-	713	19
Jan/Jul									
Jan/Aug									
Jan/Sep	1.038	1.342		-	494		1.038	848	
Jan/Oct									
Jan/Nov									
Jan/Dec	3.226	1.428		2.178	554		1.048	874	

(1) A l'exclusion des semences - Ausschliesslich Saatroggen

FRANCE

12.533/VI/64.

Importations trimestrielles - Trimestrielle Einfuhren

A. EN PROVENANCE DES PAYS DE LA C.E.E. - HERKUNFT AUS ENG LÄNDERN

Produit: Seigle Erzeugnis: Roggen (1)		Jan	Feb	Jan/Mar	Apr	Mai	Apr/Jun	Jul	Aug	Jul/Sep	Oct	Nov	Q - Tonnes M - Tonnen		
													Oct/Dec		
TOTAL C. E. E. ENG INSGESAMT	1962													2.178	
	1963			454			20			20				60	
	1964			75			250								
D. R. DEUTSCHLAND	1962														
	1963														
	1964														
ITALIA	1962														
	1963														
	1964														
NEDERLAND	1962													2.178	
	1963			454			20			20				60	
	1964			75			250								
U. E. B. L. / B. L. E. U.	1962														
	1963														
	1964														

(1) A l'exclusion des semences / Ausschliesslich Saatroggen

FRANCE

12.533/VI/64

Importations trimestrielles - Dreimonatliche Einfuhren

B. EN PROVENANCE DES PAYS TIERS - HERKOHLEND AUS DRITTLANDERN

Produit: Seigle (1)
Erzeugnis: Roggen

Q = Tonnes
H = Tonnes

		Jan	Feb	Jan/Mar	Apr	Mai	Apr/Juin	Jui	Aug	Jui/Sep	Sep	Nov	Oct/Dec
TOTAL/ZUSAMMEN	1962			"			"			1.038			10
	1963			"			713			135			26
	1964			"			19						
Dont : SUEDE	1962			"			"			1.038			"
Novon : SCHWEDEN	1963			"			"			"			"
	1964			"									
ALGERIE	1962			"									"
ALGERIEN	1963			"			713			135			26
	1964			"			"						

(1) A l'exclusion des semences / Ausschliesslich Saatroggen

FRANCE

12.533/VI/64

IMPORTATIONS/EINFUHRENProduit: Orge (1)Erzeugnis: Gerste (1)

PERIODE ZEITRAUM	TRIMESTRIELLE - DREIMONATLICHE								
	TOTAL - INSGESAMT			C.E.E. - EWG.			PAYS TIERS - DRITTLÄNDER		
	1962	1963	1964	1962	1963	1964	1962	1963	1964
Jan									
Feb									
Jan/Mar	2.925	524	2	-	250	2	2.925	274	-
Apr						-			-
Mai						-			-
Apr/Jun	78.301	947	531	162	-	41	78.130	947	490
Jul									
Aug									
Jul/Sep	36.011	-		285	-		35.726	-	
Oct									
Nov									
Oct/Dec	13.573	-		-	-		13.573	-	

(1) A l'exclusion des semences - Ausschliesslich Saatgerste

FRANCE

12.533/VI/64

IMPORTATIONS/EINFUHREN

Produit: Orge (1)
Erzeugnis: Gerste (1)

Q = Tonnes
M = Tonnen

PERIODE ZEITRAUM	CUMULATIVES - KUMULATIVE								
	TOTAL - INSGESAMT			C.E.E. - EWG			PAYS TIERS - DRITTLÄNDER		
	1962	1963	1964	1962	1963	1964	1962	1963	1964
Jan									
Jan/Feb									
Jan/Mar	2.925	524	2	-	250	2	2.925	274	-
Jan/Apr									
Jan/Mai									
Jan/Jun	81.226	1.471	535	162	250	43	81.064	1.221	490
Jan/Jul									
Jan/Aug									
Jan/Sep	117.237	1.471		447	250		116.790	1.221	
Jan/Oct									
Jan/Nov									
Jan/Dec	130.810	1.471		447	250		130.363	1.221	

(1) A l'exclusion des semences - Ausschliesslich Saatgerste

Importations trimestrielles - Dreimonatliche Einfuhren

A. EN PROVENANCE DES PAYS DE LA C.E.E. - HERKUNFT AUS ENG LÄNDERN

Produkt: Orge
cerealiæ Gerste (1)Q - Tonnes
M - Tonnen

		Jan	Feb	Jan/Mär	Apr	Mai	Apr/Jun	Juli	Aug	Juli/Sep	Oct	Nov	Oct/Dec
TOTAL C.E.E.	1962						162			235			"
EWG INSGESAMT	1963			250			"			"			"
	1964			2			41			"			"
B.R. DEUTSCHLAND	1962						"			"			"
	1963						"			"			"
	1964			2			41			"			"
ITALIA	1962						"			"			"
	1963						"			"			"
	1964						"			"			"
NEDERLAND	1962						162			285			"
	1963			250			"			"			"
	1964						"			"			"
U.E.B.L./B.L.E.U.	1962						"			"			"
	1963						"			"			"
	1964						"			"			"

(1) A l'exclusion des semences / Ausschließlich Saatgerste

Importations trimestrielles - Dreimonatliche Einfuhren

Produit: Orge (1)
Ezeugnis: Gerste

Q - Tonnes
M - Tonnen

B. EN PROVENANCE DES PAYS TIERS - HERKUNFT AUS DRITTLANDERN

		Jan	Feb	Jan/Mar	Apr	Mai	Apr/Jun	Juli	Aug	Juli/Sep	Oct	Nov	Oct/Dec
TOTAL/ZUSAMMEN	1962			2.925			76.139			35.725			13.573
	1963			274			947			"			"
	1964			"			490			"			"
Dont:	1962			"			62.754			23.937			13.557
U.S.A.	1963			"			"			"			"
NOVONE	1964			"			"			"			"
SUEDE	1962			175			"			"			"
SCHWEDEN	1963			"			"			"			"
	1964			"			75			"			"
IRAK	1962			"			7.111			6.212			"
	1963			"			"			"			"
	1964			"			"			"			"
SYRIE	1962			2.750			8.271			1.460			"
SYRIEN	1963			"			"			"			"
	1964			"			"			"			"
AUSTRALIE	1962			"			"			4.067			"
AUSTRALIEN	1963			"			"			"			"
	1964			"			"			"			"
MAROC	1962			"			"			"			"
MAROKKO	1963			"			499			"			"
	1964			"			"			"			"

(1) A l'exclusion des semences / Ausschliesslich Saatgarste

FRANCE

IMPORTATIONS/EINFUHREN

Produit : Avoine (1)
Erzeugnis : Hafer (1)

Q = Tonnes
M = Tonnen

PERIODE ZEITRAUM	TRIMESTRIELLE - DREI-MONATLICHE								
	TOTAL - INSGESAMT			C.E.E. - EWG			PAYS TIERS - DRITTLÄNDER		
	1962	1963	1964	1962	1963	1964	1962	1963	1964
Jan	-								
Feb									
Jan/Mar	162	20.095	-	-	-	-	162	20.095	-
Apr									
Mai									
Apr/Jun	13.719	3.954	78	2.872	638	20	10.847	3.316	58
Jul									
Aug									
Jul/Sep	55.355	1.103		5.996	-		49.359	1.103	-
Oct									
Nov									
Oct/Dec	32.273	139		1.893	-		30.380	139	

(1) A l'exclusion des semences / Ausschliesslich Saathafer

FRANCE

IMPORTATIONS/EINFUHREN

Produit : Avoine (1)
Erzeugnis : Hafer (1)

Q = Tonnes
M = Tonnen

PERIODE ZEITRAUM	CUMULATIVES - KUMULATIVE								
	TOTAL - INSGESAMT			C.E.E. - EWG			PAYS TIERS - DRITTLÄNDER		
	1962	1963	1964	1962	1963	1964	1962	1963	1964
Jan									
Jan/Feb									
Jan/Mar	162	20.095	-	-	-	-	162	20.095	-
Jan/Apr									
Jan/Mai			78			20			
Jan/Jun	13.881	24.049		2.872	638		11.009	23.411	58
Jan/Jul									
Jan/Aug									
Jan/Sep	69.236	25.152		8.868	638		60.368	24.514	
Jan/Oct									
Jan/Nov									
Jan/Dec	101.509	25.291		10.761	638		90.748	24.653	

(1) à l'exclusion des semences / Ausschliesslich Saathafer

FRANCE

12.533/VI/64

Importations trimestrielles - Trimestrielle Einfuhren

A. EN PROVENANCE DES PAYS DE LA C.E.E. - HERKUNFT AUS ENG LÄNDERN

Produit: Avoine (1)
Erzeugnis: Hafer

Q - Tonnes
M - Tonnet

	Jan	Feb	Jan/Febr	Apr	Mat	Apr/Juni	Juli	Aug	Juli/Sep	Oct	Nov	Oct/Dec
TOTAL C.E.E.			"			2.872			5.996			1.893
EWG INSGESAMT	1952		"			638			"			"
	1963		"			20			"			"
	1964		"						"			"
B.R. DEUTSCHLAND	1962		"			"			"			"
	1963		"			"			"			"
	1964		"			"			"			"
ITALIA	1962		"			"			"			"
	1963		"			"			"			"
	1964		"			"			"			"
NEDERLAND	1962		"			2.872			5.996			1.893
	1963		"			638			"			"
	1964		"			"			"			"
U.E.B.L./B.L.E.U.	1962		"			"			"			"
	1963		"			"			"			"
	1964		"			"			"			"

(1) A Exclusion des semences / Ausschliesslich Saathafer

Importations trimestrielles - Dreimonatliche Einfuhren

Produit: Avofae (1)
Erzeugnis: Hafer

B. EN PROVENANCE DES PAYS TIERS - HERKUNFT AUS DRITTLANDERN

Q = Tonnes
M = Tonnes

		Jan	Feb	Jan/Feb	Mar	Apr/Jun	Jul	Aug	Juli/Sept	Oct	Nov	Oct/Dec
TOTAL/ZUSAMMEN	1962			162		10.857			49.359			30.360
	1963			20.095		3.372			1.103			739
	1964			"		78			"			"
Dont: SUEDE	1962			152		9.097			"			6.151
	1963			"		"			"			"
	1964			"		"			"			"
AUSTRALIE	1962			"		485			14.031			"
AUSTRALIEN	1963			"		"			"			"
	1964			"		"			"			"
PAROC	1962			"		"			2.227			"
PAROKKO	1963			600		"			"			"
	1964			"		"			"			"
U.S.A.	1962			"		"			5.860			16.565
	1963			2.798		"			"			"
	1964			"		"			"			"
ARGENTINE	1962			"		"			15.937			2.546
ARGENTINIEN	1963			"		"			"			"
	1964			"		"			"			"
DANEMARK	1962			"		"			"			"
	1963			100		"			9.695			"
	1964			"		"			"			"

(1) A l'exclusion des semences / Ausschliesslich Saathafer

FRANCE

IMPORTATIONS/EINFUHREN

Produit : Maïs (1)
Erzeugnis : Maïs (1)

Q = Tonnes
M = Tonnen

PERIODE ZEITRAUM	TRIMESTRIELLES - DREIMONATLICHE											
	TOTAL - INSGESAMT			C.E.E. - EWG			PAYS TIERS - DRITTLÄNDER					
	1962	1963	1964	1962	1963	1964	1962	1963	1964			
Jan												
Feb												
Jan/Mar	84.388	123.517	99.426	-	11.531	5.682	84.388	111.987	93.744			
Apr												
Mai												
Apr/Jun	91.195	126.245	112.572	-	8.951	6.184	91.195	117.294	106.388			
Jul												
Aug												
Jul/Sep	105.071	107.127		-	28.400		105.071	78.727				
Oct												
Nov												
Oct/Dec	112.616	114.332		942	8.034		111.674	106.298				

(1) A l'exclusion des semences / Ausschliesslich Saatmais

FRANCE
IMPORTATIONS/EINFUHREN

12.533/VI/64

Produit : Maïs (1)
Erzeugnis : Maïs (1)

Q = Tonnes
M = Tonnen

PERIODE ZEITRAUM	CUMULATIVES - KUMULATIVE								
	TOTAL - INSGESAMT			C. E. E. - EWG			PAYS TIERS - DRITTLÄNDER		
	1962	1963	1964	1962	1963	1964	1962	1963	1964
Jan									
Jan/Feb									
Jan/Mar	84.388	123.517	99.426	-	11.531	5.682	84.388	111.987	93.744
Jan/Apr									
Jan/Mai									
Jan/Jun	175.583	249.762	212.046	-	20.482	11.866	175.583	229.280	200.180
Jan/Jul									
Jan/Aug									
Jan/Sep	280.654	356.889		-	48.882		280.654	308.007	
Jan/Oct									
Jan/Nov									
Jan/Dec	393.270	471.221		942	56.916		392.328	414.305	

(1) A l'exclusion des semences / Ausschliesslich Saatmais

FRANCE

12.533/VI/64

Importations trimestrielles - Dreimonatliche Einfuhren
 A. EN PROVENANCE DES PAYS DE LA C.E.E. - HERKOMM EN AUS EUG LANDERN

Produit: Maïs (1)
 Erzeugnis: Mais

Q = Tonnes
 H = Tonnen

		Jan	Feb	Jan/Jan	A pr	Mai	Apr/Jun	Ju1	Aug	Ju1/Sep	Oct	Nov	Oct/Dec
TOTAL C.E.E.	1962												342
	1963			11.531			8.951			28.400			8.034
	1964			5.682			6.184						
B.R. DEUTSCHLAND	1962												"
	1963									260			"
	1964												
ITALIA	1962												942
	1963			11.531			8.951			28.140			8.034
	1964			5.682			6.077						
NETHERLAND	1962												"
	1963												"
	1964						167						
U.E.B.L./B.L.E.U.	1962												"
	1963												"
	1964												"

(1) A l'exclusion des semences / Ausschliesslich Saatmais

FRANCE

12.533/VI/64

Importations trimestrielles - Dreimonatliche Einfuhren

8. EN PROVENANCE DES PAYS TIERS - HERKOMMEN AUS DRITTLANDERN

Produit: Mais (1) Erzeugnis: Mais		Jan	Feb	Jan/Mar	Apr	Mai	Apr./Jun	Jul	Aug	Jul/Sep	Oct	Nov	Oct/Dec	Q - Tonnes	
														M - Tonnen	
TOTAL/ZUSAMMEN	1962			84.388			91.195			105.071				111.674	
	1963			111.087			117.294			78.727				106.298	
	1964			93.744			106.338								
Dont: EUROPE ORIENTALE	1962			6.687			392							3.934	
kovons: OSTEUROPA	1963			54.022			11.997								
	1964			3.530			4.544								
U.S.A.	1962			70.306			73.097			72.566				58.750	
	1963			42.854			57.243			56.245				73.125	
	1964			78.439			76.861								
ARGENTINE	1962			154			13.192			22.735				19.223	
ARGENTINIEN	1963			2.859			9.164			4.261				6.417	
	1964			4.756			6.422								
UNION SUD AFR.	1962			6.929			4.513			8.238				11.218	
	1963			10.506			37.849			16.059				10.573	
	1964			4.651			16.094								

(1) A l'exclusion des semences / Ausschliesslich Saatmais

FRANCE

IMPORTATIONS/EINFUHREN

Produit : Autres céréales (1)
Erzeugnis : Anderes Getreide (1)

Q = Tonnes

M = Tonnen

PERIODE ZEITRAUM	TRIMESTRIELLE - DREIMONATLICHE								
	TOTAL - INSGESAMT			C.E.E. - EWG			PAYS TIERS - DRITTLÄNDER		
	1962	1963	1964	1962	1963	1964	1962	1963	1964
Jan									
Feb									
Jan/Mar	13.907	2.884	16.547	103	20	17	13.804	2.864	16.630
Apr									
Mai									
Apr/Jun	19.355	14.481	16.443	4	294	14	19.351	14.187	16.429
Jul									
Aug									
Jul/Sep	5.944	5.346		-	10		5.944	5.336	
Oct									
Nov									
Oct/Dec	5.306	12.590		19	55		5.287	12.535	

(1) A l'exclusion du riz / Ausschliesslich Reis

FRANCE
IMPORTATIONS/EINFUHREN

Produit : Autres céréales (1)
Erzeugnis : Anderes Getreide (1)

Q = Tonnes
M = Tonnen

PERIODE ZEITRAUM	CUMULATIVES - KUMULATIVE								
	TOTAL - INSGESAMT			C.E.E. - EWG			PAYS TIERS - DRITTLANDER		
	1962	1963	1964	1962	1963	1964	1962	1963	1964
Jan									
Jan/Feb									
Jan/Mar	13.907	2.884	16.647	103	20	17	13.804	2.864	16.630
Jan/Apr									
Jan/Mai									
Jan/Jun	33.262	17.365	33.080	107	314	31	33.155	17.051	33.049
Jan/Jul									
Jan/Aug									
Jan/Sep	39.206	22.711		107	324		39.089	22.387	
Jan/Oct									
Jan/Nov									
Jan/Dec	44.512	35.301		126	379		44.302	34.922	

(1) A l'exclusion du riz / Ausschliesslich Reis

FRANCE

12.533/VI/54

Importations trimestrielles - Dreimonatliche Einfuhren

A. EN PROVENANCE DES PAYS DE LA C.E.E. - HERKUNFT AUS EWG LANDERN

Produit: Autres céréales (1)
Erzeugnis: Anderes GetreideQ = Tonnes
M = Tonnen

		Jan	Feb	Jan/Mar	Apr	Mai	Apr/Jun	Juli	Aug	Juli/Sep	Oct	Nov	Oct/Dec
TOTAL C.E.E.	1962			103			4			-			19
EWG INSGESAMT	1963			20			294			10			55
	1964			17			74						
B.R. DEUTSCHLAND	1962			-			-			-			-
	1963			-			-			-			-
	1964			-			-			-			-
ITALIA	1962			103			4			-			19
	1963			20			110			10			55
	1964			15			14						
NEDERLAND	1962			-			-			-			-
	1963			-			184			-			-
	1964			2									
U.E.B.L./B.L.E.U.	1962			-			-			-			-
	1963			-			-			-			-
	1964			-			-			-			-

(1) A l'exclusion du riz / Ausschliesslich Reis

FRANCE

12.533/VI/54

Importations trimestrielles « Trimestrielle Einfuhren

B. EN PROVENANCE DES PAYS TERS - HERKOHMEND AUS DRITTLANDERN

Q = Tonnes
M = Tonnen

Produit: Autres céréales
Erzeugnis: Anderes Getreide

(1)

		Jan	Feb	Jan/Mar	Apr	Mai	Apr/Jun	Jui	Aug	Jul/Sep	Oct	Nov	Oct/Déc
TOTAL/ZUSAMMEN	1962			13.804			19.331			5.944			5.287
	1963			2.954			14.681			5.338			12.595
	1954			16.630			16.429						
Dont: ARGENTINE	1962			1.442			657			909			"
Wovon: ARGENTINIEN	1963			50			1.902			178			878
	1964			296			874						
U.S.A.	1962			8.755			14.770			1.125			1.045
	1963			1.555			5.112			1.021			852
	1964			3.825			6.400						
MAROC	1962			3.498			3.373			3.650			3.428
	1963			62			2.941			3.369			5.612
	1964			11.780			8.032						
ALGERIE	1962			"			"			"			255
	1963			45			103			"			151
	1964			"			"			"			"
AUSTRALIE	1962			"			633			103			554
	1963			494			528			75			175
	1964			231			125			"			"
UNION SUD-FR.	1962			"			"			"			"
	1963			"			"			"			"
	1964			"			"			"			"

(1) A l'exclusion du riz / Ausschliesslich Reis

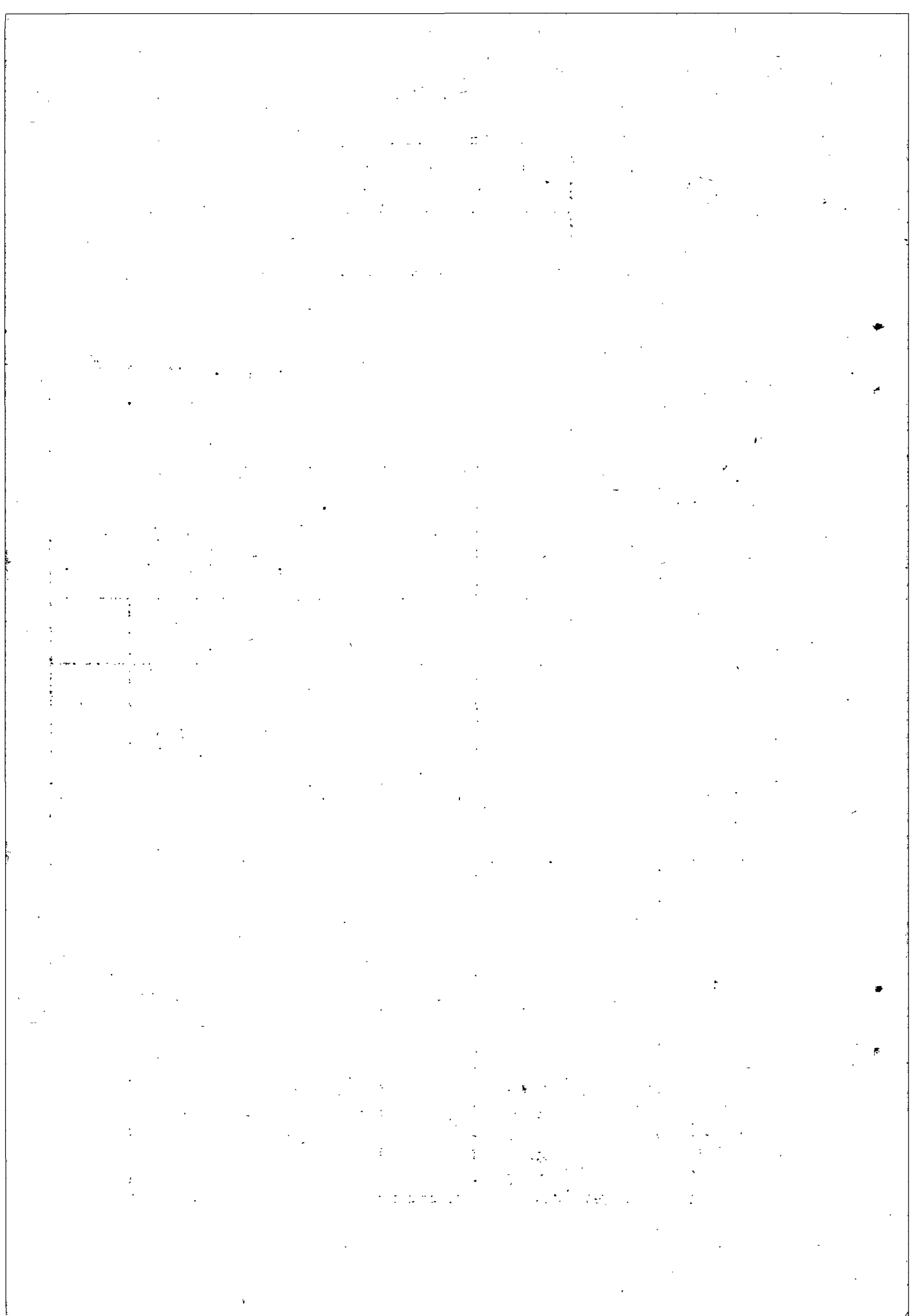

I T A L I E

Importations mensuelles et cumulatives

1962 - 1963 - 1964

I T A L I E N

Monatliche und kumulative Einfuhren

1962 - 1963 - 1964

ITALIA
IMPORTATIONS/EINFUHREN

Produit : Froment
Erzeugnis : Weizen

Q = Tonnes
M = Tonnen

PERIODE ZEITRAUM	MENSUELLES - MONATLICHE								
	TOTAL - INSGESAMT			C.E.E. - EWG			PAYS TIERS - DRITTLÄNDER		
	1962	1963	1964	1962	1963	1964	1962	1963	1964
Jan	50.206	18.321	37.557	-	-	2.667	50.206	18.321	34.890
Feb	91.211	-	87.496	-	-	23.532	91.211	-	63.964
Mar	43.770	5	80.201	1.409	-	27.079	42.361	5	53.122
Apr	42.911	22.520	47.450	-	-	17.903	42.911	22.520	29.547
Mai	50.500	70.236	39.028	3.520	-	21.959	46.980	70.236	17.069
Jun	31.981	25.105	22.641	738	225	6.390	31.243	24.880	16.251
Jul	18.120	13.717	1.649	145	-	-	17.975	13.717	1.649
Aug	3.953	9.657	-	-	-	-	3.953	9.657	-
Sep	14.480	13.106	-	-	-	-	14.480	13.106	-
Oct	14.236	52.725	-	-	-	-	14.236	52.725	-
Nov	42.791	38.654	-	-	2	-	42.791	38.654	-
Dec	46.210	44.291	-	-	-	-	46.210	44.291	-

ITALIA
IMPORTATIONS/EINFUHREN

Produit : Froment
Erzeugnis : Weizen

Q = Tonnes
M = Tonnen

PERIODE ZEITRAUM	CUMULATIVES - KUMULATIVE								
	TOTAL - INSGESAMT			C.E.E. - EWG			PAYS TIERS - DRITTLANDER		
	1962	1963	1964	1962	1963	1964	1962	1963	1964
Jan	50.206	18.321	37.557	-	-	2.667	50.206	18.321	34.890
Jan/Feb	141.417	18.321	125.053	-	-	26.199	141.417	-	98.854
Jan/Mar	185.187	18.326	205.254	1.409	-	53.278	183.778	18.326	151.976
Jan/Apr	228.098	40.846	252.704	1.409	-	71.181	226.689	40.846	181.523
Jan/Mai	278.598	111.082	291.732	4.929	-	93.140	273.669	111.082	198.592
Jan/Jun	310.579	136.187	314.373	5.667	225	99.530	304.912	135.962	214.843
Jan/Jul	328.699	149.904	316.022	5.812	225	99.530	322.887	149.679	216.492
Jan/Aug	332.652	159.561		5.812	225		326.840	159.336	
Jan/Sep	347.132	172.667		5.812	225		341.320	172.442	
Jan/Oct	361.368	225.392		5.812	225		355.556	225.167	
Jan/Nov	404.159	264.046		5.812	225		398.347	263.821	
Jan/Dec	450.369	308.337		5.812	225		444.557	308.112	

ITALIA

Importations mensuelles - Monatliche Einfuhren

A. EN PROVENANCE DES PAYS DE LA C.E.E. - HERKUNFT AUS DRITTLANDERN

Produit : Froment
Erzeugnis : WeizenQ = Tonnes
M = Tonnen

		Jan	Feb	Mar	Apr	Mai	Jun	Jul	Aug	Sep	Oct	Nov	Dec
Total C.E.E.	1962	-	-	1.409	-	3.520	736	145	-	-	-	-	-
EWG Insgesamt	1963	-	-	-	-	-	225	-	-	-	-	-	225
	1964	2.667	23.532	27.079	17.903	21.959	6.390	-	-	-	-	-	-
D.R. DEUTSCHLAND	1962	-	-	1.403	-	-	736	145	-	-	-	-	-
	1963	-	-	-	-	-	225	-	-	-	-	-	225
	1964	-	-	-	-	-	-	-	-	-	-	-	-
FRANCE	1962	-	-	-	-	-	-	-	-	-	-	-	-
	1963	-	-	-	-	-	-	-	-	-	-	-	-
	1964	2.667	23.532	27.079	17.903	21.959	6.390	-	-	-	-	-	-
NEDERLAND	1962	-	-	-	-	-	-	-	-	-	-	-	-
	1963	-	-	-	-	-	-	-	-	-	-	-	-
	1964	-	-	-	-	-	-	-	-	-	-	-	-
U.E. 3.L./B.L.E. U.	1962	-	-	-	-	-	-	-	-	-	-	-	-
	1963	-	-	-	-	-	-	-	-	-	-	-	-
	1964	-	-	-	-	-	-	-	-	-	-	-	-

I T A L I A

Importations mensuelles - Monatliche Einfuhren

B. EN PROVENANCE DES PAYS TIERS - HERKÖMMEND AUS DRITTLÄNDERN

Produit : Froment
Erzeugnis : WeizenQ - Tonnes
M - Tonnen

		Jan	Feb	Mar	Apr	Mai	Jun	JuI	Aug	Sep	Oct	Nov	Dec
Total/Zusammen	1962	50.206	91.211	42.361	42.911	46.980	31.243	17.975	3.953	14.480	14.236	42.791	46.210
	1963	18.321	-	5	22.520	70.236	24.880	13.717	9.657	13.106	52.725	38.654	44.291
	1964	34.890	63.964	53.122	29.547	17.069	16.251	1.649					
Dont : EUROPE ORIENTALE Wovon : OSTEUROPA	1962	-	-	-	-	-	-	-	-	-	-	-	-
	1963	-	-	-	-	-	-	-	-	-	-	-	-
	1964	-	-	-	-	-	-	-	-	-	-	-	-
U.S.A.	1962	42.165	28.182	5.072	-	10.960	1.164	89	-	-	-	152	-
	1963	798	-	-	-	-	-	-	-	-	-	17.672	-
	1964	3.455	26.602	13.423	4.834	4.935	2.535	1.149					
CANADA/KANADA	1962	1.149	1.640	5.091	15.748	21.424	9.882	10.712	1.149	4.477	5.715	28.153	15.871
	1963	13.010	-	-	10.081	22.895	8.738	8.509	1.037	5.660	31.220	11.291	-
	1964	17.599	13.754	10.323	2.505	1.446	3.000	3					
ARGENTINE/ARGENTINIEN	1962	-	-	-	-	12.826	8.121	6.103	768	4.985	6.985	5.895	12.256
	1963	4.089	-	-	12.309	41.625	14.794	4.030	8.602	6.429	18.765	8.829	-
	1964	12.870	38.476	13.253	15.188	10.177	10.177	-					
AUSTRALIE/AUSTRALIEN	1962	-	53.732	20.325	23.240	-	6.836	-	-	-	-	-	-
	1963	-	-	-	-	-	-	-	-	-	-	-	-
	1964	-	-	-	-	-	-	-	-	-	-	-	-

ITALIA

IMPORTATIONS/EINFUHREN

Produit : Seigle
Erzeugnis : Roggen

Q = Tonnes
M = Tonnen

PERIODE ZEITRAUM	MENSUELLES - MONATLICHE											
	TOTAL - INSGESAMT			C.E.E. - EWG			PAYS TIERS - DREITLANDER					
	1962	1963	1964	1962	1963	1964	1962	1963	1964			
Jan	2.211	-	2.501	321	-	667	1.890	-	-	1.834		
Feb	500	60	100	500	60	100	-	-	-	-		
Mar	10.261	1.018	179	6.231	336	177	4.030	682	-	2.		
Apr	2.731	306	375	1.708	306	375	1.023	-	-	-		
Mai	800	1.011	-	-	-	-	800	1.011	-	-		
Jun	7.495	35	-	-	35	-	7.495	-	-	-		
Jul	990	80	-	-	79	-	990	1	-	-		
Aug	-	-	-	-	-	-	-	-	-	-		
Sep	34	1.198	-	-	955	-	34	234	-	-		
Oct	331	130	-	20	60	-	311	70	-	-		
Nov	4	339	-	4	139	-	-	200	-	-		
Dec	281	187	-	138	98	-	143	89	-	-		

12.533/VI/64

ITALIA
IMPORTATIONS/EINFUHREN

Produit : Seigle
Erzeugnis : Roggen

Q = Tonnes
M = Tonnen

PERIODE ZEITRAUM	CUMULATIVES - KUMULATIVE								
	TOTAL - INSGESAMT			C.E.E. - EWG			PAYS TIERS - DRITTLANDER		
	1962	1963	1964	1962	1963	1964	1962	1963	1964
Jan	2.211	-	2.501	321	-	667	1.890	-	1.834
Jan/Feb	2.711	60	2.601	821	60	767	1.890	-	1.834
Jan/Mar	12.972	1.078	2.780	7.052	396	944	5.920	682	1.836
Jan/Apr	15.703	1.384	3.155	8.760	702	1.319	6.943	682	1.836
Jan/Mai	16.503	2.395	3.155	8.760	702	1.319	7.743	1.693	1.836
Jan/Jun	23.998	2.430	3.155	8.760	737	1.319	15.238	1.693	1.836
Jan/Jul	24.988	2.510	3.155	8.760	816	1.319	16.228	1.694	1.836
Jan/Aug	24.988	2.510		8.760	816		16.228	1.694	
Jan/Sept	25.022	3.708		8.760	1.771		16.262	1.937	
Jan/Oct	25.353	3.838		8.780	1.831		16.573	2.007	
Jan/Nov	25.357	4.177		8.784	1.970		16.573	2.207	
Jan/Dec	25.630	4.364		8.922	2.068		16.716	2.296	

ITALIA

Importations mensuelles - Monatliche Einfuhren

12.533/VI/64

Produit : Seigle
Erzeugnis : Roggen

A. EN PROVENANCE DES PAYS DE LA C.E.E. - HERKOMMEN AUS EWG LANDERN

Q = Tonnas
M = Tonnen

		Jan	Feb	Mar	Apr	Mai	Jun	Jul	Aug	Sep	Oct	Nov	Dec
Total C.E.E. E.G Ingesamt	1962	321	500	6.231	1.706	-	-	-	-	-	20	4	130
	1963	-	60	336	306	-	35	79	-	955	60	139	90
	1964	667	100	177	-	-	-	-	-	-	-	-	-
B.R. - DEUTSCHLAND	1962	321	500	6.231	1.706	-	-	-	-	-	-	4	-
	1963	-	-	-	-	-	-	-	-	-	-	-	-
	1964	-	-	-	-	-	-	-	-	-	-	-	-
FRANCE	1962	-	-	-	-	-	-	-	-	-	20	-	130
	1963	-	60	936	306	-	35	79	-	955	60	139	90
	1964	667	100	177	-	-	-	-	-	-	-	-	-
NEDERLAND	1962	-	-	-	-	-	-	-	-	-	-	-	-
	1963	-	-	-	-	-	-	-	-	-	-	-	-
	1964	-	-	-	-	-	-	-	-	-	-	-	-
U.E.B.L./B.L.E.U.	1962	-	-	-	-	-	-	-	-	-	-	-	-
	1963	-	-	-	-	-	-	-	-	-	-	-	-
	1964	-	-	-	-	-	-	-	-	-	-	-	-

ITALIA

Importations mensuelles - Monatliche Einfuhren

D. EN PROVENANCE DES PAYS TIERS - HERKOMMEND AUS DRITTLANDERN

Produit : Seigle
Erzeugnis : RoggenQ = Tonnes
M = Tonnen

		Jan	Feb	Mar	Apr	Mai	Jun	Ju1	Aug	Sep	Oct	Nov	Dec
Total/Zusammen	1962	1.090	-	4.030	1.023	500	7.495	990	-	34	311	-	143
	1963	-	-	602	-	1.011	-	1	-	243	70	200	69
	1964	1.634	-	2	-	-	-	-	-	-	-	-	-
Dant : EUROPE ORIENTALE Woven : OSTEUROPA	1962	1.090	-	-	-	-	-	-	-	-	-	-	-
	1963	-	-	-	-	-	-	-	-	-	-	-	-
	1964	-	-	-	-	-	-	-	-	-	-	-	-
DANIELARK/DANIELARK	1962	-	-	4.030	1.023	500	539	-	-	20	10	-	-
	1963	-	-	-	-	-	-	-	-	-	60	-	-
	1964	-	-	-	-	-	-	-	-	-	-	-	-
ARGENTINE/ARGENTINIEN	1962	-	-	-	-	-	-	-	-	-	-	-	-
	1963	-	-	-	-	-	-	-	-	-	-	-	-
	1964	1.634	-	-	-	-	-	-	-	-	-	-	-
U.S.A.	1962	-	-	-	-	-	-	-	-	-	-	-	-
	1963	-	-	602	-	1.011	-	1	-	-	-	200	-
	1964	-	-	-	-	-	-	-	-	-	-	-	-

ITALIA
IMPORTATIONS/EINFUHREN

12.533/VI/64-F

Produit : Orge
Erzeugnis : Gerste

Q = Tonnes
M = Tonnen

PERIODE ZEITRAUM	MENSUELLES - MONATLICHE								
	TOTAL - INSGESAMT			C.E.E. - EWG			PAYS TIERS - DRITTLANDER		
	1962	1963	1964	1962	1963	1964	1962	1963	1964
Jan	26.645	52.702	80.855	11.275	787	32.642	15.370	51.915	48.213
Feb	24.064	71.598	48.714	7.494	1.980	39.695	16.570	69.618	9.019
Mar	26.151	59.294	33.458	9.868	2.024	14.167	16.283	57.270	19.291
Apr	24.949	61.498	67.493	12.241	4.870	10.886	12.708	56.628	56.607
Mai	18.838	73.346	82.320	8.038	22.207	25.902	10.800	51.139	56.418
Jun	12.219	103.363	105.461	5.503	43.983	28.668	6.716	59.380	76.793
Jul	21.901	62.246	7.292	9.657	9.586	4.061	12.244	52.660	3.231
Aug	25.069	34.948		22.435	3.989		22.634	30.959	
Sep	37.448	39.334		2.024	10.904		35.424	28.430	
Oct	62.436	48.247		3.232	22.372		59.204	25.875	
Nov	70.948	73.036		3.589	28.772		67.409	44.264	
Dec	85.143	67.284		1.928	31.428		83.215	35.856	

166

12.533/VI/64

ITALIA
IMPORTATIONS/EINFUHREN

Produit : Orge
Erzeugnis : Gerste

Q = Tonnes
M = Tonnen

PERIODE ZEITRAUM	CUMULATIVES - KUMULATIVE								
	TOTAL - INSGESAMT			C.E.E. - EWG			PAYS TIERS - DRITTLÄNDER		
	1962	1963	1964	1962	1963	1964	1962	1963	1964
Jan	26.645	52.702	80.855	11.275	787	32.642	15.370	51.915	48.213
Jan/Feb	50.709	124.300	129.569	18.769	2.767	72.337	31.940	121.533	57.232
Jan/Mar	76.860	183.594	163.027	28.637	4.791	86.504	48.223	178.803	76.523
Jan/Apr	101.809	245.092	230.520	40.878	9.661	97.390	60.931	235.431	133.130
Jan/Mai	120.647	318.438	312.840	48.916	31.868	123.292	71.731	286.570	189.548
Jan/Jun	132.866	421.801	418.301	54.419	75.851	151.960	78.447	345.950	266.341
Jan/Jul	154.767	484.047	425.593	64.076	85.437	156.021	90.691	398.610	269.572
Jan/Aug	179.836	518.995		66.511	89.426		113.325	429.569	
Jan/Sep	217.284	558.329		68.535	100.330		148.749	457.999	
Jan/Oct	279.720	606.576		71.767	122.702		207.953	483.874	
Jan/Nov	350.668	679.612		75.306	151.474		275.362	528.138	
Jan/Dec	435.811	746.896		77.234	182.902		358.577	563.994	

ITALIA

12.533/VI/64

Importations mensuelles - Monatliche Einfuhren

A. EN PROVENANCE DES PAYS DE LA C.E.E. - HERKOMMEN AUS EWG LANDERN

Produit : Orge
Erzeugnis : Gerste

Q = Tonnes
H = Tonnen

		Jan	Feb	Mar	Apr	Mai	Jun	Jul	Aug	Sep	Oct	Nov	Dec
Total C.E.E. EWG insgesamt	1962	11.275	7.494	9.660	12.241	8.036	5.503	9.657	2.435	2.024	3.232	3.539	1.928
	1963	787	1.960	2.024	4.870	22.207	43.983	9.586	3.989	10.904	23.372	26.772	31.426
	1964	32.042	39.695	14.167	10.806	25.902	28.668	4.061					
D.R. DEUTSCHLAND	1962	-	-	-	-	-	-	-	-	-	60	-	-
	1963	11	-	-	-	-	-	-	-	-	-	46	11
	1964	-	-	-	-	-	-	-	-	-	-	-	-
FRANCE	1962	11.275	7.494	9.660	12.241	8.036	5.503	9.657	2.435	2.024	3.170	3.539	1.928
	1963	776	1.960	2.024	4.870	22.207	43.983	9.586	3.989	10.904	22.372	26.732	31.417
	1964	32.037	39.695	14.167	10.806	25.902	28.668	4.061					
NETHERLAND	1962	-	-	-	-	-	-	-	-	-	2	-	-
	1963	-	-	-	-	-	-	-	-	-	-	-	-
	1964	5	-	-	-	-	-	-	-	-	-	-	-
U.E./B.L./B.L.E.U.	1962	-	-	-	-	-	-	-	-	-	-	-	-
	1963	-	-	-	-	-	-	-	-	-	-	-	-
	1964	-	-	-	-	-	-	-	-	-	-	-	-

ITALIA

Importations mensuelles - (monatliche Einfuhren

Produit : Orge
Erzeugnis : Gerste

B. EN PROVENANCE DES PAYS TIERS - HERKONNEND AUS DRITTLANDERN

Q = Tonnes
H = Tonnen

		Jan	Feb	Mär	Apr	Mai	Jun	Juli	Aug	Sep	Oct	Nov	Dec
TOTAL/ZUSAMMEN	1962	15.370	16.570	16.203	12.700	10.800	6.716	12.244	22.634	35.424	59.204	67.409	83.215
	1963	57.915	69.618	57.270	56.620	51.139	59.380	52.660	30.959	28.430	25.875	44.264	35.956
	1964	40.213	0.919	19.291	56.607	56.416	76.793	3.231					
dont : EUROPE ORIENTALE wovon : OSTEURCPA	1962	5.262	"	4.225	129	1.708	448	746	-	-	-	3.764	-
	1963	"	"	21.092	10.762	195	-	-	-	-	665	1.659	-
	1964	341	1.320	1.062	20	-	-	-	-	-	-	-	-
U.S.A.	1962	-	8.784	1.011	2.929	1.907	1.035	-	-	-	-	30.701	52.368
	1963	34.488	32.411	23.254	16.757	8.357	36.700	9.509	5.246	12.444	5.150	13.009	-
	1964	27.804	908	-	-	-	19.605	182	-	-	-	-	-
ARGENTINE ARGENTINIEN	1962	-	-	-	-	-	-	-	-	-	-	720	-
	1963	-	-	-	-	-	-	1.154	450	-	578	-	-
	1964	1.371	1.681	13.364	35.336	45.234	22.698	-	-	-	-	-	-
AUSTRALIE AUSTRALIEN	1962	5.295	-	11.047	863	320	743	-	-	-	-	-	-
	1963	3.107	9.396	6.346	6.114	16.572	3.550	26.711	16.044	9.675	9.998	15.576	-
	1964	-	-	-	-	-	-	-	-	-	-	-	-

ITALIA

IMPORTATIONS/EINFUHREN

Produit : Avoine
Erzeugnis : Hafer

Q = Tonnes
M = Tonnen

PERIODE ZEITRAUM	MENSUELLES - MONATLICHE								
	TOTAL - INSGESAMT			C.E.E. - EWG			PAYS TIERS - DRITTLÄNDER		
	1962	1963	1964	1962	1963	1964	1962	1963	1964
Jan	5.443	8.566	19.896	-	-	95	5.443	8.566	19.801
Feb	6.964	12.574	16.791	-	-	50	6.964	12.574	16.741
Mar	8.308	19.636	21.674	-	-	-	8.308	19.636	21.674
Apr	6.427	13.012	20.656	-	-	-	6.427	13.012	20.656
Mai	4.758	18.375	21.827	-	-	-	4.758	18.375	21.827
Jun	2.280	16.207	25.844	-	-	-	2.280	16.202	25.844
Jul	2.110	4.995	372	-	-	-	2.110	4.995	372
Aug	2.409	15.589		90	-		2.319	15.589	
Sep	4.702	5.130		105	-		4.597	5.130	
Oct	8.968	5.425		-	20		8.968	5.405	
Nov	14.935	9.607		20	60		14.915	9.547	
Dec	13.592	20.991		30	287		13.562	20.704	

12.533/VI/64

ITALIA
IMPORTATIONS/EINFUHREN

Produit : Avoine
Erzeugnis : Hafer

Q = Tonnes
M = Tonnen

PERIODE ZEITRAUM	CUMULATIVES - KUMULATIVE								
	TOTAL - INSGESAMT			C. E. E. - EWG			PAYS TIERS - DRITTLÄNDER		
	1962	1963	1964	1962	1963	1964	1962	1963	1964
Jan	5.443	8.566	19.896	-	-	95	5.443	8.566	19.801
Jan/Feb	12.407	21.140	36.687	-	-	145	12.407	21.140	36.542
Jan/Mar	20.715	40.776	58.361	-	-	145	20.715	40.776	58.216
Jan/Apr	27.142	53.788	79.017	-	-	145	27.142	53.788	78.872
Jan/Mai	31.900	72.163	100.844	-	-	145	31.900	72.163	100.699
Jan/Jun	34.180	88.370	126.688	-	-	145	34.180	88.370	126.543
Jan/Jul	36.290	93.365	127.060	-	-	145	36.290	93.365	126.915
Jan/Aug	38.699	108.954		90	-		38.609	108.954	
Jan/Sep	43.501	114.084		195	-		43.206	114.084	
Jan/Oct	52.369	119.509		195	20		52.174	119.489	
Jan/Nov	67.304	129.116		215	80		67.089	129.036	
Jan/Dec	80.896	150.107		245	367		80.651	149.740	

ITALIA

12.533/VI/64

Importations mensuelles - monatliche Einfuhren

Produit : Avoine
Erzeugnis : Hafer

A. EN PROVENANCE DES PAYS DE LA C.E.C. - HERKOMMEN AUS ENG LÄNDERN

Q = Tonnes
P = Tonnen

		Jan	Feb	Mar	Apr	Mai	Jun	Jul	Aug	Sep	Oct	Nov	Dec
TOTAL C.E.E. EMG INSGESAMT	1962	-	-	-	-	-	-	-	90	105	-	20	30
	1963	-	-	-	-	-	-	-	-	-	20	60	207
	1964	95	50	-	-	-	-	-	-	-	-	-	-
B.R. DEUTSCHLAND	1962	-	-	-	-	-	-	-	-	-	-	-	-
	1963	-	-	-	-	-	-	-	-	-	-	-	9
	1964	-	5	-	-	-	-	-	-	-	-	-	-
FRANCE	1962	-	-	-	-	-	-	-	90	105	-	20	30
	1963	-	-	-	-	-	-	-	-	-	20	60	275
	1964	95	45	-	-	-	-	-	-	-	-	-	-
NEDERLAND	1962	-	-	-	-	-	-	-	-	-	-	-	-
	1963	-	-	-	-	-	-	-	-	-	-	-	-
	1964	-	-	-	-	-	-	-	-	-	-	-	-
U.E.B.L./B.L.E.U.	1962	-	-	-	-	-	-	-	-	-	-	-	-
	1963	-	-	-	-	-	-	-	-	-	-	-	3
	1964	-	-	-	-	-	-	-	-	-	-	-	-

ITALIA

12.533/V1/64
12.533/V1/64-F

Importations mensuelles - Monatliche Einfuhren

B. EN PROVENANCE DES PAYS TIERS - HERKUNFT AUS DRITTLANDERN

Q - Tonnes
M - Tonnen

Produit : Avoine
Erzeugnis : Hafer

		Jan	Feb	Mar	Apr	Mai	Jun	JuI	Aug	Sup	Oct	Nov	Dec
TOTAL/ZUSAMMEN	1962	5.443	6.964	0.300	6.427	4.758	2.200	2.110	2.319	4.597	8.968	14.915	13.562
	1963	8.566	12.574	19.636	13.012	18.375	16.207	4.005	15.509	5.130	5.405	9.547	20.704
	1964	19.001	16.741	21.674	20.656	21.827	25.844	372					
Dont : EUROPE ORIENTALE Wovon : OSTEUROPA	1962	-	-	-	-	-	-	-	-	-	-	-	-
	1963	-	-	-	-	-	-	-	-	-	-	-	-
	1964	-	-	-	-	-	-	-	-	-	-	-	-
ARGENTINE ARGENTINIEN	1962	3.094	6.245	7.907	5.645	4.208	1.357	1.754	2.064	2.310	6.237	5.049	4.099
	1963	240	1.279	7.346	5.173	4.788	1.727	511	3.694	1.201	72	2.853	5.015
	1964	9.988	12.876	19.115	19.624	20.499	25.084	372					
AUSTRALIE AUSTRALIEN	1962	1.028	693	275	779	521	590	354	255	419	1.134	687	
	1963	-	-	7.005	5.522	2.616	10.471	370	907	534	-	-	-
	1964	40	3.120	-	-	-	-	-	-	-	-	-	-

ITALIA
IMPORTATIONS/EINFUHREN

Produit : Maïs
 Erzeugnis : Mais

Q = Tonnes
 M = Tonnen

PERIODE ZEITRAUM	MENSUELLES - MONATLICHE								
	TOTAL - INSGESAMT			C.E.E. - EWG			PAYS TIERS - DRITTLÄNDER		
	1962	1963	1964	1962	1963	1964	1962	1963	1964
Jan	130.754	240.848	457.020	700	-	-	130.054	240.848	457.020
Feb	149.375	229.370	363.105	-	-	-	139.375	229.370	363.105
Mar	208.337	180.792	364.284	23.158	-	-	185.179	180.792	364.284
Apr	162.301	225.875	294.174	2.216	-	-	160.085	225.875	294.173
Mai	226.380	295.657	324.778	3.252	-	1.900	224.128	295.657	322.878
Jun	275.372	240.824	199.072	13.731	-	600	261.641	240.824	198.472
Jul	377.848	354.522	39.055	12.287	-	120	365.561	354.522	38.935
Aug	126.674	450.337		4.746	-		121.928	450.337	
Sep	196.822	479.482		4.860	-		191.962	479.482	
Oct	307.804	342.739		2.098	-		305.706	342.739	
Nov	261.220	340.790		809	-		266.411	340.790	
Dec	318.872	281.436		64	43		318.808	281.393	

A l'exclusion des semences/Ausschliesslich Saatmais

- 74 -

12.533/VI/64

ITALIA

IMPORTATIONS/EINFUHRENProduit : Mais
Erzeugnis : MaisQ = Tonnes
M = Tonnen

PERIODE ZEITRAUM	CUMULATIVES - KUMULATIVE								
	TOTAL - INSGESAMT			C.E.E. - EWG			PAYS TIERS - DRITTLÄNDER		
	1962	1963	1964	1962	1963	1964	1962	1963	1964
Jan	130.754	240.848	457.020	700	-	-	130.054	240.848	457.020
Jan/Feb	280.129	470.218	820.125	700	-	-	279.429	470.218	820.125
Jan/Mar	488.466	651.010	1.184.409	23.858	-	-	464.608	651.010	1.184.409
Jan/Apr	650.767	876.885	1.478.582	26.074	-	-	624.693	876.885	1.478.582
Jan/Mai	877.147	1.172.542	1.803.360	29.326	-	1.900	847.821	1.172.542	1.801.460
Jan/Jun	1.152.519	1.413.366	2.032.432	43.057	-	2.500	1.109.462	1.413.366	1.999.932
Jan/Jul	1.530.367	1.767.888	2.041.407	55.344	-	2.620	1.475.023	1.767.888	2.038.867
Jan/Aug	1.657.041	2.218.225		60.090	-		1.596.951	2.218.225	
Jan/Sept	1.853.863	2.697.707		64.950	-		1.789.913	2.697.707	
Jan/Oct	2.161.667	3.040.446		67.040	-		2.094.619	3.040.446	
Jan/Nov	2.422.887	3.381.236		67.857	-		2.355.030	3.381.236	
Jan/Dec	2.741.759	3.662.672		67.921	43		2.673.838	3.662.629	

A l'exclusion des semences / Ausschliesslich Saatmais

- 75 -

ITALIE

Importations mensuelles - Monatliche Einfuhrn

A. EN PROVENANCE DES PAYS DE LA C.E.E. - HERKOMMEND AUS ENG LAENDERN

Produit : Maïs
Erzeugnis : MaisQ = Tonnes
N = Tonnen

		Jan	Feb	Mar	Apr	Mai	Jun	Jul	Aug	Sep	Oct	Nov	Dec
TOTAL C.E.L. ENG INSGESAMT	1962	700	-	23.150	2.216	3.252	13.731	12.207	4.746	4.860	2.898	800	64
	1963	-	-	-	-	-	-	-	-	-	-	-	43
	1964	-	-	-	-	1.900	600	120	-	-	-	-	-
B.R. DEUTSCHLAND	1962	-	-	-	-	-	-	-	-	-	-	-	-
	1963	-	-	-	-	-	-	-	-	-	-	-	17
	1964	-	-	-	-	-	-	-	-	-	-	-	-
FRANCE	1962	700	-	23.150	2.216	3.252	13.731	12.207	4.746	4.800	2.800	800	64
	1963	-	-	-	-	-	-	-	-	-	-	-	26
	1964	-	-	-	-	1.900	600	120	-	-	-	-	-
NEderland	1962	-	-	-	-	-	-	-	-	-	-	-	-
	1963	-	-	-	-	-	-	-	-	-	-	-	-
	1964	-	-	-	-	-	-	-	-	-	-	-	-
U.E.B.L./B.L.E.U.	1962	-	-	-	-	-	-	-	-	-	-	-	-
	1963	-	-	-	-	-	-	-	-	-	-	-	-
	1964	-	-	-	-	-	-	-	-	-	-	-	-

ITALIA

Importations mensuelles - Monatliche Einfuhren

Produit : Maïs
Erzeugnis : Maïs

B. EN PROVENANCE DES PAYS TIERS - HERKOHEND AUS DRITTLANDERN

Q = Tonnes
ii = Tonnen

		Jan	Feb	Mar	Apr	Mai	Jun	Jul	Aug	Sep	Oct	Nov	Dec
TOTAL/ZUSAMMEN	1962	130.054	149.375	135.179	180.085	224.120	261.041	365.561	121.920	191.962	305.706	230.411	313.608
	1963	240.840	229.370	160.752	225.875	295.051	240.324	354.522	450.337	479.482	342.739	340.790	201.393
	1964	157.020	363.105	364.204	294.173	322.870	198.472	30.935					
Dont : EUROPE ORIENTALE Moyen : OSEURCPA	1962	-	17.932	13.950	6.900	8.300	11.125	5.723	-	4.173	3.995	15.125	27.090
	1963	24.823	39.414	60.113	62.655	24.007	11.480	24.075	220.589	9.694	1.500	11.600	21.202
	1964	37.104	60.322	-	15.458	30.548	11.173	4.415					
UNION SUD AFR. SUDAFRIK. UNION	1962	47.533	45.219	75.454	38.318	30.722	23.131	47.763	3.500	7.730	20.908	6.260	-
	1963	16.643	25.537	19.522	17.662	17.527	27.832	26.402	11.561	32.430	24.208	13.007	4.700
	1964	32.092	9.610	12.100	12.702	14.036	10.334	-					
U.S.A.	1962	32.509	56.290	63.713	94.610	90.430	66.990	62.766	20.216	31.175	37.279	30.790	27.314
	1963	76.667	50.034	69.831	108.630	132.021	60.120	80.842	120.130	165.060	116.252	56.770	20.000
	1964	64.585	102.697	123.998	107.561	137.956	47.267	7.571					
ARGENTINE ARGENTINIEN	1962	26.392	29.785	15.209	20.249	91.491	157.592	239.850	93.144	150.374	142.771	207.210	242.996
	1963	97.259	102.745	23.000	30.913	110.627	130.091	194.536	230.349	199.695	144.370	172.037	160.402
	1964	144.410	71.539	109.211	75.996	112.010	100.571	25.523					

ITALIA

IMPORTATIONS/EINFUHREN

Produit : Autres céréales
Erzeugnis : Anderes Getreide

Q = Tonnes
M = Tonnen

PERIODE ZEITRAUM	MENSUELLES - MONATLICHE								
	TOTAL - INSGESAMT			C. E. E. - EWG			PAYS TIERS - DRITTLANDER		
	1962	1963	1964	1962	1963	1964	1962	1963	1964
Jan	594	2.271	1.756	-	-	-	594	2.271	1.756
Feb	696	125	909	-	-	-	696	125	909
Mar	1.450	283	1.599	-	-	-	1.450	283	1.599
Apr	1.890	1.487	1.490	-	-	-	1.890	1.487	1.490
Mai	1.900	2.763	1.501	-	-	-	1.900	2.763	1.501
Jun	2.427	1.654	1.558	-	14	-	2.427	1.640	1.558
Jul	953	2.086	422	-	-	-	953	2.086	422
Aug	1.502	4.045		-	-	-	1.502	4.045	
Sep	2.172	2.454		-	-	-	2.172	2.454	
Oct	2.822	805		-	10	-	2.822	795	
Nov	1.607	2.023		-	-	-	1.607	2.023	
Dec	1.520	625		-	135	-	1.520	490	

ITALIA

IMPORTATIONS/EINFUHREN

Produit : Autres céréales
Erzeugnis : Anderes Getreide

Q = Tonnes
M = Tonnen

PERIODE ZEITRAUM	CUMULATIVES - KUMULATIVE								
	TOTAL - INSGESAMT			C.E.E. - EWG			PAYS TIERS - DRITTLANDER		
	1962	1963	1964	1962	1963	1964	1962	1963	1964
Jan	594	2.271	1.756	-	-	-	594	2.271	1.756
Jan/Feb	1.290	2.396	2.665	-	-	-	1.290	2.396	2.665
Jan/Mar	2.740	2.679	4.264	-	-	-	2.740	2.679	4.264
Jan/Apr	4.630	4.166	5.754	-	-	-	4.630	4.166	5.754
Jan/Mai	6.530	6.929	7.255	-	-	-	6.530	6.929	7.255
Jan/Jun	8.957	8.583	8.813	-	14	-	8.957	8.569	8.813
Jan/Jul	9.910	10.669	9.235	-	14	-	9.910	10.655	9.235
Jan/Aug	11.412	14.714		-	14		11.412	14.700	
Jan/Sep	13.584	17.168		-	14		13.584	17.154	
Jan/Oct	16.406	17.973		-	24		16.406	17.949	
Jan/Nov	18.013	19.996		-	24		18.013	19.972	
Jan/Dec	19.533	20.621		-	159		19.533	20.462	

ITALIA

12.532/1/64

Importations mensuelles - Monatliche Einfuhren

Produit : Autres céréales
Erzeugnis : Anderes Getreide

A. EN PROVENANCE DE LA C.E.E. - HERKOMMEND AUS EWG LANDERN

Q = Tonnes
II = Tonnen

		Jan	Feb	Mar	Apr	Mai	Jun	Jul	Aug	Sep	Oct	Nov	Dec
TOTAL C.E.E. EWG INSGESAMT	1962	-	-	-	-	-	-	-	-	-	-	-	-
	1963	-	-	-	-	-	14	-	-	-	10	-	135
	1964	-	-	-	-	-	-	-	-	-	-	-	-
B.R. DEUTSCHLAND	1962	-	-	-	-	-	-	-	-	-	-	-	-
	1963	-	-	-	-	-	-	-	-	-	-	-	-
	1964	-	-	-	-	-	-	-	-	-	-	-	-
FRANCE	1962	-	-	-	-	-	-	-	-	-	-	-	-
	1963	-	-	-	-	-	-	-	-	-	-	-	75
	1964	-	-	-	-	-	-	-	-	-	-	-	-
NEDERLAND	1962	-	-	-	-	-	-	-	-	-	-	-	-
	1963	-	-	-	-	-	14	-	-	-	10	-	60
	1964	-	-	-	-	-	-	-	-	-	-	-	-
U.E.B.L./B.L.E.U.	1962	-	-	-	-	-	-	-	-	-	-	-	-
	1963	-	-	-	-	-	-	-	-	-	-	-	-
	1964	-	-	-	-	-	-	-	-	-	-	-	-

ITALIA

12.533/VI/64

Importations mensuelles - monatliche Einfuhren

Produit : Autres céréales
Erzeugnis : Andere Getreide

B. EN PROVENANCE DES PAYS TIERS - HERKUNFT AUS DRITTLANDER!

Q = Tonnes
t = Tonnen

		Jan	Feb	Mar	Apr	Mai	Jun	Jul	Aug	Sep	Oct	Nov	Dec
TOTAL/ZUSAMMEN	1962	594	696	1.450	1.090	1.900	2.427	953	1.562	2.172	2.022	1.607	1.520
	1963	2.271	125	203	1.407	2.763	1.657	2.006	4.045	2.454	795	2.023	490
	1964	1.756	305	1.599	1.490	1.501	1.558	422					
dont : U.S.A. wovon	1962	167	90	334	44	163	122	100	-	-	-	-	-
	1963	-	-	-	587	45	-	40	66	5	20	39	18
	1964	30	63	-	-	-	-	-					
ARGENTINE ARGENTINIEN	1962	117	300	766	1.590	1.492	2.064	729	376	720	1.730	795	142
	1963	1.700	-	-	246	1.840	1.272	1.801	3.353	2.119	215	994	-
	1964	1.051	256	-	633	356	326	20					
AUSTRALIE AUSTRALIEN	1962	-	-	-	-	-	-	-	-	-	-	-	-
	1963	-	-	-	-	-	-	-	-	-	60	70	-
	1964	15	40	-	-	-	-	-					
TURQUIE TÜRKEI	1962	-	300	-	-	-	-	15	683	714	604	390	648
	1963	394	91	70	652	315	204	144	202	561	361	514	89
	1964	400	263	507	479	410	660	326					
MAROC MAROKKO	1962	-	-	-	-	-	-	169	442	573	465	134	364
	1963	-	-	-	-	-	-	-	-	-	90	327	-
	1964	205	225	101	81	258	198	20					

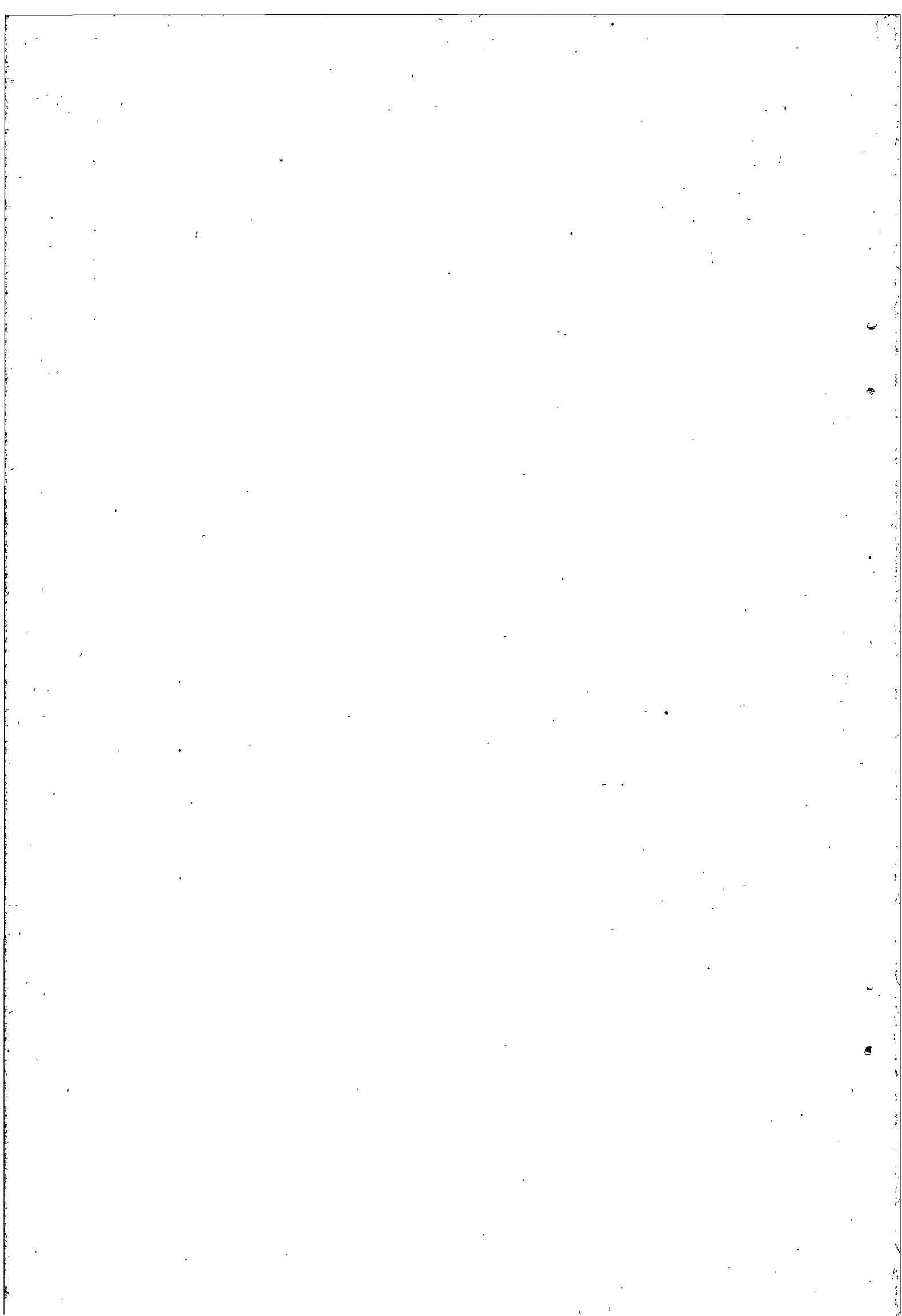

P A Y S - B A S

Importations mensuelles et cumulatives
1962-1963-1964

N I E D E R L A N D E

Monatliche und Kumulative Einfuhren
1962-1963-1964

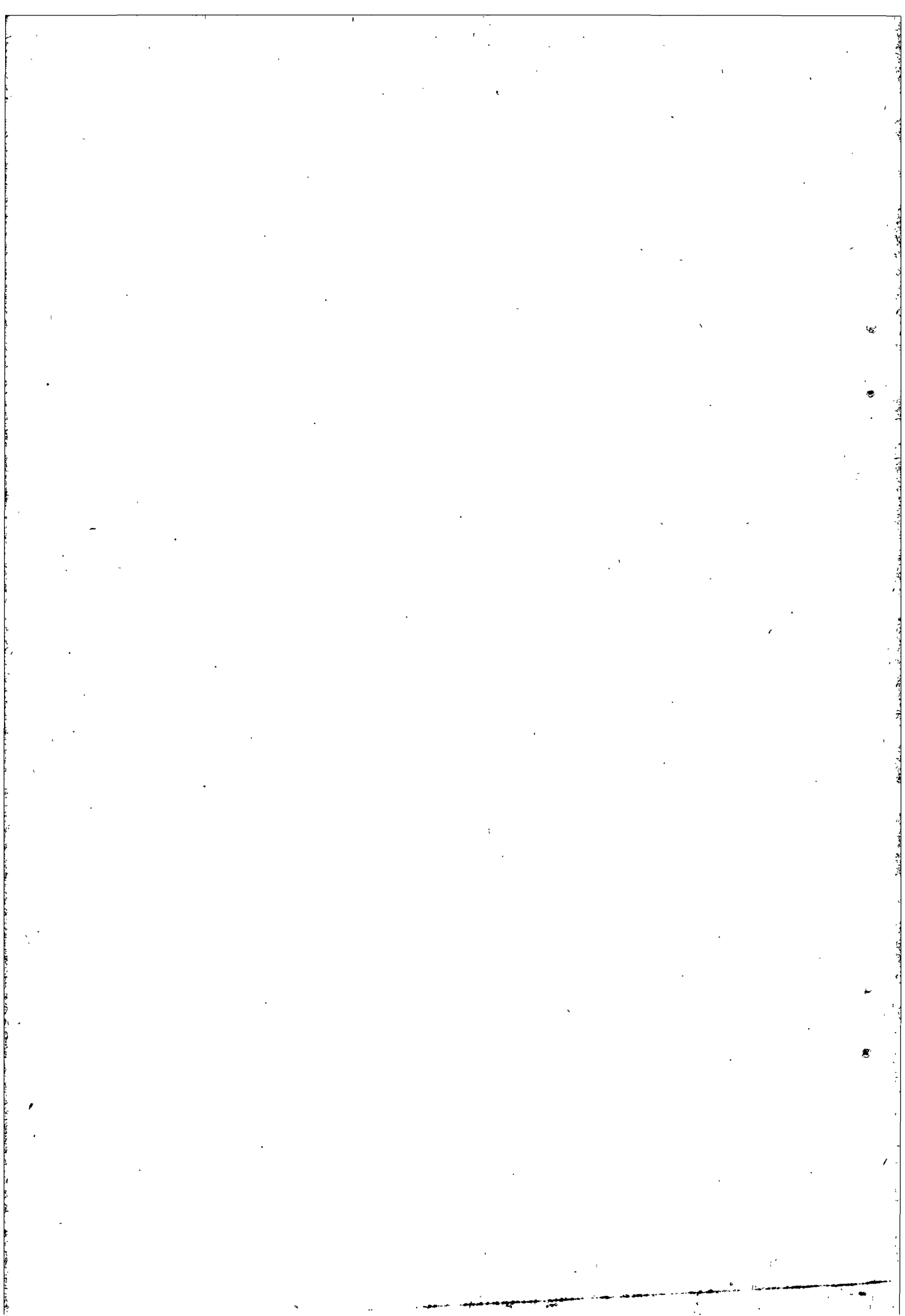

NEDERLAND
IMPORTATIONS/EINFUHREN

Produit : Froment (1)
 Erzeugnis : Weizen (1)

Q = Tonnes
 M = Tonnen

PERIODE ZEITRAUM	MENSUELLES - MONATLICHE								
	TOTAL - INSGESAMT			C.E.E. - EWG			PAYS TIERS - DRITTLÄNDER		
	1962	1963	1964	1962	1963	1964	1962	1963	1964
Jan	114.259	52.379	55.955	4.719	-	3.797	112.540	52.379	52.158
Feb	63.057	35.150	54.166	4.888	-	6.757	58.169	35.150	47.409
Mar	41.515	26.284	50.603	5.507	-	9.306	36.008	26.284	41.297
Apr	62.019	45.722	37.923	2.729	463	7.720	59.290	45.259	30.203
Mai	93.378	37.418	30.274	4.763	1.472	6.242	88.615	35.946	24.032
Jun	169.232	34.027	39.656	14.733	7.240	7.418	154.499	26.787	32.238
Jul	43.061	71.600	60.362	19.134	4.972	1.236	23.927	66.628	59.126
Aug	46.937	127.314	54.749	2	4.201	1.157	46.935	123.113	53.592
Sep	27.535	32.355		-	3.224		27.535	29.131	
Oct	66.081	78.933		-	1.751		66.081	77.182	
Nov	42.052	113.383		1.560	9.247		40.552	104.136	
Dec	47.426	71.185		499	12.234		46.927	58.951	

(1) A l'exclusion des semences

(1) Ausschliesslich Saatweizen

NEDERLAND
IMPORTATIONS/EINFUHREN

Produit : Froment (1)
Erzeugnis : Weizen (1)

Q = Tonnes
M = Tennen

PERIODE ZEITRAUM	CUMULATIVES - KUMULATIVE								
	TOTAL - INSGESAMT			C.E.E. - EWG			PAYS TIERS - DRITTLANDER		
	1962	1963	1964	1962	1963	1964	1962	1963	1964
Jan	114.259	52.379	55.955	1.719	-	3.797	112.540	52.379	52.158
Jan/Feb	177.316	87.529	110.121	6.607	-	10.554	170.709	87.529	99.567
Jan/Mar	218.831	113.813	160.724	12.114	-	19.860	206.717	113.813	140.864
Jan/Apr	280.850	159.542	198.687	14.043	463	27.580	266.007	159.079	171.107
Jan/Mai	374.228	196.962	228.961	19.606	1.940	33.822	354.622	195.022	195.139
Jan/Jun	543.460	230.987	268.616	34.339	9.180	412.239	509.121	221.807	227.377
Jan/Jul	586.521	302.579	328.978	53.473	14.146	42.475	533.048	288.433	286.503
Jan/Aug	633.458	429.893	383.727	53.475	18.346	43.632	579.983	411.547	340.095
Jan/Sep	660.993	462.256		53.475	21.113		607.518	441.143	
Jan/Oct	727.075	541.180		53.475	23.321		673.600	517.859	
Jan/Nov	769.127	654.563		54.975	32.567		714.152	621.996	
Jan/Dec	816.553	725.748		55.474	44.801		761.879	680.947	

(1) A l'exclusion des semences - Ausschliesslich Saatweizen

17.883/11/64

NEDERLAND

Importations mensuelles - monatliche Einfuhren

A. EN PROVENIANCE DES PAYS DE LA C.E.E. - HERKOMMEND AUS EIG LANDERN

Produit : Froment (1)
Erzeugnis : Weizen (1)Q = Tonnes
h = Hektar

	Jan	Feb	Mar	Apr	Mai	Jun	Juli	Aug	Sep	Oct	Nov	Dec
Total C.E.E.	1.719	4.066	5.507	2.720	4.763	14.733	16.134	2	-	-	1.500	439
EIG insgesamt	-	-	-	433	1.472	7.240	4.972	4.201	3.224	1.751	9.247	12.234
1964	3.797	6.737	9.306	7.720	6.242	7.418	1.236	1.157	-	-	-	-
D.R. DEUTSCHLAND	760	250	792	349	-	-	-	-	-	-	-	-
1963	-	-	-	-	-	-	-	-	-	-	-	-
1964	-	-	-	-	-	-	-	-	-	-	-	-
FRANCE	-	2.141	1.250	203	1.502	11.714	16.001	2	-	-	-	-
1963	-	-	-	-	1.472	7.230	4.972	4.201	3.224	1.751	9.047	11.094
1964	3.767	6.757	9.306	7.720	6.242	6.994	984	751	-	-	-	-
ITALIA	-	-	-	-	-	-	-	-	-	-	-	-
1963	-	-	-	-	-	-	-	-	-	-	-	-
1964	-	-	-	-	-	-	-	-	-	-	-	-
U.E.B.L./B.L.E.U.	950	2.497	3.457	2.117	3.201	3.010	3.333	-	-	-	1.500	499
1963	-	-	-	463	-	1	-	-	-	-	230	150
1964	30	-	1	-	-	514	252	406	-	-	-	-

(1) A l'exclusion des semences

(1) Ausschliesslich Saatweizen

N E D E R L A N D

Importations mensuelles - Monatliche Einfuhren

B. EN PROVENANCE DES PAYS TIERS - HERKOMMEND AUS DRITTLANDER

Produit : Froment (1)
 Exportation : Froment (1)

Q = Tonnes
 q = Tonnen

		Jan	Feb	Mar	Apr	Mai	Jun	Jul	Aug	Sep	Oct	Nov	Dec
Total/Zusammen	1962	112.540	50.100	36.000	50.200	50.615	154.400	23.027	40.935	27.535	66.061	40.552	43.027
	1963	52.379	35.150	26.204	45.250	35.046	25.707	66.020	123.113	20.131	77.162	104.130	56.010
	1964	52.150	47.409	41.297	30.203	24.032	32.230	50.120	53.502				
Dent : EUROPE ORIENTALE Woven : OSTEUROPA	1962	32.716	6.534	2.940	2.553	21.770	12.405	-	-	3.446	17.577	13.103	8.736
	1963	-	7.500	7.521	11.063	13.023	5.300	25.010	10.025	9.751	6.190	-	-
	1964	10.799	24.721	-	-	-	-	-	-	-	-	-	-
U.S.S.R.	1962	71.350	37.511	23.712	30.000	50.102	94.071	10.219	20.000	10.139	30.220	20.722	20.432
	1963	20.010	7.300	0.400	24.074	9.050	10.450	21.446	60.400	16.702	61.449	93.505	54.060
	1964	51.000	42.201	20.000	25.700	19.102	20.000	17.000	10.100				
CANADA/KANADA	1962	2.000	2.045	1.257	1.300	0.174	20.023	152	0.043	7.047	6.075	1.045	4.765
	1963	7.372	51	10.100	-	1.542	7.000	10.076	30.307	447	5.573	10.031	3.032
	1964	10.434	5.145	427	972	1.260	1.500	6.000	12.000				
ARGENTINE ARGENTINIEN	1962	4.770	12.073	5.300	15.012	1.000	11.451	13.540	9.503	-	1.302	4.767	3.041
	1963	15.000	10.134	100	0.210	0.000	402	502	-	500	971	-	1.000
	1964	400	-	11.012	3.442	3.000	020	1.244	535				
FINLÄNDE	1962	-	-	-	0.352	2.470	0.000	10	-	-	-	-	-
	1963	-	-	-	-	-	-	-	-	-	-	-	-
	1964	-	-	-	-	-	-	-	-	-	-	-	-

(1) à l'exclusion des saences

(1) ausschliesslich Saatweizen

12.533/VI/64

NEDERLAND
IMPORTATIONS/EINFUHREN

Produit : Seigle (1)
 Erzeugnis : Roggen (1)

Q = Tonnes
 M = Tonnen

PERIODE ZEITRAUM	MENSUELLES - MONATLICHE								
	TOTAL - INSGESAMT			C.E.E. - EWG			PAYS TIERS - DRITTLÄNDER		
	1962	1963	1964	1962	1963	1964	1962	1963	1964
Jan	21.517	19.634	16.729	795	-	845	20.722	19.634	15.884
Feb	33.540	23.975	10.268	153	-	-	33.387	23.975	10.268
Mar	28.800	40.579	8.420	1.049	-	-	27.751	40.579	8.420
Apr	10.793	33.834	10.208	-	-	-	10.793	33.834	10.208
Mai	1.770	31.486	17.665	-	-	-	1.770	31.486	17.665
Jun	18.972	16.753	24.727	-	-	-	18.972	16.753	24.727
Jul	10.464	9.716	28.729	-	-	-	10.464	9.716	28.729
Aug	2.871	11.358	5.127	-	-	-	2.871	11.358	5.127
Sep	8.728	6.517	-	-	-	-	8.728	6.517	-
Oct	12.076	17.315	-	-	-	-	12.076	17.315	-
Nov	24.409	34.169	-	-	-	-	24.409	34.169	-
Dec	18.496	23.013	-	-	-	-	18.496	23.013	-

(1) A l'exclusion des semences - Ausschliesslich Saatweizen

NEDERLAND
IMPORTATIONS/EINFUHREN

Produit : Seigle (1)
Erzeugnis : Roggen (1)

Q = Tonnes
M = Tonnen

PERIODE ZEITRAUM	CUMULATIVES - KUMULATIVE								
	TOTAL - INSGESAMT			C.E.E. - EWG			PAYS TIERS - DRITTLÄNDER		
	1962	1963	1964	1962	1963	1964	1962	1963	1964
Jan	21.517	19.634	16.729	795	-	845	20.722	19.634	15.884
Jan/Feb	55.057	43.609	26.997	948	-	845	54.109	43.609	26.152
Jan/Mar	83.857	84.188	35.417	1.997	-	845	81.860	84.188	34.572
Jan/Apr	94.650	118.022	45.625	1.997	-	845	92.653	118.022	44.760
Jan/Mai	96.420	149.508	63.291	1.997	-	845	94.423	149.508	62.446
Jan/Jun	115.392	166.261	88.018	1.997	-	845	113.395	166.261	87.173
Jan/Jul	125.856	175.977	116.747	1.997	-	845	123.859	175.977	115.902
Jan/Aug	128.727	187.334	121.874	1.997	-	845	126.730	187.334	121.029
Jan/Sep	137.455	193.851		1.997	-		135.458	193.851	
Jan/Oct	149.329	211.165		1.997	-		147.332	211.165	
Jan/Nov	173.730	245.335		1.997	-		171.741	245.335	
Jan/Dec	192.234	268.348		1.997	-		190.237	268.348	

(1) A l'exclusion des semences - Ausschliesslich Saatroggen

N E D E R L A N D

Importations mensuelles - Monatliche Einfuhren

A. EN PROVENANCE DES PAYS DE LA C.E.E. - HERKOMMEND AUS EWG LANDERN

Produit : Seigle (1)
Erzeugnis : Roggen (1)Q - Tonnes
III - Tonnes

		Jan	Feb	Mar	Apr	Mai	Jun	Jul	Aug	Sep	Oct	Nov	Dec
Total C.E.E. EWG Insgesamt	1962	795	153	1.049	-	-	-	-	-	-	-	-	-
	1963	-	-	-	-	-	-	-	-	-	-	-	-
	1964	845	-	-	-	-	-	-	-	-	-	-	-
B.R. DEUTSCHLAND	1962	795	153	1.049	-	-	-	-	-	-	-	-	-
	1963	-	-	-	-	-	-	-	-	-	-	-	-
	1964	-	-	-	-	-	-	-	-	-	-	-	-
FRANCE	1962	-	-	-	-	-	-	-	-	-	-	-	-
	1963	-	-	-	-	-	-	-	-	-	-	-	-
	1964	-	-	-	-	-	-	-	-	-	-	-	-
ITALIA	1962	-	-	-	-	-	-	-	-	-	-	-	-
	1963	-	-	-	-	-	-	-	-	-	-	-	-
	1964	-	-	-	-	-	-	-	-	-	-	-	-
U.E.D.L./B.L.E.U.	1962	-	-	-	-	-	-	-	-	-	-	-	-
	1963	-	-	-	-	-	-	-	-	-	-	-	-
	1964	845	-	-	-	-	-	-	-	-	-	-	-

(1) A l'exclusion des semences

(1) Ausschliesslich Saatroggen

N E D E R L A N D

12.533/VI/64

Importations mensuelles - Monatliche Einfuhren

B. EN PROVENANCE DES PAYS TIERS - HERKOMMEND AUS DRITTLANDERN

Produit : Seigle (1)
Erzeugnis : Roggen (1)

Q = Tonnes
H = Tonnen

		Jan	Feb	Mar	Apr	Mat	Jun	JuI	Aug	Sep	Oct	Nov	Dec
Total/Zusammen	1962	20.722	33.367	27.751	10.733	1.770	18.172	10.464	2.571	6.123	12.076	24.409	10.436
	1963	19.634	23.975	40.579	33.834	31.406	13.753	9.716	11.350	6.517	17.315	34.160	23.013
	1964	15.384	10.260	8.420	10.208	17.665	24.727	28.720	5.127				
Don : U.S.A. Woven :	1962	-	2.293	4.360	-	610	1.501	6.759	2.504	0.677	12.076	5.043	3.740
	1963	3.087	6.545	27.680	15.443	14.926	7.155	8.430	7.075	4.407	11.018	13.514	6.154
	1964	11.791	5.160	5.745	6.487	9.702	7.327	8.753	989				
CANADA/KANADA	1962	-	-	-	4.50	-	245	1.575	-	51	-	10.119	0.706
	1963	3.945	10.119	1.975	5.007	11.200	6.300	615	3.402	2.031	5.052	4.066	2.337
	1964	500	3.402	2.416	3.241	7.463	6.307	16.210	1.475				
DANEMARK/DANEMARK	1962	9.446	15.00	15.625	30	-	-	-	-	-	-	-	-
	1963	11.412	16.311	10.110	13.260	1.403	-	-	-	-	1.244	6.535	13.300
	1964	2.111	1.129	-	-	-	-	-	-	-	-	-	-
ARGENTINE ARGENTINIEN	1962	1.093	518	36	1.193	-	-	330	367	-	-	347	-
	1963	-	-	-	-	-	-	-	-	-	-	-	-
	1964	-	424	259	-	500	5.967	3.757	2.663				
SUEDE/SCHWEDEN	1962	6.099	4.619	7.513	4.742	1.153	146	-	-	-	-	-	-
	1963	-	-	-	-	3.656	3.200	871	-	-	-	-	-
	1964	-	-	-	-	-	-	-	-	-	-	-	-

(1) A l'exclusion des sarrasins

(1) Ausschliesslich Sarrasgen

12.533/VI/64

NEDERLAND
IMPORTATIONS/EINFUHREN

Q = Tonnes
M = Tonnen

Produit : Orge (1)
Erzeugnis : Gerste (1)

PERIODE ZEITRAUM	MENSUELLES - MONATLICHE								
	TOTAL - INSGESAMT			C.E.E. - EWG			PAYS TIERS - DRITTLÄNDER		
	1962	1963	1964	1962	1963	1964	1962	1963	1964
Jan	43.125	18.220	20.422	20.374	2.478	7.877	22.751	15.742	12.545
Feb	34.023	18.685	22.777	10.167	499	3.439	23.856	18.186	19.338
Mar	51.904	37.022	24.046	13.976	2.811	6.030	37.928	34.211	18.016
Apr	18.271	24.277	25.474	3.213	6.623	4.806	15.058	17.654	20.668
Mai	27.734	28.432	29.394	1.240	8.530	12.586	26.494	19.902	16.808
Jun	27.462	18.904	39.376	652	2.774	9.358	26.810	16.130	30.018
Jul	47.707	13.604	11.676	1	8.087	3.217	47.706	5.517	8.459
Aug	33.294	11.413	3.666	-	385	2.703	33.294	11.028	963
Sep	6.649	1.722		5	250		6.644	1.472	
Oct	4.273	8.579		966	1.721		3.307	6.858	
Nov	2.122	16.799		255	3.256		1.867	13.543	
Dec	19.750	16.421		2.988	3.118		16.762	13.303	

(1) A l'exclusion des semences - Ausschliesslich Saatgerste

NEDERLAND
IMPORTATIONS/EINFUHREN

Produit : Orge (1)
Erzeugnis : Gerste (1)

Q = Tonnes
M = Tonnen

PERIODE ZEITRAUM	CUMULATIVES - KUMULATIVE								
	TOTAL - INSGESAMT			C.E.E. - EAG			PAYS TIERS - DRITTLÄNDER		
	1962	1963	1964	1962	1963	1964	1962	1963	1964
Jan	43.125	18.220	20.422	20.374	2.478	7.877	22.751	15.742	12.545
Jan/Feb	77.148	36.905	43.199	30.541	2.977	11.316	46.607	33.928	31.883
Jan/Mar	129.052	73.927	67.245	44.517	5.788	17.346	84.535	68.139	49.890
Jan/Apr	147.323	98.204	92.718	47.730	12.411	21.102	99.593	85.793	71.616
Jan/Mai	175.057	126.647	122.112	48.970	20.952	34.739	126.087	105.695	87.373
Jan/Jun	202.519	145.551	161.488	49.622	23.726	43.047	152.897	121.825	118.441
Jan/Jul	250.226	159.145	173.164	49.623	31.802	47.314	200.603	127.343	125.850
Jan/Aug	283.520	170.557	176.830	49.623	32.187	50.016	233.897	138.370	126.814
Jan/Sep	290.169	172.279		49.628	32.437		240.541	139.842	
Jan/Oct	293.782	180.858		50.594	34.158		243.188	146.700	
Jan/Nov	295.904	197.657		50.849	37.414		245.055	160.243	
Jan/Dec	315.654	214.078		53.837	40.532		261.817	173.546	

- 93 -

(1) A l'exclusion des semences - Ausschliesslich Saatgerste

NEDERLAND

Importations mensuelles - monatliche Einfuhren

A. EN PROVENANCE DES PAYS DE LA C.E.E. - HERKOMMEND AUS DEN LÄNDERN

Q = Tonnes

■ = Tonnen

		Jan	Feb	Mar	Apr	Mai	Jun	Jul	Aug	Sep	Oct	Nov	Dec
Total C.E.E.	1962	20.374	10.167	13.976	3.213	1.240	652	1	-	5	966	255	2.068
EWG Ingesamt	1963	2.478	499	2.011	5.623	10.530	2.774	9.007	365	250	1.721	3.256	3.116
	1964	7.877	3.439	6.030	4.806	12.586	9.358	3.217	2.703				
B.R. DEUTSCHLAND	1962	-	-	-	-	-	-	-	-	-	-	-	-
	1963	-	-	-	620	290	-	9.007	-	-	1.721	-	-
	1964	-	-	1.050	-	-	-	251	-	-	-	-	-
FRANCE	1962	20.124	10.167	13.976	3.213	1.240	652	-	-	-	966	255	2.730
	1963	2.478	499	2.325	5.043	9.984	2.774	-	365	250	-	3.256	2.725
	1964	6.400	3.234	4.900	4.806	12.586	8.983	2.068	2.703				
ITALIA	1962	-	-	-	-	-	-	-	-	-	-	-	-
	1963	-	-	-	-	-	-	-	-	-	-	-	-
	1964	-	-	-	-	-	-	-	-	-	-	-	-
U.E.B.L./B.L.E.U.	1962	250	-	-	-	-	-	1	-	-	-	-	249
	1963	-	-	466	760	1.246	-	-	20	-	-	-	393
	1964	1.307	205	-	-	-	675	-	-	-	-	-	-

(1) A l'exclusion des semences

(1) Ausschliesslich Saatgerste

N E D E R L A N D

12.533/VI/64

Produkt : Orge (1)
Erzeugnis : Gerste (1)

Importations mensuelles - Monatliche Einfuhren
E. EN PROVENANCE DES PAYS TERTIERS - HERKOMMEND AUS DRITTLANDERN

Q = Tonnes
M = Tonnen

		Jan	Feb	Mär	Apr	Mai	Jun	Juli	Aug	Sep	Oct	Nov	Dec
Total/Zusammen	1962	22.587	17.876	31.928	15.058	26.494	26.810	47.706	33.294	6.344	3.307	1.687	16.752
	1963	16.162	17.386	34.211	17.654	16.902	13.130	5.517	11.020	1.472	6.056	13.543	13.303
	1964	12.487	13.670	18.016	20.668	16.808	30.018	8.459	963				
Dont : EUROPE ORIENTALE Davon : OSTEUROPA	1962	1.000	-	-	-	-	-	-	-	-	-	-	-
	1963	-	-	-	4.624	524	-	-	-	-	-	-	600
	1964	-	1.462	-	2.593	-	-	-	-	-	-	-	-
U.S.A.	1962	6.081	12.754	24.069	8.830	22.400	21.760	37.056	30.364	5.069	3.236	1.653	14.305
	1963	11.235	11.507	24.527	3.794	16.017	15.157	4.717	9.042	1.052	4.629	11.307	9.200
	1964	5.400	7.486	5.193	10.843	14.839	24.144	7.335	963				
AUSTRALIE AUSTRALIEN	1962	2.709	2.710	1.436	-	1.018	957	5.069	1.102	20	-	-	-
	1963	254	-	1.497	2.174	774	360	290	169	410	-	-	2.513
	1964	710	-	10.015	1.944	-	4.200	1.025	-				
ROYAUME UNI VEREINIGTES KÖNIGREICH	1962	10.313	6.361	7.609	4.301	2.634	393	-	-	-	-	-	1.057
	1963	3.313	6.599	6.167	5.779	1.900	-	402	-	-	655	2.100	720
	1964	6.672	3.239	1.738	3.434	-	-	-	-				
IRAK	1962	-	-	4.724	610	-	3.631	261	-	11.370	39	-	-
	1963	-	-	-	-	-	-	-	-	-	-	-	-
	1964	-	-	-	-	-	-	-	-				
NORVEGE NORWEGEN	1962	-	-	-	1.167	-	-	-	-	-	-	-	-
	1963	-	-	-	-	-	-	-	-	-	-	-	-
	1964	-	-	-	-	-	-	-	-				

(1) = Exclusion des semailles - Ausschließlich Saatgerste

NEDERLAND
IMPORTATIONS/EINFUHREN

Produit : Avoine (1)
Erzeugnis : Hafer (1)

Q = Tonnes
M = Tonnen

PERIODE ZEITRAUM	MENSUELLES - MONATLICHE								
	TOTAL - INSGES.MT			C.E.E. - EWG			PAYS TIERS - DRITTLANDER		
	1962	1963	1964	1962	1963	1964	1962	1963	1964
Jan	21.443	20.511	4.453	-	-	-	21.443	20.511	4.453
Feb	18.994	9.219	11.552	-	-	-	18.994	9.219	11.552
Mar	13.301	17.525	6.834	-	-	-	13.301	17.525	6.834
Apr	9.469	9.577	12.931	-	-	213	9.469	9.577	12.718
Mai	20.099	24.448	8.641	420	-	840	19.679	24.448	7.801
Jun	40.120	27.430	3.818	197	-	1.187	39.923	27.430	2.631
Jul	33.427	10.543	13.885	100	-	100	33.327	10.543	23.785
Aug	27.542	24.374	3.650	-	-	-	27.542	24.374	3.650
Sep	24.643	3.798		-	-		24.643	3.798	
Oct	12.568	13.219		-	850		12.560	12.369	
Nov	4.395	5.483		-	856		4.395	4.627	
Dec	10.546	12.510		-	213		10.546	12.297	

(1) A l'exclusion des semences - Ausschliesslich Saathafer

NEDERLAND
IMPORTATIONS/EINFUHREN

Produit : Avoine (1)
Erzeugnis : Hafer (1)

Q = Tonnes
M = Tonnen

	CUMULATIVES - KUMULATIVE								
	TOTAL - INSGESAMT			C.E.E. - EWG			PAYS TIERS - DRITTLÄNDER		
	1962	1963	1964	1962	1963	1964	1962	1963	1964
Jan	21.443	20.511	4.453	-	-	-	21.443	20.511	4.453
Jan/Feb	40.437	29.730	16.005	-	-	-	40.437	29.730	16.005
Jan/Mar	53.738	47.255	22.839	-	-	-	53.738	47.255	22.839
Jan/Apr	63.207	56.832	35.770	-	-	213	63.207	56.832	35.557
Jan/Mai	83.306	81.283	44.411	420	-	1.053	82.886	81.283	43.35E
Jan/Jun	123.426	108.712	40.229	617	-	2.240	122.809	108.712	45.989
Jan/Jul	156.853	119.252	72.114	717	-	2.340	156.136	119.252	69.774
Jan/Aug	184.395	143.626	75.764	717	-	2.340	183.675	143.626	73.424
Jan/Sep	209.038	147.424		717	-		208.321	147.424	
Jan/Oct	221.606	160.643		717	881		220.889	159.762	
Jan/Nov	226.001	166.126		717	1.737		225.284	164.389	
Jan/Dec	236.547	178.636		717	1.950		235.830	176.686	

(1) A l'exclusion des semences - Ausschliesslich Saathafer

N E D E R L A N D

Importations mensuelles - Monatliche Einfuhren

A. EN PROVENANCE DES PAYS DE LA C.E.E. - HERKUNFT AUS DEN LANDErn

Q = Tonnes
 H = Tonnen

Produit : Avoine (1)
 Erzeugnis : Hafer (1)

		Jan	Feb	Mar	Apr	Mai	Jun	Jul	Aug	Sep	Oct	Nov	Dec
Total C.E.E. ENG Insgesamt	1962	-	-	-	420	197	100	-	-	-	350	556	213
	1963	-	-	-	-	-	-	-	-	-	-	-	-
	1964	-	-	-	213	1.187	100	-	-	-	-	-	-
B.R.G. DEUTSCHLAND	1962	-	-	-	420	197	100	-	-	-	-	-	-
	1963	-	-	-	-	-	-	-	-	-	-	-	-
	1964	-	-	-	-	-	-	-	-	-	-	-	-
FRANCE	1962	-	-	-	-	-	-	-	-	-	-	-	-
	1963	-	-	-	-	-	-	-	-	-	550	556	213
	1964	-	-	-	840	884	100	-	-	-	-	-	-
ITALIA	1962	-	-	-	-	-	-	-	-	-	-	-	-
	1963	-	-	-	-	-	-	-	-	-	-	-	-
	1964	-	-	-	-	-	-	-	-	-	-	-	-
U.E.B.L./B.L.E.U.	1962	-	-	-	-	-	-	-	-	-	-	-	-
	1963	-	-	-	-	-	-	-	-	-	-	-	-
	1964	-	-	-	213	303	-	-	-	-	-	-	-

(1) A l'exclusion des semences

(1) Ausschliesslich Saathafer

N E D E R L A N D

Importations mensuelles - Monatliche Einfuhren

Produit : Avoine (1)
Erzeugnis : Hafer (1)

D. EN PROVENANCE DES PAYS TIERS - HERKOMMEND AUS DRITTLANDERN

Q = Tonnes
H = Tonnen

		Jan	Feb	Mar	Apr	Mai	Jun	Jul	Aug	Sep	Oct	Nov	Dec
Total/Zusammen	1962	21.443	10.394	13.301	9.439	10.570	30.023	33.327	27.542	24.543	12.500	4.305	10.546
	1963	20.511	9.210	17.525	9.577	24.440	27.430	10.543	24.374	3.790	12.300	4.327	12.207
	1964	4.453	11.552	6.034	12.718	7.801	2.631	23.785	3.050				
Dont : EUROPE ORIENTALE Proven : OSTEUROPA	1962	-	-	-	-	-	-	-	-	-	-	-	-
	1963	-	-	-	-	-	-	-	-	-	-	-	-
	1964	-	-	-	-	-	-	-	-	-	-	-	-
U.S.A.	1962	620	-	914	250	1.602	13.724	21.465	17.495	23.983	11.001	3.453	9.114
	1963	7.360	2.300	4.035	1.601	5.479	9.557	6.302	10.873	2.309	6.514	3.190	3.513
	1964	-	34	-	832	-	21	8.372	1.583				
NORVEGE/NORWEGEN	1962	1.304	635	1.626	1.354	-	-	-	-	-	-	-	-
	1963	-	-	-	-	-	-	-	-	-	-	-	-
	1964	-	-	-	-	-	-	-	-	-	-	-	-
SUEDE/SCHWEDEN	1962	6.705	1.500	-	-	212	-	-	-	-	-	-	-
	1963	-	-	-	-	-	-	-	2.438	740	1.472	1.070	-
	1964	-	-	-	-	-	-	-	-	-	-	-	-
ARGENTINE/ARGENTINIEN	1962	10.623	15.359	8.043	7.307	16.500	16.356	9.006	10.042	660	607	-	432
	1963	1.150	200	505	1.510	630	12	-	601	-	-	-	120
	1964	2.072	536	515	644	401	-	6.298	1.074				
AUSTRALIE AUSTRALIEN	1962	1.500	700	3.016	250	1.277	6.231	2.357	5	-	-	14	-
	1963	3.463	6.597	3.202	518	6.346	20	20	-	-	2.968	-	10
	1964	-	-	1.729	30	2.535	-	4.875	-				

(1) A l'exclusion des semences - Ausschliesslich Saathafer

NEDERLAND
IMPORTATIONS/EINFUHREN

Produit : Maïs (1)
Erzeugnis : Maïs (1)

Q = Tonnes
M = Tonnen

PERIODE ZEITRAUM	MENSUELLES - MONATLICHE								
	TOTAL - INSGESAMT			C.E.E. - EWG			PAYS TIERS - DRITTLANDER		
	1962	1963	1964	1962	1963	1964	1962	1963	1964
Jan	138.318	278.192	176.081	438	50	211	137.880	278.142	175.870
Feb	201.543	116.183	127.771	925	53	2.410	200.618	116.130	125.361
Mar	193.212	161.158	58.546	604	580	-	192.608	160.578	58.546
Apr	54.192	134.690	132.088	50	599	402	54.142	134.091	131.686
Mai	88.489	130.807	161.875	35	500	1.069	88.454	130.307	160.806
Jun	127.865	160.848	233.357	14	120	3.769	127.851	160.728	229.588
Jul	174.441	184.964	218.787	-	497	3.644	174.441	184.467	215.143
Aug	138.343	168.115	120.942	6	-	-	138.337	168.115	120.942
Sep	103.008	75.748	-	-	40	-	103.008	75.708	-
Oct	141.664	230.440	-	-	97	-	141.664	230.347	-
Nov	64.552	160.970	-	200	15	-	64.352	160.955	-
Dec	89.530	189.030	-	-	1.768	-	89.530	187.262	-

(1) A l'exclusion des semences - Ausschliesslich Saatmais

12.533/VI/64

NEDERLAND
IMPORTATIONS/EINFUHREN

Produit : Maïs (1)
 Erzeugnis : Mais (1)

Q = Tonnes
 M = Tonnen

PERIODE ZEITRAUM	CUMULATIVES - KUMULATIVE								
	TOTAL - INSGESAMT			C.E.E. - EWG			PAYS TIERS - DRITTLANDER		
	1962	1963	1964	1962	1963	1964	1962	1963	1964
Jan	138.318	278.192	176.081	438	50	211	137.880	278.142	175.870
Jan/Feb	339.861	394.375	303.852	1.363	103	2.621	338.498	394.272	301.231
Jan/Mar	533.073	555.533	362.398	1.967	683	2.621	531.106	554.850	359.777
Jan/Apr	587.265	690.223	494.283	2.017	1.282	3.022	535.248	688.941	491.261
Jan/Mai	675.754	821.440	656.158	2.052	1.782	4.091	673.702	819.658	652.167
Jan/Jun	803.619	982.288	889.515	2.066	1.901	7.860	801.553	980.387	881.655
Jan/Jul	978.060	1.166.837	1.108.303	2.066	2.399	11.503	975.994	1.164.438	1.096.800
Jan/Aug	1.116.403	1.334.952	1.229.245	2.072	2.399	11.503	1.114.331	1.332.553	1.217.742
Jan/Sep	1.219.411	1.410.701		2.072	2.430		1.217.339	1.408.271	
Jan/Oct	1.352.246	1.641.140		2.072	2.535		1.350.174	1.638.605	
Jan/Nov	1.416.798	1.802.110		2.272	2.551		1.414.526	1.799.559	
Jan/Dec	1.506.328	1.991.140		2.272	4.319		1.504.056	1.986.821	

(1) A l'exclusion des semences - ausschliesslich Saatmais

N E D E R L A N D

Importations mensuelles - monatliche Einfuhren

A. EN PROVENANCE DES PAYS DE LA C.E.E. - HERKOMMEN AUS EWG LAENDERNProduit : Maïs (1)
Erzeugnis : Mais (1)Q = Tonnes
M = Tonnen

		Jan	Feb	Mar	Apr	Mai	Jun	Ju1	Aug	Scp	Oct	Nov	Dec
Total C.E.E.	1962	430	925	604	50	35	14	-	6	-	-	200	-
EWG Ingesamt	1963	50	53	500	509	500	120	407	-	40	37	15	1.760
	1964	211	2.410	-	402	1.069	3.769	3.644	-	-	-	-	-
B.R. DEUTSCHLAND	1962	-	-	-	-	-	-	-	-	-	-	-	-
	1963	-	-	-	509	500	-	-	-	-	-	-	-
	1964	-	-	-	-	-	-	-	-	-	-	-	-
FRANCE	1962	-	-	-	-	-	-	-	-	-	-	-	-
	1963	-	-	-	-	-	-	-	-	-	-	-	-
	1964	-	-	-	-	751	1.228	2.706	-	-	-	-	-
ITALIA	1962	-	-	-	-	-	-	-	-	-	-	-	-
	1963	-	-	-	-	-	-	-	-	-	-	-	-
	1964	-	-	-	-	-	-	-	-	-	-	-	-
U.E.B.L./J.L.E.U.	1962	430	925	604	50	35	14	-	6	-	-	200	-
	1963	50	53	500	-	-	120	407	-	40	37	15	1.760
	1964	211	2.410	-	402	318	2.541	930	-	-	-	-	-

(1) A l'exclusion des semences

(1) Ausschliesslich Saatmais

NEDERLAND

Importations mensuelles - monatliche Einfuhren

Produit : Maïs (1)
Erzeugnis : Maïs (1)

B. EN PROVENANCE DES PAYS TIERIS - HERKOMMEND ALS DRITTLANDERN

Q = Tonnes
M = Tonnes

	Jan	Feb	Mar	Apr	Mai	Juni	Juli	Aug	Sep	Oct	Nov	Dec
Total/Luxemburg	137.500	200.516	102.300	54.142	96.454	127.531	174.441	135.337	103.000	141.634	64.352	90.530
1962	137.500	200.516	102.300	54.142	96.454	127.531	174.441	135.337	103.000	141.634	64.352	90.530
1963	270.142	115.130	160.570	134.091	135.307	130.726	184.437	166.115	75.700	230.347	160.555	157.262
1964	115.070	125.351	53.044	131.686	160.806	229.588	215.143	120.942				
Dent : EUROPE ORIENTALE	-	-	-	-	2.050	-	-	-	-	-	-	-
1962	-	-	-	-	2.050	-	-	-	-	-	-	-
1963	6.510	-	-	-	933	-	62	150	-	-	-	190
1964	-	-	-	-	-	10.667	-	-	-	-	-	-
RHODESIE/RHODESIEN	-	1.500	-	-	-	170	6.590	2.474	-	-	-	-
1962	-	1.500	-	-	-	170	6.590	2.474	-	-	-	-
1963	-	-	-	-	-	-	-	-	1.270	-	-	-
1964	-	-	-	-	-	-	-	-	-	-	-	-
UNION SUD AFRIC.	4.244	27.090	14.774	-	-	1.164	746	1.200	6.065	6.622	2.232	-
1962	4.244	27.090	14.774	-	-	1.164	746	1.200	6.065	6.622	2.232	-
1963	11.708	2.910	3.664	90	6.351	2.650	2.420	5.200	5.000	13.800	7.006	1.524
1964	-	1.333	7	-	-	1.492	-	-	-	-	-	-
U.S.A.	110.000	155.750	105.370	30.676	59.017	101.009	136.235	103.745	72.700	111.001	53.706	84.574
1962	110.000	155.750	105.370	30.676	59.017	101.009	136.235	103.745	72.700	111.001	53.706	84.574
1963	221.000	95.913	149.001	124.012	100.321	130.200	156.255	117.426	55.737	160.060	132.109	104.002
1964	156.000	117.010	53.346	124.718	147.950	781.483	184.792	110.278	-	-	-	-
CANADA/KANADA	-	-	-	-	-	-	1.012	2.137	-	-	-	-
1962	-	-	-	-	-	-	1.012	2.137	-	-	-	-
1963	2.000	-	-	-	2.046	4.702	14.053	13.110	210	3.627	2.109	531
1964	-	205	-	1.160	102	11.132	10.374	3.350	-	-	-	-
ARGENTINE	14.057	10.900	12.463	15.453	25.607	24.419	2.050	26.729	24.166	23.151	6.333	4.421
1962	14.057	10.900	12.463	15.453	25.607	24.419	2.050	26.729	24.166	23.151	6.333	4.421
1963	34.464	13.603	7.502	9.004	17.230	23.001	1.577	31.660	13.300	36.472	13.402	20.530
1964	13.046	6.614	5.192	5.668	12.804	76.861	19.977	7.305	-	-	-	-

(1) A l'exclusion des semences

(1) Ausschliesslich Saatmais

NEDERLAND
IMPORTATIONS/EINFUHREN

Produit : Autres céréales (1)
Erzeugnis : Andere Getreide (1)

Q = Tonnes
M = Tonnen

PERIODE ZEITRAUM	MENSUELLES - MONATLICHE								
	TOTAL - INSGESAMT			C.E.E. - EWG			PAYS TIERS - DRITTLÄNDER		
	1962	1963	1964	1962	1963	1964	1962	1963	1964
Jan	90.368	80.975	93.456	320	1.214	15	90.048	79.761	93.441
Feb	76.568	63.664	75.027	1.374	857	300	75.194	62.807	74.727
Mar	74.255	92.037	38.149	21	625	2.487	74.234	91.412	35.662
Apr	47.290	35.444	31.177	682	76	15	46.608	35.368	31.162
Mai	67.476	45.467	42.520	22	179	-	67.454	45.288	42.520
Jun	46.659	64.065	89.178	78	286	2.857	46.581	63.779	86.321
Jul	53.493	77.096	89.791	345	47	189	53.148	77.049	89.602
Aug	86.500	90.515	52.971	1.316	19	25	85.184	90.496	52.946
Sep	54.332	28.933		820	-		53.512	28.933	
Oct	60.476	59.296		11	35		60.465	59.261	
Nov	41.038	55.497		296	23		40.742	55.474	
Dec	35.625	54.404		20	50		35.605	54.354	

(1) A l'exclusion du riz - Ausschliesslich Reis

NEDERLAND
IMPORTATIONS/EINFUEREN

Produit : Autres céréales (1)
Erzeugnis : Anderes Getreide (1)

Q = Tonnes
M = Tonnen

PERIODE ZEITRAUM	CUMULATIVES - KUMULATIVE								
	TOTAL - INSGESAMT			C.E.E. - EWG			PAYS TIERS - DRITTLÄNDER		
	1962	1963	1964	1962	1963	1964	1962	1963	1964
Jan	90.360	80.975	93.456	320	1.214	15	90.048	79.761	93.441
Jan/Feb	166.936	144.639	168.483	1.694	2.071	315	165.242	142.568	168.168
Jan/Mar	241.191	236.676	206.632	1.715	2.696	2.802	239.475	233.980	203.830
Jan/Apr	288.481	272.120	237.801	2.397	2.772	2.795	286.084	269.348	235.006
Jan/Mai	355.957	317.632	280.327	2.419	2.936	2.795	353.538	314.696	277.532
Jan/Jun	402.616	381.698	369.505	2.497	3.222	5.652	400.119	378.476	363.853
Jan/Jul	456.109	458.794	459.296	2.842	3.268	5.841	453.267	455.526	453.455
Jan/Aug	542.609	549.309	512.260	4.158	3.287	5.866	538.451	546.022	506.402
Jan/Sep	596.941	576.877		4.978	3.287		591.963	573.590	
Jan/Oct	655.993	637.586		5.041	3.322		650.952	634.264	
Jan/Nov	697.340	693.082		5.247	3.395		692.093	689.687	
Jan/Dec	732.965	747.486		5.377	3.445		727.588	744.041	

(1) A l'exclusion du riz - Ausschliesslich Reis

N E D E R L A N D

Importations mensuelles - Monatliche Einfuhren

A. EN PROVENANCE DES PAYS DE LA C.E.E. - HERKOMMEN AUS ERG LANDERN

t = Tonnes

t = Tonnen

Produit : Autres céréales (1)
Erzeugnis : Andere Getreide (1).

		Jan	Feb	Mar	Apr	Mat	Jun	Ju1	Aug	Sep	Oct	Nov	Dec
Total C.E.E.	1962	320	1.314	21	662	22	70	345	1.316	020	11	296	20
ERG insgesamt	1963	1.214	657	625	76	170	236	47	10	-	35	23	50
	1964	15	300	2.407	15	-	2.857	189	25				
B.R. DEUTSCHLAND	1962	-	-	-	-	-	-	-	-	-	-	-	-
	1963	1	490	-	-	-	-	-	-	-	-	-	-
	1964	-	-	-	-	-	-	-	-	-	-	-	-
FRANCE	1962	-	-	-	-	-	-	-	-	-	-	-	-
	1963	-	-	-	-	-	-	-	-	-	-	-	-
	1964	-	-	-	-	-	-	-	-	-	-	-	-
ITALIA	1962	-	-	-	-	-	-	-	-	43	11	26	15
	1963	6	-	7	-	-	-	-	-	-	-	23	20
	1964	-	10	12	-	-	-	-	-	-	-	-	-
U.E.S.L./D.L.E.U.	1962	320	1.314	21	662	22	70	345	1.316	707	9	270	5
	1963	1.207	657	618	76	170	236	47	19	-	35	-	22
	1964	15	290	2.475	15	-	2.857	189	25				

(1) A l'exclusion du riz

(1) Ausschliesslich Reis

N E D E R L A N D

Importations mensuelles - Monatliche Einfuhren

Produit : Autres céréales (1)

Erzeugnis : Andere Getreide (1)

B. EN PROVENANCE DES PAYS TIERS - HERKOMMEND AUS DRITTLANDERN

Q = Tonnes

M = Tonnen

		Jan	Feb	Mar	Apr	Mai	Jun	Jul	Aug	Sep	Oct	Nov	Dec
Total/Zusammen	1962	30.048	75.194	74.224	46.608	67.454	46.581	53.148	65.104	53.512	60.495	40.742	35.605
	1963	79.761	63.297	91.412	35.350	45.200	63.779	77.049	90.496	28.933	59.261	55.474	54.354
	1964	93.441	74.727	35.662	31.162	42.520	86.321	89.602	52.946				
Dont : EUROPE ORIENTALE Wovon : OSTEUROPA	1962	-	-	-	-	-	-	1.977	-	-	-	-	-
	1963	-	-	-	-	-	-	-	-	-	-	-	-
	1964	-	-	-	1.046	-	-	-	-	-	-	-	-
U.S.A.	1962	64.740	63.931	51.597	33.697	38.933	10.968	37.521	71.200	40.061	57.202	39.557	33.627
	1963	75.347	62.403	60.401	31.279	31.380	37.135	55.054	70.909	19.332	37.503	53.011	47.702
	1964	61.641	67.944	31.103	24.923	26.885	54.035	77.419	48.841				
UNION SUD AFRICAINE SUD. AFRIK. UNION	1962	170	-	-	62	172	511	493	205	350	153	-	-
	1963	-	-	-	-	-	-	411	709	399	45	-	340
	1964	345	-	-	-	261	-	280	1.009				
ARGENTINE ARGENTINIEN	1962	4.636	11.009	21.729	12.537	27.977	34.962	12.902	12.993	2.729	2.599	600	915
	1963	3.503	5	25	3.206	13.006	26.446	20.556	16.551	6.967	20.756	1.102	6.155
	1964	16.742	6.376	4.113	4.760	9.936	31.245	10.860	2.707				
MAROC MAROKKO	1962	152	-	-	-	-	-	124	503	356	257	270	-
	1963	-	-	-	-	-	-	-	-	-	64	50	25
	1964	133	124	137	98	99	150	84	139				
TURQUIE	1962	132	-	-	-	-	-	-	-	25	114	30	-
	1963	-	-	-	102	149	40	19	-	25	149	146	69
	1964	-	-	-	-	-	-	-	-				

(1) A l'exclusion du riz - Ausschliesslich Reis

U. E. B. L.

Importations mensuelles et cumulatives

1962 - 1963 - 1964

B. L. W. U.

Monatliche und Kumulative Einfuhren

1962 - 1963 - 1964

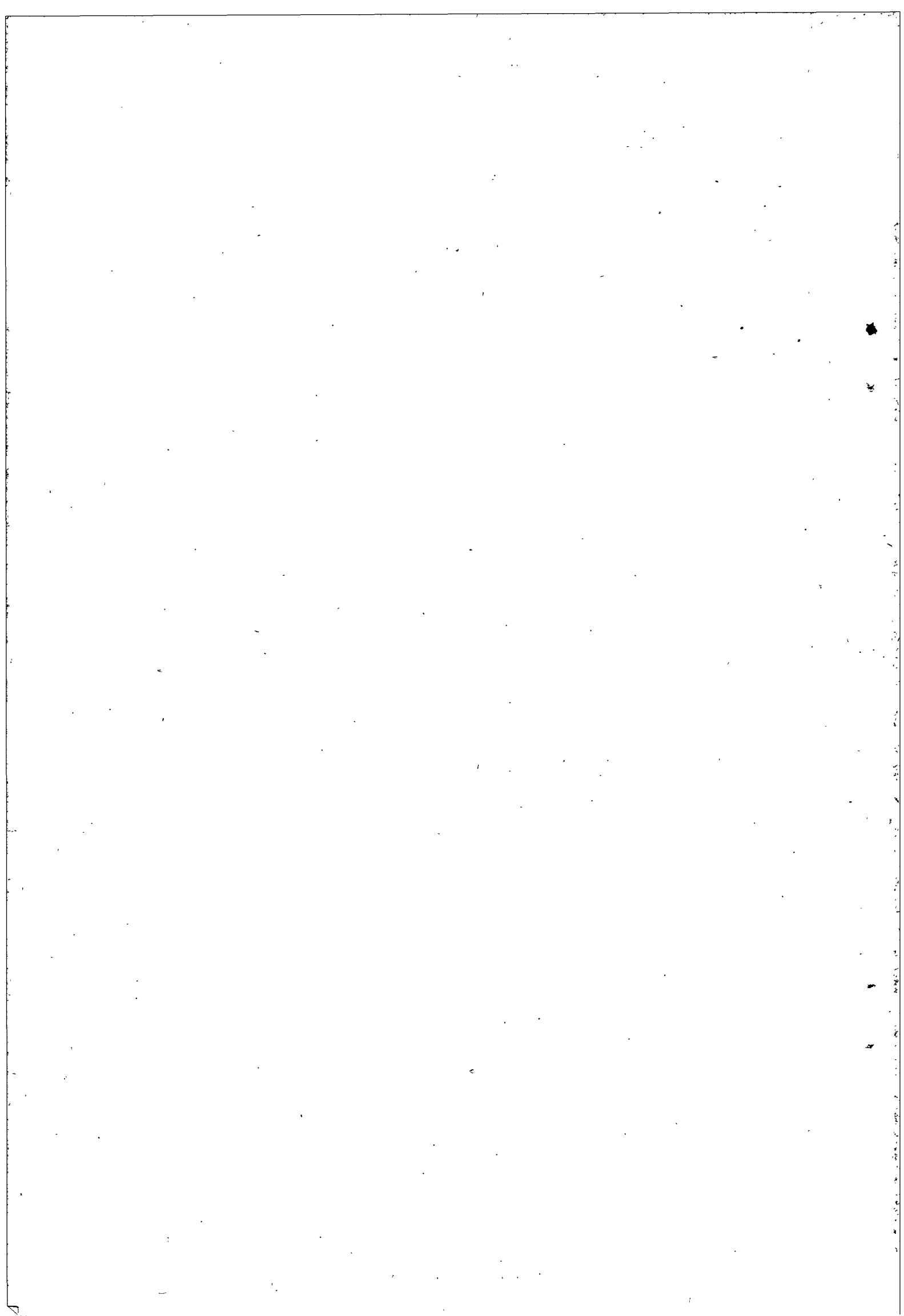

U.E.B.L./B.L.E.U.

IMPORTATIONS/EINFUHREN

Produit: Froment (1)
Erzeugnis : Weizen (1)

Q = Tonnes
M = Tonnen

PERIODE ZEITR.AUM	MENSUELLES - MONATLICHE								
	TOTAL - INSGESAMT			C.E.E. - EWG			PAYS TIERS - DRITTLÄNDER		
	1962	1963	1964	1962	1963	1964	1962	1963	1964
Jan	30.421	34.058	49.732	-	512	29.030	30.421	33.546	20.702
Feb	21.915	31.201	60.800	-	4.397	33.688	21.915	26.804	27.112
Mar	17.011	47.313	37.869	-	5.230	23.142	17.011	42.083	14.727
Apr	38.935	33.239	41.808	-	10.052	22.106	38.935	23.187	19.702
Mai	56.946	16.774	29.011	-	6.290	11.348	56.946	10.484	17.662
Jun	47.682	10.998		-	1.514		47.682	9.484	
Jul	32.153	37.080		-	190		32.153	36.890	
Aug	25.085	41.297		-	7.904		25.085	33.393	
Sep	40.444	77.405		12	7.602		40.432	69.803	
Oct	40.662	77.713		-	16.122		40.662	61.591	
Nov	25.357	74.492		-	13.368		25.357	61.124	
Dec	17.050	46.175		20	24.153		17.030	22.022	

- 110 -

(1) A l'exclusion des semences - Ausschliesslich Saatweizen

U.E.B.L./B.L.E.U.

12.533/VI/64

IMPORTATIONS/EINFUHREN

Produit: Froment (1)
Erzeugnis: Weizen (1)

Q = Tonnes
M = Tonnen

PERIODE ZEITRAUM	CUMULATIVES - KUMULATIVE								
	TOTAL - INSGES.MT			C.E.E. - EWG			PAYS TIERS - DRITTLÄNDER		
	1962	1963	1964	1962	1963	1964	1962	1963	1964
Jan	30.421	34.058	49.732	-	512	29.030	30.421	33.546	20.702
Jan/Feb	52.337	65.259	110.532	-	4.909	62.718	52.337	60.350	47.814
Jan/Mar	69.348	112.572	148.705	-	10.139	87.958	69.348	102.433	60.747
Jan/Apr	108.283	146.207	190.513	-	20.193	107.895	108.283	126.014	82.618
Jan/Mai	165.228	162.981	219.530	-	26.483	119.243	165.228	136.498	100.280
Jan/Jun	212.910	173.605		-	27.997		212.910	145.608	
Jan/Jul	245.063	210.685		-	28.187		245.063	182.498	
Jan/Aug	270.148	251.982		-	36.091		270.148	215.891	
Jan/Sep	310.592	329.387		12	43.693		310.580	285.694	
Jan/Oct	351.254	407.100		12	59.815		351.242	347.285	
Jan/Nov	376.611	481.592		12	73.183		376.599	408.409	
Jan/Dec	393.661	527.767		32	97.336		393.629	430.431	

(1) à l'exclusion des sèences - Ausschliesslich Saatweizen

Importations mensuelles - Monatliche Einfuhren

A. EN PROVENANCE DES PAYS DE LA C.E.E. - HERKOHLEND AUS EWG LANDERN

Q = Tonnes
M = TonnenProduit: Froment (1)
Erzeugnis: Weizen

		Jan	Feb	Mar	Apr	Mai	Jun	Jul	Aug	Sep	Oct	Nov	Dec
TOTAL C.E.E.	1962	-	-	-	-	-	-	-	-	12	-	-	20
EWG INSGESAMT	1963	512	4.397	5.230	10.052	6.290	1.514	190	7.904	7.602	16.122	13.368	24.153
	1964	29.030	33.688	23.142	22.106	11.348							
B.R. DEUTSCHLAND	1962	-	-	-	-	-	-	-	-	-	-	-	-
	1963	-	-	-	-	-	-	-	-	-	-	-	-
	1964	-	20	-	-	-	-	-	-	-	-	-	-
FRANCE	1962	-	-	-	-	-	-	-	-	-	-	-	20
	1963	512	4.397	5.130	9.747	6.045	1.500	190	7.904	7.602	15.350	13.368	24.153
	1964	28.930	33.677	23.072	21.957	11.348							
ITALIA	1962	-	-	-	-	-	-	-	-	-	-	-	-
	1963	-	-	-	-	-	-	-	-	-	-	-	-
	1964	-	-	-	-	-	-	-	-	-	-	-	-
NEDERLAND	1962	-	-	-	-	-	-	-	-	12	-	-	-
	1963	-	-	100	305	265	14	-	-	-	772	-	-
	1964	100	11	70	149								

(1) A l'exclusion des semences / Ausschliesslich Saatweizen

Importations mensuelles - Monatliche Einfuhren

B. EN PROVENANCE DES PAYS TIERS - HERKOMMEND AUS DRITTLANDERN

Produit: Froment
Erzeugnis: Weizen (1)Q - Tonnes
M - Tonnen

		Jan	Feb	Mar	Apr	Mai	Jun	Jul	Aug	Sep	Oct	Nov	Dec
TOTAL/ZUSAMMEN	1962	30.421	21.915	17.011	38.935	56.946	47.632	32.143	25.085	40.432	40.662	25.257	17.030
	1963	32.546	28.804	42.883	23.187	10.484	9.484	36.890	33.393	69.803	61.591	61.124	22.022
	1964	20.702	27.112	14.727	19.702	17.662							
Dont: EUROPE ORIENTALE Wovon: OSTEUROPA	1962	5.724	300	-	1.380	3.897	3.413	-	-	-	3.595	1.640	-
	1963	2.448	-	-	-	-	-	-	-	-	-	-	-
	1964	-	-	-	-	-	-	-	-	-	-	-	-
U.S.A.	1962	6.687	2.471	4.759	12.276	35.655	18.740	3.482	9.706	15.127	15.074	5.380	2.944
	1963	1.327	6.450	7.617	2.962	1.984	1.085	1.203	9.631	15.718	11.791	5.352	3.390
	1964	9.217	16.283	3.720	2.704	3.112							
CANADA/KANADA	1962	14.868	13.197	8.217	18.074	12.209	18.630	19.625	11.744	24.952	18.712	17.815	10.474
	1963	14.119	8.907	25.081	16.170	8.276	8.382	35.687	23.393	49.585	48.015	55.472	18.332
	1964	10.556	0.456	8.310	15.787	13.880							
ARGENTINE ARGENTINIEN	1962	-	5.347	3.725	6.764	4.565	6.499	9.047	4.147	251	2.980	430	2.458
	1963	15.610	11.446	9.384	2.994	-	7	-	369	730	-	300	300
	1964	848	-	-	1.018	600							

(1) A l'exclusion des semences / Ausschliesslich Saatweizen

U.E.B.L./B.L.E.U.

IMPORTATIONS/EINFUHREN

Produit: Seigle (1)
Erzeugnis: Roggen (1)

Q = Tonnes
M = Tonnen

PERIODE ZEITRAUM	MENSUELLES - MONATLICHE								
	TOTAL - INSGESAMT			C.E.E. - EWG			PAYS TIERS - DRITTLÄNDER		
	1962	1963	1964	1962	1963	1964	1962	1963	1964
Jan	3.184	2.583	5.933	100	2.071	3.127	3.084	512	2.806
Feb	4.724	11.835	4.438	-	2.683	3.179	4.724	9.152	1.259
Mar	4.492	5.850	1.709	-	1.508	894	4.492	4.342	815
Apr	6.209	4.893	3.434	33	1.552	2.406	6.176	3.341	1.028
Mai	5.896	3.277	2.387	-	1.350	1.592	5.896	1.927	795
Jun	12.072	2.147		3.089	227		8.983	1.920	
Jul	6.297	6.576		503	690		5.794	5.886	
Aug	1.519	2.302		343	886		1.176	1.416	
Sep	7.583	2.341		2.067	1.967		5.516	374	
Oct	8.055	6.165		4.180	2.793		3.875	3.372	
Nov	7.734	3.157		4.640	1.155		3.094	2.002	
Dec	10.350	2.148		8.436	668		1.914	1.480	

(1) A l'exclusion des semences - Ausschliesslich Saatroggen

IMPORTATIONS/EINFUHREN

Produit: Seigle (1)
Erzeugnis : Roggen (1)

Q = Tonnes
M = Tonnen

PERIODE ZEITRAUM	CUMULATIVES - KUMULATIVE								
	TOTAL - INSGESAMT			C.E.E. - EWG			PAYS TIERS - DRITTLÄNDER		
	1962	1963	1964	1962	1963	1964	1962	1963	1964
Jan	3.184	2.583	5.933	100	2.071	3.127	3.084	512	2.806
Jan/Feb	7.908	14.418	10.371	100	4.754	6.306	7.808	9.664	4.065
Jan/Mar	12.400	20.268	12.080	100	6.262	7.200	12.300	14.006	4.880
Jan/Apr	18.609	25.310	15.514	133	7.964	9.606	18.476	17.346	5.908
Jan/Mai	24.505	28.608	18.033	133	9.334	11.231	24.372	19.274	6.802
Jan/Jun	36.577	30.755		3.222	9.561		33.355	21.194	
Jan/Jul	42.874	37.331		3.725	10.251		39.149	27.080	
Jan/Aug	44.394	39.633		4.068	11.137		40.326	28.496	
Jan/Sep	51.976	41.974		6.135	13.104		45.841	28.870	
Jan/Oct	60.031	48.139		10.315	15.897		49.716	32.242	
Jan/Nov	67.765	51.296		14.955	17.052		52.810	34.244	
Jan/Dec	78.115	53.444		23.391	17.720		54.724	35.724	

(1) A l'exclusion des semences - Ausschliesslich Saatroggen

U.E.B.L./B.L.E.U.

12.533/VI/64

Importations mensuelles - Monatliche Einfuhren

A. EN PROVENANCE DES PAYS DE LA C.E.E. - HERKOMMEND AUS ENG LÄNDERN

Produit: Seigle (1)
Erzeugnis: Roggen

Q - Tonnes
M - Tonnes

	Jan	Feb	Mar	Apr	Mai	Jun	Jul	Aug	Sep	Oct	Nov	Dec
TOTAL C.E.E.	100	"	"	33	"	3.089	503	343	2.067	4.180	4.640	8.436
ENG INSGESAMT	2.071	2.683	1.508	1.552	1.350	227	690	886	1.967	2.793	1.155	668
1964	3.127	3.179	894	2.406	1.592							
B.R. DEUTSCHLAND	"	"	"	"	"	"	"	"	"	"	"	"
1962	"	"	"	"	"	"	"	"	"	"	"	"
1963	"	"	"	"	"	"	"	"	"	"	"	"
1964	"	"	"	"	"	"	"	"	"	"	"	"
FRANCE	"	"	"	"	"	"	"	"	"	"	"	"
1962	"	"	"	"	"	"	"	"	"	"	"	"
1963	"	"	"	"	"	"	"	"	"	"	"	"
1964	2.487	2.794	774	2.266	922							
ITALIA	"	"	"	"	"	"	"	"	"	"	"	"
1962	"	"	"	"	"	"	"	"	"	"	"	"
1963	"	"	"	"	"	"	"	"	"	"	"	"
1964	"	"	"	"	"	"	"	"	"	"	"	"
NIEDERLAND	100	"	"	33	"	3.089	503	343	2.067	4.180	4.640	8.436
1962	2.071	2.683	1.508	1.552	1.350	227	690	877	1.967	2.793	1.155	668
1964	640	385	120	140	670							

(1) A l'exclusion des semences
Ausschließlich Saatroggen

Importations mensuelles - Monatliche Einfuhren

B. EN PROVENANCE DES PAYS TIERS - HERKOMMEND AUS DRITTLANDERN

Produit: Seigle (1)
Erzeugnis: Roggen (1)

i = Tonnes

ii = Tonnen

		Jan	Feb	Mar	Apr	May	Jun	Jul	Aug	Sep	Oct	Nov	Dec
TOTAL/ZUSAMMEN	1962	3.084	4.724	4.492	6.176	5.896	8.983	5.794	1.176	5.516	3.875	3.094	1.614
	1963	512	9.152	4.342	3.341	1.927	1.920	5.806	2.216	374	3.372	2.002	1.480
	1964	2.806	1.259	815	1.028	795							
Dont : SUÈDE Nouveau : SUEDE	1962	494	1.292	1.692	3.877	4.344	7.219	-	419	-	-	-	-
	1963	-	-	-	-	-	-	1.351	-	-	-	-	-
	1964	-	-	-	-	-	-	-	-	-	-	-	-
DANEMARK DANEMARK	1962	1.460	2.732	1.721	2.300	1.186	450	-	-	-	-	-	-
	1963	-	-	-	-	-	-	-	-	-	-	-	-
	1964	-	-	-	-	-	-	-	-	-	-	-	-
U.S.A.	1962	-	-	-	-	-	-	3.730	352	2.717	1.427	1.440	861
	1963	5	-	-	-	-	-	2.428	1.550	218	760	722	102
	1964	2.298	-	20	-	-	-	-	-	-	-	-	-
ARGENTINE ARGENTINIEN	1962	830	50	984	-	365	50	1.542	405	-	-	-	-
	1963	507	-	-	-	-	-	-	-	-	-	-	-
	1964	-	163	173	496	-	-	-	-	-	-	-	-
EUROPE ORIENTALE OSTEUROPA	1962	-	-	-	-	-	-	-	-	-	-	-	-
	1963	-	7.410	4.043	3.341	-	-	-	-	-	-	-	-
	1964	-	-	-	-	-	-	-	-	-	-	-	-

(1) A l'exclusion des semences

(1) Ausschluslich Saatroggen

U.E.B.L./B.L.E.U.

IMPORTATIONS/EINFUHREN

Produit: Orge (1)
Erzeugnis: Gerste (1)

Q = Tonnes
M = Tonnen

PERIODE ZEITRAUM	MENSUELLES - MONATLICHE								
	TOTAL - INSGESAMT			C.E.E. - EWG			PAYS TIERS - DRITTLÄNDER		
	1962	1963	1964	1962	1963	1964	1962	1963	1964
Jan	30.640	15.813	25.067	19.943	2.568	16.887	10.697	13.245	8.180
Feb	25.612	10.367	25.144	16.907	6.866	17.011	8.705	3.501	8.133
Mar	41.608	40.556	14.919	18.607	32.906	8.956	23.001	7.650	5.963
Apr	23.378	27.793	15.518	12.782	24.021	11.777	10.596	3.772	3.741
Mai	27.705	26.331	13.663	13.086	24.244	12.663	14.619	2.087	1.000
Jun	46.353	24.535		4.747	21.443		41.606	3.092	
Jul	58.915	13.071		1.553	2.527		57.363	10.544	
Aug	14.689	7.972		1.077	2.906		13.612	5.066	
Sep	22.463	14.714		14.730	7.582		7.733	7.132	
Oct	16.106	26.471		8.333	22.620		7.733	3.851	
Nov	21.046	18.856		12.834	11.433		8.212	7.423	
Dec	31.723	27.486		15.335	16.198		16.388	11.288	

(1) A l'exclusion des senences - Ausschliesslich Saatgerste

118

U.E.B.N., I.L.E.U.

IMPORTATIONS, EXPORTATIONS

Produit: Orge (1)
Erzeugnis: Gerste (1)

Q = Tonnes
M = Tonnen

PERIODE ZEITRAUM	CUMULATIVE AND REPRESENTATIVE								
	TOTAL - INSGES. MT			ZWEITLÄNDER			ZWEITLÄNDER - DRITTLÄNDER		
	1962	1963	1964	1962	1963	1964	1962	1963	1964
Jan	30.640	15.813	25.067	19.943	2.568	16.887	10.697	13.245	8.180
Jan/Feb	56.252	26.180	50.211	36.849	9.434	33.898	19.403	16.746	16.313
Jan/Mar	97.860	66.736	65.130	55.455	42.340	42.854	42.405	24.396	22.276
Jan/Apr	121.379	96.134	87.833	68.377	74.604	60.051	53.091	21.530	27.782
Jan/Mai	149.083	122.755	101.497	81.462	99.138	72.715	67.621	23.617	28.782
Jan/Jun	195.437	147.290		86.210	120.581		109.227	26.709	
Jan/Jul	234.453	160.361		87.761	123.108		166.692	37.253	
Jan/Aug	269.142	169.979		88.838	127.445		180.304	42.534	
Jan/Sep	291.605	184.693		103.568	135.027		188.037	49.666	
Jan/Oct	307.711	211.164		111.901	157.647		195.810	53.517	
Jan/Nov	328.757	230.020		124.735	169.080		204.022	60.940	
Jan/Dec	360.480	257.506		140.070	185.278		220.410	72.228	

- 119 -

(1) A l'exclusion des semences - Ausschliesslich Saatgerste

Importations mensuelles - Monatliche Einfuhren

A. EN PROVENANCE DES PAYS DE LA C.E.E. - HERKONNEND AUS EWG LANDERN

Produit: Orge
Erzeugnis: Gerste

(1)

Q = Tonnes
M = Tonnen

		Jan	Feb	Mar	Apr	Mai	Jun	Jul	Aug	Sep	Oct	Nov	Dec
TOTAL C.E.E.	1962	19.943	16.907	18.607	12.782	13.086	4.747	1.552	1.077	14.730	8.333	12.834	15.335
EWG INSGESAMT	1963	2.568	6.866	32.906	24.021	24.244	21.443	2.527	2.906	7.582	22.620	11.433	16.198
	1964	16.887	17.907	8.956	11.777	12.663							
B.R. DEUTSCHLAND	1962	-	-	-	-	-	-	-	-	-	-	-	-
	1963	-	-	-	-	-	-	-	4	2	-	-	-
	1964	-	-	-	-	-	-	-	-	-	-	-	-
FRANCE	1962	14.426	15.096	16.863	12.444	12.248	3.871	1.545	252	7.132	5.251	6.870	10.410
	1963	-	3.824	26.943	21.478	20.415	17.147	840	1.999	5.529	14.570	6.534	12.707
	1964	-	-	7.424	9.615	11.211							
ITALIA	1962	-	-	-	-	-	-	-	-	-	-	-	-
	1963	-	-	-	-	-	-	-	-	-	-	-	-
	1964	-	-	-	-	-	-	-	-	-	-	-	-
NEDERLAND	1962	5.517	1.811	744	338	839	876	7	825	7.598	3.072	5.864	4.925
	1963	2.568	3.042	5.963	2.543	3.829	4.296	1.687	903	2.053	8.050	4.899	3.491
	1964	3.037	2.474	1.531	2.162	1.452							

(1) A l'exclusion des semences
Ausschliesslich Saatgerste

Importations mensuelles - Monatliche Einfuhren

B. EN PROVENANCE DES PAYS TIERS - HERKOMMEN AUS DRITTLANDERN

Produit: Orge
Erzeugnis: Gerste (1)

		Jan	Feb	Mar	Apr	May	Jun	Jul	Aug	Sep	Oct	Nov	Dec
TOTAL/ZUSAMMEN	1962	10,697	8,705	23,001	10,596	14,619	41,636	57,363	13,612	7,733	7,773	8,212	16,388
	1963	13,245	3,501	7,650	3,772	2,007	3,092	10,544	5,060	7,132	3,851	7,423	11,288
	1964	8,180	8,133	5,963	3,741	1,000							
Dort: EUROPE ORIENTALE	1962	2,054	20	-	-	-	-	-	-	-	1,717	-	6,101
Novon: OSTEUROPA	1963	1,180	455	2,244	-	-	-	-	70	-	-	-	-
	1964	4,935	6,134	5,314	3,671	897							
U.S.A.	1962	-	-	9,121	6,116	10,196	22,769	27,988	9,765	2,329	271	850	462
	1963	-	208	284	-	-	-	931	11	-	-	-	-
	1964	-	1,326	-	-	-	-	-	-	-	-	-	-
SYRIE/SYRIEN	1962	2,349	140	-	-	-	13,072	27,659	1,304	1,936	1,530	-	-
	1963	4,431	1,994	1,489	622	-	1,219	9,613	4,905	5,953	1,000	755	1
	1964	-	-	-	-	-	-	-	-	-	-	-	-
ROYAUME UNI	1962	3,504	5,672	4,828	1,508	996	456	-	493	1,569	2,381	4,543	-
VEREINIGTES KONIGREICH	1963	345	625	1,049	-	-	-	-	-	-	-	-	-
	1964	305	-	-	-	-	-	-	-	-	-	-	-

U.E.B.L./B.L.E.U.
IMPORTATIONS/EINFUHREN

Produit : Avoine (1)
Erzeugnis : Hafer (1)

Q = Tonne
M = Tonne

PERIODE ZEITRAUM	MENSUELLES - MONATLICHE								
	TOTAL - INSGES.MT			C.E.E. - EWG			PAYS TIERS - DRITTLÄNDER		
	1962	1963	1964	1962	1963	1964	1962	1963	1964
Jan	225	4.383	4.570	-	153	2.289	225	4.830	2.281
Feb	511	6.454	8.964	5	702	2.313	506	5.752	6.651
Mar	221	6.536	2.943	-	1.158	1.082	221	5.378	1.861
Apr	729	5.264	1.510	232	1.573	807	497	3.691	703
Mai	1.354	7.465	2.012	100	3.706	578	1.254	3.759	1.434
Jun	9.958	4.418		51	1.166		9.907	3.252	
Jul	9.847	4.531		295	779		9.552	3.752	
Aug	9.245	1.511		1	1.346		9.244	165	
Sep	4.007	3.532		474	1.380		3.533	2.152	
Oct	4.937	4.505		2.018	1.285		2.919	3.220	
Nov	4.142	2.792		1.918	1.039		2.224	1.753	
Dec	5.084	4.748		1.433	1.607		3.651	3.141	

(1) .. l'exclusion des semences - ausschliesslich Saathafer

IMPORTATIONS/EINFUHREN

Produit: Avoine (1)
Erzeugnis: Hafer (1)

Q = Tonnes
M = Tonnen

PERIODE ZEITRAUM	CUMULATIVES - KUMULATIVE								
	TOTAL - INSGESAMT			C.E.E. - EWG			PAYS TIERS - DRITTLÄNDER		
	1962	1963	1964	1962	1963	1964	1962	1963	1964
Jan	225	4.283	4.570	-	153	2.289	225	4.130	2.281
Jan/Feb	736	10.737	13.534	5	855	4.602	731	9.882	8.932
Jan/Mar	957	17.273	16.477	5	2.013	5.684	952	15.260	10.793
Jan/Apr	1.686	28.832	17.987	237	3.284	6.491	1.149	25.548	11.496
Jan/Mai	3.040	30.316	20.149	337	7.803	7.220	2.703	22.513	12.929
Jan/Jun	12.998	34.735		388	8.969		12.610	25.766	
Jan/Jul	22.844	39.266		683	9.748		22.161	29.518	
Jan/Aug	32.089	40.777		684	11.094		31.405	29.683	
Jan/Sep	36.096	44.309		1.158	12.474		34.930	31.835	
Jan/Oct	41.033	48.814		3.176	13.759		37.857	35.055	
Jan/Nov	45.175	51.606		5.094	14.798		40.081	36.808	
Jan/Dec	50.259	56.354		6.527	16.405		43.732	39.949	

(1) A l'exclusion des semences - Ausschliesslich Saathafer

Importations mensuelles - Monatliche Einfuhren

Produit : Avoine (1)
Erzeugnis: Hafer (1)

A. EN PROVENANCE DES PAYS DE LA C.E.E. - HERKOMMEND AUS E.G. LAENDERN

Q = Tonne
H = Tonne

		Jan	Feb	Mar	Apr	Mai	Jun	JuI	Aug	Sep	Oct	Nov	Dec
TOTAL C.E.E. EWG INSGESAMT	1962	-	5	-	232	100	51	295	1	474	2.018	1.918	1.433
	1963	153	702	1.158	1.573	3.706	1.166	779	1.346	1.380	1.285	1.039	1.607
	1964	2.289	2.313	1.002	807	578							
B.R. DEUTSCHLAND	1962	-	-	-	-	-	-	-	1	-	3	-	-
	1963	-	-	-	-	-	-	-	4	-	-	-	-
	1964	-	-	-	-	-	-	-	-	-	-	-	-
FRANCE	1962	-	-	-	-	-	-	-	-	3	-	-	20
	1963	47	255	-	-	1.627	966	457	767	1.092	173	539	1.217
	1964	1.572	1.453	557	503	473							
ITALIA	1962	-	-	-	-	-	-	-	-	-	-	-	-
	1963	-	-	-	-	-	-	-	-	-	-	-	-
	1964	-	-	-	-	-	-	-	-	-	-	-	-
NEDERLAND	1962	-	5	-	232	100	51	295	-	471	2.015	1.918	1.413
	1963	106	447	1.158	1.573	2.079	200	322	575	288	1.112	500	390
	1964	717	860	525	244	100							

(1) A 1^{re} exclusion des semencos

(1) Ausschliesslich Saathafer

Produit : Avoine (1)
Erzeugnis : Hafer (1)

Importations mensuelles - monatliche Einfuhren

3. EN PROVENANCE DES PAYS TIERS - HERKOMMEND AUS DRITTLANDERN

Q = Tonnes
q = Tannon

		Jan	Feb	Mar	Apr	Mai	Jun	Jul	Aug	Sep	Oct	Nov	Dec
Total/Zusammen	1962	225	506	221	497	1.254	3.007	9.552	9.244	3.533	2.910	2.224	3.651
	1963	4.130	5.702	5.370	3.691	3.759	3.252	3.752	155	2.152	3.220	1.753	3.141
	1964	2.201	6.651	1.861	703	1.434							
Dont : EUROPE ORIENTALE Royaum : OSTEUROPA	1962	-	-	-	-	-	-	-	-	-	-	-	-
	1963	-	-	-	-	-	-	-	-	-	-	-	-
	1964	-	-	-	-	-	-	-	-	-	-	-	-
U.S.A.	1962	-	-	-	-	-	7.330	7.716	7.550	3.230	2.400	550	2.341
	1963	1.755	-	404	94	-	-	1.543	155	1.271	1.490	153	40
	1964	352	191	-	3								
ARGENTINE ARGENTINIEN	1962	200	346	119	497	1.007	2.004	1.303	1.695	200	450	-	350
	1963	145	-	556	-	-	-	-	-	-	-	-	-
	1964	140	-	399	-	-	-	-	-	-	-	-	-
AUSTRALIE AUSTRALIEN	1962	-	100	102	-	156	500	152	-	94	-	100	-
	1963	246	-	71	-	-	-	-	-	-	-	-	-
	1964	508	-	-	-	-	-	-	-	-	-	-	-
CANADA KANADA	1962	-	-	-	-	-	-	-	-	-	-	-	-
	1963	1.972	5.752	4.004	3.001	3.546	3.252	2.051	-	103	1.426	1.336	2.943
	1964	1.272	6.400	1.462	700	1.099							

(1) A l'exclusion des semences

(1) Ausschliesslich Saathafer

12533/VI/64

U.E.B.L./B.L.E.U.IMPORTATIONS/EINFUHREN

Produit : Maïs (1)
Erzeugnis : Maïs (1)

Q = Tonnes
M = Tonnen

PERIODE ZEITRAUM	MENSUELLES - MONATLICHE								
	TOTAL - INSGESAMT			C.E.E. - EWG			PAYS TIERS - DRITTLANDER		
	1962	1963	1964	1962	1963	1964	1962	1963	1964
Jan	44.727	60.940	62.028	33	-	-	44.694	60.940	62.028
Feb	52.580	47.990	46.093	55	26	-	52.925	47.964	46.093
Mar	36.881	47.605	28.609	102	252	-	36.779	47.353	28.609
Apr	36.316	47.259	36.018	-	87	-	36.316	47.172	36.018
Mai	44.474	71.158	56.322	250	200	-	44.224	70.953	56.322
Jun	91.916	36.205		100	193		91.316	36.012	
Jul	31.980	67.853		1.634	877		30.346	66.876	
Aug	46.113	57.058		395	-		45.718	57.058	
Sei	70.858	64.044		627	323		70.231	63.721	
Oct	53.204	97.318		200	-		53.004	97.318	
Nov	58.252	63.143		-	-		58.252	63.143	
Dec	80.186	75.133		-	-		80.186	75.133	

(1) A l'exclusion des semences - Ausschliesslich Saatmais

U.E.B.L./B.L.E.U.
IMPORTATIONS/EINFUHREN

Produit : Maïs (1)
Erzeugnis : Maïs (1)

Q = Tonnes
M = Tonnen

PERIODE ZEITRAUM	CUMULATIVES - KUMULATIVE								
	TOTAL - INSGESAMT			C.E.E. - EWG			PAYS TIERS - DRITTLÄNDER		
	1962	1963	1964	1962	1963	1964	1962	1963	1964
Jan	44.727	60.940	62.028	33	-	-	44.694	60.940	62.028
Jan/Feb	97.707	108.930	108.12L	88	26	-	97.619	108.904	108.120
Jan/Mar	134.588	156.535	135.727	190	278	-	134.398	156.257	136.727
Jan/Apr	170.904	205.990	172.745	190	365	-	170.714	203.625	172.745
Jan/Mai	215.379	275.655	229.795	440	565	-	214.939	275.090	229.775
Jan/Jun	306.964	311.659		540	758		306.424	310.901	
Jan/Jul	339.224	393.213		2.174	2.217		337.050	390.996	
Jan/Aug	385.337	450.271		2.569	2.217		382.768	448.054	
Jan/Sep	456.195	514.315		3.196	2.540		452.999	511.775	
Jan/Oct	509.399	611.633		3.396	2.540		506.003	609.093	
Jan/Nov	567.651	674.776		3.396	2.540		564.255	672.236	
Jan/Dec	647.837	749.909		3.390	2.540		644.441	747.369	

1) A l'exclusion des semences - Ausschliesslich Saatmais

12.533/VI/64

U.E.B.L./B.L.E.U.

Importations mensuelles - Monatliche Einfuhren
A. EN PROVENANCE DES PAYS DE LA C.E.E. - HERKUNFT AUS ENG LÄNDERN

Q - Tonnes
M - Tonnen

Produit: Maïs (1)
Erzeugnis: Mais

		Jan	Feb	Mar	Apr	Mai	Jun	Juli	Aug	Sep	Oct	Nov	Dec
TOTAL C.E.E.	1962	33	55	102	-	250	100	1.634	395	627	200	-	-
ENG insgesamt	1963	-	26	252	87	200	193	977	-	323	-	-	-
	1964	-	-	-	-	-	-	-	-	-	-	-	-
B.R. DEUTSCHLAND	1962	-	-	-	-	-	-	-	-	-	-	-	-
	1963	-	-	-	-	-	-	-	-	-	-	-	-
	1964	-	-	-	-	-	-	-	-	-	-	-	-
FRANCE	1962	-	-	-	-	-	-	-	-	-	-	-	-
	1963	-	-	-	-	-	-	-	-	-	-	-	-
	1964	-	-	-	-	-	-	-	-	-	-	-	-
ITALIA	1962	-	-	-	-	-	-	-	-	-	-	-	-
	1963	-	-	-	-	-	-	-	-	-	-	-	-
	1964	-	-	-	-	-	-	-	-	-	-	-	-
NIEDERLAND	1962	33	55	102	-	250	100	1.634	395	627	200	-	-
	1963	-	26	252	87	200	193	977	-	323	-	-	-
	1964	-	-	-	-	-	-	-	-	-	-	-	-

(1) A l'exclusion des semences - Ausschließlich Saatmais

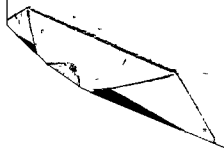

Importations mensuelles - Monatliche Einfuhren

B. EN PROVENANCE DES PAYS TIERS - HERKONNEND AUS DRITTLANDERN

Q - Tonnes
H - TonnenProduit: Maïs (1)
Erzeugnis: Mais

		Jan	Feb	Mar	Apr	Mai	Jun	Jul	Aug	Sep	Oct	Nov	Dec
TOTAL/ZUSAMMEN	1962	44.694	52.925	36.779	36.216	44.224	91.016	30.346	45.718	77.231	53.004	58.252	80.186
	1963	60.940	47.964	47.353	47.172	70.959	36.012	66.076	57.058	63.721	97.310	63.143	75.133
	1964	62.020	46.093	28.609	36.018	56.322							
Dont : EUROPE ORIENTALE Wovon: OSTEUROPA:	1962	8.560	3.320	1.824	2.650	50	1.832	-	-	-	4.044	11.404	12.610
	1963	12.407	7.560	5.749	3.044	11.101	2.569	2.150	3.551	1.131	3.105	3.030	4.836
	1964		11.798	7.748	4.558	6.861							
U.S.A.	1962	23.585	32.462	19.307	20.237	23.494	57.888	19.576	17.278	44.262	28.013	29.377	51.588
	1963	32.229	33.261	26.765	32.825	40.205	20.400	45.623	26.086	31.576	63.218	37.330	50.610
	1964	40.966	21.575	15.112	23.989	39.599							
ARGENTINE ARGENTINIEN	1962	8.925	5.717	9.911	12.672	18.765	27.952	7.331	27.419	25.450	18.477	14.092	12.741
	1963	14.520	2.660	8.413	9.425	11.652	9.587	13.219	18.927	19.813	24.145	13.141	14.452
	1964	14.241	8.102	2.663	6.671	9.708							
UNION SUD AFR. REP. SUD AFRIKA	1962	-	10.169	5.360	586	327	70	203	774	518	1.933	2.640	-
	1963	1.684	4.422	6.324	-	-	-	4.102	807	-	-	-	-
	1964	-	-	-	-	-	-	-	-	-	-	-	-

(1) A l'exclusion des semences
Ausschliesslich Saatmais

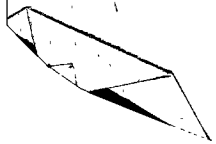

U.E.B.L./B.L.E.U.
IMPORTATIONS/EINFUHREN

Produit : Autres céréales (1)
Erzeugnis : Anderes Getreide (1)

Q = Tonnes
M = Tonnen

PERIODE ZEITRAUM	MENSUELLES - MONATLICHE								
	TOTAL - INSGESAMT			C.E.E. - EWG			PAYS TIERS - DRITTLANDER		
	1962	1963	1964	1962	1963	1964	1962	1963	1964
Jan	97.826	35.064	52.125	51	1	2	97.775	35.063	52.123
Feb	42.449	59.767	55.125	-	15	-	42.449	57.752	55.125
Mar	48.674	36.916	25.915	855	1	15	47.819	36.915	25.900
Apr	62.022	23.429	15.404	1.096	-	-	60.926	23.429	15.404
Mai	78.626	27.529	36.084	349	178	52	78.277	27.351	36.032
Jun	108.176	20.795		1.452	39		106.724	21.148	
Jul	39.522	67.202		-	204		39.522	66.998	
Aug	36.289	34.163		102	-		36.187	34.163	
Sep	48.009	26.452		966	260		47.043	26.192	
Oct	67.828	32.813		353	6		67.475	32.807	
Nov	30.600	43.353		-	-		30.600	43.353	
Dec	37.123	41.979		6	29		37.117	41.950	

(1) A l'exclusion du riz - Ausschliesslich Reis

IMPORTATIONS/EINFUHREN

Produit : Autres céréales (1)
Erzeugnis : Anderes Getreide (1)

Q = Tonnes
M = Tonnen

PERIODE ZEITRAUM	CUMULATIVES - KUMULATIVE								
	TOTAL - INSGESAMT			C.E.E. - EWG			PAYS TIERS - DRITTLANDER		
	1962	1963	1964	1962	1963	1964	1962	1963	1964
Jan	97.826	35.064	52.125	51	1	2	97.775	35.063	52.123
Jan/Feb	140.274	94.831	107.250	51	16	2	140.223	94.813	107.248
Jan/Mar	188.949	131.747	133.165	914	17	17	188.035	131.730	133.148
Jan/Apr	250.971	155.272	150.265	2.009	22	17	248.962	155.250	150.248
Jan/Mai	329.596	183.052	186.351	2.359	200	67	327.237	182.852	186.284
Jan/Jun	438.960	203.848		3.811	239		435.149	203.609	
Jan/Jul	478.200	271.050		3.811	456		474.389	270.607	
Jan/Aug	514.489	305.213		3.913	456		510.576	304.757	
Jan/Sep	562.498	331.565		4.879	716		557.619	330.949	
Jan/Oct	630.328	364.478		5.232	722		625.094	363.756	
Jan/Nov	660.928	407.831		5.232	722		655.696	407.109	
Jan/Dec	698.051	449.810		5.238	751		692.813	449.059	

(1) A l'exclusion du riz - Ausschliesslich Reis

U.E.D.L./D.L.E.U.

Importations mensuelles - Monatliche Einfuhren

A. EN PROVENANCE DES PAYS DE LA C.E.E. - HERKOMMEN AUS DEM LAENDER

Produit : Autres céréales (1)
Erzeugnis : Andere Getreides (1)

Q = Tonnes
M = Tonne

	1962	1963	1964	Jan	Feb	Mar	Apr	Mai	Jun	Ju	Ag	Sep	Oct	Nov	Dec
TOTAL C.E.E.	51	15	355	1.096	349	1.452	102	966	353	6					
ENS Ingesamt	1	15	1	-	-	1	-	170	39	204	-	260	6	-	29
	2	-	15	-	-	-	-	52	-	-	-	-	-	-	-
B.R. DEUTSCHLAND	-	-	-	-	-	-	-	-	-	-	-	-	-	-	-
	-	-	-	-	-	-	-	-	-	-	-	-	-	-	-
	2	-	-	-	-	-	-	-	-	-	-	-	-	-	-
FRANCE	-	-	-	-	-	-	-	-	-	-	-	-	-	-	-
	1	-	-	-	-	-	-	-	-	-	-	-	-	-	-
	-	-	-	-	-	-	-	-	-	-	-	-	-	-	-
ITALIA	-	-	-	-	-	-	-	-	-	2	-	-	-	-	-
	-	-	-	-	-	-	-	-	-	-	-	-	-	-	-
	-	-	-	-	-	-	-	-	-	-	-	-	-	-	5
NEDERLAND	51	15	355	1.096	349	1.452	102	966	352	6					
	-	15	-	-	-	-	-	176	39	202	-	260	6	-	29
	-	-	15	-	-	-	-	52	-	-	-	-	-	-	-

(1) A l'exclusion du riz
(1) Ausschliesslich Reis

Importations mensuelles - Monatliche Einfuhren

B. EN PROVENANCE DES PAYS TIERS - HERKOMMEND AUS DRITTLANDERN

Produit: Autres céréales (1)
Erzeugnis: Anderes GetreideQ - Tonnes
M - Tonnen.

		Jan	Feb	Mar	Apr	Mai	Jun	Jul	Aug	Sep	Oct	Nov	Dec
TOTAL/ZUSAMMEN	1962	97.775	42.449	47.819	60.926	78.277	106.724	39.522	36.187	47.043	67.475	30.600	37.117
	1963	35.063	59.752	36.915	23.429	27.351	21.148	66.998	34.163	26.192	32.807	43.253	41.950
	1964	52.123	55.125	25.900	15.404	36.032							
Dont: TURQUIE Wovon: TURKEI	1962	95	4	-	-	-	-	-	15	-	-	-	-
	1963	-	393	97	200	99	49	-	49	141	55	10	10
	1964	-	-	132	-	-							
MAROC MAROKKO	1962	218	8	3	-	-	-	79	526	807	4	-	-
	1963	152	463	23	1	-	-	-	25	50	653	782	77
	1964	-	71	550	809	475							
U.S.A.	1962	83.255	35.153	33.759	45.362	53.701	60.404	30.467	26.244	43.091	65.062	24.631	35.296
	1963	34.420	58.897	36.377	22.741	18.500	11.134	47.121	16.254	10.808	20.888	38.437	36.005
	1964	49.333	50.741	24.773	6.552	19.834							
UNION SUD AFR. SUD AFRIK. UNION	1962	-	-	-	-	-	51	342	-	-	51	-	-
	1963	-	-	-	-	-	152	-	-	-	-	-	-
	1964	-	-	51	118	733							
ARGENTINE ARGENTINIEN	1962	-	389	792	13.881	23.697	45.142	8.381	9.263	3.104	411	113	1.072
	1963	27	-	-	-	197	15	19.788	15.308	-	10.124	4.196	3.612
	1964	2.343	200	77	433	-							

(1) A l'exclusion du riz / Ausschliesslich Reis

10

11

