



**MÅNEDSOVERSIGT OVER TRANSPORT
MONATSÜBERSICHTEN DES VERKEHRS
MONTHLY TABLES OF TRANSPORT
TABLEAUX MENSUELS DES TRANSPORTS
TABELLE MENSILI DEI TRASPORTI
MAANDGEGEVENS VAN HET VERVOER**



**DE EUROPÆISKE FÆLLESSKABERS STATISTISKE KONTOR
STATISTISCHES AMT DER EUROPÄISCHEN GEMEINSCHAFTEN
STATISTICAL OFFICE OF THE EUROPEAN COMMUNITIES
OFFICE STATISTIQUE DES COMMUNAUTÉS EUROPÉENNES
ISTITUTO STATISTICO DELLE COMUNITÀ EUROPEE
BUREAU VOOR DE STATISTIEK DER EUROPESE GEMEENSCHAPPEN**

Luxembourg-Kirchberg, Boîte postale 1907 — Tél. 4 30 11, Télex: Comœur Lu 3423
1049 Bruxelles, Bâtiment Berlaymont, Rue de la Loi 200 (Bureau de liaison) — Tél. 7 35 80 40

Denne publikation kan fås gennem de salgssteder, som er nævnt på omslagets tredje side i dette hæfte.

Diese Veröffentlichung ist bei den auf der dritten Umschlagseite aufgeführten Vertriebsbüros erhältlich.

This publication is obtainable from the sales agents mentioned on the inside back cover.

Pour obtenir cette publication, prière de s'adresser aux bureaux de vente dont les adresses sont indiquées à la troisième page de la couverture.

Per ottenere questa pubblicazione, si prega di rivolgersi agli uffici di vendita i cui indirizzi sono indicati nella 3ª pagina della copertina.

Deze publikatie is verkrijgbaar bij de verkoopkantoren waarvan de adressen op blz. 3 van het omslag vermeld zijn.

**MÅNEDSOVERSIGT OVER TRANSPORT
MONATSÜBERSICHTEN DES VERKEHRS
MONTHLY TABLES OF TRANSPORT
TABLEAUX MENSUELS DES TRANSPORTS
TABELLE MENSILI DEI TRASPORTI
MAANDGEGEVENS VAN HET VERVOER**

2-1978

Manuskript afsluttet i april 1978
Manuskript abgeschlossen im April 1978
Manuscript completed in April 1978
Manuscrit terminé en avril 1978
Manoscritto terminato in aprile 1978
Manuscript in april 1978 afgesloten

Indholdsgengivelse kun tilladt med angivelse af kilde
Inhaltswiedergabe nur mit Quellennachweis gestattet
Reproduction of the contents of this publication is subject to acknowledgement of the source
La reproduction des données est subordonnée à l'indication de la source
La riproduzione del contenuto è subordinata alla citazione della fonte
Het overnemen van gegevens is toegestaan mits met duidelijke bronvermelding

Printed in Luxembourg 1978

Kat./cat. CA-AT-78-002-6A-C

	Indholdsfortegnelse Inhaltsverzeichnis Table of contents	Table des matières Indice Inhoudsopgave	
1	Jernbane Eisenbahn Railways	Chemin de fer Ferrovie Spoorwegen	1
2	Vejtransport Straße Road	Route Strade Wegen	2
3	Flod- og kanaltrafik Binnenschiffahrt Inland waterways	Navigation intérieure Navigazione interna Binnenscheepvaart	3
4	Skibsfart Seeschiffahrt Merchant shipping	Navigation maritime Navigazione marittima Zeevaart	4
5	Luftfart Luftverkehr Aviation	Navigation aérienne Navigazione aerea Luchtvaart	5
6	Turisme Reiseverkehr Tourism	Tourisme Turismo Vreemdelingenverkeer	6

Anvendte symboler og forkortelser
Verwendete Zeichen und Abkürzungen
Symbols and abbreviations used

Signes et abréviations employés
Segni e abbreviazioni convenzionali
Gebruikte tekens en afkortingen

Nul		Néant
Nichts	-	Il fenomeno non esiste
Nil		Nul
Oplysninger foreligger ikke		Donnée non disponible
Kein Nachweis vorhanden	:	Dato
Not available		Geen gegevens beschikbaar
Tal kan efter sagens natur ikke forekomme		Ne s'applique pas
Fragestellung trifft nicht zu	.	Non è applicabile
Not applicable		Niet van toepassing
Million		Million
Million	Mio	Milione
Million		Miljoen
Milliard		Milliard
Milliarde	Mrd	Miliardo
OOO million		Miljard
Metrisk ton		Tonne métrique
Metrische Tonne	t	Tonnellata metrica
Metrio ton		Metrieke tonnen
Tonkilometer		Tonne-kilomètre
Metrische Tonne	tkm	Tonnellata-chilometro
Metric ton		Tonkilometer
Decimal point	,	

I tabeller med afrundede tal kan der forekomme mindre forekelle mellem summen af de afrundede tal og de anførte totaler.

In den Tabellen können geringfügige Abweichungen zwischen der Summe der auf- bzw. abgerundeten Zahlen und der angegebenen Gesamtsumme auftreten.

In tables where numbers are not published to the final digit, there may appear slight discrepancies between the sum of the rounded-off numbers and the total as shown.

Dans les tableaux qui ne sont pas présentés à l'unité près, de légères différences peuvent apparaître entre la somme des données arrondies et le total indiqué.

Nelle tavole che presentano una certa approssimazione, si possono riscontrare leggere differenze tra la somma dei dati arrotondati e il totale indicato.

In die tabellen waar de getallen zijn afgerond, kunnen zich geringe verschillen voordoen tussen de som van de afgeronde gegevens en het vermelde totaal.

I enkelte tabeller er alene summen for året blevet revideret, men ikke oplysningerne for de enkelte måneder.

In einigen Tabellen sind die Jahressummen, jedoch nicht die einzelnen Monatszahlen, berichtigt worden.

In several tables, the yearly totals have been corrected, but not the monthly figures.

Dans différents tableaux les totaux annuels ont été rectifiés, mais non les chiffres mensuels.

In varie tabelle i totali annui sono stati corretti, ma non i dati mensili.

In verscheidene tabellen werden de jaarcijfers, doch niet de maandcijfers gecorrigeerd.

Enkelte serier omfatter foreløbige oplysninger, der senere revideres med endelige oplysninger

Verschiedene Reihen enthalten vorläufige Zahlen, die später durch endgültige ersetzt werden

Certain of the series have provisional figures which will be replaced later with firm figures

Quelques séries comportent des chiffres provisoires qui sont remplacés ultérieurement par les chiffres définitifs

Alcune serie comportano delle cifre provvisorie che saranno rimpiazzate ulteriormente dalle cifre definitive

Verscheidene reeksen bevatten voorlopige cijfers, die later door definitieve zullen vervangen worden

- Omfatter alle på statsbanernes net befordrede personer med undtagelse af togpersonalet og personer med frikort
- Erfasst sind hier alle auf dem Netz der staatlichen Gesellschaften beförderten Personen, mit Ausnahme des Zugpersonals und der mit Freikarten reisenden Personen
- Includes all persons transported on the national railways network, excluding the train crew and those travelling with a free-pass
- Sont compris ici tous les voyageurs transportés sur le réseau des sociétés nationales, à l'exclusion des transports gratuits et en service
- Sono comprese tutte le persone trasportate sulla rete delle società nazionali, ad esclusione del personale di treno e dei beneficiari di carte di circolazione gratuita
- Deze tabel omvat alle op het net van de nationale maatschappijen vervoerde personen, met uitsluiting van het treinpersoneel en de met vrijkaarten reizende personen

-
- (1) - Inklusive Deutsche Bundesbahns færgetrafik og privatbanernes banetrafik (inkl. S-banetrafik)
 - Einschliesslich des Schiffsverkehrs der Deutschen Bundesbahn und des Schienenverkehrs der nicht-bundeseigenen Eisenbahnen (einschl. S-Bahnverkehr)
 - Includes Deutsche Bundesbahn ferry traffic and the railway traffic of other railway enterprises (including the "S-Bahn")
 - Y compris le trafic par ferry-boat de la Deutsche Bundesbahn et le trafic par chemin de fer des autres entreprises de chemin de fer (y compris la "S-Bahn")
 - Ivi compreso il traffico per nave traghetto della Deutsche Bundesbahn e il traffico per ferrovia di oltre imprese ferroviarie (ivi compresa la "S-Bahn")
 - Met inbegrip van het vervoer per ferry-boat van de Deutsche Bundesbahn en het spoorvervoer van de andere spoorwegmaatschappijen (incl. "S-Bahn")
 - (2) - Inkl. Paris forstadslinier
 - Einschliesslich der Vorortslinien von Paris
 - Including the suburban lines of Paris
 - Y compris les lignes de la banlieu de Paris
 - Ivi comprese le linee della periferia di Parigi
 - Met inbegrip van de spoorweglijnen van de buitenwijken van Parijs
 - (3) - Inkl. transit
 - Einschl. Transit
 - Including transit
 - Y compris le transit
 - Ivi compreso il transito
 - Met inbegrip van het transit
 - (4) - Alene Storbritannien - alene 4-ugers perioder
 - Nur Grossbritannien - nur Perioden von 4 Wochen
 - Great Britain only - 4 week periods only
 - Uniquement Grande-Bretagne - uniquement périodes de 4 semaines
 - Solo Gran Bretagna - solo periodi di 4 settimane
 - Uitsluitend Groot-Britannië - slechts 4 weken-perdienen



JERNBANE
EISENBAHN
RAILWAYS
CHEMIN DE FER
FERROVIE
SPOORWEGEN

Befordrede passagerer
Beförderte Personen
Passengers carried
Voyageurs transportés
Viaggiatori trasportati
Vervoerde reizigers

Mio

	J	F	M	A	M	J	J	A	S	O	N	D	Σ
--	---	---	---	---	---	---	---	---	---	---	---	---	---

B.R. DEUTSCHLAND (1)

1976	91,6	87,0	89,3	84,7	92,1	80,3	78,4	82,7	95,9	90,6	92,7	89,4	1024,8
1977	92,3	81,6	84,3	81,7	89,7	81,4	80,5	82,5	91,6	90,2			
1978													

FRANCE (2) (3)

1976	58,0	54,4	56,0	56,6	58,1	57,2	45,8	36,6	53,1	58,8	59,7	60,8	655,0
1977	59,6	55,2	61,7	55,2	58,9	59,4	45,9	39,3	55,8	61,4	60,4	59,9	672,7
1978													

ITALIA

1976	33,5	31,8	34,7	35,4	34,1	30,0	29,7	27,8	30,3	34,2	35,2	33,2	389,9
1977	36,6	33,6	34,7	36,2	35,6	30,9	30,2	27,0	32,6	34,0	33,2	30,5	395,1
1978	36,7												

NEDERLAND

1976	16,1	14,3	14,8	14,0	14,3	13,1	12,7	15,1	14,7	15,8	14,3	12,4	171,6
1977	16,9	14,3	14,2	13,9	15,0	12,4	12,2	14,2	15,1	15,9	13,8	11,7	169,6
1978													

BELGIQUE - BELGIË

1976	20,7	19,8	21,0	19,7	19,6	18,0	13,3	15,6	19,6	20,1	20,3	20,0	228,0
1977	20,4	19,5	20,1	19,1	19,2	17,9	11,6	12,4	15,1				
1978													

LUXEMBOURG

1976	1,0	0,9	1,1	0,9	1,0	0,9	1,0	0,8	0,9	0,9	0,9	1,0	11,3
1977	1,1	0,8	1,0	1,0	1,2	0,8	1,0	0,7	0,9	0,9	0,9	1,0	11,3
1978													

UNITED KINGDOM (4)

1976	54,0	55,8	54,5	51,3	53,1	54,9	55,2	54,8	54,2	55,6	58,5	55,6	657,5
1977	50,8	54,1	55,1	50,7	53,4	52,1	55,1	54,4	52,8	56,0	58,5	56,8	702,1
1978													

IRELAND

1976	1,1	1,2	0,9	1,0	1,2	1,2	1,3	1,4	1,2	1,2	1,0	0,9	13,6
1977	1,1	1,1	1,2	1,1	1,2	1,2	1,5	1,5	1,3	1,3			
1978													

DANMARK

1976	8,2	7,9	8,3	8,0	7,8	7,4	6,9	12,1	8,5	8,8	8,8	8,4	101,1
1977	8,5	8,1	8,7	8,3	8,3	7,7	7,2	13,6	9,4				
1978													

EUR 9

1976	284,2	273,1	280,6	271,6	281,3	263,0	244,3	246,9	278,4	286,0	291,4	281,7	3252,8
1977	287,1	268,3	281,0	267,2	282,5	264,2							
1978													

- Omfatter personkilometer på statsbanernes net med undtagelse af transittrafikken
- Erfasst sind hier alle auf dem Netz der staatlichen Gesellschaften geleisteten Personenkilometer, mit Ausnahme des Durchgangsverkehrs
- Includes the total number of passenger-kilometres effected on the national railways network, excluding transit traffic
- Sont compris ici l'ensemble des voyageurs-kilomètres prestés sur le réseau des sociétés nationales, à l'exclusion du trafic de transit
- Sono qui compresi l'insieme dei viaggiatori-chilometri effettuati sulla rete delle società nazionali, ad esclusione del traffico di transito
- Deze tabel omvat alle op het net van de nationale maatschappijen gepresteerde reizigers-kilometer, met uitsluiting van het transitverkeer

-
- (1) - Inklusive Deutsche Bundesbahns færgetrafik og privatbanernes banetrafik (inkl. S-banetrafik)
 - Einschliesslich des Schiffsverkehrs der Deutschen Bundesbahn und des Schienenverkehrs der nicht-bundeseigenen Eisenbahnen (einschl. S-Bahnverkehr)
 - Includes Deutsche Bundesbahn ferry traffic and the railway traffic of other railway enterprises (including the "S-Bahn")
 - Y compris le trafic par ferry-boat de la Deutsche Bundesbahn et le trafic par chemin de fer des autres entreprises de chemin de fer (y compris la "S-Bahn")
 - Ivi compreso il traffico per nave traghetto della Deutsche Bundesbahn e il traffico per ferrovia di oltre imprese ferroviarie (ivi compresa la "S-Bahn")
 - Met inbegrip van het vervoer per ferry-boat van de Deutsche Bundesbahn en het spoorvervoer van de andere spoorwegmaatschappijen (incl. "S-Bahn")
 - (2) - Inkl. Paris forstadslinier
 - Einschliesslich der Vorortslinien von Paris
 - Including the suburban lines of Paris
 - Y compris les lignes de la banlieue de Paris
 - Ivi comprese le linee della periferia di Parigi
 - Met inbegrip van de spoorweglijnen van de buitenwijken van Parijs
 - (3) - Inkl. transit
 - Einschl. Transit
 - Including transit
 - Y compris le transit
 - Ivi compreso il transito
 - Met inbegrip van het transit
 - (4) - Alene Storbritannien - alene 4-ugers perioder
 - Nur Grossbritannien - nur Perioden von 4 Wochen
 - Great Britain only - 4 week periods only
 - Uniquement Grande-Bretagne - uniquement périodes de 4 semaines
 - Solo Gran Bretagna - solo periodi di 4 settimane
 - Uitsluitend Groot-Britannië - slechts 4 weken-perioden



JERNEBANE
EISENBAHN
RAILWAYS
CHEMIN DE FER
FERROVIE
SPOORWEGEN

Personkilometer
Personenkilometer
Passenger-kilometres
Voyageurs-kilomètres
Viaggiatori-chilometri
Reizigers-kilometers

Mio

	J	F	M	A	M	J	J	A	S	O	N	D	Z
--	---	---	---	---	---	---	---	---	---	---	---	---	---

B. R. DEUTSCHLAND (1)

1976	2853	2812	2961	3073	3507	3524	3586	3456	3308	3186	2917	3166	36450
1977	3003	2626	2996	3268	3619	3440	3712	3514	3370	3104			
1978													

FRANCE (2) (3)

1976	3962	3878	4074	4070	4321	4851	4942	4064	4025	4149	4041	4701	51078
1977	4021	3788	4358	4025	4394	4888	4837	4115	4115	4356	4127	4761	51785
1978													

ITALIA

1976	2975	2681	3019	3448	3120	3264	3707	3848	3480	3310	2944	3322	39118
1977	3292	2813	2827	3530	3008	3262	3675	3677	3357	3092	2671	3271	38375
1978													

NEDERLAND

1976	717	632	623	638	730	728	782	738	722	749	588	573	8218
1977	742	623	596	627	781	658	720	688	744	730	568	542	8019
1978													

BELGIQUE - BELGIË

1976	699	670	718	698	713	704	633	659	679	685	689	656	8243
1977	692	659	693	679	711	701	593	557	603				
1978													

LUXEMBOURG (3)

1976	20	21	22	20	20	20	24	18	18	18	17	22	240
1977	23	17	20	21	24	21	23	17	19	19	18	21	244
1978													

UNITED KINGDOM (4)

1976	:	:	:	:	:	:	:	:	:	:	:	:	28600
1977	:	:	:	:	:	:	:	:	:	:	:	:	
1978													

IRELAND

1976	59	56	51	58	64	71	87	96	73	63	54	55	788
1977	59	53	61	65	70	78	99	105	81	73	66	62	872
1978													

DANMARK

1976	261	259	266	266	257	259	276	377	273	299	277	290	3360
1977	283	272	287	276	286	283	310	431	334				
1978													

EUR 9

1976	:	:	:	:	:	:	:	:	:	:	:	:	176095
1977													
1978													

- Samtlige på statsbanernes net befordrede godsmængder såvel i national og international trafik som i transit - ekskl. militær transport og banernes tjenestetrafik
- Erfasst sind hier alle auf dem Netz der staatlichen Gesellschaften beförderten Gütermengen im Inlands-, im grenzüberschreitenden und im Durchgangsverkehr - ohne Militärtransporte und Dienstgutverkehr
- Includes all goods transported on the national railways networks, whether internal, international or transit traffic - excluding military and official goods traffic
- Sont comprises ici les quantités de marchandises transportées sur le réseau des sociétés nationales en trafic intérieur, international et de transit - à l'exclusion de transports militaires et en service
- Sono qui comprese le quantità di merci trasportate sulla rete delle società nazionali, siano esse in traffico interno, internazionale o di transito - esclusi i trasporti militari e di servizio
- Deze tabel omvat alle op het net van de nationale maatschappijen vervoerde hoeveelheden goederen, zowel in binnenlands als in grensoverschrijdend of transitvervoer - met uitsluiting van militair- en dienstvervoer

-
- (1) - Inklusive Deutsche Bundesbahns. færgetrafik og privatbanernes banetrafik - ekskl. stykgods i international trafik
 - Einschliesslich des Schiffsverkehrs der Deutschen Bundesbahn und des Schienenverkehrs der nicht-bundeseigenen Eisenbahnen - ohne Stückgut im grenzüberschreitenden Verkehr
 - Includes Deutsche Bundesbahn ferry traffic and the railway traffic of other railway enterprises - excluding part loads in international traffic
 - Y compris le trafic par ferry-boat de la Deutsche Bundesbahn et le trafic par chemin de fer des autres entreprises de chemin de fer - à l'exclusion des envois de détail en trafic international
 - Ivi compreso il traffico per nave traghetto della Deutsche Bundesbahn e il traffico per ferrovia di oltre imprese ferroviarie - ad esclusione delle spedizioni al dettaglio in traffico internazionale
 - Met inbegrip van het vervoer per ferry-boat van de Deutsche Bundesbahn en het spoorvervoer van de andere spoorwegmaatschappijen - met uitsluiting van het stukgoederenvervoer in het grensoverschrijdend verkeer
 - (2) - Alene Storbritannien
 - Nur Grossbritannien
 - Great Britain only
 - Uniquement la Grande-Bretagne
 - Solo Gran Bretagna
 - Uitsluitend Groot-Britannië



JERNBANE
EISENBAHN
RAILWAYS
CHEMIN DE FER
FERROVIE
SPOORWEGEN

Godstransport, i alt
Beförderte Güter insgesamt
Goods traffic, total
Marchandises transportées, total
Merci trasportate, totale
Goederenvervoer, totaal

1 000 t

	J	F	M	A	M	J	J	A	S	O	N	D	Σ
--	---	---	---	---	---	---	---	---	---	---	---	---	---

B.R. DEUTSCHLAND (I)

1976	25218	24658	27444	25925	26742	26579	27424	27229	28783	29345	30612	27556	327513
1977	25058	23422	27484	23969	25246	26171	24198	24765	26344	27605			
1978													

FRANCE

1976	18460	17750	18550	20650	20060	20890	18180	15520	20030	19330	19230	18480	227130
1977	17510	18160	20460	17030	18240	20390	16270	13650	18370	18350	18040	17380	213850
1978													

ITALIA

1976	3850	4125	4118	4208	4587	3656	3948	3609	3762	4034	4207	4369	48473
1977	4056	4418	5070	4600	4762	4555	4287	3268	4122	4230	4143	3900	51421
1978	4051												

NEDERLAND

1976	1390	1285	1620	1402	1402	1456	1420	1434	1489	1516	1646	1682	17742
1977	1328	1206	1429	1357	1485	1615	1408	1427	1494	1588	1714	1746	17800
1978													

BELGIQUE · BELGIË

1976	4340	4408	5143	5396	5071	5535	4563	4720	5536	5293	5023	4894	59922
1977	4516	4549	5159	5100	4949	4896	4540	4322	5004	5160			
1978													

LUXEMBOURG

1976	1226	1185	1368	1427	1330	1480	1436	1158	1413	1333	1191	1126	15673
1977	1096	1174	1351	1218	1218	1347	1229	922	1258	1230	1145	1206	14394
1978													

UNITED KINGDOM (2)

1976	13861	14686	14196	13874	14711	12683	13578	10988	12717	13942	14328	15001	176209
1977	13531	14924	14633	13187	14505	11985	13285	10655	11425	13586	13097	13635	170355
1978													

IRELAND

1976	324	269	243	241	277	278	280	274	286	329	341	448	3591
1977	284	233	252	246	284	292	290	297	294	314			
1978													

DANMARK

1976	572	642	672	656	621	666	494	598	639	631	649	614	7454
1977	591	603	690	561	621	620	474	573	620				
1978													

EUR 9

1976	69241	69008	73354	73779	74801	73223	71324	65532	74657	75753	77227	74170	883712
1977	68314	68971	76658	67268	71310	71916							
1978													

- Omfatter alle på statsbanernes net befordrede godsmængder såfremt de er på- eller aflæsset inden for landet, ekskl. stykgods og militær transporter og banernes tjenestetrafik
- Erfasst sind hier alle auf dem Netz der staatlichen Gesellschaften beförderten Gütermengen, die innerhalb des Landes be- und entladen wurden, ohne Stückgutverkehr und ohne Militärtransporte und Dienstgutverkehr
- Includes all goods transported on the national railways networks, as long as they were loaded and unloaded in the country, excluding part loads and official goods traffic
- Sont comprises ici les quantités de marchandises transportées sur le réseau des sociétés nationales, pour autant qu'elles aient été chargées et déchargées dans le pays, à l'exclusion des envois de détail et des transports militaires et en service
- Sono qui comprese le quantità di merci trasportate sulla rete delle società nazionali quand'anche siano state caricate e scaricate nel paese e non si sia trattato di spedizioni al dettaglio ed esclusi i trasporti militari e di servizio
- Deze tabel omvat alle op het net van de nationale maatschappijen vervoerde hoeveelheden goederen, mits deze in het land werden geladen en gelost en het geen stukgoederenvervoer betraf en met uitsluiting van militair- en dienstvervoer

-
- (1) - Inklusive Deutsche Bundesbahns færgetrafik og privatbanernes banetrafik
 - Einschliesslich des Schiffsverkehrs der Deutschen Bundesbahn und des Schienenverkehrs der nicht-bundeseigenen Eisenbahnen
 - Includes Deutsche Bundesbahn ferry traffic and the railway traffic of other railway enterprises
 - Y compris le trafic par ferry-boat de la Deutsche Bundesbahn et le trafic par chemin de fer des autres entreprises de chemin de fer
 - Ivi compreso il traffico per nave traghetto della Deutsche Bundesbahn e il traffico per ferrovia di oltre imprese ferroviarie
 - Met inbegrip van het vervoer per ferry-boat van de Deutsche Bundesbahn en het spoorvervoer van de andere spoorwegmaatschappijen
 - (2) - Inkl. stykgods
 - Einschliesslich des Stückgutverkehrs
 - Including part loads
 - Y compris les envois de détail
 - Ivi compresi le spedizioni al dettaglio
 - Met inbegrip van het stukgoederenvervoer
 - (3) - Ekskl. godsbehandling til og fra havne i forbindelse med international skibstrafik
 - Mit Ausnahme der Eisenbahntransporte, welchen ein grenzüberschreitender Seegütertransport voranging oder folgte
 - Excluding rail transport before or after transport by sea
 - A l'exclusion des transports ferroviaires qui précèdent ou suivent un transport maritime international
 - Ad esclusione dei trasporti ferroviari che precedono o seguono un trasporto marittimo
 - Met uitsluiting van het spoorvervoer, dat een grensoverschrijdend zeevervoer voorafgaat of volgt
 - (4) - Alene Storbritannien - alene 4-ugers perioder
 - Nur Grossbritannien - nur Perioden von 4 Wochen
 - Great Britain only - 4 week periods only
 - Uniquement Grande-Bretagne - uniquement périodes de 4 semaines
 - Solo Gran Bretagna - solo periodi di 4 settimane
 - Uitsluitend Groot-Brittannië - slechts 4 weken-perioden



JERNBANE
EISENBAHN
RAILWAYS
CHEMIN DE FER
FERROVIE
SPOORWEGEN

National godstransport
Innerstaatliche Gütertransporte
Domestic goods traffic
Transports nationaux de marchandises
Trasporti nazionale di merci
Binnenlands goederenvervoer

1 000 t

	J	F	M	A	M	J	J	A	S	O	N	D	Σ
--	---	---	---	---	---	---	---	---	---	---	---	---	---

B.R. DEUTSCHLAND (I)

1976	I92I8	I8339	20460	I935I	I9902	I98I4	20709	20839	2I080	22527	23057	20573	245870
1977	I8984	I7429	20827	I7989	I8759	I9337	I842I	I909I	200I9	2I587			
1978													

FRANCE

1976	:	:	:	:	:	:	:	:	:	:	:	:	:
1977	:	:	:	:	:	:	:	:	:	:	:	:	:
1978													

ITALIA (I) (2) (3)

1976	I220	I340	I486	I362	I430	I080	I09I	I009	I208	I30I	I434	I300	I526I
1977													
1978													

NEDERLAND (2)

1976	453	430	480	460	435	463	402	46I	504	545	58I	568	5784
1977	428	442	533	466	466	479	423	497	5I0	568	6I0	563	5985
1978													

BELGIQUE · BELGIË (2) (3)

1976	I232	I4I0	I408	I583	I395	I536	I06I	I323	I563	I565	I447	I5I4	I7037
1977	I242	I357	I557	I376	I493	I5I6	I2I9	I304	I473	I533			
1978													

LUXEMBOURG

1976	338	3II	378	4I2	399	426	388	300	376	360	326	280	4294
1977	282	3I7	384	334	36I	37I	346	234	364	334	293	280	3900
1978													

UNITED KINGDOM (4)

1976	I386I	I4686	I4I96	I3874	I47II	I2683	I3578	I0988	I27I7	I3942	I4328	I500I	I76209
1977	I353I	I4924	I4633	I3I87	I4505	II985	I3285	I0655	II425	I3586	I3097	I3635	I70355
1978													

IRELAND

1976	:	:	:	:	:	:	:	:	:	:	:	:	:
1977													
1978													

DANMARK (2)

1976	280	305	3I4	306	263	306	238	279	311	326	3I8	298	354I
1977	275	275	336	236	284	3I2	2I8	279	302				
1978													

EUR 9

1976	:	:	:	:	:	:	:	:	:	:	:	:	:
1977													
1978													

- Omfatter alle i landet indladede godsmængder, der over statsbanernes net er befordret til udlandet
- ekskl. militær transporter og banernes tjenestetrafik
- Erfasst sind hier alle in dem Land geladenen und über das Nets der staatlichen Gesellschaften nach dem Ausland beförderten Güter - ohne Militärtransporte und Dienstgutverkehr
- Includes all goods loaded in the country and transported on the national railways' network dispatched to foreign countries - excluding military and official goods traffic
- Sont comprises ici toutes les quantités de marchandises chargées dans le pays et transportées sur le réseau des sociétés nationales à destination de l'étranger - à l'exclusion de transports militaires et en service
- Sono qui comprende tutte le quantità di merci caricate nel paese e trasportate sulla rete delle società nazionali a destinazione estera - esclusi i trasporti militari e di servizio
- Deze tabel omvat alle in het land geladen en over het net van de nationale maatschappijen naar het buitenland vervoerde hoeveelheden goederen - met uitsluiting van militair- en dienstvervoer

-
- (1) - Inkl. trafik til DDR og Berlin (Øst)
 - Einschliesslich des Versands nach der DDR und Berlin (Ost)
 - Including goods dispatched to the GDR and East Berlin
 - Y compris les expéditions vers la RDA et Berlin (Est)
 - Ivi comprese le spedizioni verso la RDT e Berlino (Est)
 - Met inbegrip van de verzendingen naar de DDR en Berlijn (Oost)
 - (2) - Ekskl. transit
 - Ohne Transit
 - Excluding transit
 - A l'exclusion du transit
 - Ad esclusione del transito
 - Met uitsluiting van het transit
 - (3) - Inkl. indenlandsk trafik til belgiske havne for videre befordring ad søvejen til udlandet
 - Einschliesslich des inländischen Verkehrs nach belgischen Seehäfen zur Weiterbeförderung ins Ausland mit Seeschiffen
 - Including national transport to a Belgian sea port for export by sea
 - Y compris les transports nationaux vers un port maritime belge en vue de la réexpédition, par navire de mer, vers l'étranger
 - Ivi compresi i trasporti nazionali verso un porto marittimo belgo, in vista della rispedizione per nave verso l'estero
 - Met inbegrip van het binnenlands vervoer naar en belgische zeehaven ten einde per zeeschip naar het buitenland te worden vervoerd



JERNBANE
EISENBAHN
RAILWAYS
CHEMIN DE FER
FERROVIE
SPOORWEGEN

Gods til udlandet
Güterversand in das Ausland
Goods dispatched to foreign countries
Expéditions de marchandises vers l'étranger
Spedizioni di merci verso l'estero
Naar het buitenland verzonden goederen

1 000 t

	J	F	M	A	M	J	J	A	S	O	N	D	Z
--	---	---	---	---	---	---	---	---	---	---	---	---	---

B.R. DEUTSCHLAND (1)

1976	2808	3012	3248	3124	3185	3119	2959	2886	3792	3274	3600	3312	38319
1977	2930	2860	3019	2796	3028	2921	2412	2434	2687	2449			
1978													

FRANCE

1976	:	:	:	:	:	:	:	:	:	:	:	:	:
1977													
1978													

ITALIA (2)

1976	707	807	753	795	919	829	944	812	728	749	708	856	9607
1977													
1978													

NEDERLAND

1976	←	1564	→	←	1556	→	←	1571	→	←	1732	→	6423
1977	←	1321	→	←	1872	→	←	1818	→	←	1997	→	7008
1978													

BELGIQUE · BELGIË (3)

1976	949	906	979	1017	992	1101	874	954	1151	1090	1062	1129	12204
1977	947	996	1093	1007	1005	1119	841	869	1093	1016			
1978													

LUXEMBOURG

1976	278	286	315	299	286	297	301	230	315	288	274	248	3417
1977	249	257	285	284	273	302	292	221	303	341	304	321	3432
1978													

UNITED KINGDOM

1976	:	:	:	:	:	:	:	:	:	:	:	:	:
1977													
1978													

IRELAND

1976	:	:	:	:	:	:	:	:	:	:	:	:	:
1977													
1978													

DANMARK

1976	41	51	59	55	52	57	41	41	54	44	52	47	594
1977	40	51	58	44	52	55	33	44	47				
1978													

EUR 9

1976	:	:	:	:	:	:	:	:	:	:	:	:	:
1977													
1978													

- Omfatter alle i landet udlossede godsmængder, der fra udlandet blev befordret over statsbanernes net
- ekskl. militær transporter og banernes tjenestetrafik
- Erfasst sind hier alle im Land entladene Gütermengen, die aus dem Ausland über das Netz der staatlichen Eisenbahnen befördert wurden - ohne Militärtransporte und Dienstgutverkehr
- Includes all goods unloaded in the country and which, coming from another country, have been carried on the national railways network - excluding military and official goods traffic
- Sont comprises ici toutes les quantités de marchandises déchargées dans le pays et qui, en provenance de l'étranger, ont emprunté le réseau des sociétés nationales - à l'exclusion de transports militaires et en service
- Sono qui comprese tutte le quantità di merci scaricate nel paese e che, in provenienza dall'estero, hanno utilizzato la rete delle società nazionali - esclusi i trasporti militari e di servizio
- Deze tabel omvat alle in het land geloste hoeveelheden goederen, die uit het buitenland over het net van de nationale maatschappijen vervoerd werden - met uitsluiting van militair- en dienstvervoer

(1) - Inkl. trafik fra DDR og Berlin (Øst)

- Einschliesslich des Empfangs aus der DDR und Berlin (Ost)
- Including goods received from the GDR and East Berlin
- Y compris les réceptions en provenance de la RDA et de Berlin (Est)
- Ivi compresi i ricevimenti in provenienza dalla RDT e da Berlino (Est)
- Met inbegrip van de ontvangsten uit de DDR en Berlijn (Oost)

(2) - Ekskl. transit

- Ohne Transit
- Excluding transit
- A l'exclusion du transit
- Ad esclusione del transito
- Met uitsluiting van het transit

(3) - Inkl. indenlandsk trafik fra belgiske havne for ad søvejen fra udlandet udlossede godsmængder

- Einschliesslich des inländischen Verkehrs aus einem belgischen Hafen folgend auf einen grenzüberschreitenden Seeverkehr
- Including inland transport following arrival at a Belgian sea port in international traffic
- Y compris les transports nationaux en provenance d'un port belge suivant un transport international maritime
- Ivi compresi i trasporti nazionali in provenienza da un porto belgo in seguito ad un trasporto internazionale marittimo
- Met inbegrip van het binnenlandse goederenvervoer uit een belgische haven volgend op een grensoverschrijdend goederenvervoer over zee



JERNBANE
EISENBAHN
RAILWAYS
CHEMIN DE FER
FERROVIE
SPOORWEGEN

Gods fra udlandet
Ülterempfang aus dem Ausland
Goods received from foreign countries
Réception des marchandises de l'étranger
Ricevimenti di merci dall'estero
Uit het buitenland ontvangen goederen

1 000 t

	J	F	M	A	M	J	J	A	S	O	N	D	Σ
--	---	---	---	---	---	---	---	---	---	---	---	---	---

B.R. DEUTSCHLAND

1976	2551	2555	2875	2705	2919	2901	3030	2835	3152	2767	3086	2747	34125
1977	2425	2349	2710	2370	2697	3094	2670	2542	2873	2821			
1978													

FRANCE

1976	:	:	:	:	:	:	:	:	:	:	:	:	:
1977													
1978													

ITALIA (2)

1976	1917	1973	1855	2040	2185	1737	1895	1765	1813	1952	2039	2186	23357
1977													
1978													

NEDERLAND

1976	←	1116	→	←	1146	→	←	1176	→	←	1129	→	4567
1977	←	1044	→	←	1040	→	←	942	→	←	1110	→	4136
1978													

BELGIQUE · BELGIË (3)

1976	1350	1364	1806	1857	1761	1934	1624	1550	1682	1583	1487	1255	19253
1977	1441	1364	1567	1374	1303	1445	1209	1232	1433	1539			
1978													

LUXEMBOURG

1976	474	461	522	565	496	611	583	517	569	531	471	474	6274
1977	400	460	530	461	435	471	403	323	408	374	367	402	5034
1978													

UNITED KINGDOM

1976	:	:	:	:	:	:	:	:	:	:	:	:	:
1977	:	:	:	:	:	:	:	:	:	:	:	:	:
1978													

IRELAND

1976	:	:	:	:	:	:	:	:	:	:	:	:	:
1977	:	:	:	:	:	:	:	:	:	:	:	:	:
1978													

DANMARK

1976	132	160	166	177	181	183	108	162	158	143	163	156	1899
1977	157	164	182	168	171	136	118	137	157				
1978													

EUR 9

1976	:	:	:	:	:	:	:	:	:	:	:	:	:
1977													
1978													

- Omfatter alle på statsbanernes net udførte tonkilometer for vognladningstrafik (vægten af det befordrede gods x tarifafstand) - ekskl. militær transporter og banernes tjenestetrafik
- Erfasst sind hier alle auf dem Netz der staatlichen Gesellschaften geleisteten Tonnenkilometer (Gewicht der beförderten Güter x Tarifentfernung) im Wagenladungsverkehr - ohne Militärtransporte und Dienstgutverkehr
- Includes all ton-kilometres (weight of goods transported x chargeable distance) effected on the national railways' network in full wagons - excluding military and official goods traffic
- Sont comprises ici l'ensemble des tonnes-kilomètres (poids des marchandises transportées x distance de taxation) prestées sur le réseau des sociétés nationales en wagons complets - à l'exclusion de transports militaires et en service
- Sono qui compresi l'insieme delle tonnellate-chilometri (peso delle merci trasportate x distanza tassabile) effettuate sulla rete delle società nazionali in vagoni - esclusi i trasporti militari e di servizio
- Deze tabel omvat alle op het net van de nationale maatschappijen gepesteerde ton-kilometer (gewicht van de vervoerde goederen x tarifaire afstand) in wagenladingsverkeer - met uitsluiting van militair- en dienstvervoer

-
- (1) - Inklusive Deutsche Bundesbahns færgetrafik og privatbanernes banetrafik
 - Einschliesslich des Schiffsverkehrs der Deutschen Bundesbahn und des Schienenverkehrs der nicht-bundeseigenen Eisenbahnen
 - Includes Deutsche Bundesbahn ferry traffic and the railway traffic of other railway enterprises
 - Y compris le trafic par ferry-boat de la Deutsche Bundesbahn et le trafic par chemin de fer des autres entreprises de chemin de fer
 - Ivi compreso il traffico per nave traghetto della Deutsche Bundesbahn e il traffico per ferrovia di oltre imprese ferroviarie
 - Met inbegrip van het vervoer per ferry-boat van de Deutsche Bundesbahn en het spoorvervoer van de andere spoorwegmaatschappijen
 - (2) - Inkl. stykgods
 - Einschl. Stückgutverkehr
 - Including part loads
 - Y compris les envois de détail
 - Ivi compresi le spedizioni al dettaglio
 - Met inbegrip van het stukgoederenvervoer
 - (3) - Inkl. transit
 - Einschl. Transit
 - Including transit
 - Y compris le transit
 - Ivi compreso il transito
 - Met inbegrip van het transit
 - (4) - Alene Storbritannien - alene 4-ugers perioder
 - Nur Grossbritannien - nur Perioden von 4 Wochen
 - Great Britain only - 4 week periods only
 - Uniquement Grande-Bretagne - uniquement périodes de 4 semaines
 - Solo Gran Bretagna - solo periodi di 4 settimane
 - Uitsluitend Groot-Britannië - slechts 4 weken-perioden



JERNBANE
EISENBAHN
RAILWAYS
CHEMIN DE FER
FERROVIE
SPOORWEGEN

Netto tonkilometer
Netto-Tonnenkilometer
Net tonne-kilometres
Tonnes-kilomètres nettes
Tonnellate chilometri nette
Netto tonkilometers

Mio tkm

	J	F	M	A	M	J	J	A	S	O	N	D	Σ
--	---	---	---	---	---	---	---	---	---	---	---	---	---

B.R. DEUTSCHLAND (1)

1976	4221	4317	4949	4619	4718	4873	4956	4883	5317	5226	5443	4782	54102
1977	4461	4203	4915	4417	4564	4730	4365	4429	4677	4741			
1978													

FRANCE (2)

1976	5610	5335	5430	6210	5974	6159	5669	4561	5884	5820	6000	5859	68511
1977	5517	5690	6435	5267	5499	6149	5016	4188	5556	5670	5733	5494	66254
1978													

ITALIA (2)

1976	1329	1468	1494	1487	1568	1225	1212	1133	1208	1352	1404	1496	16376
1977	1456	1538	1780	1475	1645	1312	1158	907	1129	1298	1222	1251	16171
1978	1289												

NEDERLAND

1976	211	195	239	217	216	217	213	218	221	225	255	269	2696
1977	205	187	224	211	234	258	232	236	239	248	269	281	2825
1978													

BELGIQUE · BELGIË (2)

1976	482	474	566	595	566	614	633	521	613	684	554	535	6637
1977	510	510	563	572	542	530	524	472	552	567			
1978													

LUXEMBOURG (3)

1976	51	48	57	57	53	57	54	45	55	54	48	44	623
1977	41	43	51	47	48	54	48	39	52	48	47	49	567
1978													

UNITED KINGDOM (4)

1976	←	5001	→	←	4806	→	←	4276	→	←	6365	→	20448
1977	←	4965	→	←	4685	→	←	4190	→	←	6332	→	20172
1978													

IRELAND

1976	51	46	42	41	45	45	47	43	48	54	53	70	585
1977	47	39	42	42	47	47	47	49	49	54			
1978													

DANMARK (2)

1976	149	165	168	160	160	166	130	151	161	159	160	154	1883
1977	146	148	169	137	152	157	120	144	155				
1978													

EUR 9

1976	←	41996	→	←	44847	→	←	42151	→	←	47065	→	171859
1977	←	43900	→										
1978													

- Omfatter samtlige nyregistrerede nye personbiler med indtil 9 pladser (inkl. føreren) inkl. taxi og udlejningsvogne
- Erfasst sind hier alle Erstsulassungen von fabrikneuen Personenfahrzeugen bis zu 9 Plätzen (einschl. Fahrer) einschliesslich Taxen, Mietwagen und Kombinationskraftfahrzeugen
- Includes first registrations of new private cars having up to 9 seats (including the driver), including taxis, hire cars and estate cars
- Sont comprises ici les premières immatriculations de voitures particulières neuves, comprenant jusqu'à 9 places (y inclus celle du chauffeur), y compris les taxis, les voitures de location et les voitures à usage mixte
- Sono qui comprese le prime immatricolazioni di vetture private nuove aventi fino a 9 posti (ivi incluso quello dell'autista), inclusi i tassi, le vetture da noleggio e le vetture a uso misto
- Deze tabel omvat alle eerste inschrijvingen van nieuwe personenauto's tot 9 plaatsen (inclusief bestuurde) met inbegrip van taxi's, huurwagens en combinatiewagens

(1) - Ekskl. køretøjer i offentlig trafik (minibusser)

- Ohne die Fahrzeuge im Öffentlichen Dienst (Minibus)
- Excluding public service vehicles (mini-buses)
- A l'exclusion des véhicules servant au transport en commun de personnes (minibus)
- Esclusi i veicoli di trasporto pubblico di passeggeri (minibus)
- Met uitsluiting van voertuigen voor gemeenschappelijk personenvervoer (minibus)

(2) - Inkl. køretøjer tilhørende udlændinge, der kun midlertidigt bor i Belgien

- Einschl. der Fahrzeuge von Personen, die sich nur zeitweilig in Belgien aufhalten
- Including vehicles of foreigners residing temporarily in Belgium
- Y compris les immatriculations de véhicules de personnes résidant temporairement en Belgique
- Ivi compresi automobili di stranieri che risiedono temporaneamente in Belgio
- Met inbegrip van de voertuigen toebehorend aan tijdelijk in België verblijvende vreemdelingen



VEJTRANSPORT
STRASSE
ROAD
ROUTE
STRADA
WEGEN

Nyregistrerede nye Personbiler m.v.
Erstzulassungen von fabrikneuen Personenkraftwagen
First registration of new private cars
Premières immatriculations de voitures particulières neuves
Prima immatricolazione di vetture private nuove
Eerste inschrijving van nieuwe personenauto's

1 000

	J	F	M	A	M	J	J	A	S	O	N	D	Σ
--	---	---	---	---	---	---	---	---	---	---	---	---	---

B.R. DEUTSCHLAND

1976	160,3	194,7	271,3	255,7	227,6	210,4	162,7	121,8	191,6	184,5	177,1	154,4	2312,1
1977	181,5	208,6	309,1	261,3	252,8	237,8	198,7	144,2	199,5	199,2			
1978													

FRANCE (I)

1976	151,5	129,9	168,6	180,4	164,9	176,8	142,9	83,0	138,6	176,2	176,5	168,8	1858,1
1977	161,1	154,5	198,6	190,9	148,6	183,8	129,2	98,4	134,0	172,7	169,9	165,3	1907,0
1978													

ITALIA

1976	96,0	113,5	123,0	117,2	104,0	85,2	89,9	87,3	93,8	95,1	89,7	92,9	1187,6
1977	88,2	96,6	116,6	102,4	129,6	114,6	100,2	94,7	110,1				
1978													

NEDERLAND

1976	43,3	39,2	37,8	46,3	35,1	45,5	73,0	33,2	51,4	44,2	36,7	22,8	508,5
1977	57,2	40,4	57,6	55,3	42,2	68,8	52,6	36,2	39,7	44,4	34,4	23,3	551,9
1978	65,6												

BELGIQUE · BELGIË

1976	38,7	33,0	45,2	41,0	37,3	40,3	35,5	28,1	32,6	32,8	30,0	26,3	420,8
1977	39,3	38,7	47,1	40,5	44,5	43,2	31,6	28,2	30,3	34,5	28,3		
1978													

LUXEMBOURG

1976	1,3	1,9	2,3	2,1	1,9	1,6	1,6	1,1	1,5	1,5	1,4	1,3	19,7
1977	1,3	2,3	2,8	2,4	2,0	2,1	1,7	1,2	1,5	1,4	1,3	1,1	21,1
1978													

UNITED KINGDOM

1976	132,2	109,1	120,0	121,3	123,8	102,6	57,4	184,3	90,2	99,4	108,1	62,9	1311,3
1977	117,1	127,5	121,3	112,0	121,7	98,3	68,3	198,8	107,2	107,3	96,9	59,0	1335,3
1978													

IRELAND

1976	8,9	10,3	3,1	6,1	6,3	6,9	5,8	4,9	4,8	5,7	4,8	2,0	69,6
1977	9,0	7,2	7,0	7,6	8,3	6,7	6,1	7,2	7,7	6,7	5,7	2,3	81,5
1978													

DANMARK

1976	12,1	14,9	19,4	15,5	14,5	14,6	11,6	17,8	9,1	8,2	7,6	6,7	152,0
1977	9,1	12,8	16,7	15,2	14,1	14,5	13,6	18,8	13,7	3,1	4,8	5,0	141,4
1978	8,1	8,0											

EUR 9

1976	644,3	646,5	790,7	785,6	715,4	684,1	580,4	561,5	613,6	647,6	631,9	538,1	7839,7
1977	663,8	688,6	876,8	787,6	763,9	769,8	602,0	536,1					
1978													

- I landet indladede godsmængder til udlandet
- Erfasst sind hier die im Land geladenen und nach dem Ausland versandten Gütermengen
- Includes quantities of goods loaded in the country and dispatched to foreign countries
- Sont comprises les quantités chargées dans le pays à destination de l'étranger
- Sono qui comprese le quantità caricate nel paese a destinazioni estera
- Deze tabel omvat de in het land geladen en naar het buitenland verzonden hoeveelheden goederen

(1) - Ekskl. gods til Belgien og Luxemburg

- Ohne Güterversand nach Belgien und Luxemburg
- Excluding goods dispatched to Belgium and Luxembourg
- A l'exclusion des expéditions vers la Belgique et le Luxembourg
- Ad esclusione delle spedizioni verso il Belgio e il Lussemburgo
- Met uitzondering van de verzendingen naar België en Luxemburg

(2) - BLWU's trafik til udlandet, ekskl. trafik mellem Belgien og Luxemburg

- Versand aus der BLWU; ohne den Versand von Belgien nach Luxemburg und umgekehrt
- Goods dispatched from the BLEU excluding the goods sent from Belgium to Luxembourg and vice versa
- Expéditions de l'UEEL, à l'exclusion des expéditions de la Belgique vers le Luxembourg et vice-versa
- Spedizioni dell'UEEL, escluse le spedizioni del Belgio verso il Lussemburgo e viceversa
- Verzendingen van de BLEU, met uitzondering van de verzendingen van België naar Luxemburg en omgekeerd



VEJTRANSPORT
STRASSE
ROAD
ROUTES
STRADA
WEGEN

Gods til udlandet
Güterversand in das Ausland
Goods dispatched to foreign countries
Expéditions de marchandises vers l'étranger
Spedizioni di merci verso l'estero
Naar het buitenland verzonden goederen

1 000 t

	J	F	M	A	M	J	J	A	S	O	N	D	Z
--	---	---	---	---	---	---	---	---	---	---	---	---	---

B.R. DEUTSCHLAND

1976	2774	2853	3546	3362	3360	3466	2999	3148	3811	3731	3539	3244	39833
1977	3045	3177	4021	3518	3599	3915	2851	3509	4072				
1978													

FRANCE

1976	:	:	:	:	:	:	:	:	:	:	:	:	:
1977	:	:	:	:	:	:	:	:	:	:	:	:	:
1978													

ITALIA

1976	←	2774	→	←	3289	→	←	3640	→	←	3522	→	13225
1977	←	2844	→	←	3980	→							
1978													

NEDERLAND (1)

1976	1486	1452	1808	1653	1711	1781	1464	1591	1695	1692	1689	1641	19662
1977	1560	1537	1876	1667	1719	1792	1403	1560	1647	1692			
1978													

BELGIQUE · BELGIË (2)

1976	2425	2253	2986	2889	2865	3140	2573	2737	2994	3159	2828	3460	34309
1977	2529	2523	3479	3066	3007	3221	2621	2625	3176				
1978													

LUXEMBOURG

1976	:	:	:	:	:	:	:	:	:	:	:	:	:
1977	:	:	:	:	:	:	:	:	:	:	:	:	:
1978													

UNITED KINGDOM

1976	:	:	:	:	:	:	:	:	:	:	:	:	:
1977	:	:	:	:	:	:	:	:	:	:	:	:	:
1978													

IRELAND

1976	:	:	:	:	:	:	:	:	:	:	:	:	:
1977	:	:	:	:	:	:	:	:	:	:	:	:	:
1978													

DANMARK

1976	:	:	:	:	:	:	:	:	:	:	:	:	4248
1977													4196
1978													

EUR 9

1976	:	:	:	:	:	:	:	:	:	:	:	:	:
1977	:	:	:	:	:	:	:	:	:	:	:	:	:
1978													

- I landet udlossede godsmængder fra udlandet
- Erfasst sind hier alle empfangenen und im Land entladenen Gütermengen
- Includes quantities of goods unloaded which came from foreign countries
- Sont comprises ici les quantités de marchandises déchargées en provenance de l'étranger
- Sono qui comprese le quantità di merci scaricate di provenienza estera
- Deze tabel omvat alle uit het buitenland geloste goederen

(1) - Ekskl. gods fra Belgien og Luxemburg

- Ohne Güterempfang aus Belgien und Luxemburg
- Excluding goods received from Belgium and Luxembourg
- A l'exclusion des réceptions en provenance de la Belgique et du Luxembourg
- Ad esclusione dei ricevimenti in provenienza dal Belgio e del Lussemburgo
- Met uitzondering van de ontvangsten uit België en Luxemburg

(2) - BLWU's trafik fra udlandet, ekskl. trafik mellem Belgien og Luxemburg

- Empfang aus der BLWU; ohne den Empfang von Belgien aus Luxemburg und umgekehrt.
- Goods received from the BLEU excluding the goods sent to Belgium from Luxembourg and vice versa
- Réceptions en provenance de l'UEEL, à l'exclusion des réceptions de la Belgique en provenance du Luxembourg et vice-versa
- Ricevimenti in provenienza dell'UEEL, escluse i ricevimenti del Belgio in provenienza dal Lussemburgo e viceversa
- Ontvangsten van de BLEU, met uitzondering van de ontvangsten van België uit Luxemburg en omgekeerd



VEJTRANSPORT
STRASSE
ROAD
ROUTE
STRADA
WEGEN

2-3

Gods fra udlandet
Güterempfang aus dem Ausland
Goods received from foreign countries
Réceptions de marchandises de l'étranger
Ricevimenti di merci dall'estero
Uit het buitenland ontvangen goederen

1 000 t

	J	F	M	A	M	J	J	A	S	O	N	D	Σ
--	---	---	---	---	---	---	---	---	---	---	---	---	---

B.R. DEUTSCHLAND

1976	3103	3089	3837	3640	3793	3914	3618	3553	3907	3836	3832	3297	43420
1977	3257	3299	4222	3656	3940	4147	3491	3691	4081				
1978													

FRANCE

1976	:	:	:	:	:	:	:	:	:	:	:	:	:
1977	:	:	:	:	:	:	:	:	:	:	:	:	:
1978													

ITALIA

1976	←	3179	→	←	3266	→	←	2900	→	←	3625	→	12970
1977	←	3165	→	←	3580	→							
1978													

NEDERLAND (1)

1976	1292	1224	1639	1544	1571	1555	1370	1657	1797	1854	1738	1742	18983
1977	1329	1511	1934	1756	1731	1811	1439	1810	1956	1958			
1978													

BELGIQUE · BELGIË (2)

1976	1551	1768	2238	1996	2079	2148	1800	1762	2004	2228	2165	2266	24005
1977	2061	1951	2669	2124	2331	2452	1608	2141	2245				
1978													

LUXEMBOURG

1976	:	:	:	:	:	:	:	:	:	:	:	:	:
1977	:	:	:	:	:	:	:	:	:	:	:	:	:
1978													

UNITED KINGDOM

1976	:	:	:	:	:	:	:	:	:	:	:	:	:
1977	:	:	:	:	:	:	:	:	:	:	:	:	:
1978													

IRELAND

1976	:	:	:	:	:	:	:	:	:	:	:	:	:
1977	:	:	:	:	:	:	:	:	:	:	:	:	:
1978													

DANMARK

1976	:	:	:	:	:	:	:	:	:	:	:	:	3989
1977													3986
1978													

EUR 9

1976	:	:	:	:	:	:	:	:	:	:	:	:	:
1977	:	:	:	:	:	:	:	:	:	:	:	:	:
1978													

- Omfatter alle til myndighederne anmeldte færdselsuheld med personskade
- Erfasst sind hier alle an die Behörden gemeldeten Strassenverkehrsunfälle, wobei zumindest eine Person verletzt oder getötet wurde
- Includes road traffic accidents reported to the authorities as a result of which at least one person was injured or killed
- Sont compris ici tous les accidents de la circulation routière déclarés aux autorités et qui ont eu au moins un blessé ou un mort pour conséquence
- Sono qui compresi tutti gli incidenti della circolazione stradale dichiarati alle autorità, che abbiano avuto almeno un ferito o un morto come conseguenza
- Deze tabel omvat alle aan de autoriteiten gemelde verkeersongevallen op de weg, waarbij ten minste een persoon werd gewond of gedood

(1) - Inkl. færdselsuheld med materiel skade

- Einschliesslich der Verkehrsunfälle mit ausschliesslich Sachschaden
- Including traffic accidents having caused damage only to property
- Y compris les accidents de la circulation n'ayant occasionné que des dégâts matériels
- Ivi compresi gli incidenti della circolazione che abbiano prodotto solo danni materiali
- Met inbegrip van de verkeersongevallen met slechts materiele schade



VEJTRANSPORT
STRASSE
ROAD
ROUTE
STRADA
WEGEN

Færdselsuheld
Strassenverkehrsunfälle
Road traffic accidents
Accidents de la circulation routière
Incidenti della circolazione stradale
Verkeersongevallen op de weg

N

	J	F	M	A	M	J	J	A	S	O	N	D	Σ
--	---	---	---	---	---	---	---	---	---	---	---	---	---

B.R. DEUTSCHLAND

1976	26448	22852	24743	27378	34000	33139	32703	31569	32213	32247	31419	30983	359694
1977	25233	25252	29553	29044	35297	34352	35103	32994	33543	333	32656		
1978													

FRANCE

1976	18477	16974	18839	20499	23646	25558	35540	20809	22301	25189	22341	21102	261275
1977	18977	17625	19896	19745	22925	23199	24040	19390	22354	25314	22671	21565	257702
1978													

ITALIA

1976	11789	11685	12409	13164	15222	14791	15494	13754	13759	14656	11678	12329	160730
1977													
1978													

NEDERLAND

1976	4024	3547	3676	4152	5019	5165	4354	5248	5233	4893	4957	4055	54323
1977	4200	3700	4200	4200	5000	5000	4400	5000	5200	5200	5100		
1978													

BELGIQUE · BELGIË

1976	4512	4080	4571	4757	5613	5974	5281	5393	5447	6046	5630	5244	62548
1977	4815	4379	5114	4842	5206	5619	4937	5074	5477	5863			
1978													

LUXEMBOURG

1976	140	112	130	117	142	145	172	130	147	153	162	153	1703
1977	134	122	113	143	133	153	185	134	145	137	139	142	1680
1978													

UNITED KINGDOM

1976	18869	18139	18748	18894	22126	21453	22486	21134	22003	24638	25122	25027	258639
1977	19644	18776	21043	19916	21616	21007	23168	22747	22516	24550	24535		
1978													

IRELAND (I)

1976	1279	1051	1132	1152	1347	1269	1444	1220	1429	1563	1612	1918	16416
1977	1616	1263	1414	1426	1194	1624	1619	1541	1575	1901			
1978													

DANMARK

1976	1145	992	1097	1188	1374	1595	1545	1538	1263	1370	1415	1329	15951
1977	917	909	1078	1180	1436	1544	1536	1558	1524	1408	1482	1309	15881
1978	1206	968	901										

EUR 9

1976	86683	79432	85345	91301	108489	109089	109019	100795	103795	110755	104336	102140	1191179
1977													
1978													

- Ved færdselsuheld tilskadekomne og dræbte personer
 - Erfasst sind hier alle Personen, die bei einem Verkehrsunfall getötet oder verletzt wurden
 - Includes all persons killed or injured during a road traffic accident
 - Sont comprises ici toutes les personnes tuées ou blessées au cours d'un accident de la circulation
 - Sono qui comprese tutte le persone uccise o ferite nel corso di un incidente della circolazione
 - Deze tabel omvat alle personen, die bij een verkeersongeval gedood of gewond werden
-



VEJTRANSPORT
STRASSE
ROAD
ROUTE
STRADA
WEGEN

Dræbte og tilskadekomne ved færdselsuheld
Verkehrstote und Verletzte bei Verkehrsunfällen
Traffic victims, killed and injured
Tués et blessés dans les accidents de la circulation
Vittime di incidenti della circolazione, morti e feriti
Doden en gekwetsten bij verkeersongevallen

N

	J	F	M	A	M	J	J	A	S	O	N	D	Z
--	---	---	---	---	---	---	---	---	---	---	---	---	---

B.R. DEUTSCHLAND

1976	36375	31236	33481	38025	46813	45894	46172	44111	43467	44290	42356	42916	495401
1977	35301	34365	40271	40786	48897	47413	49367	46017	46040	45668	44134		
1978													

FRANCE

1976	25848	23383	26318	28655	33676	35572	38053	32455	31606	35029	30796	29847	371238
1977	26606	24276	27340	28170	33218	32627	36264	30023	31351	35735	31759	30648	368017
1978													

ITALIA

1976	16700	16316	17419	18639	21165	20968	22201	21108	19225	20032	15900	17230	226903
1977	15304	14762	16831	18731	20215	21284	21740	19042	17205				
1978													

NEDERLAND

1976	4756	4205	4317	4930	5953	5241	5393	6254	6159	5732	5858	4938	64736
1977	4950	4450	5000	4980	6000	6200	5450	6120	6200	6240	6120		
1978													

BELGIQUE - BELGIË

1976	6271	5682	6307	6654	7702	8127	7496	7459	7456	8260	7765	7362	86541
1977	6852	6064	7000	6816	7332	7764	7091	7339	7469	8117			
1978													

LUXEMBOURG

1976	199	159	207	168	200	254	280	197	210	218	229	224	2545
1977	180	179	194	220	205	237	271	195	184	193	214	205	2477
1978													

UNITED KINGDOM

1976	24385	23625	24069	24702	29022	28127	30367	28491	28828	32559	32571	32927	339673
1977	25634	24087	26861	25939	27718	27966	31275	30766	29310	32025	31600		
1978													

IRELAND

1976	613	481	512	635	718	683	781	785	688	738	793	730	8157
1977	493	503	726	731	558	926	868	854	743	904			
1978													

DANMARK

1976	1487	1253	1397	1525	1755	2063	2075	1946	1725	1736	1760	1734	20456
1977	1192	1208	1360	1529	1833	1971	2062	1940	1937	1785	1873	1718	20408
1978	1575	1207	1229										

EUR 9

1976	116634	106340	114027	123933	147004	147929	152818	142806	139364	148594	138028	137908	1615650
1977	116503	109874	125570	127878	145937	146250	153174						
1978													

- Som dræbte medregnes alle dødsfald som følge af færdselsuheld, der indtræffer indtil 30 dage efter uheldet
- Erfasst sind hier alle Personen, die innerhalb von 30 Tagen infolge der bei einem Strassenverkehrs-unfall erlittenen Verletzungen verstorben sind
- Includes all persons deceased within 30 days following injuries sustained in a road traffic accident
- Sont comprises ici toutes les personnes décédées dans les 30 jours des suites de blessures encourues dans un accident de la circulation routière
- Sono qui comprese tutte le persone decedute entro 30 giorni in seguito a ferite prodottosi in un incidente della circolazione stradale
- Deze tabel omvat alle personen, die binnen de 30 dagen als gevolg van de bij een verkeersongeval op de weg opgelopen verwondingen zijn overleden

(1) - Alene indenfor 6 dage

- Nur innerhalb von 6 Tagen
- In 6 days only
- Seulement dans les 6 jours
- Solo entro 6 giorni
- Slechts binnen de 6 dagen

(2) - Alene indenfor 7 dage

- Nur innerhalb von 7 Tagen
- In 7 days only
- Seulement dans les 7 jours
- Solo entro 7 giorni
- Slechts binnen de 7 dagen

2-6



VEJTRANSPORT
STRASSE
ROAD
ROUTE
STRADA
WEGEN

Draebte ved færdselsuheld
Verkehrstote bei Verkehrsunfällen
Traffic victims, killed
Tués dans les accidents de la circulation
Vittime di incidenti della circolazione, morti
Dodan bij verkeersongevallen

N

	J	F	M	A	M	J	J	A	S	O	N	D	Σ
--	---	---	---	---	---	---	---	---	---	---	---	---	---

B.R. DEUTSCHLAND

1976	1194	1008	1001	1077	1300	1300	1358	1272	1213	1358	1361	1312	14820
1977	1063	988	1104	1094	1238	1265	1418	1260	1317	1381	1378		
1978													

FRANCE (1)

1976	1002	862	922	963	1169	1301	1536	1356	1207	1271	1136	1062	13787
1977	950	820	937	930	1108	1047	1376	1110	1091	1328	1183	1224	13104
1978													

ITALIA (2)

1976	667	641	650	681	767	730	874	814	795	811	734	763	8927
1977	583	531	595	665	744	730	897	736	633				
1978													

NEDERLAND

1976	210	177	158	207	166	220	204	214	217	228	201	230	2432
1977	190	200	210	180	210	230	180	220	220	240	220		
1978													

BELGIQUE · BELGIË

1976	190	175	190	197	205	184	218	214	209	262	213	229	2486
1977	201	192	195	215	166	209	179						
1978													

LUXEMBOURG

1976	6	8	9	5	8	10	9	7	15	6	8	9	100
1977	5	5	3	4	10	15	8	10	14	7	9	18	108
1978													

UNITED KINGDOM

1976	491	536	442	502	496	534	579	561	514	618	640	657	6570
1977	483	443	444	497	535	510	592	560	552	597	650		
1978													

IRELAND

1976	45	34	40	37	36	41	48	47	38	38	47	57	508
1977	29	32	33	39	44	55	50	60	63	50			
1978													

DANMARK

1976	78	45	45	60	70	86	96	92	71	58	81	75	857
1977	49	51	41	62	73	87	77	83	75	68	84	73	823
1978	60	43	38										

EUR 9

1976													
1977													
1978													

- Omfatter samtlige befordrede godsmængder på landets flod- og kanalsystem, såvel i national som international trafik samt transit
- Erfasst sind hier alle auf den Binnenwasserstrassen des Landes beförderten Gütermengen, gleichgültig ob im Inlands-, im grenzüberschreitenden oder im Durchgangsverkehr
- Includes all goods transported on the country's inland waterways including internal, international and transit traffic
- Sont comprises ici les quantités de marchandises transportées sur les voies navigables du pays, que ce soit en trafic intérieur, international ou de transit
- Sono qui comprese le quantità di merci trasportate per vie navigabili del paese, siano esse in traffico interno, internazionale o di transito
- Deze tabel omvat alle op de binnenwateren van het land vervoerde hoeveelheden goederen, zowel in binnenlands als in grensoverschrijdend of transitvervoer

-
- (1) - De i høstperioden med særlig tilladelse befordrede kartofler og sukkerroer er ikke medregnet i månedsoplysningerne, men medregnet i årsopgørelsen
- Die während der Erntezeit mit Sondergenehmigungen beförderten Kartoffeln und Zuckerrüben sind nicht in den Monatszahlen, jedoch in der Jahressumme enthalten
 - The transport of potatoes and sugar beet with special authorisation during the autumn harvest is included in the annual total but not in the monthly data
 - Les transports de pommes de terre et de betteraves avec autorisation spéciale pendant la campagne d'automne ne sont pas compris dans les données mensuelles, mais bien dans le total annuel
 - I trasporti di patate e di barbabietole mediante autorizzazioni speciali durante la campagna autunnale non sono compresi nei dati mensili ma nel totale annuo
 - Het vervoer van fabrieksaardappelen en van suikerbieten met speciale vergunningen tijdens de najaarscampagne is niet in de maandgegevens, doch wel in de jaartotalen begrepen
- (2) - Alene vandveje kontrolleret af BWB *) - 4-ugers perioder
- Nur die vom BWB *) kontrollierten Wasserstrassen - nur Perioden von 4 Wochen
 - Only waterways controlled by BWB *) - 4 week periods only
 - Uniquement les voies navigables contrôlées par BWB *) - périodes de 4 semaines
 - Soltanto le vie navigabili controllate dal BWB *) - periodi di 4 settimane
 - Slechts de binnenwaterwegen, die door het BWB *) gecontroleerd worden - 4 weken-perioden
- *) British Waterway Board



FLOD- OG KANALTRAFIK
BINNENSCHIFFFAHRT
INLAND WATERWAYS
NAVIGAZIONE INTERIURE
NAVIGAZIONE INTERNA
BIJNENSCHIEPVAART

Godstransport i alt
Beförderte Güter insgesamt
Goods traffic, total
Marchandises transportées, total
Merci trasportate, totale
Goederenvervoer, totaal

1 000 t

	J	F	M	A	M	J	J	A	S	O	N	D	Σ
--	---	---	---	---	---	---	---	---	---	---	---	---	---

B.R. DEUTSCHLAND

1976	16702	16251	19658	19005	20793	21057	18482	20585	19817	19838	18472	19374	230033
1977	15519	15484	21193	19559	20283	20959	19836	20492	20336				
1978													

FRANCE

1976	6679	6755	9564	9137	9306	8228	7496	7085	7297	7596	7378	7252	93773
1977	7700	5766	7647	7941	8314	9062	7189	7379	7935	7385	7315	7558	91191
1978													

ITALIA

1976	:	:	:	:	:	:	:	:	:	:	:	:	:
1977	:	:	:	:	:	:	:	:	:	:	:	:	:
1978													

NEDERLAND (1)

1976	19855	17053	22988	22167	21813	22896	16498	23216	24066	24775	22698	20253	260308
1977	20302	19201	24953	23619	23652	25415	16950	24770	23575	22800			
1978													

BELGIQUE · BELGIË (2)

1976	7162	6648	8658	9033	8689	9317	7129	8274	9246	8798	8577	8744	100275
1977	7523	7677	9398	8781	8742	9468	6638	9234					
1978													

LUXEMBOURG

1976	832	768	921	890	971	923	662	731	669	776	537	683	9363
1977	717	685	999	949	973	987	957	696	866	839	792	825	10285
1978													

UNITED KINGDOM (3)

1976	427	406	393	309	363	311	344	292	385	341	313	347	4569
1977	303	370	350	279	314	324	349	261	208	236	274	355	3967
1978													

IRELAND

1976
1977													
1978													

DANMARK

1976
1977													
1978													

EUR 9

1976	:	:	:	:	:	:	:	:	:	:	:	:	:
1977													
1978													

- Samtlige befordrede godsmængder på landets flod- og kanalsystem såfremt godsmængderne er indladet og udlasket inden for landet
- Erfasst sind hier alle auf den Binnerwasserstrassen des Landes beförderten Gütermengen, insofern diese innerhalb des Landes be- und entladen wurden
- Includes all goods transported on the country's inland waterways including internal international and transit traffic
- Sont comprises ici les quantités de marchandises transportées sur les voies navigables du pays, pour autant qu'elles aient été chargées et déchargées dans le pays
- Sono qui comprese le quantità di merci trasportate su vie navigabili, quando anche siano state caricate e scaricate nel paese
- Deze tabel omvat alle op de binnenwateren van het land vervoerde hoeveelheden goederen, mits deze in het land werden geladen en gelost

-
- (1) - De in høstperioden med særlig tilladelse befordrede kartofler og sukkerroer er ikke medregnet i månedsoplysningerne, men medregnet i årsopgørelsen
- Die während der Erntezeit mit Sondergenehmigungen beförderten Kartoffeln und Zuckerrüben sind nicht in den Monatszahlen, jedoch in der Jahressumme enthalten
 - The transport of potatoes and sugar beet with special authorisation during the autumn harvest is included in the annual total but not in the monthly data
 - Les transports de pommes de terre et de betteraves avec autorisation spéciale, pendant la campagne d'automne ne sont pas compris dans les données mensuelles, mais bien dans le total annuel
 - I trasporti di patate e di barbabietole mediante autorizzazioni speciali durante la campagna autunnale non sono compresi nei dati mensili ma nel totale annuo
 - Het vervoer van fabrieksaardappelen en van suikerbieten met speciale vergunningen tijdens de najaarscampagne is niet in de maandgegevens, doch wel in de jaartotalen begrepen
- (2) - Ekskl. national trafik, der transporteres via et naboland
- Ohne Inlandsverkehr, der teilweise durch ein Nachbarland geführt wurde
 - Excluding goods sent in transit via an adjacent country
 - Non compris les transports nationaux ayant transité par un pays limitrophe
 - Escluse le merci transitate in un paese limitrofo
 - Met uitzondering van het binnenlands vervoer, dat door een nabuurland getransiteerd heeft
- (3) - Alene vandveje kontrolleret af BWB *) - 4-ugers perioder
- Nur die vom BWB *) kontrollierten Wasserstrassen - nur Perioden von 4 Wochen
 - Only waterways controlled by BWB *) - 4 week periods only
 - Uniquement les voies navigables contrôlées par le BWB *) - périodes de 4 semaines
 - Soltanto le vie navigabili controllate dal BWB *) - periodi di 4 settimane
 - Slechts de binnenwaterwegen, die door het BWB *) gecontroleerd worden - 4 weken-perioden

*) British Waterway Board



FLOD- OG KANALTRAFIK
BINNENSCHIFFFAHRT
INLAND WATERWAYS
NAVIGATION INTERIEURE
NAVIGAZIONE INTERNA
BINNENSCHIEPVAART

National godstransport
Innerstaatliche Gütertransporte
Domestic goods traffic
Transports intérieurs de marchandises
Trasporti nazionale di merci
Binnenlands goederenvervoer

1 000 t

	J	F	M	A	M	J	J	A	S	O	N	D	Σ
--	---	---	---	---	---	---	---	---	---	---	---	---	---

B.R. DEUTSCHLAND

1976	5298	5379	7095	6898	7793	7179	7238	7187	7259	7113	7260	6838	82537
1977	5282	5660	7192	6581	6818	6847	6956	6936	7142				
1978													

FRANCE

1976	3803	3966	6046	5563	5361	4084	4199	3820	4075	4274	4507	4264	53962
1977	5116	2969	3890	4317	4496	4876	3641	4091	4477	4154	3961	4508	50496
1978													

ITALIA

1976	:	:	:	:	:	:	:	:	:	:	:	:	:
1977													
1978													

NEDERLAND (1)

1976	6876	5197	8432	8414	7693	7813	4287	8400	9413	9664	9486	6421	94116
1977	7380	7736	9309	8985	8324	9130	3672	9285	8575	8300			
1978													

BELGIQUE · BELGIË (2)

1976	1755	1455	1596	1858	2021	1930	1499	1773	2047	1905	2045	2051	21935
1977	1898	1838	2062	2088	1705	1875	1335	1819					
1978													

LUXEMBOURG

1976
1977					
1978													

UNITED KINGDOM (3)

1976	427	406	393	309	363	311	344	292	385	341	313	347	4569
1977	303	370	350	279	314	324	349	261	208	236	274	355	3967
1978													

IRELAND

1976
1977
1978													

DANMARK

1976
1977
1978													

EUR 9

1976	:	:	:	:	:	:	:	:	:	:	:	:	:
1977	:	:	:	:	:	:	:	:	:	:	:	:	:
1978													

- På landets flod- og kanalsystem indladede godsmængder til udlandet
- Erfasst sind hier alle auf den Binnenwasserstrassen des Landes geladenen und nach dem Ausland beförderten Gütermengen
- Includes all goods loaded on the country's inland waterways and dispatched to foreign countries
- Sont comprises ici toutes les quantités de marchandises chargées sur les voies navigables du pays et expédiées vers l'étranger
- Sono qui comprese tutte le quantità di merci caricate su vie navigabili del paese e spedite verso l'estero
- Deze tabel omvat alle op de binnenwateren van het land geladen en naar het buitenland verzonden hoeveelheden goederen

(1) - Inkl. national trafik, der transporterer via et naboland

- Einschl. der Güter, die im Durchgangsverkehr durch ein Nachbarland befördert wurden, obwohl sie in Belgien ge- und entladen wurden
- Including goods sent in transit via an adjacent country although they have been loaded and unloaded in Belgium
- Y compris les marchandises qui, bien que chargées et déchargées en Belgique, ont transité par un pays limitrophe
- Ivi comprese le merci transitate in un paese limitrofe, nonché caricate e scaricate in Belgio
- Met inbegrip van de goederen die, alhoewel in België geladen en gelost, door een nabuurland getransiteerd hebben



FLOD- OG KANALTRAFIK
 BINNENSCHIFFFAHRT
 INLAND WATERWAYS
 NAVIGATION INTERIEURE
 NAVIGAZIONE INTERNA
 BINNENSCHIEPVAART

Gods til udlandet
 Güterversand in das Ausland
 Goods dispatched to foreign countries
 Expéditions de marchandises vers l'étranger
 Spedizioni di merci verso l'estero
 Naar het buitenland verzonden goederen

1 000 t

	J	F	M	A	M	J	J	A	S	O	N	D	Σ
--	---	---	---	---	---	---	---	---	---	---	---	---	---

B. R. DEUTSCHLAND

1976	3735	3332	4302	4321	4544	4452	2994	4196	4350	4468	3526	4009	48229
1977	3271	3659	4822	4369	4673	4621	3600	5005	4904				
1978													

FRANCE

1976	1372	1394	1982	2052	2285	2149	1860	1680	1646	1661	1433	1440	20954
1977	1184	1361	1883	1799	1813	2082	1668	1638	1731	1672	1755	1498	20084
1978													

ITALIA

1976	:	:	:	:	:	:	:	:	:	:	:	:	:
1977													
1978													

NEDERLAND

1976	7853	7164	8839	7668	7650	8152	7143	8090	7874	8093	7562	7704	93793
1977	7519	5862	8533	7709	8003	8630	7612	7574	7288	7599	8336	7994	92659
1978													

BELGIQUE - BELGIË (I)

1976	2070	1834	2094	2581	2632	2998	2484	2913	3165	2875	2691	2788	31125
1977	2408	2483	3129	2836	3085	3298	2530	3190					
1978													

LUXEMBOURG

1976	81	68	77	90	89	90	90	96	88	88	69	79	1005
1977	57	63	93	96	105	128	95	99	100	80	83	65	1064
1978													

UNITED KINGDOM

1976
1977
1978													

IRELAND

1976
1977
1978													

DANMARK

1976
1977
1978													

EUR 9

1976	:	:	:	:	:	:	:	:	:	:	:	:	:
1977	:	:	:	:	:	:	:	:	:	:	:	:	:
1978													

- På landets flod- og kanalsystem udlossede godsmængder fra udlandet
- Erfasst sind hier alle auf den Binnerwasserstrassen des Landes aus dem Ausland empfangenen und im Land entladenen Gütermengen
- Includes all goods unloaded from the country's inland waterways, coming from foreign countries
- Sont comprises ici toutes les quantités de marchandises déchargées sur les voies navigables du pays en provenance de l'étranger
- Sono qui comprese tutte le quantità di merci scaricate su vie navigabili del paese in provenienza dall'estero
- Deze tabel omvat alle op de binnenwateren van het land geloste goederen afkomstig uit het buitenland

(1) - Inkl. national trafik der transporteres via et naboland

- Einschl. der Güter, die im Durchgangsverkehr durch ein Nachbarland befördert wurden, obwohl sie in Belgien ge- und entladen wurden
- Including goods sent in transit via an adjacent country although they have been loaded and unloaded in Belgium
- Y compris les marchandises qui, bien que chargées et déchargées en Belgique, ont transité par un pays limitrophe
- Ivi comprese le merci transitate in un paese limitrofo, benché caricate e scaricate in Belgio
- Met inbegrip van de goederen die, alhoewel in België geladen en gelost, door een nabuurland ge-transiteerd hebben



FLOD- OG KANALTRAFIK
BINNENSCHIFFFAHRT
INLAND WATERWAYS
NAVIGATION INTERIEURE
NAVIGAZIONE INTERNA
BINNENSCHIEPVAART

Gods fra udlandet
Güterempfang aus dem Ausland
Goods received from foreign countries
Réceptions de marchandises de l'étranger
Ricevimenti di merci dall'estero
Uit het buitenland ontvangen goederen

1 000 t

	J	F	M	A	M	J	J	A	S	O	N	D	Σ
--	---	---	---	---	---	---	---	---	---	---	---	---	---

B.R. DEUTSCHLAND

1976	6870	6829	7469	7092	7544	8367	7525	8297	7361	7371	6951	7599	89275
1977	6085	5353	8004	7339	7335	8044	7970	7279	7025				
1978													

FRANCE

1976	934	911	1002	1045	915	1176	922	898	918	987	846	840	11394
1977	896	862	1172	1139	1157	1108	1036	813	932	958	937	982	11992
1978													

ITALIA

1976	:	:	:	:	:	:	:	:	:	:	:	:	:
1977													
1978													

NEDERLAND

1976	3066	2571	3605	3736	4246	4168	2436	4148	4051	4336	3542	3619	43523
1977	3124	3317	4622	4071	4341	4539	2874	4788	4699	4342	4467	3804	48988
1978													

BELGIQUE · BELGIË (1)

1976	3028	3009	4475	4033	3521	3905	2797	3327	3696	3682	3546	3551	42570
1977	2948	3089	3854	3497	3621	3919	2504	3988					
1978													

LUXEMBOURG

1976	95	97	148	91	85	79	65	79	48	70	51	51	959
1977	58	43	55	48	65	69	84	47	67	42	49	51	678
1978													

UNITED KINGDOM

1976
1977
1978													

IRELAND

1976
1977
1978													

DANMARK

1976
1977
1978													

EUR 9

1976	:	:	:	:	:	:	:	:	:	:	:	:	:
1977	:	:	:	:	:	:	:	:	:	:	:	:	:
1978													

- Omfatter samtlige på landets flod- og kanalsystem udførte tonkilometer (vægten af det befordrede gods x tilbagelagt strækning)
- Erfasst sind hier alle auf den Binnenwasserstrassen des Landes geleisteten Tonnenkilometer (Gewicht der beförderten Güter x zurückgelegte Entfernung)
- Includes all tonne-kilometres (weight of goods x distance travelled) effected on the country's inland waterways
- Sont comprises ici l'ensemble des tonnes-kilomètres (poids des marchandises x distance parcourue) prestées sur les voies navigables du pays
- Sono qui comprese l'insieme delle tonnellate-chilometri (peso delle merci x distanza percorsa) effettuate sulle vie navigabili del paese
- Deze tabel omvat alle op de binnenwateren van het land gepresteerde tonkilometer (gewicht van de vervoerde goederen x afgelegde afstand)

-
- (1) - De i høstperioden med særlig tilladelse befordrede kartofler og sukkerroer er ikke medregnet i månedsoplysningerne, men medregnet i årsopgørelsen
- Die während der Erntezeit mit Sondergenehmigungen beförderten Kartoffeln und Zuckerrüben sind nicht in den Monatszahlen, jedoch in der Jahressumme enthalten
 - The transport of potatoes and sugar beet with special authorisation during the autumn harvest is included in the annual total but not in the monthly data
 - Les transports de pommes de terre et de betteraves avec autorisation spéciale pendant la campagne d'automne ne sont pas compris dans les données mensuelles, mais bien dans le total annuel
 - I trasporti di patate e di barbabietole mediante autorizzazioni speciali durante la campagna autunnale non sono compresi nei dati mensili ma nel totale annuo
 - Het vervoer van fabrieksaardappelen en van suikerbieten met speciale vergunningen tijdens de naajaarscampagne is niet in de maandgegevens, doch wel in de jaartotalen begrepen
- (2) - Alene 4-ugers perioder
- Nur Perioden von 4 Wochen
 - 4 week periods only
 - Uniquement périodes de 4 semaines
 - Solo periodi di 4 settimane
 - Slechts 4 weken-perioden



FLOD- OG KANALTRAFIK
 BINNENSCHIFFFAHRT
 INLAND WATERWAYS
 NAVIGATION INTERIEURE
 NAVIGAZIONE INTERNA
 BINNENSCHIEPVAART

Netto tonkilometer
 Netto-Tonnenkilometer
 Net tonne-kilometres
 Tonnes-kilomètres nettes
 Tonnellate chilometri nette
 Netto tonkilometers

Mio tkm

	J	F	M	A	M	J	J	A	S	O	N	D	Σ
--	---	---	---	---	---	---	---	---	---	---	---	---	---

S.R. DEUTSCHLAND

1976	3359	3278	3833	3498	4172	4362	3588	4218	3844	4052	3612	3989	45804
1977	3163	3240	4331	4113	4378	4550	4492	4438	4318				
1978													

FRANCE

1976	843	862	1334	1252	1240	1086	946	877	902	947	961	909	12156
1977	1020	673	917	913	983	1090	864	898	1022	913	938	1034	11265
1978													

ITALIA

1976	:	:	:	:	:	:	:	:	:	:	:	:	:
1977													
1978													

NEDERLAND (1)

1976	2419	2142	2770	2630	2680	2765	2184	2780	2786	2761	2527	2434	30954
1977	2388	2150	2910	2710	2810	2975	2312	2895	2780	2675			
1978													

BELGIQUE · BELGIË

1976	448	424	561	571	549	559	433	469	536	512	504	507	6072
1977	432	441	534	510	480	523	366	502					
1978													

LUXEMBOURG

1976	24,8	22,8	26,4	26,7	30,0	28,4	19,2	21,1	20,1	29,2	15,7	20,8	279,2
1977	22,6	21,8	32,0	34,8	35,5	37,3	29,7	21,0	26,4	27,1	25,1	26,6	339,9
1978													

UNITED KINGDOM (2)

1976	6	6	7	5	6	5	6	4	5	6	6	6	72
1977	6	6	6	5	6	5	6	5	4	5	6	6	72
1978													

IRELAND

1976
1977
1978													

DANMARK

1976
1977
1978													

EUR 9

1976	:	:	:	:	:	:	:	:	:	:	:	:	:
1977	:	:	:	:	:	:	:	:	:	:	:	:	:
1978													

- Omfatter alle i international trafik indladede og udlossede godsmængder samt de i national trafik indladede godsmængder. De befordrede godsmængder er opgjort i bruttovægte, ekskl. egenvægt af køretøjer i færgetrafik, egenvægt af container og Lash-lægtene.
- Erfasst sind hier alle im grenzüberschreitenden Seeverkehr im Land geladenen und gelöschten, sowie im inländischen Seeverkehr geladenen Gütermengen. Diese beziehen sich auf das Bruttogewicht der beförderten Güter, jedoch ohne Eigengewicht der Fahrzeuge des Reise- und Güterverkehrs, der Container, Trailer und Trägerschiffsleichter.
- Including all goods loaded onto and unloaded from sea-going vessels in international traffic and loaded in national traffic. The figures are for gross weight of goods transported, excluding however the weight of cars, vans, containers, trailers and ships barges.
- Sont comprises ici les quantités de marchandises chargées et déchargées en trafic maritime international ainsi que celles chargées en trafic maritime intérieur. Celles-ci concernent le poids brut des marchandises transportées, non compris toutefois le poids propre des véhicules utilitaires et de tourisme, des conteneurs, semi-remorques et barges de navire.
- Sono qui omprese le quantità di merci caricate e scaricate in traffico marittimo internazionale, come pure quelle caricate in traffico marittimo interno. Queste riguardano il peso lordo delle merci trasportate, escludendo tuttavia i pesi dei veicoli utilitari e da turismo, contenitori, semi-rimorchi e chiatte di navi.
- Deze tabel omvat alle in grensoverschrijdend zeevervoer in het land geladen en geloste goederen alsook de in binnenlands zeevervoer geladen hoeveelheden goederen. Deze betreft het brutogewicht van de vervoerde goederen, met uitsluiting van het eigengewicht van de personen- en goederenvoertuigen, van de containers, opleggers en lash- enz. duwbakken.

-
- (1) - Ekskl. trafik mellem flod- og kanalhavne i det indre af landet direkte med udenlandske havne
 - Ohne den Seeverkehr der Binnenhäfen mit ausländischen Häfen
 - Excluding sea-going transport between a river port and a foreign port
 - A l'exclusion des transports maritimes entre un port fluvial et un port étranger
 - Ad esclusione dei trasporti marittimi tra un porto fluviale e un porto estero
 - Met uitsluiting van het zeevervoer tussen een binnenhaven en een buitenlandse haven
 - (2) - Inkl. egenvægt af køretøjer i færgetrafik, egenvægt af container og Lash-lægtene
 - Einschl. des Eigengewichtes der Fahrzeuge des Reise- und Güterverkehrs, der Container, Trailer und Trägerschiffsleichter
 - Including the weight of cars, vans, containers, trailers and ships barges
 - Y compris toutefois le poids propre des véhicules utilitaires et de tourisme, des conteneurs, semi-remorques et barges de navire
 - Inclusi il peso dei veicoli utilitari e da turismo, contenitori, semi-rimorchi e chiatte di navi
 - Met inbegrip van het eigengewicht van de personen- en goederenvoertuigen, van de containers, opleggers en lash- enz. duwbakken.
 - (3) - National trafik: udlossede godsmængder
 - Inlandsverkehr: gelöschte Gütermengen
 - National traffic: quantities of goods unloaded
 - Trafic intérieur: quantités de marchandises déchargées
 - Traffico interno : quantità di merci scaricate
 - Binnenlands vervoer: geloste hoeveelheden goederen



SKIBSFART
SEESCHIFFFAHRT
MERCHANT SHIPPING
NAVIGATION MARITIME
NAVIGAZIONE MARITTIMA
ZEEVAART

Godstransport i alt
Beförderte Güter insgesamt
Goods traffic, total
Marchandises transportées, total
Merci trasportate, totale
Goederenvervoer, totaal

1 000 t

	J	F	M	A	M	J	J	A	S	O	N	D	Z
--	---	---	---	---	---	---	---	---	---	---	---	---	---

B.R. DEUTSCHLAND (1)

1976	9920	10270	10615	11132	12101	11601	12386	13666	12653	12771	14221	13568	144903
1977	12509	10745	11474	11092	11425	11891	12198	11909					
1978													

FRANCE

1976	21590	22550	23940	22800	21880	20610	24360	23950	23610	24230	24570	24870	278959
1977	25460	22920	22020										
1978													

ITALIA

1976	23146	22909	25303	23488	24987	24384	26422	25477	25811	26725	25199	26125	299976
1977	25909	24979	28549	26341	25199	24972							
1978													

NEDERLAND (2)

1976	25144	27017	27539	25731	30389	27117	28324	29595	28512	28754	30033	30158	338315
1977	27959	24785	29112	27080	28978	28160	26320	26685	25954	27004	26109	27000	325142
1978													

BELGIQUE · BELGIË

1976	6318	6433	7535	6903	5662	8549	7071	8096	8582	8801	6969	9379	90398
1977	7122	7520	8552	7351	7736	9110	7655	7867					
1978													

LUXEMBOURG

1976
1977
1978													

UNITED KINGDOM

1976	←	80876	→	←	82920	→	←	81690	→	←	89230	→	334716
1977	←	83429	→	←	82248	→							
1978													

IRELAND

1976	:	:	:	:	:	:	:	:	:	:	:	:	25242
1977													
1978													

DANMARK (3)

1976	3499	3423	3874	4040	3832	3739	3960	3964	4595	4023	4343	4393	47685
1977	4428	3665	4764										
1978													

EUR 9

1976	:	:	:	:	:	:	:	:	:	:	:	:	:
1977													
1978													

- I national trafik inkluderede godsmængder, ekskl. trafik med nationale oversøiske områder
- Erfasst sind hier alle im inländischen Seeverkehr geladenen Gütermengen (ohne Verkehr mit überseeischen Gebieten)
- Includes goods loaded in national traffic (except traffic with overseas territories)
- Sont comprises ici les quantités de marchandises chargées en trafic maritime intérieur (à l'exclusion du trafic avec les territoires d'outre-mer)
- Sono qui comprese le quantità di merci caricate in traffico marittimo interno (ad esclusione del traffico con i territori d'oltremare)
- Deze tabel omvat alle in binnenlands zeevervoer geladen hoeveelheden goederen (met uitsluiting van het verkeer met overzeese gebieden)

-
- (1) - Ekskl. trafik mellem flod- og kanalhavne i det indre af landet direkte med uienlandske haven
- Ohne den Seeverkehr der Binnenhäfen mit ausländischen Häfen
 - Excluding sea-going transport between a river port and a foreign port
 - A l'exclusion des transports maritimes entre un port fluvial et un port étranger
 - Ad esclusione dei trasporti marittimi tra un porto fluviale e un porto estero
 - Met uitsluiting van het zeevervoer tussen een binnenhaven en een buitenlandse haven
- (2) - Udlossede godsmængder
- Gelöschte Gütermengen
 - Quantities of goods unloaded
 - Quantités de marchandises déchargées
 - Quantità di merci scaricate
 - Geloste hoeveelheden goederen



SKIBSFART
SEESCHIFFFAHRT
MERCHANT SHIPPING
NAVIGATION MARITIME
NAVIGAZIONE MARITTIMA
ZEEVAART

National Godstransport
Innerstaatliche Gütertransporte
Domestic goods traffic
Transports nationaux de marchandises
Trasporti nazionale di merci
Binnenlands goederenvervoer

1 000 t

	J	F	M	A	M	J	J	A	S	O	N	D	Σ
--	---	---	---	---	---	---	---	---	---	---	---	---	---

B.R. DEUTSCHLAND (I)

I976	260	330	327	401	310	394	443	589	468	509	469	439	4939
I977	457	428	433	396	348	440	455	562					
I978													

FRANCE

I976	I360	I340	I240	I030	I030	970	II30	I440	I070	I250	I270	II00	I4230
I977	I620	I260	I360										
I978													

ITALIA

I976	4320	3970	4219	4118	4083	4653	4564	4258	4566	4616	4080	4396	51843
I977	4699	4434	5000	4282	4368	4009							
I978													

NEDERLAND

I976	:	:	:	:	:	:	:	:	:	:	:	:	:
I977	:	:	:	:	:	:	:	:	:	:	:	:	:
I978													

BELGIQUE · BELGIË

I976	:	:	:	:	:	:	:	:	:	:	:	:	:
I977	:	:	:	:	:	:	:	:	:	:	:	:	:
I978													

LUXEMBOURG

I976
I977
I978													

UNITED KINGDOM

I976	↔	23648	→	↔	21943	→	↔	20617	→	↔	25740	→	91948
I977	↔	24587	→	↔	24191	→							
I978													

IRELAND

I976	:	:	:	:	:	:	:	:	:	:	:	:	:
I977	:	:	:	:	:	:	:	:	:	:	:	:	:
I978													

DANMARK (2)

I976	637	647	637	973	807	931	746	935	828	796	918	772	9627
I977	856	705	891										
I978													

EUR 9

I976	:	:	:	:	:	:	:	:	:	:	:	:	:
I977	:	:	:	:	:	:	:	:	:	:	:	:	:
I978													

- I international trafik inkluderede godsmængder inkl. trafik til nationale oversøiske områder
- Erfasst sind hier alle im grenzüberschreitenden Seeverkehr geladenen Gütermengen (einschliesslich der nach überseeischen Gebieten versandten Güter)
- Includes goods loaded in international traffic (including goods dispatched to overseas territories)
- Sont comprises ici les quantités chargées en trafic maritime international (y compris les marchandises expédiées vers les territoires d'outre-mer)
- Sono ui comprese le quantità caricate in traffico marittimo internazionale (comprese le merci spedite verso i territori d'oltremare)
- Deze tabel omvat alle in grensoverschrijdend zeevervoer geladen hoeveelheden goederen (met inbegrip van naar overzeese gebieden verzonden goederen)

-
- (1) - Ekskl. trafik mellem flod- og kanalhavne i det indre af landet direkte med udenlandske havne
- Ohne den Seeverkehr der Binnenhäfen mit ausländischen Häfen
 - Excluding sea-going transport between a river port and a foreign port
 - A l'exclusion des transports maritimes entre un port fluvial et un port étranger
 - Ad esclusione dei trasporti marittimi tra un porto fluviale e un porto estero
 - Met uitsluiting van het zeevervoer tussen een binnehaven en een buitenlandse haven



SKIBSFART
SEESCHIFFFAHRT
MERCHANT SHIPPING
NAVIGATION MARITIME
NAVIGAZIONE MARITTIMA
ZEEVAART

Inkladet til udlandet
Güterversand in das Ausland
Goods dispatched to foreign countries
Expéditions de marchandises vers l'étranger
Spedizioni di merci verso l'estero
Naar het buitenland verzonden goederen

1 000 t

	J	F	M	A	M	J	J	A	S	O	N	D	Z
--	---	---	---	---	---	---	---	---	---	---	---	---	---

B.R. DEUTSCHLAND (I)

1976	1951	1982	2311	2405	2325	2292	2504	2574	2753	2684	2569	2684	29035
1977	2612	2342	2617	2613	2524	2726	2583	2835					
1978													

FRANCE

1976	2910	3840	3810	3850	3390	3630	3290	3680	3630	3360	3520	3800	42710
1977	4130	3740	3860										
1978													

ITALIA

1976	2169	2212	2416	2880	2833	2794	2776	2649	2585	2542	2264	2741	30861
1977	2468	2987	3559	3042	2908	3046							
1978													

NEDERLAND

1976	6164	6947	7305	6362	6718	5954	6835	6558	6715	6927	7705	8329	82530
1977	7005	6555	7125	6035	6118	6570	6167	6206	6230	6041	6274	6687	77010
1978													

BELGIQUE · BELGIË

1976	2288	2671	2694	2164	1397	3387	2762	2983	3216	3562	2310	3429	32863
1977	2466	3308	3397	2960	2898	3642	2718	2777					
1978													

LUXEMBOURG

1976
1977
1978													

UNITED KINGDOM

1976	←	14065	→	←	14399	→	←	17023	→	←	17292	→	62779
1977	←	18368	→	←	17571	→							
1978													

IRELAND

1976	:	:	:	:	:	:	:	:	:	:	:	:	8601
1977	:	:	:	:	:	:	:	:	:	:	:	:	
1978													

DANMARK

1976	498	420	606	542	658	624	527	710	711	612	677	581	7166
1977	525	547	634										
1978													

EUR 9

1976	:	:	:	:	:	:	:	:	:	:	:	:	:
1977													
1978													

- I international trafik udloste godsmaengder inkl. trafik fra nationale oversaeiske omraeder
- Erfasst sind hier alle im grenzueberschreitenden Seeverkehr geladeten Guetermengen (einschliesslich der aus ueberseeischen Gebieten empfangenen Guetermengen)
- Includes goods unloaded in international traffic (including goods received from overseas territories)
- Sont comprises ici les quantites dechargees en trafic maritime international (y compris les marchandises en provenance des territoires d'outre-mer)
- Sono qui comprese le quantita scaricate in traffico marittimo internazionale (comprese le merci in provenienza dai territori d'oltremare)
- Deze tabel omvat alle in grensoverschrijdend zeevervoer geloste hoeveelheden goederen (met inbegrip van uit overzeese gebieden ontvangen goederen)

-
- (1) - Ekskl. trafik mellem flod- og kanalhavne i det indre af landet direkte med udenlandske havne
- Ohne den Seeverkehr der Binnenhaefen mit auslaendischen Haefen
 - Excluding sea-going transport between a river port and a foreign port
 - A l'exclusion des transports maritimes entre un port fluvial et un port etranger
 - Ad esclusione dei trasporti marittimi tra un porto fluviale e un porto estero
 - Met uitsluiting van het zeevervoer tussen een binnenhaven en een buitenlandse haven



SKIBSFART
SEESCHIFFFAHRT
MERCHANT SHIPPING
NAVIGATION AERIENNE
NAVIGAZIONE MARITTIMA
ZEEVAART

Udloset fra udlandet
Güterempfang aus dem Ausland
Goods received from foreign countries
Réceptions de marchandises de l'étranger
Ricevimenti di merci dall'estero
Uit het buitenland ontvangen goederen

1 000 t

	J	F	M	A	M	J	J	A	S	O	N	D	Σ
--	---	---	---	---	---	---	---	---	---	---	---	---	---

B.R. DEUTSCHLAND (I)

1976	7709	7959	7976	8326	9466	8915	9439	10502	9432	9577	11183	10445	110929
1977	9441	7975	8424	8083	8553	8726	9159	8512					
1978													

FRANCE

1976	17320	17370	18890	17920	17460	16010	19940	18830	18910	19620	19780	19970	222020
1977	19710	17920	16800										
1978													

ITALIA

1976	16657	16727	18668	16490	18071	16937	19082	18570	18660	19567	18855	18988	217272
1977	18742	17558	19990	19017	17923	17917							
1978													

NEDERLAND

1976	18980	20070	20234	19359	23671	21163	21489	23037	21797	21827	22328	21829	255785
1977	20954	18230	21990	21045	22860	21590	20153	20479	19724	20963	19835	20313	248132
1978													

BELGIQUE · BELGIË

1976	4030	3862	4841	4739	4265	5162	4309	5113	5366	5239	4659	5949	57534
1977	4656	4212	5155	4391	4838	5469	4938	5090					
1978													

LUXEMBOURG

1976
1977
1978													

UNITED KINGDOM

1976	←	43163	→	←	46578	→	←	44050	→	←	46198	→	179989
1977	←	40474	→	←	40486	→							
1978													

IRELAND

1976	:	:	:	:	:	:	:	:	:	:	:	:	16641
1977													
1978													

DANMARK

1976	2364	2356	2631	2525	2367	2184	2687	2319	3056	2615	2748	3040	30892
1977	3047	2413	3259										
1978													

EUR 9

1976	:	:	:	:	:	:	:	:	:	:	:	:	:
1977													
1978													

- Alle ankomne og afrejste i de anførte lufthavne. For transit (samme fly) regnes passagerer kun én gang og for transfer (skift af fly) to gange
- Erfasst sind hier alle in den aufgeführten Flughäfen ein- und ausgestiegenen Personen, wobei diese im Transit (ohne Umsteigen) nur einmal und im Transfert (mit Umsteigen) zweimal gezählt werden
- Includes all persons boarding or leaving an aircraft at the airports mentioned, transit passengers (not changing planes) being counted only once and transfer passengers (who change planes) being counted twice
- Sont comprises ici toutes les personnes embarquées et débarquées dans les aéroports en question, celles en transit (sans transbordement) n'étant comptées qu'une fois et celles en transfert (avec transbordement) l'étant deux fois
- Sono qui oomprese tutte le persone imbarcate e sbarcate negli aeroporti in questione, essendo quelle in transito (senza trasbordo) contate una sola volta e quelle in "transfert" due volte
- Deze tabel omvat alle in de aangehaalde luchthavens in- en uitgestapte personen, waarbij deze in transit (zonder overstappen) slechts eenmaal en deze in transfert (met overstappen) tweemaal geteld worden

-
- (1) - Ekskl. transit
 - Ohne Transit
 - Excluding transit passengers
 - A l'exception du transit
 - Esclusi i passeggeri in transito
 - Met uitsluiting van transit

 - (2) - Transit: medregnet 2 gange
 - Transit: zweimal gezählt
 - Transit: counted twice
 - Transit : compte deux fois
 - Transito: contato due volte
 - Transit: tweemaal geteld



LUFTFART
LUFTVERKEHR
AVIATION
NAVIGATION AERIENNE
NAVIGAZIONE AEREA
LUCHTVAART

Passagerertrafik i alt
Personenverkehr insgesamt
Passenger traffic, total
Trafic de passagers, total
Traffico di passeggeri, totale
Reizigersverkeer, totaal

1 000

	J	F	M	A	M	J	J	A	S	O	N	D	Σ
S.R. DEUTSCHLAND													
FRANKFURT													
1976	987	889	1001	1135	1248	1328	1416	1410	1388	1284	1036	1023	14145
1977	1051	918	1159	1187	1303	1400	1511	1487	1579	1365			
1978													
FRANCE													
PARIS (Orly - Le Bourget - Ch. de Gaulle)													
1976	1347	1326	1589	1681	1798	1843	2009	1943	2010	1720	1523	1447	20234
1977	1471	1444	1703	1850	1923	2005	2232	2058	2204	1900	1556	1578	21921
1978													
ITALIA (1)													
ROMA (Ciampino - Fiumicino)													
1976	625	599	714	815	795	771	935	936	966	887	678	712	9433
1977	697	606	781	911	942	938	1130	1108	1092				
1978													
NEDERLAND													
AMSTERDAM													
1976	515	456	533	654	756	826	1007	905	822	708	552	521	8255
1977	557	492	603	714	795	898	1064	962	915	785	587	560	8932
1978													
BELGIQUE · BELGIË (2)													
BRUXELLES/BRUSSEL													
1976	258	245	287	344	380	405	555	488	430	348	296	265	4301
1977	292	267	317	369	386	414	580	483	458	392	314		
1978													
LUXEMBOURG													
LUXEMBOURG													
1976	43	36	48	60	69	76	85	86	81	63	44	41	732
1977	44	39	48	58	67	74	84	85	78	62	45	39	723
1978													
UNITED KINGDOM													
LONDON (Heathrow - Gatwick)													
1976	1875	1628	2002	2321	2500	2134	3230	3301	3096	2666	2026	2029	29409
1977	2064	1799	2771	2249	2657	2980	3533	3157	2900	2567	2116	2093	30387
1978													
IRELAND													
DUBLIN													
1976	126	106	137	172	171	215	284	312	249	187	116	134	2209
1977	128	110	148	177	179	224	299	303	245	199	121	134	2267
1978													
DANMARK													
KØBENHAVN													
1976	596	578	675	702	832	890	875	882	847	800	659	613	8949
1977	643	613	763	780	735	942	917	923	910	834	680	621	9361
1978													

- Ankomne og afrejste i international trafik. For transit (samme fly) regnes passagerer kun een gang og for transfer (skift af fly) to gange.
- Erfasst sind hier alle in den aufgeführten Flughäfen in bzw. aus internationalen Flügen gestiegenen Personen, wobei diese in Transit (ohne Umsteigen) nur einmal und in Transfert (mit Umsteigen) zweimal gezählt werden.
- Includes all persons boarding or leaving international flights at the airports mentioned, transit passengers (not changing planes) being counted only once and transfer passengers (who change planes) being counted twice
- Sont comprises ici toutes les personnes embarquées dans et débarquées des vols internationaux dans les aéroports en question, celles en transit (sans transbordement) n'étant comptées qu'une fois et celles en transfert (avec transbordement) l'étant deux fois.
- Sono qui comprende tutte le persone straniere imbarcate e sbarcate da voli internazionali negli aeroporti in questione, quelle in transito (senza trasbordo) essendo contate una sola volta e quelle in "transfert" due volte.
- Deze tabel omvat alle in de aangehaalde luchthavens in, resp. uit internationale vluchten gestapte personen, waarbij deze in transit (zonder overstappen) slechts eenmaal en deze in transfert (met overstappen) tweemaal geteld worden.

-
- (1) - Ekskl. transit
 - Ohne Transit
 - Excluding transit passengers
 - A l'exception du transit
 - Esclusi i passeggeri in transito
 - Met uitsluiting van transit

 - (2) - Transit: medregnet 2 gange
 - Transit: zweimal gezählt
 - Transit: counted twice
 - Transit: compté deux fois
 - Transito: contato due volte
 - Transit: tweemaal geteld



LUFTFART
LUFTVERKEHR
AVIATION
NAVIGATION AERIENNE
NAVIGAZIONE AEREA
LUCHTVAART

International passengertrafik
Grenzüberschreitender Personenverkehr
International passengertraffic
Trafic international de passagers
Traffico internazionale di passeggeri
International reizigersverkeer

1 000

	J	F	M	A	M	J	J	A	S	O	N	D	Σ
--	---	---	---	---	---	---	---	---	---	---	---	---	---

B.R. DEUTSCHLAND (1)

FRANKFURT

1976	606	530	598	717	785	869	966	952	899	809	627	618	3976
1977	643	546	697	744	827	926	1043	1028	1056	892			
1978													

FRANCE (1)

PARIS (Orly - Le Bourget - Ch. de Gaulle)

1976	907	905	1072	1153	1249	1230	1462	1494	1435	1203	1032	959	14101
1977	980	979	1156	1287	1343	1349	1663	1597	1579	1325	1085	1038	15381
1978													

ITALIA (1)

ROMA (Ciampino - Fiumicino)

1976	387	357	434	523	501	478	607	617	594	554	424	425	5901
1977	424	352	472	554	572	559	703	730	670				
1978													

NEDERLAND (1)

AMSTERDAM

1976	480	426	494	613	715	782	951	847	772	669	503	489	7742
1977	525	464	568	676	753	850	1011	903	865	748	553	529	8444
1978													

BELGIQUE · BELGIË

BRUXELLES/BRUSSEL

1976	258	245	287	344	380	405	555	488	430	348	296	265	4301
1977	292	267	317	369	386	414	580	483	458	392	314		
1978													

LUXEMBOURG

LUXEMBOURG

1976	43	36	48	60	69	76	85	86	81	63	44	41	732
1977	44	39	48	58	67	74	84	85	78	62	45	39	723
1978													

UNITED KINGDOM (2)

LONDON (Heathrow - Gatwick)

1976	1550	1337	1637	1950	2094	2305	2757	2848	2647	2248	1688	1707	24768
1977	1738	1497	1875	2033									
1978													

IRELAND

DUBLIN

1976	120	101	130	164	161	204	271	298	237	179	110	127	2101
1977	122	104	142	168	168	212	283	286	232	191	115	127	2148
1978													

DANMARK (2)

KØBENHAVN

1976	491	469	546	573	688	741	742	734	699	653	528	491	7355
1977	529	495	620	642	593	783	779	763	747	679	538	498	7666
1978													

- Ankomne og afrejste i international rutetrafik. Transit opgjort som i foregående tabeller
- Erfasst sind hier die in der vorigen Tabelle erfassten Personen, insofern diese ein Flugzeug im internationalen Linienverkehr benutzt haben
- Includes all the persons of the preceding table who were on international scheduled flights
- Sont comprises ici les personnes reprises dans le tableau précédent, pour autant qu'elles aient utilisé un avion de ligne internationale
- Sono qui comprese le persone incluse nella tabella precedente, che hanno utilizzato un aereo di linea internazionale
- Deze tabel omvat de in de vorige tabel getelde personen, voor zover deze met een internationaal lijn-vliegtuig gevlogen zijn

-
- (1) - Ekskl. transit
 - Ohne Transit
 - Excluding transit passengers
 - A l'exception du transit
 - Ad esclusione del transito
 - Met uitsluiting van transit
 - (2) - Ekskl. transit og transfer
 - Ohne Transit und Transfert
 - Terminal passengers only
 - A l'exclusion du transit et du transfert
 - Ad esclusione del transito e del "transfert"
 - Met uitzondering van transit en transfert
 - (3) - Transit: medregnet 2 gange
 - Transit: zweimal gezählt
 - Transit: counted twice
 - Transit: compté deux fois
 - Transito: contato due volte
 - Transit: tweemaal geteld



LUFTFART
LUFTVERKEHR
AVIATION
NAVIGATION AERIENNE
NAVIGAZIONE AEREA
LUCHTVAART

Passagerertrafik i international rutetrafik
Personenverkehr im internationalen Linienvverkehr
Passenger traffic in international scheduled services
Trafic de passagers en services réguliers internationaux
Traffico di passeggeri nei servizi regolare internazionale
Reizigersverkeer in internationale lijndiensten

1 000

	J	F	M	A	M	J	J	A	S	O	N	D	Σ
--	---	---	---	---	---	---	---	---	---	---	---	---	---

B.R. DEUTSCHLAND (1)

FRANKFURT

1976	491	451	503	575	623	639	666	649	680	642	529	507	6755
1977	527	465	593	614	657	677	719	708	790	712			
1978													

FRANCE (1)

PARIS (Orly - Le Bourget - Ch. de Gaulle)

1976	871	864	1001	1049	1112	1101	1288	1255	1287	1134	982	928	12872
1977	944	927	1085	1184	1207	1247	1505	1393	1414	1235	1028	988	14157
1978													

ITALIA

ROMA (Ciampino - Fiumicino)

1976													
1977													
1978													

NEDERLAND (1)

AMSTERDAM

1976	389	358	432	490	539	550	587	578	584	536	454	427	5925
1977	421	382	492	545	581	592	639	620	650	594	498	457	6470
1978													

BELGIQUE - BELGIË

BRUXELLES/BRUSSEL

1976	227	217	251	280	295	299	340	319	326	295	263	235	3346
1977	253	233	278	302	299	305	359	313	347	321	278		
1978													

LUXEMBOURG

LUXEMBOURG

1976	40	30	43	56	62	68	77	79	74	56	38	36	659
1977	39	35	44	51	59	65	78	77	69	58	40	35	650
1978													

UNITED KINGDOM (2)

LONDON (Heathrow - Gatwick)

1976	1304	1142	1384	1546	1657	1749	2057	2087	2003	1796	1452	1462	19641
1977	1476	1264	1597	1606									
1978													

IRELAND

DUBLIN

1976	114	95	122	140	133	161	213	237	189	149	102	122	1777
1977	115	97	123	146	142	173	224	234	186	157	107	121	1825
1978													

DANMARK (3)

KØBENHAVN

1976	376	367	432	430	525	562	515	536	537	506	441	397	5624
1977	400	380	485	482	435	610	547	563	589	538	452	408	5889
1978													

- Overnatninger i hoteller, moteller, kroer og pensionater
- Erfasst sind hier alle in Hotels, Motels, Gasthöfen und Pensionen verbrachten Übernachtungen
- Includes nights spent in hotels, motels, inns and guest houses
- Sont comprises ici les nuitées passées dans les hôtels, motels, auberges et pensions
- Sono qui comprese i pernottamenti passati negli alberghi, motels, locande e pensioni
- Deze tabel omvat alle in hotels, motels, herbergen en pensions doorgebrachte overnachtingen

-
- (1) - Kommuner med mindst 5000 overnatninger årligt
 - Nur in Gemeinden mit mindestens 5000 Übernachtungen jährlich
 - Only in parishes with at least 5000 nights spent per annum
 - Uniquement dans les communes ayant 5000 nuitées par an
 - Soltanto nei comuni aventi più di 5000 pernottamenti all'anno
 - Slechts in gemeenten met meer dan 5000 overnachtingen per jaar

 - (2) - Alene såkaldte "hôtels de tourisme"
 - Nur sogenannte "hôtels de tourisme"
 - "Hôtels de tourisme" only
 - "Hôtels de tourisme" seulement
 - Solo "hôtels de tourisme"
 - Uitsluitend "hôtels de tourisme"

 - (3) - Overnatninger af udlændinge i hoteller med 5 eller flere senge
 - Übernachtungen von Ausländern in Hotels mit 5 oder mehr Betten
 - Nights spent by foreigners in hotels with 5 or more beds
 - Nuitées d'étrangers dans les hôtels avec 5 lits ou plus
 - Pernottamenti degli stranieri negli alberghi con 5 letti o più
 - Overnachtingen van vreemdelingen in hotels met 5 of meer bedden



TURISME
REISEVERKEHR
TOURISM
TOURISME
TURISMO
VREEMDELINGENVERKEER

Overnattinger i hoteller m.v.
Übernachtungen im Hotelgewerbe
Nights spent in the hotel accommodation
Nuitées dans l'hôtellerie proprement dite
Pernottamenti negli esercizi alberghieri propriamente detti
Overnachtingen in logiesverstreckende bedrijven in eigenlijke z:

I 000

	J	F	M	A	M	J	J	A	S	O	N	D	Σ
--	---	---	---	---	---	---	---	---	---	---	---	---	---

B.R. DEUTSCHLAND (1)

1976	5439	5675	6699	8469	10816	13517	16764	16772	14147	9676	5147	5266	118386
1977	5624	5798	7232	8565	11387	14022	16937	16571	14276				
1978													

FRANCE (2)

1976	1560	1517	2037	3598	3814	4595	6675	6068	5722	4291	1907	1560	43344
1977													
1978													

ITALIA

1976	6017	6249	6923	8321	8968	13725	24041	28629	15339	8247	5491	5793	137744
1977	6369	6713	7587	9137	9703	15148	24670	29660					
1978													

NEDERLAND (3)

1976	250	255	363	725	695	641	711	803	584	444	319	238	6028
1977	244	245	352	720	732	647							
1978													

BELGIQUE · BELGIË

1976	289	305	363	641	643	759	1254	1215	654	490	368	319	7300
1977	281	299	357	579									
1978													

LUXEMBOURG

1976	:	:	:	:	:	:	:	:	:	:	:	:	950
1977													
1978													

UNITED KINGDOM

1976	:	:	:	:	:	:	:	:	:	:	:	:	:
1977	:	:	:	:	:	:	:	:	:	:	:	:	:
1978													

IRELAND

1976	←	683	→	←	1320	→	←	2369	→	←	810	→	5182
1977	←	704	→	←	1403	→	←	2471	→				
1978													

DANMARK

1976	321	369	445	486	663	869	1349	1121	709	538	421	310	7598
1977	331	364	490	514	691	949	1391	1182	733	566	439	313	1962
1978	339												

EUR 9

1976													
1977													
1978													

- Opgjort på grundlag valutavæksling i international rejsetrafik; af nationalbankerne sammenstillet statistik
- Auf Grund von Devisengeschäften im grenzüberschreitenden Reiseverkehr von den Zentralbanken zusammengestellte Statistik
- Statistics based on foreign exchange transactions for the purpose of tourism prepared by central banks
- Statistique basée sur les activités de change au titre du tourisme international et établie par les banques centrales
- Statistica basata sulle attività di cambio per turismo internazionale e realizzata dalle banche centrali
- Op basis van deviezenverhandelingen in het internationaal vreemdelingenverkeer, door de centrale banken opgestelde statistiek

-
- (1) - Inkl. køb og salg af DM-sedler meddelt af nationalbankerne i de vigtigste europæiske rejseland
 - Einschliesslich der von den Zentralbanken wichtiger europäischer Reisezielländer mitgeteilten An- und Verkäufe von DM-Noten
 - Including purchases and sales of DM notes as communicated by the central banks of the main European tourist centres
 - Y compris les achats et ventes de DM en billets communiqués par les banques centrales des principaux pays européens de destination des touristes
 - Ivi compresi gli acquisti e le vendite di DM in biglietti comunicati dalle banche centrali dei principali paesi europei di destinazione dei turisti
 - Met inbegrip van de, door de centrale banken van belangrijke Europese bestemmingslanden van toeristen, meegedeelde aan- en verkopen van DM-briefjes
 - (2) - Stikprøveundersøgelser
 - Stichprobenerhebung
 - Sample survey
 - Enquête par sondage
 - Indagine per sondaggio
 - Steekproefenquête



TURISME
REISEVERKEHR
TURISM
TOURISME
TURISMO
VREEMDELINGENVERKEER

Rejsevalutaudgifter
Ausgaben im internationalen Reiseverkehr
International tourist expenditures
Dépenses au titre du tourisme international
Spese del turismo internazionale
Uitgaven uit hoofde van internationaal vreemdelingenverke

	J	F	M	A	M	J	J	A	S	O	N	D	Σ
--	---	---	---	---	---	---	---	---	---	---	---	---	---

B.R. DEUTSCHLAND (1)

Mio DM

1976	1407	1294	1359	1704	1445	2027	3195	3323	2396	1670	1086	1472	22278
1977	1344	1265	1691	1748	1776	2251	3756	3975	2636	1798	1282	1564	25085
1978													

FRANCE

Mio FF

1976	←	3028	→	←	3476	→	←	6236	→	←	3684	→	16424
1977	←	3155	→	←	4373	→	←	7712	→				
1978													

ITALIA

Mrd lit.

1976	53,6	51,2	42,6	48,7	37,9	42,2	68,0	64,1	59,0	42,6	36,7	41,9	588,5
1977	37,7	41,7	51,4	55,0	58,2	70,5	101,5	98,6	80,7				
1978													

NEDERLAND

Mio fl.

1976	←	900	→	←	1330	→	←	1945	→	←	1065	→	5240
1977	←	1075	→	←	1491	→	←	2210	→	←	1240	→	6016
1978													

BELGIQUE · BELGIË

Mio bfrs.

1976	3900	4200	3800	3900	4400	6400	8600	8000	5400	4000	3200	3400	59200
1977	3900	4300	4200	3600	5000								
1978													

LUXEMBOURG

Mio flux.

1976	:	:	:	:	:	:	:	:	:	:	:	:	:
1977													
1978													

UNITED KINGDOM (2)

Mio £

1976	←	140	→	←	244	→	←	415	→	←	209	→	1008
1977	←	169	→	←	275	→	←	439	→				
1978													

IRELAND

Mio £

1976	:	:	:	:	:	:	:	:	:	:	:	:	109
1977													
1978													

DANMARK

Mio dkr.

1976	224,8	250,4	321,0	318,7	291,7	462,6	633,1	446,9	390,7	397,8	299,4	430,6	4527,6
1977	250,7	296,7	365,7	335,9	373,9	611,2	837,5	572,3	469,2	419,3	386,7	743,6	5662,7
1978													

- Opgjort på grundlag valutaomveksling i international rejsetrafik; af nationalbankerne sammenstillet statistik
- Auf Grund von Devisengeschäften im grenzüberschreitenden Reiseverkehr von den Zentralbanken zusammengestellte Statistik
- Statistics based on foreign exchange transactions for the purpose of tourism prepared by central banks
- Statistique basée sur les activités de change au titre du tourisme international et établie par les banques centrales
- Statistica basata sulle attività di cambio per turismo internazionale e realizzata dalle banche centrali
- Op basis van deviezenverhandelingen in het internationaal vreemdelingenverkeer, door de centrale banken opgestelde statistiek

-
- (1) - Inkl. køb og salg af DM-sedler meddelt af nationalbankerne i de vigtigste europæiske rejselande
- Einschliesslich der von den Zentralbanken wichtiger europäischer Reisezielländer mitgeteilten An- und Verkäufe von DM-Noten
 - Including purchases and sales of DM notes as communicated by the central banks of the main European tourist centres
 - Y compris les achats et ventes de DM en billets communiqués par les banques centrales des principaux pays européens de destination des touristes
 - Ivi compresi gli acquisti e le vendite di DM in biglietti comunicati dalle banche centrali dei principali paesi europei di destinazione dei turisti
 - Met inbegrip van de, door de centrale banken van belangrijke Europese bestemmingslanden van touristen, meegedeelde aan- en verkopen van DM-briefjes
- (2) - Stikprøveundersøgelser
- Stichprobenerhebung
 - Sample survey
 - Enquête par sondage
 - Indagine per sondaggio
 - Steekproefenquête



TURISME
REISEVERKEHR
TOURISM
TOURISME
TOURISMO
VREEMDELINGENVERKEER

Rejsevalutaindsatger
Einnahmen im internationalen Reiseverkehr
International tourist receipts
Recettes au titre du tourisme international
Entrate del turismo internazionale
Ontvangsten uit hoofde van internationaal vreemdelingenverkeer

	J	F	M	A	M	J	J	A	S	O	N	D	Z
--	---	---	---	---	---	---	---	---	---	---	---	---	---

B.R. DEUTSCHLAND (I)

Mio DM

1976	525	448	568	604	662	734	1010	897	785	683	563	586	8067
1977	444	444	616	643	695	913	1045	1094	904	786	570	677	8831
1978													

FRANCE

Mio FF

1976	←	2860	→	←	4501	→	←	5795	→	←	4015	→	17171
1977	←	3641	→	←	5600	→	←	7380	→	←		→	
1978													

ITALIA

Mrd lit.

1976	68,1	55,6	88,9	142,4	115,4	178,7	340,2	362,2	273,9	181,7	136,2	158,1	2095,4
1977	124,2	113,6	173,6	241,8	294,4	501,1	675,6	583,6	459,8				
1978													

NEDERLAND

Mio fl.

1976	←	571	→	←	685	→	←	880	→	←	671	→	2807
1977	←	572	→	←	702	→	←	856	→	←	594	→	2724
1978													

BELGIQUE · BELGIË

Mio bfrs.

1976	2600	2900	2300	2300	2600	3500	3800	3500	3600	3200	2600	2400	35300
1977	3500	2700	2400	2600	2900								
1978													

LUXEMBOURG

Mio flux.

1976	:	:	:	:	:	:	:	:	:	:	:	:	:
1977													
1978													

UNITED KINGDOM (2)

Mio £

1976	←	210	→	←	353	→	←	652	→	←	413	→	1628
1977	←	332	→	←	497	→	←	850	→	←		→	
1978													

IRELAND

Mio £

1976	:	:	:	:	:	:	:	:	:	:	:	:	118
1977	:	:	:	:	:	:	:	:	:	:	:	:	137
1978													

DANMARK

Mio dkr.

1976	205,2	231,1	241,1	311,5	323,2	543,9	889,6	629,7	380,7	311,0	294,2	499,0	4860,2
1977	212,8	267,6	321,2	312,7	413,0	654,6	924,0	779,1	464,5	357,8	301,7	639,6	5648,6
1978	263,9												

Merchant shipping

Navigation maritime

All steam ships and motor ships
1965, 1970-1976Tous navires à vapeur et à moteur
1965, 1970-1976

1. VII.	1965	1970	1971	1972	1973	1974	1975	1976
	Number/Nombre							
EUR 9	13020	12873	12817	12464	12028	11788	11775	11705
BR Deutschland	2525	2868	2826	2546	2234	2088	1964	1957
France	1558	1420	1399	1390	1376	1341	1393	1388
Italia	1413	1639	1690	1684	1726	1710	1732	1719
Nederland	1847	1598	1539	1492	1369	1358	1348	1325
Belgique/België	220	230	224	224	236	251	252	258
United Kingdom	4437	3822	3785	3700	3628	3603	3622	3549
Ireland	87	86	90	97	97	88	93	96
Danmark	923	1210	1264	1331	1362	1349	1371	1413
Norway	- Norvège	2742	2808	2814	2826	2758	2698	2759
Sweden	- Suède	1123	955	937	875	831	785	764
Greece	- Grèce	1377	1850	2056	2241	2536	2651	2743
Spain	- Espagne	1814	2234	2279	2313	2420	2520	2667
Portugal	- Portugal	333	376	384	407	438	431	431
Turkey	- Turquie	287	324	328	340	353	369	387
USSR	- URSS	1845	5924	6575	6851	7123	7342	7652
German D.R.	- R.D. Allemagne	274	423	430	436	432	431	437
Poland	- Pologne	390	516	606	617	631	648	696
Other Comecon	- Autres Comecon (b)	124	236	249	267	282	302	330
Liberia	- Libéria	1287	1869	2060	2234	2289	2332	2520
U.S.A.	- Etats Unis (a)	3418	2983	3327	3687	4063	4086	4346
Panama	- Panama	692	866	1031	1337	1692	1962	2418
Japan	- Japon	5836	8402	8851	9433	9469	9974	9932
Others	- Autres	7313	9785	10297	11063	12261	12884	13900
World	Monde	41865	52444	55041	57391	59606	61194	63724
EUR 9 as % of world	EUR 9 en % du monde	31,1	24,5	23,3	21,7	20,2	19,3	18,5
	1000 GRT/1000 TJB							
EUR 9	46166	57370	61311	63114	65758	69088	74282	77308
BR Deutschland	5279	7881	8679	8516	7915	7980	8517	9265
France	5198	6458	7011	7420	8289	8835	10746	11278
Italia	5701	7448	8139	8187	8867	9322	10137	11078
Nederland	4891	5207	5269	4972	5029	5501	5679	5920
Belgique/België	832	1062	1183	1192	1162	1215	1358	1499
United Kingdom	21530	25825	27335	28625	30160	31566	33157	32923
Ireland	173	175	174	182	229	209	210	202
Danmark	2562	3314	3520	4020	4107	4460	4478	5143
Norway	- Norvège	15641	19347	21720	23507	23621	24853	26154
Sweden	- Suède	4290	4921	4978	5632	5669	6227	7486
Greece	- Grèce	7137	10952	13066	15329	19295	21759	22527
Spain	- Espagne	2132	3441	3934	4300	4833	4949	5433
Portugal	- Portugal	698	870	926	1027	1272	1243	1210
Turkey	- Turquie	672	697	714	743	757	972	995
USSR	- URSS	8238	14832	16194	16734	17397	18176	19236
German D.R.	- R.D. Allemagne	591	989	1016	1198	1219	1224	1389
Poland	- Pologne	1040	1580	1760	2013	2073	2292	2817
Other Comecon	- Autres Comecon (b)	459	1147	1184	1324	1371	1641	1879
Liberia	- Libéria	17539	33297	38552	44444	49905	55322	65820
U.S.A.	- Etats Unis (a)	21527	18463	16266	15024	14912	14429	14587
Panama	- Panama	4465	5646	6262	7794	9569	11003	13667
Japan	- Japon	11971	27004	30509	34929	36785	38708	39740
Others	- Autres	17826	26934	28812	31228	35491	39437	44940
World	Monde	160392	227490	247203	268340	289927	311323	342162
EUR 9 as % of world	EUR 9 en % du monde	28,8	25,2	24,8	23,5	22,7	22,2	21,7

(a) Including Great Lakes Fleet

(a) Y compris la flotte des Grands Lacs

(b) Other Comecon Europe

(b) Autres Comecon Europe

Merchant shipping

Navigation maritime

All steam ships and motor ships
by type 1976Tous navires à vapeur et à moteur
par type 1976

1. VII.	Total		General cargo Marchan- dises générales (a)	Tankers Navires-citernes			Bulk carriers Transpor- teurs de vrac (b)	Fishing vessels Navires de pêche (c)	Other ships Autres navires	
	1975	1976		Oil Petrole	Gas Gas	Others Autres				
	Number/Nombre									
EUR 9	11775	11705	4545	1283	112	125	622	2505	2513	
BR Deutschland	1964	1957	1227	141	11	7	73	152	346	
France	1393	1388	306	128	7	24	51	610	262	
Italia	1732	1719	490	311	29	41	135	247	466	
Nederland	1348	1325	597	101	4	12	29	390	192	
Belgique/België	252	258	47	17	-	4	21	89	80	
United Kingdom	3622	3549	1119	513	33	31	273	630	950	
Ireland	93	96	27	4	-	1	8	27	29	
Danmark	1371	1413	732	68	28	5	32	360	188	
Norway - Norvège	2706	2759	881	287	47	37	283	639	585	
Sweden - Suède	775	764	271	128	5	6	77	65	212	
Greece - Grèce	2743	2921	1641	406	11	6	444	104	309	
Spain - Espagne	2667	2792	598	112	15	5	45	1847	170	
Portugal - Portugal	440	431	119	24	2	2	4	202	78	
Turkey - Turquie	387	405	184	54	2	6	10	7	142	
USSR - URSS	7652	7945	1842	499	3	9	43	4380	1169	
German D.R. - R.D. Allemagne	437	446	177	19	-	-	18	162	70	
Poland - Pologne	696	733	249	25	-	1	62	303	93	
Other Comecon - Autres Comecon (e)	330	369	175	27	-	-	47	67	53	
Liberia - Libéria	2520	2600	612	953	37	24	925	7	42	
U.S.A. - Etats Unis (d)	4346	4616	658	319	1	9	172	1886	1571	
Panama - Panama	2418	2680	1557	260	20	6	210	278	349	
Japan - Japon	9932	9748	2916	1470	142	207	419	3076	1518	
Others - Autres	13900	14973	6187	1154	36	47	551	4123	2875	
World - Monde	63724	65887	22612	7020	433	490	3932	19651	11749	
EUR 9 as % of world	EUR 9 en % du monde	18,5	17,8	20,1	18,3	25,9	25,5	15,8	12,7	21,4
1000 GRT/1000 TJB										
EUR 9	74282	77308	15902	37225	1312	423	17701	851	3895	
BR Deutschland	8517	9265	3212	3306	27	15	2264	142	298	
France	10746	11278	1678	7406	209	79	1327	208	371	
Italia	10137	11078	1245	4728	148	39	3851	92	975	
Nederland	5679	5920	1975	2845	60	23	595	89	333	
Belgique/België	1358	1499	375	303	-	75	622	14	112	
United Kingdom	33157	32923	5815	16147	836	184	8236	231	1475	
Ireland	210	202	22	5	-	1	138	5	30	
Danmark	4478	5143	1580	2485	32	7	668	70	301	
Norway - Norvège	26154	27944	2021	14891	359	423	9466	218	566	
Sweden - Suède	7486	7971	1141	3674	40	17	2729	15	356	
Greece - Grèce	22527	25035	7028	8910	17	10	8359	47	664	
Spain - Espagne	5433	6028	1038	3029	52	11	1084	594	221	
Portugal - Portugal	1210	1174	398	503	4	3	73	130	63	
Turkey - Turquie	995	1079	400	331	2	7	198	1	140	
USSR - URSS	19236	20668	7796	4150	16	19	822	6222	1642	
German D.R. - R.D. Allemagne	1389	1437	682	294	-	-	238	146	76	
Poland - Pologne	2817	3263	1266	558	-	7	1055	320	57	
Other Comecon - Autres Comecon (e)	1879	2131	690	525	-	-	646	217	53	
Liberia - Libéria	65820	73477	4105	47253	666	151	21105	1	196	
U.S.A. - Etats Unis (d)	14587	14908	6198	5602	16	85	1813	424	771	
Panama - Panama	13667	15631	5603	5925	216	10	3219	136	522	
Japan - Japon	39740	41663	6327	19046	582	118	12922	1191	1478	
Others - Autres	44940	52283	21740	16245	95	106	10308	1336	2452	
World - Monde	342162	372000	82335	168161	3377	1390	91738	11849	13152	
EUR 9 as % of world	EUR 9 en % du monde	21,7	20,8	19,3	22,1	38,9	30,4	19,3	7,2	29,6

(a) Including Miscellaneous Cargo, Container ships and
Carrier Ships not elsewhere specified.

(b) Including ore/oil carriers.

(c) Including Factory Trawlers, Fish Factories and
Carriers.

(d) Including Great Lakes Fleet.

(e) Other Comecon Europe.

(a) Y compris cargos divers, porte-conteneurs et
transporteurs non spécifiés ailleurs.

(b) Y compris transporteurs de minerais/pétrole.

(c) Y compris navires-usine, navires de pêche-usine
et transporteurs de produits de la pêche.

(d) Y compris la Flotte des Grands Lacs.

(e) Autres Comecon Europe.

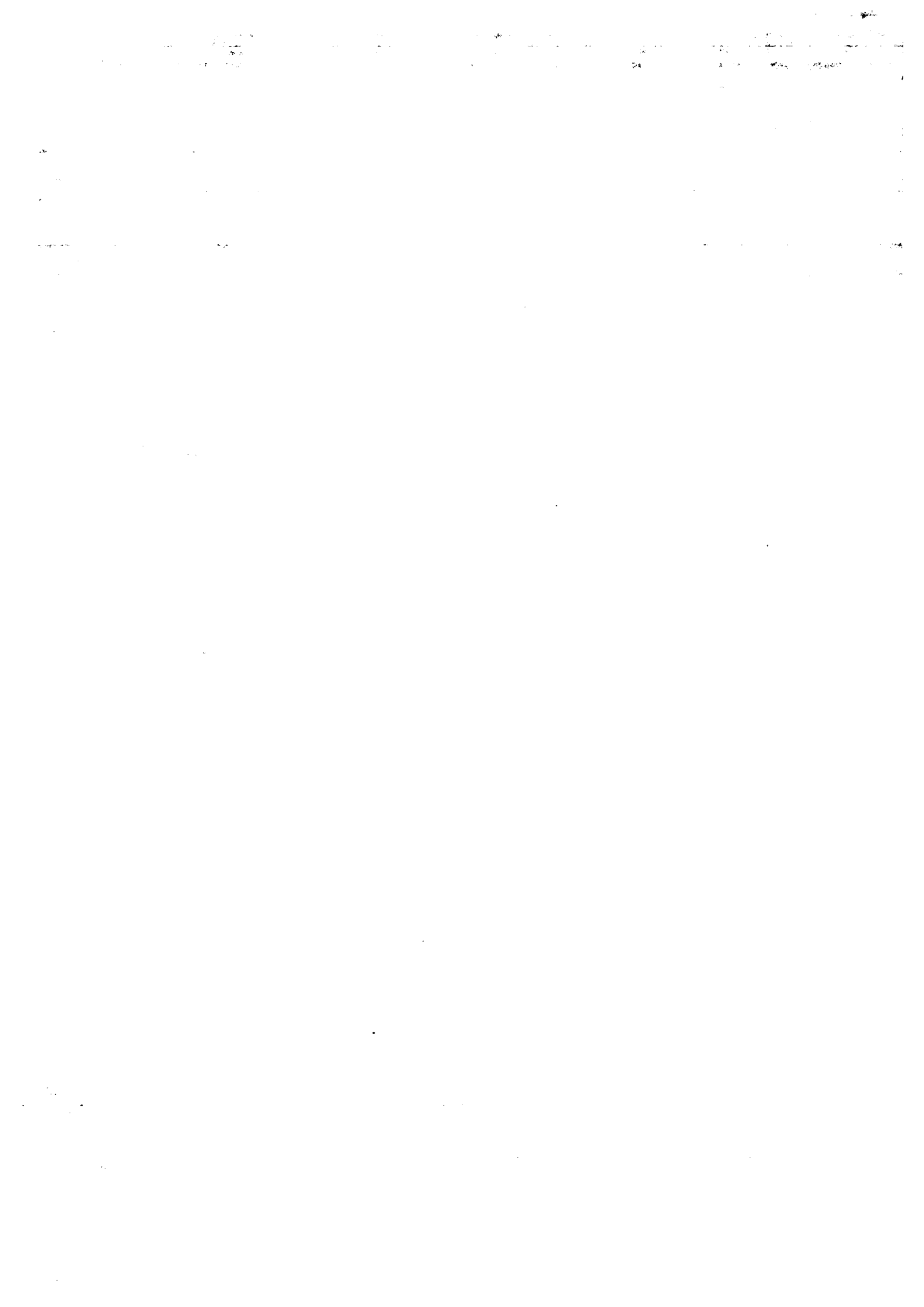

**DE EUROPÆISKE FÆLLESSKABERS STATISTISKE KONTOR
STATISTISCHES AMT DER EUROPÄISCHEN GEMEINSCHAFTEN
STATISTICAL OFFICE OF THE EUROPEAN COMMUNITIES
OFFICE STATISTIQUE DES COMMUNAUTÉS EUROPÉENNES
ISTITUTO STATISTICO DELLE COMUNITÀ EUROPEE
BUREAU VOOR DE STATISTIEK DER EUROPESE GEMEENSCHAPPEN**

A. Dornonville de la Cour **Generaldirektør / Generaldirektor / Director-General
Directeur général / Direttore generale / Directeur-generaal**

G.W. Clarke **Konsulent / Berater / Adviser / Conseiller / Consigliere / Adviseur**

N. Ahrendt **Assistent / Assistent / Assistant / Assistant / Assistente / Assistent**

Direktører / Direktoren / Directors / Directeurs / Direttori / Directeuren :

G. Bertaud Statistiske metoder, databehandling
Statistische Methoden, Informationswesen
Statistical methods and processing of data
Méthodologie statistique, traitement de l'information
Metodologia statistica, trattamento dell'informazione
Methodologie van de statistiek, informatieverwerking

V. Paretti Almindelige statistikker og nationalregnskaber
Allgemeine Statistik und Volkswirtschaftliche Gesamtrechnung
General statistics and national accounts
Statistiques générales et comptes nationaux
Statistiche generali e conti nazionali
Algemene statistiek en nationale rekeningen

D. Harris Befolknings- og socialstatistik
Bevölkerungs- und Sozialstatistik
Demographic and social statistics
Statistiques démographiques et sociales
Statistiche demografiche e sociali
Statistische demografiche e sociali
Sociale en bevolkingsstatistiek

S. Louwes Landbrugs-, skovbrugs- og fiskeristatistik
Statistik der Landwirtschaft, Forstwirtschaft und Fischerei
Agriculture, forestry and fisheries statistics
Statistiques de l'agriculture, des forêts et des pêches
Statistiche dell'agricoltura, delle foreste e della pesca
Landbouw-, bosbouw- en visserijstatistiek

H. Schumacher Industri- og miljøstatistik
Industrie- und Umweltstatistik
Industrial and environment statistics
Statistiques de l'industrie et de l'environnement
Statistiche dell'industria e dell'ambiente
Industrie- en milieustatistiek

S. Ronchetti Statistik vedrørende forbindelser med tredjelande, transport- og servicestatistik
Statistik der Außenbeziehungen, Verkehrs- und Dienstleistungsstatistik
External relations transport and services statistics
Statistiques des relations extérieures, transports et services
Statistiche delle relazioni esterne, trasporti e dei servizi
Statistiek van buitenlandse betrekkingen, vervoer en dienstverlening

**Salgs- og abonnementskontorer · Vertriebsbüros · Sales Offices
Bureaux de vente · Uffici di vendita · Verkoopkantoren**

Belgique - België

Moniteur belge - Belgisch Staatsblad
Rue de Louvain 40-42 -
Leuvensestraat 40-42
1000 Bruxelles - 1000 Brussel
Tél. 512 0026
CCP 000-2005502-27
Postrekening 000-2005502-27

Sous-dépôts - Agentschappen:

Librairie européenne - Europese
Boekhandel
Rue de la Loi 244 - Wetstraat 244
1040 Bruxelles - 1040 Brussel

CREDOC

Rue de la Montagne 34 - Bte 11 -
Bergstraat 34 - Bus 11
1000 Bruxelles - 1000 Brussel

Danmark

J. H. Schultz - Boghandel

Møntergade 19
1116 København K
Tel. 14 11 95
Girokonto 1195

BR Deutschland

Verlag Bundesanzeiger

Breite Straße - Postfach 108006
5000 Köln 1
Tel. (02 21) 21 03 48
(Fernschreiber: Anzeiger Bonn
8 882 595)
Postscheckkonto 834 00 Köln

France

*Service de vente en France des publica-
tions des Communautés européennes*

Journal officiel

26, rue Desaix
75732 Paris Cedex 15
Tél. (1) 578 61 39 - CCP Paris 23-96

Ireland

Government Publications

Sales Office
G.P.O. Arcade
Dublin 1

or by post from

Stationery Office

Beggars Bush
Dublin 4
Tel. 6884 33

Italia

Libreria dello Stato

Piazza G. Verdi 10
00198 Roma - Tel. (6) 8508
Telex 62008
CCP 1/2640

Agenzia

Via XX Settembre
(Palazzo Ministero del tesoro)
00187 Roma

**Grand-Duché
de Luxembourg**

*Office des publications officielles
des Communautés européennes*

5, rue du Commerce
Boîte postale 1003 - Luxembourg
Tél. 49 00 81 - CCP 19190-81
Compte courant bancaire:
BIL 8-109/6003/300

Nederland

Staatsdrukkerij- en uitgeverijbedrijf

Christoffel Plantijnstraat, 's-Gravenhage
Tel. (070) 81 45 11
Postgiro 42 53 00

United Kingdom

H.M. Stationery Office

P.O. Box 569
London SE1 9NH
Tel. (01) 928 6977, ext. 365
National Giro Account 582-1002

United States of America

*European Community Information
Service*

2100 M Street, N.W.
Suite 707
Washington, D.C. 20037
Tel. (202) 872 8350

Schweiz - Suisse - Svizzera

Librairie Payot

6, rue Grenus
1211 Genève
Tél. 31 89 50
CCP 12-236 Genève

Sverige

Librairie C.E. Fritze

2, Fredsgatan
Stockholm 16
Postgiro 193, Bankgiro 73/4015

España

Librería Mundi-Prensa

Castelló 37
Madrid 1
Tel. 275 46 55

Andre lande · Andere Länder · Other countries · Autres pays · Altri paesi · Andere landen

Kontoret for De europæiske Fællesskabers officielle Publikationer · Amt für amtliche Veröffentlichungen der Europäischen Gemeinschaften · Office for Official Publications of the European Communities · Office des publications officielles des Communautés européennes · Ufficio delle pubblicazioni ufficiali delle Comunità europee · Bureau voor officiële publikaties der Europese Gemeenschappen

Luxembourg 5, rue du Commerce Boîte postale 1003 Tél. 49 00 81 · CCP 19190-81 · Compte courant bancaire BIL 8-109/6003/300

Pris pr. hæfte	DKR 24,60	Helårsabonnement	DKR 205
Einzelpreis	DM 9,50	Jahresabonnement	DM 79,50
Single copy	UKL 2.40/USD 4.15	Annual subscription	UKL 20/USD 34.50
Prix par numéro	FF 20,15/BFR 150	Abonnement annuel	FF 168/BFR 1 250
Prezzo unitario	LIT 3 570	Abbonamento annuale	LIT 29 800
Prijs per nummer	HFL 10,20/BFR 150	Jaarabonnement	HFL 85/BFR 1 250



KONTORET FOR DE EUROPÆISKE FÆLLESSKABERS OFFICIELLE PUBLIKATIONER
 AMT FÜR AMTLICHE VERÖFFENTLICHUNGEN DER EUROPÄISCHEN GEMEINSCHAFTEN
 OFFICE FOR OFFICIAL PUBLICATIONS OF THE EUROPEAN COMMUNITIES
 OFFICE DES PUBLICATIONS OFFICIELLES DES COMMUNAUTÉS EUROPÉENNES
 UFFICIO DELLE PUBBLICAZIONI UFFICIALI DELLE COMUNITÀ EUROPEE
 BUREAU VOOR OFFICIËLE PUBLIKATIES DER EUROPESE GEMEENSCHAPPEN

ISSN 0378-3502

Boîte postale 1003 — Luxembourg

Kat./cat. CA-AT-78-002-6A-C