

Energiepreise

Daten 1985-1998

Energy prices

Data 1985-1998

Prix de l'énergie

Données 1985-1998

8



EUROPÄISCHE KOMMISSION
EUROPEAN COMMISSION
COMMISSION EUROPÉENNE



THEMENKREIS 8 – THEME 8 – THÈME 8
Umwelt und Energie
Environment and energy
Environnement et énergie



STATISTISCHES AMT DER EUROPÄISCHEN GEMEINSCHAFTEN
STATISTICAL OFFICE OF THE EUROPEAN COMMUNITIES
OFFICE STATISTIQUE DES COMMUNAUTÉS EUROPÉENNES

L-2920 Luxembourg — Tél. (352) 43 01-1 — Télex COMEUR LU 3423
Rue de la Loi 200, B-1049 Bruxelles — Tél. (32-2) 299 11 11

Eurostat hat die Aufgabe, den Informationsbedarf der Kommission und aller am Aufbau des Binnenmarktes Beteiligten mit Hilfe des europäischen statistischen Systems zu decken.

Um der Öffentlichkeit die große Menge an verfügbaren Daten zugänglich zu machen und Benutzern die Orientierung zu erleichtern, werden zwei Arten von Publikationen angeboten: Statistische Dokumente und Veröffentlichungen.

Statistische Dokumente sind für den Fachmann konzipiert und enthalten das ausführliche Datenmaterial: Bezugsdaten, bei denen die Konzepte allgemein bekannt, standardisiert und wissenschaftlich fundiert sind. Diese Daten werden in einer sehr tiefen Gliederung dargeboten. Die Statistischen Dokumente wenden sich an Fachleute, die in der Lage sind, selbständig die benötigten Daten aus der Fülle des dargebotenen Materials auszuwählen. Diese Daten sind in gedruckter Form und/oder auf Diskette, Magnetband, CD-ROM verfügbar. Statistische Dokumente unterscheiden sich auch optisch von anderen Veröffentlichungen durch den mit einer stilisierten Graphik versehenen weißen Einband.

Veröffentlichungen wenden sich an eine ganz bestimmte Zielgruppe, wie zum Beispiel an den Bildungsbereich oder an Entscheidungsträger in Politik und Verwaltung. Sie enthalten ausgewählte und auf die Bedürfnisse einer Zielgruppe abgestellte und kommentierte Informationen. Eurostat übernimmt hier also eine Art Beraterrolle.

Für einen breiteren Benutzerkreis gibt Eurostat Jahrbücher und periodische Veröffentlichungen heraus. Diese enthalten statistische Ergebnisse für eine erste Analyse sowie Hinweise auf weiteres Datenmaterial für vertiefende Untersuchungen. Diese Veröffentlichungen werden in gedruckter Form und in Datenbanken angeboten, die in Menütechnik zugänglich sind.

Um Benutzern die Datensuche zu erleichtern, hat Eurostat Themenkreise, d. h. eine Untergliederung nach Sachgebieten, eingeführt. Daneben sind sowohl die Statistischen Dokumente als auch die Veröffentlichungen in bestimmte Reihen, wie zum Beispiel „Jahrbücher“, „Konjunktur“, „Methoden“, untergliedert, um den Zugriff auf die statistischen Informationen zu erleichtern.

Y. Franchet
Generaldirektor

It is Eurostat's responsibility to use the European statistical system to meet the requirements of the Commission and all parties involved in the development of the single market.

To ensure that the vast quantity of accessible data is made widely available, and to help each user make proper use of this information, Eurostat has set up two main categories of document: statistical documents and publications.

The statistical document is aimed at specialists and provides the most complete sets of data: reference data where the methodology is well-established, standardised, uniform and scientific. These data are presented in great detail. The statistical document is intended for experts who are capable of using their own means to seek out what they require. The information is provided on paper and/or on diskette, magnetic tape, CD-ROM. The white cover sheet bears a stylised motif which distinguishes the statistical document from other publications.

The publications proper tend to be compiled for a well-defined and targeted public, such as educational circles or political and administrative decision-makers. The information in these documents is selected, sorted and annotated to suit the target public. In this instance, therefore, Eurostat works in an advisory capacity.

Where the readership is wider and less well-defined, Eurostat provides the information required for an initial analysis, such as yearbooks and periodicals which contain data permitting more in-depth studies. These publications are available on paper or in videotext databases.

To help the user focus his research, Eurostat has created 'themes', i.e. subject classifications. The statistical documents and publications are listed by series: for example, yearbooks, short-term trends or methodology in order to facilitate access to the statistical data.

Y. Franchet
Director-General

Pour établir, évaluer ou apprécier les différentes politiques communautaires, la Commission européenne a besoin d'informations.

Eurostat a pour mission, à travers le système statistique européen, de répondre aux besoins de la Commission et de l'ensemble des personnes impliquées dans le développement du marché unique.

Pour mettre à la disposition de tous l'importante quantité de données accessibles et faire en sorte que chacun puisse s'orienter correctement dans cet ensemble, deux grandes catégories de documents ont été créées: les documents statistiques et les publications.

Le document statistique s'adresse aux spécialistes. Il fournit les données les plus complètes: données de référence où la méthodologie est bien connue, standardisée, normalisée et scientifique. Ces données sont présentées à un niveau très détaillé. Le document statistique est destiné aux experts capables de rechercher, par leurs propres moyens, les données requises. Les informations sont alors disponibles sur papier et/ou sur disquette, bande magnétique, CD-ROM. La couverture blanche ornée d'un graphisme stylisé démarque le document statistique des autres publications.

Les publications proprement dites peuvent, elles, être réalisées pour un public bien déterminé, ciblé, par exemple l'enseignement ou les décideurs politiques ou administratifs. Des informations sélectionnées, triées et commentées en fonction de ce public lui sont apportées. Eurostat joue, dès lors, le rôle de conseiller.

Dans le cas d'un public plus large, moins défini, Eurostat procure des éléments nécessaires à une première analyse, les annuaires et les périodiques, dans lesquels figurent les renseignements adéquats pour approfondir l'étude. Ces publications sont présentées sur papier ou dans des banques de données de type vidéotex.

Pour aider l'utilisateur à s'orienter dans ses recherches, Eurostat a créé les thèmes, c'est-à-dire une classification par sujet. Les documents statistiques et les publications sont répertoriés par série — par exemple, annuaire, conjoncture, méthodologie — afin de faciliter l'accès aux informations statistiques.

Y. Franchet
Directeur général



EDITION 1998

Energiepreise

Daten 1985-1998

.....

Energy prices

Data 1985-1998

.....

Prix de l'énergie

Données 1985-1998

.....



EUROPÄISCHE KOMMISSION
EUROPEAN COMMISSION
COMMISSION EUROPÉENNE



THEMENKREIS 8 – THEME 8 – THÈME 8
Umwelt und Energie
Environment and energy
Environnement et énergie



Manuskript abgeschlossen im Dezember 1998
Manuscript completed in December 1998
Manuscrit terminé en décembre 1998

Für alle Informationen zu dieser Veröffentlichung wenden Sie sich bitte an:
For all information concerning this publication, please contact:
Pour toute information concernant cette publication, veuillez vous adresser à:
Eurostat, tél. (352) 43 01-32040

Zahlreiche weitere Informationen zur Europäischen Union sind verfügbar über Internet,
Server Europa (<http://europa.eu.int>).
A great deal of additional information on the European Union is available on the Internet.
It can be accessed through the Europa server (<http://europa.eu.int>).
De nombreuses autres informations sur l'Union européenne sont disponibles sur Internet
via le serveur Europa (<http://europa.eu.int>).

Bibliographische Daten befinden sich am Ende der Veröffentlichung.
Cataloguing data can be found at the end of this publication.
Une fiche bibliographique figure à la fin de l'ouvrage.

Luxembourg: Office des publications officielles des Communautés européennes, 1999

ISBN 92-828-5673-9

© Europäische Gemeinschaften, 1999
© European Communities, 1999
© Communautés européennes, 1999

Printed in Luxembourg

GEDRUCKT AUF CHLORFREI GEBLEICHTEM PAPIER
PRINTED ON WHITE CHLORINE-FREE PAPER
IMPRIMÉ SUR PAPIER BLANCHI SANS CHLORE

Inhalts / Contents / Sommaire

1.	Einleitung	5
	Introduction	11
	Introduction	17
2.	Quellenangaben und Anmerkungen zur Methodik	7
	Notes on sources and methods	13
	Note concernant les sources et la méthodologie	19
3.	Naturgas / Natural gas / Gas naturel	23
4.	Elektrizität / Electricity / Electricité	57
5.	Mineralölzeugnisse / Petroleum products / Produits pétroliers	107
6.	Vergleich der Energiepreise (mit Grafiken) / Comparison between energy prices (with graphics) / Comparaison entre les prix de l'énergie (avec graphiques)	149
7.	Umrechnungstabellen / Conversion tables / Tables de conversion	167

1. Einleitung

EUROSTAT sammelt und veröffentlicht zahlreiche Angaben über die Energiepreise in den Mitgliedstaaten. Mit der vorliegenden Veröffentlichung soll in möglichst knapper Form über die Preise der letzten Jahre für die grossen Energieträger informiert werden. Es wurde daher bewusst nur die Entwicklungen bis zu dem Zeitpunkt, zu dem Informationen für alle Energieträger verfügbar waren betrachtet. Einzelne Preisangaben für spezifische Energieträger können aus der Fachpresse und insbesondere aus:

- dem wöchentlichen "Oel-Preis-Bulletin"
- den halbjährlichen "Statistik Kurzgefasst" über Gas und Elektrizität
- den jährlichen Veröffentlichungen "Gaspreise" und "Elektrizitätspreise"

der Kommission entnommen werden.

Es wurde versucht, aus den zahlreichen verfügbaren Angaben diejenigen auszuwählen, die die wichtigsten Verbraucher für die verschiedenen Energieerzeugnisse betreffen. In einer derart knapp gefassten Veröffentlichung ist es jedoch nicht möglich, ein vollständiges Bild der sehr komplexen Preis- und Tarifstrukturen, des Ausmasses der regionalen Schwankungen innerhalb der Mitgliedstaaten oder der Preisunterschiede aufgrund vereinbarter Liefermengen und sonstiger Vertragsbedingungen zu geben. Insbesondere die Angaben über die für industrielle Zwecke verwendete Energie sollten mit Vorsicht interpretiert werden. Es handelt sich vorwiegend um Preisangaben für kleinere und mittlere Industrieverbraucher, für die Energiepreise der Industrie mit hohem Energieverbrauch sind sie deshalb nicht unbedingt repräsentativ. Aus diesen Gründen ist diese Veröffentlichung eher als ein Leitfaden zu verstehen denn als Instrument für den genauen Preisvergleich zwischen den Mitgliedstaaten.

Zeichen und Abkürzungen

.	Kein Nachweis vorhanden
ø	jährlicher durchschnittlicher prozentualer Anstieg
kWh	Kilowattstunden
GWh	Gigawattstunden (10 ⁶ kWh)
h	Stunde
GJ	Gigajoule (10 ⁹ MJ)
Ho	oberer Heizwert
Hu	unterer Heizwert
HS	hoher Schwefelgehalt
t RÖE	Tonne Rohöleinheiten
MWSt	Mehrwertsteuer
BEF	Belgischer Franc
DKK	Dänische Krone
DEM	Deutsche Mark
GRD	Griechische Drachme
ESP	Spanische Peseta
FRF	Französischer Franc
IEP	Irishes Pfund
ITL	Italienische Lira
LUF	Luxemburgischer Franc
NLG	Niederländischer Gulden
ATS	Österreichischer Schilling
PTE	Portugiesischer Escudo
FIM	Finnische Markka
SEK	Schwedische Krone
GBP	Pfund Sterling
ECU	Europäische Währungseinheit
KKS	Kaufkraftstandard
BIP	Bruttoinlandsprodukt
EU 15	Gesamtheit der Mitgliedsländer der Europäischen Union
EUROSTAT	Statistisches Amt der Europäischen Gemeinschaft

2. Quellenangaben und Anmerkungen

2.1 Mengeneinheiten

Für die Endverbraucher sind die Preise in nationalen Währungseinheiten pro spezifische Einheit (Gigajoule, Kilowattstunde, Liter, Tonne) ausgedrückt. Drei Arten von Preisen werden angegeben.

- Preise einschließlich Steuern
- Preise ausschließlich Mehrwertsteuer und ausschliesslich absetzbare Steuern (für die Industrie)
- Preise ausschließlich alle Steuern.

Der Preis einschließlich Steuern ist der vom privaten Verbraucher tatsächlich gezahlte Preis. Er umfasst den Preis ausschließlich Steuern plus die Summe aller vom Verbraucher zu tragenden Steuern.

Im Falle des Industriellen Energieverbrauchers ist der Preis der für die Vergleiche, benutzt wurde der Preis ohne und sonstige abzugsfähige Steuern.

2.2 Währungseinheit

2.2.1 Die europäische Währungseinheit (ECU)

Die europäische Währungseinheit ist ein Währungskorb.

Die Zusammensetzung des Währungskorbs der ECU stellt sich wie folgt dar :

3.301 BEF	0.1976 DKK	0.6242 DEM	1.44 GRD	1.393 PTE	1.332 FRF
0.2198 NLG	0.008552 IEP	0.13 LUF	151.8 ITL	6.885 ESP	0.08784 GBP

Nach ihrer Definition spiegelt der ECU durchaus die Wechselkursschwankungen wider und ist daher zur Messung der Preise und Werte der internationalen Waren- und Dienstleistungsströme geeignet. Die in ECU ausgedrückten Daten ermöglichen infolgedessen einen Vergleich zwischen den Preisen nach Umtausch von Devisen bei der Bank. Dieser Währungsumtausch zu den auf dem Devisenmarkt notierten Wechselkursen hat jedoch den Nachteil, dass mit der Zeit unter der Einwirkung zahlreicher Faktoren, die von den Bewegungen der Inlandspreise unabhängig sind, Fluktuationen auftreten:

- Kapitaltransfers,
- politische Entscheidungen,
- Reglementierungen,
- Spekulationen,
- psychologische Faktoren,
- Zinssätze.

So kann eine Landeswährung im Vergleich zu ihrer wirklichen Kaufkraft unter- oder überbewertet werden.

Um diesen Nachteilen zu begegnen, ist die tatsächliche Kaufkraft jeder Landeswährung zu berechnen, wodurch man zu dem Begriff des Kaufkraftstandards gelangt.

2.2.2 Kaufkraftstandard (KKS)

Der KKS ist eine Bezugseinheit, deren Relation zu den verschiedenen Landeswährungen sich proportional zu den Kaufkraftparitäten (KKP) dieser Währungen verhält.

Die Kaufkraftparitäten werden als Mittelwerte der Preisrelationen zwischen den einzelnen Ländern für einen Waren- und Dienstleistungskorb ermittelt, der einer vollständigen genau definierten Klassifikation entspricht. Sie ermöglichen es, die in Landeswährung ausgedrückten Werte der Wirtschaftsaggregate der Länder in eine gemeinsame Währung zu konvertieren.

Die KKP, die für alle Verwendungen des BIP berechnet werden, spiegeln die Relationen zwischen den Preisniveaus der verschiedenen Länder wider; sie geben an, welche Summe in Landeswährung erforderlich ist, um in den einzelnen Ländern jeweils denselben Korb von Waren und Dienstleistungen aus den Verwendungen des BIP zu kaufen. In der vorliegenden Veröffentlichung werden nur die KKP an der Aggregationsstufe des BIP verwendet.

Die Kaufkraftparitäten werden im Verhältnis zu einer Bezugsgröße ausgedrückt, die man Kaufkraftstandard (KKS) nennt. Diese Bezugsgröße wird so definiert, daß für jedes einzelne Aggregat der durch Umrechnung der Werte in Landeswährung mit Hilfe der Kaufkraftparitäten erzielte gemeinschaftliche Gesamtwert gleich dem gemeinschaftlichen Gesamtwert in ECU ist.

Wenn die Preise mit Hilfe der BIP-Parität in KKS umgerechnet werden, läßt sich eine Aussage wie die folgende treffen:

- Wenn 1 Gigajoule Energie im Lande A 10 KKS und im Lande B 5 KKS kostet, so bedeutet dies, daß dieses Gigajoule Energie nach Bereinigung der Unterschiede zwischen den allgemeinen Preisniveaus der beiden Länder in dem Land A doppelt so teuer ist wie in dem Land B.

Diese Bewertung ist unabhängig von den Wechselkursen und damit von den Wechselkursschwankungen, die durch Kapitalbewegungen, Spekulation und Regierungsentscheidungen usw. entstehen.

Die Umrechnungsfaktoren für die Berichtsjahre der vorliegenden Studie sind in einer Tabelle im Anhang enthalten.

2.3 Energieträger

2.3.1 Gas

Die Preise stammen aus einer regelmässigen Erhebung des EUROSTAT bei Gasversorgungsunternehmen in den Ländern der Europäischen Union. Die dabei angewandte Methodik ist in der EUROSTAT-Veröffentlichung "Gaspreise" beschrieben.

Für die Veröffentlichung von EUROSTAT "Energiepreise" wurden ein Ort pro Land und folgende Verbraucherguppen berücksichtigt :

- Haushaltsverbraucher :

	Jahresverbrauch	Haushaltsausstattung
D ₂	16,74 GJ (das sind 4652 kWh)	Kochen und Warmwasser
D _{3-b}	125,60 GJ (das sind 34890 kWh)	Kochen, Warmwasser und Zentralheizung

- Industrielverbraucher :

	Jahresverbrauch	Benutzungsdauer
I ₃₋₁	41 860 GJ (das sind 11,63 GWh)	200 Tage 1 600 Stunden
I ₄₋₁	418 600 GJ (das sind 116,30 GWh)	250 Tage 4 000 Stunden

2.3.2 Elektrizität

Die Preise stammen aus einer regelmässigen Erhebung des EUROSTAT bei Elektrizitätsversorgungsunternehmen in den Ländern der Europäischen Union. Die dabei angewandte Methodik ist in der EUROSTAT-Veröffentlichung "Elektrizitätspreise" beschrieben.

Für die Veröffentlichung von EUROSTAT "Energiepreise" wurden ein Ort pro Land und folgende Verbrauchergruppen berücksichtigt :

- Haushaltverbraucher :

	Jahresverbrauch kWh		Bestellte Leistung (Richtwert) in kW	Wohnungstyp
	Insgesamt	(darunter Nachtstrom)		
D _b	1 200	-	3-4	70 m ² 3 Zimmer + Küche
D _c	3 500	(1 300)	4-9	90 m ² 4 Zimmer + Küche
D _e	20 000	(15 000)	9	120 m ² 5 Zimmer + Küche

- Industrieverbraucher :

	Jahresverbrauch kWh	Maximaler Leistungsbedarf kW (Höchstlast)	Jahresnutzungsdauer (1)
I _d	1 250 000	500	2 500 St.
I _f	10 000 000	2 500	4 000 St.
I _g	24 000 000	4 000	6 000 St.

(1) Jahresnutzungsdauer des maximalen Leistungsbedarfs

2.3.3 Mineralölerzeugnisse

Die Preise werden der Kommission von den Mitgliedstaaten als die an häufigsten angewandte, für eine bestimmte, unten genau spezifizierte Verbrauchergruppe, gemeldet. Ausgewiesen sind die am 15. Januar und 15. Juli gültigen Preise für :

- Super Benzin, bleifrei Super-Benzin und Dieselöl : Tankstellenpreise
- Leichtes Heizöl : Preise für Lieferungen von 2 000 bis 5 000 Liter
- Schweres Heizöl : Preise für Lieferungen von weniger als 2 000 Tonnen pro Monat bzw. weniger als 24 000 Tonnen pro Jahr.

Endverbraucherpreisreihen : die Preise sind für Januar und Juli ausgewiesen.

Preisvergleich auf Endenergieebene : diese Tabellen enthalten die Preise der in Ihrem jeweiligen Verbrauchersektor als konkurrierend angesehenen Energieträger, ausgedrückt in ECU pro GJ (Hu).

2.4 Umrechnungsfaktor

Petroleum	1 t RÖE	=	41,86	GJ (Hu)
Schweres Heizöl	1 000 kg	=	40,00	GJ (Hu)
Leichtes Heizöl	1 000 kg	=	42,30	GJ (Hu)
Leichtes Heizöl	1 000 l	=	36,38	GJ (Hu)
Gas	1 GJ (Ho)	=	0,90	GJ (Hu)
Elektrizität	1000 kWh	=	3,60	GJ

1. Introduction

EUROSTAT collects and publishes a wide range of information on energy prices in the Member States. The aim of this publication is to summarize as succinctly as possible the most recent price information for the principal energy sources. It is therefore deliberately confined to trends up to the date at which information for all these energy sources was available. More detailed prices for particular sources can be found in the specialised press and notably in:

- the weekly "Oil Price Bulletin"
- the halfyearly "Statistics in focus" for "Gas" and "Electricity"
- the yearly publications "Gas prices" and "Electricity prices"

published by the Commission.

Among the vast store of data available, we have selected for the different energy products the most significant informations concerning prices payed by consumers. We have not, however, been able, in such a condensed publication, to give a full picture of the whole complex of structure and tariffs, the extent of their regional variations within individual countries or the price differentials created by the quantities consumed, and other contractual conditions. Great care must be exercised in interpreting these data, particularly that on energy used by industry. The prices given for industrial sectors usually concern small to medium-sized industrial users and are not necessarily representative of the prices paid by highly energy-intensive industries. This publication should therefore be treated as a guide rather than a means of establishing a strict comparison of prices between Member States.

Symbols and abbreviations

.	No data available
ø	Annual average percentage increase
kWh	Kilowatthour
GWh	Gigawatthour (10 ⁶ kWh)
h	Hour
GJ	Gigajoule (10 ³ MJ)
GCV	Gross calorific value
NCV	Net calorific value
HSC	High sulphur content
toe	Ton of oil equivalent
VAT	Value added tax
BEF	Belgian franc
DKK	Danish crown
DEM	German mark
GRD	Greek Drachma
ESP	Spanish Peseta
FRF	French franc
IEP	Irish pound
ITL	Italian lira
LUF	Luxembourg franc
NLG	Dutch guilder
ATS	Austrian Schilling
PTE	Portuguese Escudo
FIM	Finnish Markka
SEK	Swedish crown
GBP	Pound sterling
ECU	European currency unit
PPS	Purchasing power standard
GDP	Gross domestic product
EU 15	Total of Member States of the European Union
EUROSTAT	Statistical Office of the European Communities

2. Sources and methods

2.1 Quantity units employed

For end-users, the prices are indicated in currency units per specific unit (gigajoule, kilowatt hour, tonne, litre). Three types of prices were used :

- prices including all taxes
- prices excluding VAT and excluding specific deductible taxes (for industrial consumers)
- prices excluding all taxes.

The prices including all taxes are the prices actually paid by the household consumer. They therefore comprise the price excluding tax plus all taxes borne by the consumer.

In the case of industrial consumers, the price used for comparison excludes both VAT and other specific deductible taxes.

2.2 Currency units

2.2.1 The european currency unit (ECU)

The ECU is a basket-type currency unit.

The composition of the ECU basket is as follows:

3.301 BEF	0.1976 DKK	0.6242 DEM	1.44 GRD	1.393 PTE	1.332 FRF
0.2198 NLG	0.008552 IEP	0.13 LUF	151.8 ITL	6.885 ESP	0.08784 GBP

The definition of the ECU is such that it reflects fluctuations in exchange rates and is suitable for measuring the prices and values of international flows of goods and services. Data expressed in ECU therefore permit the comparison of prices in terms of currency exchange. This financial operation at the market exchange rates, however, has the drawback of being liable to changes in time under the influence of many factors which are independent of internal price movements:

- capital transfers,
- political decisions,
- regulations,
- speculation,
- psychological factors,
- interest rates.

Thus, a national currency can be over- or undervalued in comparison with its real purchasing power.

In order to remove these drawbacks, it is useful to calculate the real purchasing power of each currency, which leads to the purchasing power standard concept.

2.2.2 The purchasing power standard (PPS)

The PPS is a reference unit for which the ratios between the different national currencies are proportional to the purchasing power parities (PPP) between these currencies.

Purchasing power parities are obtained as the averages of the price ratios between the different countries for a basket of goods and services representing the whole of a well-defined classification. They can be used to convert the values of the countries' economic aggregates expressed in national currency into a common currency.

The PPP, which are calculated for all the uses of the GDP, reflect the ratios between price levels in the different countries; they indicate the amount of a national currency required to buy in each country the same basket of goods and services which are included in the uses of the GDP. In this present publication only the PPP at GDP level are used.

The purchasing power parities are expressed in relation to a reference unit, a *numeraire*, which is called purchasing power standard (PPS). This *numeraire* is defined in such a way that, for each individual aggregate (in this publication, the aggregate used is the GDP), the Community total obtained from converting the values in national currency by means of the purchasing power parities is equal to the Community total in ECU.

When prices are converted to PPS using the GDP parity the following conclusion is possible:

- if one gigajoule of energy costs 10 PPS in country A and 5 PPS in country B, this means that after eliminating the differences between the general level of prices in the two countries, this gigajoule of energy is twice as expensive in country A than in country B.

This conclusion is independent of market exchange rates and therefore, is not influenced by fluctuations in the same, brought about by movements of capital, speculation, political decisions, etc.

The conversion rates for the years covered by this study are given in a table in the annex.

2.3 Sources

2.3.1 Gas

These prices are taken from regular EUROSTAT surveys of the gas utilities in the European Union countries. The methodology is described in the EUROSTAT publication "Gas Prices".

For the EUROSTAT "Energy prices" publication, we used one location for each country and the following standard consumers categories:

- domestic consumers:

	Annual consumption	Equipment
D ₂	16.74 GJ (i.e. 4652 kWh)	cooking and water heating
D _{3-b}	125.60 GJ (i.e. 34890 kWh)	cooking, water heating and central heating

- industrial consumers:

	Annual consumption	Load factor
I ₃₋₁	41 860 GJ (i.e. 11.63 GWh)	200 days 1 600 hours
I ₄₋₁	418 600 GJ (i.e. 116.30 GWh)	250 days 4 000 hours

2.3.2 Electricity

These prices are taken from regular EUROSTAT surveys of the electricity utilities in the European Union countries. The methodology is described in the EUROSTAT publication "Electricity Prices".

For the EUROSTAT "Energy prices" publication, we used one location for each country and the following standard consumers categories:

- domestic consumers:

	Annual consumption kWh		Approx. subscribed demand in kW	Standard dwelling
	Total	of which night		
D _b	1 200	-	3-4	70 m ² 3 rooms + kitchen
D _c	3 500	(1 300)	4-9	90 m ² 4 rooms + kitchen
D _e	20 000	(15 000)	9	120 m ² 5 rooms + kitchen

- industrial consumers:

	Annual consumption kWh	Maximum demand in kW	Annual load (1)
I _d	1 250 000	500	2 500 h
I _f	10 000 000	2 500	4 000 h
I _g	24 000 000	4 000	6 000 h

(1) Annual duration of maximum demand

2.3.3 Petroleum products

The prices are supplied to the Commission (DG XVII) by the Member States as being the most frequently encountered for the specific categories of sale listed below. The prices given are those recorded at 15 January and 15 July for :

- Gasoline, premium unleaded gasoline and automotive diesel oil: pump prices
- Heating gas oil: prices for deliveries of between 2 000 and 5 000 litres
- Residual fuel oil: prices for monthly deliveries of less than 2 000 tonnes or annual deliveries of less than 24 000 tonnes

Series of end consumer prices: prices are given for January and July.

Comparison of supplied energy prices (and graphics): these tables show the prices of energy sources which can be regarded as competing in their sector of utilization. Prices are expressed in ECU per GJ (NCV).

2.4 Conversion factors

Crude Oil	1 toe	=	41.86	GJ (NCV)
Residual fuel	1 000 kg	=	40.00	GJ (NCV)
Gasoil	1 000 kg	=	42.30	GJ (NCV)
Gasoil	1 000 l	=	36.38	GJ (NCV)
Gas	1 GJ (GCV)	=	0.90	GJ (NCV)
Electricity	1000 kWh	=	3.60	GJ

1. Introduction

EUROSTAT recueille et publie de nombreuses informations sur les prix de l'énergie dans les Etats Membres. Le but de cette publication est de rassembler de la manière la plus synthétique possible les informations les plus récentes sur les prix couvrant les principales sources d'énergie. Elle se limite par conséquent à l'évolution observée jusqu'au moment où les informations pour toutes ces sources ont été disponibles. Pour certaines sources d'énergie, le lecteur intéressé trouvera des données de prix plus détaillées dans les publications spécialisées de la Commission, et en particulier, dans :

- le "bulletin Pétrolier", hebdomadaire
- les "Statistiques en bref" semestrielles sur le gaz et l'électricité
- les publications annuelles "Prix du Gaz" et "Prix de l'Electricité".

Parmi les multiples données disponibles, nous avons sélectionné, pour différents produits énergétiques, les informations les plus significatives concernant les prix payés par les consommateurs. Il n'est toutefois pas possible dans un document aussi concentré de refléter totalement la grande complexité des structures des prix et des tarifs, l'étendue de leurs variations régionales à l'intérieur d'un même pays ou les différences des prix liées aux quantités consommées et autres conditions contractuelles. L'interprétation de ces données, notamment de celles qui concernent l'énergie utilisée à des fins industrielles, exige une grande prudence. Les prix indiqués pour les secteurs industriels concernent en général des utilisations de petite et moyenne taille et ne sont pas nécessairement représentatifs de prix payés par l'industrie à forte consommation énergétique. Pour toutes ces raisons, cette publication constitue plutôt un guide qu'un instrument permettant une comparaison stricte entre les différents Etats membres.

Signes et abréviations

.	Donnée non disponible
ø	Pourcentage annuel moyen d'évolution
kWh	Kilowattheure
GWh	Gigawattheure (10 ⁶ kWh)
h	Heure
GJ	Gigajoule (10 ⁹ MJ)
PCS	Pouvoir calorifique supérieur
PCI	Pouvoir calorifique inférieur
HTS	Haute teneur en soufre
tep	Tonne d'équivalent pétrole
TVA	Taxe à la valeur ajoutée
BEF	Franc belge
DKK	Couronne danoise
DEM	Mark allemand
GRD	Drachme grecque
ESP	Peseta espagnole
FRF	Franc français
IEP	Livre irlandaise
ITL	Lire italienne
LUF	Franc luxembourgeois
NLG	Florin néerlandais
ATS	Schilling autrichien
PTE	Escudo portugais
FIM	Mark finlandais
SEK	Couronne suédoise
GBP	Livre sterling
ECU	Unité monétaire européenne
SPA	Standard de pouvoir d'achat
PIB	Produit intérieur brut
EU 15	Ensemble des Etats Membres de l'union Européenne
EUROSTAT	Office Statistique des Communautés Européennes

2. Sources et méthodologie

2.1 Unités de mesure quantitative

Les tableaux de la consommation finale présentent les prix en unités monétaires nationales par unité spécifique (gigajoule, kilowatt-heure, tonne, litre). Trois niveaux de prix ont été retenus :

- prix toutes taxes comprises
- prix hors TVA et hors taxes spécifiques déductibles (pour les consommateurs industriels)
- prix hors taxes.

Le prix toutes taxes comprises est le prix réellement payé par le consommateur domestique. Il correspond donc au prix hors taxes plus l'ensemble des taxes qui restent à la charge du consommateur.

Dans le cas des consommateurs industriels, le prix utilisé pour les comparaisons est le prix hors TVA et hors taxes spécifiques déductibles.

2.2 Unités monétaires

2.2.1 Unité monétaire européenne (ECU)

L'ECU est une unité monétaire de type "panier".

La composition du panier de l'ECU se présente comme suit :

3,301 BEF	0,1976 DKK	0,6242 DEM	1,44 GRD	1,393 PTE	1,332 FRF
0,2198 NLG	0,008552 IEP	0,13 LUF	151,8 ITL	6,885 ESP	0,08784 GBP

De par sa définition, l'ECU reflète bien les fluctuations des taux de change et s'avère adapté à mesurer les prix et les valeurs des flux internationaux des biens et services. Des données exprimées en ECU se placent donc dans l'optique d'une comparaison des prix, après conversion des devises. Cependant, cette opération monétaire aux taux de change du marché présente l'inconvénient de fluctuer dans le temps sous l'effet de nombreux facteurs indépendants des mouvements de prix intérieurs :

- transferts de capitaux,
- décisions politiques,
- réglementations,
- spéculations,
- facteurs psychologiques,
- taux d'intérêts.

Ainsi, une monnaie nationale peut-elle être sur ou sous-évaluée par rapport à son véritable pouvoir d'achat.

Pour remédier à ces inconvénients, il peut être utile de calculer le pouvoir d'achat réel de chaque monnaie, ce qui conduit à la notion de standard de pouvoir d'achat.

2.2.2 Le standard de pouvoir d'achat (SPA)

Le SPA est une unité de référence dont les relations avec les différentes monnaies nationales sont proportionnelles aux parités de pouvoir d'achat (PPA) entre ces monnaies.

Les parités de pouvoir d'achat sont obtenues comme moyennes de rapports de prix entre les différents pays pour un panier de biens et services représentant l'ensemble d'une classification bien définie. Elles permettent de convertir les valeurs des agrégats économiques des pays exprimées en monnaie nationale dans une monnaie commune.

Les PPA, qui sont calculées pour tous les emplois du PIB, reflètent les relations entre les niveaux des prix des différents pays; elles indiquent les quantités de monnaie nationale nécessaires pour acheter dans chaque pays le même panier de biens et services compris dans les emplois du PIB. Dans la présente publication, seules les PPA au niveau du PIB sont utilisées.

Les parités de pouvoir d'achat sont exprimées par rapport à une unité de référence, un numéraire, qu'on appelle standard de pouvoir d'achat (SPA). Ce numéraire est défini de manière à ce que, pour chaque agrégat individuel (dans cette publication, l'agrégat utilisé est le PIB) le total communautaire obtenu de la conversion des valeurs en monnaie nationale avec les parités de pouvoir d'achat soit égal au total communautaire en ECU.

Lorsque les prix sont convertis en SPA à l'aide de la parité du PIB, le jugement suivant devient possible :

- si un gigajoule d'énergie coûte 10 SPA dans le pays A et 5 SPA dans le pays B, cela signifie que, après qu'on ait éliminé les différences entre les niveaux généraux de prix des deux pays, ce gigajoule d'énergie est deux fois plus cher dans le pays A que dans le pays B.

Ce jugement est indépendant des taux de change monétaires et donc des fluctuations de ceux-ci provoquées par les mouvements de capitaux, la spéculation, les décisions publiques, etc.

Les facteurs de conversion des années couvertes par cette étude sont données dans un tableau en annexe.

2.3 Sources

2.3.1 Gaz

Les prix proviennent de l'enquête régulière menée par EUROSTAT parmi les sociétés de distribution de gaz dans les différents pays de l'Union Européenne. La méthodologie est décrite dans la publication EUROSTAT "Prix du Gaz".

Pour la publication EUROSTAT "Prix de l'énergie", on a retenu une place par pays et les consommateurs type suivants :

- consommateurs domestiques :

	Consommation annuelle	Equipement
D ₂	16,74 GJ (soit 4652 kWh)	cuisine et eau chaude
D _{3-b}	125,60 GJ (soit 34890 kWh)	cuisine, eau chaude et chauffage central

- consommateurs industriels :

	Consommation annuelle	Modulation
I ₃₋₁	41 860 GJ (soit 11,63 GWh)	200 jours 1 600 heures
I ₄₋₁	418 600 GJ (soit 116,30 GWh)	250 jours 4 000 heures

2.3.2 Electricité

Les prix proviennent de l'enquête régulière menée par EUROSTAT parmi les sociétés de distribution d'électricité dans les différents pays de l'Union Européenne. La méthodologie est décrite dans la publication EUROSTAT "Prix de l'électricité".

Pour la publication EUROSTAT "Prix de l'énergie", on a retenu une place par pays et les consommateurs type suivants :

- consommateurs domestiques :

	Consommation annuelle en kWh		Puissance souscrite indicative en kW	Logement type
	Total	dont nuit		
D _b	1 200	-	3-4	70 m ² 3 pièces + cuisine
D _c	3 500	(1 300)	4-9	90 m ² 4 pièces + cuisine
D _e	20 000	(15 000)	9	120 m ² 5 pièces + cuisine

- consommateurs industriels :

	Consommation annuelle kWh	Puissance maximale appelée en kW	Modulation (1)
I _d	1 250 000	500	2 500 h
I _f	10 000 000	2 500	4 000 h
I _g	24 000 000	4 000	6 000 h

(1) Durée d'utilisation annuelle de la puissance maximale appelée.

2.3.3 Produits pétroliers

Les prix sont communiqués par les Etats Membres à la Commission (DGXVII) comme étant les plus fréquemment pratiqués, pour une catégorie bien spécifique de livraison définie ci-dessous. Les prix indiqués sont les prix relevés au 15 janvier et au 15 juillet pour les consommations suivantes :

- Essence super, essence super sans plomb et gasoil routier : prix à la pompe
- Gasoil chauffage : prix pour livraisons de 2 000 à 5 000 litres
- Fuel oil résiduel : prix pour livraisons inférieures à 2 000 tonnes par mois ou 24 000 tonnes par an.

Séries de prix à la consommation finale : les tableaux présentent les prix pour les mois de janvier et juillet.

Comparaison entre prix de l'énergie finale : dans ces tableaux ont été réunis les prix des énergies qui peuvent être considérées comme concurrentes dans leur secteur d'utilisation. Les prix sont exprimés en ECU par Gigajoule (PCI).

2.4 Facteurs de conversion

Pétrole brut	1 tep	=	41,86	GJ (PCI)
Fuel oil résiduel	1 000 kg	=	40,00	GJ (PCI)
Gasoil chauffage	1 000 kg	=	42,30	GJ (PCI)
Gasoil chauffage	1 000 l	=	36,38	GJ (PCI)
Gaz	1 GJ (PCS)	=	0,90	GJ (PCI)
Electricité	1000 kWh	=	3,60	GJ

3.

Naturgas

Natural gas

Gaz naturel

Naturgaspreise
Natural gas prices
Prix du gaz naturel



Hausaltsverbraucher
 16,74 GJ/Jahr – Preise pro GJ (HO)

Household consumer
 16,74 GJ/Year – Prices per GJ (GCV)

Consommateur domestique
 16,74 GJ/an – Prix par GJ (PCS)

	Nationale Währung National currency Monnaie nationale			KKS PPS SPA			ECUS		
	Steuern Inbegr. Taxes incl. Taxes comprises	Ohne Mehrwert. VAT excl. Hors TVA	Ohne Steuern Taxes excl. Hors taxes	Steuern Inbegr. Taxes incl. Taxes comprises	Ohne Mehrwert. VAT excl. Hors TVA	Ohne Steuern Taxes excl. Hors taxes	Steuern Inbegr. Taxes incl. Taxes comprises	Ohne Mehrwert. VAT excl. Hors TVA	Ohne Steuern Taxes excl. Hors taxes
	BELGIQUE/BELGIË	BEF			Bruxelles				
1985 Jan	663.90	567.50	567.50	15.04	12.86	12.86	14.91	12.75	12.75
1986 Jan	648.60	554.40	554.40	14.61	12.49	12.49	14.57	12.46	12.46
1987 Jan	519.50	444.00	444.00	11.71	10.01	10.01	12.12	10.36	10.36
1988 Jan	517.10	442.20	442.20	11.93	10.20	10.20	11.97	10.24	10.24
1989 Jan	506.70	433.10	433.10	11.76	10.05	10.05	11.61	9.92	9.92
1990 Jan	544.51	465.39	465.39	12.81	10.95	10.95	12.77	10.92	10.92
1991 Jan	569.00	486.30	486.30	13.67	11.69	11.69	13.48	11.52	11.52
Jul	569.10	486.40	486.40	13.68	11.69	11.69	13.46	11.50	11.50
1992 Jan	562.00	480.30	480.30	13.75	11.75	11.75	13.38	11.44	11.44
Jul	565.00	472.80	472.80	13.83	11.57	11.57	13.43	11.24	11.24
1993 Jan	564.10	472.00	472.00	14.01	11.72	11.72	14.00	11.71	11.71
Jul	562.60	470.80	470.80	13.98	11.69	11.69	13.96	11.69	11.69
1994 Jan	589.90	489.60	475.90	14.71	12.21	11.87	14.62	12.13	11.79
Jul	586.50	486.70	473.00	14.63	12.14	11.80	14.84	12.31	11.97
1995 Jan	590.30	489.90	476.20	14.66	12.16	11.82	15.07	12.51	12.16
Jul	591.90	491.20	477.50	14.70	12.20	11.86	15.41	12.79	12.43
1996 Jan	590.20	487.80	474.10	14.78	12.22	11.88	15.21	12.57	12.22
Jul	594.20	491.00	477.40	14.88	12.30	11.96	15.10	12.48	12.13
1997 Jan	605.00	500.00	486.30	15.35	12.69	12.34	15.05	12.44	12.10
Jul	616.90	509.90	496.20	15.66	12.94	12.59	15.10	12.48	12.15
1998 Jan	620.00	512.40	498.70	15.73	13.00	12.65	15.21	12.57	12.23
Jul	606.40	501.20	487.50	15.38	12.72	12.37	14.91	12.32	11.98
% 85-01/98-01	-0.52			0.34			0.15		
% 90-01/98-01	1.64			2.60			2.20		
% 97-01/98-01	2.48			2.44			1.04		

	DANMARK⁽¹⁾			DKK			Kobenhavn			
	1985 Jan	162.01	132.80	132.80	15.93	13.06	13.06	20.38	16.71	16.71
	1986 Jan	163.10	133.69	133.69	15.84	12.98	12.98	20.43	16.75	16.75
1987 Jan	140.21	114.93	114.93	13.32	10.91	10.91	17.91	14.68	14.68	
1988 Jan	154.13	126.34	126.34	14.75	12.09	12.09	19.43	15.93	15.93	
1989 Jan	171.85	140.86	140.86	16.59	13.60	13.60	21.30	17.46	17.46	
1990 Jan	200.00	163.92	163.92	19.76	16.19	16.19	25.37	20.79	20.79	
1991 Jan	247.35	202.75	202.75	25.37	20.79	20.79	31.36	25.70	25.70	
Jul	227.31	186.32	186.32	23.31	19.11	19.11	28.62	23.46	23.46	
1992 Jan	250.91	200.73	200.73	25.37	20.30	20.30	31.70	25.36	25.36	
Jul	247.60	198.08	198.08	25.03	20.03	20.03	31.49	25.20	25.20	
1993 Jan	234.94	187.95	187.95	24.78	19.83	19.83	31.09	24.88	24.88	
Jul	240.06	192.05	192.05	25.32	20.26	20.26	31.77	25.41	25.41	
1994 Jan	207.29	165.83	165.83	22.13	17.71	17.71	27.49	21.99	21.99	
Jul	200.91	160.73	160.73	21.45	17.16	17.16	26.66	21.33	21.33	
1995 Jan	201.83	161.46	161.46	21.50	17.20	17.20	26.94	21.55	21.55	
Jul	198.18	158.54	158.54	21.11	16.89	16.89	27.24	21.79	21.79	
1996 Jan	221.61	177.29	171.52	23.85	19.08	18.46	30.35	24.28	23.49	
Jul	241.15	192.92	187.15	25.95	20.76	20.14	32.73	26.19	25.40	
1997 Jan	241.06	192.85	187.09	26.05	20.84	20.22	32.42	25.94	25.16	
Jul	233.95	187.16	181.39	25.29	20.23	19.60	31.04	24.83	24.07	
1998 Jan	252.66	202.13	196.36	27.13	21.70	21.08	33.57	26.86	26.09	
Jul	259.28	207.42	195.63	27.84	22.27	21.00	34.48	27.59	26.02	
% 85-01/98-01	3.48			4.18			3.91			
% 90-01/98-01	2.96			4.04			3.57			
% 97-01/98-01	4.81			4.12			3.56			

(1) Ortgas / Gaswork / Gaz d'usine

Naturgaspreise
Natural gas prices
Prix du gaz naturel



Haushaltsverbraucher
 16,74 GJ/Jahr – Preise pro GJ (HO)

Household consumer
 16,74 GJ/Year – Prices per GJ (GCV)

Consommateur domestique
 16,74 GJ/an – Prix par GJ (PCS)

	Nationale Währung National currency Monnaie nationale			KKS PPS SPA			ECUS		
	Steuern Inbegr. Taxes incl. Taxes comprises	Ohne Mehrwert. VAT excl. Hors TVA	Ohne Steuern Taxes excl. Hors taxes	Steuern Inbegr. Taxes incl. Taxes comprises	Ohne Mehrwert. VAT excl. Hors TVA	Ohne Steuern Taxes excl. Hors taxes	Steuern Inbegr. Taxes incl. Taxes comprises	Ohne Mehrwert. VAT excl. Hors TVA	Ohne Steuern Taxes excl. Hors taxes
	DEUTSCHLAND			DEM			Düsseldorf		
1985 Jan	33.85	29.69	29.69	14.05	12.32	12.32	15.22	13.35	13.35
1986 Jan	33.85	29.69	29.69	14.05	12.32	12.32	15.54	13.63	13.63
1987 Jan	23.97	21.03	21.03	9.99	8.76	8.76	11.61	10.19	10.19
1988 Jan	23.97	21.03	21.03	10.24	8.99	8.99	11.61	10.18	10.18
1989 Jan	24.03	21.08	20.36	10.54	9.25	8.93	11.53	10.11	9.77
1990 Jan	25.77	22.60	21.88	11.45	10.04	9.72	12.67	11.11	10.76
1991 Jan	26.29	23.06	22.33	11.82	10.37	10.04	12.83	11.26	10.90
Jul	28.53	25.03	24.03	12.83	11.25	10.80	13.89	12.18	11.70
1992 Jan	28.53	25.03	24.03	12.77	11.20	10.76	13.99	12.27	11.78
Jul	28.54	25.04	24.04	12.78	11.21	10.76	13.97	12.26	11.77
1993 Jan	:	:	:	:	:	:	:	:	:
Jul	28.14	24.47	23.47	12.40	10.78	10.34	14.42	12.54	12.03
1994 Jan	27.49	23.90	22.90	12.35	10.74	10.29	14.16	12.31	11.79
Jul	27.49	23.90	22.90	12.35	10.74	10.29	14.33	12.46	11.94
1995 Jan	26.83	23.33	22.33	11.97	10.41	9.96	14.11	12.27	11.74
Jul	26.83	23.33	22.33	11.97	10.41	9.96	14.36	12.49	11.96
1996 Jan	26.83	23.33	22.33	12.17	10.58	10.13	14.21	12.36	11.83
Jul	26.83	23.33	22.33	12.17	10.58	10.13	14.04	12.21	11.69
1997 Jan	26.83	23.33	22.33	12.27	10.67	10.21	13.76	11.97	11.45
Jul	26.83	23.33	22.33	12.27	10.67	10.21	13.56	11.79	11.28
1998 Jan	26.80	23.31	22.31	12.28	10.68	10.22	13.56	11.80	11.29
Jul	27.03	23.31	22.31	12.38	10.68	10.22	13.70	11.81	11.31
% 85-01/98-01	-1.78			-1.03			-0.88		
% 90-01/98-01	0.49			0.87			0.86		
% 97-01/98-01	-0.11			0.07			-1.44		

	ELLADA(1)			GRD			National		
1985 Jan	:	:	:	:	:	:	:	:	:
1986 Jan	:	:	:	:	:	:	:	:	:
1987 Jan	:	:	:	:	:	:	:	:	:
1988 Jan	:	:	:	:	:	:	:	:	:
1989 Jan	:	:	:	:	:	:	:	:	:
1990 Jan	:	:	:	:	:	:	:	:	:
1991 Jan	:	:	:	:	:	:	:	:	:
Jul	:	:	:	:	:	:	:	:	:
1992 Jan	:	:	:	:	:	:	:	:	:
Jul	:	:	:	:	:	:	:	:	:
1993 Jan	:	:	:	:	:	:	:	:	:
Jul	:	:	:	:	:	:	:	:	:
1994 Jan	:	:	:	:	:	:	:	:	:
Jul	:	:	:	:	:	:	:	:	:
1995 Jan	:	:	:	:	:	:	:	:	:
Jul	:	:	:	:	:	:	:	:	:
1996 Jan	:	:	:	:	:	:	:	:	:
Jul	:	:	:	:	:	:	:	:	:
1997 Jan	:	:	:	:	:	:	:	:	:
Jul	:	:	:	:	:	:	:	:	:
1998 Jan	:	:	:	:	:	:	:	:	:
Jul	:	:	:	:	:	:	:	:	:
% 85-01/98-01	:			:			:		
% 90-01/98-01	:			:			:		
% 97-01/98-01	:			:			:		

(1) Keine Rohrleitungsverteilung / No piped distribution / Pas de distribution par conduites

Naturgaspreise
Natural gas prices
Prix du gaz naturel



Haushaltsverbraucher
 16,74 GJ/Jahr – Preise pro GJ (HO)

Household consumer
 16,74 GJ/Year – Prices per GJ (GCV)

Consommateur domestique
 16,74 GJ/an – Prix par GJ (PCS)

	Nationale Wahrung National currency Monnaie nationale			KKS PPS SPA			ECUS		
	Steuern inbegr. Taxes incl. Taxes comprises	Ohne Mehrwert. VAT excl. Hors TVA	Ohne Steuern Taxes excl. Hors taxes	Steuern inbegr. Taxes incl. Taxes comprises	Ohne Mehrwert. VAT excl. Hors TVA	Ohne Steuern Taxes excl. Hors taxes	Steuern inbegr. Taxes incl. Taxes comprises	Ohne Mehrwert. VAT excl. Hors TVA	Ohne Steuern Taxes excl. Hors taxes
ESPAÑA⁽¹⁾	ESP			Barcelona					
1985 Jan	1 558.00	1 558.00	1 535.00	15.60	15.60	15.37	12.67	12.67	12.48
1986 Jan	1 991.00	1 778.00	1 752.00	18.54	16.55	16.31	14.61	13.05	12.86
1987 Jan	1 643.00	1 467.00	1 445.00	14.79	13.20	13.01	11.42	10.20	10.04
1988 Jan	1 643.00	1 467.00	1 445.00	14.59	13.03	12.83	11.71	10.46	10.30
1989 Jan	1 653.00	1 476.00	1 406.00	14.41	12.87	12.26	12.66	11.31	10.77
1990 Jan	1 694.00	1 512.00	1 490.00	14.37	12.82	12.64	12.84	11.46	11.29
1991 Jan	1 777.00	1 586.00	1 563.00	15.16	13.53	13.33	13.75	12.28	12.10
Jul	1 777.00	1 586.00	1 563.00	15.16	13.53	13.33	13.81	12.32	12.14
1992 Jan	1 945.30	1 721.50	1 721.50	15.68	13.88	13.88	15.06	13.32	13.32
Jul	1 945.30	1 721.50	1 721.50	15.68	13.88	13.88	14.96	13.24	13.24
1993 Jan	1 979.70	1 721.50	1 721.50	15.68	13.63	13.63	14.25	12.39	12.39
Jul	1 979.70	1 721.50	1 721.50	15.68	13.63	13.63	12.93	11.24	11.24
1994 Jan	1 979.70	1 721.50	1 721.50	15.16	13.19	13.19	12.41	10.79	10.79
Jul	2 082.70	1 810.50	1 810.50	15.95	13.87	13.87	13.16	11.44	11.44
1995 Jan	2 100.18	1 810.50	1 810.50	15.60	13.45	13.45	12.77	11.01	11.01
Jul	2 100.10	1 810.50	1 810.50	15.60	13.45	13.45	13.04	11.24	11.24
1996 Jan	2 180.50	1 879.70	1 879.70	16.05	13.83	13.83	13.72	11.82	11.82
Jul	2 180.50	1 879.70	1 879.70	16.05	13.83	13.83	13.50	11.64	11.64
1997 Jan	2 213.80	1 908.50	1 908.50	16.16	13.93	13.93	13.53	11.66	11.66
Jul	2 249.20	1 938.90	1 938.90	16.42	14.15	14.15	13.47	11.61	11.61
1998 Jan	2 249.20	1 938.90	1 938.90	16.24	14.00	14.00	13.43	11.58	11.58
Jul	2 249.20	1 938.90	1 938.90	16.24	14.00	14.00	13.43	11.58	11.58
% 85–01/98–01	2.86			0.31			0.45		
% 90–01/98–01	3.61			1.54			0.56		
% 97–01/98–01	1.60			0.49			-0.73		
FRANCE	FRF			Paris					
1985 Jan	108.61	91.58	91.58	15.04	12.68	12.68	15.95	13.45	13.45
1986 Jan	104.70	88.28	88.28	14.21	11.98	11.98	15.67	13.21	13.21
1987 Jan	86.68	73.09	73.09	11.70	9.86	9.86	12.60	10.62	10.62
1988 Jan	83.26	70.20	70.20	11.34	9.56	9.56	11.94	10.07	10.07
1989 Jan	82.54	70.91	70.91	11.43	9.82	9.82	11.62	9.98	9.98
1990 Jan	84.58	72.63	72.63	11.87	10.19	10.19	12.22	10.49	10.49
1991 Jan	87.86	75.40	75.40	12.70	10.90	10.90	12.62	10.83	10.83
Jul	89.08	76.42	76.42	12.88	11.05	11.05	12.78	10.96	10.96
1992 Jan	90.26	77.42	77.42	13.00	11.15	11.15	12.97	11.13	11.13
Jul	87.96	75.48	75.48	12.67	10.87	10.87	12.76	10.95	10.95
1993 Jan	86.25	74.04	74.04	12.16	10.44	10.44	12.99	11.15	11.15
Jul	86.25	74.04	74.04	12.16	10.44	10.44	12.98	11.14	11.14
1994 Jan	86.25	74.04	74.04	12.11	10.40	10.40	13.08	11.22	11.22
Jul	84.20	72.29	72.29	11.82	10.15	10.15	12.81	11.00	11.00
1995 Jan	82.84	71.00	71.00	11.62	9.96	9.96	12.60	10.80	10.80
Jul	83.30	70.23	70.23	11.68	9.85	9.85	12.82	10.80	10.80
1996 Jan	84.70	70.23	70.23	12.02	9.97	9.97	13.10	10.86	10.86
Jul	83.85	69.53	69.53	11.90	9.87	9.87	12.96	10.75	10.75
1997 Jan	85.73	71.09	71.09	12.29	10.19	10.19	13.03	10.80	10.80
Jul	88.75	73.59	73.59	12.72	10.55	10.55	13.29	11.02	11.02
1998 Jan	91.42	75.81	75.81	13.14	10.90	10.90	13.82	11.46	11.46
Jul	89.23	73.99	73.99	12.83	10.64	10.64	13.49	11.19	11.19
% 85–01/98–01	-1.32			-1.03			-1.10		
% 90–01/98–01	0.98			1.28			1.55		
% 97–01/98–01	6.64			6.96			6.04		

(1) Naturgas und Ortgas (Ortgas bin 1989) / Gaswork gas and natural gas (gaswork gas until 1989) / Gaz naturel et gaz d'usine (gaz d'usine jusqu'en 1989)

Naturgaspreise
Natural gas prices
Prix du gaz naturel



Haushaltsverbraucher Household consumer Consommateur domestique
 16,74 GJ/Jahr – Preise pro GJ (HO) 16,74 GJ/Year – Prices per GJ (GCV) 16,74 GJ/an – Prix par GJ (PCS)

	Nationale Wahrung National currency Monnaie nationale			KKS PPS SPA			ECUS		
	Steuern Inbegr. Taxes incl. Taxes comprises	Ohne Mehrwert. VAT excl. Hors TVA	Ohne Steuern Taxes excl. Hors taxes	Steuern Inbegr. Taxes incl. Taxes comprises	Ohne Mehrwert. VAT excl. Hors TVA	Ohne Steuern Taxes excl. Hors taxes	Steuern Inbegr. Taxes incl. Taxes comprises	Ohne Mehrwert. VAT excl. Hors TVA	Ohne Steuern Taxes excl. Hors taxes
	IRELAND(1)			IEP			Dublin		
1985 Jan	13.04	12.42	12.42	16.63	15.84	15.84	18.26	17.39	17.39
1986 Jan	14.28	12.98	12.98	17.76	16.14	16.14	19.96	18.14	18.14
1987 Jan	13.18	11.98	11.98	16.41	14.92	14.92	17.07	15.52	15.52
1988 Jan	13.18	11.98	11.98	16.58	15.07	15.07	16.96	15.41	15.41
1989 Jan	13.18	11.98	11.98	16.68	15.16	15.16	16.92	15.38	15.38
1990 Jan	11.00	10.00	10.00	14.79	13.45	13.45	14.30	13.00	13.00
1991 Jan	11.25	10.00	10.00	15.89	14.12	14.12	14.65	13.02	13.02
Jul	13.44	11.95	11.95	18.98	16.87	16.87	17.50	15.56	15.56
1992 Jan	13.44	11.95	11.95	19.48	17.32	17.32	17.54	15.60	15.60
Jul	13.44	11.95	11.95	19.48	17.32	17.32	17.54	15.60	15.60
1993 Jan	13.41	11.92	11.92	18.98	16.87	16.87	18.08	16.07	16.07
Jul	13.41	11.92	11.92	18.98	16.87	16.87	16.63	14.78	14.78
1994 Jan	13.41	11.92	11.92	19.53	17.36	17.36	17.23	15.32	15.32
Jul	13.41	11.92	11.92	19.53	17.36	17.36	16.76	14.90	14.90
1995 Jan	13.41	11.92	11.92	19.58	17.40	17.40	16.83	14.96	14.96
Jul	13.41	11.92	11.92	19.58	17.40	17.40	16.36	14.54	14.54
1996 Jan	13.41	11.92	11.92	19.78	17.58	17.58	16.44	14.61	14.61
Jul	13.41	11.92	11.92	19.78	17.58	17.58	16.92	15.04	15.04
1997 Jan	13.41	11.92	11.92	19.84	17.63	17.63	18.01	16.01	16.01
Jul	13.41	11.92	11.92	19.84	17.63	17.63	18.16	16.15	16.15
1998 Jan	13.41	11.92	11.92	19.72	17.53	17.53	17.04	15.15	15.15
Jul	13.41	11.92	11.92	19.72	17.53	17.53	17.10	15.20	15.20
% 85-01/98-01	0.22			1.32			-0.53		
% 90-01/98-01	2.51			3.66			2.22		
% 97-01/98-01	-			-0.59			-5.36		
ITALIA			ITL			Roma			
1985 Jan	18 241	16 735	15 946	13.68	12.55	11.96	13.32	12.22	11.64
1986 Jan	19 082	17 506	16 718	13.74	12.60	12.04	12.78	11.73	11.20
1987 Jan	17 011	15 606	14 817	11.91	10.92	10.37	11.57	10.61	10.08
1988 Jan	16 890	15 495	14 707	11.49	10.54	10.00	11.15	10.23	9.71
1989 Jan	18 727	17 181	15 160	12.55	11.51	10.16	12.17	11.17	9.85
1990 Jan	18 704	17 160	15 160	12.16	11.15	9.85	12.34	11.33	10.01
1991 Jan	16 849	16 201	15 630	10.78	10.37	10.00	10.95	10.53	10.16
Jul	16 849	16 201	15 630	10.78	10.37	10.00	10.95	10.53	10.16
1992 Jan	16 849	16 201	15 630	10.61	10.21	9.85	10.95	10.53	10.16
Jul	16 849	16 201	15 630	10.61	10.21	9.85	10.95	10.53	10.16
1993 Jan	17 659	16 201	15 630	10.60	9.72	9.38	9.71	8.91	8.60
Jul	17 659	16 201	15 630	10.60	9.72	9.38	9.71	8.91	8.60
1994 Jan	19 670	18 046	16 487	12.00	11.01	10.06	10.43	9.56	8.74
Jul	19 722	18 094	16 535	12.03	11.04	10.09	10.26	9.41	8.60
1995 Jan	20 972	19 241	17 682	12.37	11.35	10.43	10.49	9.62	8.84
Jul	23 197	21 088	17 737	13.69	12.44	10.46	10.67	9.70	8.16
1996 Jan	23 197	21 088	17 737	13.45	12.23	10.29	11.37	10.33	8.69
Jul	23 267	21 152	17 802	13.49	12.27	10.33	12.10	11.00	9.26
1997 Jan	23 267	21 152	17 802	13.26	12.06	10.15	12.10	11.00	9.26
Jul	23 302	21 183	17 833	13.28	12.07	10.16	12.12	11.02	9.27
1998 Jan	23 302	21 183	17 833	13.28	12.07	10.16	11.88	10.80	9.09
Jul	23 323	21 202	17 852	13.29	12.09	10.18	11.89	10.81	9.10
% 85-01/98-01	1.90			-0.23			-0.87		
% 90-01/98-01	2.79			1.11			-0.47		
% 97-01/98-01	0.15			0.15			-1.78		

(1) Ortgas vor 1986 / Gaswork gas before 1986 / Gaz d'usine avant 1986

Naturgaspreise
Natural gas prices
Prix du gaz naturel



Hausaltsverbraucher
 16,74 GJ/Jahr – Preise pro GJ (HO)

Household consumer
 16,74 GJ/Year – Prices per GJ (GCV)

Consommateur domestique
 16,74 GJ/an – Prix par GJ (PCS)

	Nationale Wahrung National currency Monnaie nationale			KKS PPS SPA			ECUS		
	Steuern Inbegr. Taxes incl. Taxes comprises	Ohne Mehrwert. VAT excl. Hors TVA	Ohne Steuern Taxes excl. Hors taxes	Steuern Inbegr. Taxes incl. Taxes comprises	Ohne Mehrwert. VAT excl. Hors TVA	Ohne Steuern Taxes excl. Hors taxes	Steuern Inbegr. Taxes incl. Taxes comprises	Ohne Mehrwert. VAT excl. Hors TVA	Ohne Steuern Taxes excl. Hors taxes
	LUXEMBOURG			LUF			Luxembourg–ville		
1985 Jan	586.20	553.00	553.00	13.11	12.37	12.37	13.17	12.42	12.42
1986 Jan	564.10	532.20	532.20	12.82	12.09	12.09	12.68	11.96	11.96
1987 Jan	409.49	386.31	386.31	9.24	8.72	8.72	9.55	9.01	9.01
1988 Jan	389.51	367.46	367.46	8.92	8.41	8.41	9.02	8.51	8.51
1989 Jan	371.06	350.06	350.06	8.60	8.12	8.12	8.50	8.02	8.02
1990 Jan	468.76	442.26	442.26	10.96	10.34	10.34	11.00	10.38	10.38
1991 Jan	492.82	464.94	464.94	11.74	11.08	11.08	11.67	11.01	11.01
Jul	544.82	513.98	513.98	12.98	12.25	12.25	12.89	12.16	12.16
1992 Jan	482.76	455.44	455.44	11.48	10.83	10.83	11.49	10.84	10.84
Jul	471.36	444.68	444.68	11.21	10.57	10.57	11.20	10.57	10.57
1993 Jan	422.99	399.04	399.04	9.89	9.33	9.33	10.49	9.90	9.90
Jul	422.99	399.04	399.04	9.89	9.33	9.33	10.50	9.90	9.90
1994 Jan	424.00	400.00	400.00	9.86	9.30	9.30	10.51	9.91	9.91
Jul	425.77	401.67	401.67	9.90	9.34	9.34	10.77	10.16	10.16
1995 Jan	420.96	397.13	397.13	9.74	9.19	9.19	10.75	10.14	10.14
Jul	422.48	398.57	398.57	9.77	9.22	9.22	11.00	10.37	10.37
1996 Jan	444.43	419.27	419.27	10.37	9.79	9.79	11.45	10.80	10.80
Jul	454.31	428.60	428.60	10.60	10.00	10.00	11.54	10.89	10.89
1997 Jan	458.22	432.28	432.28	10.76	10.15	10.15	11.40	10.76	10.76
Jul	471.49	444.80	444.80	11.08	10.45	10.45	11.54	10.89	10.89
1998 Jan	461.86	435.72	435.72	10.76	10.15	10.15	11.33	10.69	10.69
Jul	456.40	430.56	430.56	10.63	10.03	10.03	11.22	10.58	10.58
% 85–01/98–01	–1.82			–1.51			–1.15		
% 90–01/98–01	–0.19			–0.24			0.37		
% 97–01/98–01	0.79			–0.06			–0.62		

	NEDERLAND			NLG			Rotterdam			
	1985 Jan	22.88	19.23	19.22	8.47	7.12	7.12	9.11	7.65	7.65
	1986 Jan	23.55	19.79	19.78	8.99	7.55	7.55	9.60	8.06	8.06
1987 Jan	17.20	14.33	14.32	6.75	5.62	5.62	7.39	6.15	6.15	
1988 Jan	16.79	13.99	13.98	6.80	5.66	5.66	7.23	6.03	6.02	
1989 Jan	16.29	13.75	13.73	6.84	5.78	5.77	6.92	5.84	5.84	
1990 Jan	18.21	15.37	15.35	7.81	6.59	6.58	7.94	6.70	6.69	
1991 Jan	22.02	18.58	18.39	9.49	8.01	7.93	9.53	8.04	7.96	
Jul	23.06	19.46	19.18	9.94	8.39	8.27	9.96	8.41	8.29	
1992 Jan	22.29	18.81	18.56	9.65	8.14	8.03	9.70	8.19	8.08	
Jul	22.38	18.89	17.71	9.69	8.18	7.67	9.72	8.20	7.69	
1993 Jan	20.66	17.59	17.00	8.97	7.64	7.38	9.38	7.99	7.72	
Jul	20.70	17.62	17.02	8.99	7.65	7.39	9.43	8.03	7.76	
1994 Jan	21.40	18.21	17.62	9.37	7.97	7.71	9.84	8.38	8.11	
Jul	21.00	17.87	17.28	9.19	7.82	7.57	9.76	8.31	8.03	
1995 Jan	21.30	18.13	17.51	9.27	7.89	7.62	9.99	8.51	8.22	
Jul	20.83	17.73	17.12	9.07	7.72	7.45	9.95	8.47	8.18	
1996 Jan	20.75	17.66	17.05	9.16	7.80	7.53	9.82	8.35	8.07	
Jul	21.58	18.37	17.76	9.53	8.11	7.84	10.06	8.57	8.28	
1997 Jan	24.31	20.69	20.08	10.85	9.24	8.96	11.10	9.45	9.17	
Jul	24.98	21.26	20.65	11.15	9.49	9.22	11.21	9.54	9.27	
1998 Jan	24.41	20.78	20.16	10.88	9.26	8.99	10.96	9.33	9.05	
Jul	23.51	20.01	19.40	10.48	8.92	8.65	10.57	9.00	8.72	
% 85–01/98–01	0.50			1.94			1.44			
% 90–01/98–01	3.73			4.24			4.12			
% 97–01/98–01	0.41			0.28			–1.27			

Naturgaspreise
Natural gas prices
Prix du gaz naturel



Haushaltsverbraucher
 16,74 GJ/Jahr –Preise pro GJ (HO)

Household consumer
 16,74 GJ/Year –Prices per GJ (GCV)

Consommateur domestique
 16,74 GJ/an –Prix par GJ (PCS)

	Nationale Währung National currency Monnaie nationale			KKS PPS SPA			ECUS		
	Steuern Inbegr. Taxes incl. Taxes comprises	Ohne Mehrwert. VAT excl. Hors TVA	Ohne Steuern Taxes excl. Hors taxes	Steuern Inbegr. Taxes incl. Taxes comprises	Ohne Mehrwert. VAT excl. Hors TVA	Ohne Steuern Taxes excl. Hors taxes	Steuern Inbegr. Taxes incl. Taxes comprises	Ohne Mehrwert. VAT excl. Hors TVA	Ohne Steuern Taxes excl. Hors taxes
	ÖSTERREICH ATS			Wien					
1985 Jan	:	:	:	:	:	:	:	:	:
1986 Jan	:	:	:	:	:	:	:	:	:
1987 Jan	:	:	:	:	:	:	:	:	:
1988 Jan	:	:	:	:	:	:	:	:	:
1989 Jan	:	:	:	:	:	:	:	:	:
1990 Jan	:	:	:	:	:	:	:	:	:
1991 Jan	:	:	:	:	:	:	:	:	:
Jul	:	:	:	:	:	:	:	:	:
1992 Jan	:	:	:	:	:	:	:	:	:
Jul	:	:	:	:	:	:	:	:	:
1993 Jan	:	:	:	:	:	:	:	:	:
Jul	:	:	:	:	:	:	:	:	:
1994 Jan	:	:	:	:	:	:	:	:	:
Jul	:	:	:	:	:	:	:	:	:
1995 Jan	:	:	:	:	:	:	:	:	:
Jul	:	:	:	:	:	:	:	:	:
1996 Jan	137.07	114.23	114.23	9.21	7.67	7.67	10.33	8.60	8.60
Jul	154.98	129.15	114.23	10.41	8.67	7.67	11.52	9.60	8.49
1997 Jan	154.98	129.15	114.23	10.51	8.76	7.75	11.30	9.41	8.33
Jul	154.98	129.15	114.23	10.51	8.76	7.75	11.13	9.28	8.20
1998 Jan	155.06	129.22	114.28	10.53	8.78	7.76	11.16	9.30	8.22
Jul	155.06	129.22	114.28	10.53	8.78	7.76	11.17	9.31	8.23
% 85-01/98-01	:	:	:	:	:	:	:	:	:
% 90-01/98-01	:	:	:	:	:	:	:	:	:
% 97-01/98-01	0.05	:	:	0.18	:	:	-1.27	:	:
PORTUGAL(1) PTE			Lisboa						
1985 Jan	1 393.50	1 393.50	1 393.50	19.97	19.97	19.97	11.54	11.54	11.54
1986 Jan	1 467.60	1 358.90	1 358.90	18.04	16.70	16.70	10.45	9.68	9.68
1987 Jan	1 308.30	1 211.40	1 211.40	14.82	13.73	13.73	8.26	7.64	7.64
1988 Jan	1 393.50	1 290.30	1 290.30	14.84	13.74	13.74	8.25	7.64	7.64
1989 Jan	1 507.30	1 395.60	1 395.60	15.15	14.03	14.03	8.82	8.16	8.16
1990 Jan	1 677.90	1 553.60	1 553.60	15.02	13.90	13.90	9.36	8.67	8.67
1991 Jan	1 848.60	1 711.60	1 711.60	15.82	14.65	14.65	10.13	9.38	9.38
Jul	2 107.50	1 951.40	1 951.40	18.04	16.70	16.70	11.89	11.01	11.01
1992 Jan	2 108.00	1 951.00	1 951.00	16.86	15.61	15.61	11.93	11.04	11.04
Jul	2 264.00	1 951.00	1 951.00	18.11	15.61	15.61	13.09	11.28	11.28
1993 Jan	2 264.00	1 951.00	1 951.00	17.93	15.45	15.45	12.84	11.06	11.06
Jul	2 411.00	2 296.00	2 296.00	19.10	18.18	18.18	12.66	12.05	12.05
1994 Jan	2 411.00	2 296.00	2 296.00	18.97	18.07	18.07	12.30	11.71	11.71
Jul	2 909.00	2 770.00	2 770.00	22.89	21.80	21.80	14.78	14.07	14.07
1995 Jan	2 909.00	2 770.00	2 770.00	22.11	21.05	21.05	14.84	14.13	14.13
Jul	2 909.00	2 770.00	2 770.00	22.11	21.05	21.05	14.81	14.10	14.10
1996 Jan	3 019.00	2 875.00	2 875.00	22.76	21.68	21.68	15.43	14.69	14.69
Jul	3 019.00	2 875.00	2 875.00	22.76	21.68	21.68	15.34	14.61	14.61
1997 Jan	3 109.00	2 961.00	2 961.00	23.22	22.12	22.12	15.95	15.19	15.19
Jul	3 109.00	2 961.00	2 961.00	23.22	22.12	22.12	15.55	14.81	14.81
1998 Jan	3 109.00	2 961.00	2 961.00	22.94	21.85	21.85	15.39	14.66	14.66
Jul	3 171.18	3 020.22	3 020.22	23.40	22.29	22.29	15.70	14.95	14.95
% 85-01/98-01	6.37	:	:	1.07	:	:	2.24	:	:
% 90-01/98-01	8.01	:	:	5.44	:	:	6.41	:	:
% 97-01/98-01	-	:	:	-1.20	:	:	-3.51	:	:

(1) Ortgas / Gaswork gas / Gaz d'usine

Naturgaspreise
Natural gas prices
Prix du gaz naturel



Hausaltsverbraucher
 16,74 GJ/Jahr – Preise pro GJ (HO)

Household consumer
 16,74 GJ/Year – Prices per GJ (GCV)

Consommateur domestique
 16,74 GJ/an – Prix par GJ (PCS)

	Nationale Währung National currency Monnaie nationale			KKS PPS SPA			ECUS		
	Steuern Inbegr. Taxes incl. Taxes comprises	Ohne Mehrwert. VAT excl. Hors TVA	Ohne Steuern Taxes excl. Hors taxes	Steuern Inbegr. Taxes incl. Taxes comprises	Ohne Mehrwert. VAT excl. Hors TVA	Ohne Steuern Taxes excl. Hors taxes	Steuern Inbegr. Taxes incl. Taxes comprises	Ohne Mehrwert. VAT excl. Hors TVA	Ohne Steuern Taxes excl. Hors taxes
	SUOMI/FINLAND			FIM			National		
1985 Jan	:	:	:	:	:	:	:	:	:
1986 Jan	:	:	:	:	:	:	:	:	:
1987 Jan	:	:	:	:	:	:	:	:	:
1988 Jan	:	:	:	:	:	:	:	:	:
1989 Jan	:	:	:	:	:	:	:	:	:
1990 Jan	:	:	:	:	:	:	:	:	:
1991 Jan	:	:	:	:	:	:	:	:	:
Jul	:	:	:	:	:	:	:	:	:
1992 Jan	:	:	:	:	:	:	:	:	:
Jul	:	:	:	:	:	:	:	:	:
1993 Jan	:	:	:	:	:	:	:	:	:
Jul	:	:	:	:	:	:	:	:	:
1994 Jan	:	:	:	:	:	:	:	:	:
Jul	:	:	:	:	:	:	:	:	:
1995 Jan	:	:	:	:	:	:	:	:	:
Jul	:	:	:	:	:	:	:	:	:
1996 Jan	:	:	:	:	:	:	:	:	:
Jul	:	:	:	:	:	:	:	:	:
1997 Jan	:	:	:	:	:	:	:	:	:
Jul	:	:	:	:	:	:	:	:	:
1998 Jan	:	:	:	:	:	:	:	:	:
Jul	:	:	:	:	:	:	:	:	:
% 85-01/98-01	:	:	:	:	:	:	:	:	:
% 90-01/98-01	:	:	:	:	:	:	:	:	:
% 97-01/98-01	:	:	:	:	:	:	:	:	:
SVERIGE			SEK			National			
1985 Jan	:	:	:	:	:	:	:	:	:
1986 Jan	:	:	:	:	:	:	:	:	:
1987 Jan	:	:	:	:	:	:	:	:	:
1988 Jan	:	:	:	:	:	:	:	:	:
1989 Jan	:	:	:	:	:	:	:	:	:
1990 Jan	:	:	:	:	:	:	:	:	:
1991 Jan	:	:	:	:	:	:	:	:	:
Jul	:	:	:	:	:	:	:	:	:
1992 Jan	:	:	:	:	:	:	:	:	:
Jul	:	:	:	:	:	:	:	:	:
1993 Jan	:	:	:	:	:	:	:	:	:
Jul	:	:	:	:	:	:	:	:	:
1994 Jan	:	:	:	:	:	:	:	:	:
Jul	:	:	:	:	:	:	:	:	:
1995 Jan	:	:	:	:	:	:	:	:	:
Jul	:	:	:	:	:	:	:	:	:
1996 Jan	:	:	:	:	:	:	:	:	:
Jul	134.75	108.35	84.74	12.47	10.03	7.84	15.97	12.84	10.04
1997 Jan	135.00	108.10	84.70	12.49	10.00	7.84	15.74	12.60	9.87
Jul	135.00	108.10	81.70	12.49	10.00	7.56	15.65	12.53	9.47
1998 Jan	135.00	108.10	81.70	12.41	9.94	7.51	15.49	12.40	9.37
Jul	135.00	108.10	81.70	12.41	9.94	7.51	15.40	12.33	9.32
% 85-01/98-01	:	:	:	:	:	:	:	:	:
% 90-01/98-01	:	:	:	:	:	:	:	:	:
% 97-01/98-01	-	:	:	-0.67	:	:	-1.59	:	:

Naturgaspreise
Natural gas prices
Prix du gaz naturel



Haushaltsverbraucher
 16,74 GJ/Jahr – Preise pro GJ (HO)

Household consumer
 16,74 GJ/Year – Prices per GJ (GCV)

Consommateur domestique
 16,74 GJ/an – Prix par GJ (PCS)

	Nationale Währung National currency Monnaie nationale			KKS PPS SPA			ECUS		
	Steuern Inbegr. Taxes incl. Taxes comprises	Ohne Mehrwert. VAT excl. Hors TVA	Ohne Steuern Taxes excl. Hors taxes	Steuern Inbegr. Taxes incl. Taxes comprises	Ohne Mehrwert. VAT excl. Hors TVA	Ohne Steuern Taxes excl. Hors taxes	Steuern Inbegr. Taxes incl. Taxes comprises	Ohne Mehrwert. VAT excl. Hors TVA	Ohne Steuern Taxes excl. Hors taxes
	UNITED KINGDOM			GBP			London		
1985 Jan	5.70	5.70	5.70	9.39	9.39	9.39	9.16	9.16	9.16
1986 Jan	5.87	5.87	5.87	9.67	9.67	9.67	9.38	9.38	9.38
1987 Jan	5.73	5.73	5.73	9.20	9.20	9.20	7.76	7.76	7.76
1988 Jan	5.42	5.42	5.42	8.55	8.55	8.55	7.81	7.81	7.81
1989 Jan	5.73	5.73	5.73	8.87	8.87	8.87	8.94	8.94	8.94
1990 Jan	5.85	5.85	5.85	9.01	9.01	9.01	8.03	8.03	8.03
1991 Jan	6.44	6.44	6.44	9.55	9.55	9.55	9.18	9.18	9.18
Jul	6.60	6.60	6.60	9.78	9.78	9.78	9.47	9.47	9.47
1992 Jan	6.60	6.60	6.60	9.91	9.91	9.91	9.24	9.24	9.24
Jul	6.43	6.43	6.43	9.65	9.65	9.65	9.00	9.00	9.00
1993 Jan	6.30	6.30	6.30	9.16	9.16	9.16	7.97	7.97	7.97
Jul	6.30	6.30	6.30	9.16	9.16	9.16	8.29	8.29	8.29
1994 Jan	6.30	6.30	6.30	9.08	9.08	9.08	8.44	8.44	8.44
Jul	6.81	6.30	6.30	9.81	9.08	9.08	8.61	7.97	7.97
1995 Jan	6.68	6.18	6.18	9.54	8.83	8.83	8.47	7.84	7.84
Jul	6.68	6.18	6.18	9.54	8.83	8.83	7.92	7.33	7.33
1996 Jan	6.68	6.18	6.18	9.57	8.85	8.85	7.91	7.32	7.32
Jul	6.42	5.95	5.95	9.20	8.52	8.52	7.85	7.28	7.28
1997 Jan	6.42	5.95	5.95	9.18	8.51	8.51	8.77	8.12	8.12
Jul	6.33	5.86	5.86	9.06	8.38	8.38	9.58	8.87	8.87
1998 Jan	6.15	5.86	5.86	8.72	8.31	8.31	9.25	8.81	8.81
Jul	5.38	5.12	5.12	7.63	7.26	7.26	8.06	7.67	7.67
% 85-01/98-01	0.59			-0.57			0.07		
% 90-01/98-01	0.63			-0.41			1.77		
% 97-01/98-01	-4.21			-5.02			5.49		

Naturgaspreise
Natural gas prices
Prix du gaz naturel



Hausaltsverbraucher
 125,6 GJ/Jahr – Preise pro GJ (HO)

Household consumer
 125,6 GJ/Year – Prices per GJ (GCV)

Consommateur domestique
 125,6 GJ/an – Prix par GJ (PCS)

	Nationale Währung National currency Monnaie nationale			KKS PPS SPA			ECUS		
	Steuern Inbegr. Taxes incl. Taxes comprises	Ohne Mehrwert. VAT excl. Hors TVA	Ohne Steuern Taxes excl. Hors taxes	Steuern Inbegr. Taxes incl. Taxes comprises	Ohne Mehrwert. VAT excl. Hors TVA	Ohne Steuern Taxes excl. Hors taxes	Steuern Inbegr. Taxes incl. Taxes comprises	Ohne Mehrwert. VAT excl. Hors TVA	Ohne Steuern Taxes excl. Hors taxes
	BELGIQUE/BELGIË			BEF			Bruxelles		
1985 Jan	450.70	385.30	385.30	10.21	8.73	8.73	10.12	8.65	8.65
1986 Jan	431.00	368.40	368.40	9.71	8.30	8.30	9.68	8.28	8.28
1987 Jan	298.60	255.20	255.20	6.73	5.75	5.75	6.97	5.95	5.95
1988 Jan	292.50	250.00	250.00	6.75	5.77	5.77	6.77	5.79	5.79
1989 Jan	278.60	238.10	238.10	6.46	5.52	5.52	6.38	5.45	5.45
1990 Jan	309.54	264.56	264.56	7.28	6.22	6.22	7.26	6.21	6.21
1991 Jan	330.20	282.20	282.20	7.93	6.78	6.78	7.82	6.69	6.69
Jul	327.00	279.50	279.50	7.86	6.72	6.72	7.73	6.61	6.61
1992 Jan	318.70	272.40	272.40	7.80	6.67	6.67	7.59	6.49	6.49
Jul	313.60	262.40	262.40	7.67	6.42	6.42	7.45	6.24	6.24
1993 Jan	309.60	259.10	259.10	7.69	6.44	6.44	7.68	6.43	6.43
Jul	308.70	258.40	258.40	7.67	6.42	6.42	7.66	6.41	6.41
1994 Jan	331.10	274.80	261.10	8.26	6.85	6.51	8.20	6.81	6.47
Jul	326.20	270.70	257.00	8.14	6.75	6.41	8.25	6.85	6.50
1995 Jan	326.20	270.70	257.10	8.10	6.72	6.38	8.33	6.91	6.56
Jul	325.50	270.20	256.50	8.08	6.71	6.37	8.48	7.04	6.68
1996 Jan	322.00	266.20	252.50	8.07	6.67	6.33	8.30	6.86	6.51
Jul	324.80	268.40	254.80	8.14	6.72	6.38	8.25	6.82	6.47
1997 Jan	336.50	278.10	264.40	8.54	7.06	6.71	8.37	6.92	6.58
Jul	347.90	287.60	273.90	8.83	7.30	6.95	8.52	7.04	6.71
1998 Jan	346.00	286.00	272.30	8.78	7.26	6.91	8.49	7.02	6.68
Jul	331.50	274.00	260.30	8.41	6.95	6.60	8.15	6.73	6.40
% 85-01/98-01	-2.01			-1.16			-1.35		
% 90-01/98-01	1.40			2.37			1.97		
% 97-01/98-01	2.82			2.78			1.38		
DANMARK(1)			DKK			Kobenhavn			
1985 Jan	118.47	97.11	97.11	11.65	9.55	9.55	14.90	12.22	12.22
1986 Jan	118.93	97.48	97.48	11.55	9.46	9.46	14.90	12.21	12.21
1987 Jan	95.34	78.15	78.15	9.05	7.42	7.42	12.18	9.98	9.98
1988 Jan	106.49	87.29	87.29	10.19	8.35	8.35	13.43	11.01	11.01
1989 Jan	118.00	96.72	96.72	11.39	9.34	9.34	14.62	11.99	11.99
1990 Jan	149.03	122.16	122.16	14.72	12.07	12.07	18.90	15.49	15.49
1991 Jan	238.16	195.21	195.21	24.43	20.02	20.02	30.19	24.75	24.75
Jul	218.13	178.79	178.79	22.37	18.34	18.34	27.46	22.51	22.51
1992 Jan	240.58	192.46	192.46	24.33	19.46	19.46	30.39	24.31	24.31
Jul	237.26	189.81	189.81	23.99	19.19	19.19	30.18	24.14	24.14
1993 Jan	159.20	127.36	127.36	16.79	13.44	13.44	21.07	16.86	16.86
Jul	164.34	131.47	131.47	17.34	13.87	13.87	21.75	17.40	17.40
1994 Jan	147.84	118.27	118.27	15.79	12.63	12.63	19.60	15.68	15.68
Jul	141.46	113.17	113.17	15.11	12.08	12.08	18.77	15.02	15.02
1995 Jan	142.38	113.90	113.90	15.17	12.13	12.13	19.01	15.21	15.21
Jul	138.73	110.98	110.98	14.78	11.82	11.82	19.07	15.25	15.25
1996 Jan	152.34	121.87	116.11	16.39	13.11	12.49	20.86	16.69	15.90
Jul	171.88	137.50	131.74	18.49	14.80	14.18	23.33	18.66	17.88
1997 Jan	171.80	137.44	131.67	18.57	14.85	14.23	23.11	18.48	17.71
Jul	164.68	131.74	125.97	17.80	14.24	13.61	21.85	17.48	16.72
1998 Jan	183.89	147.11	141.35	19.74	15.80	15.18	24.44	19.55	18.78
Jul	190.51	152.41	140.62	20.46	16.36	15.10	25.34	20.27	18.70
% 85-01/98-01	3.44			4.14			3.88		
% 90-01/98-01	2.66			3.74			3.26		
% 97-01/98-01	7.04			6.33			5.76		

(1) Ortgas / Gaswork / Gaz d'usine

Naturgaspreise
Natural gas prices
Prix du gaz naturel



Haushaltsverbraucher Household consumer Consommateur domestique
 125,6 GJ/Jahr – Preise pro GJ (HO) 125,6 GJ/Year – Prices per GJ (GCV) 125,6 GJ/an – Prix par GJ (PCS)

	Nationale Wahrung National currency Monnaie nationale			KKS PPS SPA			ECUS		
	Steuern Inbegr. Taxes incl. Taxes comprises	Ohne Mehrwert. VAT excl. Hors TVA	Ohne Steuern Taxes excl. Hors taxes	Steuern Inbegr. Taxes incl. Taxes comprises	Ohne Mehrwert. VAT excl. Hors TVA	Ohne Steuern Taxes excl. Hors taxes	Steuern Inbegr. Taxes incl. Taxes comprises	Ohne Mehrwert. VAT excl. Hors TVA	Ohne Steuern Taxes excl. Hors taxes
	DEUTSCHLAND			DEM			Dusseldorf		
1985 Jan	21.52	18.88	18.88	8.93	7.83	7.83	9.68	8.49	8.49
1986 Jan	21.52	18.88	18.88	8.93	7.83	7.83	9.88	8.67	8.67
1987 Jan	13.33	11.69	11.69	5.55	4.87	4.87	6.46	5.66	5.66
1988 Jan	13.33	11.69	11.69	5.70	5.00	5.00	6.45	5.66	5.66
1989 Jan	13.38	11.74	11.02	5.87	5.15	4.83	6.42	5.63	5.29
1990 Jan	15.12	13.27	12.55	6.72	5.90	5.58	7.43	6.52	6.17
1991 Jan	15.64	13.72	13.00	7.03	6.17	5.85	7.63	6.70	6.35
Jul	17.89	15.69	14.69	8.04	7.05	6.61	8.71	7.64	7.15
1992 Jan	17.89	15.69	14.69	8.01	7.02	6.58	8.77	7.69	7.20
Jul	17.90	15.70	14.70	8.01	7.03	6.58	8.76	7.69	7.20
1993 Jan	17.40	15.13	14.13	7.67	6.67	6.22	8.89	7.73	7.22
Jul	16.84	14.65	13.65	7.42	6.45	6.01	8.63	7.51	7.00
1994 Jan	16.75	14.57	13.57	7.53	6.55	6.10	8.63	7.50	6.99
Jul	16.75	14.57	13.57	7.53	6.55	6.10	8.73	7.60	7.07
1995 Jan	16.10	14.00	13.00	7.18	6.25	5.80	8.47	7.36	6.84
Jul	16.10	14.00	13.00	7.18	6.25	5.80	8.62	7.50	6.96
1996 Jan	15.46	13.44	12.44	7.01	6.10	5.64	8.19	7.12	6.59
Jul	15.46	13.44	12.44	7.01	6.10	5.64	8.09	7.03	6.51
1997 Jan	16.26	14.14	13.14	7.43	6.47	6.01	8.34	7.25	6.74
Jul	16.26	14.14	13.14	7.43	6.47	6.01	8.22	7.15	6.64
1998 Jan	16.64	14.47	13.47	7.62	6.63	6.17	8.42	7.32	6.82
Jul	16.79	14.47	13.47	7.69	6.63	6.17	8.51	7.33	6.83
% 85-01/98-01	-1.96			-1.21			-1.06		
% 90-01/98-01	1.20			1.59			1.57		
% 97-01/98-01	2.34			2.52			0.98		

	ELLADA(1)			GRD			National		
1985 Jan	:	:	:	:	:	:	:	:	:
1986 Jan	:	:	:	:	:	:	:	:	:
1987 Jan	:	:	:	:	:	:	:	:	:
1988 Jan	:	:	:	:	:	:	:	:	:
1989 Jan	:	:	:	:	:	:	:	:	:
1990 Jan	:	:	:	:	:	:	:	:	:
1991 Jan	:	:	:	:	:	:	:	:	:
Jul	:	:	:	:	:	:	:	:	:
1992 Jan	:	:	:	:	:	:	:	:	:
Jul	:	:	:	:	:	:	:	:	:
1993 Jan	:	:	:	:	:	:	:	:	:
Jul	:	:	:	:	:	:	:	:	:
1994 Jan	:	:	:	:	:	:	:	:	:
Jul	:	:	:	:	:	:	:	:	:
1995 Jan	:	:	:	:	:	:	:	:	:
Jul	:	:	:	:	:	:	:	:	:
1996 Jan	:	:	:	:	:	:	:	:	:
Jul	:	:	:	:	:	:	:	:	:
1997 Jan	:	:	:	:	:	:	:	:	:
Jul	:	:	:	:	:	:	:	:	:
1998 Jan	:	:	:	:	:	:	:	:	:
Jul	:	:	:	:	:	:	:	:	:
% 85-01/98-01	:			:			:		
% 90-01/98-01	:			:			:		
% 97-01/98-01	:			:			:		

(1) Keine Rohrleitungsverteilung / No piped distribution / Pas de distribution par conduites

Naturgaspreise
Natural gas prices
Prix du gaz naturel



Hausaltsverbraucher
 125,6 GJ/Jahr – Preise pro GJ (HO)

Household consumer
 125,6 GJ/Year – Prices per GJ (GCV)

Consommateur domestique
 125,6 GJ/an – Prix par GJ (PCS)

	Nationale Wahrung National currency Monnaie nationale			KKS PPS SPA			ECUS		
	Steuern Inbegr. Taxes incl. Taxes comprises	Ohne Mehrwert. VAT excl. Hors TVA	Ohne Steuern Taxes excl. Hors taxes	Steuern Inbegr. Taxes incl. Taxes comprises	Ohne Mehrwert. VAT excl. Hors TVA	Ohne Steuern Taxes excl. Hors taxes	Steuern Inbegr. Taxes incl. Taxes comprises	Ohne Mehrwert. VAT excl. Hors TVA	Ohne Steuern Taxes excl. Hors taxes
	ESPAA(1) ESP			Barcelona					
1985 Jan	1 334.00	1 334.00	1 314.00	13.35	13.35	13.15	10.85	10.85	10.68
1986 Jan	1 524.00	1 361.00	1 341.00	14.19	12.67	12.48	11.19	9.99	9.84
1987 Jan	1 204.00	1 075.00	1 059.00	10.84	9.68	9.53	8.37	7.47	7.36
1988 Jan	1 204.00	1 075.00	1 059.00	10.69	9.55	9.40	8.58	7.66	7.55
1989 Jan	1 228.00	1 096.10	1 044.00	10.71	9.56	9.10	9.41	8.40	8.00
1990 Jan	1 306.00	1 166.00	1 149.00	11.07	9.89	9.74	9.90	8.84	8.71
1991 Jan	1 370.00	1 223.00	1 205.00	11.69	10.43	10.28	10.60	9.47	9.33
Jul	1 370.00	1 223.00	1 205.00	11.69	10.43	10.28	10.64	9.50	9.36
1992 Jan	1 495.80	1 323.70	1 323.70	12.06	10.67	10.67	11.58	10.25	10.25
Jul	1 495.80	1 323.70	1 323.70	12.06	10.67	10.67	11.50	10.18	10.18
1993 Jan	1 522.30	1 323.70	1 323.70	12.06	10.48	10.48	10.96	9.53	9.53
Jul	1 522.30	1 323.70	1 323.70	12.06	10.48	10.48	9.94	8.64	8.64
1994 Jan	1 522.30	1 323.70	1 323.70	11.66	10.14	10.14	9.54	8.30	8.30
Jul	1 593.10	1 385.30	1 385.30	12.20	10.61	10.61	10.07	8.76	8.76
1995 Jan	1 606.95	1 385.30	1 385.30	11.94	10.29	10.29	9.77	8.42	8.42
Jul	1 607.00	1 385.30	1 385.30	11.94	10.29	10.29	9.98	8.60	8.60
1996 Jan	1 667.90	1 437.90	1 437.90	12.28	10.58	10.58	10.49	9.04	9.04
Jul	1 667.90	1 437.90	1 437.90	12.28	10.58	10.58	10.32	8.90	8.90
1997 Jan	1 692.90	1 459.40	1 459.40	12.36	10.65	10.65	10.34	8.92	8.92
Jul	1 719.80	1 482.60	1 482.60	12.55	10.82	10.82	10.30	8.88	8.88
1998 Jan	1 719.80	1 482.60	1 482.60	12.42	10.70	10.70	10.27	8.85	8.85
Jul	1 719.80	1 482.60	1 482.60	12.42	10.70	10.70	10.27	8.85	8.85
% 85-01/98-01	1.97			-0.56			-0.42		
% 90-01/98-01	3.50			1.44			0.46		
% 97-01/98-01	1.59			0.48			-0.74		
FRANCE FRF			Paris						
1985 Jan	70.95	59.82	59.82	9.83	8.29	8.29	10.42	8.79	8.79
1986 Jan	68.28	57.57	57.57	9.26	7.81	7.81	10.22	8.62	8.62
1987 Jan	53.70	45.28	45.28	7.25	6.11	6.11	7.80	6.58	6.58
1988 Jan	50.68	42.73	42.73	6.90	5.82	5.82	7.27	6.13	6.13
1989 Jan	49.73	42.85	42.85	6.89	5.93	5.93	7.00	6.03	6.03
1990 Jan	51.02	43.96	43.96	7.16	6.17	6.17	7.37	6.35	6.35
1991 Jan	53.88	46.39	46.39	7.79	6.71	6.71	7.74	6.67	6.67
Jul	55.22	47.52	47.52	7.98	6.87	6.87	7.92	6.82	6.82
1992 Jan	56.44	48.55	48.55	8.13	6.99	6.99	8.11	6.98	6.98
Jul	54.97	47.27	47.27	7.92	6.81	6.81	7.98	6.86	6.86
1993 Jan	53.87	46.33	46.33	7.60	6.53	6.53	8.11	6.98	6.98
Jul	53.87	46.33	46.33	7.60	6.53	6.53	8.11	6.97	6.97
1994 Jan	53.87	46.33	46.33	7.56	6.51	6.51	8.17	7.02	7.02
Jul	52.84	45.44	45.44	7.42	6.38	6.38	8.04	6.91	6.91
1995 Jan	51.91	44.55	44.55	7.28	6.25	6.25	7.90	6.78	6.78
Jul	52.37	44.15	44.15	7.34	6.19	6.19	8.06	6.79	6.79
1996 Jan	53.25	44.15	44.15	7.56	6.27	6.27	8.24	6.83	6.83
Jul	52.72	43.72	43.72	7.48	6.21	6.21	8.15	6.76	6.76
1997 Jan	53.91	44.70	44.70	7.73	6.41	6.41	8.19	6.79	6.79
Jul	55.82	46.28	46.28	8.00	6.63	6.63	8.36	6.93	6.93
1998 Jan	57.50	47.68	47.68	8.27	6.85	6.85	8.69	7.21	7.21
Jul	56.11	46.53	46.53	8.07	6.69	6.69	8.48	7.03	7.03
% 85-01/98-01	-1.60			-1.32			-1.39		
% 90-01/98-01	1.51			1.82			2.08		
% 97-01/98-01	6.66			6.98			6.06		

(1) Naturgas und Ortgas (Ortgas bin 1989) / Gaswork gas and natural gas (gaswork gas until 1989) / Gaz naturel et gaz d'usine (gaz d'usine jusqu'en 1989)

Naturgaspreise
Natural gas prices
Prix du gaz naturel



Haushaltsverbraucher Household consumer Consommateur domestique
 125,6 GJ/Jahr –Preise pro GJ (HO) 125,6 GJ/Year –Prices per GJ (GCV) 125,6 GJ/an –Prix par GJ (PCS)

	Nationale Wahrung National currency Monnaie nationale			KKS PPS SPA			ECUS		
	Steuern Inbegr. Taxes incl. Taxes comprises	Ohne Mehrwert. VAT excl. Hors TVA	Ohne Steuern Taxes excl. Hors taxes	Steuern Inbegr. Taxes incl. Taxes comprises	Ohne Mehrwert. VAT excl. Hors TVA	Ohne Steuern Taxes excl. Hors taxes	Steuern Inbegr. Taxes incl. Taxes comprises	Ohne Mehrwert. VAT excl. Hors TVA	Ohne Steuern Taxes excl. Hors taxes
	IRELAND(1)			IEP			Dublin		
1985 Jan	7.41	7.06	7.06	9.45	9.01	9.01	10.38	9.89	9.89
1986 Jan	8.34	7.58	7.58	10.37	9.43	9.43	11.66	10.60	10.60
1987 Jan	6.25	5.68	5.68	7.78	7.07	7.07	8.09	7.36	7.36
1988 Jan	6.25	5.68	5.68	7.86	7.14	7.14	8.04	7.31	7.31
1989 Jan	6.25	5.68	5.68	7.91	7.19	7.19	8.02	7.29	7.29
1990 Jan	6.88	6.25	6.25	9.25	8.40	8.40	8.94	8.12	8.12
1991 Jan	7.03	6.25	6.25	9.93	8.83	8.83	9.16	8.14	8.14
Jul	6.40	5.69	5.69	9.04	8.03	8.03	8.33	7.41	7.41
1992 Jan	6.40	5.69	5.69	9.28	8.25	8.25	8.35	7.43	7.43
Jul	6.40	5.69	5.69	9.28	8.25	8.25	8.35	7.43	7.43
1993 Jan	6.40	5.69	5.69	9.06	8.05	8.05	8.63	7.67	7.67
Jul	6.40	5.69	5.69	9.06	8.05	8.05	7.93	7.05	7.05
1994 Jan	6.40	5.69	5.69	9.32	8.29	8.29	8.23	7.31	7.31
Jul	6.40	5.69	5.69	9.32	8.29	8.29	8.00	7.11	7.11
1995 Jan	6.40	5.69	5.69	9.34	8.31	8.31	8.03	7.14	7.14
Jul	6.40	5.69	5.69	9.34	8.31	8.31	7.81	6.94	6.94
1996 Jan	6.40	5.69	5.69	9.44	8.39	8.39	7.85	6.97	6.97
Jul	6.40	5.69	5.69	9.44	8.39	8.39	8.08	7.18	7.18
1997 Jan	6.40	5.69	5.69	9.47	8.42	8.42	8.60	7.64	7.64
Jul	6.40	5.69	5.69	9.47	8.42	8.42	8.67	7.71	7.71
1998 Jan	6.40	5.69	5.69	9.41	8.37	8.37	8.13	7.23	7.23
Jul	6.40	5.69	5.69	9.41	8.37	8.37	8.16	7.25	7.25
% 85-01/98-01	-1.12			-0.03			-1.86		
% 90-01/98-01	-0.90			0.22			-1.18		
% 97-01/98-01	-			-0.59			-5.36		
ITALIA			ITL			Roma			
1985 Jan	14 049	12 889	12 101	10.54	9.67	9.08	10.26	9.41	8.83
1986 Jan	15 442	14 167	13 379	11.12	10.20	9.63	10.35	9.49	8.96
1987 Jan	11 800	10 826	10 038	8.26	7.58	7.03	8.02	7.36	6.83
1988 Jan	13 264	12 169	11 381	9.02	8.27	7.74	8.75	8.03	7.51
1989 Jan	16 612	13 960	11 939	11.13	9.35	8.00	10.80	9.07	7.76
1990 Jan	17 723	14 893	12 893	11.52	9.68	8.38	11.70	9.83	8.51
1991 Jan	25 816	21 694	15 094	16.52	13.88	9.66	16.78	14.10	9.81
Jul	24 193	20 330	13 730	15.48	13.01	8.79	15.73	13.21	8.92
1992 Jan	25 617	21 527	14 927	16.14	13.56	9.40	16.65	13.99	9.70
Jul	24 835	20 870	14 270	15.65	13.15	8.99	16.14	13.57	9.28
1993 Jan	25 458	21 393	14 793	15.27	12.84	8.88	14.00	11.77	8.14
Jul	25 677	21 577	14 977	15.41	12.95	8.99	14.12	11.87	8.24
1994 Jan	27 739	23 310	15 723	16.92	14.22	9.59	14.70	12.35	8.33
Jul	27 446	23 064	15 477	16.74	14.07	9.44	14.27	11.99	8.05
1995 Jan	27 264	22 911	15 324	16.09	13.52	9.04	13.63	11.46	7.66
Jul	29 951	25 169	15 608	17.67	14.85	9.21	13.78	11.58	7.18
1996 Jan	29 889	25 117	15 555	17.34	14.57	9.02	14.65	12.31	7.62
Jul	29 965	25 181	15 620	17.38	14.61	9.06	15.58	13.09	8.12
1997 Jan	32 167	27 031	17 469	18.34	15.41	9.96	16.73	14.06	9.08
Jul	32 884	27 634	17 814	18.74	15.75	10.15	17.10	14.37	9.26
1998 Jan	32 806	27 338	17 517	18.70	15.58	9.98	16.73	13.94	8.93
Jul	31 873	26 561	16 741	18.17	15.14	9.54	16.26	13.55	8.54
% 85-01/98-01	6.74			4.51			3.84		
% 90-01/98-01	8.00			6.24			4.58		
% 97-01/98-01	1.99			1.99			0.03		

(1) Ortgas vor 1986 / Gaswork gas before 1986 / Gaz d'usine avant 1986

Naturgaspreise
Natural gas prices
Prix du gaz naturel



Hausaltsverbraucher
 125,6 GJ/Jahr – Preise pro GJ (HO)

Household consumer
 125,6 GJ/Year – Prices per GJ (GCV)

Consommateur domestique
 125,6 GJ/an – Prix par GJ (PCS)

	Nationale Wahrung National currency Monnaie nationale			KKS PPS SPA			ECUS		
	Steuern Inbegr. Taxes incl. Taxes comprises	Ohne Mehrwert. VAT excl. Hors TVA	Ohne Steuern Taxes excl. Hors taxes	Steuern Inbegr. Taxes incl. Taxes comprises	Ohne Mehrwert. VAT excl. Hors TVA	Ohne Steuern Taxes excl. Hors taxes	Steuern Inbegr. Taxes incl. Taxes comprises	Ohne Mehrwert. VAT excl. Hors TVA	Ohne Steuern Taxes excl. Hors taxes
	LUXEMBOURG			LUF			Luxembourg-ville		
1985 Jan	375.70	354.40	354.40	8.40	7.93	7.93	8.44	7.96	7.96
1986 Jan	357.60	337.40	337.40	8.12	7.67	7.67	8.04	7.58	7.58
1987 Jan	193.41	182.46	182.46	4.36	4.12	4.12	4.51	4.26	4.26
1988 Jan	175.50	165.57	165.57	4.02	3.79	3.79	4.06	3.83	3.83
1989 Jan	159.00	150.00	150.00	3.69	3.48	3.48	3.64	3.44	3.44
1990 Jan	202.70	191.23	191.23	4.74	4.47	4.47	4.76	4.49	4.49
1991 Jan	204.33	192.76	192.76	4.87	4.59	4.59	4.84	4.57	4.57
Jul	248.02	233.98	233.98	5.91	5.58	5.58	5.87	5.53	5.53
1992 Jan	210.04	198.15	198.15	4.99	4.71	4.71	5.00	4.72	4.72
Jul	203.16	191.66	191.66	4.83	4.56	4.56	4.83	4.56	4.56
1993 Jan	210.65	198.73	198.73	4.93	4.65	4.65	5.23	4.93	4.93
Jul	210.65	198.73	198.73	4.93	4.65	4.65	5.23	4.93	4.93
1994 Jan	211.66	199.68	199.68	4.92	4.64	4.64	5.24	4.95	4.95
Jul	213.43	201.35	201.35	4.96	4.68	4.68	5.40	5.09	5.09
1995 Jan	208.62	196.82	196.82	4.83	4.55	4.55	5.33	5.02	5.02
Jul	210.14	198.25	198.25	4.86	4.59	4.59	5.47	5.16	5.16
1996 Jan	226.37	213.56	213.56	5.28	4.98	4.98	5.83	5.50	5.50
Jul	236.26	222.89	222.89	5.51	5.20	5.20	6.00	5.66	5.66
1997 Jan	240.16	226.57	226.57	5.64	5.32	5.32	5.98	5.64	5.64
Jul	253.43	239.09	239.09	5.95	5.62	5.62	6.20	5.85	5.85
1998 Jan	243.80	230.00	230.00	5.68	5.36	5.36	5.98	5.64	5.64
Jul	238.34	224.85	224.85	5.55	5.24	5.24	5.86	5.53	5.53
% 85-01/98-01	-3.27			-2.97			-2.61		
% 90-01/98-01	2.33			2.28			2.91		
% 97-01/98-01	1.52			0.65			0.09		

	NEDERLAND			NLG			Rotterdam		
	Steuern Inbegr. Taxes incl. Taxes comprises	Ohne Mehrwert. VAT excl. Hors TVA	Ohne Steuern Taxes excl. Hors taxes	Steuern Inbegr. Taxes incl. Taxes comprises	Ohne Mehrwert. VAT excl. Hors TVA	Ohne Steuern Taxes excl. Hors taxes	Steuern Inbegr. Taxes incl. Taxes comprises	Ohne Mehrwert. VAT excl. Hors TVA	Ohne Steuern Taxes excl. Hors taxes
	NEDERLAND			NLG			Rotterdam		
1985 Jan	19.36	16.27	16.26	7.17	6.03	6.02	7.71	6.48	6.47
1986 Jan	20.04	16.84	16.83	7.65	6.43	6.42	8.17	6.86	6.86
1987 Jan	13.66	11.38	11.37	5.36	4.46	4.46	5.87	4.89	4.88
1988 Jan	13.25	11.04	11.03	5.36	4.47	4.47	5.71	4.76	4.75
1989 Jan	12.06	10.18	10.16	5.07	4.28	4.27	5.13	4.33	4.32
1990 Jan	13.98	11.80	11.78	5.99	5.06	5.05	6.09	5.14	5.14
1991 Jan	16.13	13.61	13.42	6.95	5.87	5.78	6.98	5.89	5.81
Jul	17.17	14.49	14.21	7.40	6.25	6.12	7.42	6.26	6.14
1992 Jan	16.25	13.72	13.46	7.03	5.94	5.83	7.07	5.97	5.86
Jul	16.35	13.79	12.61	7.08	5.97	5.46	7.10	5.99	5.48
1993 Jan	14.68	12.49	11.90	6.37	5.42	5.17	6.67	5.67	5.40
Jul	14.71	12.52	11.93	6.39	5.44	5.18	6.70	5.71	5.44
1994 Jan	15.41	13.12	12.53	6.75	5.74	5.49	7.09	6.04	5.76
Jul	15.01	12.78	12.19	6.57	5.60	5.34	6.98	5.94	5.67
1995 Jan	15.28	13.00	12.39	6.65	5.66	5.39	7.17	6.10	5.81
Jul	14.81	12.60	11.99	6.45	5.49	5.22	7.08	6.02	5.73
1996 Jan	15.56	13.24	11.92	6.87	5.85	5.26	7.36	6.26	5.64
Jul	16.39	13.95	12.63	7.24	6.16	5.58	7.64	6.51	5.89
1997 Jan	17.76	15.11	13.09	7.93	6.75	5.84	8.11	6.90	5.98
Jul	18.43	15.68	13.66	8.23	7.00	6.10	8.27	7.04	6.13
1998 Jan	18.67	15.89	13.17	8.32	7.08	5.87	8.38	7.14	5.91
Jul	17.77	15.12	12.41	7.92	6.74	5.53	7.99	6.80	5.58
% 85-01/98-01	-0.28			1.15			0.65		
% 90-01/98-01	3.68			4.19			4.07		
% 97-01/98-01	5.12			4.98			3.36		

Naturgaspreise
Natural gas prices
Prix du gaz naturel



Haushaltsverbraucher
 125,6 GJ/Jahr –Preise pro GJ (HO)

Household consumer
 125,6 GJ/Year –Prices per GJ (GCV)

Consommateur domestique
 125,6 GJ/an –Prix par GJ (PCS)

	Nationale Währung National currency Monnaie nationale			KKS PPS SPA			ECUS		
	Steuern Inbegr. Taxes incl. Taxes comprises	Ohne Mehrwert. VAT excl. Hors TVA	Ohne Steuern Taxes excl. Hors taxes	Steuern Inbegr. Taxes incl. Taxes comprises	Ohne Mehrwert. VAT excl. Hors TVA	Ohne Steuern Taxes excl. Hors taxes	Steuern Inbegr. Taxes incl. Taxes comprises	Ohne Mehrwert. VAT excl. Hors TVA	Ohne Steuern Taxes excl. Hors taxes
ÖSTERREICH									
ATS									
Wien									
1985 Jan	:	:	:	:	:	:	:	:	:
1986 Jan	:	:	:	:	:	:	:	:	:
1987 Jan	:	:	:	:	:	:	:	:	:
1988 Jan	:	:	:	:	:	:	:	:	:
1989 Jan	:	:	:	:	:	:	:	:	:
1990 Jan	:	:	:	:	:	:	:	:	:
1991 Jan	:	:	:	:	:	:	:	:	:
Jul	:	:	:	:	:	:	:	:	:
1992 Jan	:	:	:	:	:	:	:	:	:
Jul	:	:	:	:	:	:	:	:	:
1993 Jan	:	:	:	:	:	:	:	:	:
Jul	:	:	:	:	:	:	:	:	:
1994 Jan	:	:	:	:	:	:	:	:	:
Jul	:	:	:	:	:	:	:	:	:
1995 Jan	:	:	:	:	:	:	:	:	:
Jul	:	:	:	:	:	:	:	:	:
1996 Jan	137.07	114.23	114.23	9.21	7.67	7.67	10.33	8.60	8.60
Jul	154.98	129.15	114.23	10.41	8.67	7.67	11.52	9.60	8.49
1997 Jan	154.98	129.15	114.23	10.51	8.76	7.75	11.30	9.41	8.33
Jul	154.98	129.15	114.23	10.51	8.76	7.75	11.13	9.28	8.20
1998 Jan	145.32	121.10	106.17	9.87	8.23	7.21	10.45	8.71	7.64
Jul	145.32	121.10	106.17	9.87	8.23	7.21	10.47	8.72	7.65
% 85-01/98-01	:	:	:	:	:	:	:	:	:
% 90-01/98-01	:	:	:	:	:	:	:	:	:
% 97-01/98-01	-6.23	:	:	-6.11	:	:	-7.47	:	:
PORTUGAL(1)									
PTE									
Lisboa									
1985 Jan	1 393.50	1 393.50	1 393.50	19.97	19.97	19.97	11.54	11.54	11.54
1986 Jan	1 467.60	1 358.90	1 358.90	18.04	16.70	16.70	10.45	9.68	9.68
1987 Jan	1 308.30	1 211.40	1 211.40	14.82	13.73	13.73	8.26	7.64	7.64
1988 Jan	1 393.50	1 290.30	1 290.30	14.84	13.74	13.74	8.25	7.64	7.64
1989 Jan	1 507.30	1 395.60	1 395.60	15.15	14.03	14.03	8.82	8.16	8.16
1990 Jan	1 677.90	1 553.60	1 553.60	15.02	13.90	13.90	9.36	8.67	8.67
1991 Jan	1 848.60	1 711.60	1 711.60	15.82	14.65	14.65	10.13	9.38	9.38
Jul	2 107.50	1 951.40	1 951.40	18.04	16.70	16.70	11.89	11.01	11.01
1992 Jan	2 108.00	1 951.00	1 951.00	16.86	15.61	15.61	11.93	11.04	11.04
Jul	2 264.00	1 951.00	1 951.00	18.11	15.61	15.61	13.09	11.28	11.28
1993 Jan	2 264.00	1 951.00	1 951.00	17.93	15.45	15.45	12.84	11.06	11.06
Jul	2 411.00	2 296.00	2 296.00	19.10	18.18	18.18	12.66	12.05	12.05
1994 Jan	2 411.00	2 296.00	2 296.00	18.97	18.07	18.07	12.30	11.71	11.71
Jul	2 909.00	2 770.00	2 770.00	22.89	21.80	21.80	14.78	14.07	14.07
1995 Jan	2 909.00	2 770.00	2 770.00	22.11	21.05	21.05	14.84	14.13	14.13
Jul	2 909.00	2 770.00	2 770.00	22.11	21.05	21.05	14.81	14.10	14.10
1996 Jan	3 019.00	2 875.00	2 875.00	22.76	21.68	21.68	15.43	14.69	14.69
Jul	3 019.00	2 875.00	2 875.00	22.76	21.68	21.68	15.34	14.61	14.61
1997 Jan	3 109.00	2 961.00	2 961.00	23.22	22.12	22.12	15.95	15.19	15.19
Jul	3 109.00	2 961.00	2 961.00	23.22	22.12	22.12	15.55	14.81	14.81
1998 Jan	3 109.00	2 961.00	2 961.00	22.94	21.85	21.85	15.39	14.66	14.66
Jul	3 171.18	3 020.22	3 020.22	23.40	22.29	22.29	15.70	14.95	14.95
% 85-01/98-01	6.37	:	:	1.07	:	:	2.24	:	:
% 90-01/98-01	8.01	:	:	5.44	:	:	6.41	:	:
% 97-01/98-01	-	:	:	-1.20	:	:	-3.51	:	:

(1) Ortgas / Gaswork gas / Gaz d'usine

Naturgaspreise
Natural gas prices
Prix du gaz naturel



Hausaltsverbraucher
 125,6 GJ/Jahr – Preise pro GJ (HO)

Household consumer
 125,6 GJ/Year – Prices per GJ (GCV)

Consommateur domestique
 125,6 GJ/an – Prix par GJ (PCS)

	Nationale Währung National currency Monnaie nationale			KKS PPS SPA			ECUS		
	Steuern Inbegr. Taxes incl. Taxes comprises	Ohne Mehrwert. VAT excl. Hors TVA	Ohne Steuern Taxes excl. Hors taxes	Steuern Inbegr. Taxes incl. Taxes comprises	Ohne Mehrwert. VAT excl. Hors TVA	Ohne Steuern Taxes excl. Hors taxes	Steuern Inbegr. Taxes incl. Taxes comprises	Ohne Mehrwert. VAT excl. Hors TVA	Ohne Steuern Taxes excl. Hors taxes
	SUOMI/FINLAND			FIM			National		
1985 Jan	:	:	:	:	:	:	:	:	:
1986 Jan	:	:	:	:	:	:	:	:	:
1987 Jan	:	:	:	:	:	:	:	:	:
1988 Jan	:	:	:	:	:	:	:	:	:
1989 Jan	:	:	:	:	:	:	:	:	:
1990 Jan	:	:	:	:	:	:	:	:	:
1991 Jan	:	:	:	:	:	:	:	:	:
Jul	:	:	:	:	:	:	:	:	:
1992 Jan	:	:	:	:	:	:	:	:	:
Jul	:	:	:	:	:	:	:	:	:
1993 Jan	:	:	:	:	:	:	:	:	:
Jul	:	:	:	:	:	:	:	:	:
1994 Jan	:	:	:	:	:	:	:	:	:
Jul	:	:	:	:	:	:	:	:	:
1995 Jan	:	:	:	:	:	:	:	:	:
Jul	:	:	:	:	:	:	:	:	:
1996 Jan	:	:	:	:	:	:	:	:	:
Jul	:	:	:	:	:	:	:	:	:
1997 Jan	:	:	:	:	:	:	:	:	:
Jul	:	:	:	:	:	:	:	:	:
1998 Jan	:	:	:	:	:	:	:	:	:
Jul	:	:	:	:	:	:	:	:	:
% 85-01/98-01	:	:	:	:	:	:	:	:	:
% 90-01/98-01	:	:	:	:	:	:	:	:	:
% 97-01/98-01	:	:	:	:	:	:	:	:	:
SVERIGE			SEK			National			
1985 Jan	:	:	:	:	:	:	:	:	:
1986 Jan	:	:	:	:	:	:	:	:	:
1987 Jan	:	:	:	:	:	:	:	:	:
1988 Jan	:	:	:	:	:	:	:	:	:
1989 Jan	:	:	:	:	:	:	:	:	:
1990 Jan	:	:	:	:	:	:	:	:	:
1991 Jan	:	:	:	:	:	:	:	:	:
Jul	:	:	:	:	:	:	:	:	:
1992 Jan	:	:	:	:	:	:	:	:	:
Jul	:	:	:	:	:	:	:	:	:
1993 Jan	:	:	:	:	:	:	:	:	:
Jul	:	:	:	:	:	:	:	:	:
1994 Jan	:	:	:	:	:	:	:	:	:
Jul	:	:	:	:	:	:	:	:	:
1995 Jan	:	:	:	:	:	:	:	:	:
Jul	:	:	:	:	:	:	:	:	:
1996 Jan	:	:	:	:	:	:	:	:	:
Jul	101.41	80.57	58.34	9.39	7.46	5.40	12.02	9.55	6.91
1997 Jan	103.60	82.80	59.40	9.59	7.66	5.50	12.08	9.65	6.92
Jul	108.60	86.90	60.60	10.05	8.04	5.61	12.59	10.07	7.02
1998 Jan	108.60	86.90	60.60	9.98	7.99	5.57	12.46	9.97	6.95
Jul	108.60	86.90	60.60	9.98	7.99	5.57	12.39	9.91	6.91
% 85-01/98-01	:	:	:	:	:	:	:	:	:
% 90-01/98-01	:	:	:	:	:	:	:	:	:
% 97-01/98-01	4.83	:	:	4.12	:	:	3.16	:	:

Naturgaspreise
Natural gas prices
Prix du gaz naturel



Hausaltsverbraucher
 125,6 GJ/Jahr – Preise pro GJ (HO)

Household consumer
 125,6 GJ/Year – Prices per GJ (GCV)

Consommateur domestique
 125,6 GJ/an – Prix par GJ (PCS)

	Nationale Wahrung National currency Monnaie nationale			KKS PPS SPA			ECUS		
	Steuern Inbegr. Taxes incl. Taxes comprises	Ohne Mehrwert. VAT excl. Hors TVA	Ohne Steuern Taxes excl. Hors taxes	Steuern Inbegr. Taxes incl. Taxes comprises	Ohne Mehrwert. VAT excl. Hors TVA	Ohne Steuern Taxes excl. Hors taxes	Steuern Inbegr. Taxes incl. Taxes comprises	Ohne Mehrwert. VAT excl. Hors TVA	Ohne Steuern Taxes excl. Hors taxes
	UNITED KINGDOM	GBP			London				
1985 Jan	3.65	3.65	3.65	6.01	6.01	6.01	5.87	5.87	5.87
1986 Jan	3.82	3.82	3.82	6.29	6.29	6.29	6.10	6.10	6.10
1987 Jan	3.89	3.89	3.89	6.24	6.24	6.24	5.27	5.27	5.27
1988 Jan	3.70	3.70	3.70	5.84	5.84	5.84	5.33	5.33	5.33
1989 Jan	3.93	3.93	3.93	6.08	6.08	6.08	6.13	6.13	6.13
1990 Jan	4.05	4.05	4.05	6.24	6.24	6.24	5.56	5.56	5.56
1991 Jan	4.50	4.50	4.50	6.67	6.67	6.67	6.41	6.41	6.41
Jul	4.65	4.65	4.65	6.89	6.89	6.89	6.67	6.67	6.67
1992 Jan	4.65	4.65	4.65	6.98	6.98	6.98	6.51	6.51	6.51
Jul	4.49	4.49	4.49	6.74	6.74	6.74	6.29	6.29	6.29
1993 Jan	4.40	4.40	4.40	6.40	6.40	6.40	5.56	5.56	5.56
Jul	4.40	4.40	4.40	6.40	6.40	6.40	5.79	5.79	5.79
1994 Jan	4.40	4.40	4.40	6.34	6.34	6.34	5.90	5.90	5.90
Jul	4.75	4.40	4.40	6.84	6.34	6.34	6.01	5.57	5.57
1995 Jan	4.62	4.27	4.27	6.60	6.10	6.10	5.86	5.42	5.42
Jul	4.62	4.27	4.27	6.60	6.10	6.10	5.48	5.06	5.06
1996 Jan	4.62	4.27	4.27	6.62	6.12	6.12	5.47	5.06	5.06
Jul	4.58	4.24	4.24	6.56	6.07	6.07	5.60	5.19	5.19
1997 Jan	4.58	4.24	4.24	6.55	6.07	6.07	6.25	5.79	5.79
Jul	4.49	4.15	4.15	6.42	5.94	5.94	6.79	6.28	6.28
1998 Jan	4.36	4.15	4.15	6.18	5.89	5.89	6.56	6.24	6.24
Jul	3.99	3.80	3.80	5.66	5.39	5.39	5.98	5.69	5.69
% 85-01/98-01	1.38			0.22			0.86		
% 90-01/98-01	0.93			-0.11			2.07		
% 97-01/98-01	-4.80			-5.61			4.83		

Naturgaspreise
Natural gas prices
Prix du gaz naturel



Industrieverbraucher
 41860 GJ/Jahr – Preise pro GJ (HO)

Industry consumer
 41860 GJ/Year – Prices per GJ (GCV)

Consommateur industriel
 41860 GJ/an – Prix par GJ (PCS)

	Nationale Wahrung National currency Monnaie nationale			KKS PPS SPA			ECUS		
	Steuern Inbegr. Taxes incl. Taxes comprises	Ohne Mehrwert. VAT excl. Hors TVA	Ohne Steuern Taxes excl. Hors taxes	Steuern Inbegr. Taxes incl. Taxes comprises	Ohne Mehrwert. VAT excl. Hors TVA	Ohne Steuern Taxes excl. Hors taxes	Steuern Inbegr. Taxes incl. Taxes comprises	Ohne Mehrwert. VAT excl. Hors TVA	Ohne Steuern Taxes excl. Hors taxes
	BELGIQUE/BELGI (1) BEF						National		
1985 Jan	360.50	308.20	308.20	8.17	6.98	6.98	8.10	6.92	6.92
1986 Jan	335.40	286.70	286.70	7.56	6.46	6.46	7.54	6.44	6.44
1987 Jan	203.00	173.50	173.50	4.58	3.91	3.91	4.74	4.05	4.05
1988 Jan	194.40	166.20	166.20	4.48	3.83	3.83	4.50	3.85	3.85
1989 Jan	178.40	152.50	152.50	4.14	3.54	3.54	4.09	3.49	3.49
1990 Jan	208.90	178.60	178.60	4.91	4.20	4.20	4.90	4.19	4.19
1991 Jan	227.20	194.20	194.20	5.46	4.67	4.67	5.38	4.60	4.60
Jul	221.20	189.10	189.10	5.32	4.54	4.54	5.23	4.47	4.47
1992 Jan	212.00	181.20	181.20	5.19	4.43	4.43	5.05	4.31	4.31
Jul	203.00	169.90	169.90	4.97	4.16	4.16	4.83	4.04	4.04
1993 Jan	197.20	165.00	165.00	4.90	4.10	4.10	4.89	4.09	4.09
Jul	196.80	164.70	164.70	4.89	4.09	4.09	4.88	4.09	4.09
1994 Jan	200.20	166.20	166.20	4.99	4.14	4.14	4.96	4.12	4.12
Jul	194.50	161.40	161.40	4.85	4.03	4.03	4.92	4.08	4.08
1995 Jan	192.40	159.70	159.70	4.78	3.97	3.97	4.91	4.08	4.08
Jul	190.60	158.20	158.20	4.73	3.93	3.93	4.96	4.12	4.12
1996 Jan	186.20	153.90	153.90	4.66	3.86	3.86	4.80	3.97	3.97
Jul	188.40	155.70	155.70	4.72	3.90	3.90	4.79	3.96	3.96
1997 Jan	202.30	167.20	167.20	5.13	4.24	4.24	5.03	4.16	4.16
Jul	213.80	176.70	176.70	5.43	4.48	4.48	5.23	4.33	4.33
1998 Jan	209.60	173.20	173.20	5.32	4.39	4.39	5.14	4.25	4.25
Jul	194.40	160.70	160.70	4.93	4.08	4.08	4.78	3.95	3.95
% 85-01/98-01		-4.34			-3.50			-3.69	
% 90-01/98-01		-0.38			0.56			0.17	
% 97-01/98-01		3.59			3.55			2.13	
DANMARK DKK									
1985 Jan	:	:	:	:	:	:	:	:	:
1986 Jan	:	:	:	:	:	:	:	:	:
1987 Jan	:	:	:	:	:	:	:	:	:
1988 Jan	:	:	:	:	:	:	:	:	:
1989 Jan	:	:	:	:	:	:	:	:	:
1990 Jan	:	:	:	:	:	:	:	:	:
1991 Jan	:	:	:	:	:	:	:	:	:
Jul	28.70	23.00	23.00	2.94	2.36	2.36	3.61	2.90	2.90
1992 Jan	32.80	26.30	26.30	3.32	2.66	2.66	4.14	3.32	3.32
Jul	31.00	24.80	24.80	3.13	2.51	2.51	3.94	3.15	3.15
1993 Jan	33.40	26.70	26.70	3.52	2.82	2.82	4.42	3.53	3.53
Jul	33.60	26.90	26.90	3.54	2.84	2.84	4.45	3.56	3.56
1994 Jan	30.60	24.40	24.40	3.27	2.61	2.61	4.06	3.24	3.24
Jul	32.70	26.20	26.20	3.49	2.80	2.80	4.34	3.48	3.48
1995 Jan	33.90	27.10	27.10	3.61	2.89	2.89	4.53	3.62	3.62
Jul	33.80	27.00	27.00	3.60	2.88	2.88	4.65	3.71	3.71
1996 Jan	34.40	27.50	25.00	3.70	2.96	2.69	4.71	3.77	3.42
Jul	33.90	27.10	24.70	3.65	2.92	2.66	4.60	3.68	3.35
1997 Jan	41.20	33.00	30.00	4.45	3.57	3.24	5.54	4.44	4.03
Jul	36.80	29.50	26.50	3.98	3.19	2.86	4.88	3.91	3.52
1998 Jan	38.10	30.50	27.00	4.09	3.27	2.90	5.06	4.05	3.59
Jul	33.20	26.60	23.10	3.56	2.86	2.48	4.42	3.54	3.07
% 85-01/98-01		:			:			:	
% 90-01/98-01		:			:			:	
% 97-01/98-01		-7.58			-8.18			-8.68	

(1) Tarifparameter / Tarif parameter / Param tre tarifaire
 CNE 1.0, P 1.0

Naturgaspreise
Natural gas prices
Prix du gaz naturel



Industrieverbraucher
 41860 GJ/Jahr – Preise pro GJ (HO)

Industry consumer
 41860 GJ/Year – Prices per GJ (GCV)

Consommateur industriel
 41860 GJ/an – Prix par GJ (PCS)

	Nationale Währung National currency Monnaie nationale			KKS PPS SPA			ECUS		
	Steuern Inbegr. Taxes incl. Taxes comprises	Ohne Mehrwert. VAT excl. Hors TVA	Ohne Steuern Taxes excl. Hors taxes	Steuern Inbegr. Taxes incl. Taxes comprises	Ohne Mehrwert. VAT excl. Hors TVA	Ohne Steuern Taxes excl. Hors taxes	Steuern Inbegr. Taxes incl. Taxes comprises	Ohne Mehrwert. VAT excl. Hors TVA	Ohne Steuern Taxes excl. Hors taxes
	DEUTSCHLAND			DEM			Düsseldorf		
1985 Jan	17.73	15.55	15.55	7.36	6.45	6.45	7.97	6.99	6.99
1986 Jan	17.73	15.55	15.55	7.36	6.45	6.45	8.14	7.14	7.14
1987 Jan	11.14	9.77	9.77	4.64	4.07	4.07	5.40	4.73	4.73
1988 Jan	10.01	8.78	8.78	4.28	3.75	3.75	4.85	4.25	4.25
1989 Jan	10.48	9.19	8.47	4.60	4.03	3.71	5.03	4.41	4.06
1990 Jan	11.84	10.39	9.67	5.26	4.62	4.30	5.82	5.11	4.75
1991 Jan	12.46	10.93	10.21	5.60	4.91	4.59	6.08	5.33	4.98
Jul	14.67	12.86	11.86	6.59	5.78	5.33	7.14	6.26	5.77
1992 Jan	13.33	11.69	10.69	5.97	5.23	4.79	6.54	5.73	5.24
Jul	13.23	11.61	10.61	5.92	5.20	4.75	6.48	5.68	5.19
1993 Jan	12.94	11.25	10.25	5.70	4.96	4.52	6.61	5.75	5.23
Jul	12.71	11.06	10.06	5.60	4.87	4.43	6.51	5.67	5.16
1994 Jan	12.84	11.17	10.17	5.77	5.02	4.57	6.61	5.75	5.24
Jul	12.49	10.86	9.86	5.61	4.88	4.43	6.51	5.66	5.14
1995 Jan	12.27	10.67	9.67	5.48	4.76	4.32	6.45	5.61	5.09
Jul	12.11	10.53	9.53	5.40	4.70	4.25	6.48	5.64	5.10
1996 Jan	11.50	10.00	9.00	5.22	4.54	4.08	6.09	5.30	4.77
Jul	11.50	10.00	9.00	5.22	4.54	4.08	6.02	5.23	4.71
1997 Jan	11.66	10.14	9.14	5.33	4.64	4.18	5.98	5.20	4.69
Jul	12.08	10.50	9.50	5.52	4.80	4.34	6.10	5.31	4.80
1998 Jan	11.79	10.25	9.25	5.40	4.70	4.24	5.97	5.19	4.68
Jul	11.79	10.17	9.17	5.40	4.66	4.20	5.98	5.15	4.65
% 85-01/98-01		-3.16			-2.42			-2.27	
% 90-01/98-01		-0.17			0.21			0.19	
% 97-01/98-01		1.08			1.27			-0.26	
ELLADA(1)									
1985 Jan	:	:	:	:	:	:	:	:	:
1986 Jan	:	:	:	:	:	:	:	:	:
1987 Jan	:	:	:	:	:	:	:	:	:
1988 Jan	:	:	:	:	:	:	:	:	:
1989 Jan	:	:	:	:	:	:	:	:	:
1990 Jan	:	:	:	:	:	:	:	:	:
1991 Jan	:	:	:	:	:	:	:	:	:
Jul	:	:	:	:	:	:	:	:	:
1992 Jan	:	:	:	:	:	:	:	:	:
Jul	:	:	:	:	:	:	:	:	:
1993 Jan	:	:	:	:	:	:	:	:	:
Jul	:	:	:	:	:	:	:	:	:
1994 Jan	:	:	:	:	:	:	:	:	:
Jul	:	:	:	:	:	:	:	:	:
1995 Jan	:	:	:	:	:	:	:	:	:
Jul	:	:	:	:	:	:	:	:	:
1996 Jan	:	:	:	:	:	:	:	:	:
Jul	:	:	:	:	:	:	:	:	:
1997 Jan	:	:	:	:	:	:	:	:	:
Jul	:	:	:	:	:	:	:	:	:
1998 Jan	:	:	:	:	:	:	:	:	:
Jul	:	:	:	:	:	:	:	:	:
% 85-01/98-01		:			:			:	
% 90-01/98-01		:			:			:	
% 97-01/98-01		:			:			:	
GRD									
1985 Jan	:	:	:	:	:	:	:	:	:
1986 Jan	:	:	:	:	:	:	:	:	:
1987 Jan	:	:	:	:	:	:	:	:	:
1988 Jan	:	:	:	:	:	:	:	:	:
1989 Jan	:	:	:	:	:	:	:	:	:
1990 Jan	:	:	:	:	:	:	:	:	:
1991 Jan	:	:	:	:	:	:	:	:	:
Jul	:	:	:	:	:	:	:	:	:
1992 Jan	:	:	:	:	:	:	:	:	:
Jul	:	:	:	:	:	:	:	:	:
1993 Jan	:	:	:	:	:	:	:	:	:
Jul	:	:	:	:	:	:	:	:	:
1994 Jan	:	:	:	:	:	:	:	:	:
Jul	:	:	:	:	:	:	:	:	:
1995 Jan	:	:	:	:	:	:	:	:	:
Jul	:	:	:	:	:	:	:	:	:
1996 Jan	:	:	:	:	:	:	:	:	:
Jul	:	:	:	:	:	:	:	:	:
1997 Jan	:	:	:	:	:	:	:	:	:
Jul	:	:	:	:	:	:	:	:	:
1998 Jan	:	:	:	:	:	:	:	:	:
Jul	:	:	:	:	:	:	:	:	:
% 85-01/98-01		:			:			:	
% 90-01/98-01		:			:			:	
% 97-01/98-01		:			:			:	
National									
1985 Jan	:	:	:	:	:	:	:	:	:
1986 Jan	:	:	:	:	:	:	:	:	:
1987 Jan	:	:	:	:	:	:	:	:	:
1988 Jan	:	:	:	:	:	:	:	:	:
1989 Jan	:	:	:	:	:	:	:	:	:
1990 Jan	:	:	:	:	:	:	:	:	:
1991 Jan	:	:	:	:	:	:	:	:	:
Jul	:	:	:	:	:	:	:	:	:
1992 Jan	:	:	:	:	:	:	:	:	:
Jul	:	:	:	:	:	:	:	:	:
1993 Jan	:	:	:	:	:	:	:	:	:
Jul	:	:	:	:	:	:	:	:	:
1994 Jan	:	:	:	:	:	:	:	:	:
Jul	:	:	:	:	:	:	:	:	:
1995 Jan	:	:	:	:	:	:	:	:	:
Jul	:	:	:	:	:	:	:	:	:
1996 Jan	:	:	:	:	:	:	:	:	:
Jul	:	:	:	:	:	:	:	:	:
1997 Jan	:	:	:	:	:	:	:	:	:
Jul	:	:	:	:	:	:	:	:	:
1998 Jan	:	:	:	:	:	:	:	:	:
Jul	:	:	:	:	:	:	:	:	:
% 85-01/98-01		:			:			:	
% 90-01/98-01		:			:			:	
% 97-01/98-01		:			:			:	

(1) Keine Rohrleitungverteilung / No piped distribution / Pas de distribution par conduites

Naturgaspreise
Natural gas prices
Prix du gaz naturel



Industrieverbraucher
 41860 GJ/Jahr – Preise pro GJ (HO)

Industry consumer
 41860 GJ/Year – Prices per GJ (GCV)

Consommateur industriel
 41860 GJ/an – Prix par GJ (PCS)

	Nationale Wahrung National currency Monnaie nationale			KKS PPS SPA			ECUS		
	Steuern inbegr. Taxes incl. Taxes comprises	Ohne Mehrwert. VAT excl. Hors TVA	Ohne Steuern Taxes excl. Hors taxes	Steuern inbegr. Taxes incl. Taxes comprises	Ohne Mehrwert. VAT excl. Hors TVA	Ohne Steuern Taxes excl. Hors taxes	Steuern inbegr. Taxes incl. Taxes comprises	Ohne Mehrwert. VAT excl. Hors TVA	Ohne Steuern Taxes excl. Hors taxes
	ESPA A(1) ESP			Barcelona					
1985 Jan	752.00	752.00	741.00	7.53	7.53	7.42	6.11	6.11	6.02
1986 Jan	925.00	826.00	814.00	8.61	7.69	7.58	6.79	6.06	5.97
1987 Jan	426.00	380.00	374.00	3.83	3.42	3.37	2.96	2.64	2.60
1988 Jan	426.00	380.00	374.00	3.78	3.37	3.32	3.04	2.71	2.67
1989 Jan	432.00	386.00	368.00	3.77	3.37	3.21	3.31	2.96	2.82
1990 Jan	512.00	457.00	450.00	4.34	3.88	3.82	3.88	3.46	3.41
1991 Jan	568.00	508.00	500.00	4.85	4.33	4.26	4.40	3.93	3.87
Jul	382.30	341.40	341.40	3.26	2.91	2.91	2.97	2.65	2.65
1992 Jan	388.00	343.00	343.00	3.13	2.76	2.76	3.00	2.65	2.65
Jul	429.30	379.90	379.90	3.46	3.06	3.06	3.30	2.92	2.92
1993 Jan	436.20	379.30	379.30	3.45	3.00	3.00	3.14	2.73	2.73
Jul	439.30	382.00	382.00	3.48	3.03	3.03	2.87	2.49	2.49
1994 Jan	422.00	367.00	367.00	3.23	2.81	2.81	2.65	2.30	2.30
Jul	569.30	495.00	495.00	4.36	3.79	3.79	3.60	3.13	3.13
1995 Jan	605.20	521.70	521.70	4.50	3.88	3.88	3.68	3.17	3.17
Jul	594.10	512.20	512.20	4.41	3.81	3.81	3.69	3.18	3.18
1996 Jan	579.90	499.90	499.90	4.27	3.68	3.68	3.65	3.14	3.14
Jul	650.40	560.70	560.70	4.79	4.13	4.13	4.03	3.47	3.47
1997 Jan	709.10	611.30	611.30	5.18	4.46	4.46	4.33	3.74	3.74
Jul	635.70	548.00	548.00	4.64	4.00	4.00	3.81	3.28	3.28
1998 Jan	713.20	614.90	614.90	5.15	4.44	4.44	4.26	3.67	3.67
Jul	614.30	529.60	529.60	4.44	3.82	3.82	3.67	3.16	3.16
% 85-01/98-01		-1.54			-3.98			-3.85	
% 90-01/98-01		3.78			1.71			0.73	
% 97-01/98-01		0.59			-0.51			-1.71	
FRANCE									
	FRF			Paris					
1985 Jan	50.07	42.22	42.22	6.93	5.85	5.85	7.35	6.20	6.20
1986 Jan	46.15	38.91	37.37	6.26	5.28	5.07	6.91	5.82	5.59
1987 Jan	28.52	24.05	23.10	3.85	3.25	3.12	4.14	3.49	3.36
1988 Jan	28.45	23.99	23.10	3.88	3.27	3.15	4.08	3.44	3.31
1989 Jan	26.55	22.39	21.49	3.68	3.10	2.98	3.74	3.15	3.03
1990 Jan	28.37	23.92	22.98	3.98	3.36	3.22	4.10	3.45	3.32
1991 Jan	29.51	24.88	23.94	4.27	3.60	3.46	4.24	3.57	3.44
Jul	27.07	22.82	21.86	3.91	3.30	3.16	3.88	3.27	3.14
1992 Jan	29.54	24.91	23.95	4.26	3.59	3.45	4.25	3.58	3.44
Jul	28.24	23.81	22.83	4.07	3.43	3.29	4.10	3.45	3.31
1993 Jan	28.24	23.81	22.83	3.98	3.36	3.22	4.25	3.59	3.44
Jul	28.45	23.99	22.83	4.01	3.38	3.22	4.28	3.61	3.44
1994 Jan	28.45	23.99	22.83	3.99	3.37	3.21	4.31	3.64	3.46
Jul	27.19	22.93	21.75	3.82	3.22	3.05	4.14	3.49	3.31
1995 Jan	26.68	22.50	21.32	3.74	3.16	2.99	4.06	3.42	3.24
Jul	26.70	22.51	21.32	3.74	3.16	2.99	4.11	3.46	3.28
1996 Jan	27.15	22.51	21.32	3.85	3.20	3.03	4.20	3.48	3.30
Jul	27.83	23.08	21.86	3.95	3.28	3.10	4.30	3.57	3.38
1997 Jan	29.21	24.22	23.00	4.19	3.47	3.30	4.44	3.68	3.50
Jul	30.34	25.16	23.92	4.35	3.61	3.43	4.54	3.77	3.58
1998 Jan	30.36	25.17	23.92	4.36	3.62	3.44	4.59	3.80	3.62
Jul	28.75	23.84	22.58	4.13	3.43	3.25	4.35	3.60	3.41
% 85-01/98-01		-3.90			-3.62			-3.69	
% 90-01/98-01		0.64			0.95			1.21	
% 97-01/98-01		3.92			4.23			3.34	

(1) Naturgas und Ortgas (Ortgas bin 1989) / Gaswork gas and natural gas (gaswork gas until 1989) / Gaz naturel et gaz d'usine (gaz d'usine jusqu'en 1989)

Naturgaspreise
Natural gas prices
Prix du gaz naturel



Industrieverbraucher
 41860 GJ/Jahr – Preise pro GJ (HO)

Industry consumer
 41860 GJ/Year – Prices per GJ (GCV)

Consommateur industriel
 41860 GJ/an – Prix par GJ (PCS)

	Nationale Währung National currency Monnaie nationale			KKS PPS SPA			ECUS		
	Steuern Inbegr. Taxes incl. Taxes comprises	Ohne Mehrwert. VAT excl. Hors TVA	Ohne Steuern Taxes excl. Hors taxes	Steuern Inbegr. Taxes incl. Taxes comprises	Ohne Mehrwert. VAT excl. Hors TVA	Ohne Steuern Taxes excl. Hors taxes	Steuern Inbegr. Taxes incl. Taxes comprises	Ohne Mehrwert. VAT excl. Hors TVA	Ohne Steuern Taxes excl. Hors taxes
IRELAND	IEP						Dublin		
1985 Jan	:	:	:	:	:	:	:	:	:
1986 Jan	:	:	:	:	:	:	:	:	:
1987 Jan	:	:	:	:	:	:	:	:	:
1988 Jan	:	:	:	:	:	:	:	:	:
1989 Jan	3.37	3.06	3.06	4.27	3.87	3.87	4.33	3.93	3.93
1990 Jan	3.74	3.40	3.40	5.03	4.57	4.57	4.86	4.42	4.42
1991 Jan	3.96	3.60	3.60	5.59	5.08	5.08	5.16	4.69	4.69
Jul	2.71	2.41	2.41	3.83	3.40	3.40	3.53	3.14	3.14
1992 Jan	2.71	2.41	2.41	3.93	3.49	3.49	3.54	3.15	3.15
Jul	2.58	2.29	2.29	3.74	3.32	3.32	3.37	2.99	2.99
1993 Jan	2.58	2.29	2.29	3.65	3.24	3.24	3.48	3.09	3.09
Jul	2.74	2.44	2.44	3.88	3.45	3.45	3.40	3.03	3.03
1994 Jan	2.58	2.29	2.29	3.76	3.34	3.34	3.32	2.94	2.94
Jul	2.58	2.29	2.29	3.76	3.34	3.34	3.22	2.86	2.86
1995 Jan	2.85	2.54	2.54	4.16	3.71	3.71	3.58	3.19	3.19
Jul	2.87	2.55	2.55	4.19	3.72	3.72	3.50	3.11	3.11
1996 Jan	2.69	2.39	2.39	3.97	3.53	3.53	3.30	2.93	2.93
Jul	2.95	2.63	2.63	4.35	3.88	3.88	3.72	3.32	3.32
1997 Jan	3.21	2.85	2.85	4.75	4.22	4.22	4.31	3.83	3.83
Jul	2.62	2.33	2.33	3.88	3.45	3.45	3.55	3.16	3.16
1998 Jan	2.62	2.33	2.33	3.85	3.43	3.43	3.33	2.96	2.96
Jul	2.62	2.33	2.33	3.85	3.43	3.43	3.34	2.97	2.97
% 85-01/98-01	:			:			:		
% 90-01/98-01	-4.61			-3.54			-4.88		
% 97-01/98-01	-18.25			-18.73			-22.63		
ITALIA	ITL						Torino		
1985 Jan	10 991	10 083	10 083	8.24	7.56	7.56	8.02	7.36	7.36
1986 Jan	8 672	7 956	7 956	6.24	5.73	5.73	5.81	5.33	5.33
1987 Jan	4 535	4 160	4 160	3.17	2.91	2.91	3.08	2.83	2.83
1988 Jan	4 508	4 134	4 134	3.07	2.81	2.81	2.98	2.73	2.73
1989 Jan	4 146	3 804	3 804	2.78	2.55	2.55	2.69	2.47	2.47
1990 Jan	5 772	5 295	5 295	3.75	3.44	3.44	3.81	3.49	3.49
1991 Jan	7 152	6 561	6 036	4.58	4.20	3.86	4.65	4.26	3.92
Jul	7 206	6 611	6 086	4.61	4.23	3.90	4.68	4.30	3.96
1992 Jan	6 899	6 329	5 804	4.35	3.99	3.66	4.48	4.11	3.77
Jul	7 137	6 547	5 760	4.50	4.12	3.63	4.64	4.26	3.74
1993 Jan	7 260	6 661	5 873	4.36	4.00	3.52	3.99	3.66	3.23
Jul	7 682	7 047	6 260	4.61	4.23	3.76	4.23	3.88	3.44
1994 Jan	8 102	7 433	6 645	4.94	4.53	4.05	4.29	3.94	3.52
Jul	7 932	7 277	6 490	4.84	4.44	3.96	4.12	3.78	3.37
1995 Jan	7 999	7 338	6 551	4.72	4.33	3.87	4.00	3.67	3.28
Jul	8 580	7 800	7 013	5.06	4.60	4.14	3.95	3.59	3.23
1996 Jan	8 915	8 105	7 318	5.17	4.70	4.24	4.37	3.97	3.59
Jul	9 274	8 431	7 644	5.38	4.89	4.43	4.82	4.38	3.97
1997 Jan	10 133	9 212	8 424	5.78	5.25	4.80	5.27	4.79	4.38
Jul	10 077	9 161	8 373	5.74	5.22	4.77	5.24	4.76	4.35
1998 Jan	9 916	9 015	8 227	5.65	5.14	4.69	5.06	4.60	4.20
Jul	9 358	8 507	7 720	5.33	4.85	4.40	4.77	4.34	3.94
% 85-01/98-01	-0.86			-2.93			-3.56		
% 90-01/98-01	6.88			5.14			3.49		
% 97-01/98-01	-2.14			-2.14			-4.02		

Naturgaspreise
Natural gas prices
Prix du gaz naturel



Industrieverbraucher
 41860 GJ/Jahr – Preise pro GJ (HO)

Industry consumer
 41860 GJ/Year – Prices per GJ (GCV)

Consommateur industriel
 41860 GJ/an – Prix par GJ (PCS)

	Nationale Wahrung National currency Monnaie nationale			KKS PPS SPA			ECUS		
	Steuern inbegr. Taxes incl. Taxes comprises	Ohne Mehrwert. VAT excl. Hors TVA	Ohne Steuern Taxes excl. Hors taxes	Steuern inbegr. Taxes incl. Taxes comprises	Ohne Mehrwert. VAT excl. Hors TVA	Ohne Steuern Taxes excl. Hors taxes	Steuern inbegr. Taxes incl. Taxes comprises	Ohne Mehrwert. VAT excl. Hors TVA	Ohne Steuern Taxes excl. Hors taxes
	LUXEMBOURG			LUF			Luxembourg-ville		
1985 Jan	326.50	308.00	308.00	7.30	6.89	6.89	7.33	6.92	6.92
1986 Jan	306.60	289.20	289.20	6.97	6.57	6.57	6.89	6.50	6.50
1987 Jan	154.57	145.82	145.82	3.49	3.29	3.29	3.61	3.40	3.40
1988 Jan	154.57	145.82	145.82	3.54	3.34	3.34	3.58	3.38	3.38
1989 Jan	139.88	131.96	131.96	3.24	3.06	3.06	3.20	3.02	3.02
1990 Jan	180.10	169.91	169.91	4.21	3.97	3.97	4.23	3.99	3.99
1991 Jan	192.27	181.39	181.39	4.58	4.32	4.32	4.55	4.30	4.30
Jul	221.13	208.61	208.61	5.27	4.97	4.97	5.23	4.93	4.93
1992 Jan	186.38	175.83	175.83	4.43	4.18	4.18	4.44	4.19	4.19
Jul	180.17	169.97	169.97	4.28	4.04	4.04	4.28	4.04	4.04
1993 Jan	184.74	174.28	174.28	4.32	4.08	4.08	4.58	4.32	4.32
Jul	184.74	174.28	174.28	4.32	4.08	4.08	4.59	4.33	4.33
1994 Jan	185.75	175.23	175.23	4.32	4.07	4.07	4.60	4.34	4.34
Jul	187.52	176.91	176.91	4.36	4.11	4.11	4.74	4.48	4.48
1995 Jan	182.71	172.37	172.37	4.23	3.99	3.99	4.66	4.40	4.40
Jul	184.23	173.80	173.80	4.26	4.02	4.02	4.80	4.52	4.52
1996 Jan	199.71	188.41	188.41	4.66	4.40	4.40	5.15	4.86	4.86
Jul	209.60	197.73	197.73	4.89	4.62	4.62	5.32	5.02	5.02
1997 Jan	213.50	201.42	201.42	5.02	4.73	4.73	5.31	5.01	5.01
Jul	226.77	213.93	213.93	5.33	5.03	5.03	5.55	5.24	5.24
1998 Jan	217.14	204.85	204.85	5.06	4.77	4.77	5.33	5.03	5.03
Jul	211.68	199.70	199.70	4.93	4.65	4.65	5.20	4.91	4.91
% 85-01/98-01		-3.09			-2.79			-2.43	
% 90-01/98-01		2.37			2.31			2.94	
% 97-01/98-01		1.70			0.84			0.27	

	NEDERLAND			NLG			Rotterdam		
	Steuern inbegr. Taxes incl. Taxes comprises	Ohne Mehrwert. VAT excl. Hors TVA	Ohne Steuern Taxes excl. Hors taxes	Steuern inbegr. Taxes incl. Taxes comprises	Ohne Mehrwert. VAT excl. Hors TVA	Ohne Steuern Taxes excl. Hors taxes	Steuern inbegr. Taxes incl. Taxes comprises	Ohne Mehrwert. VAT excl. Hors TVA	Ohne Steuern Taxes excl. Hors taxes
	NEDERLAND			NLG			Rotterdam		
1985 Jan	17.75	14.92	14.92	6.57	5.53	5.53	7.06	5.94	5.94
1986 Jan	14.61	12.28	12.27	5.58	4.69	4.68	5.95	5.00	5.00
1987 Jan	7.86	6.55	6.54	3.08	2.57	2.56	3.38	2.81	2.81
1988 Jan	8.89	7.41	7.40	3.60	3.00	3.00	3.83	3.19	3.19
1989 Jan	7.45	6.29	6.23	3.13	2.64	2.62	3.17	2.67	2.65
1990 Jan	9.10	7.68	7.62	3.90	3.29	3.27	3.97	3.35	3.32
1991 Jan	9.66	8.15	8.00	4.16	3.51	3.45	4.18	3.53	3.46
Jul	8.56	7.23	6.95	3.69	3.12	3.00	3.70	3.12	3.00
1992 Jan	8.61	7.27	7.02	3.73	3.15	3.04	3.75	3.16	3.06
Jul	9.25	7.81	6.63	4.00	3.38	2.87	4.02	3.39	2.88
1993 Jan	8.47	7.21	6.62	3.68	3.13	2.87	3.85	3.27	3.01
Jul	8.65	7.36	6.77	3.76	3.20	2.94	3.94	3.35	3.09
1994 Jan	8.36	7.12	6.53	3.66	3.12	2.86	3.85	3.28	3.00
Jul	8.42	7.17	6.58	3.69	3.14	2.88	3.91	3.33	3.06
1995 Jan	9.23	7.86	7.42	4.02	3.42	3.23	4.33	3.69	3.48
Jul	9.29	7.91	7.30	4.04	3.44	3.18	4.44	3.78	3.49
1996 Jan	9.27	7.89	7.15	4.09	3.48	3.16	4.39	3.73	3.38
Jul	10.13	8.62	7.88	4.47	3.81	3.48	4.72	4.02	3.67
1997 Jan	10.59	9.01	8.14	4.73	4.02	3.63	4.84	4.12	3.72
Jul	10.42	8.87	7.99	4.65	3.96	3.57	4.68	3.98	3.59
1998 Jan	10.90	9.28	8.28	4.86	4.14	3.69	4.90	4.17	3.72
Jul	9.90	8.43	7.43	4.41	3.76	3.31	4.45	3.79	3.34
% 85-01/98-01		-3.59			-2.20			-2.69	
% 90-01/98-01		2.39			2.90			2.77	
% 97-01/98-01		3.00			2.86			1.27	

Naturgaspreise
Natural gas prices
Prix du gaz naturel



Industrieverbraucher
 41860 GJ/Jahr – Preise pro GJ (HO)

Industry consumer
 41860 GJ/Year – Prices per GJ (GCV)

Consommateur industriel
 41860 GJ/an – Prix par GJ (PCS)

	Nationale Währung National currency Monnaie nationale			KKS PPS SPA			ECUS			
	Steuern Inbegr. Taxes incl. Taxes comprises	Ohne Mehrwert. VAT excl. Hors TVA	Ohne Steuern Taxes excl. Hors taxes	Steuern Inbegr. Taxes incl. Taxes comprises	Ohne Mehrwert. VAT excl. Hors TVA	Ohne Steuern Taxes excl. Hors taxes	Steuern Inbegr. Taxes incl. Taxes comprises	Ohne Mehrwert. VAT excl. Hors TVA	Ohne Steuern Taxes excl. Hors taxes	
	ÖSTERREICH ATS			Wien						
1985	Jan	:	:	:	:	:	:	:	:	
1986	Jan	:	:	:	:	:	:	:	:	
1987	Jan	:	:	:	:	:	:	:	:	
1988	Jan	:	:	:	:	:	:	:	:	
1989	Jan	:	:	:	:	:	:	:	:	
1990	Jan	:	:	:	:	:	:	:	:	
1991	Jan	:	:	:	:	:	:	:	:	
	Jul	:	:	:	:	:	:	:	:	
1992	Jan	:	:	:	:	:	:	:	:	
	Jul	:	:	:	:	:	:	:	:	
1993	Jan	:	:	:	:	:	:	:	:	
	Jul	:	:	:	:	:	:	:	:	
1994	Jan	:	:	:	:	:	:	:	:	
	Jul	:	:	:	:	:	:	:	:	
1995	Jan	:	:	:	:	:	:	:	:	
	Jul	77.33	64.44	64.44	5.14	4.28	4.28	5.89	4.91	4.91
1996	Jan	77.12	64.27	64.27	5.18	4.32	4.32	5.81	4.84	4.84
	Jul	93.36	77.80	62.87	6.27	5.23	4.22	6.94	5.79	4.68
1997	Jan	93.43	77.86	62.93	6.34	5.28	4.27	6.81	5.68	4.59
	Jul	90.66	75.55	60.62	6.15	5.12	4.11	6.51	5.43	4.35
1998	Jan	88.42	73.68	58.75	6.01	5.00	3.99	6.36	5.30	4.23
	Jul	88.32	73.60	58.67	6.00	5.00	3.98	6.36	5.30	4.23
% 85-01/98-01		:	:	:	:	:	:	:	:	:
% 90-01/98-01		:	:	:	:	:	:	:	:	:
% 97-01/98-01		-5.37	:	:	-5.24	:	:	-6.62	:	:
PORTUGAL(1)			PTE			Lisboa				
1985	Jan	:	:	:	:	:	:	:	:	
1986	Jan	:	:	:	:	:	:	:	:	
1987	Jan	:	:	:	:	:	:	:	:	
1988	Jan	:	:	:	:	:	:	:	:	
1989	Jan	:	:	:	:	:	:	:	:	
1990	Jan	:	:	:	:	:	:	:	:	
1991	Jan	:	:	:	:	:	:	:	:	
	Jul	:	:	:	:	:	:	:	:	
1992	Jan	:	:	:	:	:	:	:	:	
	Jul	:	:	:	:	:	:	:	:	
1993	Jan	:	:	:	:	:	:	:	:	
	Jul	1 156.00	1 101.00	1 101.00	9.16	8.72	8.72	6.07	5.78	5.78
1994	Jan	1 156.00	1 101.00	1 101.00	9.10	8.66	8.66	5.90	5.62	5.62
	Jul	1 217.00	1 159.00	1 159.00	9.58	9.12	9.12	6.18	5.89	5.89
1995	Jan	1 217.00	1 159.00	1 159.00	9.25	8.81	8.81	6.21	5.91	5.91
	Jul	1 217.00	1 159.00	1 159.00	9.25	8.81	8.81	6.19	5.90	5.90
1996	Jan	1 263.00	1 203.00	1 203.00	9.52	9.07	9.07	6.45	6.15	6.15
	Jul	1 263.00	1 203.00	1 203.00	9.52	9.07	9.07	6.42	6.11	6.11
1997	Jan	1 301.00	1 239.00	1 239.00	9.72	9.26	9.26	6.67	6.36	6.36
	Jul	1 301.00	1 239.00	1 239.00	9.72	9.26	9.26	6.51	6.20	6.20
1998	Jan	1 247.00	1 187.00	1 187.00	9.20	8.76	8.76	6.17	5.88	5.88
	Jul	1 247.00	1 187.00	1 187.00	9.20	8.76	8.76	6.17	5.88	5.88
% 85-01/98-01		:	:	:	:	:	:	:	:	:
% 90-01/98-01		:	:	:	:	:	:	:	:	:
% 97-01/98-01		-4.20	:	:	-5.35	:	:	-7.56	:	:

(1) Ortgas / Gaswork gas / Gaz d'usine

Naturgaspreise
Natural gas prices
Prix du gaz naturel



Industrieverbraucher
 41860 GJ/Jahr – Preise pro GJ (HO)

Industry consumer
 41860 GJ/Year – Prices per GJ (GCV)

Consommateur industriel
 41860 GJ/an – Prix par GJ (PCS)

	Nationale Währung National currency Monnaie nationale			KKS PPS SPA			ECUS		
	Steuern Inbegr. Taxes incl. Taxes comprises	Ohne Mehrwert. VAT excl. Hors TVA	Ohne Steuern Taxes excl. Hors taxes	Steuern Inbegr. Taxes incl. Taxes comprises	Ohne Mehrwert. VAT excl. Hors TVA	Ohne Steuern Taxes excl. Hors taxes	Steuern Inbegr. Taxes incl. Taxes comprises	Ohne Mehrwert. VAT excl. Hors TVA	Ohne Steuern Taxes excl. Hors taxes
SUOMI/FINLAND	FIM			National					
1985 Jan	:	:	:	:	:	:	:	:	:
1986 Jan	:	:	:	:	:	:	:	:	:
1987 Jan	:	:	:	:	:	:	:	:	:
1988 Jan	:	:	:	:	:	:	:	:	:
1989 Jan	:	:	:	:	:	:	:	:	:
1990 Jan	:	:	:	:	:	:	:	:	:
1991 Jan	:	:	:	:	:	:	:	:	:
Jul	:	:	:	:	:	:	:	:	:
1992 Jan	:	:	:	:	:	:	:	:	:
Jul	:	:	:	:	:	:	:	:	:
1993 Jan	:	:	:	:	:	:	:	:	:
Jul	:	:	:	:	:	:	:	:	:
1994 Jan	:	:	:	:	:	:	:	:	:
Jul	:	:	:	:	:	:	:	:	:
1995 Jan	27.66	22.67	21.27	4.10	3.36	3.15	4.71	3.86	3.62
Jul	27.70	22.71	21.30	4.10	3.36	3.15	4.85	3.98	3.73
1996 Jan	23.76	19.48	18.07	3.55	2.91	2.70	4.14	3.39	3.15
Jul	29.90	24.51	23.10	4.47	3.67	3.46	5.13	4.21	3.96
1997 Jan	30.45	24.96	23.06	4.64	3.81	3.52	5.25	4.30	3.98
Jul	25.74	21.09	19.19	3.93	3.22	2.93	4.39	3.60	3.27
1998 Jan	29.12	23.87	21.67	4.43	3.63	3.30	4.87	3.99	3.62
Jul	24.27	19.89	17.69	3.69	3.03	2.69	4.05	3.32	2.95
% 85-01/98-01	:	:	:	:	:	:	:	:	:
% 90-01/98-01	:	:	:	:	:	:	:	:	:
% 97-01/98-01		-4.37			-4.54			-7.24	
SVERIGE	SEK			Malmö					
1985 Jan	:	:	:	:	:	:	:	:	:
1986 Jan	:	:	:	:	:	:	:	:	:
1987 Jan	:	:	:	:	:	:	:	:	:
1988 Jan	:	:	:	:	:	:	:	:	:
1989 Jan	:	:	:	:	:	:	:	:	:
1990 Jan	:	:	:	:	:	:	:	:	:
1991 Jan	:	:	:	:	:	:	:	:	:
Jul	:	:	:	:	:	:	:	:	:
1992 Jan	:	:	:	:	:	:	:	:	:
Jul	:	:	:	:	:	:	:	:	:
1993 Jan	:	:	:	:	:	:	:	:	:
Jul	:	:	:	:	:	:	:	:	:
1994 Jan	:	:	:	:	:	:	:	:	:
Jul	:	:	:	:	:	:	:	:	:
1995 Jan	:	:	:	:	:	:	:	:	:
Jul	:	:	:	:	:	:	:	:	:
1996 Jan	:	:	:	:	:	:	:	:	:
Jul	50.04	40.03	35.48	4.63	3.71	3.28	5.93	4.74	4.20
1997 Jan	57.63	46.10	41.70	5.33	4.27	3.86	6.72	5.37	4.86
Jul	58.12	46.50	37.30	5.38	4.30	3.45	6.74	5.39	4.32
1998 Jan	61.50	49.20	40.00	5.65	4.52	3.68	7.05	5.64	4.59
Jul	49.88	39.90	33.50	4.59	3.67	3.08	5.69	4.55	3.82
% 85-01/98-01	:	:	:	:	:	:	:	:	:
% 90-01/98-01	:	:	:	:	:	:	:	:	:
% 97-01/98-01	:	:	:	:	:	:	:	:	:

Naturgaspreise
Natural gas prices
Prix du gaz naturel



Industrieverbraucher
 41860 GJ/Jahr –Preise pro GJ (HO)

Industry consumer
 41860 GJ/Year –Prices per GJ (GCV)

Consommateur industriel
 41860 GJ/an –Prix par GJ (PCS)

		Nationale Wahrung National currency Monnaie nationale			KKS PPS SPA			ECUS		
		Steuern Inbegr. Taxes incl. Taxes comprises	Ohne Mehrwert. VAT excl. Hors TVA	Ohne Steuern Taxes excl. Hors taxes	Steuern Inbegr. Taxes incl. Taxes comprises	Ohne Mehrwert. VAT excl. Hors TVA	Ohne Steuern Taxes excl. Hors taxes	Steuern Inbegr. Taxes incl. Taxes comprises	Ohne Mehrwert. VAT excl. Hors TVA	Ohne Steuern Taxes excl. Hors taxes
UNITED KINGDOM		GBP			London					
1985	Jan	3.08	3.08	3.08	5.07	5.07	5.07	4.95	4.95	4.95
1986	Jan	3.26	3.26	3.26	5.37	5.37	5.37	5.21	5.21	5.21
1987	Jan	:	:	:	:	:	:	:	:	:
1988	Jan	3.10	3.10	3.10	4.89	4.89	4.89	4.47	4.47	4.47
1989	Jan	2.99	2.99	2.99	4.63	4.63	4.63	4.67	4.67	4.67
1990	Jan	2.90	2.90	2.90	4.47	4.47	4.47	3.98	3.98	3.98
1991	Jan	3.48	3.03	3.03	5.16	4.49	4.49	4.96	4.32	4.32
	Jul	3.60	3.06	3.06	5.34	4.54	4.54	5.16	4.39	4.39
1992	Jan	3.50	2.98	2.98	5.26	4.47	4.47	4.90	4.17	4.17
	Jul	3.64	3.10	3.10	5.47	4.65	4.65	5.10	4.34	4.34
1993	Jan	3.55	3.02	3.02	5.16	4.39	4.39	4.49	3.82	3.82
	Jul	3.29	2.80	2.80	4.78	4.07	4.07	4.33	3.68	3.68
1994	Jan	3.24	2.76	2.76	4.67	3.98	3.98	4.34	3.70	3.70
	Jul	3.18	2.70	2.70	4.57	3.89	3.89	4.02	3.42	3.42
1995	Jan	3.08	2.62	2.62	4.40	3.74	3.74	3.91	3.32	3.32
	Jul	2.99	2.54	2.54	4.27	3.63	3.63	3.54	3.01	3.01
1996	Jan	2.46	2.09	2.09	3.52	3.00	3.00	2.91	2.48	2.48
	Jul	2.12	1.81	1.81	3.04	2.59	2.59	2.60	2.21	2.21
1997	Jan	2.41	2.05	2.05	3.45	2.94	2.94	3.30	2.80	2.80
	Jul	2.65	2.26	2.26	3.80	3.23	3.23	4.01	3.42	3.42
1998	Jan	2.66	2.27	2.27	3.78	3.22	3.22	4.01	3.41	3.41
	Jul	2.73	2.33	2.33	3.88	3.30	3.30	4.09	3.48	3.48
% 85-01/98-01		-2.33			-3.45			-2.83		
% 90-01/98-01		-3.03			-4.03			-1.93		
% 97-01/98-01		10.37			9.43			21.54		

Industrieverbraucher

418600 GJ/Jahr – Preise pro GJ (HO)

Industry consumer

418600 GJ/Year – Prices per GJ (GCV)

Consommateur industriel

418600 GJ/an – Prix par GJ (PCS)

	Nationale Währung National currency Monnaie nationale			KKS PPS SPA			ECUS		
	Steuern Inbegr. Taxes incl. Taxes comprises	Ohne Mehrwert. VAT excl. Hors TVA	Ohne Steuern Taxes excl. Hors taxes	Steuern Inbegr. Taxes incl. Taxes comprises	Ohne Mehrwert. VAT excl. Hors TVA	Ohne Steuern Taxes excl. Hors taxes	Steuern Inbegr. Taxes incl. Taxes comprises	Ohne Mehrwert. VAT excl. Hors TVA	Ohne Steuern Taxes excl. Hors taxes
BELGIQUE/BELGIË⁽¹⁾	BEF						National		
1985 Jan	329.00	281.20	281.20	7.46	6.37	6.37	7.39	6.32	6.32
1986 Jan	302.60	258.70	258.70	6.82	5.83	5.83	6.80	5.81	5.81
1987 Jan	170.90	146.10	146.10	3.85	3.29	3.29	3.99	3.41	3.41
1988 Jan	162.00	138.50	138.50	3.74	3.20	3.20	3.75	3.21	3.21
1989 Jan	145.30	124.20	124.20	3.37	2.88	2.88	3.33	2.85	2.85
1990 Jan	174.70	149.30	149.30	4.11	3.51	3.51	4.10	3.50	3.50
1991 Jan	192.80	164.80	164.80	4.63	3.96	3.96	4.57	3.90	3.90
Jul	186.80	159.60	159.60	4.49	3.84	3.84	4.42	3.77	3.77
1992 Jan	177.50	151.70	151.70	4.34	3.71	3.71	4.23	3.61	3.61
Jul	167.40	140.10	140.10	4.10	3.43	3.43	3.98	3.33	3.33
1993 Jan	161.40	135.00	135.00	4.01	3.35	3.35	4.00	3.35	3.35
Jul	161.10	134.80	134.80	4.00	3.35	3.35	4.00	3.35	3.35
1994 Jan	163.80	136.00	136.00	4.09	3.39	3.39	4.06	3.37	3.37
Jul	157.80	131.00	131.00	3.94	3.27	3.27	3.99	3.31	3.31
1995 Jan	155.40	129.00	129.00	3.86	3.20	3.20	3.97	3.29	3.29
Jul	153.20	127.10	127.10	3.80	3.16	3.16	3.99	3.31	3.31
1996 Jan	148.20	122.50	122.50	3.71	3.07	3.07	3.82	3.16	3.16
Jul	150.40	124.30	124.30	3.77	3.11	3.11	3.82	3.16	3.16
1997 Jan	164.80	136.20	136.20	4.18	3.46	3.46	4.10	3.39	3.39
Jul	176.10	145.50	145.50	4.47	3.69	3.69	4.31	3.56	3.56
1998 Jan	171.50	141.70	141.70	4.35	3.59	3.59	4.21	3.48	3.48
Jul	156.10	129.00	129.00	3.96	3.27	3.27	3.84	3.17	3.17
% 85-01/98-01		-5.14			-4.31			-4.49	
% 90-01/98-01		-0.65			0.29			-0.10	
% 97-01/98-01		4.04			4.00			2.57	

	DANMARK			DKK			National		
1985 Jan	:	:	:	:	:	:	:	:	:
1986 Jan	:	:	:	:	:	:	:	:	:
1987 Jan	:	:	:	:	:	:	:	:	:
1988 Jan	:	:	:	:	:	:	:	:	:
1989 Jan	:	:	:	:	:	:	:	:	:
1990 Jan	:	:	:	:	:	:	:	:	:
1991 Jan	:	:	:	:	:	:	:	:	:
Jul	20.10	16.10	16.10	2.06	1.65	1.65	2.53	2.03	2.03
1992 Jan	25.70	20.60	20.60	2.60	2.08	2.08	3.25	2.60	2.60
Jul	24.20	19.30	19.30	2.45	1.95	1.95	3.08	2.46	2.46
1993 Jan	25.80	20.60	20.60	2.72	2.17	2.17	3.41	2.73	2.73
Jul	26.40	21.10	21.10	2.78	2.23	2.23	3.49	2.79	2.79
1994 Jan	23.20	18.50	18.50	2.48	1.98	1.98	3.08	2.45	2.45
Jul	26.90	21.50	21.50	2.87	2.30	2.30	3.57	2.85	2.85
1995 Jan	29.70	23.70	23.70	3.16	2.52	2.52	3.97	3.16	3.16
Jul	29.30	23.40	23.40	3.12	2.49	2.49	4.03	3.22	3.22
1996 Jan	29.60	23.70	21.20	3.19	2.55	2.28	4.05	3.25	2.90
Jul	28.50	22.80	20.30	3.07	2.45	2.18	3.87	3.09	2.76
1997 Jan	34.90	27.90	24.90	3.77	3.02	2.69	4.69	3.75	3.35
Jul	31.00	24.80	21.80	3.35	2.68	2.36	4.11	3.29	2.89
1998 Jan	32.10	25.70	22.20	3.45	2.76	2.38	4.27	3.42	2.95
Jul	28.20	22.60	19.10	3.03	2.43	2.05	3.75	3.01	2.54
% 85-01/98-01		:			:			:	
% 90-01/98-01		:			:			:	
% 97-01/98-01		-7.89			-8.49			-8.99	

(1) Tarifparameter / Tarif parameter / Paramètre tarifaire
CNE 1.0, P 1.0

Naturgaspreise
Natural gas prices
Prix du gaz naturel



Industrieverbraucher 418600 GJ/Jahr – Preise pro GJ (HO) Industry consumer 418600 GJ/Year – Prices per GJ (GCV) Consommateur industriel 418600 GJ/an – Prix par GJ (PCS)

	Nationale Wahrung National currency Monnaie nationale			KKS PPS SPA			ECUS		
	Steuern Inbegr. Taxes incl. Taxes comprises	Ohne Mehrwert. VAT excl. Hors TVA	Ohne Steuern Taxes excl. Hors taxes	Steuern Inbegr. Taxes incl. Taxes comprises	Ohne Mehrwert. VAT excl. Hors TVA	Ohne Steuern Taxes excl. Hors taxes	Steuern Inbegr. Taxes incl. Taxes comprises	Ohne Mehrwert. VAT excl. Hors TVA	Ohne Steuern Taxes excl. Hors taxes
	DEUTSCHLAND			DEM			Dusseldorf		
1985 Jan	17.00	14.91	14.91	7.05	6.19	6.19	7.64	6.70	6.70
1986 Jan	17.00	14.91	14.91	7.05	6.19	6.19	7.81	6.85	6.85
1987 Jan	11.30	9.91	9.91	4.71	4.13	4.13	5.47	4.80	4.80
1988 Jan	9.35	8.20	8.20	4.00	3.50	3.50	4.53	3.97	3.97
1989 Jan	8.80	7.72	7.00	3.86	3.39	3.07	4.22	3.70	3.36
1990 Jan	11.24	9.86	9.14	5.00	4.38	4.06	5.53	4.85	4.49
1991 Jan	11.82	10.37	9.55	5.31	4.66	4.29	5.77	5.06	4.66
Jul	12.81	11.22	10.22	5.76	5.05	4.60	6.23	5.46	4.98
1992 Jan	11.47	10.06	9.06	5.13	4.50	4.06	5.62	4.93	4.44
Jul	11.40	10.00	9.00	5.10	4.48	4.03	5.58	4.90	4.41
1993 Jan	11.05	9.61	8.61	4.87	4.23	3.79	5.64	4.91	4.40
Jul	10.80	9.39	8.39	4.76	4.14	3.70	5.54	4.81	4.30
1994 Jan	10.93	9.50	8.50	4.91	4.27	3.82	5.63	4.89	4.38
Jul	10.61	9.22	8.22	4.77	4.14	3.69	5.53	4.81	4.29
1995 Jan	10.38	9.03	8.03	4.63	4.03	3.58	5.46	4.75	4.22
Jul	10.19	8.86	7.86	4.55	3.95	3.51	5.46	4.74	4.21
1996 Jan	9.68	8.42	7.42	4.39	3.82	3.37	5.13	4.46	3.93
Jul	9.68	8.42	7.42	4.39	3.82	3.37	5.07	4.41	3.88
1997 Jan	9.84	8.56	7.56	4.50	3.91	3.46	5.05	4.39	3.88
Jul	10.29	8.94	7.94	4.71	4.09	3.63	5.20	4.52	4.01
1998 Jan	9.97	8.67	7.67	4.57	3.97	3.51	5.05	4.39	3.88
Jul	9.96	8.58	7.58	4.56	3.93	3.47	5.05	4.35	3.84
% 85-01/98-01		-4.08			-3.35			-3.21	
% 90-01/98-01		-1.59			-1.22			-1.24	
% 97-01/98-01		1.29			1.47			-0.06	
ELLADA(1) GRD National									
1985 Jan	:	:	:	:	:	:	:	:	:
1986 Jan	:	:	:	:	:	:	:	:	:
1987 Jan	:	:	:	:	:	:	:	:	:
1988 Jan	:	:	:	:	:	:	:	:	:
1989 Jan	:	:	:	:	:	:	:	:	:
1990 Jan	:	:	:	:	:	:	:	:	:
1991 Jan	:	:	:	:	:	:	:	:	:
Jul	:	:	:	:	:	:	:	:	:
1992 Jan	:	:	:	:	:	:	:	:	:
Jul	:	:	:	:	:	:	:	:	:
1993 Jan	:	:	:	:	:	:	:	:	:
Jul	:	:	:	:	:	:	:	:	:
1994 Jan	:	:	:	:	:	:	:	:	:
Jul	:	:	:	:	:	:	:	:	:
1995 Jan	:	:	:	:	:	:	:	:	:
Jul	:	:	:	:	:	:	:	:	:
1996 Jan	:	:	:	:	:	:	:	:	:
Jul	:	:	:	:	:	:	:	:	:
1997 Jan	:	:	:	:	:	:	:	:	:
Jul	:	:	:	:	:	:	:	:	:
1998 Jan	:	:	:	:	:	:	:	:	:
Jul	:	:	:	:	:	:	:	:	:
% 85-01/98-01		:			:			:	
% 90-01/98-01		:			:			:	
% 97-01/98-01		:			:			:	

(1) Keine Rohrleitungsverteilung / No piped distribution / Pas de distribution par conduites

Naturgaspreise
Natural gas prices
Prix du gaz naturel



Industrieverbraucher
 418600 GJ/Jahr – Preise pro GJ (HO)

Industry consumer
 418600 GJ/Year – Prices per GJ (GCV)

Consommateur industriel
 418600 GJ/an – Prix par GJ (PCS)

	Nationale Wahrung National currency Monnaie nationale			KKS PPS SPA			ECUS		
	Steuern inbegr. Taxes incl. Taxes comprises	Ohne Mehrwert. VAT excl. Hors TVA	Ohne Steuern Taxes excl. Hors taxes	Steuern inbegr. Taxes incl. Taxes comprises	Ohne Mehrwert. VAT excl. Hors TVA	Ohne Steuern Taxes excl. Hors taxes	Steuern inbegr. Taxes incl. Taxes comprises	Ohne Mehrwert. VAT excl. Hors TVA	Ohne Steuern Taxes excl. Hors taxes
	ESPAÑA ⁽¹⁾			ESP			Barcelona		
1985 Jan	672.00	672.00	662.00	6.73	6.73	6.63	5.46	5.46	5.38
1986 Jan	832.00	743.00	732.00	7.75	6.92	6.81	6.11	5.45	5.37
1987 Jan	400.00	357.00	352.00	3.60	3.21	3.17	2.78	2.48	2.45
1988 Jan	400.00	357.00	352.00	3.55	3.17	3.13	2.85	2.55	2.51
1989 Jan	391.00	349.00	332.00	3.41	3.04	2.90	3.00	2.67	2.54
1990 Jan	507.00	453.00	446.00	4.30	3.84	3.78	3.84	3.43	3.38
1991 Jan	563.00	502.00	495.00	4.80	4.28	4.22	4.36	3.89	3.83
Jul	352.20	314.50	314.50	3.00	2.68	2.68	2.74	2.44	2.44
1992 Jan	377.00	334.00	334.00	3.04	2.69	2.69	2.92	2.59	2.59
Jul	392.50	347.30	347.30	3.16	2.80	2.80	3.02	2.67	2.67
1993 Jan	402.00	349.60	349.60	3.18	2.77	2.77	2.89	2.52	2.52
Jul	405.00	352.20	352.20	3.21	2.79	2.79	2.64	2.30	2.30
1994 Jan	387.70	337.10	337.10	2.97	2.58	2.58	2.43	2.11	2.11
Jul	487.20	423.70	423.70	3.73	3.25	3.25	3.08	2.68	2.68
1995 Jan	534.80	461.10	461.10	3.97	3.43	3.43	3.25	2.80	2.80
Jul	561.30	483.90	483.90	4.17	3.60	3.60	3.49	3.01	3.01
1996 Jan	545.20	470.00	470.00	4.01	3.46	3.46	3.43	2.96	2.96
Jul	613.80	529.10	529.10	4.52	3.89	3.89	3.80	3.28	3.28
1997 Jan	672.10	579.40	579.40	4.91	4.23	4.23	4.11	3.54	3.54
Jul	599.30	516.60	516.60	4.37	3.77	3.77	3.59	3.09	3.09
1998 Jan	680.00	586.20	586.20	4.91	4.23	4.23	4.06	3.50	3.50
Jul	581.10	501.00	501.00	4.20	3.62	3.62	3.47	2.99	2.99
% 85-01/98-01		-1.05			-3.50			-3.37	
% 90-01/98-01		3.27			1.22			0.24	
% 97-01/98-01		1.17			0.07			-1.14	
FRANCE									
FRF									
Paris									
1985 Jan	45.66	38.50	38.50	6.32	5.33	5.33	6.71	5.65	5.65
1986 Jan	43.56	36.73	34.15	5.91	4.98	4.63	6.52	5.50	5.11
1987 Jan	25.57	21.56	19.96	3.45	2.91	2.69	3.72	3.13	2.90
1988 Jan	25.44	21.45	19.96	3.47	2.92	2.72	3.65	3.08	2.86
1989 Jan	23.59	19.89	18.38	3.27	2.75	2.55	3.32	2.80	2.59
1990 Jan	25.24	21.28	19.75	3.54	2.99	2.77	3.65	3.07	2.85
1991 Jan	26.43	22.28	20.74	3.82	3.22	3.00	3.80	3.20	2.98
Jul	24.22	20.42	18.85	3.50	2.95	2.72	3.47	2.93	2.70
1992 Jan	26.69	22.51	20.94	3.84	3.24	3.02	3.84	3.24	3.01
Jul	24.42	20.59	18.99	3.52	2.97	2.74	3.54	2.99	2.76
1993 Jan	23.27	19.62	18.02	3.28	2.77	2.54	3.50	2.95	2.71
Jul	23.60	19.90	18.02	3.33	2.81	2.54	3.55	2.99	2.71
1994 Jan	23.60	19.90	18.02	3.31	2.79	2.53	3.58	3.02	2.73
Jul	22.33	18.83	16.91	3.14	2.64	2.37	3.40	2.86	2.57
1995 Jan	22.33	18.83	16.91	3.13	2.64	2.37	3.40	2.86	2.57
Jul	22.37	18.86	16.91	3.14	2.64	2.37	3.44	2.90	2.60
1996 Jan	22.74	18.86	16.91	3.23	2.68	2.40	3.52	2.92	2.62
Jul	23.79	19.73	17.74	3.38	2.80	2.52	3.68	3.05	2.74
1997 Jan	25.13	20.84	18.85	3.60	2.99	2.70	3.82	3.17	2.86
Jul	26.15	21.69	19.66	3.75	3.11	2.82	3.92	3.25	2.94
1998 Jan	26.18	21.71	19.66	3.76	3.12	2.83	3.96	3.28	2.97
Jul	24.10	19.98	17.93	3.46	2.87	2.58	3.64	3.02	2.71
% 85-01/98-01		-4.31			-4.04			-4.10	
% 90-01/98-01		0.25			0.56			0.82	
% 97-01/98-01		4.17			4.49			3.59	

(1) Naturgas und Ortgas (Ortgas bin 1989) / Gaswork gas and natural gas (gaswork gas until 1989) / Gaz naturel et gaz d'usine (gaz d'usine jusqu'en 1989)

Naturgaspreise
Natural gas prices
Prix du gaz naturel



Industrieverbraucher 418600 GJ/Jahr –Preise pro GJ (HO) Industry consumer 418600 GJ/Year –Prices per GJ (GCV) Consommateur industriel 418600 GJ/an –Prix par GJ (PCS)

	Nationale Wahrung National currency Monnaie nationale			KKS PPS SPA			ECUS		
	Steuern Inbegr. Taxes incl. Taxes comprises	Ohne Mehrwert. VAT excl. Hors TVA	Ohne Steuern Taxes excl. Hors taxes	Steuern Inbegr. Taxes incl. Taxes comprises	Ohne Mehrwert. VAT excl. Hors TVA	Ohne Steuern Taxes excl. Hors taxes	Steuern Inbegr. Taxes incl. Taxes comprises	Ohne Mehrwert. VAT excl. Hors TVA	Ohne Steuern Taxes excl. Hors taxes
	IRELAND			IEP			Dublin		
1985 Jan	:	:	:	:	:	:	:	:	:
1986 Jan	:	:	:	:	:	:	:	:	:
1987 Jan	:	:	:	:	:	:	:	:	:
1988 Jan	:	:	:	:	:	:	:	:	:
1989 Jan	2.32	2.11	2.11	2.94	2.67	2.67	2.98	2.71	2.71
1990 Jan	1.93	1.75	1.75	2.60	2.35	2.35	2.51	2.27	2.27
1991 Jan	2.20	2.00	2.00	3.11	2.82	2.82	2.87	2.60	2.60
Jul	:	:	:	:	:	:	:	:	:
1992 Jan	:	:	:	:	:	:	:	:	:
Jul	:	:	:	:	:	:	:	:	:
1993 Jan	:	:	:	:	:	:	:	:	:
Jul	:	:	:	:	:	:	:	:	:
1994 Jan	:	:	:	:	:	:	:	:	:
Jul	:	:	:	:	:	:	:	:	:
1995 Jan	:	:	:	:	:	:	:	:	:
Jul	:	:	:	:	:	:	:	:	:
1996 Jan	:	:	:	:	:	:	:	:	:
Jul	:	:	:	:	:	:	:	:	:
1997 Jan	:	:	:	:	:	:	:	:	:
Jul	:	:	:	:	:	:	:	:	:
1998 Jan	:	:	:	:	:	:	:	:	:
Jul	:	:	:	:	:	:	:	:	:
% 85-01/98-01	:	:	:	:	:	:	:	:	:
% 90-01/98-01	:	:	:	:	:	:	:	:	:
% 97-01/98-01	:	:	:	:	:	:	:	:	:

	ITALIA			ITL			Torino		
	Steuern Inbegr. Taxes incl. Taxes comprises	Ohne Mehrwert. VAT excl. Hors TVA	Ohne Steuern Taxes excl. Hors taxes	Steuern Inbegr. Taxes incl. Taxes comprises	Ohne Mehrwert. VAT excl. Hors TVA	Ohne Steuern Taxes excl. Hors taxes	Steuern Inbegr. Taxes incl. Taxes comprises	Ohne Mehrwert. VAT excl. Hors TVA	Ohne Steuern Taxes excl. Hors taxes
	ITALIA			ITL			Torino		
1985 Jan	10 213	9 370	9 370	7.66	7.03	7.03	7.46	6.84	6.84
1986 Jan	8 004	7 343	7 343	5.76	5.29	5.29	5.36	4.92	4.92
1987 Jan	4 078	3 741	3 741	2.85	2.62	2.62	2.77	2.54	2.54
1988 Jan	4 046	3 712	3 712	2.75	2.52	2.52	2.67	2.45	2.45
1989 Jan	3 695	3 390	3 390	2.48	2.27	2.27	2.40	2.20	2.20
1990 Jan	5 103	4 682	4 682	3.32	3.04	3.04	3.37	3.09	3.09
1991 Jan	6 350	5 826	5 301	4.06	3.73	3.39	4.13	3.79	3.45
Jul	6 429	5 898	5 374	4.11	3.77	3.44	4.18	3.83	3.49
1992 Jan	6 113	5 608	5 083	3.85	3.53	3.20	3.97	3.65	3.30
Jul	6 324	5 802	5 014	3.98	3.66	3.16	4.11	3.77	3.26
1993 Jan	6 435	5 904	5 116	3.86	3.54	3.07	3.54	3.25	2.81
Jul	6 819	6 256	5 468	4.09	3.75	3.28	3.75	3.44	3.01
1994 Jan	7 063	6 479	5 692	4.31	3.95	3.47	3.74	3.43	3.02
Jul	6 954	6 380	5 592	4.24	3.89	3.41	3.62	3.32	2.91
1995 Jan	7 136	6 547	5 759	4.21	3.86	3.40	3.57	3.27	2.88
Jul	7 714	7 013	6 226	4.55	4.14	3.67	3.55	3.23	2.86
1996 Jan	7 918	7 198	6 411	4.59	4.17	3.72	3.88	3.53	3.14
Jul	8 030	7 300	6 513	4.66	4.23	3.78	4.18	3.80	3.39
1997 Jan	8 670	7 881	7 094	4.94	4.49	4.04	4.51	4.10	3.69
Jul	8 537	7 761	6 973	4.87	4.42	3.97	4.44	4.04	3.63
1998 Jan	8 442	7 675	6 888	4.81	4.37	3.93	4.31	3.91	3.51
Jul	8 002	7 275	6 487	4.56	4.15	3.70	4.08	3.71	3.31
% 85-01/98-01		-1.52			-3.58			-4.20	
% 90-01/98-01		6.37			4.64			3.00	
% 97-01/98-01		-2.61			-2.61			-4.49	

Naturgaspreise
Natural gas prices
Prix du gaz naturel



Industrieverbraucher
 418600 GJ/Jahr – Preise pro GJ (HO)

Industry consumer
 418600 GJ/Year – Prices per GJ (GCV)

Consommateur industriel
 418600 GJ/an – Prix par GJ (PCS)

	Nationale Wahrung National currency Monnaie nationale			KKS PPS SPA			ECUS		
	Steuern Inbegr. Taxes incl. Taxes comprises	Ohne Mehrwert. VAT excl. Hors TVA	Ohne Steuern Taxes excl. Hors taxes	Steuern Inbegr. Taxes incl. Taxes comprises	Ohne Mehrwert. VAT excl. Hors TVA	Ohne Steuern Taxes excl. Hors taxes	Steuern Inbegr. Taxes incl. Taxes comprises	Ohne Mehrwert. VAT excl. Hors TVA	Ohne Steuern Taxes excl. Hors taxes
LUXEMBOURG	LUF			Luxembourg-ville					
1985 Jan	:	:	:	:	:	:	:	:	:
1986 Jan	:	:	:	:	:	:	:	:	:
1987 Jan	:	:	:	:	:	:	:	:	:
1988 Jan	:	:	:	:	:	:	:	:	:
1989 Jan	:	:	:	:	:	:	:	:	:
1990 Jan	175.99	166.03	166.03	4.12	3.88	3.88	4.13	3.90	3.90
1991 Jan	187.89	177.25	177.25	4.48	4.22	4.22	4.45	4.20	4.20
Jul	190.55	179.77	179.77	4.54	4.28	4.28	4.51	4.25	4.25
1992 Jan	181.94	171.64	171.64	4.33	4.08	4.08	4.33	4.09	4.09
Jul	175.87	165.91	165.91	4.18	3.95	3.95	4.18	3.94	3.94
1993 Jan	179.92	169.73	169.73	4.21	3.97	3.97	4.46	4.21	4.21
Jul	179.92	169.73	169.73	4.21	3.97	3.97	4.47	4.21	4.21
1994 Jan	172.32	162.57	162.57	4.01	3.78	3.78	4.27	4.03	4.03
Jul	169.79	160.18	160.18	3.95	3.72	3.72	4.30	4.05	4.05
1995 Jan	159.91	150.86	150.86	3.70	3.49	3.49	4.08	3.85	3.85
Jul	153.08	144.41	144.41	3.54	3.34	3.34	3.98	3.76	3.76
1996 Jan	169.52	159.92	159.92	3.96	3.73	3.73	4.37	4.12	4.12
Jul	179.15	169.01	169.01	4.18	3.94	3.94	4.55	4.29	4.29
1997 Jan	208.55	196.75	196.75	4.90	4.62	4.62	5.19	4.90	4.90
Jul	196.58	185.45	185.45	4.62	4.36	4.36	4.81	4.54	4.54
1998 Jan	208.29	196.50	196.50	4.85	4.58	4.58	5.11	4.82	4.82
Jul	161.19	152.07	152.07	3.75	3.54	3.54	3.96	3.74	3.74
% 85-01/98-01	:	:	:	:	:	:	:	:	:
% 90-01/98-01		2.13			2.07			2.70	
% 97-01/98-01		-0.13			-0.98			-1.53	
NEDERLAND	NLG			Rotterdam					
1985 Jan	16.78	14.10	14.10	6.21	5.22	5.22	6.68	5.61	5.61
1986 Jan	13.09	11.00	10.99	5.00	4.20	4.19	5.33	4.48	4.48
1987 Jan	6.32	5.27	5.26	2.48	2.07	2.06	2.71	2.26	2.26
1988 Jan	7.57	6.31	6.30	3.06	2.55	2.55	3.26	2.72	2.71
1989 Jan	6.10	5.15	5.05	2.56	2.16	2.12	2.59	2.19	2.15
1990 Jan	7.71	6.51	6.45	3.31	2.79	2.77	3.36	2.84	2.81
1991 Jan	8.08	6.82	6.67	3.48	2.94	2.87	3.50	2.95	2.89
Jul	6.66	5.62	5.41	2.87	2.42	2.33	2.88	2.43	2.34
1992 Jan	6.73	5.68	5.43	2.91	2.46	2.35	2.93	2.47	2.36
Jul	7.32	6.18	5.10	3.17	2.68	2.21	3.18	2.68	2.21
1993 Jan	6.82	5.80	5.24	2.96	2.52	2.28	3.10	2.63	2.38
Jul	7.01	5.97	5.41	3.04	2.59	2.35	3.20	2.72	2.47
1994 Jan	6.78	5.77	5.21	2.97	2.53	2.28	3.12	2.65	2.40
Jul	6.92	5.89	5.33	3.03	2.58	2.33	3.22	2.74	2.48
1995 Jan	7.64	6.50	5.93	3.33	2.83	2.58	3.58	3.05	2.78
Jul	7.78	6.63	6.05	3.39	2.89	2.63	3.72	3.17	2.89
1996 Jan	7.29	6.20	5.61	3.22	2.74	2.48	3.45	2.93	2.65
Jul	8.15	6.94	6.34	3.60	3.06	2.80	3.80	3.24	2.96
1997 Jan	8.51	7.24	6.64	3.80	3.23	2.96	3.89	3.31	3.03
Jul	8.21	6.99	6.38	3.67	3.12	2.85	3.68	3.14	2.86
1998 Jan	8.70	7.40	6.78	3.88	3.30	3.02	3.91	3.32	3.05
Jul	7.68	6.54	5.92	3.43	2.92	2.64	3.46	2.95	2.67
% 85-01/98-01		-4.84			-3.47			-3.95	
% 90-01/98-01		1.61			2.11			1.99	
% 97-01/98-01		2.21			2.07			0.50	

Naturgaspreise
Natural gas prices
Prix du gaz naturel



Industrieverbraucher
 418600 GJ/Jahr – Preise pro GJ (HO)

Industry consumer
 418600 GJ/Year – Prices per GJ (GCV)

Consommateur industriel
 418600 GJ/an – Prix par GJ (PCS)

	Nationale Währung National currency Monnaie nationale			KKS PPS SPA			ECUS		
	Steuern Inbegr. Taxes incl. Taxes comprises	Ohne Mehrwert. VAT excl. Hors TVA	Ohne Steuern Taxes excl. Hors taxes	Steuern Inbegr. Taxes incl. Taxes comprises	Ohne Mehrwert. VAT excl. Hors TVA	Ohne Steuern Taxes excl. Hors taxes	Steuern Inbegr. Taxes incl. Taxes comprises	Ohne Mehrwert. VAT excl. Hors TVA	Ohne Steuern Taxes excl. Hors taxes
	ÖSTERREICH ATS			Wien					
1985 Jan	:	:	:	:	:	:	:	:	:
1986 Jan	:	:	:	:	:	:	:	:	:
1987 Jan	:	:	:	:	:	:	:	:	:
1988 Jan	:	:	:	:	:	:	:	:	:
1989 Jan	:	:	:	:	:	:	:	:	:
1990 Jan	:	:	:	:	:	:	:	:	:
1991 Jan	:	:	:	:	:	:	:	:	:
Jul	:	:	:	:	:	:	:	:	:
1992 Jan	:	:	:	:	:	:	:	:	:
Jul	:	:	:	:	:	:	:	:	:
1993 Jan	:	:	:	:	:	:	:	:	:
Jul	:	:	:	:	:	:	:	:	:
1994 Jan	:	:	:	:	:	:	:	:	:
Jul	:	:	:	:	:	:	:	:	:
1995 Jan	:	:	:	:	:	:	:	:	:
Jul	63.30	52.75	52.75	4.21	3.50	3.50	4.82	4.02	4.02
1996 Jan	63.70	53.08	53.08	4.28	3.56	3.56	4.80	4.00	4.00
Jul	81.72	68.10	53.17	5.49	4.57	3.57	6.08	5.06	3.95
1997 Jan	81.01	67.51	52.58	5.49	4.58	3.57	5.91	4.92	3.83
Jul	79.09	65.91	50.98	5.36	4.47	3.46	5.68	4.73	3.66
1998 Jan	79.06	65.88	50.95	5.37	4.47	3.46	5.69	4.74	3.67
Jul	79.30	66.08	51.15	5.39	4.49	3.47	5.71	4.76	3.68
% 85-01/98-01	:	:	:	:	:	:	:	:	:
% 90-01/98-01	:	:	:	:	:	:	:	:	:
% 97-01/98-01		-2.41			-2.28			-3.70	
PORTUGAL PTE			Lisboa						
1985 Jan	:	:	:	:	:	:	:	:	:
1986 Jan	:	:	:	:	:	:	:	:	:
1987 Jan	:	:	:	:	:	:	:	:	:
1988 Jan	:	:	:	:	:	:	:	:	:
1989 Jan	:	:	:	:	:	:	:	:	:
1990 Jan	:	:	:	:	:	:	:	:	:
1991 Jan	:	:	:	:	:	:	:	:	:
Jul	:	:	:	:	:	:	:	:	:
1992 Jan	:	:	:	:	:	:	:	:	:
Jul	:	:	:	:	:	:	:	:	:
1993 Jan	:	:	:	:	:	:	:	:	:
Jul	:	:	:	:	:	:	:	:	:
1994 Jan	:	:	:	:	:	:	:	:	:
Jul	:	:	:	:	:	:	:	:	:
1995 Jan	:	:	:	:	:	:	:	:	:
Jul	:	:	:	:	:	:	:	:	:
1996 Jan	:	:	:	:	:	:	:	:	:
Jul	:	:	:	:	:	:	:	:	:
1997 Jan	:	:	:	:	:	:	:	:	:
Jul	:	:	:	:	:	:	:	:	:
1998 Jan	:	:	:	:	:	:	:	:	:
Jul	:	:	:	:	:	:	:	:	:
% 85-01/98-01	:	:	:	:	:	:	:	:	:
% 90-01/98-01	:	:	:	:	:	:	:	:	:
% 97-01/98-01	:	:	:	:	:	:	:	:	:

Naturgaspreise
Natural gas prices
Prix du gaz naturel



Industrieverbraucher
 118600 GJ/Jahr – Preise pro GJ (HO)

Industry consumer
 418600 GJ/Year – Prices per GJ (GCV)

Consommateur industriel
 418600 GJ/an – Prix par GJ (PCS)

	Nationale Wahrung National currency Monnaie nationale			KKS PPS SPA			ECUS		
	Steuern Inbegr. Taxes incl. Taxes comprises	Ohne Mehrwert. VAT excl. Hors TVA	Ohne Steuern Taxes excl. Hors taxes	Steuern Inbegr. Taxes incl. Taxes comprises	Ohne Mehrwert. VAT excl. Hors TVA	Ohne Steuern Taxes excl. Hors taxes	Steuern Inbegr. Taxes incl. Taxes comprises	Ohne Mehrwert. VAT excl. Hors TVA	Ohne Steuern Taxes excl. Hors taxes

SUOMI/FINLAND		FIM						National		
1985	Jan	:	:	:	:	:	:	:	:	:
1986	Jan	:	:	:	:	:	:	:	:	:
1987	Jan	:	:	:	:	:	:	:	:	:
1988	Jan	:	:	:	:	:	:	:	:	:
1989	Jan	:	:	:	:	:	:	:	:	:
1990	Jan	:	:	:	:	:	:	:	:	:
1991	Jan	:	:	:	:	:	:	:	:	:
	Jul	:	:	:	:	:	:	:	:	:
1992	Jan	:	:	:	:	:	:	:	:	:
	Jul	:	:	:	:	:	:	:	:	:
1993	Jan	:	:	:	:	:	:	:	:	:
	Jul	:	:	:	:	:	:	:	:	:
1994	Jan	:	:	:	:	:	:	:	:	:
	Jul	:	:	:	:	:	:	:	:	:
1995	Jan	18.86	15.46	14.06	2.79	2.29	2.08	3.21	2.63	2.39
	Jul	21.70	17.79	16.39	3.21	2.63	2.43	3.80	3.12	2.87
1996	Jan	20.62	16.90	15.50	3.08	2.53	2.32	3.59	2.95	2.70
	Jul	24.21	19.84	18.44	3.62	2.97	2.76	4.15	3.40	3.16
1997	Jan	27.60	22.62	20.72	4.21	3.45	3.16	4.76	3.90	3.57
	Jul	22.89	18.76	16.86	3.49	2.86	2.57	3.90	3.20	2.87
1998	Jan	26.20	21.48	19.28	3.99	3.27	2.93	4.38	3.59	3.22
	Jul	21.32	17.48	15.28	3.25	2.66	2.33	3.55	2.91	2.55
1985-01/98-01		:	:	:	:	:	:	:	:	:
1990-01/98-01		:	:	:	:	:	:	:	:	:
1997-01/98-01			-5.04			-5.21			-7.89	

SVERIGE		SEK						Malmö		
1985	Jan	:	:	:	:	:	:	:	:	:
1986	Jan	:	:	:	:	:	:	:	:	:
1987	Jan	:	:	:	:	:	:	:	:	:
1988	Jan	:	:	:	:	:	:	:	:	:
1989	Jan	:	:	:	:	:	:	:	:	:
1990	Jan	:	:	:	:	:	:	:	:	:
1991	Jan	:	:	:	:	:	:	:	:	:
	Jul	:	:	:	:	:	:	:	:	:
1992	Jan	:	:	:	:	:	:	:	:	:
	Jul	:	:	:	:	:	:	:	:	:
1993	Jan	:	:	:	:	:	:	:	:	:
	Jul	:	:	:	:	:	:	:	:	:
1994	Jan	:	:	:	:	:	:	:	:	:
	Jul	:	:	:	:	:	:	:	:	:
1995	Jan	:	:	:	:	:	:	:	:	:
	Jul	:	:	:	:	:	:	:	:	:
1996	Jan	:	:	:	:	:	:	:	:	:
	Jul	:	:	:	:	:	:	:	:	:
1997	Jan	:	:	:	:	:	:	:	:	:
	Jul	:	:	:	:	:	:	:	:	:
1998	Jan	:	:	:	:	:	:	:	:	:
	Jul	:	:	:	:	:	:	:	:	:
1985-01/98-01		:	:	:	:	:	:	:	:	:
1990-01/98-01		:	:	:	:	:	:	:	:	:
1997-01/98-01		:	:	:	:	:	:	:	:	:

Naturgaspreise
Natural gas prices
Prix du gaz naturel



Industrieverbraucher
 418600 GJ/Jahr –Preise pro GJ (HO)

Industry consumer
 418600 GJ/Year –Prices per GJ (GCV)

Consommateur industriel
 418600 GJ/an –Prix par GJ (PCS)

	Nationale Wahrung National currency Monnaie nationale			KKS PPS SPA			ECUS			
	Steuern Inbegr. Taxes incl. Taxes comprises	Ohne Mehrwert. VAT excl. Hors TVA	Ohne Steuern Taxes excl. Hors taxes	Steuern Inbegr. Taxes incl. Taxes comprises	Ohne Mehrwert. VAT excl. Hors TVA	Ohne Steuern Taxes excl. Hors taxes	Steuern Inbegr. Taxes incl. Taxes comprises	Ohne Mehrwert. VAT excl. Hors TVA	Ohne Steuern Taxes excl. Hors taxes	
	UNITED KINGDOM			GBP			London			
1985	Jan	3.08	3.08	3.08	5.07	5.07	5.07	4.95	4.95	4.95
1986	Jan	3.26	3.26	3.26	5.37	5.37	5.37	5.21	5.21	5.21
1987	Jan	:	:	:	:	:	:	:	:	:
1988	Jan	:	:	:	:	:	:	:	:	:
1989	Jan	2.69	2.69	2.69	4.16	4.16	4.16	4.20	4.20	4.20
1990	Jan	2.46	2.46	2.46	3.79	3.79	3.79	3.38	3.38	3.38
1991	Jan	2.82	2.45	2.45	4.18	3.63	3.63	4.02	3.49	3.49
	Jul	2.87	2.44	2.44	4.25	3.62	3.62	4.12	3.50	3.50
1992	Jan	3.02	2.57	2.57	4.53	3.86	3.86	4.23	3.60	3.60
	Jul	3.16	2.69	2.69	4.74	4.04	4.04	4.42	3.77	3.77
1993	Jan	3.13	2.66	2.66	4.55	3.87	3.87	3.96	3.36	3.36
	Jul	2.98	2.54	2.54	4.33	3.69	3.69	3.92	3.34	3.34
1994	Jan	:	:	:	:	:	:	:	:	:
	Jul	:	:	:	:	:	:	:	:	:
1995	Jan	3.01	2.56	2.56	4.30	3.66	3.66	3.82	3.25	3.25
	Jul	2.59	2.20	2.20	3.69	3.14	3.14	3.07	2.61	2.61
1996	Jan	2.06	1.76	1.76	2.96	2.52	2.52	2.45	2.08	2.08
	Jul	1.78	1.52	1.52	2.55	2.17	2.17	2.18	1.85	1.85
1997	Jan	2.09	1.78	1.78	2.99	2.54	2.54	2.85	2.43	2.43
	Jul	2.31	1.96	1.96	3.30	2.81	2.81	3.49	2.97	2.97
1998	Jan	2.35	2.00	2.00	3.34	2.84	2.84	3.54	3.01	3.01
	Jul	2.47	2.10	2.10	3.50	2.98	2.98	3.70	3.15	3.15
% 85-01/98-01			-3.26			-4.36			-3.75	
% 90-01/98-01			-2.54			-3.54			-1.43	
% 97-01/98-01			12.72			11.76			24.12	

4.

ELEKTRIZITAET

ELECTRICITY

ELECTRICITE

Haushaltsverbraucher
1200 kWh/Jahr

Household consumer
1200 kWh/Year

Consommateur domestique
1200 kWh/an

Nationale Währung : Preise pro kWh
KKS, ECUS : Preise pro 100 kWh

National currency : prices per kWh
PPS, ECUS : prices per 100 kWh

Monnaie nationale : prix par kWh
SPA, ECUS : Prix par 100 kWh

	Nationale Währung National currency Monnaie nationale			KKS PPS SPA			ECUS		
	Steuern Inbegr. Taxes incl. Taxes comprises	Ohne Mehrwert. VAT excl. Hors TVA	Ohne Steuern Taxes excl. Hors taxes	Steuern Inbegr. Taxes incl. Taxes comprises	Ohne Mehrwert. VAT excl. Hors TVA	Ohne Steuern Taxes excl. Hors taxes	Steuern Inbegr. Taxes incl. Taxes comprises	Ohne Mehrwert. VAT excl. Hors TVA	Ohne Steuern Taxes excl. Hors taxes
BELGIQUE/BELGIË									
BEF									
National									
1985 Jan	7.64	6.53	6.53	17.31	14.80	14.80	17.16	14.67	14.67
1986 Jan	7.80	6.67	6.67	17.57	15.03	15.03	17.53	14.99	14.99
1987 Jan	7.42	6.34	6.34	16.73	14.30	14.30	17.31	14.79	14.79
1988 Jan	7.56	6.46	6.46	17.44	14.90	14.90	17.50	14.95	14.95
1989 Jan	7.61	6.50	6.50	17.66	15.08	15.08	17.43	14.89	14.89
1990 Jan	7.75	6.62	6.62	18.23	15.57	15.57	18.18	15.53	15.53
1991 Jan	7.69	6.57	6.57	18.48	15.79	15.79	18.22	15.56	15.56
Jul	7.78	6.65	6.65	18.70	15.98	15.98	18.40	15.73	15.73
1992 Jan	7.77	6.64	6.64	19.01	16.25	16.25	18.50	15.81	15.81
Jul	8.04	6.73	6.73	19.67	16.47	16.47	19.11	16.00	16.00
1993 Jan	8.10	6.78	6.78	20.12	16.84	16.84	20.10	16.82	16.82
Jul	8.13	6.80	6.80	20.19	16.89	16.89	20.18	16.88	16.88
1994 Jan	7.93	6.58	6.52	19.78	16.41	16.26	19.65	16.31	16.16
Jul	7.94	6.59	6.54	19.80	16.44	16.31	20.09	16.67	16.55
1995 Jan	8.14	6.75	6.70	20.20	16.77	16.63	20.77	17.24	17.10
Jul	8.10	6.73	6.67	20.12	16.70	16.56	21.10	17.51	17.37
1996 Jan	8.16	6.75	6.69	20.45	16.90	16.76	21.04	17.39	17.25
Jul	8.13	6.72	6.67	20.37	16.83	16.70	20.66	17.08	16.94
1997 Jan	8.04	6.65	6.59	20.41	16.87	16.73	20.01	16.54	16.40
Jul	8.13	6.72	6.66	20.63	17.05	16.91	19.90	16.45	16.31
1998 Jan	8.02	6.63	6.57	20.34	16.81	16.67	19.66	16.25	16.12
Jul	8.08	6.68	6.62	20.49	16.94	16.80	19.86	16.41	16.27
1985-01/98-01	0.37			1.25			1.05		
1990-01/98-01	0.42			1.38			0.98		
1997-01/98-01	-0.32			-0.34			-1.75		
DANMARK									
1/100 DKK									
National									
1985 Jan	107.20	87.87	72.37	10.51	8.61	7.09	13.51	11.07	9.12
1986 Jan	108.63	89.04	70.04	10.54	8.64	6.79	13.58	11.13	8.76
1987 Jan	112.87	92.52	60.02	10.72	8.79	5.70	14.45	11.84	7.68
1988 Jan	123.59	101.30	68.80	11.86	9.72	6.60	15.57	12.76	8.67
1989 Jan	133.79	109.66	77.16	12.98	10.64	7.48	16.59	13.60	9.57
1990 Jan	133.37	109.32	76.32	13.20	10.82	7.56	16.94	13.88	9.69
1991 Jan	128.60	105.41	72.41	13.25	10.86	7.46	16.33	13.39	9.20
Jul	128.76	105.54	72.54	13.26	10.87	7.47	16.22	13.30	9.14
1992 Jan	129.36	103.49	70.49	13.07	10.45	7.12	16.30	13.04	8.88
Jul	134.23	107.38	70.38	13.56	10.85	7.11	17.05	13.64	8.94
1993 Jan	132.04	105.63	68.63	13.86	11.09	7.21	17.43	13.94	9.06
Jul	131.56	105.25	68.25	13.81	11.05	7.17	17.37	13.89	9.01
1994 Jan	133.58	106.86	66.86	14.43	11.54	7.22	17.77	14.21	8.89
Jul	133.33	106.66	66.66	14.40	11.52	7.20	17.73	14.19	8.87
1995 Jan	135.48	108.38	65.38	14.50	11.60	7.00	18.02	14.41	8.70
Jul	135.49	108.39	65.39	14.50	11.60	7.00	18.56	14.85	8.96
1996 Jan	142.73	114.18	67.28	15.41	12.33	7.27	19.55	15.64	9.22
Jul	142.73	114.18	67.28	15.41	12.33	7.27	19.41	15.53	9.15
1997 Jan	149.06	119.25	68.35	16.10	12.88	7.38	19.97	15.98	9.16
Jul	149.09	119.27	68.37	16.10	12.88	7.38	19.83	15.86	9.09
1998 Jan	163.35	130.68	73.18	17.48	13.98	7.83	21.73	17.38	9.73
Jul	163.96	131.17	73.67	17.54	14.04	7.88	21.81	17.45	9.80
1985-01/98-01	3.29			3.99			3.72		
1990-01/98-01	2.57			3.57			3.16		
1997-01/98-01	9.59			8.57			8.81		

Haushaltsverbraucher
10 kWh/Jahr

Household consumer
1200 kWh/Year

Consommateur domestique
1200 kWh/an

Nationale Währung : Preise pro kWh
S, ECUS : Preise pro 100 kWh

National currency : prices per kWh
PPS, ECUS : prices per 100 kWh

Monnaie nationale : prix par kWh
SPA, ECUS : Prix par 100 kWh

	Nationale Währung National currency Monnaie nationale			KKS PPS SPA			ECUS		
	Steuern Inbegr. Taxes incl. Taxes comprises	Ohne Mehrwert. VAT excl. Hors TVA	Ohne Steuern Taxes excl. Hors taxes	Steuern Inbegr. Taxes incl. Taxes comprises	Ohne Mehrwert. VAT excl. Hors TVA	Ohne Steuern Taxes excl. Hors taxes	Steuern Inbegr. Taxes incl. Taxes comprises	Ohne Mehrwert. VAT excl. Hors TVA	Ohne Steuern Taxes excl. Hors taxes

SPANÑA		ESP						Madrid		
Jan	13.80	13.80	12.65	13.81	13.81	12.66	11.22	11.22	10.28	
Jan	15.38	13.73	13.73	14.32	12.78	12.78	11.29	10.08	10.08	
Jan	16.10	14.38	14.38	14.49	12.94	12.94	11.19	9.99	9.99	
Jan	17.12	15.28	15.28	15.20	13.57	13.57	12.21	10.89	10.89	
Jan	18.26	16.30	16.30	15.92	14.21	14.21	13.99	12.49	12.49	
Jan	19.06	17.02	17.02	16.16	14.43	14.43	14.45	12.90	12.90	
Jan	21.59	19.28	19.28	18.42	16.45	16.45	16.71	14.92	14.92	
Jul	21.59	19.28	19.28	18.42	16.45	16.45	16.78	14.98	14.98	
Jan	22.55	19.96	19.96	18.18	16.09	16.09	17.45	15.45	15.45	
Jul	22.55	19.96	19.96	18.18	16.09	16.09	17.34	15.35	15.35	
Jan	23.98	20.85	20.85	18.99	16.51	16.51	17.27	15.01	15.01	
Jul	23.98	20.85	20.85	18.99	16.51	16.51	15.66	13.62	13.62	
Jan	24.82	21.58	21.58	19.01	16.53	16.53	15.56	13.53	13.53	
Jul	24.82	21.58	21.58	19.01	16.53	16.53	15.69	13.64	13.64	
Jan	25.78	22.22	22.22	19.15	16.51	16.51	15.67	13.51	13.51	
Jul	25.78	22.22	22.22	19.15	16.51	16.51	16.01	13.80	13.80	
Jan	25.78	22.22	22.22	18.97	16.35	16.35	16.22	13.98	13.98	
Jul	25.78	22.22	22.22	18.97	16.35	16.35	15.96	13.75	13.75	
Jan	25.49	21.98	21.98	18.61	16.05	16.05	15.57	13.43	13.43	
Jul	25.49	21.98	21.98	18.61	16.05	16.05	15.27	13.17	13.17	
Jan	24.71	21.30	20.26	17.84	15.38	14.63	14.75	12.72	12.10	
Jul	24.71	21.30	20.26	17.84	15.38	14.63	14.75	12.72	12.10	
15-01/98-01	4.58			1.99			2.13			
10-01/98-01	3.30			1.24			0.26			
1-01/98-01	-3.06			-4.14			-5.27			

FRANCE		1/100 FRF						Paris		
Jan	87.90	75.24	68.05	12.22	10.46	9.46	12.92	11.06	10.00	
Jan	92.98	79.59	71.99	12.65	10.82	9.79	13.95	11.94	10.80	
Jan	92.06	78.80	71.27	12.43	10.64	9.62	13.35	11.43	10.33	
Jan	91.59	78.40	70.91	12.46	10.66	9.64	13.10	11.21	10.14	
Jan	92.40	80.37	72.69	12.84	11.17	10.10	13.03	11.33	10.25	
Jan	95.06	82.64	74.75	13.31	11.57	10.47	13.69	11.90	10.76	
Jan	96.54	83.92	75.90	14.00	12.17	11.01	13.90	12.08	10.93	
Jul	98.59	85.72	77.53	14.30	12.43	11.24	14.10	12.26	11.09	
Jan	100.11	85.72	77.53	14.42	12.34	11.16	14.42	12.34	11.16	
Jul	101.39	86.81	78.52	14.60	12.50	11.31	14.70	12.59	11.39	
Jan	101.39	86.81	78.52	14.30	12.24	11.07	15.31	13.11	11.86	
Jul	102.22	87.52	79.16	14.41	12.34	11.16	15.33	13.13	11.87	
Jan	102.22	87.52	79.16	14.31	12.25	11.08	15.54	13.30	12.03	
Jul	102.50	87.76	79.38	14.35	12.29	11.11	15.58	13.34	12.07	
Jan	102.33	86.28	78.04	14.33	12.08	10.93	15.55	13.11	11.86	
Jul	100.92	86.28	78.04	14.13	12.08	10.93	15.44	13.20	11.94	
Jan	104.05	86.28	78.04	14.78	12.25	11.08	16.13	13.37	12.10	
Jul	104.05	86.28	78.04	14.78	12.25	11.08	16.13	13.37	12.10	
Jan	104.05	86.28	78.04	14.88	12.34	11.16	15.82	13.11	11.86	
Jul	101.65	84.29	76.24	14.54	12.05	10.90	15.25	12.64	11.44	
Jan	101.65	84.29	76.24	14.64	12.14	10.98	15.35	12.73	11.51	
Jul	100.21	83.10	75.16	14.43	11.97	10.82	15.13	12.55	11.35	
15-01/98-01	1.12			1.40			1.33			
10-01/98-01	0.84			1.20			1.44			
1-01/98-01	-2.31			-1.61			-2.97			

Elektrizität
Electricity
Electricité



Haushaltsverbraucher
1200 kWh/Jahr

Household consumer
1200 kWh/Year

Consommateur domestique
1200 kWh/an

Nationale Währung : Preise pro kWh
KKS, ECUS : Preise pro 100 kWh

National currency : prices per kWh
PPS, ECUS : prices per 100 kWh

Monnaie nationale : prix par kWh
SPA, ECUS : Prix par 100 kWh

	Nationale Währung National currency Monnaie nationale			KKS PPS SPA			ECUS		
	Steuern inbegr. Taxes incl. Taxes comprises	Ohne Mehrwert. VAT excl. Hors TVA	Ohne Steuern Taxes excl. Hors taxes	Steuern inbegr. Taxes incl. Taxes comprises	Ohne Mehrwert. VAT excl. Hors TVA	Ohne Steuern Taxes excl. Hors taxes	Steuern inbegr. Taxes incl. Taxes comprises	Ohne Mehrwert. VAT excl. Hors TVA	Ohne Steuern Taxes excl. Hors taxes
	IRELAND								
	1/100 IEP			Dublin					
1985 Jan	9.45	9.45	9.45	12.06	12.06	12.06	13.23	13.23	13.23
1986 Jan	9.95	9.95	9.95	12.38	12.38	12.38	13.91	13.91	13.91
1987 Jan	9.25	9.25	9.25	11.52	11.52	11.52	11.98	11.98	11.98
1988 Jan	9.25	9.25	9.25	11.64	11.64	11.64	11.90	11.90	11.90
1989 Jan	9.26	8.82	8.82	11.72	11.16	11.16	11.88	11.32	11.32
1990 Jan	9.26	8.82	8.82	12.45	11.86	11.86	12.03	11.46	11.46
1991 Jan	9.23	8.40	8.40	13.04	11.85	11.85	12.02	10.93	10.93
Jul	9.44	8.40	8.40	13.33	11.85	11.85	12.30	10.93	10.93
1992 Jan	9.44	8.40	8.40	13.68	12.16	12.16	12.32	10.96	10.96
Jul	9.44	8.40	8.40	13.68	12.16	12.16	12.32	10.96	10.96
1993 Jan	9.44	8.40	8.40	13.36	11.88	11.88	12.73	11.32	11.32
Jul	9.44	8.40	8.40	13.36	11.88	11.88	11.71	10.41	10.41
1994 Jan	9.44	8.40	8.40	13.76	12.23	12.23	12.14	10.79	10.79
Jul	9.44	8.40	8.40	13.76	12.23	12.23	11.81	10.49	10.49
1995 Jan	9.44	8.40	8.40	13.79	12.26	12.26	11.85	10.54	10.54
Jul	9.44	8.40	8.40	13.79	12.26	12.26	11.51	10.23	10.23
1996 Jan	9.44	8.40	8.40	13.93	12.38	12.38	11.58	10.29	10.29
Jul	9.79	8.70	8.70	14.44	12.83	12.83	12.35	10.98	10.98
1997 Jan	9.79	8.70	8.70	14.48	12.87	12.87	13.15	11.68	11.68
Jul	10.08	8.96	8.96	14.90	13.25	13.25	13.64	12.13	12.13
1998 Jan	10.08	8.96	8.96	14.82	13.18	13.18	12.81	11.39	11.39
Jul	10.08	8.96	8.96	14.82	13.18	13.18	12.85	11.42	11.42
% 85-01/98-01	0.50			1.60			-0.25		
% 90-01/98-01	1.07			2.20			0.79		
% 97-01/98-01	2.95			2.35			-2.59		

ITALIA⁽¹⁾									
	ITL			National					
1985 Jan	:	:	:	:	:	:	:	:	:
1986 Jan	:	:	:	:	:	:	:	:	:
1987 Jan	:	:	:	:	:	:	:	:	:
1988 Jan	:	:	:	:	:	:	:	:	:
1989 Jan	:	:	:	:	:	:	:	:	:
1990 Jan	:	:	:	:	:	:	:	:	:
1991 Jan	:	:	:	:	:	:	:	:	:
Jul	:	:	:	:	:	:	:	:	:
1992 Jan	:	:	:	:	:	:	:	:	:
Jul	:	:	:	:	:	:	:	:	:
1993 Jan	:	:	:	:	:	:	:	:	:
Jul	:	:	:	:	:	:	:	:	:
1994 Jan	145	133	116	8.87	8.13	7.05	7.70	7.07	6.12
Jul	145	133	116	8.87	8.13	7.05	7.56	6.93	6.01
1995 Jan	145	133	113	8.57	7.87	6.65	7.27	6.67	5.63
Jul	148	135	114	8.73	7.94	6.72	6.81	6.19	5.24
1996 Jan	148	135	114	8.58	7.80	6.60	7.25	6.59	5.58
Jul	129	117	96	7.47	6.79	5.59	6.69	6.09	5.01
1997 Jan	134	122	99	7.64	6.94	5.65	6.97	6.34	5.15
Jul	133	121	100	7.60	6.91	5.67	6.93	6.30	5.18
1998 Jan	134	122	102	7.65	6.96	5.80	6.85	6.22	5.19
Jul	134	122	97	7.65	6.96	5.52	6.85	6.22	4.94
% 85-01/98-01	:			:			:		
% 90-01/98-01	:			:			:		
% 97-01/98-01	0.16			0.13			-1.72		

(1) Sett. E Cent. und Mer. E Ins. bis 1993 Juli / Sett. E Cent. and Mer. E Ins. until 1993 July / Sett. E Cent. et Mer. E Ins. jusqu'en 1996 Juillet

Elektrizität
Electricity
Electricité



Haushaltsverbraucher
1200 kWh/Jahr

Household consumer
1200 kWh/Year

Consommateur domestique
1200 kWh/an

Nationale Währung : Preise pro kWh
KKS, ECUS : Preise pro 100 kWh

National currency : prices per kWh
PPS, ECUS : prices per 100 kWh

Monnaie nationale : prix par kWh
SPA, ECUS : Prix par 100 kWh

	Nationale Währung National currency Monnaie nationale			KKS PPS SPA			ECUS		
	Steuern Inbegr. Taxes incl. Taxes comprises	Ohne Mehrwert. VAT excl. Hors TVA	Ohne Steuern Taxes excl. Hors taxes	Steuern Inbegr. Taxes incl. Taxes comprises	Ohne Mehrwert. VAT excl. Hors TVA	Ohne Steuern Taxes excl. Hors taxes	Steuern Inbegr. Taxes incl. Taxes comprises	Ohne Mehrwert. VAT excl. Hors TVA	Ohne Steuern Taxes excl. Hors taxes
	LUXEMBOURG	LUF						National	
985 Jan	6.04	5.70	5.70	13.51	12.75	12.75	13.57	12.80	12.80
986 Jan	6.10	5.75	5.75	13.86	13.06	13.06	13.71	12.92	12.92
987 Jan	6.16	5.81	5.81	13.90	13.11	13.11	14.37	13.55	13.55
988 Jan	6.20	5.88	5.88	14.19	13.46	13.46	14.35	13.61	13.61
989 Jan	6.36	6.00	6.00	14.75	13.91	13.91	14.57	13.75	13.75
990 Jan	6.49	6.12	6.12	15.17	14.31	14.31	15.22	14.36	14.36
991 Jan	6.22	5.87	5.87	14.82	13.98	13.98	14.73	13.89	13.89
Jul	6.27	5.91	5.91	14.93	14.09	14.09	14.82	13.98	13.98
992 Jan	6.31	5.96	5.96	15.01	14.16	14.16	15.03	14.18	14.18
Jul	6.39	6.03	6.03	15.20	14.33	14.33	15.19	14.33	14.33
993 Jan	6.45	6.09	6.09	15.10	14.24	14.24	16.01	15.11	15.11
Jul	6.53	6.16	6.16	15.28	14.41	14.41	16.21	15.29	15.29
994 Jan	6.59	6.22	6.22	15.32	14.45	14.45	16.33	15.40	15.40
Jul	6.60	6.23	6.23	15.35	14.48	14.48	16.70	15.75	15.75
995 Jan	6.63	6.26	6.26	15.34	14.47	14.47	16.93	15.97	15.97
Jul	6.65	6.28	6.28	15.39	14.52	14.52	17.32	16.34	16.34
996 Jan	6.71	6.33	6.33	15.67	14.78	14.78	17.30	16.32	16.32
Jul	6.79	6.41	6.41	15.85	14.95	14.95	17.24	16.27	16.27
997 Jan	6.84	6.46	6.46	16.07	15.16	15.16	17.02	16.06	16.06
Jul	6.84	6.46	6.46	16.07	15.16	15.16	16.75	15.80	15.80
998 Jan	6.87	6.48	6.48	15.99	15.08	15.08	16.84	15.89	15.89
Jul	6.87	6.48	6.48	16.00	15.10	15.10	16.89	15.94	15.94
∞ 85-01/98-01	0.99			1.30			1.67		
∞ 90-01/98-01	0.71			0.66			1.27		
∞ 97-01/98-01	0.35			-0.50			-1.06		

	NEDERLAND			1/100 NLG			Rotterdam			
	985 Jan	35.40	29.75	29.75	13.10	11.01	11.01	14.09	11.84	11.84
	986 Jan	33.97	28.55	28.55	12.98	10.91	10.91	13.83	11.62	11.62
987 Jan	29.08	24.23	24.23	11.40	9.50	9.50	12.48	10.39	10.39	
988 Jan	29.47	24.56	24.56	11.94	9.95	9.95	12.70	10.59	10.59	
989 Jan	28.37	23.94	23.94	11.92	10.05	10.05	12.06	10.17	10.17	
990 Jan	29.51	24.90	24.90	12.66	10.68	10.68	12.87	10.86	10.86	
991 Jan	28.40	23.97	23.97	12.24	10.33	10.33	12.30	10.38	10.38	
Jul	29.02	24.49	24.49	12.51	10.56	10.56	12.54	10.58	10.58	
992 Jan	27.92	23.56	23.56	12.09	10.20	10.20	12.15	10.25	10.25	
Jul	28.28	23.87	23.87	12.25	10.34	10.34	12.27	10.36	10.36	
993 Jan	28.58	24.32	24.32	12.40	10.55	10.55	12.98	11.04	11.04	
Jul	28.33	24.11	24.11	12.30	10.46	10.46	12.92	10.99	10.99	
994 Jan	30.51	25.97	25.97	13.36	11.37	11.37	14.03	11.95	11.95	
Jul	29.95	25.49	25.49	13.12	11.16	11.16	13.93	11.85	11.85	
995 Jan	29.94	25.48	25.48	13.02	11.08	11.08	14.04	11.95	11.95	
Jul	29.94	25.48	25.48	13.02	11.08	11.08	14.28	12.15	12.15	
996 Jan	31.49	26.80	26.80	13.92	11.85	11.85	14.89	12.68	12.68	
Jul	31.11	26.48	26.48	13.75	11.70	11.70	14.50	12.34	12.34	
997 Jan	31.61	26.90	25.92	14.10	12.00	11.56	14.45	12.29	11.85	
Jul	31.67	26.95	25.97	14.12	12.02	11.58	14.22	12.10	11.66	
998 Jan	31.50	26.81	25.83	14.05	11.96	11.52	14.14	12.04	11.60	
Jul	31.50	26.80	25.80	14.05	11.95	11.51	14.18	12.06	11.61	
∞ 85-01/98-01	-0.89			0.54			0.03			
∞ 90-01/98-01	0.82			1.31			1.18			
∞ 97-01/98-01	-0.35			-0.35			-2.15			

Elektrizität
Electricity
Electricité



Haushaltsverbraucher
1200 kWh/Jahr

Household consumer
1200 kWh/Year

Consommateur domestique
1200 kWh/an

Nationale Währung : Preise pro kWh
KKS, ECUS : Preise pro 100 kWh

National currency : prices per kWh
PPS, ECUS : prices per 100 kWh

Monnaie nationale : prix par kWh
SPA, ECUS : Prix par 100 kWh

	Nationale Währung National currency Monnaie nationale			KKS PPS SPA			ECUS		
	Steuern inbegr. Taxes incl. Taxes comprises	Ohne Mehrwert. VAT excl. Hors TVA	Ohne Steuern Taxes excl. Hors taxes	Steuern inbegr. Taxes incl. Taxes comprises	Ohne Mehrwert. VAT excl. Hors TVA	Ohne Steuern Taxes excl. Hors taxes	Steuern inbegr. Taxes incl. Taxes comprises	Ohne Mehrwert. VAT excl. Hors TVA	Ohne Steuern Taxes excl. Hors taxes
ÖSTERREICH	ATS						Wien		
1985 Jan	:	:	:	:	:	:	:	:	:
1986 Jan	:	:	:	:	:	:	:	:	:
1987 Jan	:	:	:	:	:	:	:	:	:
1988 Jan	:	:	:	:	:	:	:	:	:
1989 Jan	:	:	:	:	:	:	:	:	:
1990 Jan	:	:	:	:	:	:	:	:	:
1991 Jan	:	:	:	:	:	:	:	:	:
Jul	:	:	:	:	:	:	:	:	:
1992 Jan	:	:	:	:	:	:	:	:	:
Jul	:	:	:	:	:	:	:	:	:
1993 Jan	:	:	:	:	:	:	:	:	:
Jul	:	:	:	:	:	:	:	:	:
1994 Jan	:	:	:	:	:	:	:	:	:
Jul	:	:	:	:	:	:	:	:	:
1995 Jan	:	:	:	:	:	:	:	:	:
Jul	:	:	:	:	:	:	:	:	:
1996 Jan	1.94	1.62	1.62	13.03	10.88	10.88	14.61	12.20	12.20
Jul	2.06	1.72	1.62	13.83	11.55	10.88	15.32	12.79	12.05
1997 Jan	2.06	1.72	1.62	13.97	11.67	10.99	15.02	12.54	11.81
Jul	2.06	1.72	1.62	13.96	11.63	10.95	14.78	12.32	11.60
1998 Jan	2.06	1.72	1.62	13.98	11.65	10.97	14.81	12.34	11.62
Jul	2.06	1.72	1.62	13.98	11.65	10.97	14.82	12.35	11.63
% 85-01/98-01	:	:	:	:	:	:	:	:	:
% 90-01/98-01	:	:	:	:	:	:	:	:	:
% 97-01/98-01	-0.10	:	:	0.07	:	:	-1.40	:	:
PORTUGAL	PTE						Lisboa		
1985 Jan	14.29	14.29	14.21	20.47	20.47	20.37	11.83	11.83	11.77
1986 Jan	16.29	15.09	15.01	20.02	18.54	18.45	11.60	10.74	10.69
1987 Jan	17.76	16.45	16.37	20.13	18.64	18.55	11.21	10.38	10.33
1988 Jan	19.51	18.07	17.99	20.78	19.24	19.16	11.55	10.70	10.65
1989 Jan	19.51	18.07	17.99	19.61	18.16	18.08	11.42	10.57	10.53
1990 Jan	21.23	19.66	19.58	19.00	17.60	17.52	11.85	10.97	10.93
1991 Jan	23.44	21.71	21.63	20.07	18.58	18.52	12.85	11.90	11.85
Jul	26.26	24.31	24.24	22.47	20.81	20.75	14.81	13.71	13.67
1992 Jan	26.26	24.31	24.24	21.00	19.45	19.39	14.86	13.76	13.72
Jul	27.55	26.23	26.16	22.04	20.99	20.93	15.92	15.16	15.12
1993 Jan	29.19	27.80	27.72	23.11	22.01	21.95	16.55	15.76	15.72
Jul	29.19	27.80	27.72	23.11	22.01	21.95	15.32	14.59	14.55
1994 Jan	30.08	28.65	28.55	23.67	22.55	22.47	15.34	14.61	14.56
Jul	30.08	28.65	28.55	23.67	22.55	22.47	15.28	14.55	14.50
1995 Jan	30.08	28.65	28.55	22.86	21.77	21.70	15.34	14.61	14.56
Jul	30.08	28.65	28.55	22.86	21.77	21.70	15.31	14.58	14.53
1996 Jan	30.08	28.65	28.55	22.68	21.60	21.53	15.37	14.64	14.59
Jul	30.08	28.65	28.55	22.68	21.60	21.53	15.28	14.55	14.50
1997 Jan	30.38	28.93	28.83	22.69	21.61	21.54	15.58	14.84	14.79
Jul	30.38	28.93	28.83	22.69	21.61	21.54	15.19	14.47	14.42
1998 Jan	30.83	29.36	29.26	22.75	21.67	21.59	15.26	14.53	14.48
Jul	30.83	29.36	29.26	22.75	21.67	21.59	15.26	14.53	14.48
% 85-01/98-01	6.09	:	:	0.82	:	:	1.98	:	:
% 90-01/98-01	4.77	:	:	2.28	:	:	3.21	:	:
% 97-01/98-01	1.48	:	:	0.26	:	:	-2.05	:	:

Elektrizität
Electricity
Electricité



Haushaltsverbraucher
1200 kWh/Jahr

Household consumer
1200 kWh/Year

Consommateur domestique
1200 kWh/an

Nationale Währung : Preise pro kWh
KKS, ECUS : Preise pro 100 kWh

National currency : prices per kWh
PPS, ECUS : prices per 100 kWh

Monnaie nationale : prix par kWh
SPA, ECUS : Prix par 100 kWh

	Nationale Währung National currency Monnaie nationale			KKS PPS SPA			ECUS		
	Steuern Inbegr. Taxes incl. Taxes comprises	Ohne Mehrwert. VAT excl. Hors TVA	Ohne Steuern Taxes excl. Hors taxes	Steuern Inbegr. Taxes incl. Taxes comprises	Ohne Mehrwert. VAT excl. Hors TVA	Ohne Steuern Taxes excl. Hors taxes	Steuern Inbegr. Taxes incl. Taxes comprises	Ohne Mehrwert. VAT excl. Hors TVA	Ohne Steuern Taxes excl. Hors taxes
SUOMI/FINLAND	1/100 FIM			National					
985 Jan	:	:	:	:	:	:	:	:	:
986 Jan	:	:	:	:	:	:	:	:	:
987 Jan	:	:	:	:	:	:	:	:	:
988 Jan	:	:	:	:	:	:	:	:	:
989 Jan	:	:	:	:	:	:	:	:	:
990 Jan	:	:	:	:	:	:	:	:	:
991 Jan	:	:	:	:	:	:	:	:	:
Jul	:	:	:	:	:	:	:	:	:
992 Jan	:	:	:	:	:	:	:	:	:
Jul	:	:	:	:	:	:	:	:	:
993 Jan	:	:	:	:	:	:	:	:	:
Jul	:	:	:	:	:	:	:	:	:
994 Jan	:	:	:	:	:	:	:	:	:
Jul	:	:	:	:	:	:	:	:	:
995 Jan	64.60	53.00	53.00	9.56	7.84	7.84	10.98	9.01	9.01
Jul	66.40	54.40	54.40	9.83	8.05	8.05	11.62	9.52	9.52
996 Jan	69.70	57.10	57.10	10.46	8.57	8.57	12.13	9.94	9.94
Jul	69.70	57.10	57.10	10.46	8.57	8.57	11.99	9.82	9.82
997 Jan	70.40	57.70	55.20	10.70	8.77	8.39	12.11	9.92	9.49
Jul	71.50	58.60	55.20	10.87	8.91	8.39	12.16	9.96	9.38
998 Jan	71.50	58.60	55.20	10.87	8.91	8.39	11.94	9.79	9.22
Jul	70.49	57.78	54.40	10.71	8.78	8.27	11.77	9.65	9.08
∞ 85-01/98-01	:	:	:	:	:	:	:	:	:
∞ 90-01/98-01	:	:	:	:	:	:	:	:	:
∞ 97-01/98-01	1.56	:	:	1.59	:	:	-1.40	:	:
SVERIGE	1/100 SEK			National					
985 Jan	:	:	:	:	:	:	:	:	:
986 Jan	:	:	:	:	:	:	:	:	:
987 Jan	:	:	:	:	:	:	:	:	:
988 Jan	:	:	:	:	:	:	:	:	:
989 Jan	:	:	:	:	:	:	:	:	:
990 Jan	:	:	:	:	:	:	:	:	:
991 Jan	:	:	:	:	:	:	:	:	:
Jul	:	:	:	:	:	:	:	:	:
992 Jan	:	:	:	:	:	:	:	:	:
Jul	:	:	:	:	:	:	:	:	:
993 Jan	:	:	:	:	:	:	:	:	:
Jul	:	:	:	:	:	:	:	:	:
994 Jan	:	:	:	:	:	:	:	:	:
Jul	:	:	:	:	:	:	:	:	:
995 Jan	:	:	:	:	:	:	:	:	:
Jul	:	:	:	:	:	:	:	:	:
996 Jan	:	:	:	:	:	:	:	:	:
Jul	124.16	99.33	90.25	11.55	9.24	8.39	14.78	11.82	10.74
997 Jan	130.04	104.03	93.45	12.09	9.67	8.69	15.21	12.17	10.93
Jul	133.35	106.68	93.48	12.40	9.92	8.69	15.47	12.37	10.84
998 Jan	136.25	109.00	94.50	12.54	10.03	8.69	15.67	12.54	10.87
Jul	136.82	109.46	99.02	12.59	10.07	9.11	15.60	12.48	11.29
∞ 85-01/98-01	:	:	:	:	:	:	:	:	:
∞ 90-01/98-01	:	:	:	:	:	:	:	:	:
∞ 97-01/98-01	4.78	:	:	3.72	:	:	3.02	:	:

Elektrizität
Electricity
Electricité



Haushaltsverbraucher
1200 kWh/Jahr

Household consumer
1200 kWh/Year

Consommateur domestique
1200 kWh/an

Nationale Währung : Preise pro kWh
KKS, ECUS : Preise pro 100 kWh

National currency : prices per kWh
PPS, ECUS : prices per 100 kWh

Monnaie nationale : prix par kWh
SPA, ECUS : Prix par 100 kWh

	Nationale Währung National currency Monnaie nationale			KKS PPS SPA			ECUS		
	Steuern Inbegr. Taxes incl. Taxes comprises	Ohne Mehrwert. VAT excl. Hors TVA	Ohne Steuern Taxes excl. Hors taxes	Steuern Inbegr. Taxes incl. Taxes comprises	Ohne Mehrwert. VAT excl. Hors TVA	Ohne Steuern Taxes excl. Hors taxes	Steuern Inbegr. Taxes incl. Taxes comprises	Ohne Mehrwert. VAT excl. Hors TVA	Ohne Steuern Taxes excl. Hors taxes
UNITED KINGDOM	1/100 GBP			London					
1985 Jan	8.07	8.07	8.07	13.30	13.30	13.30	12.98	12.98	12.98
1986 Jan	8.25	8.25	8.25	13.59	13.59	13.59	13.19	13.19	13.19
1987 Jan	8.12	8.12	8.12	13.03	13.03	13.03	11.00	11.00	11.00
1988 Jan	8.12	8.12	8.12	12.80	12.80	12.80	11.70	11.70	11.70
1989 Jan	8.77	8.77	8.77	13.57	13.57	13.57	13.69	13.69	13.69
1990 Jan	9.36	9.36	9.36	14.25	14.25	14.25	12.85	12.85	12.85
1991 Jan	10.20	10.20	10.20	15.11	15.11	15.11	14.54	14.54	14.54
Jul	11.52	11.52	11.52	17.07	17.07	17.07	16.52	16.52	16.52
1992 Jan	11.52	11.52	11.52	17.31	17.31	17.31	16.13	16.13	16.13
Jul	11.58	11.58	11.58	17.40	17.40	17.40	16.22	16.22	16.22
1993 Jan	11.58	11.58	11.58	16.86	16.86	16.86	14.64	14.64	14.64
Jul	11.39	11.39	11.39	16.59	16.59	16.59	14.98	14.98	14.98
1994 Jan	11.39	11.39	11.39	16.35	16.35	16.35	15.27	15.27	15.27
Jul	12.05	11.15	11.15	17.29	16.00	16.00	15.24	14.11	14.11
1995 Jan	12.05	11.15	11.15	17.21	15.94	15.94	15.27	14.14	14.14
Jul	11.64	10.78	10.78	16.64	15.40	15.40	13.80	12.77	12.77
1996 Jan	11.64	10.78	10.78	16.68	15.45	15.45	13.80	12.77	12.77
Jul	11.90	11.02	11.02	17.06	15.79	15.79	14.56	13.48	13.48
1997 Jan	11.55	10.69	10.69	16.52	15.30	15.30	15.76	14.59	14.59
Jul	11.55	10.69	10.69	16.52	15.30	15.30	17.47	16.17	16.17
1998 Jan	10.64	10.13	10.13	15.09	14.37	14.37	16.00	15.24	15.24
Jul	10.29	9.80	9.80	14.59	13.90	13.90	15.41	14.68	14.68
% 85-01/98-01	2.15			0.98			1.62		
% 90-01/98-01	1.62			0.72			2.78		
% 97-01/98-01	-7.84			-8.66			1.52		

Elektrizität
Electricity
Electricité



Hausaltsverbraucher
3500 kWh/Jahr (Nachts 1300 kWh)
Nationale Währung : Preise pro kWh
KKS, ECUS : Preise pro 100 kWh

Household consumer
3500 kWh/Year (Night 1300 kWh)
National currency : prices per kWh
PPS, ECUS : prices per 100 kWh

Consommateur domestique
3500 kWh/an (De nuit 1300 kWh)
Monnaie nationale : prix par kWh
SPA, ECUS : Prix par 100 kWh

	Nationale Währung National currency Monnaie nationale			KKS PPS SPA			ECUS			
	Steuern Inbegr. Taxes incl. Taxes comprises	Ohne Mehrwert. VAT excl. Hors TVA	Ohne Steuern Taxes excl. Hors taxes	Steuern Inbegr. Taxes incl. Taxes comprises	Ohne Mehrwert. VAT excl. Hors TVA	Ohne Steuern Taxes excl. Hors taxes	Steuern Inbegr. Taxes incl. Taxes comprises	Ohne Mehrwert. VAT excl. Hors TVA	Ohne Steuern Taxes excl. Hors taxes	
BELGIQUE/BELGIË			BEF			National				
1985 Jan	5.53	4.73	4.73	12.53	10.72	10.72	12.42	10.62	10.62	
1986 Jan	5.48	4.68	4.68	12.35	10.54	10.54	12.31	10.52	10.52	
1987 Jan	5.16	4.41	4.41	11.64	9.94	9.94	12.04	10.29	10.29	
1988 Jan	5.23	4.47	4.47	12.07	10.31	10.31	12.11	10.35	10.35	
1989 Jan	5.24	4.48	4.48	12.16	10.39	10.39	12.00	10.26	10.26	
1990 Jan	5.39	4.61	4.61	12.68	10.84	10.84	12.64	10.82	10.82	
1991 Jan	5.32	4.55	4.55	12.78	10.93	10.93	12.60	10.78	10.78	
Jul	5.38	4.60	4.60	12.93	11.05	11.05	12.72	10.88	10.88	
1992 Jan	5.36	4.58	4.58	13.12	11.21	11.21	12.76	10.90	10.90	
Jul	5.57	4.66	4.66	13.63	11.40	11.40	13.24	11.08	11.08	
1993 Jan	5.60	4.69	4.69	13.91	11.65	11.65	13.89	11.64	11.64	
Jul	5.62	4.70	4.70	13.96	11.67	11.67	13.95	11.67	11.67	
1994 Jan	5.71	4.75	4.69	14.24	11.85	11.70	14.15	11.77	11.62	
Jul	5.71	4.74	4.69	14.24	11.82	11.70	14.45	11.99	11.87	
1995 Jan	5.87	4.87	4.82	14.58	12.10	11.97	14.99	12.44	12.30	
Jul	5.84	4.84	4.79	14.49	12.02	11.89	15.19	12.61	12.47	
1996 Jan	5.88	4.86	4.80	14.72	12.16	12.02	15.14	12.51	12.37	
Jul	5.88	4.86	4.80	14.73	12.17	12.03	14.94	12.35	12.21	
1997 Jan	5.86	4.84	4.79	14.87	12.29	12.15	14.58	12.05	11.91	
Jul	5.93	4.90	4.85	15.06	12.44	12.30	14.52	12.00	11.87	
1998 Jan	5.92	4.89	4.84	15.01	12.41	12.27	14.51	12.00	11.86	
Jul	5.95	4.92	4.86	15.09	12.47	12.33	14.62	12.08	11.95	
% 85-01/98-01	0.52			1.40			1.20			
% 90-01/98-01	1.17			2.13			1.74			
% 97-01/98-01	0.99			0.94			-0.48			
DANMARK			1/100 DKK			National				
1985 Jan	78.75	64.55	49.05	7.72	6.33	4.81	9.92	8.13	6.18	
1986 Jan	81.09	66.47	47.47	7.87	6.45	4.60	10.14	8.31	5.93	
1987 Jan	89.28	73.18	40.68	8.48	6.95	3.86	11.43	9.37	5.21	
1988 Jan	96.54	79.13	46.63	9.27	7.60	4.48	12.16	9.97	5.88	
1989 Jan	105.31	86.32	53.82	10.22	8.37	5.22	13.06	10.70	6.67	
1990 Jan	106.45	87.25	54.25	10.54	8.64	5.37	13.52	11.08	6.89	
1991 Jan	104.65	85.78	52.78	10.78	8.84	5.44	13.29	10.89	6.70	
Jul	104.80	85.90	52.90	10.79	8.85	5.45	13.20	10.82	6.67	
1992 Jan	108.59	86.87	53.87	10.97	8.77	5.44	13.68	10.95	6.79	
Jul	113.35	90.68	53.68	11.45	9.16	5.42	14.40	11.52	6.82	
1993 Jan	106.64	85.31	48.31	11.20	8.96	5.07	14.08	11.26	6.38	
Jul	106.34	85.07	48.07	11.17	8.93	5.05	14.04	11.23	6.35	
1994 Jan	108.80	87.04	47.04	11.75	9.40	5.08	14.47	11.58	6.26	
Jul	108.55	86.84	46.84	11.72	9.38	5.06	14.44	11.55	6.23	
1995 Jan	110.71	88.57	45.57	11.85	9.48	4.88	14.72	11.78	6.06	
Jul	110.73	88.58	45.58	11.85	9.48	4.88	15.17	12.14	6.24	
1996 Jan	117.63	94.10	47.20	12.70	10.16	5.10	16.12	12.89	6.47	
Jul	117.63	94.10	47.20	12.70	10.16	5.10	16.00	12.80	6.42	
1997 Jan	123.04	98.43	47.53	13.29	10.63	5.13	16.49	13.19	6.37	
Jul	123.06	98.45	47.55	13.29	10.63	5.14	16.37	13.09	6.32	
1998 Jan	135.20	108.16	50.66	14.47	11.57	5.42	17.98	14.39	6.74	
Jul	134.81	107.85	50.35	14.42	11.54	5.39	17.93	14.34	6.70	
% 85-01/98-01	4.25			4.95			4.68			
% 90-01/98-01	3.03			4.04			3.63			
% 97-01/98-01	9.88			8.88			9.04			

Elektrizität
Electricity
Electricité



Haushaltsverbraucher
3500 kWh/Jahr (Nachts 1300 kWh)
Nationale Währung : Preise pro kWh
KKS, ECUS : Preise pro 100 kWh

Household consumer
3500 kWh/Year (Night 1300 kWh)
National currency : prices per kWh
PPS, ECUS : prices per 100 kWh

Consommateur domestique
3500 kWh/an (De nuit 1300 kWh)
Monnaie nationale : prix par kWh
SPA, ECUS : Prix par 100 kWh

	Nationale Währung National currency Monnaie nationale			KKS PPS SPA			ECUS		
	Steuern Inbegr. Taxes incl. Taxes comprises	Ohne Mehrwert. VAT excl. Hors TVA	Ohne Steuern Taxes excl. Hors taxes	Steuern Inbegr. Taxes incl. Taxes comprises	Ohne Mehrwert. VAT excl. Hors TVA	Ohne Steuern Taxes excl. Hors taxes	Steuern Inbegr. Taxes incl. Taxes comprises	Ohne Mehrwert. VAT excl. Hors TVA	Ohne Steuern Taxes excl. Hors taxes
DEUTSCHLAND	1/100 DEM			Hamburg					
1985 Jan	29.01	25.45	24.49	12.04	10.56	10.16	13.05	11.45	11.02
1986 Jan	28.92	25.37	24.49	12.00	10.53	10.16	13.27	11.64	11.24
1987 Jan	29.29	25.69	24.49	12.21	10.71	10.21	14.18	12.43	11.85
1988 Jan	30.18	26.47	24.49	12.89	11.30	10.46	14.61	12.81	11.85
1989 Jan	30.57	26.82	24.49	13.42	11.77	10.75	14.67	12.87	11.76
1990 Jan	30.49	26.75	24.49	13.54	11.88	10.87	15.00	13.16	12.05
1991 Jan	31.36	27.51	25.26	14.11	12.38	11.37	15.30	13.42	12.33
Jul	31.36	27.51	25.26	14.11	12.38	11.37	15.27	13.40	12.30
1992 Jan	31.27	27.43	25.26	14.01	12.29	11.32	15.32	13.44	12.38
Jul	29.83	26.16	24.09	13.36	11.72	10.79	14.62	12.82	11.80
1993 Jan	29.98	26.07	24.09	13.19	11.47	10.60	15.32	13.32	12.31
Jul	31.64	27.51	25.43	13.92	12.10	11.19	16.23	14.11	13.05
1994 Jan	31.93	27.77	25.43	14.34	12.47	11.42	16.64	14.47	13.25
Jul	31.93	27.77	25.43	14.34	12.47	11.42	16.64	14.47	13.25
1995 Jan	33.51	29.14	26.69	14.95	13.00	11.90	17.59	15.30	14.01
Jul	33.51	29.14	26.69	14.95	13.00	11.90	17.93	15.59	14.28
1996 Jan	31.41	27.31	27.31	14.26	12.40	12.40	16.62	14.45	14.45
Jul	31.41	27.31	27.31	14.26	12.40	12.40	16.43	14.28	14.28
1997 Jan	31.81	27.66	27.66	14.54	12.64	12.64	16.32	14.19	14.19
Jul	31.81	27.66	27.66	14.54	12.64	12.64	16.06	13.97	13.97
1998 Jan	31.81	27.66	27.66	14.57	12.67	12.67	16.10	14.00	14.00
Jul	32.09	27.66	27.66	14.70	12.67	12.67	16.27	14.02	14.02
% 85-01/98-01	0.71			1.48			1.63		
% 90-01/98-01	0.53			0.92			0.89		
% 97-01/98-01	-			0.21			-1.35		
ELLADA	GRD			Athinai					
1985 Jan	7.88	7.16	7.08	9.06	8.23	8.14	8.69	7.90	7.81
1986 Jan	9.55	8.68	8.58	9.65	8.77	8.67	7.21	6.55	6.48
1987 Jan	10.96	9.29	9.29	9.92	8.41	8.41	7.31	6.20	6.20
1988 Jan	12.13	10.46	10.46	9.90	8.54	8.54	7.36	6.35	6.35
1989 Jan	12.86	11.09	11.09	9.81	8.46	8.46	7.43	6.41	6.41
1990 Jan	14.53	12.53	12.53	9.58	8.26	8.26	7.64	6.59	6.59
1991 Jan	16.58	14.05	14.05	9.68	8.21	8.21	7.64	6.48	6.48
Jul	19.45	16.49	16.49	11.36	9.63	9.63	8.66	7.34	7.34
1992 Jan	20.91	17.72	17.72	11.35	9.62	9.62	8.89	7.53	7.53
Jul	20.91	17.72	17.72	11.35	9.62	9.62	8.34	7.07	7.07
1993 Jan	20.91	17.72	17.72	10.52	8.91	8.91	7.99	6.77	6.77
Jul	20.91	17.72	17.72	10.52	8.91	8.91	7.84	6.65	6.65
1994 Jan	20.91	17.72	17.72	9.91	8.40	8.40	7.51	6.36	6.36
Jul	22.58	19.13	19.13	10.70	9.07	9.07	7.79	6.60	6.60
1995 Jan	22.58	19.13	19.13	9.94	8.42	8.42	7.63	6.47	6.47
Jul	22.33	18.92	18.92	9.83	8.32	8.32	7.37	6.24	6.24
1996 Jan	22.33	18.92	18.92	9.36	7.93	7.93	7.19	6.09	6.09
Jul	22.33	18.92	18.92	9.36	7.93	7.93	7.39	6.26	6.26
1997 Jan	22.33	18.92	18.92	8.87	7.51	7.51	7.30	6.19	6.19
Jul	22.33	18.92	18.92	8.87	7.51	7.51	7.19	6.09	6.09
1998 Jan	23.12	19.59	19.59	8.81	7.46	7.46	7.40	6.27	6.27
Jul	23.12	19.59	19.59	8.81	7.46	7.46	7.03	5.96	5.96
% 85-01/98-01	8.63			-0.22			-1.23		
% 90-01/98-01	5.98			-1.04			-0.40		
% 97-01/98-01	3.54			-0.68			1.37		

Elektrizität
Electricity
Electricité



Hausaltsverbraucher
3500 kWh/Jahr (Nachts 1300 kWh)
Nationale Währung : Preise pro kWh
KKS, ECUS : Preise pro 100 kWh

Household consumer
3500 kWh/Year (Night 1300 kWh)
National currency : prices per kWh
PPS, ECUS : prices per 100 kWh

Consommateur domestique
3500 kWh/an (De nuit 1300 kWh)
Monnaie nationale : prix par kWh
SPA, ECUS : Prix par 100 kWh

	Nationale Währung National currency Monnaie nationale			KKS PPS SPA			ECUS		
	Steuern Inbegr. Taxes incl. Taxes comprises	Ohne Mehrwert. VAT excl. Hors TVA	Ohne Steuern Taxes excl. Hors taxes	Steuern Inbegr. Taxes incl. Taxes comprises	Ohne Mehrwert. VAT excl. Hors TVA	Ohne Steuern Taxes excl. Hors taxes	Steuern Inbegr. Taxes incl. Taxes comprises	Ohne Mehrwert. VAT excl. Hors TVA	Ohne Steuern Taxes excl. Hors taxes
ESPAÑA	ESP			Madrid					
1985 Jan	10.95	10.95	9.97	10.96	10.96	9.98	8.90	8.90	8.11
1986 Jan	12.08	10.79	10.79	11.25	10.05	10.05	8.87	7.92	7.92
1987 Jan	12.70	11.34	11.34	11.43	10.21	10.21	8.83	7.88	7.88
1988 Jan	13.50	12.06	12.06	11.99	10.71	10.71	9.63	8.60	8.60
1989 Jan	14.21	12.69	12.69	12.39	11.07	11.07	10.88	9.72	9.72
1990 Jan	14.86	13.27	13.27	12.60	11.25	11.25	11.26	10.06	10.06
1991 Jan	16.81	15.01	15.01	14.34	12.80	12.80	13.01	11.62	11.62
Jul	16.81	15.01	15.01	14.34	12.80	12.80	13.06	11.66	11.66
1992 Jan	17.56	15.54	15.54	14.15	12.53	12.53	13.59	12.03	12.03
Jul	17.56	15.54	15.54	14.15	12.53	12.53	13.50	11.95	11.95
1993 Jan	18.71	16.27	16.27	14.82	12.89	12.89	13.47	11.71	11.71
Jul	18.71	16.27	16.27	14.82	12.89	12.89	12.22	10.62	10.62
1994 Jan	19.41	16.88	16.88	14.87	12.93	12.93	12.17	10.58	10.58
Jul	19.41	16.88	16.88	14.87	12.93	12.93	12.27	10.67	10.67
1995 Jan	20.16	17.38	17.38	14.98	12.91	12.91	12.26	10.57	10.57
Jul	20.16	17.38	17.38	14.98	12.91	12.91	12.52	10.79	10.79
1996 Jan	20.16	17.38	17.38	14.84	12.79	12.79	12.68	10.93	10.93
Jul	20.16	17.38	17.38	14.84	12.79	12.79	12.48	10.76	10.76
1997 Jan	19.93	17.18	17.18	14.55	12.54	12.54	12.18	10.50	10.50
Jul	19.93	17.18	17.18	14.55	12.54	12.54	11.94	10.29	10.29
1998 Jan	19.32	16.65	15.84	13.95	12.02	11.44	11.53	9.94	9.46
Jul	19.32	16.65	15.84	13.95	12.02	11.44	11.53	9.94	9.46
% 85-01/98-01	4.46			1.87			2.01		
% 90-01/98-01	3.34			1.28			0.30		
% 97-01/98-01	-3.06			-4.12			-5.34		
FRANCE	1/100 FRF			Paris					
1985 Jan	77.27	66.14	59.82	10.74	9.19	8.31	11.36	9.72	8.79
1986 Jan	79.90	68.39	61.86	10.87	9.30	8.41	11.99	10.26	9.28
1987 Jan	79.11	67.72	61.25	10.68	9.14	8.27	11.47	9.82	8.88
1988 Jan	78.95	67.58	61.13	10.74	9.19	8.31	11.29	9.66	8.74
1989 Jan	78.01	68.96	62.37	10.84	9.59	8.67	11.00	9.72	8.79
1990 Jan	80.19	70.80	64.03	11.23	9.91	8.96	11.55	10.20	9.22
1991 Jan	81.50	71.91	65.04	11.82	10.43	9.43	11.74	10.36	9.37
Jul	83.65	73.82	66.77	12.13	10.70	9.68	11.96	10.56	9.55
1992 Jan	84.96	73.82	66.77	12.23	10.63	9.61	12.23	10.63	9.61
Jul	86.14	74.83	67.68	12.40	10.78	9.75	12.49	10.85	9.81
1993 Jan	86.14	74.83	67.68	12.15	10.55	9.54	13.01	11.30	10.22
Jul	86.83	75.39	68.19	12.24	10.63	9.61	13.02	11.31	10.23
1994 Jan	86.83	75.39	68.19	12.16	10.55	9.55	13.20	11.46	10.36
Jul	86.94	75.49	68.28	12.17	10.57	9.56	13.21	11.47	10.38
1995 Jan	86.67	73.08	66.10	12.13	10.23	9.25	13.17	11.11	10.05
Jul	84.37	73.08	66.10	11.81	10.23	9.25	12.91	11.18	10.11
1996 Jan	88.13	73.08	66.10	12.51	10.38	9.39	13.66	11.33	10.25
Jul	88.13	73.08	66.10	12.51	10.38	9.39	13.66	11.33	10.25
1997 Jan	88.13	73.08	66.10	12.60	10.45	9.45	13.40	11.11	10.05
Jul	84.86	70.36	63.64	12.13	10.06	9.10	12.73	10.55	9.55
1998 Jan	84.86	70.36	63.64	12.22	10.13	9.16	12.81	10.62	9.61
Jul	83.00	68.83	62.25	11.95	9.91	8.96	12.53	10.39	9.40
% 85-01/98-01	0.72			1.00			0.93		
% 90-01/98-01	0.71			1.06			1.30		
% 97-01/98-01	-3.71			-3.02			-4.40		

Elektrizität
Electricity
Electricité



Haushaltsverbraucher
3500 kWh/Jahr (Nachts 1300 kWh)
Nationale Währung : Preise pro kWh
KKS, ECUS : Preise pro 100 kWh

Household consumer
3500 kWh/Year (Night 1300 kWh)
National currency : prices per kWh
PPS, ECUS : prices per 100 kWh

Consommateur domestique
3500 kWh/an (De nuit 1300 kWh)
Monnaie nationale : prix par kWh
SPA, ECUS : Prix par 100 kWh

	Nationale Währung National currency Monnaie nationale			KKS PPS SPA			ECUS		
	Steuern Inbegr. Taxes incl. Taxes comprises	Ohne Mehrwert. VAT excl. Hors TVA	Ohne Steuern Taxes excl. Hors taxes	Steuern Inbegr. Taxes incl. Taxes comprises	Ohne Mehrwert. VAT excl. Hors TVA	Ohne Steuern Taxes excl. Hors taxes	Steuern Inbegr. Taxes incl. Taxes comprises	Ohne Mehrwert. VAT excl. Hors TVA	Ohne Steuern Taxes excl. Hors taxes
IRELAND	1/100 IEP						Dublin		
1985 Jan	6.91	6.91	6.91	8.82	8.82	8.82	9.68	9.68	9.68
1986 Jan	7.18	7.18	7.18	8.94	8.94	8.94	10.04	10.04	10.04
1987 Jan	6.45	6.45	6.45	8.03	8.03	8.03	8.35	8.35	8.35
1988 Jan	6.45	6.45	6.45	8.11	8.11	8.11	8.29	8.29	8.29
1989 Jan	6.45	6.14	6.14	8.16	7.77	7.77	8.28	7.88	7.88
1990 Jan	6.45	6.14	6.14	8.67	8.26	8.26	8.38	7.98	7.98
1991 Jan	6.43	5.85	5.85	9.08	8.26	8.26	8.37	7.61	7.61
Jul	6.58	5.85	5.85	9.29	8.26	8.26	8.56	7.61	7.61
1992 Jan	6.58	5.85	5.85	9.53	8.47	8.47	8.58	7.63	7.63
Jul	6.58	5.85	5.85	9.53	8.47	8.47	8.58	7.63	7.63
1993 Jan	6.58	5.85	5.85	9.31	8.27	8.27	8.87	7.88	7.88
Jul	6.58	5.85	5.85	9.31	8.27	8.27	8.16	7.25	7.25
1994 Jan	6.58	5.85	5.85	9.58	8.52	8.52	8.45	7.51	7.51
Jul	6.58	5.85	5.85	9.58	8.52	8.52	8.22	7.31	7.31
1995 Jan	6.58	5.85	5.85	9.60	8.54	8.54	8.26	7.34	7.34
Jul	6.58	5.85	5.85	9.60	8.54	8.54	8.02	7.13	7.13
1996 Jan	6.58	5.85	5.85	9.70	8.62	8.62	8.06	7.17	7.17
Jul	6.84	6.08	6.08	10.09	8.97	8.97	8.63	7.67	7.67
1997 Jan	6.84	6.08	6.08	10.11	8.99	8.99	9.18	8.16	8.16
Jul	7.04	6.26	6.26	10.41	9.26	9.26	9.53	8.47	8.47
1998 Jan	7.04	6.26	6.26	10.36	9.21	9.21	8.95	7.96	7.96
Jul	7.04	6.26	6.26	10.36	9.21	9.21	8.98	7.98	7.98
% 85-01/98-01	0.14			1.25			-0.60		
% 90-01/98-01	1.11			2.25			0.83		
% 97-01/98-01	2.95			2.47			-2.51		
ITALIA⁽¹⁾	ITL						National		
1985 Jan	:	:	:	:	:	:	:	:	:
1986 Jan	:	:	:	:	:	:	:	:	:
1987 Jan	:	:	:	:	:	:	:	:	:
1988 Jan	:	:	:	:	:	:	:	:	:
1989 Jan	:	:	:	:	:	:	:	:	:
1990 Jan	:	:	:	:	:	:	:	:	:
1991 Jan	:	:	:	:	:	:	:	:	:
Jul	:	:	:	:	:	:	:	:	:
1992 Jan	:	:	:	:	:	:	:	:	:
Jul	:	:	:	:	:	:	:	:	:
1993 Jan	:	:	:	:	:	:	:	:	:
Jul	:	:	:	:	:	:	:	:	:
1994 Jan	396	363	300	24.17	22.17	18.33	21.00	19.26	15.92
Jul	396	363	300	24.17	22.17	18.33	20.60	18.90	15.62
1995 Jan	396	363	302	23.37	21.44	17.79	19.81	18.17	15.08
Jul	408	370	309	24.04	21.86	18.21	18.75	17.04	14.19
1996 Jan	413	375	309	23.96	21.78	17.90	20.24	18.40	15.12
Jul	413	375	309	23.96	21.78	17.90	21.48	19.52	16.05
1997 Jan	426	387	318	24.29	22.08	18.14	22.16	20.14	16.55
Jul	424	386	318	24.18	21.98	18.13	22.06	20.05	16.54
1998 Jan	434	395	327	24.76	22.51	18.65	22.16	20.14	16.69
Jul	434	395	307	24.76	22.51	17.47	22.16	20.14	15.64
% 85-01/98-01	:			:			:		
% 90-01/98-01	:			:			:		
% 97-01/98-01	1.96			1.93			-		

(1) Sett. E Cent. und Mer. E Ins. bis 1993 Juli / Sett. E Cent. and Mer. E Ins. until 1993 July / Sett. E Cent. et Mer. E Ins. jusqu'en 1996 Juillet

Elektrizität
Electricity
Electricité



Haushaltsverbraucher
3500 kWh/Jahr (Nachts 1300 kWh)
Nationale Währung : Preise pro kWh
KKS, ECUS : Preise pro 100 kWh

Household consumer
3500 kWh/Year (Night 1300 kWh)
National currency : prices per kWh
PPS, ECUS : prices per 100 kWh

Consommateur domestique
3500 kWh/an (De nuit 1300 kWh)
Monnaie nationale : prix par kWh
SPA, ECUS : Prix par 100 kWh

	Nationale Währung National currency Monnaie nationale			KKS PPS SPA			ECUS		
	Steuern inbegr. Taxes incl. Taxes comprises	Ohne Mehrwert. VAT excl. Hors TVA	Ohne Steuern Taxes excl. Hors taxes	Steuern inbegr. Taxes incl. Taxes comprises	Ohne Mehrwert. VAT excl. Hors TVA	Ohne Steuern Taxes excl. Hors taxes	Steuern inbegr. Taxes incl. Taxes comprises	Ohne Mehrwert. VAT excl. Hors TVA	Ohne Steuern Taxes excl. Hors taxes
LUXEMBOURG									
LUF									
National									
1985 Jan	4.23	3.99	3.99	9.46	8.93	8.93	9.50	8.96	8.96
1986 Jan	4.07	3.84	3.84	9.25	8.72	8.72	9.15	8.63	8.63
1987 Jan	4.11	3.88	3.88	9.27	8.75	8.75	9.59	9.05	9.05
1988 Jan	4.17	3.93	3.93	9.55	9.00	9.00	9.65	9.10	9.10
1989 Jan	4.24	4.00	4.00	9.83	9.28	9.28	9.71	9.16	9.16
1990 Jan	4.33	4.08	4.08	10.12	9.55	9.55	10.15	9.58	9.58
1991 Jan	4.19	3.95	3.95	9.98	9.42	9.42	9.92	9.36	9.36
Jul	4.19	3.96	3.96	9.99	9.43	9.43	9.92	9.36	9.36
1992 Jan	4.22	3.98	3.98	10.04	9.47	9.47	10.05	9.49	9.49
Jul	4.27	4.03	4.03	10.16	9.59	9.59	10.16	9.58	9.58
1993 Jan	4.31	4.07	4.07	10.09	9.52	9.52	10.70	10.10	10.10
Jul	4.36	4.12	4.12	10.21	9.63	9.63	10.83	10.22	10.22
1994 Jan	4.40	4.15	4.15	10.23	9.65	9.65	10.91	10.29	10.29
Jul	4.41	4.16	4.16	10.25	9.67	9.67	11.15	10.52	10.52
1995 Jan	4.43	4.18	4.18	10.24	9.66	9.66	11.30	10.66	10.66
Jul	4.44	4.19	4.19	10.27	9.69	9.69	11.56	10.91	10.91
1996 Jan	4.48	4.23	4.23	10.46	9.87	9.87	11.55	10.89	10.89
Jul	4.53	4.27	4.27	10.57	9.97	9.97	11.50	10.85	10.85
1997 Jan	4.56	4.31	4.31	10.72	10.11	10.11	11.36	10.71	10.71
Jul	4.56	4.31	4.31	10.72	10.11	10.11	11.17	10.54	10.54
1998 Jan	4.58	4.32	4.32	10.66	10.06	10.06	11.23	10.60	10.60
Jul	4.58	4.32	4.32	10.67	10.07	10.07	11.26	10.63	10.63
% 85-01/98-01	0.61			0.92			1.30		
% 90-01/98-01	0.71			0.65			1.27		
% 97-01/98-01	0.33			-0.56			-1.14		
NEDERLAND									
1/100 NLG									
Rotterdam									
1985 Jan	29.88	25.11	25.11	11.06	9.29	9.29	11.89	9.99	9.99
1986 Jan	28.45	23.91	23.91	10.87	9.13	9.13	11.58	9.73	9.73
1987 Jan	22.97	19.14	19.14	9.00	7.50	7.50	9.85	8.21	8.21
1988 Jan	23.02	19.18	19.18	9.32	7.77	7.77	9.92	8.27	8.27
1989 Jan	22.08	18.63	18.63	9.27	7.82	7.82	9.38	7.92	7.92
1990 Jan	23.18	19.56	19.56	9.94	8.39	8.39	10.11	8.53	8.53
1991 Jan	22.98	19.39	19.39	9.90	8.36	8.36	9.95	8.40	8.40
Jul	23.59	19.91	19.91	10.17	8.58	8.58	10.19	8.60	8.60
1992 Jan	22.48	18.97	18.97	9.73	8.21	8.21	9.78	8.25	8.25
Jul	22.85	19.28	19.28	9.89	8.35	8.35	9.92	8.37	8.37
1993 Jan	22.96	19.54	19.54	9.96	8.48	8.48	10.42	8.87	8.87
Jul	22.70	19.32	19.32	9.85	8.38	8.38	10.35	8.81	8.81
1994 Jan	23.71	20.18	20.18	10.38	8.84	8.84	10.91	9.28	9.28
Jul	23.14	19.69	19.69	10.14	8.62	8.62	10.76	9.16	9.16
1995 Jan	23.38	19.90	19.90	10.17	8.66	8.66	10.97	9.33	9.33
Jul	23.38	19.90	19.90	10.17	8.66	8.66	11.15	9.49	9.49
1996 Jan	26.24	22.33	22.33	11.60	9.87	9.87	12.41	10.56	10.56
Jul	26.00	22.13	22.13	11.49	9.78	9.78	12.12	10.31	10.31
1997 Jan	26.40	22.47	20.19	11.77	10.02	9.00	12.06	10.27	9.23
Jul	26.57	22.62	20.34	11.85	10.09	9.07	11.93	10.16	9.13
1998 Jan	26.44	22.50	20.22	11.79	10.04	9.02	11.87	10.10	9.08
Jul	26.44	22.50	20.20	11.79	10.04	9.01	11.90	10.13	9.09
% 85-01/98-01	-0.94			0.49			-0.01		
% 90-01/98-01	1.66			2.16			2.03		
% 97-01/98-01	0.15			0.17			-1.58		

Elektrizität
Electricity
Electricité



Haushaltsverbraucher
3500 kWh/Jahr (Nachts 1300 kWh)
Nationale Währung : Preise pro kWh
KKS, ECUS : Preise pro 100 kWh

Household consumer
3500 kWh/Year (Night 1300 kWh)
National currency : prices per kWh
PPS, ECUS : prices per 100 kWh

Consommateur domestique
3500 kWh/an (De nuit 1300 kWh)
Monnaie nationale : prix par kWh
SPA, ECUS : Prix par 100 kWh

	Nationale Währung National currency Monnaie nationale			KKS PPS SPA			ECUS		
	Steuern inbegr. Taxes incl. Taxes comprises	Ohne Mehrwert. VAT excl. Hors TVA	Ohne Steuern Taxes excl. Hors taxes	Steuern inbegr. Taxes incl. Taxes comprises	Ohne Mehrwert. VAT excl. Hors TVA	Ohne Steuern Taxes excl. Hors taxes	Steuern inbegr. Taxes incl. Taxes comprises	Ohne Mehrwert. VAT excl. Hors TVA	Ohne Steuern Taxes excl. Hors taxes
	ÖSTERREICH								
ATS									
Wien									
1985 Jan	:	:	:	:	:	:	:	:	:
1986 Jan	:	:	:	:	:	:	:	:	:
1987 Jan	:	:	:	:	:	:	:	:	:
1988 Jan	:	:	:	:	:	:	:	:	:
1989 Jan	:	:	:	:	:	:	:	:	:
1990 Jan	:	:	:	:	:	:	:	:	:
1991 Jan	:	:	:	:	:	:	:	:	:
Jul	:	:	:	:	:	:	:	:	:
1992 Jan	:	:	:	:	:	:	:	:	:
Jul	:	:	:	:	:	:	:	:	:
1993 Jan	:	:	:	:	:	:	:	:	:
Jul	:	:	:	:	:	:	:	:	:
1994 Jan	:	:	:	:	:	:	:	:	:
Jul	:	:	:	:	:	:	:	:	:
1995 Jan	:	:	:	:	:	:	:	:	:
Jul	:	:	:	:	:	:	:	:	:
1996 Jan	1.64	1.37	1.37	11.01	9.20	9.20	12.35	10.32	10.32
Jul	1.76	1.47	1.37	11.82	9.87	9.20	13.09	10.93	10.19
1997 Jan	1.74	1.45	1.35	11.80	9.84	9.16	12.68	10.57	9.84
Jul	1.74	1.45	1.35	11.78	9.82	9.14	12.47	10.39	9.67
1998 Jan	1.74	1.45	1.35	11.79	9.83	9.15	12.49	10.41	9.69
Jul	1.74	1.45	1.35	11.79	9.83	9.15	12.50	10.42	9.70
% 85-01/98-01	:	:	:	:	:	:	:	:	:
% 90-01/98-01	:	:	:	:	:	:	:	:	:
% 97-01/98-01	-0.23	:	:	-0.08	:	:	-1.50	:	:
PORTUGAL									
PTE									
Lisboa									
1985 Jan	12.70	12.70	12.68	18.20	18.20	18.17	10.52	10.52	10.50
1986 Jan	14.49	13.42	13.39	17.81	16.49	16.46	10.32	9.56	9.54
1987 Jan	15.80	14.63	14.61	17.91	16.58	16.55	9.97	9.23	9.22
1988 Jan	17.31	16.03	16.00	18.43	17.07	17.04	10.25	9.49	9.47
1989 Jan	17.31	16.03	16.00	17.39	16.11	16.08	10.13	9.38	9.36
1990 Jan	18.66	17.28	17.25	16.70	15.47	15.44	10.41	9.64	9.63
1991 Jan	20.44	18.93	18.90	17.50	16.20	16.18	11.20	10.37	10.36
Jul	22.73	21.04	21.02	19.45	18.01	17.99	12.82	11.87	11.85
1992 Jan	22.73	21.04	21.02	18.18	16.83	16.81	12.86	11.91	11.90
Jul	23.75	22.61	22.59	19.00	18.09	18.07	13.72	13.07	13.06
1993 Jan	25.16	23.96	23.94	19.93	18.98	18.96	14.27	13.59	13.57
Jul	25.16	23.96	23.94	19.93	18.98	18.96	13.21	12.58	12.57
1994 Jan	25.92	24.69	24.65	20.40	19.43	19.40	13.22	12.59	12.57
Jul	25.92	24.69	24.65	20.40	19.43	19.40	13.17	12.54	12.52
1995 Jan	25.92	24.69	24.65	19.70	18.76	18.73	13.22	12.59	12.57
Jul	25.92	24.69	24.65	19.70	18.76	18.73	13.19	12.57	12.55
1996 Jan	25.92	24.69	24.65	19.54	18.62	18.59	13.25	12.62	12.60
Jul	25.92	24.69	24.65	19.54	18.62	18.59	13.17	12.54	12.52
1997 Jan	26.18	24.94	24.90	19.56	18.63	18.60	13.43	12.79	12.77
Jul	26.18	24.94	24.90	19.56	18.63	18.60	13.09	12.47	12.45
1998 Jan	26.58	25.31	25.27	19.62	18.68	18.65	13.16	12.53	12.51
Jul	26.58	25.31	25.27	19.62	18.68	18.65	13.16	12.53	12.51
% 85-01/98-01	5.84	:	:	0.58	:	:	1.74	:	:
% 90-01/98-01	4.52	:	:	2.03	:	:	2.97	:	:
% 97-01/98-01	1.53	:	:	0.31	:	:	-2.01	:	:

Elektrizität
Electricity
Electricité



Hausaltsverbraucher
3500 kWh/Jahr (Nachts 1300 kWh)
Nationale Währung : Preise pro kWh
KKS, ECUS : Preise pro 100 kWh

Household consumer
3500 kWh/Year (Night 1300 kWh)
National currency : prices per kWh
PPS, ECUS : prices per 100 kWh

Consommateur domestique
3500 kWh/an (De nuit 1300 kWh)
Monnaie nationale : prix par kWh
SPA, ECUS : Prix par 100 kWh

		Nationale Währung National currency Monnaie nationale			KKS PPS SPA			ECUS		
		Steuern inbegr. Taxes incl. Taxes comprises	Ohne Mehrwert. VAT excl. Hors TVA	Ohne Steuern Taxes excl. Hors taxes	Steuern inbegr. Taxes incl. Taxes comprises	Ohne Mehrwert. VAT excl. Hors TVA	Ohne Steuern Taxes excl. Hors taxes	Steuern inbegr. Taxes incl. Taxes comprises	Ohne Mehrwert. VAT excl. Hors TVA	Ohne Steuern Taxes excl. Hors taxes
SUOMI/FINLAND		1/100 FIM			National					
1985	Jan	:	:	:	:	:	:	:	:	:
1986	Jan	:	:	:	:	:	:	:	:	:
1987	Jan	:	:	:	:	:	:	:	:	:
1988	Jan	:	:	:	:	:	:	:	:	:
1989	Jan	:	:	:	:	:	:	:	:	:
1990	Jan	:	:	:	:	:	:	:	:	:
1991	Jan	:	:	:	:	:	:	:	:	:
	Jul	:	:	:	:	:	:	:	:	:
1992	Jan	:	:	:	:	:	:	:	:	:
	Jul	:	:	:	:	:	:	:	:	:
1993	Jan	:	:	:	:	:	:	:	:	:
	Jul	:	:	:	:	:	:	:	:	:
1994	Jan	:	:	:	:	:	:	:	:	:
	Jul	:	:	:	:	:	:	:	:	:
1995	Jan	50.40	41.30	41.30	7.46	6.11	6.11	8.57	7.02	7.02
	Jul	51.60	42.30	42.30	7.64	6.26	6.26	9.03	7.40	7.40
1996	Jan	53.90	44.20	44.20	8.09	6.63	6.63	9.38	7.69	7.69
	Jul	53.90	44.20	44.20	8.09	6.63	6.63	9.27	7.60	7.60
1997	Jan	54.50	44.70	42.20	8.28	6.79	6.41	9.37	7.69	7.26
	Jul	55.60	45.60	42.20	8.45	6.93	6.41	9.45	7.75	7.17
1998	Jan	55.60	45.60	42.20	8.45	6.93	6.41	9.29	7.62	7.05
	Jul	55.99	45.89	42.52	8.51	6.98	6.46	9.35	7.66	7.10
% 85-01/98-01		:	:	:	:	:	:	:	:	:
% 90-01/98-01		:	:	:	:	:	:	:	:	:
% 97-01/98-01		2.02	:	:	2.05	:	:	-0.85	:	:
SVERIGE		1/100 SEK			National					
1985	Jan	:	:	:	:	:	:	:	:	:
1986	Jan	:	:	:	:	:	:	:	:	:
1987	Jan	:	:	:	:	:	:	:	:	:
1988	Jan	:	:	:	:	:	:	:	:	:
1989	Jan	:	:	:	:	:	:	:	:	:
1990	Jan	:	:	:	:	:	:	:	:	:
1991	Jan	:	:	:	:	:	:	:	:	:
	Jul	:	:	:	:	:	:	:	:	:
1992	Jan	:	:	:	:	:	:	:	:	:
	Jul	:	:	:	:	:	:	:	:	:
1993	Jan	:	:	:	:	:	:	:	:	:
	Jul	:	:	:	:	:	:	:	:	:
1994	Jan	:	:	:	:	:	:	:	:	:
	Jul	:	:	:	:	:	:	:	:	:
1995	Jan	:	:	:	:	:	:	:	:	:
	Jul	:	:	:	:	:	:	:	:	:
1996	Jan	:	:	:	:	:	:	:	:	:
	Jul	81.29	65.03	55.94	7.56	6.05	5.20	9.67	7.74	6.66
1997	Jan	85.61	68.49	57.91	7.96	6.37	5.39	10.02	8.01	6.78
	Jul	88.93	71.14	57.95	8.27	6.62	5.39	10.32	8.25	6.72
1998	Jan	91.46	73.17	58.67	8.41	6.73	5.40	10.52	8.41	6.75
	Jul	89.90	71.92	61.47	8.27	6.62	5.66	10.25	8.20	7.01
% 85-01/98-01		:	:	:	:	:	:	:	:	:
% 90-01/98-01		:	:	:	:	:	:	:	:	:
% 97-01/98-01		6.83	:	:	5.65	:	:	4.99	:	:

Elektrizität
Electricity
Electricité



Hausaltsverbraucher
3500 kWh/Jahr (Nachts 1300 kWh)
Nationale Währung : Preise pro kWh
KKS, ECUS : Preise pro 100 kWh

Household consumer
3500 kWh/Year (Night 1300 kWh)
National currency : prices per kWh
PPS, ECUS : prices per 100 kWh

Consommateur domestique
3500 kWh/an (De nuit 1300 kWh)
Monnaie nationale : prix par kWh
SPA, ECUS : Prix par 100 kWh

	Nationale Währung National currency Monnaie nationale			KKS PPS SPA			ECUS			
	Steuern Inbegr. Taxes incl. Taxes comprises	Ohne Mehrwert. VAT excl. Hors TVA	Ohne Steuern Taxes excl. Hors taxes	Steuern Inbegr. Taxes incl. Taxes comprises	Ohne Mehrwert. VAT excl. Hors TVA	Ohne Steuern Taxes excl. Hors taxes	Steuern Inbegr. Taxes incl. Taxes comprises	Ohne Mehrwert. VAT excl. Hors TVA	Ohne Steuern Taxes excl. Hors taxes	
	UNITED KINGDOM	1/100 GBP								
1985 Jan	5.53	5.53	5.53	9.11	9.11	9.11	8.89	8.89	8.89	
1986 Jan	5.64	5.64	5.64	9.28	9.28	9.28	9.00	9.00	9.00	
1987 Jan	5.46	5.46	5.46	8.77	8.77	8.77	7.40	7.40	7.40	
1988 Jan	5.46	5.46	5.46	8.62	8.62	8.62	7.87	7.87	7.87	
1989 Jan	5.90	5.90	5.90	9.13	9.13	9.13	9.21	9.21	9.21	
1990 Jan	6.28	6.28	6.28	9.55	9.55	9.55	8.62	8.62	8.62	
1991 Jan	6.86	6.86	6.86	10.17	10.17	10.17	9.78	9.78	9.78	
Jul	7.67	7.67	7.67	11.36	11.36	11.36	11.00	11.00	11.00	
1992 Jan	7.67	7.67	7.67	11.52	11.52	11.52	10.74	10.74	10.74	
Jul	7.73	7.73	7.73	11.62	11.62	11.62	10.83	10.83	10.83	
1993 Jan	7.73	7.73	7.73	11.26	11.26	11.26	9.78	9.78	9.78	
Jul	7.60	7.60	7.60	11.06	11.06	11.06	9.99	9.99	9.99	
1994 Jan	7.60	7.60	7.60	10.90	10.90	10.90	10.18	10.18	10.18	
Jul	8.20	7.60	7.60	11.77	10.90	10.90	10.38	9.61	9.61	
1995 Jan	8.20	7.60	7.60	11.72	10.85	10.85	10.40	9.63	9.63	
Jul	8.01	7.41	7.41	11.44	10.59	10.59	9.49	8.78	8.78	
1996 Jan	8.01	7.41	7.41	11.47	10.62	10.62	9.49	8.78	8.78	
Jul	8.19	7.59	7.59	11.74	10.87	10.87	10.02	9.28	9.28	
1997 Jan	7.90	7.31	7.31	11.30	10.46	10.46	10.78	9.98	9.98	
Jul	7.90	7.31	7.31	11.30	10.46	10.46	11.95	11.06	11.06	
1998 Jan	7.21	6.87	6.87	10.23	9.74	9.74	10.85	10.33	10.33	
Jul	7.05	6.71	6.71	10.00	9.52	9.52	10.56	10.06	10.06	
% 85-01/98-01	2.07			0.90			1.54			
% 90-01/98-01	1.76			0.86			2.92			
% 97-01/98-01	-8.64			-9.47			0.65			

Elektrizität
Electricity
Electricité



Haushaltsverbraucher
20000 kWh/Jahr (Nachts 15000 kWh)
Nationale Währung : Preise pro kWh
KKS, ECUS : Preise pro 100 kWh

Household consumer
20000 kWh/Year (Night 15000 kWh)
National currency : prices per kWh
PPS, ECUS : prices per 100 kWh

Consommateur domestique
20000 kWh/an (De nuit 15000 kWh)
Monnaie nationale : prix par kWh
SPA, ECUS : Prix par 100 kWh

		Nationale Währung National currency Monnaie nationale			KKS PPS SPA			ECUS		
		Steuern Inbegr. Taxes incl. Taxes comprises	Ohne Mehrwert. VAT excl. Hors TVA	Ohne Steuern Taxes excl. Hors taxes	Steuern Inbegr. Taxes incl. Taxes comprises	Ohne Mehrwert. VAT excl. Hors TVA	Ohne Steuern Taxes excl. Hors taxes	Steuern Inbegr. Taxes incl. Taxes comprises	Ohne Mehrwert. VAT excl. Hors TVA	Ohne Steuern Taxes excl. Hors taxes
BELGIQUE/BELGIË		BEF			National					
1985	Jan	3.56	3.04	3.04	8.07	6.89	6.89	8.00	6.83	6.83
1986	Jan	3.32	2.84	2.84	7.48	6.40	6.40	7.46	6.38	6.38
1987	Jan	3.03	2.59	2.59	6.83	5.84	5.84	7.07	6.04	6.04
1988	Jan	3.04	2.60	2.60	7.01	6.00	6.00	7.04	6.02	6.02
1989	Jan	3.00	2.56	2.56	6.96	5.94	5.94	6.87	5.86	5.86
1990	Jan	3.16	2.70	2.70	7.43	6.35	6.35	7.41	6.33	6.33
1991	Jan	3.08	2.63	2.63	7.40	6.32	6.32	7.30	6.23	6.23
	Jul	3.10	2.65	2.65	7.45	6.37	6.37	7.33	6.27	6.27
1992	Jan	3.08	2.63	2.63	7.54	6.44	6.44	7.33	6.26	6.26
	Jul	3.20	2.68	2.68	7.83	6.56	6.56	7.61	6.37	6.37
1993	Jan	3.21	2.69	2.69	7.97	6.68	6.68	7.96	6.67	6.67
	Jul	3.21	2.69	2.69	7.97	6.68	6.68	7.97	6.68	6.68
1994	Jan	3.28	2.73	2.67	8.18	6.81	6.66	8.13	6.76	6.62
	Jul	3.27	2.70	2.65	8.16	6.73	6.61	8.27	6.83	6.70
1995	Jan	3.38	2.80	2.75	8.39	6.96	6.83	8.63	7.16	7.02
	Jul	3.33	2.77	2.71	8.28	6.87	6.73	8.68	7.20	7.06
1996	Jan	3.36	2.78	2.72	8.42	6.96	6.82	8.66	7.16	7.01
	Jul	3.37	2.78	2.73	8.43	6.97	6.83	8.55	7.07	6.93
1997	Jan	3.38	2.79	2.74	8.58	7.09	6.95	8.41	6.95	6.81
	Jul	3.44	2.84	2.79	8.73	7.21	7.07	8.42	6.95	6.82
1998	Jan	3.44	2.84	2.79	8.73	7.22	7.08	8.44	6.98	6.84
	Jul	3.48	2.88	2.82	8.83	7.30	7.16	8.55	7.07	6.93
% 85-01/98-01		-0.26			0.61			0.41		
% 90-01/98-01		1.07			2.04			1.64		
% 97-01/98-01		1.77			1.75			0.36		
DANMARK		1/100 DKK			National					
1985	Jan	61.33	50.27	34.77	6.01	4.93	3.41	7.73	6.33	4.38
1986	Jan	63.54	52.08	33.08	6.16	5.05	3.21	7.94	6.51	4.14
1987	Jan	69.00	56.56	26.86	6.56	5.37	2.55	8.83	7.24	3.44
1988	Jan	75.25	61.68	31.98	7.22	5.92	3.07	9.48	7.77	4.03
1989	Jan	84.34	69.13	39.43	8.18	6.71	3.82	10.46	8.57	4.89
1990	Jan	86.74	71.10	40.90	8.59	7.04	4.05	11.02	9.03	5.19
1991	Jan	88.99	72.94	42.74	9.17	7.51	4.40	11.30	9.26	5.43
	Jul	89.15	73.07	42.87	9.18	7.53	4.42	11.23	9.21	5.40
1992	Jan	86.08	68.86	38.66	8.69	6.95	3.90	10.85	8.68	4.87
	Jul	90.80	72.64	38.44	9.17	7.34	3.88	11.53	9.23	4.88
1993	Jan	87.53	70.02	35.82	9.19	7.35	3.76	11.55	9.24	4.73
	Jul	87.31	69.85	35.65	9.17	7.33	3.74	11.52	9.22	4.71
1994	Jan	90.16	72.13	34.93	9.74	7.79	3.77	11.99	9.59	4.65
	Jul	89.91	71.93	34.73	9.71	7.77	3.75	11.96	9.57	4.62
1995	Jan	92.29	73.83	33.63	9.88	7.90	3.60	12.27	9.82	4.47
	Jul	92.30	73.84	33.64	9.88	7.90	3.60	12.65	10.12	4.61
1996	Jan	100.39	80.31	36.21	10.84	8.67	3.91	13.75	11.00	4.96
	Jul	100.39	80.31	36.21	10.84	8.67	3.91	13.65	10.92	4.92
1997	Jan	105.89	84.71	36.61	11.44	9.15	3.95	14.19	11.35	4.91
	Jul	105.91	84.73	36.63	11.44	9.15	3.96	14.09	11.27	4.87
1998	Jan	113.58	90.86	38.56	12.15	9.72	4.13	15.11	12.08	5.13
	Jul	112.65	90.12	37.82	12.05	9.64	4.05	14.98	11.99	5.03
% 85-01/98-01		4.85			5.56			5.29		
% 90-01/98-01		3.43			4.43			4.02		
% 97-01/98-01		7.26			6.21			6.48		

Elektrizität
Electricity
Electricité



Hausaltsverbraucher
20000 kWh/Jahr (Nachts 15000 kWh)
Nationale Währung : Preise pro kWh
KKS, ECUS : Preise pro 100 kWh

Household consumer
20000 kWh/Year (Night 15000 kWh)
National currency : prices per kWh
PPS, ECUS : prices per 100 kWh

Consommateur domestique
20000 kWh/an (De nuit 15000 kWh)
Monnaie nationale : prix par kWh
SPA, ECUS : Prix par 100 kWh

	Nationale Währung National currency Monnaie nationale			KKS PPS SPA			ECUS		
	Steuern Inbegr. Taxes incl. Taxes comprises	Ohne Mehrwert. VAT excl. Hors TVA	Ohne Steuern Taxes excl. Hors taxes	Steuern inbegr. Taxes incl. Taxes comprises	Ohne Mehrwert. VAT excl. Hors TVA	Ohne Steuern Taxes excl. Hors taxes	Steuern Inbegr. Taxes incl. Taxes comprises	Ohne Mehrwert. VAT excl. Hors TVA	Ohne Steuern Taxes excl. Hors taxes
DEUTSCHLAND	1/100 DEM			Hamburg					
1985 Jan	14.74	12.93	12.45	6.12	5.37	5.17	6.63	5.82	5.60
1986 Jan	14.70	12.89	12.45	6.10	5.35	5.17	6.75	5.92	5.71
1987 Jan	14.89	13.06	12.45	6.21	5.45	5.19	7.21	6.32	6.03
1988 Jan	15.34	13.46	12.45	6.55	5.75	5.32	7.42	6.51	6.03
1989 Jan	15.54	13.63	12.45	6.82	5.98	5.47	7.46	6.54	5.98
1990 Jan	15.50	13.60	12.45	6.88	6.04	5.53	7.63	6.69	6.13
1991 Jan	15.64	13.72	12.60	7.04	6.17	5.67	7.63	6.70	6.15
Jul	15.64	13.72	12.60	7.04	6.17	5.67	7.62	6.68	6.14
1992 Jan	15.60	13.68	12.60	6.99	6.13	5.64	7.64	6.70	6.17
Jul	15.80	13.86	12.76	7.08	6.21	5.72	7.74	6.79	6.25
1993 Jan	15.88	13.81	12.76	6.99	6.08	5.61	8.11	7.06	6.52
Jul	16.59	14.43	13.34	7.30	6.35	5.87	8.51	7.40	6.84
1994 Jan	17.41	15.14	13.86	7.82	6.80	6.22	9.07	7.89	7.22
Jul	17.41	15.14	13.86	7.82	6.80	6.22	9.07	7.89	7.22
1995 Jan	18.03	15.68	14.36	8.04	6.99	6.40	9.47	8.23	7.54
Jul	18.03	15.68	14.36	8.04	6.99	6.40	9.65	8.39	7.68
1996 Jan	16.80	14.61	14.61	7.63	6.63	6.63	8.89	7.73	7.73
Jul	16.80	14.61	14.61	7.63	6.63	6.63	8.79	7.64	7.64
1997 Jan	17.05	14.83	14.83	7.79	6.78	6.78	8.75	7.61	7.61
Jul	17.05	14.83	14.83	7.79	6.78	6.78	8.61	7.49	7.49
1998 Jan	17.05	14.83	14.83	7.81	6.79	6.79	8.63	7.50	7.50
Jul	17.20	14.83	14.83	7.88	6.79	6.79	8.72	7.52	7.52
% 85-01/98-01	1.13			1.89			2.05		
% 90-01/98-01	1.20			1.60			1.55		
% 97-01/98-01	-			0.26			-1.37		
ELLADA	GRD			Athina					
1985 Jan	6.20	5.64	5.57	7.13	6.49	6.41	6.84	6.22	6.14
1986 Jan	7.36	6.69	6.61	7.43	6.76	6.68	5.56	5.05	4.99
1987 Jan	8.46	7.17	7.17	7.66	6.49	6.49	5.64	4.78	4.78
1988 Jan	9.29	8.01	8.01	7.58	6.54	6.54	5.64	4.86	4.86
1989 Jan	9.86	8.50	8.50	7.52	6.49	6.49	5.70	4.91	4.91
1990 Jan	11.14	9.60	9.60	7.34	6.33	6.33	5.86	5.05	5.05
1991 Jan	12.70	10.76	10.76	7.42	6.28	6.28	5.85	4.96	4.96
Jul	14.83	12.57	12.57	8.66	7.34	7.34	6.60	5.59	5.59
1992 Jan	15.94	13.51	13.51	8.66	7.34	7.34	6.77	5.74	5.74
Jul	15.94	13.51	13.51	8.66	7.34	7.34	6.36	5.39	5.39
1993 Jan	15.94	13.51	13.51	8.02	6.80	6.80	6.09	5.16	5.16
Jul	15.94	13.51	13.51	8.02	6.80	6.80	5.98	5.07	5.07
1994 Jan	15.94	13.51	13.51	7.56	6.40	6.40	5.72	4.85	4.85
Jul	17.26	14.62	14.62	8.18	6.93	6.93	5.95	5.04	5.04
1995 Jan	17.26	14.62	14.62	7.59	6.43	6.43	5.83	4.94	4.94
Jul	20.48	17.36	17.36	9.01	7.64	7.64	6.76	5.73	5.73
1996 Jan	20.48	17.36	17.36	8.58	7.27	7.27	6.59	5.59	5.59
Jul	19.20	16.27	16.27	8.04	6.82	6.82	6.36	5.39	5.39
1997 Jan	19.20	16.27	16.27	7.62	6.46	6.46	6.28	5.32	5.32
Jul	19.20	16.27	16.27	7.62	6.46	6.46	6.18	5.24	5.24
1998 Jan	19.87	16.84	16.84	7.57	6.42	6.42	6.36	5.39	5.39
Jul	19.87	16.84	16.84	7.57	6.42	6.42	6.04	5.12	5.12
% 85-01/98-01	9.37			0.46			-0.56		
% 90-01/98-01	7.50			0.39			1.03		
% 97-01/98-01	3.49			-0.66			1.27		

Elektrizität
Electricity
Electricité



Haushaltsverbraucher
20000 kWh/Jahr (Nachts 15000 kWh)
Nationale Währung : Preise pro kWh
KKS, ECUS : Preise pro 100 kWh

Household consumer
20000 kWh/Year (Night 15000 kWh)
National currency : prices per kWh
PPS, ECUS : prices per 100 kWh

Consommateur domestique
20000 kWh/an (De nuit 15000 kWh)
Monnaie nationale : prix par kWh
SPA, ECUS : Prix par 100 kWh

	Nationale Währung National currency Monnaie nationale			KKS PPS SPA			ECUS		
	Steuern Inbegr. Taxes incl. Taxes comprises	Ohne Mehrwert. VAT excl. Hors TVA	Ohne Steuern Taxes excl. Hors taxes	Steuern Inbegr. Taxes incl. Taxes comprises	Ohne Mehrwert. VAT excl. Hors TVA	Ohne Steuern Taxes excl. Hors taxes	Steuern Inbegr. Taxes incl. Taxes comprises	Ohne Mehrwert. VAT excl. Hors TVA	Ohne Steuern Taxes excl. Hors taxes
ESPAÑA	ESP						Madrid		
1985 Jan	8.01	8.01	7.21	8.02	8.02	7.22	6.51	6.51	5.86
1986 Jan	8.71	7.78	7.78	8.11	7.24	7.24	6.39	5.71	5.71
1987 Jan	9.20	8.21	8.21	8.28	7.39	7.39	6.39	5.71	5.71
1988 Jan	9.54	8.52	8.52	8.47	7.57	7.57	6.80	6.07	6.07
1989 Jan	9.68	8.64	8.64	8.44	7.53	7.53	7.41	6.62	6.62
1990 Jan	10.11	9.03	9.03	8.57	7.66	7.66	7.66	6.84	6.84
1991 Jan	11.44	10.21	10.21	9.76	8.71	8.71	8.85	7.90	7.90
Jul	11.44	10.21	10.21	9.76	8.71	8.71	8.89	7.93	7.93
1992 Jan	11.36	10.06	10.06	9.16	8.11	8.11	8.79	7.79	7.79
Jul	11.36	10.06	10.06	9.16	8.11	8.11	8.74	7.74	7.74
1993 Jan	12.19	10.60	10.60	9.65	8.40	8.40	8.78	7.63	7.63
Jul	12.19	10.60	10.60	9.65	8.40	8.40	7.96	6.92	6.92
1994 Jan	12.70	11.04	11.04	9.73	8.46	8.46	7.96	6.92	6.92
Jul	12.70	11.04	11.04	9.73	8.46	8.46	8.03	6.98	6.98
1995 Jan	13.20	11.38	11.38	9.81	8.46	8.46	8.03	6.92	6.92
Jul	13.20	11.38	11.38	9.81	8.46	8.46	8.20	7.07	7.07
1996 Jan	13.20	11.38	11.38	9.72	8.38	8.38	8.30	7.16	7.16
Jul	13.20	11.38	11.38	9.72	8.38	8.38	8.17	7.04	7.04
1997 Jan	13.06	11.26	11.26	9.53	8.22	8.22	7.98	6.88	6.88
Jul	13.06	11.26	11.26	9.53	8.22	8.22	7.82	6.74	6.74
1998 Jan	12.66	10.92	10.39	9.14	7.88	7.50	7.56	6.52	6.20
Jul	12.66	10.92	10.39	9.14	7.88	7.50	7.56	6.52	6.20
% 85-01/98-01	3.58			1.01			1.16		
% 90-01/98-01	2.85			0.81			-0.16		
% 97-01/98-01	-3.06			-4.09			-5.26		
FRANCE	1/100 FRF						Paris		
1985 Jan	57.62	49.32	44.61	8.01	6.86	6.20	8.47	7.25	6.56
1986 Jan	59.98	51.34	46.44	8.16	6.98	6.32	9.00	7.70	6.97
1987 Jan	59.37	50.82	45.97	8.01	6.86	6.21	8.61	7.37	6.67
1988 Jan	59.30	50.76	45.91	8.06	6.90	6.24	8.48	7.26	6.57
1989 Jan	59.54	52.41	47.40	8.28	7.28	6.59	8.40	7.39	6.68
1990 Jan	61.33	53.92	48.77	8.59	7.55	6.83	8.83	7.76	7.02
1991 Jan	62.37	54.81	49.57	9.04	7.95	7.19	8.98	7.89	7.14
Jul	63.90	56.15	50.79	9.27	8.14	7.36	9.14	8.03	7.26
1992 Jan	64.90	56.15	50.79	9.35	8.09	7.31	9.35	8.09	7.31
Jul	65.82	56.94	51.51	9.48	8.20	7.42	9.54	8.26	7.47
1993 Jan	65.82	56.94	51.51	9.28	8.03	7.26	9.94	8.60	7.78
Jul	67.14	58.10	52.55	9.47	8.19	7.41	10.07	8.72	7.88
1994 Jan	67.14	58.10	52.55	9.40	8.13	7.36	10.21	8.83	7.99
Jul	67.55	58.48	52.89	9.46	8.19	7.40	10.27	8.89	8.04
1995 Jan	67.36	56.79	51.37	9.43	7.95	7.19	10.24	8.63	7.81
Jul	65.75	56.79	51.37	9.21	7.95	7.19	10.06	8.69	7.86
1996 Jan	68.49	56.79	51.37	9.73	8.06	7.29	10.62	8.80	7.96
Jul	68.49	56.79	51.37	9.73	8.06	7.29	10.62	8.80	7.96
1997 Jan	68.49	56.79	51.37	9.79	8.12	7.35	10.41	8.63	7.81
Jul	67.42	55.91	50.57	9.64	8.00	7.23	10.11	8.39	7.59
1998 Jan	67.42	55.91	50.57	9.71	8.05	7.28	10.18	8.44	7.64
Jul	66.54	55.17	49.90	9.58	7.94	7.19	10.05	8.33	7.53
% 85-01/98-01	1.22			1.49			1.42		
% 90-01/98-01	1.19			1.54			1.79		
% 97-01/98-01	-1.56			-0.82			-2.21		

Elektrizität
Electricity
Electricité



Haushaltsverbraucher
20000 kWh/Jahr (Nachts 15000 kWh)
Nationale Währung : Preise pro kWh
KKS, ECUS : Preise pro 100 kWh

Household consumer
20000 kWh/Year (Night 15000 kWh)
National currency : prices per kWh
PPS, ECUS : prices per 100 kWh

Consommateur domestique
20000 kWh/an (De nuit 15000 kWh)
Monnaie nationale : prix par kWh
SPA, ECUS : Prix par 100 kWh

	Nationale Währung National currency Monnaie nationale			KKS PPS SPA			ECUS		
	Steuern Inbegr. Taxes incl. Taxes comprises	Ohne Mehrwert. VAT excl. Hors TVA	Ohne Steuern Taxes excl. Hors taxes	Steuern Inbegr. Taxes incl. Taxes comprises	Ohne Mehrwert. VAT excl. Hors TVA	Ohne Steuern Taxes excl. Hors taxes	Steuern Inbegr. Taxes incl. Taxes comprises	Ohne Mehrwert. VAT excl. Hors TVA	Ohne Steuern Taxes excl. Hors taxes
	IRELAND	1/100 IEP						Dublin	
1985 Jan	4.95	4.95	4.95	6.31	6.31	6.31	6.92	6.92	6.92
1986 Jan	5.04	5.04	5.04	6.27	6.27	6.27	7.05	7.05	7.05
1987 Jan	4.27	4.27	4.27	5.31	5.31	5.31	5.53	5.53	5.53
1988 Jan	4.27	4.27	4.27	5.37	5.37	5.37	5.49	5.49	5.49
1989 Jan	4.26	4.06	4.06	5.40	5.14	5.14	5.47	5.21	5.21
1990 Jan	4.26	4.06	4.06	5.74	5.46	5.46	5.54	5.28	5.28
1991 Jan	4.25	3.87	3.87	6.01	5.46	5.46	5.54	5.03	5.03
Jul	4.35	3.87	3.87	6.14	5.46	5.46	5.66	5.03	5.03
1992 Jan	4.35	3.87	3.87	6.30	5.60	5.60	5.68	5.05	5.05
Jul	4.35	3.87	3.87	6.30	5.60	5.60	5.68	5.05	5.05
1993 Jan	4.35	3.87	3.87	6.16	5.47	5.47	5.86	5.21	5.21
Jul	4.35	3.87	3.87	6.16	5.47	5.47	5.39	4.80	4.80
1994 Jan	4.35	3.87	3.87	6.34	5.63	5.63	5.59	4.97	4.97
Jul	4.35	3.87	3.87	6.34	5.63	5.63	5.44	4.83	4.83
1995 Jan	4.35	3.87	3.87	6.35	5.65	5.65	5.46	4.85	4.85
Jul	4.35	3.87	3.87	6.35	5.65	5.65	5.30	4.71	4.71
1996 Jan	4.35	3.87	3.87	6.42	5.70	5.70	5.33	4.74	4.74
Jul	4.42	3.93	3.93	6.52	5.80	5.80	5.58	4.96	4.96
1997 Jan	4.42	3.93	3.93	6.54	5.81	5.81	5.94	5.28	5.28
Jul	4.51	4.01	4.01	6.67	5.93	5.93	6.11	5.43	5.43
1998 Jan	4.51	4.01	4.01	6.64	5.90	5.90	5.73	5.10	5.10
Jul	4.51	4.01	4.01	6.64	5.90	5.90	5.75	5.11	5.11
% 85-01/98-01	-0.70			0.39			-1.44		
% 90-01/98-01	0.71			1.84			0.42		
% 97-01/98-01	2.04			1.53			-3.54		

	ITALIA ⁽¹⁾			ITL			National		
1985 Jan	:	:	:	:	:	:	:	:	:
1986 Jan	:	:	:	:	:	:	:	:	:
1987 Jan	:	:	:	:	:	:	:	:	:
1988 Jan	:	:	:	:	:	:	:	:	:
1989 Jan	:	:	:	:	:	:	:	:	:
1991 Jan	:	:	:	:	:	:	:	:	:
Jul	:	:	:	:	:	:	:	:	:
1992 Jan	:	:	:	:	:	:	:	:	:
Jul	:	:	:	:	:	:	:	:	:
1993 Jan	:	:	:	:	:	:	:	:	:
Jul	:	:	:	:	:	:	:	:	:
1994 Jan	:	:	:	:	:	:	:	:	:
Jul	:	:	:	:	:	:	:	:	:
1995 Jan	:	:	:	:	:	:	:	:	:
Jul	:	:	:	:	:	:	:	:	:
1996 Jan	:	:	:	:	:	:	:	:	:
Jul	:	:	:	:	:	:	:	:	:
1997 Jan	:	:	:	:	:	:	:	:	:
Jul	:	:	:	:	:	:	:	:	:
1998 Jan	:	:	:	:	:	:	:	:	:
Jul	:	:	:	:	:	:	:	:	:
% 85-01/98-01	:	:	:	:	:	:	:	:	:
% 90-01/98-01	:	:	:	:	:	:	:	:	:
% 97-01/98-01	:	:	:	:	:	:	:	:	:

(1) Sett. E Cent. und Mer. E Ins. bis 1993 Juli / Sett. E Cent. and Mer. E Ins. until 1993 July / Sett. E Cent. et Mer. E Ins. jusqu'en 1996 Juillet

Elektrizität
Electricity
Electricité



Haushaltsverbraucher
20000 kWh/Jahr (Nachts 15000 kWh)
Nationale Währung : Preise pro kWh
KKS, ECUS : Preise pro 100 kWh

Household consumer
20000 kWh/Year (Night 15000 kWh)
National currency : prices per kWh
PPS, ECUS : prices per 100 kWh

Consommateur domestique
20000 kWh/an (De nuit 15000 kWh)
Monnaie nationale : prix par kWh
SPA, ECUS : Prix par 100 kWh

	Nationale Währung National currency Monnaie nationale			KKS PPS SPA			ECUS		
	Steuern Inbegr. Taxes incl. Taxes comprises	Ohne Mehrwert. VAT excl. Hors TVA	Ohne Steuern Taxes excl. Hors taxes	Steuern Inbegr. Taxes incl. Taxes comprises	Ohne Mehrwert. VAT excl. Hors TVA	Ohne Steuern Taxes excl. Hors taxes	Steuern Inbegr. Taxes incl. Taxes comprises	Ohne Mehrwert. VAT excl. Hors TVA	Ohne Steuern Taxes excl. Hors taxes
LUXEMBOURG									
LUF									
National									
1985 Jan	2.80	2.64	2.64	6.26	5.91	5.91	6.29	5.93	5.93
1986 Jan	2.70	2.55	2.55	6.13	5.79	5.79	6.07	5.73	5.73
1987 Jan	2.72	2.57	2.57	6.14	5.80	5.80	6.35	6.00	6.00
1988 Jan	2.77	2.61	2.61	6.34	5.97	5.97	6.41	6.04	6.04
1989 Jan	2.82	2.66	2.66	6.54	6.17	6.17	6.46	6.09	6.09
1990 Jan	2.88	2.72	2.72	6.74	6.36	6.36	6.76	6.38	6.38
1991 Jan	2.81	2.65	2.65	6.70	6.32	6.32	6.66	6.28	6.28
Jul	2.73	2.58	2.58	6.51	6.14	6.14	6.46	6.10	6.10
1992 Jan	2.75	2.60	2.60	6.55	6.18	6.18	6.56	6.19	6.19
Jul	2.79	2.63	2.63	6.63	6.26	6.26	6.63	6.25	6.25
1993 Jan	2.82	2.66	2.66	6.59	6.22	6.22	6.99	6.60	6.60
Jul	2.85	2.69	2.69	6.68	6.30	6.30	7.08	6.68	6.68
1994 Jan	2.88	2.72	2.72	6.70	6.32	6.32	7.14	6.73	6.73
Jul	2.89	2.72	2.72	6.71	6.33	6.33	7.30	6.89	6.89
1995 Jan	2.90	2.74	2.74	6.71	6.33	6.33	7.40	6.98	6.98
Jul	2.91	2.75	2.75	6.73	6.35	6.35	7.57	7.15	7.15
1996 Jan	2.94	2.77	2.77	6.85	6.47	6.47	7.57	7.14	7.14
Jul	2.97	2.80	2.80	6.93	6.54	6.54	7.55	7.12	7.12
1997 Jan	3.00	2.83	2.83	7.04	6.64	6.64	7.45	7.03	7.03
Jul	3.00	2.83	2.83	7.04	6.64	6.64	7.33	6.92	6.92
1998 Jan	3.01	2.84	2.84	7.00	6.61	6.61	7.37	6.96	6.96
Jul	3.01	2.84	2.84	7.01	6.61	6.61	7.39	6.98	6.98
% 85-01/98-01	0.55			0.86			1.23		
% 90-01/98-01	0.53			0.47			1.09		
% 97-01/98-01	0.33			-0.57			-1.07		
NEDERLAND									
1/100 NLG									
Rotterdam									
1985 Jan	23.98	20.15	20.15	8.87	7.46	7.46	9.54	8.02	8.02
1986 Jan	22.56	18.96	18.96	8.62	7.24	7.24	9.18	7.72	7.72
1987 Jan	16.45	13.71	13.71	6.45	5.37	5.37	7.06	5.88	5.88
1988 Jan	15.51	12.92	12.92	6.28	5.23	5.23	6.68	5.57	5.57
1989 Jan	14.62	12.34	12.34	6.14	5.18	5.18	6.21	5.24	5.24
1990 Jan	15.67	13.22	13.22	6.72	5.67	5.67	6.83	5.76	5.76
1991 Jan	15.38	12.98	12.98	6.63	5.59	5.59	6.66	5.62	5.62
Jul	16.00	13.50	13.50	6.90	5.82	5.82	6.91	5.83	5.83
1992 Jan	15.25	12.87	12.87	6.60	5.57	5.57	6.63	5.60	5.60
Jul	15.62	13.18	13.18	6.76	5.71	5.71	6.78	5.72	5.72
1993 Jan	15.33	13.05	13.05	6.65	5.66	5.66	6.96	5.92	5.92
Jul	15.07	12.83	12.83	6.54	5.57	5.57	6.87	5.85	5.85
1994 Jan	15.45	13.15	13.15	6.77	5.76	5.76	7.11	6.05	6.05
Jul	14.88	12.66	12.66	6.52	5.55	5.55	6.92	5.89	5.89
1995 Jan	15.17	12.91	12.91	6.60	5.62	5.62	7.11	6.05	6.05
Jul	15.17	12.91	12.91	6.60	5.62	5.62	7.24	6.16	6.16
1996 Jan	18.43	15.69	15.69	8.15	6.93	6.93	8.72	7.42	7.42
Jul	18.34	15.61	15.61	8.11	6.90	6.90	8.55	7.27	7.27
1997 Jan	18.66	15.88	13.05	8.32	7.08	5.82	8.53	7.26	5.96
Jul	18.84	16.03	13.20	8.40	7.15	5.89	8.46	7.20	5.93
1998 Jan	18.63	15.85	13.02	8.31	7.07	5.81	8.36	7.12	5.85
Jul	18.68	15.90	13.00	8.33	7.09	5.80	8.41	7.16	5.85
% 85-01/98-01	-1.92			-0.50			-1.01		
% 90-01/98-01	2.19			2.69			2.56		
% 97-01/98-01	-0.16			-0.12			-1.99		

Elektrizität
Electricity
Electricité



Hausaltsverbraucher
20000 kWh/Jahr (Nachts 15000 kWh)
Nationale Währung : Preise pro kWh
KKS, ECUS : Preise pro 100 kWh

Household consumer
20000 kWh/Year (Night 15000 kWh)
National currency : prices per kWh
PPS, ECUS : prices per 100 kWh

Consommateur domestique
20000 kWh/an (De nuit 15000 kWh)
Monnaie nationale : prix par kWh
SPA, ECUS : Prix par 100 kWh

	Nationale Währung National currency Monnaie nationale			KKS PPS SPA			ECUS		
	Steuern Inbegr. Taxes incl. Taxes comprises	Ohne Mehrwert. VAT excl. Hors TVA	Ohne Steuern Taxes excl. Hors taxes	Steuern Inbegr. Taxes incl. Taxes comprises	Ohne Mehrwert. VAT excl. Hors TVA	Ohne Steuern Taxes excl. Hors taxes	Steuern Inbegr. Taxes incl. Taxes comprises	Ohne Mehrwert. VAT excl. Hors TVA	Ohne Steuern Taxes excl. Hors taxes
	ÖSTERREICH								
ATS			Wien						
1985 Jan	:	:	:	:	:	:	:	:	:
1986 Jan	:	:	:	:	:	:	:	:	:
1987 Jan	:	:	:	:	:	:	:	:	:
1988 Jan	:	:	:	:	:	:	:	:	:
1989 Jan	:	:	:	:	:	:	:	:	:
1991 Jan	:	:	:	:	:	:	:	:	:
Jul	:	:	:	:	:	:	:	:	:
1992 Jan	:	:	:	:	:	:	:	:	:
Jul	:	:	:	:	:	:	:	:	:
1993 Jan	:	:	:	:	:	:	:	:	:
Jul	:	:	:	:	:	:	:	:	:
1994 Jan	:	:	:	:	:	:	:	:	:
Jul	:	:	:	:	:	:	:	:	:
1995 Jan	:	:	:	:	:	:	:	:	:
Jul	:	:	:	:	:	:	:	:	:
1996 Jan	1.32	1.10	1.10	8.87	7.39	7.39	9.94	8.29	8.29
Jul	1.43	1.19	1.09	9.60	7.99	7.32	10.63	8.85	8.11
1997 Jan	1.43	1.19	1.09	9.70	8.07	7.39	10.42	8.68	7.95
Jul	1.43	1.19	1.09	9.72	8.10	7.42	10.29	8.58	7.86
1998 Jan	1.43	1.19	1.09	9.73	8.11	7.43	10.31	8.59	7.87
Jul	1.38	1.15	1.05	9.37	7.80	7.12	9.93	8.28	7.56
% 85-01/98-01	:	:	:	:	:	:	:	:	:
% 90-01/98-01	:	:	:	:	:	:	:	:	:
% 97-01/98-01	0.21	:	:	0.31	:	:	-1.06	:	:
PORTUGAL									
PTE			Lisboa						
1985 Jan	9.61	9.61	9.60	13.77	13.77	13.76	7.95	7.95	7.95
1986 Jan	10.96	10.15	10.14	13.47	12.47	12.46	7.80	7.22	7.22
1987 Jan	11.96	11.07	11.07	13.55	12.54	12.54	7.54	6.99	6.98
1988 Jan	12.76	11.81	11.81	13.59	12.58	12.57	7.55	6.99	6.99
1989 Jan	12.76	11.81	11.81	12.82	11.87	11.87	7.46	6.91	6.91
1990 Jan	13.50	12.50	12.49	12.08	11.19	11.18	7.53	6.97	6.97
1991 Jan	13.39	12.40	12.39	11.46	10.61	10.61	7.34	6.79	6.79
Jul	14.97	13.86	13.85	12.81	11.86	11.86	8.44	7.82	7.81
1992 Jan	14.97	13.86	13.85	11.97	11.09	11.08	8.47	7.84	7.84
Jul	15.69	14.94	14.94	12.55	11.95	11.95	9.07	8.64	8.63
1993 Jan	16.62	15.83	15.83	13.17	12.54	12.54	9.43	8.98	8.98
Jul	16.62	15.83	15.83	13.17	12.54	12.54	8.73	8.31	8.31
1994 Jan	17.12	16.31	16.31	13.47	12.84	12.84	8.73	8.32	8.32
Jul	17.12	16.31	16.31	13.47	12.84	12.84	8.70	8.29	8.29
1995 Jan	17.12	16.31	16.30	13.01	12.40	12.39	8.73	8.32	8.31
Jul	17.12	16.31	16.30	13.01	12.40	12.39	8.71	8.30	8.30
1996 Jan	17.12	16.31	16.30	12.91	12.30	12.29	8.75	8.33	8.33
Jul	17.12	16.31	16.30	12.91	12.30	12.29	8.70	8.29	8.28
1997 Jan	17.30	16.47	16.47	12.92	12.30	12.30	8.87	8.45	8.45
Jul	17.30	16.47	16.47	12.92	12.30	12.30	8.65	8.24	8.24
1998 Jan	17.56	16.72	16.71	12.96	12.34	12.33	8.69	8.28	8.27
Jul	17.56	16.72	16.71	12.96	12.34	12.33	8.69	8.28	8.27
% 85-01/98-01	4.75	:	:	-0.47	:	:	0.69	:	:
% 90-01/98-01	3.34	:	:	0.88	:	:	1.81	:	:
% 97-01/98-01	1.50	:	:	0.31	:	:	-2.03	:	:

Elektrizität
Electricity
Electricité



Haushaltsverbraucher
20000 kWh/Jahr (Nachts 15000 kWh)
Nationale Währung : Preise pro kWh
KKS, ECUS : Preise pro 100 kWh

Household consumer
20000 kWh/Year (Night 15000 kWh)
National currency : prices per kWh
PPS, ECUS : prices per 100 kWh

Consommateur domestique
20000 kWh/an (De nuit 15000 kWh)
Monnaie nationale : prix par kWh
SPA, ECUS : Prix par 100 kWh

	Nationale Währung National currency Monnaie nationale			KKS PPS SPA			ECUS		
	Steuern Inbegr. Taxes incl. Taxes comprises	Ohne Mehrwert. VAT excl. Hors TVA	Ohne Steuern Taxes excl. Hors taxes	Steuern Inbegr. Taxes incl. Taxes comprises	Ohne Mehrwert. VAT excl. Hors TVA	Ohne Steuern Taxes excl. Hors taxes	Steuern Inbegr. Taxes incl. Taxes comprises	Ohne Mehrwert. VAT excl. Hors TVA	Ohne Steuern Taxes excl. Hors taxes
	SUOMI/FINLAND								
	1/100 FIM			National					
1985 Jan	:	:	:	:	:	:	:	:	:
1986 Jan	:	:	:	:	:	:	:	:	:
1987 Jan	:	:	:	:	:	:	:	:	:
1988 Jan	:	:	:	:	:	:	:	:	:
1989 Jan	:	:	:	:	:	:	:	:	:
1991 Jan	:	:	:	:	:	:	:	:	:
Jul	:	:	:	:	:	:	:	:	:
1992 Jan	:	:	:	:	:	:	:	:	:
Jul	:	:	:	:	:	:	:	:	:
1993 Jan	:	:	:	:	:	:	:	:	:
Jul	:	:	:	:	:	:	:	:	:
1994 Jan	:	:	:	:	:	:	:	:	:
Jul	:	:	:	:	:	:	:	:	:
1995 Jan	28.90	23.70	23.70	4.28	3.51	3.51	4.91	4.03	4.03
Jul	29.60	24.30	24.30	4.38	3.60	3.60	5.18	4.25	4.25
1996 Jan	31.50	25.80	25.80	4.73	3.87	3.87	5.48	4.49	4.49
Jul	31.50	25.80	25.80	4.73	3.87	3.87	5.42	4.44	4.44
1997 Jan	32.50	26.70	24.20	4.94	4.06	3.68	5.59	4.59	4.16
Jul	33.60	27.60	24.20	5.11	4.20	3.68	5.71	4.69	4.11
1998 Jan	33.60	27.60	24.20	5.11	4.20	3.68	5.61	4.61	4.04
Jul	33.22	27.23	23.85	5.05	4.14	3.63	5.55	4.55	3.98
% 85-01/98-01	:	:	:	:	:	:	:	:	:
% 90-01/98-01	:	:	:	:	:	:	:	:	:
% 97-01/98-01	3.38	:	:	3.44	:	:	0.36	:	:

	Nationale Währung National currency Monnaie nationale			KKS PPS SPA			ECUS		
	Steuern Inbegr. Taxes incl. Taxes comprises	Ohne Mehrwert. VAT excl. Hors TVA	Ohne Steuern Taxes excl. Hors taxes	Steuern Inbegr. Taxes incl. Taxes comprises	Ohne Mehrwert. VAT excl. Hors TVA	Ohne Steuern Taxes excl. Hors taxes	Steuern Inbegr. Taxes incl. Taxes comprises	Ohne Mehrwert. VAT excl. Hors TVA	Ohne Steuern Taxes excl. Hors taxes
	SVERIGE								
	1/100 SEK			National					
1985 Jan	:	:	:	:	:	:	:	:	:
1986 Jan	:	:	:	:	:	:	:	:	:
1987 Jan	:	:	:	:	:	:	:	:	:
1988 Jan	:	:	:	:	:	:	:	:	:
1989 Jan	:	:	:	:	:	:	:	:	:
1991 Jan	:	:	:	:	:	:	:	:	:
Jul	:	:	:	:	:	:	:	:	:
1992 Jan	:	:	:	:	:	:	:	:	:
Jul	:	:	:	:	:	:	:	:	:
1993 Jan	:	:	:	:	:	:	:	:	:
Jul	:	:	:	:	:	:	:	:	:
1994 Jan	:	:	:	:	:	:	:	:	:
Jul	:	:	:	:	:	:	:	:	:
1995 Jan	:	:	:	:	:	:	:	:	:
Jul	:	:	:	:	:	:	:	:	:
1996 Jan	:	:	:	:	:	:	:	:	:
Jul	63.50	50.80	44.14	5.91	4.72	4.11	7.56	6.05	5.25
1997 Jan	70.10	56.08	45.51	6.52	5.22	4.23	8.20	6.56	5.32
Jul	72.56	58.04	44.84	6.75	5.40	4.17	8.42	6.73	5.20
1998 Jan	73.64	58.91	44.41	6.77	5.42	4.09	8.47	6.77	5.11
Jul	73.26	58.61	48.17	6.74	5.39	4.43	8.35	6.68	5.49
% 85-01/98-01	:	:	:	:	:	:	:	:	:
% 90-01/98-01	:	:	:	:	:	:	:	:	:
% 97-01/98-01	5.05	:	:	3.83	:	:	3.29	:	:

Elektrizität
Electricity
Electricité



Hausaltsverbraucher
20000 kWh/Jahr (Nachts 15000 kWh)
Nationale Währung : Preise pro kWh
KKS, ECUS : Preise pro 100 kWh

Household consumer
20000 kWh/Year (Night 15000 kWh)
National currency : prices per kWh
PPS, ECUS : prices per 100 kWh

Consommateur domestique
20000 kWh/an (De nuit 15000 kWh)
Monnaie nationale : prix par kWh
SPA, ECUS : Prix par 100 kWh

	Nationale Währung National currency Monnaie nationale			KKS PPS SPA			ECUS		
	Steuern Inbegr. Taxes incl. Taxes comprises	Ohne Mehrwert. VAT excl. Hors TVA	Ohne Steuern Taxes excl. Hors taxes	Steuern Inbegr. Taxes incl. Taxes comprises	Ohne Mehrwert. VAT excl. Hors TVA	Ohne Steuern Taxes excl. Hors taxes	Steuern Inbegr. Taxes incl. Taxes comprises	Ohne Mehrwert. VAT excl. Hors TVA	Ohne Steuern Taxes excl. Hors taxes
	UNITED KINGDOM	1/100 GBP			London				
1985 Jan	3.13	3.13	3.13	5.15	5.15	5.15	5.03	5.03	5.03
1986 Jan	3.22	3.22	3.22	5.31	5.31	5.31	5.15	5.15	5.15
1987 Jan	3.06	3.06	3.06	4.92	4.92	4.92	4.15	4.15	4.15
1988 Jan	3.06	3.06	3.06	4.83	4.83	4.83	4.41	4.41	4.41
1989 Jan	3.31	3.31	3.31	5.13	5.13	5.13	5.17	5.17	5.17
1990 Jan	3.53	3.53	3.53	5.37	5.37	5.37	4.84	4.84	4.84
1991 Jan	3.87	3.87	3.87	5.73	5.73	5.73	5.51	5.51	5.51
Jul	4.26	4.26	4.26	6.31	6.31	6.31	6.11	6.11	6.11
1992 Jan	4.26	4.26	4.26	6.40	6.40	6.40	5.97	5.97	5.97
Jul	4.35	4.35	4.35	6.53	6.53	6.53	6.09	6.09	6.09
1993 Jan	4.35	4.35	4.35	6.33	6.33	6.33	5.50	5.50	5.50
Jul	4.29	4.29	4.29	6.25	6.25	6.25	5.65	5.65	5.65
1994 Jan	4.29	4.29	4.29	6.16	6.16	6.16	5.75	5.75	5.75
Jul	4.64	4.29	4.29	6.65	6.16	6.16	5.87	5.43	5.43
1995 Jan	4.64	4.29	4.29	6.63	6.14	6.14	5.88	5.44	5.44
Jul	4.59	4.25	4.25	6.56	6.07	6.07	5.44	5.04	5.04
1996 Jan	4.59	4.25	4.25	6.58	6.09	6.09	5.44	5.04	5.04
Jul	4.70	4.35	4.35	6.74	6.24	6.24	5.75	5.32	5.32
1997 Jan	4.50	4.17	4.17	6.44	5.96	5.96	6.14	5.69	5.69
Jul	4.50	4.17	4.17	6.44	5.96	5.96	6.81	6.30	6.30
1998 Jan	4.06	3.86	3.86	5.75	5.48	5.48	6.10	5.81	5.81
Jul	4.01	3.81	3.81	5.68	5.41	5.41	6.00	5.71	5.71
% 85-01/98-01	2.02			0.85			1.49		
% 90-01/98-01	1.76			0.86			2.93		
% 97-01/98-01	-9.83			-10.71			-0.65		

Elektrizität
Electricity
Electricité



Industrieverbraucher
1,25 GWh/Jahr (500 kW, 2 500 h)
Nationale Währung : Preise pro kWh
KKS, ECUS : Preise pro 100 kWh

Industry consumer
1,25 GWh/Year (500 kW, 2 500 h)
National currency : prices per kWh
PPS, ECUS : prices per 100 kWh

Consommateur industriel
1,25 GWh/an (500 kW, 2 500 h)
Monnaie nationale : prix par kWh
SPA, ECUS : Prix par 100 kWh

	Nationale Währung National currency Monnaie nationale			KKS PPS SPA			ECUS		
	Steuern Inbegr. Taxes incl. Taxes comprises	Ohne Mehrwert. VAT excl. Hors TVA	Ohne Steuern Taxes excl. Hors taxes	Steuern Inbegr. Taxes incl. Taxes comprises	Ohne Mehrwert. VAT excl. Hors TVA	Ohne Steuern Taxes excl. Hors taxes	Steuern Inbegr. Taxes incl. Taxes comprises	Ohne Mehrwert. VAT excl. Hors TVA	Ohne Steuern Taxes excl. Hors taxes
	BELGIQUE/BELGIË			BEF			National		
1985 Jan	4.31	3.68	3.68	9.77	8.34	8.34	9.68	8.27	8.27
1986 Jan	4.22	3.61	3.61	9.51	8.13	8.13	9.48	8.11	8.11
1987 Jan	3.92	3.35	3.35	8.84	7.55	7.55	9.15	7.82	7.82
1988 Jan	3.94	3.37	3.37	9.09	7.77	7.77	9.12	7.80	7.80
1989 Jan	3.92	3.35	3.35	9.09	7.77	7.77	8.98	7.67	7.67
1990 Jan	4.05	3.46	3.46	9.53	8.14	8.14	9.50	8.12	8.12
1991 Jan	3.98	3.39	3.39	9.56	8.15	8.15	9.43	8.03	8.03
Jul	4.05	3.46	3.46	9.73	8.31	8.31	9.58	8.18	8.18
1992 Jan	4.01	3.43	3.43	9.81	8.39	8.39	9.55	8.17	8.17
Jul	4.17	3.49	3.49	10.20	8.54	8.54	9.91	8.30	8.30
1993 Jan	4.19	3.51	3.51	10.41	8.72	8.72	10.40	8.71	8.71
Jul	4.19	3.51	3.51	10.41	8.72	8.72	10.40	8.71	8.71
1994 Jan	4.19	3.48	3.48	10.45	8.68	8.68	10.38	8.62	8.62
Jul	4.19	3.48	3.48	10.45	8.68	8.68	10.60	8.80	8.80
1995 Jan	4.33	3.59	3.59	10.75	8.91	8.91	11.05	9.17	9.17
Jul	4.29	3.56	3.56	10.64	8.83	8.83	11.16	9.27	9.27
1996 Jan	4.31	3.57	3.57	10.81	8.93	8.93	11.12	9.19	9.19
Jul	4.31	3.56	3.56	10.79	8.92	8.92	10.94	9.04	9.04
1997 Jan	4.28	3.54	3.54	10.87	8.98	8.98	10.65	8.80	8.80
Jul	4.35	3.59	3.59	11.03	9.11	9.11	10.64	8.79	8.79
1998 Jan	4.33	3.58	3.58	10.98	9.07	9.07	10.62	8.77	8.77
Jul	4.38	3.62	3.62	11.10	9.18	9.18	10.76	8.89	8.89
% 85-01/98-01		-0.22			0.65			0.45	
% 90-01/98-01		0.42			1.36			0.97	
% 97-01/98-01		1.10			1.00			-0.34	
DANMARK			1/100 DKK			National			
1985 Jan	50.28	38.42	38.42	4.93	3.77	3.77	6.34	4.84	4.84
1986 Jan	48.26	36.13	36.13	4.68	3.50	3.50	6.03	4.52	4.52
1987 Jan	42.99	29.38	29.38	4.08	2.79	2.79	5.50	3.76	3.76
1988 Jan	49.68	34.86	34.86	4.77	3.35	3.35	6.26	4.39	4.39
1989 Jan	57.32	41.12	41.12	5.56	3.99	3.99	7.11	5.10	5.10
1990 Jan	59.39	42.73	42.73	5.88	4.23	4.23	7.54	5.43	5.43
1991 Jan	55.96	39.92	39.92	5.76	4.11	4.11	7.11	5.07	5.07
Jul	56.12	40.05	40.05	5.78	4.13	4.13	7.07	5.05	5.05
1992 Jan	55.21	37.57	37.57	5.58	3.79	3.79	6.96	4.73	4.73
Jul	55.94	37.35	37.35	5.65	3.77	3.77	7.10	4.74	4.74
1993 Jan	56.93	39.14	34.14	5.98	4.11	3.58	7.51	5.17	4.51
Jul	56.63	38.90	33.90	5.95	4.08	3.56	7.48	5.13	4.47
1994 Jan	57.10	38.68	33.68	6.17	4.18	3.64	7.59	5.14	4.48
Jul	56.08	37.86	32.86	6.06	4.09	3.55	7.46	5.04	4.37
1995 Jan	56.55	37.64	32.64	6.05	4.03	3.49	7.52	5.01	4.34
Jul	56.39	37.51	32.51	6.03	4.01	3.48	7.73	5.14	4.45
1996 Jan	60.95	40.56	34.66	6.58	4.38	3.74	8.35	5.56	4.75
Jul	60.95	40.56	34.66	6.58	4.38	3.74	8.29	5.52	4.71
1997 Jan	62.16	40.73	34.83	6.71	4.40	3.76	8.33	5.46	4.67
Jul	62.18	40.74	34.84	6.72	4.40	3.76	8.27	5.42	4.63
1998 Jan	66.98	44.58	38.68	7.17	4.77	4.14	8.91	5.93	5.14
Jul	67.15	43.40	37.50	7.19	4.64	4.01	8.93	5.77	4.99
% 85-01/98-01		1.15			1.83			1.57	
% 90-01/98-01		0.53			1.51			1.11	
% 97-01/98-01		9.45			8.41			8.61	

Elektrizität
Electricity
Electricité



Industrieverbraucher

1,25 GWh/Jahr (500 kW, 2 500 h)

Nationale Währung : Preise pro kWh

KKS, ECUS : Preise pro 100 kWh

Industry consumer

1,25 GWh/Year (500 kW, 2 500 h)

National currency : prices per kWh

PPS, ECUS : prices per 100 kWh

Consommateur industriel

1,25 GWh/an (500 kW, 2 500 h)

Monnaie nationale : prix par kWh

SPA, ECUS : Prix par 100 kWh

	Nationale Währung National currency Monnaie nationale			KKS PPS SPA			ECUS		
	Steuern Inbegr. Taxes incl. Taxes comprises	Ohne Mehrwert. VAT excl. Hors TVA	Ohne Steuern Taxes excl. Hors taxes	Steuern Inbegr. Taxes incl. Taxes comprises	Ohne Mehrwert. VAT excl. Hors TVA	Ohne Steuern Taxes excl. Hors taxes	Steuern Inbegr. Taxes incl. Taxes comprises	Ohne Mehrwert. VAT excl. Hors TVA	Ohne Steuern Taxes excl. Hors taxes
	DEUTSCHLAND								
	1/100 DEM						West Gebiet		
1985 Jan	22.37	19.62	18.87	9.28	8.14	7.83	10.07	8.83	8.49
1986 Jan	23.96	21.02	20.27	9.94	8.72	8.41	11.00	9.65	9.30
1987 Jan	24.97	21.90	20.86	10.41	9.13	8.70	12.09	10.60	10.10
1988 Jan	25.66	22.51	20.86	10.96	9.61	8.91	12.42	10.89	10.10
1989 Jan	25.97	22.78	20.86	11.40	10.00	9.16	12.47	10.93	10.01
1990 Jan	25.90	22.72	20.86	11.50	10.09	9.26	12.74	11.18	10.26
1991 Jan	25.19	22.10	20.35	11.34	9.95	9.16	12.29	10.78	9.93
Jul	25.20	22.10	20.35	11.34	9.95	9.16	12.27	10.76	9.91
1992 Jan	25.10	22.02	20.35	11.24	9.86	9.12	12.30	10.79	9.97
Jul	25.11	22.05	20.35	11.25	9.88	9.12	12.30	10.80	9.97
1993 Jan	25.28	21.98	20.35	11.12	9.67	8.95	12.92	11.23	10.40
Jul	25.28	21.98	20.35	11.12	9.67	8.95	12.97	11.28	10.44
1994 Jan	25.54	22.21	20.35	11.47	9.97	9.14	13.31	11.57	10.60
Jul	25.24	21.95	20.12	11.33	9.86	9.03	13.15	11.44	10.48
1995 Jan	25.24	21.95	20.12	11.26	9.79	8.97	13.25	11.52	10.56
Jul	25.24	21.95	20.12	11.26	9.79	8.97	13.50	11.74	10.76
1996 Jan	21.98	19.12	19.12	9.98	8.68	8.68	11.63	10.11	10.11
Jul	21.98	19.12	19.12	9.98	8.68	8.68	11.50	10.00	10.00
1997 Jan	21.98	19.12	19.12	10.04	8.74	8.74	11.28	9.81	9.81
Jul	21.98	19.12	19.12	10.04	8.74	8.74	11.10	9.66	9.66
1998 Jan	21.98	19.12	19.12	10.07	8.76	8.76	11.12	9.67	9.67
Jul	22.17	19.12	19.12	10.15	8.76	8.76	11.24	9.69	9.69
% 85-01/98-01		-0.20			0.57			0.70	
% 90-01/98-01		-2.13			-1.75			-1.80	
% 97-01/98-01		-			0.23			-1.43	
ELLADA									
	GRD						Athinai		
1985 Jan	8.32	8.32	8.32	9.57	9.57	9.57	9.18	9.18	9.18
1986 Jan	9.65	9.65	9.65	9.75	9.75	9.75	7.29	7.29	7.29
1987 Jan	13.09	11.10	11.10	11.85	10.05	10.05	8.73	7.40	7.40
1988 Jan	12.88	11.10	11.10	10.51	9.06	9.06	7.82	6.74	6.74
1989 Jan	13.65	11.77	11.77	10.41	8.98	8.98	7.89	6.80	6.80
1990 Jan	15.43	13.30	13.30	10.17	8.76	8.76	8.12	7.00	7.00
1991 Jan	17.58	14.90	14.90	10.27	8.70	8.70	8.10	6.87	6.87
Jul	19.66	16.66	16.66	11.48	9.73	9.73	8.75	7.41	7.41
1992 Jan	20.77	17.60	17.60	11.28	9.56	9.56	8.83	7.48	7.48
Jul	20.77	17.60	17.60	11.28	9.56	9.56	8.29	7.02	7.02
1993 Jan	20.77	17.60	17.60	10.45	8.85	8.85	7.93	6.72	6.72
Jul	20.77	17.60	17.60	10.45	8.85	8.85	7.79	6.60	6.60
1994 Jan	20.77	17.60	17.60	9.84	8.34	8.34	7.46	6.32	6.32
Jul	21.40	18.13	18.13	10.14	8.59	8.59	7.38	6.25	6.25
1995 Jan	21.40	18.13	18.13	9.42	7.98	7.98	7.23	6.13	6.13
Jul	22.61	19.16	19.16	9.95	8.43	8.43	7.46	6.32	6.32
1996 Jan	22.61	19.16	19.16	9.47	8.03	8.03	7.28	6.17	6.17
Jul	22.61	19.16	19.16	9.47	8.03	8.03	7.48	6.34	6.34
1997 Jan	22.61	19.16	19.16	8.98	7.61	7.61	7.39	6.27	6.27
Jul	22.61	19.16	19.16	8.98	7.61	7.61	7.28	6.17	6.17
1998 Jan	23.40	19.83	19.83	8.92	7.56	7.56	7.49	6.35	6.35
Jul	23.40	19.83	19.83	8.92	7.56	7.56	7.11	6.03	6.03
% 85-01/98-01		6.91			-1.80			-2.80	
% 90-01/98-01		5.12			-1.82			-1.21	
% 97-01/98-01		3.50			-0.66			1.28	

Elektrizität
Electricity
Electricité



Industrieverbraucher
1,25 GWh/Jahr (500 kW, 2 500 h)
Nationale Währung : Preise pro kWh
KKS, ECUS : Preise pro 100 kWh

Industry consumer
1,25 GWh/Year (500 kW, 2 500 h)
National currency : prices per kWh
PPS, ECUS : prices per 100 kWh

Consommateur industriel
1,25 GWh/an (500 kW, 2 500 h)
Monnaie nationale : prix par kWh
SPA, ECUS : Prix par 100 kWh

	Nationale Währung National currency Monnaie nationale			KKS PPS SPA			ECUS		
	Steuern Inbegr. Taxes incl. Taxes comprises	Ohne Mehrwert. VAT excl. Hors TVA	Ohne Steuern Taxes excl. Hors taxes	Steuern Inbegr. Taxes incl. Taxes comprises	Ohne Mehrwert. VAT excl. Hors TVA	Ohne Steuern Taxes excl. Hors taxes	Steuern Inbegr. Taxes incl. Taxes comprises	Ohne Mehrwert. VAT excl. Hors TVA	Ohne Steuern Taxes excl. Hors taxes
	ESPAÑA	ESP						Madrid	
1985 Jan	9.59	9.59	8.69	9.60	9.60	8.70	7.80	7.80	7.06
1986 Jan	10.93	9.76	9.76	10.18	9.09	9.09	8.02	7.16	7.16
1987 Jan	12.22	10.91	10.91	11.00	9.82	9.82	8.49	7.58	7.58
1988 Jan	12.50	11.16	11.16	11.10	9.91	9.91	8.91	7.96	7.96
1989 Jan	13.24	11.82	11.82	11.55	10.31	10.31	10.14	9.05	9.05
1990 Jan	13.76	12.29	12.29	11.67	10.42	10.42	10.43	9.32	9.32
1991 Jan	14.93	13.33	13.33	12.74	11.37	11.37	11.56	10.32	10.32
Jul	14.93	13.33	13.33	12.74	11.37	11.37	11.60	10.36	10.36
1992 Jan	15.41	13.64	13.64	12.42	10.99	10.99	11.93	10.56	10.56
Jul	15.41	13.64	13.64	12.42	10.99	10.99	11.85	10.49	10.49
1993 Jan	15.80	13.74	13.74	12.51	10.88	10.88	11.38	9.89	9.89
Jul	15.80	13.74	13.74	12.51	10.88	10.88	10.32	8.97	8.97
1994 Jan	15.78	13.72	13.72	12.09	10.51	10.51	9.89	8.60	8.60
Jul	15.78	13.72	13.72	12.09	10.51	10.51	9.97	8.67	8.67
1995 Jan	15.62	13.47	13.47	11.61	10.01	10.01	9.50	8.19	8.19
Jul	15.62	13.47	13.47	11.61	10.01	10.01	9.70	8.36	8.36
1996 Jan	15.62	13.47	13.47	11.50	9.91	9.91	9.82	8.47	8.47
Jul	15.62	13.47	13.47	11.50	9.91	9.91	9.67	8.34	8.34
1997 Jan	14.70	12.67	12.67	10.73	9.25	9.25	8.98	7.74	7.74
Jul	14.70	12.67	12.67	10.73	9.25	9.25	8.81	7.59	7.59
1998 Jan	13.94	12.02	11.44	10.06	8.68	8.26	8.32	7.18	6.83
Jul	13.94	12.02	11.44	10.06	8.68	8.26	8.32	7.18	6.83
% 85-01/98-01		1.75			-0.77			-0.64	
% 90-01/98-01		-0.28			-2.26			-3.21	
% 97-01/98-01		-5.13			-6.16			-7.24	
FRANCE	1/100 FRF						Paris		
1985 Jan	55.84	47.08	47.08	7.76	6.54	6.54	8.21	6.92	6.92
1986 Jan	57.00	48.06	48.06	7.75	6.54	6.54	8.55	7.21	7.21
1987 Jan	56.42	47.57	47.57	7.62	6.42	6.42	8.18	6.90	6.90
1988 Jan	56.84	47.93	47.93	7.73	6.52	6.52	8.13	6.85	6.85
1989 Jan	58.02	48.92	48.92	8.06	6.80	6.80	8.18	6.90	6.90
1990 Jan	58.67	49.47	49.47	8.21	6.93	6.93	8.45	7.12	7.12
1991 Jan	58.86	49.63	49.63	8.53	7.20	7.20	8.48	7.15	7.15
Jul	60.21	50.77	50.77	8.73	7.36	7.36	8.61	7.26	7.26
1992 Jan	60.21	50.77	50.77	8.67	7.31	7.31	8.67	7.31	7.31
Jul	60.55	51.05	51.05	8.72	7.35	7.35	8.78	7.40	7.40
1993 Jan	60.55	51.05	51.05	8.54	7.20	7.20	9.14	7.71	7.71
Jul	60.89	51.34	51.34	8.59	7.24	7.24	9.13	7.70	7.70
1994 Jan	60.89	51.34	51.34	8.52	7.19	7.19	9.26	7.80	7.80
Jul	60.36	50.89	50.89	8.45	7.12	7.12	9.17	7.74	7.74
1995 Jan	60.36	50.89	50.89	8.45	7.12	7.12	9.17	7.74	7.74
Jul	59.70	50.34	50.34	8.36	7.05	7.05	9.13	7.70	7.70
1996 Jan	60.11	49.84	49.84	8.54	7.08	7.08	9.32	7.73	7.73
Jul	59.30	49.17	49.17	8.42	6.98	6.98	9.19	7.62	7.62
1997 Jan	59.30	49.17	49.17	8.48	7.03	7.03	9.01	7.47	7.47
Jul	55.85	46.31	46.31	7.99	6.62	6.62	8.38	6.95	6.95
1998 Jan	55.85	46.31	46.31	8.04	6.67	6.67	8.43	6.99	6.99
Jul	54.04	44.81	44.81	7.78	6.45	6.45	8.16	6.77	6.77
% 85-01/98-01		-0.13			0.15			0.08	
% 90-01/98-01		-0.82			-0.48			-0.23	
% 97-01/98-01		-5.82			-5.12			-6.43	

Elektrizität
Electricity
Electricité



Industrieverbraucher
1,25 GWh/Jahr (500 kW, 2 500 h)
Nationale Währung : Preise pro kWh
KKS, ECUS : Preise pro 100 kWh

Industry consumer
1,25 GWh/Year (500 kW, 2 500 h)
National currency : prices per kWh
PPS, ECUS : prices per 100 kWh

Consommateur industriel
1,25 GWh/an (500 kW, 2 500 h)
Monnaie nationale : prix par kWh
SPA, ECUS : Prix par 100 kWh

	Nationale Währung National currency Monnaie nationale			KKS PPS SPA			ECUS		
	Steuern Inbegr. Taxes incl. Taxes comprises	Ohne Mehrwert. VAT excl. Hors TVA	Ohne Steuern Taxes excl. Hors taxes	Steuern Inbegr. Taxes incl. Taxes comprises	Ohne Mehrwert. VAT excl. Hors TVA	Ohne Steuern Taxes excl. Hors taxes	Steuern Inbegr. Taxes incl. Taxes comprises	Ohne Mehrwert. VAT excl. Hors TVA	Ohne Steuern Taxes excl. Hors taxes
	IRELAND								
	1/100 IEP						Dublin		
1985 Jan	6.93	6.93	6.93	8.85	8.85	8.85	9.71	9.71	9.71
1986 Jan	6.93	6.93	6.93	8.62	8.62	8.62	9.69	9.69	9.69
1987 Jan	6.45	6.45	6.45	8.02	8.02	8.02	8.35	8.35	8.35
1988 Jan	6.45	6.45	6.45	8.11	8.11	8.11	8.29	8.29	8.29
1989 Jan	6.45	6.14	6.14	8.16	7.78	7.78	8.28	7.89	7.89
1990 Jan	6.45	6.14	6.14	8.67	8.26	8.26	8.38	7.98	7.98
1991 Jan	6.76	6.14	6.14	9.54	8.67	8.67	8.80	8.00	8.00
Jul	6.91	6.14	6.14	9.76	8.67	8.67	9.00	8.00	8.00
1992 Jan	6.91	6.14	6.14	10.01	8.90	8.90	9.02	8.02	8.02
Jul	6.91	6.14	6.14	10.01	8.90	8.90	9.02	8.02	8.02
1993 Jan	6.91	6.14	6.14	9.78	8.69	8.69	9.31	8.28	8.28
Jul	6.91	6.14	6.14	9.78	8.69	8.69	8.57	7.62	7.62
1994 Jan	6.91	6.14	6.14	10.07	8.95	8.95	8.88	7.89	7.89
Jul	6.91	6.14	6.14	10.07	8.95	8.95	8.64	7.68	7.68
1995 Jan	6.91	6.14	6.14	10.09	8.97	8.97	8.67	7.71	7.71
Jul	6.91	6.14	6.14	10.09	8.97	8.97	8.42	7.49	7.49
1996 Jan	6.91	6.14	6.14	10.19	9.06	9.06	8.47	7.53	7.53
Jul	7.06	6.27	6.27	10.41	9.25	9.25	8.91	7.92	7.92
1997 Jan	7.06	6.27	6.27	10.44	9.28	9.28	9.48	8.42	8.42
Jul	7.14	6.35	6.35	10.56	9.39	9.39	9.67	8.60	8.60
1998 Jan	7.14	6.35	6.35	10.51	9.34	9.34	9.08	8.07	8.07
Jul	7.14	6.35	6.35	10.51	9.34	9.34	9.11	8.09	8.09
% 85-01/98-01		-0.68			0.42			-1.41	
% 90-01/98-01		0.41			1.55			0.14	
% 97-01/98-01		1.20			0.65			-4.16	
ITALIA⁽¹⁾									
	ITL						National		
1985 Jan	:	:	:	:	:	:	:	:	:
1986 Jan	:	:	:	:	:	:	:	:	:
1987 Jan	:	:	:	:	:	:	:	:	:
1988 Jan	:	:	:	:	:	:	:	:	:
1989 Jan	:	:	:	:	:	:	:	:	:
1991 Jan	:	:	:	:	:	:	:	:	:
Jul	:	:	:	:	:	:	:	:	:
1992 Jan	:	:	:	:	:	:	:	:	:
Jul	:	:	:	:	:	:	:	:	:
1993 Jan	:	:	:	:	:	:	:	:	:
Jul	:	:	:	:	:	:	:	:	:
1994 Jan	218	200	153	13.31	12.21	9.35	11.56	10.61	8.12
Jul	218	200	153	13.31	12.21	9.35	11.34	10.41	7.97
1995 Jan	218	200	154	12.87	11.81	9.11	10.91	10.01	7.72
Jul	224	204	158	13.23	12.03	9.33	10.32	9.38	7.28
1996 Jan	224	204	158	13.01	11.83	9.18	10.99	9.99	7.75
Jul	224	204	158	13.01	11.83	9.18	11.66	10.60	8.23
1997 Jan	232	211	164	13.24	12.04	9.33	12.08	10.98	8.51
Jul	231	210	163	13.18	11.98	9.31	12.02	10.93	8.50
1998 Jan	235	214	168	13.42	12.20	9.57	12.01	10.92	8.56
Jul	235	214	158	13.42	12.20	8.98	12.01	10.92	8.04
% 85-01/98-01		:			:			:	
% 90-01/98-01		:			:			:	
% 97-01/98-01		1.33			1.33			-0.55	

(1) Sett. E Cent. und Mer. E Ins. bis 1993 Juli / Sett. E Cent. and Mer. E Ins. until 1993 July / Sett. E Cent. et Mer. E Ins. jusqu'en 1996 Juillet

Elektrizität
Electricity
Electricité



Industrieverbraucher

1,25 GWh/Jahr (500 kW, 2 500 h)

Nationale Währung : Preise pro kWh

KKS, ECUS : Preise pro 100 kWh

Industry consumer

1,25 GWh/Year (500 kW, 2 500 h)

National currency : prices per kWh

PPS, ECUS : prices per 100 kWh

Consommateur industriel

1,25 GWh/an (500 kW, 2 500 h)

Monnaie nationale : prix par kWh

SPA, ECUS : Prix par 100 kWh

	Nationale Währung National currency Monnaie nationale			KKS PPS SPA			ECUS		
	Steuern Inbegr. Taxes incl. Taxes comprises	Ohne Mehrwert. VAT excl. Hors TVA	Ohne Steuern Taxes excl. Hors taxes	Steuern Inbegr. Taxes incl. Taxes comprises	Ohne Mehrwert. VAT excl. Hors TVA	Ohne Steuern Taxes excl. Hors taxes	Steuern Inbegr. Taxes incl. Taxes comprises	Ohne Mehrwert. VAT excl. Hors TVA	Ohne Steuern Taxes excl. Hors taxes
	LUXEMBOURG(1)								
LUF									
National 50%									
1985 Jan	3.67	3.46	3.46	8.21	7.74	7.74	8.24	7.77	7.77
1986 Jan	3.64	3.43	3.43	8.27	7.79	7.79	8.18	7.71	7.71
1987 Jan	3.71	3.50	3.50	8.37	7.90	7.90	8.66	8.17	8.17
1988 Jan	3.77	3.56	3.56	8.63	8.15	8.15	8.73	8.24	8.24
1989 Jan	3.85	3.63	3.63	8.93	8.42	8.42	8.82	8.32	8.32
1990 Jan	3.90	3.68	3.68	9.12	8.60	8.60	9.15	8.63	8.63
1991 Jan	3.62	3.42	3.42	8.63	8.15	8.15	8.58	8.10	8.10
Jul	3.60	3.40	3.40	8.59	8.10	8.10	8.52	8.04	8.04
1992 Jan	3.62	3.42	3.42	8.62	8.13	8.13	8.63	8.14	8.14
Jul	3.66	3.45	3.45	8.70	8.21	8.21	8.70	8.21	8.21
1993 Jan	3.69	3.48	3.48	8.62	8.13	8.13	9.14	8.63	8.63
Jul	3.72	3.51	3.51	8.71	8.21	8.21	9.24	8.71	8.71
1994 Jan	3.74	3.53	3.53	8.70	8.20	8.20	9.27	8.74	8.74
Jul	3.73	3.52	3.52	8.67	8.18	8.18	9.43	8.90	8.90
1995 Jan	3.74	3.53	3.53	8.66	8.17	8.17	9.56	9.01	9.01
Jul	3.60	3.39	3.39	8.32	7.85	7.85	9.37	8.83	8.83
1996 Jan	3.62	3.42	3.42	8.45	7.98	7.98	9.33	8.81	8.81
Jul	3.67	3.47	3.47	8.58	8.09	8.09	9.33	8.80	8.80
1997 Jan	3.70	3.49	3.49	8.70	8.20	8.20	9.21	8.69	8.69
Jul	3.70	3.49	3.49	8.69	8.20	8.20	9.06	8.55	8.55
1998 Jan	3.69	3.49	3.49	8.60	8.12	8.12	9.06	8.55	8.55
Jul	3.69	3.49	3.49	8.60	8.12	8.12	9.08	8.57	8.57
% 85-01/98-01		0.06			0.37			0.74	
% 90-01/98-01		-0.67			-0.72			-0.12	
% 97-01/98-01		-0.20			-0.98			-1.61	

	NEDERLAND			1/100 NLG			Rotterdam			
	1985 Jan	28.10	23.61	23.61	10.40	8.74	8.74	11.18	9.40	9.40
	1986 Jan	26.14	21.97	21.97	9.99	8.39	8.39	10.64	8.94	8.94
1987 Jan	20.46	17.05	17.05	8.02	6.68	6.68	8.78	7.31	7.31	
1988 Jan	20.72	17.27	17.27	8.39	6.99	6.99	8.93	7.44	7.44	
1989 Jan	20.01	16.89	16.89	8.40	7.09	7.09	8.50	7.18	7.18	
1990 Jan	21.51	18.15	18.15	9.23	7.79	7.79	9.38	7.91	7.91	
1991 Jan	21.08	17.79	17.79	9.09	7.67	7.67	9.13	7.70	7.70	
Jul	21.39	18.05	18.05	9.22	7.78	7.78	9.24	7.80	7.80	
1992 Jan	20.10	16.96	16.96	8.70	7.34	7.34	8.74	7.38	7.38	
Jul	21.88	18.46	18.46	9.47	7.99	7.99	9.50	8.01	8.01	
1993 Jan	21.96	18.69	18.69	9.53	8.11	8.11	9.97	8.49	8.49	
Jul	21.71	18.48	18.48	9.42	8.02	8.02	9.90	8.43	8.43	
1994 Jan	22.66	19.29	19.29	9.93	8.45	8.45	10.42	8.87	8.87	
Jul	21.96	18.69	18.69	9.62	8.19	8.19	10.21	8.69	8.69	
1995 Jan	22.02	18.74	18.74	9.58	8.15	8.15	10.33	8.79	8.79	
Jul	22.02	18.74	18.74	9.58	8.15	8.15	10.50	8.94	8.94	
1996 Jan	21.93	18.66	18.66	9.69	8.25	8.25	10.37	8.83	8.83	
Jul	21.66	18.43	18.43	9.57	8.15	8.15	10.09	8.59	8.59	
1997 Jan	19.55	16.64	16.52	8.72	7.42	7.37	8.93	7.60	7.55	
Jul	19.74	16.80	16.68	8.80	7.49	7.44	8.86	7.54	7.49	
1998 Jan	19.74	16.80	16.68	8.80	7.49	7.44	8.86	7.54	7.49	
Jul	19.74	16.80	16.68	8.80	7.49	7.44	8.88	7.56	7.51	
% 85-01/98-01		-2.58			-1.18			-1.68		
% 90-01/98-01		-0.96			-0.49			-0.60		
% 97-01/98-01		0.96			0.94			-0.79		

(1) Leistungsabsenkung : 50 % / Power reduction : 50 % / Effacement de puissance : 50 %

Elektrizität
Electricity
Electricité



Industrieverbraucher
1,25 GWh/Jahr (500 kW, 2 500 h)
Nationale Währung : Preise pro kWh
KKS, ECUS : Preise pro 100 kWh

Industry consumer
1,25 GWh/Year (500 kW, 2 500 h)
National currency : prices per kWh
PPS, ECUS : prices per 100 kWh

Consommateur industriel
1,25 GWh/an (500 kW, 2 500 h)
Monnaie nationale : prix par kWh
SPA, ECUS : Prix par 100 kWh

	Nationale Währung National currency Monnaie nationale			KKS PPS SPA			ECUS		
	Steuern Inbegr. Taxes incl. Taxes comprises	Ohne Mehrwert. VAT excl. Hors TVA	Ohne Steuern Taxes excl. Hors taxes	Steuern Inbegr. Taxes incl. Taxes comprises	Ohne Mehrwert. VAT excl. Hors TVA	Ohne Steuern Taxes excl. Hors taxes	Steuern Inbegr. Taxes incl. Taxes comprises	Ohne Mehrwert. VAT excl. Hors TVA	Ohne Steuern Taxes excl. Hors taxes
ÖSTERREICH									
ATS			Wien						
1985 Jan	:	:	:	:	:	:	:	:	:
1986 Jan	:	:	:	:	:	:	:	:	:
1987 Jan	:	:	:	:	:	:	:	:	:
1988 Jan	:	:	:	:	:	:	:	:	:
1989 Jan	:	:	:	:	:	:	:	:	:
1991 Jan	:	:	:	:	:	:	:	:	:
Jul	:	:	:	:	:	:	:	:	:
1992 Jan	:	:	:	:	:	:	:	:	:
Jul	:	:	:	:	:	:	:	:	:
1993 Jan	:	:	:	:	:	:	:	:	:
Jul	:	:	:	:	:	:	:	:	:
1994 Jan	:	:	:	:	:	:	:	:	:
Jul	:	:	:	:	:	:	:	:	:
1995 Jan	1.60	1.33	1.33	10.63	8.84	8.84	11.96	9.94	9.94
Jul	1.60	1.33	1.33	10.63	8.84	8.84	12.18	10.12	10.12
1996 Jan	1.60	1.33	1.33	10.72	8.93	8.93	12.02	10.02	10.02
Jul	1.68	1.40	1.30	11.28	9.40	8.73	12.49	10.41	9.67
1997 Jan	1.68	1.40	1.30	11.40	9.50	8.82	12.25	10.21	9.48
Jul	1.69	1.40	1.30	11.43	9.52	8.85	12.10	10.08	9.37
1998 Jan	1.69	1.40	1.30	11.44	9.54	8.86	12.12	10.10	9.38
Jul	1.69	1.41	1.31	11.45	9.54	8.86	12.14	10.12	9.40
% 85-01/98-01		:			:			:	
% 90-01/98-01		:			:			:	
% 97-01/98-01		0.29			0.42			-1.08	
PORTUGAL									
PTE			Lisboa						
1985 Jan	10.17	10.17	10.17	14.57	14.57	14.57	8.42	8.42	8.42
1986 Jan	12.53	11.60	11.60	15.40	14.26	14.26	8.92	8.26	8.26
1987 Jan	13.66	12.65	12.65	15.48	14.33	14.33	8.62	7.98	7.98
1988 Jan	14.17	13.12	13.12	15.09	13.97	13.97	8.39	7.77	7.77
1989 Jan	14.17	13.12	13.12	14.24	13.18	13.18	8.29	7.67	7.67
1990 Jan	15.10	13.98	13.98	13.51	12.51	12.51	8.43	7.80	7.80
1991 Jan	17.09	15.83	15.83	14.63	13.55	13.55	9.37	8.67	8.67
Jul	19.34	17.90	17.90	16.56	15.32	15.32	10.91	10.10	10.10
1992 Jan	19.34	17.90	17.90	15.47	14.32	14.32	10.95	10.13	10.13
Jul	19.83	18.89	18.89	15.86	15.11	15.11	11.46	10.92	10.92
1993 Jan	19.83	18.89	18.89	15.71	14.96	14.96	11.24	10.71	10.71
Jul	19.83	18.89	18.89	15.71	14.96	14.96	10.41	9.92	9.92
1994 Jan	19.58	18.65	18.65	15.41	14.68	14.68	9.99	9.51	9.51
Jul	19.58	18.65	18.65	15.41	14.68	14.68	9.95	9.47	9.47
1995 Jan	18.53	17.64	17.64	14.08	13.41	13.41	9.45	9.00	9.00
Jul	18.53	17.64	17.64	14.08	13.41	13.41	9.43	8.98	8.98
1996 Jan	17.53	16.70	16.70	13.22	12.59	12.59	8.96	8.53	8.53
Jul	17.53	16.70	16.70	13.22	12.59	12.59	8.91	8.48	8.48
1997 Jan	17.31	16.49	16.49	12.93	12.32	12.32	8.88	8.46	8.46
Jul	17.31	16.49	16.49	12.93	12.32	12.32	8.66	8.25	8.25
1998 Jan	17.10	16.29	16.29	12.62	12.02	12.02	8.46	8.06	8.06
Jul	17.10	16.29	16.29	12.62	12.02	12.02	8.46	8.06	8.06
% 85-01/98-01		3.69			-1.47			-0.34	
% 90-01/98-01		1.93			-0.50			0.41	
% 97-01/98-01		-1.21			-2.44			-4.73	

Elektrizität
Electricity
Electricité



Industrieverbraucher
1,25 GWh/Jahr (500 kW, 2 500 h)
Nationale Währung : Preise pro kWh
KKS, ECUS : Preise pro 100 kWh

Industry consumer
1,25 GWh/Year (500 kW, 2 500 h)
National currency : prices per kWh
PPS, ECUS : prices per 100 kWh

Consommateur industriel
1,25 GWh/an (500 kW, 2 500 h)
Monnaie nationale : prix par kWh
SPA, ECUS : Prix par 100 kWh

	Nationale Währung National currency Monnaie nationale			KKS PPS SPA			ECUS		
	Steuern Inbegr. Taxes incl. Taxes comprises	Ohne Mehrwert. VAT excl. Hors TVA	Ohne Steuern Taxes excl. Hors taxes	Steuern Inbegr. Taxes incl. Taxes comprises	Ohne Mehrwert. VAT excl. Hors TVA	Ohne Steuern Taxes excl. Hors taxes	Steuern Inbegr. Taxes incl. Taxes comprises	Ohne Mehrwert. VAT excl. Hors TVA	Ohne Steuern Taxes excl. Hors taxes
	SUOMI/FINLAND	1/100 FIM			National				
1985 Jan	:	:	:	:	:	:	:	:	:
1986 Jan	:	:	:	:	:	:	:	:	:
1987 Jan	:	:	:	:	:	:	:	:	:
1988 Jan	:	:	:	:	:	:	:	:	:
1989 Jan	:	:	:	:	:	:	:	:	:
1991 Jan	:	:	:	:	:	:	:	:	:
Jul	:	:	:	:	:	:	:	:	:
1992 Jan	:	:	:	:	:	:	:	:	:
Jul	:	:	:	:	:	:	:	:	:
1993 Jan	:	:	:	:	:	:	:	:	:
Jul	:	:	:	:	:	:	:	:	:
1994 Jan	:	:	:	:	:	:	:	:	:
Jul	:	:	:	:	:	:	:	:	:
1995 Jan	37.30	30.60	30.60	5.52	4.53	4.53	6.34	5.20	5.20
Jul	37.50	30.70	30.70	5.55	4.54	4.54	6.56	5.37	5.37
1996 Jan	39.60	32.50	32.50	5.94	4.88	4.88	6.89	5.66	5.66
Jul	39.60	32.50	32.50	5.94	4.88	4.88	6.81	5.59	5.59
1997 Jan	37.30	30.60	28.10	5.67	4.65	4.27	6.42	5.26	4.83
Jul	36.10	29.60	28.10	5.49	4.50	4.27	6.14	5.03	4.78
1998 Jan	36.80	30.20	28.10	5.59	4.59	4.27	6.15	5.04	4.69
Jul	37.27	30.55	28.46	5.67	4.64	4.33	6.22	5.10	4.75
% 85-01/98-01	:	:	:	:	:	:	:	:	:
% 90-01/98-01	:	:	:	:	:	:	:	:	:
% 97-01/98-01		-1.31			-1.29			-4.18	

	SVERIGE			1/100 SEK			National		
	Steuern Inbegr. Taxes incl. Taxes comprises	Ohne Mehrwert. VAT excl. Hors TVA	Ohne Steuern Taxes excl. Hors taxes	Steuern Inbegr. Taxes incl. Taxes comprises	Ohne Mehrwert. VAT excl. Hors TVA	Ohne Steuern Taxes excl. Hors taxes	Steuern Inbegr. Taxes incl. Taxes comprises	Ohne Mehrwert. VAT excl. Hors TVA	Ohne Steuern Taxes excl. Hors taxes
	SVERIGE	1/100 SEK			National				
1985 Jan	:	:	:	:	:	:	:	:	:
1986 Jan	:	:	:	:	:	:	:	:	:
1987 Jan	:	:	:	:	:	:	:	:	:
1988 Jan	:	:	:	:	:	:	:	:	:
1989 Jan	:	:	:	:	:	:	:	:	:
1991 Jan	:	:	:	:	:	:	:	:	:
Jul	:	:	:	:	:	:	:	:	:
1992 Jan	:	:	:	:	:	:	:	:	:
Jul	:	:	:	:	:	:	:	:	:
1993 Jan	:	:	:	:	:	:	:	:	:
Jul	:	:	:	:	:	:	:	:	:
1994 Jan	:	:	:	:	:	:	:	:	:
Jul	:	:	:	:	:	:	:	:	:
1995 Jan	:	:	:	:	:	:	:	:	:
Jul	:	:	:	:	:	:	:	:	:
1996 Jan	58.80	47.00	47.00	5.47	4.37	4.37	6.76	5.41	5.41
Jul	58.75	47.00	47.00	5.46	4.37	4.37	6.99	5.59	5.59
1997 Jan	57.88	46.30	46.30	5.38	4.31	4.31	6.77	5.42	5.42
Jul	57.13	45.70	45.70	5.31	4.25	4.25	6.63	5.30	5.30
1998 Jan	52.88	42.30	42.30	4.86	3.89	3.89	6.08	4.86	4.86
Jul	50.25	40.20	40.20	4.62	3.70	3.70	5.73	4.58	4.58
% 85-01/98-01	:	:	:	:	:	:	:	:	:
% 90-01/98-01	:	:	:	:	:	:	:	:	:
% 97-01/98-01		-8.64			-9.74			-10.33	

Elektrizität
Electricity
Electricité



Industrieverbraucher
1,25 GWh/Jahr (500 kW, 2 500 h)
Nationale Währung : Preise pro kWh
KKS, ECUS : Preise pro 100 kWh

Industry consumer
1,25 GWh/Year (500 kW, 2 500 h)
National currency : prices per kWh
PPS, ECUS : prices per 100 kWh

Consommateur industriel
1,25 GWh/an (500 kW, 2 500 h)
Monnaie nationale : prix par kWh
SPA, ECUS : Prix par 100 kWh

	Nationale Währung National currency Monnaie nationale			KKS PPS SPA			ECUS		
	Steuern Inbegr. Taxes incl. Taxes comprises	Ohne Mehrwert. VAT excl. Hors TVA	Ohne Steuern Taxes excl. Hors taxes	Steuern Inbegr. Taxes incl. Taxes comprises	Ohne Mehrwert. VAT excl. Hors TVA	Ohne Steuern Taxes excl. Hors taxes	Steuern Inbegr. Taxes incl. Taxes comprises	Ohne Mehrwert. VAT excl. Hors TVA	Ohne Steuern Taxes excl. Hors taxes
UNITED KINGDOM									
	1/100 GBP						Leeds		
1985 Jan	4.34	4.34	4.34	7.14	7.14	7.14	6.97	6.97	6.97
1986 Jan	4.52	4.52	4.52	7.45	7.45	7.45	7.22	7.22	7.22
1987 Jan	4.53	4.53	4.53	7.27	7.27	7.27	6.14	6.14	6.14
1988 Jan	4.58	4.58	4.58	7.22	7.22	7.22	6.60	6.60	6.60
1989 Jan	4.86	4.86	4.86	7.53	7.53	7.53	7.59	7.59	7.59
1990 Jan	5.24	5.24	5.24	7.98	7.98	7.98	7.19	7.19	7.19
1991 Jan	6.55	5.70	5.70	9.70	8.44	8.44	9.34	8.12	8.12
Jul	7.06	6.01	6.01	10.46	8.90	8.90	10.12	8.62	8.62
1992 Jan	7.06	6.01	6.01	10.60	9.03	9.03	9.88	8.41	8.41
Jul	7.18	6.11	6.11	10.78	9.18	9.18	10.05	8.55	8.55
1993 Jan	7.18	6.11	6.11	10.45	8.90	8.90	9.08	7.72	7.72
Jul	6.85	5.83	5.83	9.97	8.49	8.49	9.01	7.67	7.67
1994 Jan	6.43	5.47	5.47	9.23	7.85	7.85	8.62	7.33	7.33
Jul	6.42	5.46	5.46	9.21	7.84	7.84	8.12	6.91	6.91
1995 Jan	6.42	5.46	5.46	9.17	7.80	7.80	8.14	6.92	6.92
Jul	6.03	5.13	5.13	8.62	7.33	7.33	7.15	6.08	6.08
1996 Jan	6.02	5.12	5.12	8.63	7.34	7.34	7.13	6.07	6.07
Jul	:	:	:	:	:	:	:	:	:
1997 Jan	:	:	:	:	:	:	:	:	:
Jul	:	:	:	:	:	:	:	:	:
1998 Jan	5.73	4.88	4.88	8.12	6.91	6.91	8.61	7.33	7.33
Jul	5.67	4.82	4.82	8.04	6.84	6.84	8.49	7.23	7.23
% 85-01/98-01		0.91			-0.25			0.39	
% 90-01/98-01		-0.90			-1.78			0.24	
% 97-01/98-01		:			:			:	

Elektrizität
Electricity
Electricité



Industrieverbraucher

10 GWh/Jahr (2 500 kW, 4 000 h)

Nationale Währung : Preise pro kWh

KKS, ECUS : Preise pro 100 kWh

Industry consumer

10 GWh/Year (2 500 kW, 4 000 h)

National currency : prices per kWh

PPS, ECUS : prices per 100 kWh

Consommateur industriel

10 GWh/an (2 500 kW, 4 000 h)

Monnaie nationale : prix par kWh

SPA, ECUS : Prix par 100 kWh

	Nationale Währung National currency Monnaie nationale			KKS PPS SPA			ECUS		
	Steuern Inbegr. Taxes incl. Taxes comprises	Ohne Mehrwert. VAT excl. Hors TVA	Ohne Steuern Taxes excl. Hors taxes	Steuern Inbegr. Taxes incl. Taxes comprises	Ohne Mehrwert. VAT excl. Hors TVA	Ohne Steuern Taxes excl. Hors taxes	Steuern Inbegr. Taxes incl. Taxes comprises	Ohne Mehrwert. VAT excl. Hors TVA	Ohne Steuern Taxes excl. Hors taxes
	BELGIQUE/BELGIË	BEF						National	
1985 Jan	3.59	3.07	3.07	8.13	6.96	6.96	8.06	6.90	6.90
1986 Jan	3.53	3.02	3.02	7.95	6.80	6.80	7.93	6.79	6.79
1987 Jan	3.21	2.74	2.74	7.24	6.18	6.18	7.49	6.39	6.39
1988 Jan	3.22	2.75	2.75	7.43	6.34	6.34	7.45	6.37	6.37
1989 Jan	3.17	2.71	2.71	7.35	6.29	6.29	7.26	6.21	6.21
1990 Jan	3.31	2.83	2.83	7.79	6.66	6.66	7.77	6.64	6.64
1991 Jan	3.22	2.75	2.75	7.74	6.61	6.61	7.63	6.51	6.51
Jul	3.26	2.79	2.79	7.83	6.70	6.70	7.71	6.60	6.60
1992 Jan	3.23	2.76	2.76	7.90	6.75	6.75	7.69	6.57	6.57
Jul	3.36	2.81	2.81	8.22	6.88	6.88	7.99	6.68	6.68
1993 Jan	3.37	2.82	2.82	8.37	7.00	7.00	8.36	7.00	7.00
Jul	3.37	2.82	2.82	8.37	7.00	7.00	8.36	7.00	7.00
1994 Jan	3.35	2.78	2.78	8.35	6.93	6.93	8.30	6.89	6.89
Jul	3.35	2.78	2.78	8.35	6.93	6.93	8.48	7.03	7.03
1995 Jan	3.47	2.88	2.88	8.62	7.15	7.15	8.86	7.35	7.35
Jul	3.43	2.85	2.85	8.51	7.07	7.07	8.93	7.41	7.41
1996 Jan	3.45	2.85	2.85	8.64	7.14	7.14	8.89	7.35	7.35
Jul	3.45	2.85	2.85	8.63	7.13	7.13	8.76	7.24	7.24
1997 Jan	3.44	2.85	2.85	8.74	7.22	7.22	8.57	7.08	7.08
Jul	3.50	2.90	2.90	8.89	7.35	7.35	8.58	7.09	7.09
1998 Jan	3.38	2.79	2.79	8.57	7.08	7.08	8.29	6.85	6.85
Jul	3.42	2.83	2.83	8.68	7.18	7.18	8.41	6.95	6.95
% 85-01/98-01		-0.73			0.13			-0.06	
% 90-01/98-01		-0.17			0.77			0.39	
% 97-01/98-01		-1.90			-1.94			-3.25	

	DANMARK			1/100 DKK			National			
	1985 Jan	46.44	35.27	35.27	4.55	3.46	3.46	5.85	4.44	4.44
	1986 Jan	43.92	32.57	32.57	4.26	3.16	3.16	5.49	4.07	4.07
1987 Jan	36.71	24.23	24.23	3.49	2.30	2.30	4.70	3.10	3.10	
1988 Jan	43.75	30.00	30.00	4.20	2.88	2.88	5.51	3.78	3.78	
1989 Jan	51.61	36.44	36.44	5.01	3.53	3.53	6.40	4.52	4.52	
1990 Jan	52.64	37.20	37.20	5.21	3.68	3.68	6.69	4.72	4.72	
1991 Jan	51.01	35.86	35.86	5.25	3.69	3.69	6.48	4.55	4.55	
Jul	51.20	36.02	36.02	5.27	3.71	3.71	6.45	4.54	4.54	
1992 Jan	50.71	33.97	33.97	5.12	3.43	3.43	6.39	4.28	4.28	
Jul	51.34	33.67	33.67	5.19	3.40	3.40	6.52	4.28	4.28	
1993 Jan	54.95	37.56	32.56	5.77	3.94	3.42	7.25	4.96	4.30	
Jul	54.69	37.35	32.35	5.74	3.92	3.40	7.22	4.93	4.27	
1994 Jan	55.76	37.61	32.61	6.02	4.06	3.52	7.42	5.00	4.34	
Jul	55.40	37.32	32.32	5.98	4.03	3.49	7.37	4.96	4.30	
1995 Jan	55.36	36.69	31.69	5.92	3.93	3.39	7.36	4.88	4.21	
Jul	55.38	36.70	31.70	5.93	3.93	3.39	7.59	5.03	4.34	
1996 Jan	59.58	39.46	33.56	6.43	4.26	3.62	8.16	5.41	4.60	
Jul	59.58	39.46	33.56	6.43	4.26	3.62	8.10	5.37	4.56	
1997 Jan	60.96	39.77	33.87	6.58	4.30	3.66	8.17	5.33	4.54	
Jul	60.99	39.79	33.89	6.59	4.30	3.66	8.11	5.29	4.51	
1998 Jan	65.40	43.32	37.42	7.00	4.64	4.00	8.70	5.76	4.98	
Jul	65.71	42.25	36.35	7.03	4.52	3.89	8.74	5.62	4.83	
% 85-01/98-01		1.59			2.28			2.02		
% 90-01/98-01		1.92			2.94			2.52		
% 97-01/98-01		8.93			7.91			8.07		

Elektrizität
Electricity
Electricité



Industrieversicherer

10 GWh/Jahr (2 500 kW, 4 000 h)

Nationale Währung : Preise pro kWh

KKS, ECUS : Preise pro 100 kWh

Industry consumer

10 GWh/Year (2 500 kW, 4 000 h)

National currency : prices per kWh

PPS, ECUS : prices per 100 kWh

Consommateur industriel

10 GWh/an (2 500 kW, 4 000 h)

Monnaie nationale : prix par kWh

SPA, ECUS : Prix par 100 kWh

	Nationale Währung National currency Monnaie nationale			KKS PPS SPA			ECUS		
	Steuern Inbegr. Taxes incl. Taxes comprises	Ohne Mehrwert. VAT excl. Hors TVA	Ohne Steuern Taxes excl. Hors taxes	Steuern Inbegr. Taxes incl. Taxes comprises	Ohne Mehrwert. VAT excl. Hors TVA	Ohne Steuern Taxes excl. Hors taxes	Steuern Inbegr. Taxes incl. Taxes comprises	Ohne Mehrwert. VAT excl. Hors TVA	Ohne Steuern Taxes excl. Hors taxes
DEUTSCHLAND	1/100 DEM			West Gebiet					
1985 Jan	18.14	15.91	15.30	7.53	6.60	6.35	8.16	7.16	6.89
1986 Jan	19.56	17.16	16.55	8.12	7.12	6.87	8.98	7.88	7.60
1987 Jan	20.51	17.99	17.13	8.55	7.50	7.14	9.93	8.71	8.29
1988 Jan	21.07	18.48	17.13	9.00	7.89	7.31	10.20	8.94	8.29
1989 Jan	21.33	18.71	17.13	9.36	8.21	7.52	10.24	8.98	8.22
1990 Jan	21.26	18.65	17.13	9.44	8.28	7.61	10.46	9.18	8.43
1991 Jan	20.44	17.93	16.51	9.20	8.07	7.43	9.97	8.75	8.06
Jul	20.44	17.93	16.51	9.20	8.07	7.43	9.95	8.73	8.04
1992 Jan	20.36	17.86	16.51	9.12	8.00	7.40	9.98	8.75	8.09
Jul	20.36	17.86	16.51	9.12	8.00	7.40	9.98	8.75	8.09
1993 Jan	20.50	17.83	16.51	9.02	7.85	7.26	10.48	9.11	8.44
Jul	20.50	17.83	16.51	9.02	7.85	7.26	10.52	9.15	8.47
1994 Jan	20.71	18.01	16.51	9.30	8.09	7.41	10.79	9.38	8.60
Jul	20.42	17.75	16.27	9.17	7.97	7.31	10.64	9.25	8.48
1995 Jan	20.42	17.75	16.27	9.11	7.92	7.26	10.72	9.32	8.54
Jul	20.42	17.75	16.27	9.11	7.92	7.26	10.92	9.50	8.70
1996 Jan	17.86	15.53	15.53	8.11	7.05	7.05	9.45	8.22	8.22
Jul	17.86	15.53	15.53	8.11	7.05	7.05	9.34	8.12	8.12
1997 Jan	17.86	15.53	15.53	8.16	7.10	7.10	9.16	7.97	7.97
Jul	17.86	15.53	15.53	8.16	7.10	7.10	9.02	7.84	7.84
1998 Jan	17.86	15.53	15.53	8.18	7.11	7.11	9.04	7.86	7.86
Jul	18.02	15.53	15.53	8.25	7.11	7.11	9.14	7.87	7.87
% 85-01/98-01		-0.19			0.57			0.72	
% 90-01/98-01		-2.26			-1.89			-1.92	
% 97-01/98-01		-			0.14			-1.38	
ELLADA	GRD			Athinaï					
1985 Jan	7.75	7.75	7.75	8.91	8.91	8.91	8.55	8.55	8.55
1986 Jan	9.00	9.00	9.00	9.09	9.09	9.09	6.80	6.80	6.80
1987 Jan	12.20	10.34	10.34	11.04	9.36	9.36	8.14	6.90	6.90
1988 Jan	11.99	10.34	10.34	9.78	8.44	8.44	7.28	6.28	6.28
1989 Jan	12.72	10.96	10.96	9.71	8.36	8.36	7.35	6.33	6.33
1990 Jan	14.37	12.39	12.39	9.47	8.17	8.17	7.56	6.52	6.52
1991 Jan	16.37	13.88	13.88	9.56	8.11	8.11	7.55	6.40	6.40
Jul	18.43	15.62	15.62	10.76	9.12	9.12	8.20	6.95	6.95
1992 Jan	19.22	16.29	16.29	10.44	8.85	8.85	8.17	6.92	6.92
Jul	19.22	16.29	16.29	10.44	8.85	8.85	7.67	6.50	6.50
1993 Jan	19.22	16.29	16.29	9.67	8.19	8.19	7.34	6.22	6.22
Jul	19.22	16.29	16.29	9.67	8.19	8.19	7.21	6.11	6.11
1994 Jan	19.22	16.29	16.29	9.11	7.72	7.72	6.90	5.85	5.85
Jul	19.81	16.78	16.78	9.39	7.95	7.95	6.83	5.79	5.79
1995 Jan	19.81	16.78	16.78	8.72	7.38	7.38	6.70	5.67	5.67
Jul	20.92	17.73	17.73	9.20	7.80	7.80	6.90	5.85	5.85
1996 Jan	20.92	17.73	17.73	8.77	7.43	7.43	6.74	5.71	5.71
Jul	20.92	17.73	17.73	8.77	7.43	7.43	6.92	5.87	5.87
1997 Jan	20.92	17.73	17.73	8.31	7.04	7.04	6.84	5.80	5.80
Jul	20.92	17.73	17.73	8.31	7.04	7.04	6.74	5.71	5.71
1998 Jan	21.65	18.35	18.35	8.25	6.99	6.99	6.93	5.87	5.87
Jul	21.65	18.35	18.35	8.25	6.99	6.99	6.58	5.58	5.58
% 85-01/98-01		6.86			-1.85			-2.85	
% 90-01/98-01		5.03			-1.93			-1.30	
% 97-01/98-01		3.50			-0.71			1.21	

Elektrizität
Electricity
Electricité



Industrieverbraucher

10 GWh/Jahr (2 500 kW, 4 000 h)

Nationale Währung : Preise pro kWh

KKS, ECUS : Preise pro 100 kWh

Industry consumer

10 GWh/Year (2 500 kW, 4 000 h)

National currency : prices per kWh

PPS, ECUS : prices per 100 kWh

Consommateur industriel

10 GWh/an (2 500 kW, 4 000 h)

Monnaie nationale : prix par kWh

SPA, ECUS : Prix par 100 kWh

	Nationale Währung National currency Monnaie nationale			KKS PPS SPA			ECUS		
	Steuern Inbegr. Taxes incl. Taxes comprises	Ohne Mehrwert. VAT excl. Hors TVA	Ohne Steuern Taxes excl. Hors taxes	Steuern Inbegr. Taxes incl. Taxes comprises	Ohne Mehrwert. VAT excl. Hors TVA	Ohne Steuern Taxes excl. Hors taxes	Steuern Inbegr. Taxes incl. Taxes comprises	Ohne Mehrwert. VAT excl. Hors TVA	Ohne Steuern Taxes excl. Hors taxes
	ESPAÑA	ESP						Madrid	
1985 Jan	8.23	8.23	7.41	8.24	8.24	7.42	6.69	6.69	6.02
1986 Jan	9.03	8.06	8.06	8.41	7.50	7.50	6.63	5.92	5.92
1987 Jan	10.07	8.99	8.99	9.06	8.09	8.09	7.00	6.25	6.25
1988 Jan	10.45	9.33	9.33	9.28	8.29	8.29	7.45	6.65	6.65
1989 Jan	11.05	9.87	9.87	9.64	8.61	8.61	8.46	7.56	7.56
1990 Jan	11.49	10.26	10.26	9.74	8.70	8.70	8.71	7.78	7.78
1991 Jan	12.43	11.10	11.10	10.60	9.47	9.47	9.62	8.59	8.59
Jul	12.43	11.10	11.10	10.60	9.47	9.47	9.66	8.62	8.62
1992 Jan	12.90	11.42	11.42	10.40	9.20	9.20	9.98	8.84	8.84
Jul	12.90	11.42	11.42	10.40	9.20	9.20	9.92	8.78	8.78
1993 Jan	13.23	11.50	11.50	10.48	9.11	9.11	9.53	8.28	8.28
Jul	13.23	11.50	11.50	10.48	9.11	9.11	8.64	7.51	7.51
1994 Jan	13.20	11.48	11.48	10.11	8.79	8.79	8.28	7.20	7.20
Jul	13.20	11.48	11.48	10.11	8.79	8.79	8.34	7.26	7.26
1995 Jan	13.07	11.27	11.27	9.71	8.37	8.37	7.95	6.85	6.85
Jul	13.07	11.27	11.27	9.71	8.37	8.37	8.12	7.00	7.00
1996 Jan	13.07	11.27	11.27	9.62	8.29	8.29	8.22	7.09	7.09
Jul	13.07	11.27	11.27	9.62	8.29	8.29	8.09	6.98	6.98
1997 Jan	12.49	10.77	10.77	9.12	7.86	7.86	7.63	6.58	6.58
Jul	12.49	10.77	10.77	9.12	7.86	7.86	7.48	6.45	6.45
1998 Jan	11.85	10.22	9.72	8.56	7.38	7.02	7.07	6.10	5.80
Jul	11.85	10.22	9.72	8.56	7.38	7.02	7.07	6.10	5.80
% 85-01/98-01	1.68			-0.84			-0.71		
% 90-01/98-01	-0.05			-2.04			-3.00		
% 97-01/98-01	-5.11			-6.11			-7.29		
FRANCE	1/100 FRF						Paris		
1985 Jan	45.78	38.60	38.60	6.36	5.37	5.37	6.73	5.67	5.67
1986 Jan	46.80	39.46	39.46	6.36	5.37	5.37	7.02	5.92	5.92
1987 Jan	46.41	39.13	39.13	6.27	5.28	5.28	6.73	5.67	5.67
1988 Jan	45.80	38.62	38.62	6.23	5.25	5.25	6.55	5.52	5.52
1989 Jan	46.84	39.49	39.49	6.51	5.49	5.49	6.60	5.57	5.57
1990 Jan	47.83	40.33	40.33	6.70	5.65	5.65	6.89	5.81	5.81
1991 Jan	48.17	40.62	40.62	6.98	5.89	5.89	6.94	5.85	5.85
Jul	49.61	41.83	41.83	7.19	6.07	6.07	7.09	5.98	5.98
1992 Jan	49.61	41.83	41.83	7.14	6.02	6.02	7.14	6.02	6.02
Jul	50.28	42.40	42.40	7.24	6.11	6.11	7.29	6.15	6.15
1993 Jan	50.28	42.40	42.40	7.09	5.98	5.98	7.59	6.40	6.40
Jul	50.85	42.88	42.88	7.17	6.05	6.05	7.63	6.43	6.43
1994 Jan	50.85	42.88	42.88	7.12	6.00	6.00	7.73	6.52	6.52
Jul	50.70	42.75	42.75	7.10	5.99	5.99	7.71	6.50	6.50
1995 Jan	50.70	42.75	42.75	7.10	5.99	5.99	7.71	6.50	6.50
Jul	50.36	42.46	42.46	7.05	5.94	5.94	7.71	6.50	6.50
1996 Jan	50.70	42.04	42.04	7.20	5.97	5.97	7.86	6.52	6.52
Jul	50.35	41.75	41.75	7.15	5.93	5.93	7.80	6.47	6.47
1997 Jan	50.35	41.75	41.75	7.20	5.97	5.97	7.65	6.35	6.35
Jul	47.58	39.45	39.45	6.80	5.64	5.64	7.14	5.92	5.92
1998 Jan	47.58	39.45	39.45	6.85	5.68	5.68	7.18	5.96	5.96
Jul	46.13	38.25	38.25	6.64	5.51	5.51	6.97	5.78	5.78
% 85-01/98-01	0.17			0.43			0.38		
% 90-01/98-01	-0.28			0.07			0.32		
% 97-01/98-01	-5.51			-4.86			-6.14		

Elektrizität
Electricity
Electricité



Industrieverbraucher
10 GWh/Jahr (2 500 kW, 4 000 h)
Nationale Währung : Preise pro kWh
KKS, ECUS : Preise pro 100 kWh

Industry consumer
10 GWh/Year (2 500 kW, 4 000 h)
National currency : prices per kWh
PPS, ECUS : prices per 100 kWh

Consommateur industriel
10 GWh/an (2 500 kW, 4 000 h)
Monnaie nationale : prix par kWh
SPA, ECUS : Prix par 100 kWh

	Nationale Währung National currency Monnaie nationale			KKS PPS SPA			ECUS		
	Steuern Inbegr. Taxes incl. Taxes comprises	Ohne Mehrwert. VAT excl. Hors TVA	Ohne Steuern Taxes excl. Hors taxes	Steuern Inbegr. Taxes incl. Taxes comprises	Ohne Mehrwert. VAT excl. Hors TVA	Ohne Steuern Taxes excl. Hors taxes	Steuern Inbegr. Taxes incl. Taxes comprises	Ohne Mehrwert. VAT excl. Hors TVA	Ohne Steuern Taxes excl. Hors taxes
	IRELAND 1/100 IEP			Dublin					
1985 Jan	5.93	5.93	5.93	7.57	7.57	7.57	8.30	8.30	8.30
1986 Jan	5.93	5.93	5.93	7.38	7.38	7.38	8.29	8.29	8.29
1987 Jan	4.93	4.93	4.93	6.14	6.14	6.14	6.38	6.38	6.38
1988 Jan	4.93	4.93	4.93	6.20	6.20	6.20	6.34	6.34	6.34
1989 Jan	4.92	4.69	4.69	6.23	5.94	5.94	6.32	6.02	6.02
1990 Jan	4.92	4.69	4.69	6.62	6.31	6.31	6.40	6.09	6.09
1991 Jan	5.16	4.69	4.69	7.28	6.62	6.62	6.71	6.10	6.10
Jul	5.27	4.69	4.69	7.45	6.62	6.62	6.87	6.10	6.10
1992 Jan	5.27	4.69	4.69	7.64	6.79	6.79	6.88	6.12	6.12
Jul	5.27	4.69	4.69	7.64	6.79	6.79	6.88	6.12	6.12
1993 Jan	5.27	4.69	4.69	7.46	6.63	6.63	7.11	6.32	6.32
Jul	5.27	4.69	4.69	7.46	6.63	6.63	6.54	5.81	5.81
1994 Jan	5.27	4.69	4.69	7.68	6.83	6.83	6.78	6.02	6.02
Jul	5.27	4.69	4.69	7.68	6.83	6.83	6.59	5.86	5.86
1995 Jan	5.27	4.69	4.69	7.70	6.84	6.84	6.62	5.88	5.88
Jul	5.27	4.69	4.69	7.70	6.84	6.84	6.43	5.71	5.71
1996 Jan	5.27	4.69	4.69	7.78	6.91	6.91	6.47	5.75	5.75
Jul	5.44	4.84	4.84	8.03	7.14	7.14	6.87	6.11	6.11
1997 Jan	5.44	4.84	4.84	8.05	7.16	7.16	7.31	6.50	6.50
Jul	5.47	4.86	4.86	8.09	7.19	7.19	7.41	6.59	6.59
1998 Jan	5.47	4.86	4.86	8.05	7.15	7.15	6.95	6.18	6.18
Jul	5.47	4.86	4.86	8.05	7.15	7.15	6.98	6.20	6.20
% 85-01/98-01		-1.52			-0.44			-2.24	
% 90-01/98-01		0.46			1.57			0.18	
% 97-01/98-01		0.52			-0.14			-4.92	

	ITALIA(1) ITL			National					
	Steuern Inbegr. Taxes incl. Taxes comprises	Ohne Mehrwert. VAT excl. Hors TVA	Ohne Steuern Taxes excl. Hors taxes	Steuern Inbegr. Taxes incl. Taxes comprises	Ohne Mehrwert. VAT excl. Hors TVA	Ohne Steuern Taxes excl. Hors taxes	Steuern Inbegr. Taxes incl. Taxes comprises	Ohne Mehrwert. VAT excl. Hors TVA	Ohne Steuern Taxes excl. Hors taxes
	ITALIA(1) ITL			National					
1985 Jan	:	:	:	:	:	:	:	:	:
1986 Jan	:	:	:	:	:	:	:	:	:
1987 Jan	:	:	:	:	:	:	:	:	:
1988 Jan	:	:	:	:	:	:	:	:	:
1989 Jan	:	:	:	:	:	:	:	:	:
1991 Jan	:	:	:	:	:	:	:	:	:
Jul	:	:	:	:	:	:	:	:	:
1992 Jan	:	:	:	:	:	:	:	:	:
Jul	:	:	:	:	:	:	:	:	:
1993 Jan	:	:	:	:	:	:	:	:	:
Jul	:	:	:	:	:	:	:	:	:
1994 Jan	172	157	126	10.47	9.61	7.66	9.10	8.35	6.65
Jul	172	157	126	10.47	9.61	7.66	8.93	8.19	6.53
1995 Jan	172	157	127	10.13	9.29	7.48	8.58	7.87	6.34
Jul	177	161	131	10.47	9.52	7.70	8.16	7.42	6.00
1996 Jan	177	161	131	10.29	9.35	7.57	8.69	7.90	6.39
Jul	177	161	131	10.29	9.35	7.57	9.23	8.39	6.79
1997 Jan	185	169	136	10.57	9.61	7.75	9.64	8.77	7.07
Jul	184	168	136	10.51	9.55	7.74	9.59	8.71	7.06
1998 Jan	189	171	140	10.75	9.77	7.99	9.61	8.74	7.15
Jul	189	171	130	10.75	9.77	7.40	9.61	8.74	6.63
% 85-01/98-01		:			:			:	
% 90-01/98-01		:			:			:	
% 97-01/98-01		1.66			1.66			-0.34	

(1) Sett. E Cent. und Mer. E Ins. bis 1993 Juli / Sett. E Cent. and Mer. E Ins. until 1993 July / Sett. E Cent. et Mer. E Ins. jusqu'en 1996 Juillet

Elektrizität
Electricity
Electricité



Industrieverbraucher

10 GWh/Jahr (2 500 kW, 4 000 h)

Nationale Währung : Preise pro kWh

KKS, ECUS : Preise pro 100 kWh

Industry consumer

10 GWh/Year (2 500 kW, 4 000 h)

National currency : prices per kWh

PPS, ECUS : prices per 100 kWh

Consommateur industriel

10 GWh/an (2 500 kW, 4 000 h)

Monnaie nationale : prix par kWh

SPA, ECUS : Prix par 100 kWh

	Nationale Währung National currency Monnaie nationale			KKS PPS SPA			ECUS		
	Steuern Inbegr. Taxes incl. Taxes comprises	Ohne Mehrwert. VAT excl. Hors TVA	Ohne Steuern Taxes excl. Hors taxes	Steuern Inbegr. Taxes incl. Taxes comprises	Ohne Mehrwert. VAT excl. Hors TVA	Ohne Steuern Taxes excl. Hors taxes	Steuern Inbegr. Taxes incl. Taxes comprises	Ohne Mehrwert. VAT excl. Hors TVA	Ohne Steuern Taxes excl. Hors taxes
LUXEMBOURG⁽¹⁾	LUF						National 50%		
1985 Jan	2.92	2.75	2.75	6.53	6.15	6.15	6.56	6.18	6.18
1986 Jan	2.69	2.54	2.54	6.11	5.77	5.77	6.04	5.71	5.71
1987 Jan	2.76	2.60	2.60	6.23	5.87	5.87	6.44	6.07	6.07
1988 Jan	2.82	2.66	2.66	6.45	6.09	6.09	6.53	6.16	6.16
1989 Jan	2.57	2.42	2.42	5.96	5.61	5.61	5.89	5.54	5.54
1990 Jan	2.57	2.42	2.42	6.01	5.67	5.67	6.03	5.69	5.69
1991 Jan	2.37	2.24	2.24	5.65	5.33	5.33	5.61	5.30	5.30
Jul	2.40	2.27	2.27	5.73	5.40	5.40	5.69	5.36	5.36
1992 Jan	2.40	2.26	2.26	5.70	5.37	5.37	5.70	5.38	5.38
Jul	2.41	2.28	2.28	5.74	5.41	5.41	5.74	5.41	5.41
1993 Jan	2.43	2.29	2.29	5.68	5.35	5.35	6.02	5.68	5.68
Jul	2.44	2.31	2.31	5.72	5.40	5.40	6.07	5.73	5.73
1994 Jan	2.45	2.31	2.31	5.69	5.37	5.37	6.07	5.72	5.72
Jul	2.43	2.29	2.29	5.65	5.33	5.33	6.15	5.80	5.80
1995 Jan	2.44	2.30	2.30	5.63	5.31	5.31	6.22	5.86	5.86
Jul	2.44	2.30	2.30	5.63	5.31	5.31	6.34	5.98	5.98
1996 Jan	2.44	2.30	2.30	5.70	5.38	5.38	6.29	5.94	5.94
Jul	2.49	2.35	2.35	5.80	5.48	5.48	6.32	5.96	5.96
1997 Jan	2.51	2.37	2.37	5.89	5.56	5.56	6.24	5.88	5.88
Jul	2.51	2.37	2.37	5.89	5.56	5.56	6.14	5.79	5.79
1998 Jan	2.44	2.30	2.30	5.67	5.35	5.35	5.97	5.63	5.63
Jul	2.43	2.29	2.29	5.66	5.34	5.34	5.98	5.64	5.64
% 85-01/98-01		-1.38			-1.07			-0.71	
% 90-01/98-01		-0.67			-0.72			-0.13	
% 97-01/98-01		-2.88			-3.78			-4.25	

	NEDERLAND			1/100 NLG			Rotterdam		
1985 Jan	24.10	20.25	20.25	8.92	7.49	7.49	9.59	8.06	8.06
1986 Jan	22.18	18.64	18.64	8.47	7.12	7.12	9.03	7.59	7.59
1987 Jan	16.21	13.51	13.51	6.35	5.30	5.30	6.95	5.80	5.80
1988 Jan	16.45	13.71	13.71	6.66	5.55	5.55	7.09	5.91	5.91
1989 Jan	15.54	13.11	13.11	6.53	5.51	5.51	6.60	5.57	5.57
1990 Jan	16.72	14.11	14.11	7.17	6.05	6.05	7.29	6.15	6.15
1991 Jan	15.35	12.95	12.95	6.62	5.58	5.58	6.65	5.61	5.61
Jul	15.65	13.21	13.21	6.75	5.69	5.69	6.76	5.71	5.71
1992 Jan	14.99	12.65	12.65	6.49	5.48	5.48	6.52	5.50	5.50
Jul	15.54	13.11	13.11	6.73	5.68	5.68	6.74	5.69	5.69
1993 Jan	15.33	13.05	13.05	6.65	5.66	5.66	6.96	5.92	5.92
Jul	15.09	12.84	12.84	6.55	5.57	5.57	6.88	5.86	5.86
1994 Jan	15.78	13.43	13.43	6.91	5.88	5.88	7.26	6.18	6.18
Jul	14.86	12.65	12.65	6.51	5.54	5.54	6.91	5.88	5.88
1995 Jan	15.20	12.94	12.94	6.61	5.63	5.63	7.13	6.07	6.07
Jul	15.20	12.94	12.94	6.61	5.63	5.63	7.25	6.17	6.17
1996 Jan	15.37	13.08	13.08	6.79	5.78	5.78	7.27	6.19	6.19
Jul	15.13	12.88	12.88	6.69	5.69	5.69	7.05	6.00	6.00
1997 Jan	15.39	13.10	13.09	6.86	5.84	5.84	7.03	5.99	5.98
Jul	15.57	13.25	13.24	6.94	5.91	5.91	6.99	5.95	5.94
1998 Jan	15.55	13.23	13.22	6.94	5.90	5.90	6.98	5.94	5.94
Jul	15.55	13.23	13.22	6.94	5.90	5.90	7.00	5.95	5.95
% 85-01/98-01		-3.22			-1.82			-2.32	
% 90-01/98-01		-0.80			-0.31			-0.43	
% 97-01/98-01		0.99			1.03			-0.83	

(1) Leistungsabsenkung : 50 % / Power reduction : 50 % / Effacement de puissance : 50 %

Elektrizität
Electricity
Electricité



Industrieverbraucher
10 GWh/Jahr (2 500 kW, 4 000 h)
Nationale Währung : Preise pro kWh
KKS, ECUS : Preise pro 100 kWh

Industry consumer
10 GWh/Year (2 500 kW, 4 000 h)
National currency : prices per kWh
PPS, ECUS : prices per 100 kWh

Consommateur industriel
10 GWh/an (2 500 kW, 4 000 h)
Monnaie nationale : prix par kWh
SPA, ECUS : Prix par 100 kWh

	Nationale Währung National currency Monnaie nationale			KKS PPS SPA			ECUS		
	Steuern Inbegr. Taxes incl. Taxes comprises	Ohne Mehrwert. VAT excl. Hors TVA	Ohne Steuern Taxes excl. Hors taxes	Steuern Inbegr. Taxes incl. Taxes comprises	Ohne Mehrwert. VAT excl. Hors TVA	Ohne Steuern Taxes excl. Hors taxes	Steuern Inbegr. Taxes incl. Taxes comprises	Ohne Mehrwert. VAT excl. Hors TVA	Ohne Steuern Taxes excl. Hors taxes
ÖSTERREICH									
ATS			Wien						
1985 Jan	:	:	:	:	:	:	:	:	:
1986 Jan	:	:	:	:	:	:	:	:	:
1987 Jan	:	:	:	:	:	:	:	:	:
1988 Jan	:	:	:	:	:	:	:	:	:
1989 Jan	:	:	:	:	:	:	:	:	:
1991 Jan	:	:	:	:	:	:	:	:	:
Jul	:	:	:	:	:	:	:	:	:
1992 Jan	:	:	:	:	:	:	:	:	:
Jul	:	:	:	:	:	:	:	:	:
1993 Jan	:	:	:	:	:	:	:	:	:
Jul	:	:	:	:	:	:	:	:	:
1994 Jan	:	:	:	:	:	:	:	:	:
Jul	:	:	:	:	:	:	:	:	:
1995 Jan	1.24	1.03	1.03	8.24	6.84	6.84	9.27	7.70	7.70
Jul	1.24	1.03	1.03	8.24	6.84	6.84	9.44	7.84	7.84
1996 Jan	1.25	1.04	1.04	8.38	6.98	6.98	9.40	7.83	7.83
Jul	1.36	1.13	1.03	9.13	7.59	6.92	10.11	8.40	7.66
1997 Jan	1.36	1.13	1.03	9.22	7.66	6.99	9.91	8.24	7.51
Jul	1.35	1.13	1.03	9.17	7.64	6.97	9.71	8.09	7.38
1998 Jan	1.32	1.10	1.00	8.97	7.48	6.80	9.50	7.92	7.20
Jul	1.31	1.10	1.00	8.92	7.44	6.76	9.46	7.89	7.17
% 85-01/98-01		:			:			:	
% 90-01/98-01		:			:			:	
% 97-01/98-01		-2.57			-2.35			-3.88	
PORTUGAL									
PTE			Lisboa						
1985 Jan	9.25	9.25	9.25	13.25	13.25	13.25	7.66	7.66	7.66
1986 Jan	11.39	10.55	10.55	14.00	12.96	12.96	8.11	7.51	7.51
1987 Jan	12.42	11.50	11.50	14.08	13.03	13.03	7.84	7.26	7.26
1988 Jan	12.84	11.89	11.89	13.68	12.66	12.66	7.60	7.04	7.04
1989 Jan	12.84	11.89	11.89	12.91	11.95	11.95	7.51	6.96	6.96
1990 Jan	13.55	12.55	12.55	12.13	11.23	11.23	7.56	7.00	7.00
1991 Jan	15.28	14.15	14.15	13.08	12.11	12.11	8.37	7.75	7.75
Jul	17.25	15.97	15.97	14.77	13.67	13.67	9.73	9.01	9.01
1992 Jan	17.25	15.97	15.97	13.80	12.78	12.78	9.76	9.04	9.04
Jul	17.69	16.84	16.84	14.15	13.47	13.47	10.22	9.73	9.73
1993 Jan	17.69	16.84	16.84	14.01	13.34	13.34	10.03	9.55	9.55
Jul	17.69	16.84	16.84	14.01	13.34	13.34	9.29	8.84	8.84
1994 Jan	17.44	16.61	16.61	13.73	13.07	13.07	8.89	8.47	8.47
Jul	17.44	16.61	16.61	13.73	13.07	13.07	8.86	8.44	8.44
1995 Jan	16.46	15.68	15.68	12.51	11.92	11.92	8.39	8.00	8.00
Jul	16.46	15.68	15.68	12.51	11.92	11.92	8.38	7.98	7.98
1996 Jan	15.55	14.81	14.81	11.72	11.17	11.17	7.95	7.57	7.57
Jul	15.55	14.81	14.81	11.72	11.17	11.17	7.90	7.52	7.52
1997 Jan	15.33	14.60	14.60	11.45	10.91	10.91	7.86	7.49	7.49
Jul	15.33	14.60	14.60	11.45	10.91	10.91	7.67	7.30	7.30
1998 Jan	15.12	14.40	14.40	11.16	10.63	10.63	7.48	7.13	7.13
Jul	15.12	14.40	14.40	11.16	10.63	10.63	7.48	7.13	7.13
% 85-01/98-01		3.47			-1.68			-0.55	
% 90-01/98-01		1.74			-0.68			0.23	
% 97-01/98-01		-1.37			-2.57			-4.81	

Elektrizität
Electricity
Electricité



Industrieverbraucher

10 GWh/Jahr (2 500 kW, 4 000 h)

Nationale Währung : Preise pro kWh

KKS, ECUS : Preise pro 100 kWh

Industry consumer

10 GWh/Year (2 500 kW, 4 000 h)

National currency : prices per kWh

PPS, ECUS : prices per 100 kWh

Consommateur industriel

10 GWh/an (2 500 kW, 4 000 h)

Monnaie nationale : prix par kWh

SPA, ECUS : Prix par 100 kWh

	Nationale Währung			KKS			ECUS		
	National currency			PPS					
	Monnaie nationale			SPA					
	Steuern Inbegr.	Ohne Mehrwert.	Ohne Steuern	Steuern Inbegr.	Ohne Mehrwert.	Ohne Steuern	Steuern Inbegr.	Ohne Mehrwert.	Ohne Steuern
	Taxes incl.	VAT excl.	Taxes excl.	Taxes incl.	VAT excl.	Taxes excl.	Taxes incl.	VAT excl.	Taxes excl.
	Taxes comprises	Hors TVA	Hors taxes	Taxes comprises	Hors TVA	Hors taxes	Taxes comprises	Hors TVA	Hors taxes
SUOMI/FINLAND									
	1/100 FIM						National		
1985 Jan	:	:	:	:	:	:	:	:	:
1986 Jan	:	:	:	:	:	:	:	:	:
1987 Jan	:	:	:	:	:	:	:	:	:
1988 Jan	:	:	:	:	:	:	:	:	:
1989 Jan	:	:	:	:	:	:	:	:	:
1991 Jan	:	:	:	:	:	:	:	:	:
Jul	:	:	:	:	:	:	:	:	:
1992 Jan	:	:	:	:	:	:	:	:	:
Jul	:	:	:	:	:	:	:	:	:
1993 Jan	:	:	:	:	:	:	:	:	:
Jul	:	:	:	:	:	:	:	:	:
1994 Jan	:	:	:	:	:	:	:	:	:
Jul	:	:	:	:	:	:	:	:	:
1995 Jan	31.90	26.10	26.10	4.72	3.86	3.86	5.42	4.44	4.44
Jul	31.50	25.80	25.80	4.66	3.82	3.82	5.51	4.52	4.52
1996 Jan	33.50	27.50	27.50	5.03	4.13	4.13	5.83	4.79	4.79
Jul	:	:	:	:	:	:	:	:	:
1997 Jan	32.50	26.70	24.20	4.94	4.06	3.68	5.59	4.59	4.16
Jul	31.40	25.70	24.20	4.77	3.91	3.68	5.34	4.37	4.11
1998 Jan	32.10	26.30	24.20	4.88	4.00	3.68	5.36	4.39	4.04
Jul	32.54	26.68	24.58	4.95	4.06	3.74	5.43	4.46	4.10
% 85-01/98-01	:	:	:	:	:	:	:	:	:
% 90-01/98-01	:	:	:	:	:	:	:	:	:
% 97-01/98-01		-1.50			-1.48			-4.36	

SVERIGE									
	1/100 SEK						National		
1985 Jan	:	:	:	:	:	:	:	:	:
1986 Jan	:	:	:	:	:	:	:	:	:
1987 Jan	:	:	:	:	:	:	:	:	:
1988 Jan	:	:	:	:	:	:	:	:	:
1989 Jan	:	:	:	:	:	:	:	:	:
1991 Jan	:	:	:	:	:	:	:	:	:
Jul	:	:	:	:	:	:	:	:	:
1992 Jan	:	:	:	:	:	:	:	:	:
Jul	:	:	:	:	:	:	:	:	:
1993 Jan	:	:	:	:	:	:	:	:	:
Jul	:	:	:	:	:	:	:	:	:
1994 Jan	:	:	:	:	:	:	:	:	:
Jul	:	:	:	:	:	:	:	:	:
1995 Jan	:	:	:	:	:	:	:	:	:
Jul	:	:	:	:	:	:	:	:	:
1996 Jan	43.30	34.60	34.60	4.03	3.22	3.22	4.98	3.98	3.98
Jul	43.25	34.60	34.60	4.02	3.22	3.22	5.15	4.12	4.12
1997 Jan	43.75	35.00	35.00	4.07	3.26	3.26	5.12	4.10	4.10
Jul	41.00	32.80	32.80	3.81	3.05	3.05	4.76	3.80	3.80
1998 Jan	40.88	32.70	32.70	3.76	3.01	3.01	4.70	3.76	3.76
Jul	37.50	30.00	30.00	3.45	2.76	2.76	4.28	3.42	3.42
% 85-01/98-01	:	:	:	:	:	:	:	:	:
% 90-01/98-01	:	:	:	:	:	:	:	:	:
% 97-01/98-01		-6.57			-7.67			-8.29	

Elektrizität
Electricity
Electricité



Industrieverbraucher
10 GWh/Jahr (2 500 kW, 4 000 h)
Nationale Währung : Preise pro kWh
KKS, ECUS : Preise pro 100 kWh

Industry consumer
10 GWh/Year (2 500 kW, 4 000 h)
National currency : prices per kWh
PPS, ECUS : prices per 100 kWh

Consommateur industriel
10 GWh/an (2 500 kW, 4 000 h)
Monnaie nationale : prix par kWh
SPA, ECUS : Prix par 100 kWh

	Nationale Währung National currency Monnaie nationale			KKS PPS SPA			ECUS		
	Steuern Inbegr. Taxes incl. Taxes comprises	Ohne Mehrwert. VAT excl. Hors TVA	Ohne Steuern Taxes excl. Hors taxes	Steuern Inbegr. Taxes incl. Taxes comprises	Ohne Mehrwert. VAT excl. Hors TVA	Ohne Steuern Taxes excl. Hors taxes	Steuern Inbegr. Taxes incl. Taxes comprises	Ohne Mehrwert. VAT excl. Hors TVA	Ohne Steuern Taxes excl. Hors taxes
UNITED KINGDOM	1/100 GBP						Leeds		
1985 Jan	3.87	3.87	3.87	6.37	6.37	6.37	6.21	6.21	6.21
1986 Jan	4.02	4.02	4.02	6.62	6.62	6.62	6.42	6.42	6.42
1987 Jan	4.01	4.01	4.01	6.43	6.43	6.43	5.43	5.43	5.43
1988 Jan	4.06	4.06	4.06	6.40	6.40	6.40	5.85	5.85	5.85
1989 Jan	4.30	4.30	4.30	6.65	6.65	6.65	6.70	6.70	6.70
1990 Jan	4.63	4.63	4.63	7.05	7.05	7.05	6.36	6.36	6.36
1991 Jan	5.77	5.02	5.02	8.55	7.44	7.44	8.23	7.15	7.15
Jul	4.90	4.10	4.10	7.26	6.07	6.07	7.03	5.88	5.88
1992 Jan	4.90	4.20	4.20	7.36	6.31	6.31	6.86	5.88	5.88
Jul	5.26	4.48	4.48	7.90	6.73	6.73	7.36	6.27	6.27
1993 Jan	5.28	4.49	4.49	7.69	6.54	6.54	6.67	5.68	5.68
Jul	5.35	4.55	4.55	7.79	6.62	6.62	7.04	5.98	5.98
1994 Jan	5.44	4.63	4.63	7.81	6.64	6.64	7.29	6.20	6.20
Jul	:	:	:	:	:	:	:	:	:
1995 Jan	4.81	4.09	4.09	6.87	5.84	5.84	6.10	5.19	5.19
Jul	:	:	:	:	:	:	:	:	:
1996 Jan	:	:	:	:	:	:	:	:	:
Jul	:	:	:	:	:	:	:	:	:
1997 Jan	:	:	:	:	:	:	:	:	:
Jul	:	:	:	:	:	:	:	:	:
1998 Jan	:	:	:	:	:	:	:	:	:
Jul	:	:	:	:	:	:	:	:	:
% 85-01/98-01	:	:	:	:	:	:	:	:	:
% 90-01/98-01	:	:	:	:	:	:	:	:	:
% 97-01/98-01	:	:	:	:	:	:	:	:	:

Elektrizität
Electricity
Electricité



Industrieverbraucher
24 GWh/Jahr (4 000 kW, 6 000 h)
Nationale Währung : Preise per kWh
KKS, ECUS : Preise pro 100 kWh

Industry consumer
24 GWh/Year (4 000 kW, 6 000 h)
National currency : prices per kWh
PPS, ECUS : prices per 100 kWh

Consommateur industriel
24 GWh/an (4 000 kW, 6 000 h)
Monnaie nationale : prix par kWh
SPA, ECUS : Prix par 100 kWh

	Nationale Währung National currency Monnaie nationale			KKS PPS SPA			ECUS		
	Steuern Inbegr. Taxes incl. Taxes comprises	Ohne Mehrwert. VAT excl. Hors TVA	Ohne Steuern Taxes excl. Hors taxes	Steuern Inbegr. Taxes incl. Taxes comprises	Ohne Mehrwert. VAT excl. Hors TVA	Ohne Steuern Taxes excl. Hors taxes	Steuern Inbegr. Taxes incl. Taxes comprises	Ohne Mehrwert. VAT excl. Hors TVA	Ohne Steuern Taxes excl. Hors taxes
	BELGIQUE/BELGIË BEF								
National									
1985 Jan	3.08	2.64	2.64	6.98	5.98	5.98	6.92	5.93	5.93
1986 Jan	3.05	2.61	2.61	6.87	5.88	5.88	6.85	5.86	5.86
1987 Jan	2.80	2.39	2.39	6.31	5.39	5.39	6.53	5.58	5.58
1988 Jan	2.78	2.38	2.38	6.41	5.49	5.49	6.44	5.51	5.51
1989 Jan	2.74	2.34	2.34	6.36	5.43	5.43	6.28	5.36	5.36
1990 Jan	2.87	2.45	2.45	6.75	5.76	5.76	6.73	5.75	5.75
1991 Jan	2.73	2.33	2.33	6.56	5.60	5.60	6.47	5.52	5.52
Jul	2.75	2.35	2.35	6.61	5.65	5.65	6.50	5.56	5.56
1992 Jan	2.67	2.28	2.28	6.53	5.58	5.58	6.36	5.43	5.43
Jul	2.77	2.32	2.32	6.78	5.68	5.68	6.58	5.51	5.51
1993 Jan	2.78	2.33	2.33	6.91	5.79	5.79	6.90	5.78	5.78
Jul	2.78	2.33	2.33	6.91	5.79	5.79	6.90	5.78	5.78
1994 Jan	2.75	2.28	2.28	6.86	5.69	5.69	6.81	5.65	5.65
Jul	2.75	2.28	2.28	6.86	5.69	5.69	6.96	5.77	5.77
1995 Jan	2.84	2.36	2.36	7.05	5.86	5.86	7.25	6.03	6.03
Jul	2.81	2.33	2.33	6.96	5.78	5.78	7.30	6.06	6.06
1996 Jan	2.82	2.33	2.33	7.07	5.84	5.84	7.27	6.01	6.01
Jul	2.81	2.32	2.32	7.03	5.81	5.81	7.13	5.90	5.90
1997 Jan	2.80	2.32	2.32	7.11	5.88	5.88	6.97	5.76	5.76
Jul	2.86	2.36	2.36	7.25	5.99	5.99	6.99	5.78	5.78
1998 Jan	2.78	2.30	2.30	7.06	5.83	5.83	6.82	5.64	5.64
Jul	2.82	2.33	2.33	7.16	5.92	5.92	6.94	5.74	5.74
% 85-01/98-01		-1.06			-0.20			-0.38	
% 90-01/98-01		-0.79			0.15			-0.24	
% 97-01/98-01		-0.69			-0.85			-2.08	

	DANMARK			1/100 DKK			National			
	DANMARK									
	National									
1985 Jan	41.16	30.94	30.94	4.03	3.03	3.03	5.19	3.90	3.90	
1986 Jan	39.04	28.57	28.57	3.79	2.77	2.77	4.88	3.57	3.57	
1987 Jan	33.08	21.25	21.25	3.14	2.02	2.02	4.23	2.72	2.72	
1988 Jan	39.25	26.31	26.31	3.77	2.53	2.53	4.95	3.32	3.32	
1989 Jan	47.67	33.21	33.21	4.62	3.22	3.22	5.91	4.12	4.12	
1990 Jan	49.29	34.45	34.45	4.88	3.41	3.41	6.26	4.38	4.38	
1991 Jan	48.65	33.93	33.93	5.01	3.49	3.49	6.18	4.31	4.31	
Jul	48.85	34.09	34.09	5.03	3.51	3.51	6.16	4.30	4.30	
1992 Jan	48.25	32.00	32.00	4.87	3.23	3.23	6.08	4.03	4.03	
Jul	49.35	32.08	32.08	4.98	3.24	3.24	6.27	4.07	4.07	
1993 Jan	52.08	35.26	30.26	5.47	3.70	3.18	6.87	4.65	3.99	
Jul	51.91	35.13	30.13	5.45	3.69	3.16	6.85	4.64	3.98	
1994 Jan	52.66	35.13	30.13	5.69	3.79	3.25	7.00	4.67	4.01	
Jul	52.66	35.13	30.13	5.69	3.79	3.25	7.00	4.67	4.01	
1995 Jan	53.61	35.29	30.29	5.74	3.78	3.24	7.13	4.69	4.03	
Jul	53.61	35.29	30.29	5.74	3.78	3.24	7.34	4.83	4.15	
1996 Jan	57.16	37.53	31.63	6.17	4.05	3.42	7.83	5.14	4.33	
Jul	57.16	37.53	31.63	6.17	4.05	3.42	7.77	5.10	4.30	
1997 Jan	58.24	37.59	31.69	6.29	4.06	3.42	7.80	5.04	4.25	
Jul	58.26	37.61	31.71	6.29	4.06	3.42	7.75	5.00	4.22	
1998 Jan	62.99	41.39	35.49	6.74	4.43	3.80	8.38	5.50	4.72	
Jul	62.95	40.04	34.14	6.74	4.28	3.65	8.37	5.33	4.54	
% 85-01/98-01		2.26			2.96			2.68		
% 90-01/98-01		2.32			3.33			2.89		
% 97-01/98-01		10.11			9.11			9.13		

Elektrizität
Electricity
Electricité



Industrieverbraucher
24 GWh/Jahr (4 000 kW, 6 000 h)
Nationale Währung : Preise per kWh
KKS, ECUS : Preise pro 100 kWh

Industry consumer
24 GWh/Year (4 000 kW, 6 000 h)
National currency : prices per kWh
PPS, ECUS : prices per 100 kWh

Consommateur industriel
24 GWh/an (4 000 kW, 6 000 h)
Monnaie nationale : prix par kWh
SPA, ECUS : Prix par 100 kWh

	Nationale Währung National currency Monnaie nationale			KKS PPS SPA			ECUS		
	Steuern Inbegr. Taxes incl. Taxes comprises	Ohne Mehrwert. VAT excl. Hors TVA	Ohne Steuern Taxes excl. Hors taxes	Steuern Inbegr. Taxes incl. Taxes comprises	Ohne Mehrwert. VAT excl. Hors TVA	Ohne Steuern Taxes excl. Hors taxes	Steuern Inbegr. Taxes incl. Taxes comprises	Ohne Mehrwert. VAT excl. Hors TVA	Ohne Steuern Taxes excl. Hors taxes
DEUTSCHLAND	1/100 DEM			West Gebiet					
1985 Jan	14.14	12.41	11.93	5.87	5.15	4.95	6.36	5.58	5.37
1986 Jan	15.24	13.57	12.89	6.32	5.63	5.35	7.00	6.23	5.92
1987 Jan	15.97	14.01	13.34	6.66	5.84	5.56	7.73	6.78	6.46
1988 Jan	16.40	14.39	13.34	7.00	6.14	5.70	7.94	6.96	6.46
1989 Jan	16.61	14.57	13.34	7.29	6.40	5.86	7.97	6.99	6.40
1990 Jan	16.56	14.53	13.34	7.35	6.45	5.92	8.15	7.15	6.56
1991 Jan	15.81	13.87	12.77	7.11	6.24	5.75	7.72	6.77	6.23
Jul	15.81	13.86	12.77	7.11	6.24	5.75	7.70	6.75	6.22
1992 Jan	15.74	13.81	12.77	7.05	6.19	5.72	7.71	6.77	6.26
Jul	15.75	13.81	12.77	7.06	6.19	5.72	7.72	6.77	6.26
1993 Jan	15.86	13.79	12.77	6.98	6.07	5.62	8.10	7.05	6.53
Jul	15.86	13.79	12.77	6.98	6.07	5.62	8.14	7.07	6.55
1994 Jan	16.02	13.93	12.77	7.19	6.25	5.73	8.35	7.26	6.65
Jul	15.80	13.74	12.59	7.09	6.17	5.65	8.23	7.16	6.56
1995 Jan	15.80	13.74	12.59	7.05	6.13	5.62	8.30	7.21	6.61
Jul	15.80	13.74	12.59	7.05	6.13	5.62	8.45	7.35	6.74
1996 Jan	13.77	11.98	11.98	6.25	5.44	5.44	7.28	6.34	6.34
Jul	13.77	11.98	11.98	6.25	5.44	5.44	7.20	6.27	6.27
1997 Jan	13.77	11.98	11.98	6.29	5.47	5.47	7.06	6.15	6.15
Jul	13.77	11.98	11.98	6.29	5.47	5.47	6.95	6.05	6.05
1998 Jan	13.77	11.98	11.98	6.31	5.49	5.49	6.97	6.06	6.06
Jul	13.89	11.98	11.98	6.36	5.49	5.49	7.04	6.07	6.07
% 85-01/98-01		-0.27			0.49			0.64	
% 90-01/98-01		-2.38			-1.99			-2.05	
% 97-01/98-01		-			0.37			-1.46	
ELLADA	GRD			Athinai					
1985 Jan	6.57	6.57	6.57	7.56	7.56	7.56	7.25	7.25	7.25
1986 Jan	7.62	7.62	7.62	7.70	7.70	7.70	5.75	5.75	5.75
1987 Jan	10.33	8.76	8.76	9.35	7.93	7.93	6.89	5.84	5.84
1988 Jan	10.16	8.76	8.76	8.29	7.15	7.15	6.17	5.32	5.32
1989 Jan	10.77	9.28	9.28	8.22	7.08	7.08	6.23	5.36	5.36
1990 Jan	12.17	10.49	10.49	8.02	6.91	6.91	6.40	5.52	5.52
1991 Jan	13.87	11.75	11.75	8.10	6.86	6.86	6.39	5.42	5.42
Jul	15.46	13.10	13.10	9.03	7.65	7.65	6.88	5.83	5.83
1992 Jan	16.33	13.84	13.84	8.87	7.52	7.52	6.94	5.88	5.88
Jul	16.33	13.84	13.84	8.87	7.52	7.52	6.52	5.52	5.52
1993 Jan	16.33	13.84	13.84	8.21	6.96	6.96	6.24	5.29	5.29
Jul	16.33	13.84	13.84	8.21	6.96	6.96	6.12	5.19	5.19
1994 Jan	16.33	13.84	13.84	7.74	6.56	6.56	5.86	4.97	4.97
Jul	16.83	14.26	14.26	7.98	6.76	6.76	5.81	4.92	4.92
1995 Jan	16.83	14.26	14.26	7.41	6.27	6.27	5.69	4.82	4.82
Jul	17.77	15.06	15.06	7.82	6.63	6.63	5.86	4.97	4.97
1996 Jan	17.77	15.06	15.06	7.45	6.31	6.31	5.72	4.85	4.85
Jul	17.77	15.06	15.06	7.45	6.31	6.31	5.88	4.98	4.98
1997 Jan	17.77	15.06	15.06	7.05	5.98	5.98	5.81	4.92	4.92
Jul	17.77	15.06	15.06	7.05	5.98	5.98	5.72	4.85	4.85
1998 Jan	18.21	15.43	15.43	6.94	5.88	5.88	5.83	4.94	4.94
Jul	18.21	15.43	15.43	6.94	5.88	5.88	5.54	4.69	4.69
% 85-01/98-01		6.79			-1.91			-2.91	
% 90-01/98-01		4.94			-2.00			-1.38	
% 97-01/98-01		2.46			-1.67			0.41	

Elektrizität
Electricity
Electricité



Industrieverbraucher

24 GWh/Jahr (4 000 kW, 6 000 h)

Nationale Währung : Preise per kWh

KKS, ECUS : Preise pro 100 kWh

Industry consumer

24 GWh/Year (4 000 kW, 6 000 h)

National currency : prices per kWh

PPS, ECUS : prices per 100 kWh

Consommateur industriel

24 GWh/an (4 000 kW, 6 000 h)

Monnaie nationale : prix par kWh

SPA, ECUS : Prix par 100 kWh

	Nationale Währung National currency Monnaie nationale			KKS PPS SPA			ECUS		
	Steuern Inbegr. Taxes incl. Taxes comprises	Ohne Mehrwert. VAT excl. Hors TVA	Ohne Steuern Taxes excl. Hors taxes	Steuern Inbegr. Taxes incl. Taxes comprises	Ohne Mehrwert. VAT excl. Hors TVA	Ohne Steuern Taxes excl. Hors taxes	Steuern Inbegr. Taxes incl. Taxes comprises	Ohne Mehrwert. VAT excl. Hors TVA	Ohne Steuern Taxes excl. Hors taxes
	ESPAÑA								
ESP									
Madrid									
1985 Jan	7.46	7.46	6.69	7.47	7.47	6.70	6.06	6.06	5.44
1986 Jan	8.23	7.35	7.35	7.66	6.84	6.84	6.04	5.39	5.39
1987 Jan	9.18	8.20	8.20	8.26	7.38	7.38	6.38	5.70	5.70
1988 Jan	9.53	8.51	8.51	8.46	7.56	7.56	6.79	6.07	6.07
1989 Jan	10.07	8.99	8.99	8.78	7.84	7.84	7.71	6.89	6.89
1990 Jan	10.46	9.34	9.34	8.87	7.92	7.92	7.93	7.08	7.08
1991 Jan	11.19	9.99	9.99	9.55	8.52	8.52	8.66	7.73	7.73
Jul	11.19	9.99	9.99	9.55	8.52	8.52	8.69	7.76	7.76
1992 Jan	11.61	10.27	10.27	9.36	8.28	8.28	8.99	7.95	7.95
Jul	11.61	10.27	10.27	9.36	8.28	8.28	8.93	7.90	7.90
1993 Jan	11.90	10.35	10.35	9.42	8.20	8.20	8.57	7.45	7.45
Jul	11.90	10.35	10.35	9.42	8.20	8.20	7.77	6.76	6.76
1994 Jan	11.88	10.33	10.33	9.10	7.91	7.91	7.45	6.48	6.48
Jul	11.88	10.33	10.33	9.10	7.91	7.91	7.51	6.53	6.53
1995 Jan	11.76	10.14	10.14	8.74	7.53	7.53	7.15	6.17	6.17
Jul	11.76	10.14	10.14	8.74	7.53	7.53	7.30	6.30	6.30
1996 Jan	11.76	10.14	10.14	8.66	7.46	7.46	7.40	6.38	6.38
Jul	11.76	10.14	10.14	8.66	7.46	7.46	7.28	6.28	6.28
1997 Jan	11.24	9.69	9.69	8.21	7.07	7.07	6.87	5.92	5.92
Jul	11.24	9.69	9.69	8.21	7.07	7.07	6.73	5.80	5.80
1998 Jan	10.66	9.19	8.74	7.70	6.64	6.31	6.36	5.49	5.22
Jul	10.66	9.19	8.74	7.70	6.64	6.31	6.36	5.49	5.22
% 85-01/98-01		1.62			-0.90			-0.76	
% 90-01/98-01		-0.20			-2.18			-3.13	
% 97-01/98-01		-5.16			-6.08			-7.26	
FRANCE									
1/100 FRF									
Paris									
1985 Jan	38.07	32.10	32.10	5.29	4.46	4.46	5.60	4.72	4.72
1986 Jan	39.32	33.15	33.15	5.35	4.51	4.51	5.90	4.97	4.97
1987 Jan	38.92	32.82	32.82	5.25	4.43	4.43	5.64	4.76	4.76
1988 Jan	38.55	32.50	32.50	5.24	4.42	4.42	5.51	4.65	4.65
1989 Jan	39.46	33.27	33.27	5.48	4.62	4.62	5.56	4.69	4.69
1990 Jan	40.75	34.36	34.36	5.71	4.81	4.81	5.87	4.95	4.95
1991 Jan	41.16	34.71	34.71	5.97	5.03	5.03	5.93	5.00	5.00
Jul	42.58	35.91	35.91	6.17	5.21	5.21	6.09	5.14	5.14
1992 Jan	42.59	35.91	35.91	6.13	5.17	5.17	6.13	5.17	5.17
Jul	43.37	36.57	36.57	6.25	5.27	5.27	6.29	5.30	5.30
1993 Jan	43.37	36.57	36.57	6.12	5.16	5.16	6.55	5.52	5.52
Jul	43.86	36.98	36.98	6.18	5.21	5.21	6.58	5.55	5.55
1994 Jan	43.86	36.98	36.98	6.14	5.18	5.18	6.67	5.62	5.62
Jul	43.73	36.88	36.88	6.12	5.16	5.16	6.65	5.61	5.61
1995 Jan	43.73	36.88	36.88	6.12	5.16	5.16	6.65	5.61	5.61
Jul	43.44	36.63	36.63	6.08	5.13	5.13	6.65	5.60	5.60
1996 Jan	43.74	36.27	36.27	6.21	5.15	5.15	6.78	5.62	5.62
Jul	43.44	36.02	36.02	6.17	5.11	5.11	6.73	5.58	5.58
1997 Jan	43.44	36.02	36.02	6.21	5.15	5.15	6.60	5.48	5.48
Jul	41.11	34.09	34.09	5.88	4.87	4.87	6.17	5.11	5.11
1998 Jan	41.11	34.09	34.09	5.92	4.91	4.91	6.21	5.15	5.15
Jul	39.90	33.08	33.08	5.75	4.76	4.76	6.02	5.00	5.00
% 85-01/98-01		0.46			0.74			0.67	
% 90-01/98-01		-0.10			0.26			0.50	
% 97-01/98-01		-5.36			-4.66			-6.02	

Elektrizität
Electricity
Electricité



Industrieverbraucher
24 GWh/Jahr (4 000 kW, 6 000 h)
Nationale Währung : Preise per kWh
KKS, ECUS : Preise pro 100 kWh

Industry consumer
24 GWh/Year (4 000 kW, 6 000 h)
National currency : prices per kWh
PPS, ECUS : prices per 100 kWh

Consommateur industriel
24 GWh/an (4 000 kW, 6 000 h)
Monnaie nationale : prix par kWh
SPA, ECUS : Prix par 100 kWh

	Nationale Währung National currency Monnaie nationale			KKS PPS SPA			ECUS		
	Steuern inbegr. Taxes incl. Taxes comprises	Ohne Mehrwert. VAT excl. Hors TVA	Ohne Steuern Taxes excl. Hors taxes	Steuern inbegr. Taxes incl. Taxes comprises	Ohne Mehrwert. VAT excl. Hors TVA	Ohne Steuern Taxes excl. Hors taxes	Steuern inbegr. Taxes incl. Taxes comprises	Ohne Mehrwert. VAT excl. Hors TVA	Ohne Steuern Taxes excl. Hors taxes
	IRELAND								
	1/100 IEP			Dublin					
1985 Jan	5.36	5.36	5.36	6.84	6.84	6.84	7.50	7.50	7.50
1986 Jan	5.36	5.36	5.36	6.67	6.67	6.67	7.49	7.49	7.49
1987 Jan	4.23	4.23	4.23	5.26	5.26	5.26	5.47	5.47	5.47
1988 Jan	4.23	4.23	4.23	5.32	5.32	5.32	5.43	5.43	5.43
1989 Jan	4.24	4.03	4.03	5.36	5.11	5.11	5.44	5.18	5.18
1990 Jan	4.24	4.03	4.03	5.70	5.43	5.43	5.51	5.24	5.24
1991 Jan	4.44	4.03	4.03	6.27	5.70	5.70	5.78	5.25	5.25
Jul	4.54	4.03	4.03	6.41	5.70	5.70	5.91	5.25	5.25
1992 Jan	4.54	4.03	4.03	6.58	5.85	5.85	5.92	5.26	5.26
Jul	4.54	4.03	4.03	6.58	5.85	5.85	5.92	5.26	5.26
1993 Jan	4.54	4.03	4.03	6.42	5.71	5.71	6.12	5.44	5.44
Jul	4.54	4.03	4.03	6.42	5.71	5.71	5.63	5.00	5.00
1994 Jan	4.54	4.03	4.03	6.61	5.88	5.88	5.83	5.18	5.18
Jul	4.54	4.03	4.03	6.61	5.88	5.88	5.67	5.04	5.04
1995 Jan	4.54	4.03	4.03	6.63	5.89	5.89	5.70	5.06	5.06
Jul	4.54	4.03	4.03	6.63	5.89	5.89	5.53	4.92	4.92
1996 Jan	4.54	4.03	4.03	6.69	5.95	5.95	5.56	4.95	4.95
Jul	4.67	4.16	4.16	6.89	6.13	6.13	5.90	5.24	5.24
1997 Jan	4.67	4.16	4.16	6.91	6.15	6.15	6.28	5.58	5.58
Jul	4.70	4.18	4.18	6.95	6.18	6.18	6.36	5.66	5.66
1998 Jan	4.70	4.18	4.18	6.91	6.14	6.14	5.97	5.31	5.31
Jul	4.70	4.18	4.18	6.91	6.14	6.14	5.99	5.33	5.33
% 85-01/98-01		-1.90			-0.83			-2.62	
% 90-01/98-01		0.44			1.55			0.17	
% 97-01/98-01		0.53			-0.16			-4.84	
ITALIA⁽¹⁾									
	ITL			National					
1985 Jan	:	:	:	:	:	:	:	:	:
1986 Jan	:	:	:	:	:	:	:	:	:
1987 Jan	:	:	:	:	:	:	:	:	:
1988 Jan	:	:	:	:	:	:	:	:	:
1989 Jan	:	:	:	:	:	:	:	:	:
1991 Jan	:	:	:	:	:	:	:	:	:
Jul	:	:	:	:	:	:	:	:	:
1992 Jan	:	:	:	:	:	:	:	:	:
Jul	:	:	:	:	:	:	:	:	:
1993 Jan	:	:	:	:	:	:	:	:	:
Jul	:	:	:	:	:	:	:	:	:
1994 Jan	131	120	98	7.97	7.31	5.99	6.93	6.35	5.20
Jul	131	120	98	7.97	7.31	5.99	6.80	6.23	5.10
1995 Jan	136	125	103	8.02	7.36	6.09	6.80	6.24	5.16
Jul	141	129	107	8.34	7.58	6.31	6.50	5.91	4.92
1996 Jan	141	129	107	8.20	7.46	6.21	6.93	6.30	5.24
Jul	141	129	107	8.20	7.46	6.21	7.35	6.68	5.57
1997 Jan	149	136	112	8.52	7.74	6.41	7.77	7.06	5.85
Jul	148	135	112	8.46	7.69	6.40	7.71	7.01	5.84
1998 Jan	153	139	117	8.69	7.90	6.65	7.78	7.07	5.95
Jul	153	139	106	8.69	7.90	6.07	7.78	7.07	5.43
% 85-01/98-01		:			:			:	
% 90-01/98-01		:			:			:	
% 97-01/98-01		2.06			2.07			0.14	

(1) Sett. E Cent. und Mer. E Ins. bis 1993 Juli / Sett. E Cent. and Mer. E Ins. until 1993 July / Sett. E Cent. et Mer. E Ins. jusqu'en 1996 Juillet

Industrieverbraucher

24 GWh/Jahr (4 000 kW, 6 000 h)

Nationale Währung : Preise per kWh

KKS, ECUS : Preise pro 100 kWh

Industry consumer

24 GWh/Year (4 000 kW, 6 000 h)

National currency : prices per kWh

PPS, ECUS : prices per 100 kWh

Consommateur industriel

24 GWh/an (4 000 kW, 6 000 h)

Monnaie nationale : prix par kWh

SPA, ECUS : Prix par 100 kWh

	Nationale Währung National currency Monnaie nationale			KKS PPS SPA			ECUS		
	Steuern Inbegr. Taxes incl. Taxes comprises	Ohne Mehrwert. VAT excl. Hors TVA	Ohne Steuern Taxes excl. Hors taxes	Steuern Inbegr. Taxes incl. Taxes comprises	Ohne Mehrwert. VAT excl. Hors TVA	Ohne Steuern Taxes excl. Hors taxes	Steuern Inbegr. Taxes incl. Taxes comprises	Ohne Mehrwert. VAT excl. Hors TVA	Ohne Steuern Taxes excl. Hors taxes
	LUXEMBOURG⁽¹⁾			LUF			National 50%		
1985 Jan	2.39	2.25	2.25	5.35	5.03	5.03	5.37	5.05	5.05
1986 Jan	2.23	2.10	2.10	5.07	4.77	4.77	5.01	4.72	4.72
1987 Jan	2.29	2.16	2.16	5.17	4.87	4.87	5.34	5.04	5.04
1988 Jan	2.34	2.21	2.21	5.36	5.06	5.06	5.42	5.12	5.12
1989 Jan	2.16	2.04	2.04	5.01	4.73	4.73	4.95	4.67	4.67
1990 Jan	2.18	2.06	2.06	5.11	4.82	4.82	5.12	4.83	4.83
1991 Jan	2.01	1.90	1.90	4.79	4.52	4.52	4.76	4.49	4.49
Jul	1.98	1.87	1.87	4.72	4.45	4.45	4.68	4.42	4.42
1992 Jan	1.97	1.86	1.86	4.69	4.43	4.43	4.70	4.43	4.43
Jul	1.99	1.88	1.88	4.73	4.46	4.46	4.73	4.46	4.46
1993 Jan	2.00	1.89	1.89	4.68	4.41	4.41	4.96	4.68	4.68
Jul	2.02	1.90	1.90	4.71	4.45	4.45	5.00	4.72	4.72
1994 Jan	2.02	1.90	1.90	4.69	4.42	4.42	5.00	4.72	4.72
Jul	2.00	1.89	1.89	4.66	4.40	4.40	5.07	4.78	4.78
1995 Jan	2.01	1.89	1.89	4.64	4.38	4.38	5.12	4.83	4.83
Jul	2.01	1.89	1.89	4.64	4.38	4.38	5.22	4.93	4.93
1996 Jan	2.01	1.90	1.90	4.70	4.43	4.43	5.19	4.89	4.89
Jul	2.05	1.93	1.93	4.78	4.51	4.51	5.21	4.91	4.91
1997 Jan	2.07	1.95	1.95	4.86	4.58	4.58	5.14	4.85	4.85
Jul	2.07	1.95	1.95	4.86	4.58	4.58	5.06	4.77	4.77
1998 Jan	2.01	1.89	1.89	4.67	4.40	4.40	4.92	4.64	4.64
Jul	2.00	1.89	1.89	4.66	4.40	4.40	4.92	4.64	4.64
% 85-01/98-01		-1.33			-1.02			-0.65	
% 90-01/98-01		-1.06			-1.13			-0.50	
% 97-01/98-01		-3.03			-3.93			-4.33	
NEDERLAND			1/100 NLG			Rotterdam			
1985 Jan	20.47	17.20	17.20	7.57	6.36	6.36	8.15	6.85	6.85
1986 Jan	19.30	16.22	16.22	7.37	6.20	6.20	7.86	6.60	6.60
1987 Jan	13.79	11.49	11.49	5.41	4.50	4.50	5.92	4.93	4.93
1988 Jan	14.09	11.74	11.74	5.71	4.75	4.75	6.07	5.06	5.06
1989 Jan	12.69	10.81	10.81	5.33	4.54	4.54	5.39	4.59	4.59
1990 Jan	13.30	11.22	11.22	5.71	4.81	4.81	5.80	4.89	4.89
1991 Jan	12.29	10.37	10.37	5.30	4.47	4.47	5.32	4.49	4.49
Jul	12.42	10.48	10.48	5.35	4.52	4.52	5.37	4.53	4.53
1992 Jan	11.13	9.39	9.39	4.82	4.07	4.07	4.84	4.08	4.08
Jul	11.48	9.69	9.69	4.97	4.20	4.20	4.98	4.21	4.21
1993 Jan	11.49	9.78	9.78	4.99	4.24	4.24	5.22	4.44	4.44
Jul	11.26	9.58	9.58	4.89	4.16	4.16	5.13	4.37	4.37
1994 Jan	11.78	10.03	10.03	5.16	4.39	4.39	5.42	4.61	4.61
Jul	11.60	9.87	9.87	5.08	4.32	4.32	5.39	4.59	4.59
1995 Jan	12.37	10.53	10.53	5.38	4.58	4.58	5.80	4.94	4.94
Jul	12.29	10.46	10.46	5.35	4.55	4.55	5.86	4.99	4.99
1996 Jan	12.87	10.95	10.95	5.69	4.84	4.84	6.09	5.18	5.18
Jul	12.68	10.79	10.79	5.60	4.77	4.77	5.91	5.03	5.03
1997 Jan	12.57	10.70	10.69	5.61	4.77	4.77	5.74	4.89	4.89
Jul	12.76	10.86	10.85	5.69	4.84	4.84	5.73	4.88	4.87
1998 Jan	12.73	10.83	10.82	5.68	4.83	4.83	5.72	4.86	4.86
Jul	12.74	10.84	10.83	5.68	4.83	4.83	5.73	4.88	4.87
% 85-01/98-01		-3.50			-2.09			-2.61	
% 90-01/98-01		-0.44			0.05			-0.08	
% 97-01/98-01		1.21			1.26			-0.61	

(1) Leistungsabsenkung : 50 % / Power reduction : 50 % / Effacement de puissance : 50 %

Elektrizität
Electricity
Electricité



Industrieverbraucher
24 GWh/Jahr (4 000 kW, 6 000 h)
Nationale Währung : Preise per kWh
KKS, ECUS : Preise pro 100 kWh

Industry consumer
24 GWh/Year (4 000 kW, 6 000 h)
National currency : prices per kWh
PPS, ECUS : prices per 100 kWh

Consommateur industriel
24 GWh/an (4 000 kW, 6 000 h)
Monnaie nationale : prix par kWh
SPA, ECUS : Prix par 100 kWh

	Nationale Währung National currency Monnaie nationale			KKS PPS SPA			ECUS		
	Steuern inbegr. Taxes incl. Taxes comprises	Ohne Mehrwert. VAT excl. Hors TVA	Ohne Steuern Taxes excl. Hors taxes	Steuern inbegr. Taxes incl. Taxes comprises	Ohne Mehrwert. VAT excl. Hors TVA	Ohne Steuern Taxes excl. Hors taxes	Steuern inbegr. Taxes incl. Taxes comprises	Ohne Mehrwert. VAT excl. Hors TVA	Ohne Steuern Taxes excl. Hors taxes
ÖSTERREICH	ATS			Wien					
1985 Jan	:	:	:	:	:	:	:	:	:
1986 Jan	:	:	:	:	:	:	:	:	:
1987 Jan	:	:	:	:	:	:	:	:	:
1988 Jan	:	:	:	:	:	:	:	:	:
1989 Jan	:	:	:	:	:	:	:	:	:
1991 Jan	:	:	:	:	:	:	:	:	:
Jul	:	:	:	:	:	:	:	:	:
1992 Jan	:	:	:	:	:	:	:	:	:
Jul	:	:	:	:	:	:	:	:	:
1993 Jan	:	:	:	:	:	:	:	:	:
Jul	:	:	:	:	:	:	:	:	:
1994 Jan	:	:	:	:	:	:	:	:	:
Jul	:	:	:	:	:	:	:	:	:
1995 Jan	1.10	0.92	0.92	7.31	6.11	6.11	8.22	6.88	6.88
Jul	1.10	0.92	0.92	7.31	6.11	6.11	8.37	7.00	7.00
1996 Jan	1.10	0.92	0.92	7.41	6.18	6.18	8.32	6.93	6.93
Jul	1.20	1.00	0.90	8.06	6.72	6.04	8.92	7.44	6.69
1997 Jan	1.20	1.00	0.90	8.14	6.78	6.10	8.75	7.29	6.56
Jul	1.20	1.00	0.90	8.14	6.78	6.10	8.62	7.18	6.46
1998 Jan	1.17	0.97	0.87	7.93	6.61	5.93	8.40	7.00	6.28
Jul	1.16	0.97	0.87	7.88	6.57	5.89	8.36	6.97	6.25
% 85-01/98-01	:	:	:	:	:	:	:	:	:
% 90-01/98-01	:	:	:	:	:	:	:	:	:
% 97-01/98-01		-2.70			-2.51			-3.98	
PORTUGAL	PTE			Lisboa					
1985 Jan	8.56	8.56	8.56	12.27	12.27	12.27	7.09	7.09	7.09
1986 Jan	10.54	9.76	9.76	12.96	12.00	12.00	7.51	6.95	6.95
1987 Jan	11.50	10.65	10.65	13.03	12.06	12.06	7.26	6.72	6.72
1988 Jan	11.87	10.99	10.99	12.64	11.70	11.70	7.03	6.51	6.51
1989 Jan	11.87	10.99	10.99	11.93	11.04	11.04	6.94	6.43	6.43
1990 Jan	12.41	11.49	11.49	11.11	10.28	10.28	6.92	6.41	6.41
1991 Jan	13.96	12.92	12.92	11.95	11.06	11.06	7.65	7.08	7.08
Jul	15.74	14.57	14.57	13.47	12.47	12.47	8.88	8.22	8.22
1992 Jan	15.74	14.57	14.57	12.59	11.66	11.66	8.91	8.25	8.25
Jul	16.14	15.37	15.37	12.91	12.30	12.30	9.33	8.88	8.88
1993 Jan	16.14	15.37	15.37	12.78	12.17	12.17	9.15	8.71	8.71
Jul	16.14	15.37	15.37	12.78	12.17	12.17	8.47	8.07	8.07
1994 Jan	14.31	13.63	13.63	11.26	10.73	10.73	7.30	6.95	6.95
Jul	14.31	13.63	13.63	11.26	10.73	10.73	7.27	6.92	6.92
1995 Jan	13.48	12.84	12.84	10.24	9.76	9.76	6.87	6.55	6.55
Jul	13.48	12.84	12.84	10.24	9.76	9.76	6.86	6.54	6.54
1996 Jan	12.71	12.11	12.11	9.58	9.13	9.13	6.49	6.19	6.19
Jul	12.71	12.11	12.11	9.58	9.13	9.13	6.46	6.15	6.15
1997 Jan	12.52	11.93	11.93	9.35	8.91	8.91	6.42	6.12	6.12
Jul	12.52	11.93	11.93	9.35	8.91	8.91	6.26	5.97	5.97
1998 Jan	12.34	11.75	11.75	9.11	8.67	8.67	6.11	5.82	5.82
Jul	12.34	11.75	11.75	9.11	8.67	8.67	6.11	5.82	5.82
% 85-01/98-01		2.47			-2.64			-1.51	
% 90-01/98-01		0.28			-2.11			-1.20	
% 97-01/98-01		-1.51			-2.69			-4.90	

Elektrizität
Electricity
Electricité



Industrieverbraucher

24 GWh/Jahr (4 000 kW, 6 000 h)

Nationale Währung : Preise per kWh

KKS, ECUS : Preise per 100 kWh

Industry consumer

24 GWh/Year (4 000 kW, 6 000 h)

National currency : prices per kWh

PPS, ECUS : prices per 100 kWh

Consommateur industriel

24 GWh/an (4 000 kW, 6 000 h)

Monnaie nationale : prix par kWh

SPA, ECUS : Prix par 100 kWh

	Nationale Währung National currency Monnaie nationale			KKS PPS SPA			ECUS		
	Steuern Inbegr. Taxes incl. Taxes comprises	Ohne Mehrwert. VAT excl. Hors TVA	Ohne Steuern Taxes excl. Hors taxes	Steuern Inbegr. Taxes incl. Taxes comprises	Ohne Mehrwert. VAT excl. Hors TVA	Ohne Steuern Taxes excl. Hors taxes	Steuern Inbegr. Taxes incl. Taxes comprises	Ohne Mehrwert. VAT excl. Hors TVA	Ohne Steuern Taxes excl. Hors taxes
SUOMI/FINLAND	1/100 FIM			National					
1985 Jan	:	:	:	:	:	:	:	:	:
1986 Jan	:	:	:	:	:	:	:	:	:
1987 Jan	:	:	:	:	:	:	:	:	:
1988 Jan	:	:	:	:	:	:	:	:	:
1989 Jan	:	:	:	:	:	:	:	:	:
1991 Jan	:	:	:	:	:	:	:	:	:
Jul	:	:	:	:	:	:	:	:	:
1992 Jan	:	:	:	:	:	:	:	:	:
Jul	:	:	:	:	:	:	:	:	:
1993 Jan	:	:	:	:	:	:	:	:	:
Jul	:	:	:	:	:	:	:	:	:
1994 Jan	:	:	:	:	:	:	:	:	:
Jul	:	:	:	:	:	:	:	:	:
1995 Jan	31.70	26.00	26.00	4.69	3.85	3.85	5.39	4.42	4.42
Jul	27.90	22.90	22.90	4.13	3.39	3.39	4.88	4.01	4.01
1996 Jan	29.40	24.10	24.10	4.41	3.62	3.62	5.12	4.19	4.19
Jul	:	:	:	:	:	:	:	:	:
1997 Jan	29.00	23.80	21.30	4.41	3.62	3.24	4.99	4.09	3.66
Jul	27.80	22.80	21.30	4.23	3.47	3.24	4.73	3.88	3.62
1998 Jan	28.50	23.40	21.30	4.33	3.56	3.24	4.76	3.91	3.56
Jul	29.26	23.99	21.89	4.45	3.65	3.33	4.89	4.01	3.66
% 85-01/98-01	:	:	:	:	:	:	:	:	:
% 90-01/98-01	:	:	:	:	:	:	:	:	:
% 97-01/98-01		-1.68			-1.66			-4.40	
SVERIGE	1/100 SEK			National					
1985 Jan	:	:	:	:	:	:	:	:	:
1986 Jan	:	:	:	:	:	:	:	:	:
1987 Jan	:	:	:	:	:	:	:	:	:
1988 Jan	:	:	:	:	:	:	:	:	:
1989 Jan	:	:	:	:	:	:	:	:	:
1991 Jan	:	:	:	:	:	:	:	:	:
Jul	:	:	:	:	:	:	:	:	:
1992 Jan	:	:	:	:	:	:	:	:	:
Jul	:	:	:	:	:	:	:	:	:
1993 Jan	:	:	:	:	:	:	:	:	:
Jul	:	:	:	:	:	:	:	:	:
1994 Jan	:	:	:	:	:	:	:	:	:
Jul	:	:	:	:	:	:	:	:	:
1995 Jan	:	:	:	:	:	:	:	:	:
Jul	:	:	:	:	:	:	:	:	:
1996 Jan	36.30	29.00	29.00	3.38	2.70	2.70	4.17	3.34	3.34
Jul	36.25	29.00	29.00	3.37	2.70	2.70	4.31	3.45	3.45
1997 Jan	39.00	31.20	31.20	3.63	2.90	2.90	4.56	3.65	3.65
Jul	37.88	30.30	30.30	3.52	2.82	2.82	4.39	3.51	3.51
1998 Jan	35.75	28.60	28.60	3.29	2.63	2.63	4.11	3.29	3.29
Jul	33.13	26.50	26.50	3.05	2.44	2.44	3.78	3.02	3.02
% 85-01/98-01	:	:	:	:	:	:	:	:	:
% 90-01/98-01	:	:	:	:	:	:	:	:	:
% 97-01/98-01		-8.33			-9.31			-9.86	

Elektrizität
Electricity
Electricité



Industrieverbraucher
24 GWh/Jahr (4 000 kW, 6 000 h)
Nationale Währung : Preise per kWh
KKS, ECUS : Preise pro 100 kWh

Industry consumer
24 GWh/Year (4 000 kW, 6 000 h)
National currency : prices per kWh
PPS, ECUS : prices per 100 kWh

Consommateur industriel
24 GWh/an (4 000 kW, 6 000 h)
Monnaie nationale : prix par kWh
SPA, ECUS : Prix par 100 kWh

	Nationale Währung National currency Monnaie nationale			KKS PPS SPA			ECUS			
	Steuern Inbegr. Taxes incl. Taxes comprises	Ohne Mehrwert. VAT excl. Hors TVA	Ohne Steuern Taxes excl. Hors taxes	Steuern Inbegr. Taxes incl. Taxes comprises	Ohne Mehrwert. VAT excl. Hors TVA	Ohne Steuern Taxes excl. Hors taxes	Steuern Inbegr. Taxes incl. Taxes comprises	Ohne Mehrwert. VAT excl. Hors TVA	Ohne Steuern Taxes excl. Hors taxes	
	UNITED KINGDOM	1/100 GBP								
1985 Jan	3.54	3.54	3.54	5.82	5.82	5.82	5.69	5.69	5.69	
1986 Jan	3.67	3.67	3.67	6.04	6.04	6.04	5.86	5.86	5.86	
1987 Jan	3.64	3.64	3.64	5.84	5.84	5.84	4.93	4.93	4.93	
1988 Jan	3.69	3.69	3.69	5.81	5.81	5.81	5.31	5.31	5.31	
1989 Jan	3.89	3.89	3.89	6.03	6.03	6.03	6.08	6.08	6.08	
1990 Jan	4.20	4.20	4.20	6.39	6.39	6.39	5.77	5.77	5.77	
1991 Jan	5.23	4.55	4.55	7.74	6.73	6.73	7.45	6.48	6.48	
Jul	4.50	3.80	3.80	6.66	5.63	5.63	6.45	5.45	5.45	
1992 Jan	4.40	3.80	3.80	6.61	5.71	5.71	6.16	5.32	5.32	
Jul	4.92	4.19	4.19	7.39	6.29	6.29	6.89	5.87	5.87	
1993 Jan	4.83	4.11	4.11	7.03	5.98	5.98	6.11	5.20	5.20	
Jul	4.88	4.15	4.15	7.11	6.04	6.04	6.42	5.46	5.46	
1994 Jan	5.10	4.34	4.34	7.32	6.23	6.23	6.83	5.82	5.82	
Jul	4.74	4.03	4.03	6.80	5.78	5.78	6.00	5.10	5.10	
1995 Jan	:	:	:	:	:	:	:	:	:	
Jul	:	:	:	:	:	:	:	:	:	
1996 Jan	:	:	:	:	:	:	:	:	:	
Jul	:	:	:	:	:	:	:	:	:	
1997 Jan	:	:	:	:	:	:	:	:	:	
Jul	:	:	:	:	:	:	:	:	:	
1998 Jan	:	:	:	:	:	:	:	:	:	
Jul	:	:	:	:	:	:	:	:	:	
% 85-01/98-01										
% 90-01/98-01										
% 97-01/98-01										

5.

MINERALÖLERZEUGNISSE

PETROLEUM PRODUCTS

PRODUITS PETROLIERS

Heizöl Leicht
Heating gasoil
Gasoil de chauffage



Haushaltsverbräucher
 Preise für 1000 L

Household consumer
 Prices for 1000 L

Consommateur domestique
 Prix par 1 000 L

	Nationale Währung National currency Monnaie nationale			KKS PPS SPA			ECUS		
	Steuern Inbegr. Taxes incl. Taxes comprises	Ohne Mehrwert. VAT excl. Hors TVA	Ohne Steuern Taxes excl. Hors taxes	Steuern Inbegr. Taxes incl. Taxes comprises	Ohne Mehrwert. VAT excl. Hors TVA	Ohne Steuern Taxes excl. Hors taxes	Steuern Inbegr. Taxes incl. Taxes comprises	Ohne Mehrwert. VAT excl. Hors TVA	Ohne Steuern Taxes excl. Hors taxes
BELGIQUE/BELGIË BEF									
1985 Jan	16 050.00	13 717.00	13 717.00	363.69	310.83	310.83	360.48	308.08	308.08
1986 Jan	13 160.00	11 248.00	11 248.00	296.49	253.42	253.42	295.71	252.74	252.74
1987 Jan	8 160.00	6 974.00	6 974.00	184.01	157.26	157.26	190.37	162.70	162.70
1988 Jan	6 990.00	5 974.00	5 974.00	161.26	137.82	137.82	161.82	138.30	138.30
1989 Jan	7 450.00	6 368.00	6 368.00	172.84	147.74	147.74	170.68	145.89	145.89
1990 Jan	8 280.00	7 077.00	7 077.00	194.75	166.45	166.45	194.25	166.03	166.03
1991 Jan	10 880.00	9 300.00	9 300.00	261.45	223.48	223.48	257.75	220.32	220.32
Jul	8 319.00	7 110.00	7 110.00	199.91	170.85	170.85	196.74	168.15	168.15
1992 Jan	7 114.00	6 080.00	6 080.00	174.08	148.78	148.78	169.38	144.76	144.76
Jul	7 660.00	6 410.00	6 410.00	187.44	156.85	156.85	182.08	152.37	152.37
1993 Jan	7 970.00	6 669.50	6 460.00	197.97	165.67	160.47	197.74	165.47	160.27
Jul	7 732.00	6 470.30	6 260.00	192.06	160.72	155.50	191.91	160.59	155.37
1994 Jan	7 628.00	6 330.29	5 780.00	190.24	157.88	144.15	189.02	156.86	143.23
Jul	7 423.00	6 160.17	5 610.00	185.13	153.63	139.91	187.80	155.85	141.93
1995 Jan	6 953.00	5 770.13	5 220.00	172.64	143.27	129.61	177.51	147.31	133.27
Jul	6 712.00	5 570.13	5 020.00	166.66	138.31	124.65	174.78	145.05	130.72
1996 Jan	7 817.00	6 460.33	5 901.00	195.82	161.83	147.82	201.44	166.48	152.07
Jul	8 216.00	6 790.08	6 240.00	205.81	170.09	156.31	208.77	172.54	158.56
1997 Jan	10 273.00	8 490.08	7 940.00	260.73	215.48	201.52	255.59	211.23	197.55
Jul	8 579.00	7 090.08	6 540.00	217.74	179.95	165.99	210.01	173.57	160.10
1998 Jan	8 107.00	6 700.00	6 150.00	205.67	169.98	156.03	198.86	164.35	150.86
Jul	7 079.00	5 850.41	5 300.00	179.59	148.42	134.46	174.00	143.80	130.27
% 85-01/98-01	-5.12			-4.29			-4.47		
% 90-01/98-01	-0.26			0.68			0.29		
% 97-01/98-01	-21.08			-21.12			-22.19		
DANMARK DKK									
1985 Jan	3 600.00	2 950.80	2 590.80	353.99	290.15	254.75	452.92	371.24	325.95
1986 Jan	3 510.00	2 877.10	2 397.10	340.79	279.34	232.73	439.70	360.41	300.28
1987 Jan	4 090.00	3 352.50	1 502.50	388.43	318.39	142.69	522.37	428.18	191.90
1988 Jan	3 890.00	3 189.00	1 364.50	372.23	305.16	130.57	490.45	402.07	172.04
1989 Jan	4 060.00	3 327.90	1 506.30	391.91	321.24	145.40	503.12	412.39	186.66
1990 Jan	4 180.00	3 426.20	1 602.80	412.94	338.47	158.34	530.19	434.58	203.30
1991 Jan	4 550.00	3 529.50	1 876.30	466.65	361.99	192.43	576.85	447.47	237.88
Jul	4 230.00	3 467.20	1 620.50	433.83	355.60	166.20	532.56	436.52	204.02
1992 Jan	3 930.00	3 144.00	1 384.00	397.36	317.89	139.94	496.44	397.15	174.83
Jul	4 050.00	3 240.00	1 480.00	409.50	327.60	149.64	515.16	412.13	188.26
1993 Jan	4 140.00	3 312.00	1 552.00	436.73	349.38	163.72	547.93	438.34	205.41
Jul	4 130.00	3 304.00	1 544.00	435.67	348.54	162.88	546.52	437.22	204.32
1994 Jan	4 070.00	3 256.00	1 496.00	434.59	347.68	159.74	539.68	431.75	198.37
Jul	3 960.00	3 168.00	1 408.00	422.85	338.28	150.35	525.49	420.39	186.84
1995 Jan	3 960.00	3 168.00	1 408.00	421.86	337.49	149.99	528.66	422.93	187.97
Jul	3 890.00	3 112.00	1 352.00	414.40	331.52	144.03	534.64	427.71	185.82
1996 Jan	4 160.00	3 328.00	1 568.00	447.62	358.09	168.72	569.71	455.77	214.74
Jul	4 220.00	3 376.00	1 616.00	454.07	363.26	173.88	572.78	458.22	219.34
1997 Jan	4 575.00	3 660.00	1 900.00	494.47	395.57	205.35	615.29	492.23	255.53
Jul	4 300.00	3 440.00	1 680.00	464.74	371.80	181.57	570.57	456.45	222.92
1998 Jan	4 250.00	3 400.00	1 640.00	456.32	365.06	176.09	564.74	451.79	217.92
Jul	4 367.00	3 493.60	1 523.60	468.88	375.11	163.59	580.81	464.65	202.64
% 85-01/98-01	1.28			1.97			1.71		
% 90-01/98-01	0.21			1.26			0.79		
% 97-01/98-01	-7.10			-7.71			-8.22		

Heizöl Leicht
Heating gasoil
Gasoil de chauffage



Haushaltsverbräucher
 Preise für 1000 L

Household consumer
 Prices for 1000 L

Consommateur domestique
 Prix par 1 000 L

	Nationale Währung National currency Monnaie nationale			KKS PPS SPA			ECUS		
	Steuern Inbegr. Taxes incl. Taxes comprises	Ohne Mehrwert. VAT excl. Hors TVA	Ohne Steuern Taxes excl. Hors taxes	Steuern Inbegr. Taxes incl. Taxes comprises	Ohne Mehrwert. VAT excl. Hors TVA	Ohne Steuern Taxes excl. Hors taxes	Steuern Inbegr. Taxes incl. Taxes comprises	Ohne Mehrwert. VAT excl. Hors TVA	Ohne Steuern Taxes excl. Hors taxes
	DEUTSCHLAND DEM								
1985 Jan	865.00	758.60	742.00	358.92	314.77	307.89	388.90	341.06	333.60
1986 Jan	641.40	562.60	546.00	266.14	233.45	226.56	294.53	258.35	250.72
1987 Jan	437.30	383.60	367.00	182.21	159.83	152.92	211.82	185.81	177.77
1988 Jan	328.09	287.80	271.00	140.21	122.99	115.81	158.85	139.34	131.21
1989 Jan	407.70	357.63	299.00	178.82	156.86	131.14	195.62	171.59	143.46
1990 Jan	464.90	407.81	350.00	206.62	181.25	155.55	228.57	200.50	172.08
1991 Jan	694.50	609.21	551.00	312.27	273.93	247.75	338.98	297.35	268.94
Jul	491.70	431.32	351.00	221.09	193.94	157.82	239.34	209.95	170.86
1992 Jan	435.60	382.11	302.00	194.99	171.04	135.18	213.57	187.34	148.06
Jul	437.50	383.77	306.00	195.84	171.79	136.97	214.20	187.90	149.82
1993 Jan	453.70	394.50	315.00	199.87	173.79	138.77	231.70	201.47	160.87
Jul	451.84	392.90	313.00	199.05	173.08	137.89	231.60	201.39	160.43
1994 Jan	440.70	383.22	303.00	198.06	172.23	136.18	226.97	197.37	156.05
Jul	417.60	363.13	283.00	187.68	163.20	127.19	217.71	189.31	147.54
1995 Jan	406.80	353.74	274.00	181.53	157.85	122.27	213.96	186.06	144.12
Jul	390.90	339.91	260.00	174.43	151.68	116.02	209.28	181.98	139.20
1996 Jan	433.40	376.87	297.00	196.56	170.92	134.70	229.62	199.67	157.35
Jul	457.90	398.17	318.00	207.67	180.58	144.22	239.63	208.38	166.42
1997 Jan	575.70	500.61	421.00	263.24	228.90	192.50	295.29	256.78	215.94
Jul	478.70	416.26	336.00	218.89	190.33	153.64	241.91	210.36	169.80
1998 Jan	441.10	383.57	304.00	202.06	175.71	139.26	223.25	194.13	153.86
Jul	400.20	345.00	265.00	183.33	158.04	121.39	202.82	174.84	134.30
% 85-01/98-01	-5.05			-4.32			-4.18		
% 90-01/98-01	-0.65			-0.28			-0.29		
% 97-01/98-01	-23.38			-23.24			-24.40		

	ELLADA GRD			KKS PPS SPA			ECUS		
	Steuern Inbegr. Taxes incl. Taxes comprises	Ohne Mehrwert. VAT excl. Hors TVA	Ohne Steuern Taxes excl. Hors taxes	Steuern Inbegr. Taxes incl. Taxes comprises	Ohne Mehrwert. VAT excl. Hors TVA	Ohne Steuern Taxes excl. Hors taxes	Steuern Inbegr. Taxes incl. Taxes comprises	Ohne Mehrwert. VAT excl. Hors TVA	Ohne Steuern Taxes excl. Hors taxes
	ELLADA GRD								
1985 Jan	31 500.00	31 500.00	23 693.00	362.25	362.25	272.47	347.45	347.45	261.33
1986 Jan	41 000.00	41 000.00	32 950.00	414.10	414.10	332.80	309.55	309.55	248.77
1987 Jan	37 500.00	27 574.00	18 143.00	339.38	249.54	164.19	250.13	183.92	121.01
1988 Jan	37 500.00	27 574.00	19 975.00	306.00	225.00	163.00	227.63	167.37	121.25
1989 Jan	37 500.00	35 377.00	27 198.00	286.13	269.93	207.52	216.75	204.48	157.20
1990 Jan	37 500.00	35 377.00	31 273.00	247.13	233.13	206.09	197.25	186.08	164.50
1991 Jan	67 000.00	62 037.00	55 541.00	391.28	362.30	324.36	308.87	285.99	256.04
Jul	67 000.00	62 037.00	37 148.00	391.28	362.30	216.94	298.15	276.06	165.31
1992 Jan	89 000.00	82 407.00	33 838.00	483.27	447.47	183.74	378.25	350.23	143.81
Jul	94 830.00	87 806.00	48 882.00	514.93	476.79	265.43	378.37	350.35	195.04
1993 Jan	95 593.00	81 011.00	43 658.00	480.83	407.49	219.60	365.17	309.46	166.77
Jul	94 141.00	79 781.00	40 250.00	473.53	401.30	202.46	353.03	299.18	150.94
1994 Jan	91 000.00	77 118.64	37 648.00	431.34	365.54	178.45	326.69	276.86	135.16
Jul	119 425.00	101 207.63	40 593.00	566.07	479.72	192.41	412.02	349.17	140.05
1995 Jan	93 230.00	79 008.48	39 508.00	410.21	347.64	173.84	315.12	267.05	133.54
Jul	131 193.00	111 180.51	38 567.00	577.25	489.19	169.69	432.94	366.90	127.27
1996 Jan	107 600.00	91 186.44	48 635.00	450.84	382.07	203.78	346.47	293.62	156.60
Jul	143 100.00	121 271.19	45 067.00	599.59	508.13	188.83	473.66	401.41	149.17
1997 Jan	109 700.00	92 966.10	58 856.00	435.51	369.08	233.66	358.72	304.00	192.46
Jul	151 612.00	128 484.75	51 100.00	601.90	510.08	202.87	488.19	413.72	164.54
1998 Jan	89 800.00	76 101.69	47 650.00	342.14	289.95	181.55	287.36	243.53	152.48
Jul	143 300.00	121 440.68	43 774.00	545.97	462.69	166.78	435.63	369.18	133.07
% 85-01/98-01	8.39			-0.44			-1.45		
% 90-01/98-01	11.53			4.15			4.82		
% 97-01/98-01	-18.14			-21.44			-19.89		

Heizöl Leicht
Heating gasoil
Gasoil de chauffage



Haushaltsverbracher
Preise für 1000 L

Household consumer
Prices for 1000 L

Consommateur domestique
Prix par 1 000 L

	Nationale Währung National currency Monnaie nationale			KKS PPS SPA			ECUS		
	Steuern Inbegr. Taxes incl. Taxes comprises	Ohne Mehrwert. VAT excl. Hors TVA	Ohne Steuern Taxes excl. Hors taxes	Steuern Inbegr. Taxes incl. Taxes comprises	Ohne Mehrwert. VAT excl. Hors TVA	Ohne Steuern Taxes excl. Hors taxes	Steuern Inbegr. Taxes incl. Taxes comprises	Ohne Mehrwert. VAT excl. Hors TVA	Ohne Steuern Taxes excl. Hors taxes
	ESPAÑA								
ESP									
1985 Jan	:	:	:	:	:	:	:	:	:
1986 Jan	48 000.00	42 857.00	36 901.00	446.88	399.00	343.55	352.32	314.57	270.85
1987 Jan	34 000.00	30 357.00	20 962.00	306.00	273.21	188.66	236.30	210.98	145.69
1988 Jan	34 000.00	30 357.00	22 620.00	301.92	269.57	200.87	242.42	216.45	161.28
1989 Jan	32 000.00	28 571.00	19 471.00	279.04	249.14	169.79	245.12	218.85	149.15
1990 Jan	35 000.00	31 250.00	22 240.00	296.80	265.00	188.60	265.30	236.88	168.58
1991 Jan	46 600.00	39 821.00	29 821.00	397.50	339.67	254.37	360.68	308.21	230.81
Jul	39 400.00	35 179.00	25 179.00	336.08	300.08	214.78	306.14	273.34	195.64
1992 Jan	39 200.00	34 690.00	24 690.00	315.95	279.60	199.00	303.41	268.50	191.10
Jul	42 300.00	37 434.00	27 434.00	340.94	301.72	221.12	325.29	287.87	210.97
1993 Jan	46 400.00	40 348.00	29 348.00	367.49	319.56	232.44	334.08	290.51	211.31
Jul	48 260.00	41 965.00	30 965.00	382.22	332.36	245.24	315.14	274.03	202.20
1994 Jan	45 953.00	39 959.13	28 159.00	352.00	306.09	215.70	288.13	250.54	176.56
Jul	41 902.00	36 436.52	24 637.00	320.97	279.10	188.72	264.82	230.28	155.71
1995 Jan	41 574.00	35 839.66	23 640.00	308.89	266.29	175.65	252.77	217.91	143.73
Jul	38 974.00	33 598.28	21 398.00	289.58	249.64	158.99	242.03	208.65	132.88
1996 Jan	42 799.00	36 895.69	24 296.00	315.00	271.55	178.82	269.21	232.07	152.82
Jul	43 770.00	37 732.76	25 133.00	322.15	277.71	184.98	270.94	233.57	155.57
1997 Jan	52 761.00	45 483.62	32 884.00	385.16	332.03	240.05	322.37	277.90	200.92
Jul	47 252.00	40 734.48	28 134.00	344.94	297.36	205.38	283.04	244.00	168.52
1998 Jan	47 164.00	40 658.62	27 794.00	340.52	293.56	200.67	281.57	242.73	165.93
Jul	42 199.00	36 378.45	23 513.00	304.68	262.65	169.76	251.93	217.18	140.37
% 85-01/98-01	:	:	:	:	:	:	:	:	:
% 90-01/98-01	3.80			1.73			0.75		
% 97-01/98-01	-10.61			-11.59			-12.66		
FRANCE									
FRF									
1985 Jan	2 995.00	2 525.30	2 239.80	414.81	349.75	310.21	439.91	370.92	328.98
1986 Jan	2 620.00	2 209.00	1 850.00	355.51	299.74	251.03	392.14	330.62	276.89
1987 Jan	2 098.10	1 769.10	1 386.00	283.14	238.74	187.04	304.90	257.09	201.41
1988 Jan	1 883.00	1 588.00	1 205.00	256.54	216.35	164.17	270.10	227.78	172.85
1989 Jan	1 958.00	1 650.90	1 245.00	271.18	228.65	172.43	275.63	232.40	175.26
1990 Jan	2 326.00	1 961.20	1 556.00	326.34	275.16	218.31	335.94	283.26	224.73
1991 Jan	2 494.00	2 102.90	1 681.00	360.51	303.97	242.99	358.34	302.14	241.53
Jul	2 341.00	1 973.90	1 552.00	338.39	285.33	224.34	335.75	283.10	222.59
1992 Jan	2 066.00	1 742.00	1 314.00	297.61	250.94	189.28	296.97	250.40	188.87
Jul	2 003.00	1 688.90	1 260.00	288.53	243.29	181.50	290.62	245.04	182.81
1993 Jan	2 074.00	1 748.70	1 320.00	292.43	246.57	186.12	312.34	263.35	198.79
Jul	2 082.00	1 755.50	1 279.00	293.56	247.53	180.34	313.32	264.19	192.48
1994 Jan	2 107.00	1 776.56	1 290.00	295.84	249.45	181.13	319.42	269.33	195.56
Jul	2 003.00	1 688.87	1 202.00	281.24	237.13	168.77	304.72	256.93	182.86
1995 Jan	2 025.00	1 707.42	1 212.00	283.97	239.43	169.96	308.06	259.75	184.38
Jul	1 944.00	1 639.12	1 144.00	272.61	229.85	160.42	299.08	252.18	176.00
1996 Jan	2 107.00	1 747.10	1 243.00	299.13	248.04	176.47	325.91	270.24	192.27
Jul	2 076.00	1 721.39	1 217.00	294.73	244.39	172.78	320.83	266.02	188.08
1997 Jan	2 506.00	2 077.94	1 563.00	359.19	297.83	224.02	380.86	315.81	237.54
Jul	2 197.00	1 821.72	1 307.00	314.90	261.11	187.33	329.09	272.88	195.78
1998 Jan	2 180.00	1 807.63	1 287.00	313.40	259.86	185.02	329.46	273.19	194.50
Jul	1 900.00	1 575.46	1 060.00	273.14	226.49	152.39	287.22	238.16	160.24
% 85-01/98-01	-2.41			-2.13			-2.20		
% 90-01/98-01	-0.81			-0.50			-0.24		
% 97-01/98-01	-13.01			-12.75			-13.50		

Heizöl Leicht
Heating gasoil
Gasoil de chauffage



Haushaltsverbräucher
 Preise für 1000 L

Household consumer
 Prices for 1000 L

Consommateur domestique
 Prix par 1 000 L

	Nationale Währung National currency Monnaie nationale			KKS PPS SPA			ECUS		
	Steuern Inbegr. Taxes incl. Taxes comprises	Ohne Mehrwert. VAT excl. Hors TVA	Ohne Steuern Taxes excl. Hors taxes	Steuern Inbegr. Taxes incl. Taxes comprises	Ohne Mehrwert. VAT excl. Hors TVA	Ohne Steuern Taxes excl. Hors taxes	Steuern Inbegr. Taxes incl. Taxes comprises	Ohne Mehrwert. VAT excl. Hors TVA	Ohne Steuern Taxes excl. Hors taxes
	IRELAND								
IEP									
1985 Jan	279.90	266.60	249.10	357.02	340.05	317.73	391.99	373.36	348.85
1986 Jan	278.80	253.50	236.00	346.77	315.30	293.53	389.73	354.37	329.90
1987 Jan	180.17	163.79	146.29	224.37	203.97	182.18	233.35	212.14	189.47
1988 Jan	209.30	190.27	152.98	263.27	239.33	192.43	269.26	244.78	196.80
1989 Jan	172.69	156.99	119.69	218.59	198.72	151.51	221.67	201.52	153.64
1990 Jan	208.16	189.24	151.96	279.90	254.46	204.33	270.54	245.95	197.50
1991 Jan	231.95	210.86	173.50	327.52	297.74	244.99	302.11	274.64	225.98
Jul	205.18	182.38	145.08	289.72	257.53	204.86	267.16	237.48	188.91
1992 Jan	181.09	160.97	124.42	262.45	233.29	180.32	236.35	210.09	162.39
Jul	191.76	170.45	133.16	277.91	247.03	192.99	250.27	222.46	173.79
1993 Jan	185.06	164.50	127.20	261.94	232.84	180.04	249.51	221.79	171.50
Jul	194.10	172.53	135.23	274.74	244.20	191.41	240.65	213.91	167.66
1994 Jan	185.96	165.30	128.00	270.88	240.78	186.45	239.00	212.45	164.51
Jul	180.17	160.15	122.85	262.45	233.29	178.95	225.19	200.16	153.54
1995 Jan	175.18	155.72	118.42	255.74	227.32	172.88	219.81	195.39	148.59
Jul	185.27	164.68	123.64	270.47	240.41	180.50	225.99	200.88	150.81
1996 Jan	206.97	183.97	142.93	305.27	271.35	210.81	253.71	225.52	175.21
Jul	203.12	180.55	139.50	299.59	266.30	205.75	256.36	227.88	176.06
1997 Jan	222.38	197.67	156.62	328.96	292.41	231.69	298.65	265.47	210.34
Jul	195.21	173.52	132.47	288.77	256.69	195.96	264.41	235.03	179.43
1998 Jan	207.19	184.17	143.12	304.69	270.84	210.47	263.33	234.07	181.90
Jul	173.84	154.52	113.47	255.65	227.24	166.87	221.61	196.98	144.65
% 85-01/98-01	-2.29			-1.21			-3.01		
% 90-01/98-01	-0.06			1.07			-0.34		
% 97-01/98-01	-6.83			-7.38			-11.83		
ITALIA									
ITL									
1985 Jan	634 286	537 531	421 181	476	403	316	463	392	307
1986 Jan	632 082	535 663	406 603	455	386	293	423	359	272
1987 Jan	564 933	478 757	221 377	395	335	155	384	326	151
1988 Jan	626 400	530 847	215 600	426	361	147	413	350	142
1989 Jan	696 800	585 546	233 270	467	392	156	453	381	152
1990 Jan	883 400	742 353	319 343	574	483	208	583	490	211
1991 Jan	1 080 000	905 882	345 740	691	580	221	702	589	225
Jul	1 080 000	907 899	282 280	691	581	181	702	590	183
1992 Jan	1 120 000	939 496	313 880	706	592	198	728	611	204
Jul	1 110 000	935 294	309 670	699	589	195	722	608	201
1993 Jan	1 175 000	987 395	361 770	705	592	217	646	543	199
Jul	1 212 000	1 018 487	342 450	727	611	205	667	560	188
1994 Jan	1 244 000	1 045 378	369 340	759	638	225	659	554	196
Jul	1 222 000	1 026 891	350 850	745	626	214	635	534	182
1995 Jan	1 231 000	1 034 454	358 410	726	610	211	616	517	179
Jul	1 297 000	1 089 916	342 450	765	643	202	597	501	158
1996 Jan	1 353 000	1 136 975	389 500	785	659	226	663	557	191
Jul	1 336 000	1 122 689	375 220	775	651	218	695	584	195
1997 Jan	1 441 000	1 210 924	463 450	821	690	264	749	630	241
Jul	1 374 000	1 154 622	407 150	783	658	232	714	600	212
1998 Jan	1 405 000	1 170 833	423 360	801	667	241	717	597	216
Jul	1 321 000	1 100 833	353 360	753	627	201	674	561	180
% 85-01/98-01	6.31			4.09			3.42		
% 90-01/98-01	5.97			4.25			2.61		
% 97-01/98-01	-2.50			-2.50			-4.37		

Heizöl Leicht
Heating gasoil
Gasoil de chauffage



Haushaltsverbrucher
 Preise für 1000 L

Household consumer
 Prices for 1000 L

Consommateur domestique
 Prix par 1 000 L

	Nationale Währung National currency Monnaie nationale			KKS PPS SPA			ECUS		
	Steuern Inbegr. Taxes incl. Taxes comprises	Ohne Mehrwert. VAT excl. Hors TVA	Ohne Steuern Taxes excl. Hors taxes	Steuern Inbegr. Taxes incl. Taxes comprises	Ohne Mehrwert. VAT excl. Hors TVA	Ohne Steuern Taxes excl. Hors taxes	Steuern Inbegr. Taxes incl. Taxes comprises	Ohne Mehrwert. VAT excl. Hors TVA	Ohne Steuern Taxes excl. Hors taxes
	LUXEMBOURG LUF								
1985 Jan	14 740.00	13 910.00	13 910.00	329.73	311.17	311.17	331.06	312.42	312.42
1986 Jan	13 950.00	13 160.00	13 160.00	316.94	299.00	299.00	313.46	295.71	295.71
1987 Jan	7 144.00	6 740.00	6 740.00	161.17	152.05	152.05	166.67	157.24	157.24
1988 Jan	7 450.00	7 030.00	7 030.00	170.53	160.92	160.92	172.47	162.74	162.74
1989 Jan	7 750.00	7 310.00	7 310.00	179.72	169.52	169.52	177.55	167.47	167.47
1990 Jan	9 600.00	9 060.00	9 060.00	224.54	211.91	211.91	225.22	212.55	212.55
1991 Jan	10 200.00	9 620.00	9 620.00	243.07	229.24	229.24	241.64	227.90	227.90
Jul	8 400.00	7 920.00	7 920.00	200.17	188.73	188.73	198.66	187.31	187.31
1992 Jan	7 450.00	7 030.00	7 030.00	177.16	167.17	167.17	177.38	167.38	167.38
Jul	8 100.00	7 640.00	7 640.00	192.62	181.68	181.68	192.54	181.60	181.60
1993 Jan	8 500.00	7 589.00	7 380.00	198.82	177.51	172.62	210.89	188.28	183.10
Jul	8 500.00	7 589.00	7 380.00	198.82	177.51	172.62	210.97	188.36	183.17
1994 Jan	8 200.00	7 321.43	7 110.00	190.65	170.22	165.31	203.20	181.43	176.19
Jul	8 100.00	7 232.14	7 020.00	188.33	168.15	163.22	204.93	182.97	177.61
1995 Jan	7 700.00	6 875.00	6 660.00	178.10	159.02	154.05	196.58	175.52	170.03
Jul	7 600.00	6 785.71	6 580.00	175.79	156.95	152.20	197.83	176.63	171.28
1996 Jan	7 900.00	7 053.57	6 840.00	184.39	164.63	159.65	203.58	181.77	176.27
Jul	8 400.00	7 500.00	7 290.00	196.06	175.05	170.15	213.36	190.50	185.17
1997 Jan	10 300.00	9 196.43	8 990.00	241.95	216.02	211.18	256.26	228.81	223.67
Jul	8 800.00	7 857.14	7 650.00	206.71	184.56	179.70	215.42	192.34	187.27
1998 Jan	9 000.00	8 035.71	7 830.00	209.61	187.15	182.36	220.77	197.12	192.07
Jul	7 400.00	6 607.14	6 400.00	172.35	153.88	149.06	181.89	162.40	157.31
% 85-01/98-01	-3.72			-3.42			-3.07		
% 90-01/98-01	-0.80			-0.86			-0.25		
% 97-01/98-01	-12.62			-13.37			-13.85		

	NEDERLAND NLG			KKS PPS SPA			ECUS		
	Steuern Inbegr. Taxes incl. Taxes comprises	Ohne Mehrwert. VAT excl. Hors TVA	Ohne Steuern Taxes excl. Hors taxes	Steuern Inbegr. Taxes incl. Taxes comprises	Ohne Mehrwert. VAT excl. Hors TVA	Ohne Steuern Taxes excl. Hors taxes	Steuern Inbegr. Taxes incl. Taxes comprises	Ohne Mehrwert. VAT excl. Hors TVA	Ohne Steuern Taxes excl. Hors taxes
	NEDERLAND NLG								
1985 Jan	999.00	839.50	805.00	370.00	310.93	298.15	397.59	334.11	320.38
1986 Jan	844.00	709.00	675.00	322.14	270.61	257.63	343.88	288.88	275.02
1987 Jan	651.50	542.90	418.00	255.49	212.90	163.92	279.77	233.13	179.50
1988 Jan	550.00	458.00	334.00	222.67	185.43	135.22	236.98	197.34	143.91
1989 Jan	617.00	520.68	402.00	259.24	218.77	168.91	262.26	221.32	170.87
1990 Jan	699.00	589.87	471.00	299.68	252.89	201.93	304.73	257.15	205.33
1991 Jan	788.00	664.98	543.00	339.65	286.63	234.05	341.16	287.90	235.09
Jul	677.00	571.31	447.00	291.81	246.25	192.67	292.52	246.85	193.14
1992 Jan	620.00	523.21	401.00	268.40	226.50	173.59	269.91	227.77	174.57
Jul	685.00	578.06	418.00	296.54	250.24	180.95	297.43	250.99	181.50
1993 Jan	688.00	585.53	446.00	298.74	254.25	193.66	312.47	265.93	202.56
Jul	671.00	571.06	432.00	291.36	247.97	187.58	305.84	260.28	196.90
1994 Jan	651.00	554.04	411.00	285.02	242.57	179.94	299.45	254.85	189.06
Jul	622.00	529.36	387.00	272.32	231.77	169.44	289.10	246.04	179.87
1995 Jan	624.00	531.06	387.00	271.66	231.20	168.48	292.78	249.18	181.58
Jul	611.00	520.00	376.00	266.00	226.38	163.69	292.00	248.51	179.69
1996 Jan	713.00	606.81	434.00	314.79	267.91	191.61	337.31	287.07	205.32
Jul	721.00	613.62	442.00	318.32	270.91	195.14	336.21	286.14	206.11
1997 Jan	877.00	746.38	547.00	391.52	333.21	244.20	400.58	340.92	249.85
Jul	770.00	655.32	456.00	343.75	292.55	203.57	345.59	294.12	204.66
1998 Jan	826.00	702.98	475.00	368.26	313.41	211.77	370.96	315.72	213.33
Jul	733.00	623.83	397.00	326.79	278.12	176.99	329.51	280.44	178.47
% 85-01/98-01	-1.45			-0.04			-0.53		
% 90-01/98-01	2.11			2.61			2.49		
% 97-01/98-01	-5.82			-5.94			-7.39		

Heizöl Leicht
Heating gasoil
Gasoil de chauffage



Haushaltsverbräucher
 Preise für 1000 L

Household consumer
 Prices for 1000 L

Consommateur domestique
 Prix par 1 000 L

	Nationale Währung National currency Monnaie nationale			KKS PPS SPA			ECUS		
	Steuern Inbegr. Taxes incl. Taxes comprises	Ohne Mehrwert. VAT excl. Hors TVA	Ohne Steuern Taxes excl. Hors taxes	Steuern Inbegr. Taxes incl. Taxes comprises	Ohne Mehrwert. VAT excl. Hors TVA	Ohne Steuern Taxes excl. Hors taxes	Steuern Inbegr. Taxes incl. Taxes comprises	Ohne Mehrwert. VAT excl. Hors TVA	Ohne Steuern Taxes excl. Hors taxes
	ÖSTERREICH ATS								
1985 Jan	:	:	:	:	:	:	:	:	:
1986 Jan	:	:	:	:	:	:	:	:	:
1987 Jan	:	:	:	:	:	:	:	:	:
1989 Jan	:	:	:	:	:	:	:	:	:
1990 Jan	:	:	:	:	:	:	:	:	:
1991 Jan	:	:	:	:	:	:	:	:	:
Jul	:	:	:	:	:	:	:	:	:
1992 Jan	:	:	:	:	:	:	:	:	:
Jul	:	:	:	:	:	:	:	:	:
1993 Jan	:	:	:	:	:	:	:	:	:
Jul	:	:	:	:	:	:	:	:	:
1994 Jan	:	:	:	:	:	:	:	:	:
Jul	:	:	:	:	:	:	:	:	:
1995 Jan	4 200.00	3 500.00	2 752.80	279.01	232.51	182.87	313.99	261.66	205.80
Jul	4 360.00	3 633.33	2 586.10	289.63	241.36	171.79	331.88	276.57	196.85
1996 Jan	4 560.00	3 800.00	2 752.80	306.25	255.21	184.88	343.50	286.25	207.37
Jul	4 760.00	3 966.67	2 920.70	319.68	266.40	196.15	353.95	294.96	217.18
1997 Jan	4 740.00	3 950.00	2 904.00	321.51	267.93	196.98	345.55	287.96	211.70
Jul	4 120.00	3 433.33	2 385.80	279.46	232.88	161.83	295.90	246.58	171.35
1998 Jan	4 350.00	3 625.00	2 577.80	295.45	246.21	175.08	312.94	260.78	185.45
Jul	3 580.00	2 983.33	1 941.00	243.15	202.63	131.83	257.87	214.89	139.81
% 85-01/98-01	:	:	:	:	:	:	:	:	:
% 90-01/98-01	:	:	:	:	:	:	:	:	:
% 97-01/98-01	-8.23	:	:	-8.11	:	:	-9.44	:	:
PORTUGAL PTE									
1985 Jan	:	:	:	:	:	:	:	:	:
1986 Jan	:	:	:	:	:	:	:	:	:
1987 Jan	:	:	:	:	:	:	:	:	:
1989 Jan	:	:	:	:	:	:	:	:	:
1990 Jan	:	:	:	:	:	:	:	:	:
1991 Jan	:	:	:	:	:	:	:	:	:
Jul	:	:	:	:	:	:	:	:	:
1992 Jan	:	:	:	:	:	:	:	:	:
Jul	:	:	:	:	:	:	:	:	:
1993 Jan	:	:	:	:	:	:	:	:	:
Jul	:	:	:	:	:	:	:	:	:
1994 Jan	:	:	:	:	:	:	:	:	:
Jul	:	:	:	:	:	:	:	:	:
1995 Jan	:	:	:	:	:	:	:	:	:
Jul	:	:	:	:	:	:	:	:	:
1996 Jan	:	:	:	:	:	:	:	:	:
Jul	:	:	:	:	:	:	:	:	:
1997 Jan	:	:	:	:	:	:	:	:	:
Jul	:	:	:	:	:	:	:	:	:
1998 Jan	:	:	:	:	:	:	:	:	:
Jul	:	:	:	:	:	:	:	:	:
% 85-01/98-01	:	:	:	:	:	:	:	:	:
% 90-01/98-01	:	:	:	:	:	:	:	:	:
% 97-01/98-01	:	:	:	:	:	:	:	:	:

Heizöl Leicht
Heating gasoil
Gasoil de chauffage



Haushaltsverbracher
 Preise für 1000 L

Household consumer
 Prices for 1000 L

Consommateur domestique
 Prix par 1 000 L

	Nationale Währung National currency Monnaie nationale			KKS PPS SPA			ECUS		
	Steuern Inbegr. Taxes incl. Taxes comprises	Ohne Mehrwert. VAT excl. Hors TVA	Ohne Steuern Taxes excl. Hors taxes	Steuern Inbegr. Taxes incl. Taxes comprises	Ohne Mehrwert. VAT excl. Hors TVA	Ohne Steuern Taxes excl. Hors taxes	Steuern Inbegr. Taxes incl. Taxes comprises	Ohne Mehrwert. VAT excl. Hors TVA	Ohne Steuern Taxes excl. Hors taxes
	SUOMI/FINLAND FIM								
1985 Jan	:	:	:	:	:	:	:	:	:
1986 Jan	:	:	:	:	:	:	:	:	:
1987 Jan	:	:	:	:	:	:	:	:	:
1989 Jan	:	:	:	:	:	:	:	:	:
1990 Jan	:	:	:	:	:	:	:	:	:
1991 Jan	:	:	:	:	:	:	:	:	:
Jul	:	:	:	:	:	:	:	:	:
1992 Jan	:	:	:	:	:	:	:	:	:
Jul	:	:	:	:	:	:	:	:	:
1993 Jan	:	:	:	:	:	:	:	:	:
Jul	:	:	:	:	:	:	:	:	:
1994 Jan	:	:	:	:	:	:	:	:	:
Jul	:	:	:	:	:	:	:	:	:
1995 Jan	:	:	:	:	:	:	:	:	:
Jul	1 430.00	1 172.13	967.43	211.78	173.59	143.28	250.45	205.29	169.44
1996 Jan	1 500.00	1 229.51	1 021.00	224.36	183.90	152.71	261.40	214.27	177.93
Jul	1 540.00	1 262.30	1 054.00	230.34	188.80	157.65	264.29	216.64	180.89
1997 Jan	1 960.00	1 606.56	1 290.01	298.88	244.98	196.71	337.86	276.94	222.37
Jul	1 709.00	1 400.82	1 084.27	260.61	213.61	165.34	291.38	238.84	184.87
1998 Jan	1 675.00	1 372.95	1 019.40	254.95	208.98	155.16	280.08	229.57	170.45
Jul	1 470.00	1 204.92	851.37	223.75	183.40	129.59	245.09	200.90	141.95
% 85-01/98-01	:	:	:	:	:	:	:	:	:
% 90-01/98-01	:	:	:	:	:	:	:	:	:
% 97-01/98-01	-14.54	:	:	-14.70	:	:	-17.10	:	:
SVERIGE SEK									
1985 Jan	:	:	:	:	:	:	:	:	:
1986 Jan	:	:	:	:	:	:	:	:	:
1987 Jan	:	:	:	:	:	:	:	:	:
1989 Jan	:	:	:	:	:	:	:	:	:
1990 Jan	:	:	:	:	:	:	:	:	:
1991 Jan	:	:	:	:	:	:	:	:	:
Jul	:	:	:	:	:	:	:	:	:
1992 Jan	:	:	:	:	:	:	:	:	:
Jul	:	:	:	:	:	:	:	:	:
1993 Jan	:	:	:	:	:	:	:	:	:
Jul	:	:	:	:	:	:	:	:	:
1994 Jan	:	:	:	:	:	:	:	:	:
Jul	:	:	:	:	:	:	:	:	:
1995 Jan	4 375.00	3 500.00	1 941.00	400.93	320.74	177.87	472.06	377.65	209.43
Jul	3 930.00	3 144.00	1 585.00	360.15	288.12	145.25	407.15	325.72	164.21
1996 Jan	4 170.00	3 336.00	1 692.00	386.02	308.81	156.63	479.84	383.87	194.70
Jul	4 095.00	3 276.00	1 632.00	379.07	303.26	151.07	485.30	388.24	193.41
1997 Jan	4 600.00	3 680.00	1 972.00	425.73	340.58	182.51	536.18	428.94	229.86
Jul	4 416.00	3 532.80	1 732.00	408.70	326.96	160.30	511.77	409.42	200.72
1998 Jan	4 405.00	3 524.00	1 723.00	404.95	323.96	158.40	505.30	404.24	197.65
Jul	4 107.00	3 285.60	1 485.00	377.56	302.05	136.52	468.44	374.76	169.38
% 85-01/98-01	:	:	:	:	:	:	:	:	:
% 90-01/98-01	:	:	:	:	:	:	:	:	:
% 97-01/98-01	-4.24	:	:	-4.88	:	:	-5.76	:	:

Heizöl Leicht
Heating gasoil
Gasoil de chauffage



Haushaltsverbräucher
 Preise für 1000 L

Household consumer
 Prices for 1000 L

Consommateur domestique
 Prix par 1 000 L

	Nationale Währung National currency Monnaie nationale			KKS PPS SPA			ECUS		
	Steuern Inbegr. Taxes incl. Taxes comprises	Ohne Mehrwert. VAT excl. Hors TVA	Ohne Steuern Taxes excl. Hors taxes	Steuern Inbegr. Taxes incl. Taxes comprises	Ohne Mehrwert. VAT excl. Hors TVA	Ohne Steuern Taxes excl. Hors taxes	Steuern Inbegr. Taxes incl. Taxes comprises	Ohne Mehrwert. VAT excl. Hors TVA	Ohne Steuern Taxes excl. Hors taxes
	UNITED KINGDOM								
GBP									
1985 Jan	226.20	226.20	218.50	372.65	372.65	359.97	363.69	363.69	351.31
1986 Jan	196.10	196.10	188.40	323.06	323.06	310.38	313.35	313.35	301.04
1987 Jan	147.00	147.00	136.00	235.96	235.96	218.30	199.20	199.20	184.30
1988 Jan	122.90	122.90	111.90	193.85	193.85	176.50	177.16	177.16	161.30
1989 Jan	111.50	111.50	100.50	172.60	172.60	155.57	174.02	174.02	156.85
1990 Jan	154.60	154.60	154.60	238.21	238.21	238.21	212.34	212.34	212.34
1991 Jan	171.30	171.30	159.50	253.89	253.89	236.40	244.06	244.06	227.25
Jul	129.70	129.70	116.80	192.23	192.23	173.11	186.05	186.05	167.54
1992 Jan	120.20	120.20	107.30	180.48	180.48	161.11	168.30	168.30	150.24
Jul	119.80	119.80	106.30	179.88	179.88	159.61	167.74	167.74	148.84
1993 Jan	135.10	135.10	121.60	196.45	196.45	176.82	170.83	170.83	153.76
Jul	129.30	129.30	114.40	188.02	188.02	166.35	170.04	170.04	150.45
1994 Jan	127.20	127.20	110.80	183.23	183.23	159.61	170.42	170.42	148.45
Jul	132.50	122.69	106.30	190.87	176.73	153.13	167.61	155.19	134.47
1995 Jan	139.30	128.98	107.60	199.00	184.26	153.71	176.71	163.62	136.50
Jul	132.20	122.41	101.00	188.86	174.87	144.29	156.79	145.17	119.78
1996 Jan	158.60	146.85	123.60	227.22	210.39	177.08	187.90	173.98	146.44
Jul	154.30	142.87	119.50	221.06	204.69	171.20	188.70	174.73	146.14
1997 Jan	182.40	168.89	143.90	260.95	241.62	205.87	249.07	230.62	196.49
Jul	146.10	135.28	109.50	209.01	193.53	156.65	221.04	204.67	165.67
1998 Jan	137.00	130.48	104.60	194.33	185.08	148.37	206.00	196.19	157.28
Jul	120.50	114.76	86.60	170.92	162.78	122.84	180.48	171.88	129.71
% 85-01/98-01	-3.78			-4.89			-4.28		
% 90-01/98-01	-1.50			-2.51			-0.38		
% 97-01/98-01	-24.89			-25.53			-17.29		

Heizöl Schwer
Residual gasoil
Fuel-oil résiduel



Industrieverbraucher
Preise pro 1000 Kg

Industry consumer
Prices for 1000 Kg

Consommateur industriel
Prix par 1 000 Kg

	Nationale Währung National currency Monnaie nationale			KKS PPS SPA			ECUS		
	Steuern Inbegr. Taxes incl. Taxes comprises	Ohne Mehrwert. VAT excl. Hors TVA	Ohne Steuern Taxes excl. Hors taxes	Steuern Inbegr. Taxes incl. Taxes comprises	Ohne Mehrwert. VAT excl. Hors TVA	Ohne Steuern Taxes excl. Hors taxes	Steuern Inbegr. Taxes incl. Taxes comprises	Ohne Mehrwert. VAT excl. Hors TVA	Ohne Steuern Taxes excl. Hors taxes
	BELGIQUE/BELGIË(1) BEF								
1985 Jan	13 994.00	11 961.00	11 961.00	317.10	271.04	271.04	314.31	268.64	268.64
1986 Jan	8 808.00	7 528.00	7 528.00	198.44	169.61	169.61	197.92	169.15	169.15
1987 Jan	5 786.00	4 945.00	4 945.00	130.47	111.51	111.51	134.99	115.37	115.37
1988 Jan	3 788.00	3 238.00	3 238.00	87.39	74.70	74.70	87.69	74.96	74.96
1989 Jan	4 175.00	3 568.00	3 568.00	96.86	82.78	82.78	95.65	81.74	81.74
1990 Jan	5 795.00	4 953.00	4 953.00	136.30	116.49	116.49	135.95	116.20	116.20
1991 Jan	6 316.80	5 399.00	5 399.00	151.79	129.74	129.74	149.65	127.90	127.90
Jul	3 590.70	3 069.00	3 069.00	86.28	73.75	73.75	84.92	72.58	72.58
1992 Jan	3 070.10	2 624.00	2 624.00	75.13	64.21	64.21	73.10	62.48	62.48
Jul	3 977.00	3 328.00	3 328.00	97.32	81.44	81.44	94.53	79.11	79.11
1993 Jan	4 803.90	4 020.00	3 270.00	119.33	99.86	81.23	119.18	99.74	81.13
Jul	4 016.39	3 361.00	2 611.00	99.77	83.49	64.86	99.69	83.42	64.81
1994 Jan	3 921.07	3 254.00	3 004.00	97.79	81.15	74.92	97.16	80.63	74.44
Jul	4 750.11	3 942.00	3 692.00	118.47	98.31	92.08	120.18	99.73	93.41
1995 Jan	5 403.22	4 484.00	4 234.00	134.16	111.34	105.13	137.94	114.48	108.09
Jul	4 346.44	3 607.00	3 357.00	107.92	89.56	83.35	113.18	93.93	87.42
1996 Jan	5 366.35	4 435.00	4 185.00	134.43	111.10	104.83	138.29	114.29	107.85
Jul	4 671.81	3 861.00	3 611.00	117.03	96.72	90.46	118.71	98.11	91.76
1997 Jan	6 081.46	5 026.00	4 776.00	154.35	127.56	121.21	151.31	125.05	118.83
Jul	5 152.18	4 258.00	4 008.00	130.76	108.07	101.72	126.13	104.24	98.12
1998 Jan	4 971.89	4 109.00	3 859.00	126.14	104.25	97.90	121.96	100.79	94.66
Jul	4 466.11	3 691.00	3 441.00	113.31	93.64	87.30	109.78	90.72	84.58
% 85-01/98-01		-7.89			-7.09			-7.26	
% 90-01/98-01		-2.31			-1.38			-1.76	
% 97-01/98-01		-18.25			-18.28			-19.40	

	DANMARK(2) DKK			KKS PPS SPA			ECUS		
	Steuern Inbegr. Taxes incl. Taxes comprises	Ohne Mehrwert. VAT excl. Hors TVA	Ohne Steuern Taxes excl. Hors taxes	Steuern Inbegr. Taxes incl. Taxes comprises	Ohne Mehrwert. VAT excl. Hors TVA	Ohne Steuern Taxes excl. Hors taxes	Steuern Inbegr. Taxes incl. Taxes comprises	Ohne Mehrwert. VAT excl. Hors TVA	Ohne Steuern Taxes excl. Hors taxes
	DANMARK(2) DKK								
1985 Jan	3 147.60	2 170.00	2 170.00	309.50	213.38	213.38	396.00	273.01	273.01
1986 Jan	2 507.10	1 515.00	1 515.00	243.41	147.09	147.09	314.06	189.78	189.78
1987 Jan	3 727.10	975.00	975.00	353.96	92.60	92.60	476.03	124.53	124.53
1988 Jan	3 342.80	760.00	760.00	319.87	72.72	72.72	421.46	95.82	95.82
1989 Jan	3 494.10	884.00	884.00	337.29	85.33	85.33	432.99	109.55	109.55
1990 Jan	3 896.70	1 214.00	1 214.00	384.96	119.93	119.93	494.26	153.98	153.98
1991 Jan	3 768.60	1 032.00	1 032.00	386.51	105.84	105.84	477.78	130.84	130.84
Jul	3 317.20	671.00	671.00	340.21	68.82	68.82	417.64	84.48	84.48
1992 Jan	3 433.80	767.00	767.00	347.19	77.55	77.55	433.76	96.89	96.89
Jul	3 390.00	732.00	732.00	342.76	74.01	74.01	431.21	93.11	93.11
1993 Jan	3 415.00	752.00	752.00	360.25	79.33	79.33	451.98	99.53	99.53
Jul	3 500.00	820.00	820.00	369.22	86.50	86.50	463.16	108.51	108.51
1994 Jan	3 287.50	810.00	650.00	351.04	86.49	69.41	435.92	107.41	86.19
Jul	3 412.50	910.00	750.00	364.39	97.17	80.08	452.84	120.76	99.53
1995 Jan	3 500.00	980.00	820.00	372.86	104.40	87.35	467.25	130.83	109.47
Jul	3 325.00	840.00	680.00	354.21	89.49	72.44	456.99	115.45	93.46
1996 Jan	3 642.50	1 094.00	840.00	391.93	117.71	90.38	498.84	149.82	115.04
Jul	3 555.00	1 024.00	770.00	382.52	110.18	82.85	482.52	138.99	104.51
1997 Jan	3 597.50	1 058.00	820.00	388.82	114.35	88.63	483.83	142.29	110.28
Jul	3 497.50	978.00	740.00	378.01	105.70	79.98	464.08	129.77	98.19
1998 Jan	3 547.50	1 018.00	780.00	380.90	109.30	83.75	471.39	135.27	103.65
Jul	3 728.75	1 163.00	675.00	400.36	124.87	72.47	495.92	154.68	89.78
% 85-01/98-01		-5.66			-5.02			-5.26	
% 90-01/98-01		-2.18			-1.15			-1.61	
% 97-01/98-01		-3.78			-4.41			-4.93	

(1) Belgique, Danmark : =< 1% Schwefel ab 1994 Jan / Belgique, Danmark : =< 1% sulfur from 1994 Jan / Belgique, Danmark : =< 1% de soufre à partir de 1994 Jan

(2) Die Preise ohne MWST. schlieden die absetzbaren Spezifischen steuern aus / The price excluding VAT does not include the deductible specific tax / Le prix hors TVA ne comprennent pas les taxes spéciales déductibles

1985 Jul : 410 DKK/1000 Kg, 1986 Jan : 540 DKK/1000 Kg, 1986 Jul : 1740 DKK/1000 Kg, 1987 Jan - 1987 Jul : 2080 DKK/1000 Kg, 1988 Jan : 1980 DKK/1000 Kg

ab 1993 Jan, sind 1820 DKK/1000 Kg davon abzugsfähig / from 1993 Jan, 1820 DKK/1000 Kg of this amount are deductible / depuis 1993 Jan, 1820 DKK/1000 Kg sont déductibles

Heizöl Schwer
Residual gasoil
Fuel-oil résiduel



Industrieverbraucher
Preise pro 1000 Kg

Industry consumer
Prices for 1000 Kg

Consommateur industriel
Prix par 1 000 Kg

	Nationale Währung National currency Monnaie nationale			KKS PPS SPA			ECUS		
	Steuern Inbegr. Taxes incl. Taxes comprises	Ohne Mehrwert. VAT excl. Hors TVA	Ohne Steuern Taxes excl. Hors taxes	Steuern Inbegr. Taxes incl. Taxes comprises	Ohne Mehrwert. VAT excl. Hors TVA	Ohne Steuern Taxes excl. Hors taxes	Steuern Inbegr. Taxes incl. Taxes comprises	Ohne Mehrwert. VAT excl. Hors TVA	Ohne Steuern Taxes excl. Hors taxes
	DEUTSCHLAND(1) DEM								
1985 Jan	728.50	639.00	624.00	302.28	265.15	258.92	327.53	287.29	280.54
1986 Jan	477.00	418.00	403.00	197.93	173.44	167.22	219.04	191.95	185.06
1987 Jan	334.00	293.00	278.00	139.17	122.08	115.83	161.78	141.92	134.66
1988 Jan	217.74	191.00	176.00	93.05	81.62	75.21	105.42	92.47	85.21
1989 Jan	254.22	223.00	193.00	111.50	97.81	84.65	121.98	107.00	92.60
1990 Jan	298.68	262.00	232.00	132.75	116.44	103.11	146.85	128.81	114.06
1991 Jan	369.36	324.00	294.00	166.08	145.68	132.19	180.28	158.14	143.50
Jul	237.12	208.00	178.00	106.62	93.53	80.04	115.42	101.25	86.65
1992 Jan	254.22	223.00	193.00	113.80	99.82	86.39	124.64	109.33	94.62
Jul	222.32	195.00	165.00	99.52	87.29	73.86	108.85	95.47	80.79
1993 Jan	219.65	191.00	161.00	96.76	84.14	70.93	112.17	97.54	82.22
Jul	242.65	211.00	181.00	106.89	92.95	79.74	124.38	108.15	92.78
1994 Jan	217.35	189.00	159.00	97.68	84.94	71.46	111.94	97.34	81.89
Jul	243.80	212.00	182.00	109.57	95.28	81.80	127.10	110.52	94.88
1995 Jan	267.95	233.00	203.00	119.57	103.97	90.58	140.93	122.55	106.77
Jul	224.25	195.00	165.00	100.07	87.01	73.63	120.06	104.40	88.34
1996 Jan	262.20	228.00	198.00	118.91	103.40	89.80	138.92	120.80	104.90
Jul	243.80	212.00	182.00	110.57	96.15	82.54	127.59	110.95	95.25
1997 Jan	284.05	247.00	217.00	129.88	112.94	99.22	145.70	126.69	111.31
Jul	254.15	221.00	191.00	116.21	101.05	87.33	128.43	111.68	96.52
1998 Jan	258.75	225.00	195.00	118.53	103.07	89.33	130.96	113.88	98.69
Jul	232.00	200.00	170.00	106.28	91.62	77.88	117.58	101.36	86.15
% 85-01/98-01		-7.72			-7.01			-6.87	
% 90-01/98-01		-1.89			-1.51			-1.53	
% 97-01/98-01		-8.91			-8.74			-10.12	
ELLADA GRD									
1985 Jan	23 000.00	23 000.00	19 492.00	264.50	264.50	224.16	253.69	253.69	215.00
1986 Jan	29 100.00	29 100.00	21 306.00	293.91	293.91	215.19	219.71	219.71	160.86
1987 Jan	25 587.00	24 139.00	11 562.00	231.56	218.46	104.64	170.67	161.01	77.12
1988 Jan	25 586.00	24 138.00	10 547.00	208.78	196.97	86.06	155.31	146.52	64.02
1989 Jan	25 587.00	24 139.00	13 635.00	195.23	184.18	104.04	147.89	139.52	78.81
1990 Jan	25 587.00	24 139.00	18 833.00	168.62	159.08	124.11	134.59	126.97	99.06
1991 Jan	31 000.00	28 704.00	26 035.00	181.04	167.63	152.04	142.91	132.33	120.02
Jul	30 999.00	28 703.00	17 448.00	181.03	167.63	101.90	137.95	127.73	77.64
1992 Jan	31 000.00	28 704.00	14 277.00	168.33	155.86	77.52	131.75	121.99	60.68
Jul	35 900.00	33 241.00	21 439.00	194.94	180.50	116.41	143.24	132.63	85.54
1993 Jan	42 855.00	36 318.00	25 911.00	215.56	182.68	130.33	163.71	138.73	98.98
Jul	38 641.00	32 747.00	20 547.00	194.36	164.72	103.35	144.90	122.80	77.05
1994 Jan	39 599.62	33 559.00	21 408.00	187.70	159.07	101.47	142.16	120.48	76.85
Jul	40 776.00	40 776.00	28 502.00	193.28	193.28	135.10	140.68	140.68	98.33
1995 Jan	54 334.28	46 046.00	33 597.00	239.07	202.60	147.83	183.65	155.64	113.56
Jul	51 400.80	43 560.00	31 233.00	226.16	191.66	137.43	169.62	143.75	103.07
1996 Jan	61 599.54	52 203.00	38 787.00	258.10	218.73	162.52	198.35	168.09	124.89
Jul	57 600.52	48 814.00	35 448.00	241.35	204.53	148.53	190.66	161.57	117.33
1997 Jan	64 300.56	54 492.00	41 092.00	255.27	216.33	163.14	210.26	178.19	134.37
Jul	61 599.54	52 203.00	38 781.00	244.55	207.25	153.96	198.35	168.09	124.87
1998 Jan	61 100.40	51 780.00	38 355.00	232.79	197.28	146.13	195.52	165.70	122.74
Jul	59 299.72	50 254.00	36 909.00	225.93	191.47	140.62	180.27	152.77	112.20
% 85-01/98-01		6.44			-2.23			-3.22	
% 90-01/98-01		10.01			2.73			3.38	
% 97-01/98-01		-4.98			-8.81			-7.01	

(1) Deutschland : =< 1% Schwefel ab 1994 Jan / Deutschland : =< 1% sulfur from 1994 Jan / Deutschland : =< 1% de soufre à partir de 1994 Jan

Heizöl Schwer
Residual gasoil
Fuel-oil résiduel



Industrieverbraucher
Preise pro 1000 Kg

Industry consumer
Prices for 1000 Kg

Consommateur industriel
Prix par 1 000 Kg

	Nationale Währung National currency Monnaie nationale			KKS PPS SPA			ECUS		
	Steuern Inbegr. Taxes incl. Taxes comprises	Ohne Mehrwert. VAT excl. Hors TVA	Ohne Steuern Taxes excl. Hors taxes	Steuern Inbegr. Taxes incl. Taxes comprises	Ohne Mehrwert. VAT excl. Hors TVA	Ohne Steuern Taxes excl. Hors taxes	Steuern Inbegr. Taxes incl. Taxes comprises	Ohne Mehrwert. VAT excl. Hors TVA	Ohne Steuern Taxes excl. Hors taxes
ESPAÑA	ESP								
1985 Jan	:	:	:	:	:	:	:	:	:
1986 Jan	34 400.00	30 714.00	29 510.00	320.26	285.95	274.74	252.50	225.44	216.60
1987 Jan	16 000.00	14 286.00	14 175.00	144.00	128.57	127.58	111.20	99.29	98.52
1988 Jan	16 000.00	14 286.00	9 904.00	142.08	126.86	87.95	114.08	101.86	70.62
1989 Jan	15 000.00	13 393.00	10 393.00	130.80	116.79	90.63	114.90	102.59	79.61
1990 Jan	18 229.00	16 812.00	15 112.00	154.58	142.57	128.15	138.18	127.44	114.55
1991 Jan	21 053.00	18 797.00	17 097.00	179.58	160.34	145.84	162.95	145.49	132.33
Jul	14 066.00	12 559.00	10 859.00	119.98	107.13	92.63	109.29	97.58	84.37
1992 Jan	13 452.00	11 904.00	10 204.00	108.42	95.95	82.24	104.12	92.14	78.98
Jul	15 209.00	13 459.00	11 759.00	122.58	108.48	94.78	116.96	103.50	90.43
1993 Jan	15 568.00	13 537.00	11 737.00	123.30	107.21	92.96	112.09	97.47	84.51
Jul	16 690.00	14 513.00	12 713.00	132.18	114.94	100.69	108.99	94.77	83.02
1994 Jan	17 954.95	15 613.00	13 613.00	137.53	119.60	104.28	112.58	97.89	85.35
Jul	18 482.00	18 482.00	16 479.00	141.57	141.57	126.23	116.81	116.81	104.15
1995 Jan	27 430.52	23 647.00	21 567.00	203.81	175.70	160.24	166.78	143.77	131.13
Jul	24 297.36	20 946.00	18 866.00	180.53	155.63	140.17	150.89	130.07	117.16
1996 Jan	28 256.44	24 359.00	22 209.00	207.97	179.28	163.46	177.73	153.22	139.69
Jul	27 347.00	23 575.00	21 425.00	201.27	173.51	157.69	169.28	145.93	132.62
1997 Jan	30 829.32	26 577.00	24 427.00	225.05	194.01	178.32	188.37	162.39	149.25
Jul	28 922.28	24 933.00	22 783.00	211.13	182.01	166.32	173.24	149.35	136.47
1998 Jan	28 270.36	24 371.00	22 176.00	204.11	175.96	160.11	168.77	145.49	132.39
Jul	27 186.92	23 437.00	21 242.00	196.29	169.22	153.37	162.31	139.92	126.81
% 85-01/98-01		:	:		:	:		:	:
% 90-01/98-01		4.75			2.67			1.67	
% 97-01/98-01		-8.30			-9.31			-10.40	
FRANCE(1)	FRF								
1985 Jan	2 233.20	1 883.00	1 819.00	309.30	260.80	251.93	328.01	276.58	267.17
1986 Jan	1 690.00	1 425.00	1 128.00	229.32	193.36	153.06	252.94	213.28	168.83
1987 Jan	1 152.00	971.30	786.00	155.46	131.08	106.07	167.41	141.15	114.22
1988 Jan	736.51	621.00	492.00	100.34	84.61	67.03	105.65	89.08	70.57
1989 Jan	824.27	695.00	563.00	114.16	96.26	77.98	116.03	97.84	79.25
1990 Jan	987.94	833.00	701.00	138.61	116.87	98.35	142.69	120.31	101.25
1991 Jan	1 140.60	961.70	825.00	164.87	139.01	119.25	163.88	138.18	118.54
Jul	739.71	623.70	487.00	106.93	90.16	70.40	106.09	89.45	69.85
1992 Jan	624.82	526.83	388.00	90.01	75.89	55.89	89.81	75.73	55.77
Jul	748.16	630.83	492.00	107.77	90.87	70.87	108.55	91.53	71.38
1993 Jan	709.03	597.83	459.00	99.97	84.29	64.72	106.78	90.03	69.13
Jul	688.83	580.80	429.00	97.13	81.89	60.49	103.66	87.40	64.56
1994 Jan	916.78	773.00	660.00	128.72	108.54	92.67	138.98	117.19	100.06
Jul	982.01	828.00	715.00	137.88	116.26	100.39	149.39	125.96	108.77
1995 Jan	1 102.62	929.70	815.00	154.62	130.37	114.29	167.74	141.44	123.99
Jul	936.58	789.70	675.00	131.34	110.74	94.66	144.09	121.50	103.85
1996 Jan	1 027.15	851.70	735.00	145.82	120.92	104.35	158.88	131.74	113.69
Jul	890.87	738.70	622.00	126.48	104.87	88.31	137.68	114.16	96.12
1997 Jan	1 052.72	872.90	754.00	150.89	125.11	108.07	159.99	132.66	114.59
Jul	911.62	755.90	637.00	130.66	108.34	91.30	136.55	113.23	95.42
1998 Jan	849.39	704.30	584.00	122.11	101.25	83.96	128.37	106.44	88.26
Jul	919.33	762.30	642.00	132.16	109.59	92.29	138.98	115.24	97.05
% 85-01/98-01		-7.29			-7.02			-7.08	
% 90-01/98-01		-2.08			-1.78			-1.52	
% 97-01/98-01		-19.31			-19.07			-19.77	

(1) France : =< 1% Schwefel ab 1994 Jan / France : =< 1% sulfur from 1994 Jan / France : =< 1% de soufre à partir de 1994 Jan

Heizöl Schwer
Residual gasoil
Fuel-oil résiduel



Industrieverbraucher
Preise pro 1000 Kg

Industry consumer
Prices for 1000 Kg

Consommateur industriel
Prix par 1 000 Kg

	Nationale Währung National currency Monnaie nationale			KKS PPS SPA			ECUS		
	Steuern Inbegr. Taxes incl. Taxes comprises	Ohne Mehrwert. VAT excl. Hors TVA	Ohne Steuern Taxes excl. Hors taxes	Steuern Inbegr. Taxes incl. Taxes comprises	Ohne Mehrwert. VAT excl. Hors TVA	Ohne Steuern Taxes excl. Hors taxes	Steuern Inbegr. Taxes incl. Taxes comprises	Ohne Mehrwert. VAT excl. Hors TVA	Ohne Steuern Taxes excl. Hors taxes
	IRELAND								
IEP									
1985 Jan	237.42	226.12	215.98	302.83	288.42	275.48	332.50	316.67	302.47
1986 Jan	190.60	173.30	165.50	237.06	215.55	205.85	266.44	242.26	231.35
1987 Jan	116.80	106.18	98.38	145.45	132.23	122.52	151.28	137.52	127.42
1988 Jan	104.14	94.67	86.71	130.99	119.08	109.07	133.97	121.79	111.55
1989 Jan	96.80	88.00	80.44	122.53	111.39	101.82	124.26	112.96	103.26
1990 Jan	116.98	106.35	98.69	157.29	143.00	132.70	152.04	138.22	128.27
1991 Jan	120.04	109.13	101.47	169.50	154.09	143.28	156.35	142.14	132.16
Jul	86.15	78.32	70.66	121.65	110.59	99.77	112.18	101.98	92.01
1992 Jan	87.63	77.89	70.23	127.00	112.88	101.78	114.37	101.66	91.66
Jul	95.32	84.73	77.07	138.15	122.80	111.70	124.40	110.58	100.58
1993 Jan	99.53	88.47	80.81	140.88	125.22	114.38	134.19	119.28	108.95
Jul	100.49	89.32	79.44	142.23	126.43	112.44	124.58	110.74	98.49
1994 Jan	92.80	82.49	72.61	135.18	120.16	105.77	119.27	106.02	93.32
Jul	110.43	98.16	87.48	160.86	142.99	127.43	138.02	122.69	109.34
1995 Jan	119.91	106.59	95.91	175.06	155.61	140.01	150.46	133.74	120.34
Jul	123.20	109.51	94.97	179.85	159.87	138.64	150.28	133.58	115.84
1996 Jan	131.01	116.45	101.91	193.22	171.76	150.31	160.59	142.75	124.92
Jul	124.46	110.63	96.09	183.57	163.17	141.73	157.08	139.63	121.28
1997 Jan	142.23	126.43	111.89	210.41	187.03	165.52	191.02	169.79	150.27
Jul	124.52	110.68	96.14	184.19	163.73	142.22	168.66	149.92	130.22
1998 Jan	143.19	127.28	112.74	210.57	187.18	165.79	181.99	161.77	143.29
Jul	118.90	105.69	91.15	174.85	155.43	134.04	151.57	134.73	116.20
% 85-01/98-01		-4.32			-3.27			-5.04	
% 90-01/98-01		2.27			3.42			1.99	
% 97-01/98-01		0.67			0.08			-4.73	

ITALIA(1)									
ITL									
1985 Jan	393 408	360 925	359 925	295.06	270.69	269.94	287.19	263.48	262.75
1986 Jan	284 759	261 247	251 247	205.03	188.10	180.90	190.79	175.04	168.34
1987 Jan	163 375	149 885	139 885	114.36	104.92	97.92	111.10	101.92	95.12
1988 Jan	128 184	117 600	107 600	87.17	79.97	73.17	84.60	77.62	71.02
1989 Jan	137 885	126 500	116 500	92.38	84.76	78.06	89.63	82.23	75.72
1990 Jan	235 113	215 700	160 700	152.82	140.21	104.46	155.17	142.36	106.06
1991 Jan	310 650	285 000	195 000	198.82	182.40	124.80	201.92	185.25	126.75
Jul	223 014	204 600	114 600	142.73	130.94	73.34	144.96	132.99	74.49
1992 Jan	225 957	207 300	117 300	142.35	130.60	73.90	146.87	134.75	76.25
Jul	235 004	215 600	125 600	148.05	135.83	79.13	152.75	140.14	81.64
1993 Jan	255 917	234 860	144 860	153.55	140.92	86.92	140.75	129.17	79.67
Jul	239 004	219 270	129 270	143.40	131.56	77.56	131.45	120.60	71.10
1994 Jan	247 997	227 520	182 520	151.28	138.79	111.34	131.44	120.59	96.74
Jul	275 999	253 210	208 210	168.36	154.46	127.01	143.52	131.67	108.27
1995 Jan	314 999	288 990	243 990	185.85	170.50	143.95	157.50	144.50	122.00
Jul	292 600	266 000	221 000	172.63	156.94	130.39	134.60	122.36	101.66
1996 Jan	326 997	297 270	252 270	189.66	172.42	146.32	160.23	145.66	123.61
Jul	298 100	271 000	226 000	172.90	157.18	131.08	155.01	140.92	117.52
1997 Jan	326 700	297 000	252 000	186.22	169.29	143.64	169.88	154.44	131.04
Jul	291 500	265 000	220 000	166.16	151.05	125.40	151.58	137.80	114.40
1998 Jan	295 900	269 000	224 000	168.66	153.33	127.68	150.91	137.19	114.24
Jul	268 004	243 640	198 640	152.76	138.87	113.22	136.68	124.26	101.31
% 85-01/98-01		-2.24			-4.28			-4.90	
% 90-01/98-01		2.80			1.12			-0.46	
% 97-01/98-01		-9.43			-9.43			-11.17	

(1) Italia : =< 1% Schwefel ab 1994 Jan / Italia : =< 1% sulfur from 1994 Jan / Italia : =< 1% de soufre à partir de 1994 Jan

Heizöl Schwer
Residual gasoil
Fuel-oil résiduel



Industrieverbraucher
Preise pro 1000 Kg

Industry consumer
Prices for 1000 Kg

Consommateur industriel
Prix par 1 000 Kg

	Nationale Währung National currency Monnaie nationale			KKS PPS SPA			ECUS		
	Steuern Inbegr. Taxes incl. Taxes comprises	Ohne Mehrwert. VAT excl. Hors TVA	Ohne Steuern Taxes excl. Hors taxes	Steuern Inbegr. Taxes incl. Taxes comprises	Ohne Mehrwert. VAT excl. Hors TVA	Ohne Steuern Taxes excl. Hors taxes	Steuern Inbegr. Taxes incl. Taxes comprises	Ohne Mehrwert. VAT excl. Hors TVA	Ohne Steuern Taxes excl. Hors taxes
	LUXEMBOURG								
	LUF								
1985 Jan	13 073.00	12 333.00	12 233.00	292.44	275.89	273.65	293.62	277.00	274.75
1986 Jan	8 781.00	8 284.00	8 184.00	199.50	188.21	185.94	197.31	186.14	183.89
1987 Jan	4 251.00	4 010.00	3 910.00	95.90	90.47	88.21	99.18	93.55	91.22
1988 Jan	4 193.00	3 956.00	3 856.00	95.98	90.55	88.26	97.07	91.58	89.27
1989 Jan	4 139.00	3 905.00	3 805.00	95.98	90.56	88.24	94.82	89.46	87.17
1990 Jan	5 445.80	5 157.00	5 057.00	127.38	120.62	118.28	127.76	120.98	118.64
1991 Jan	5 780.20	5 453.00	5 353.00	137.74	129.95	127.56	136.93	129.18	126.81
Jul	3 972.90	3 748.00	3 648.00	94.67	89.31	86.93	93.96	88.64	86.28
1992 Jan	4 326.90	4 082.00	3 530.00	102.89	97.07	83.94	103.02	97.19	84.05
Jul	4 588.70	4 329.00	3 777.00	109.12	102.94	89.82	109.07	102.90	89.78
1993 Jan	4 539.40	4 053.00	3 503.00	106.18	94.80	81.94	112.62	100.55	86.91
Jul	4 723.00	4 217.00	3 667.00	110.47	98.64	85.77	117.22	104.67	91.01
1994 Jan	4 189.92	3 741.00	3 191.00	97.42	86.98	74.19	103.83	92.70	79.07
Jul	4 817.12	4 301.00	3 751.00	112.00	100.00	87.21	121.87	108.82	94.90
1995 Jan	5 399.52	4 821.00	4 571.00	124.89	111.51	105.73	137.85	123.08	116.70
Jul	4 687.20	4 185.00	3 935.00	108.41	96.80	91.02	122.01	108.94	102.43
1996 Jan	5 229.28	4 669.00	4 419.00	122.05	108.97	103.14	134.76	120.32	113.88
Jul	4 908.96	4 383.00	4 133.00	114.58	102.30	96.46	124.69	111.33	104.98
1997 Jan	5 848.64	5 222.00	4 972.00	137.38	122.66	116.79	145.51	129.92	123.70
Jul	5 020.96	4 483.00	4 233.00	117.94	105.31	99.43	122.91	109.74	103.62
1998 Jan	5 359.20	4 785.00	4 535.00	124.82	111.44	105.62	131.46	117.38	111.24
Jul	4 760.00	4 250.00	4 000.00	110.86	98.98	93.16	117.00	104.47	98.32
% 85-01/98-01		-7.02			-6.74			-6.39	
% 90-01/98-01		-0.93			-0.98			-0.38	
% 97-01/98-01		-8.37			-9.15			-9.66	

	NEDERLAND⁽¹⁾			NLG					
1985 Jan	873.70	734.20	723.00	323.59	271.93	267.78	347.72	292.20	287.75
1986 Jan	563.10	473.20	462.00	214.92	180.61	176.34	229.43	192.80	188.24
1987 Jan	409.40	341.20	305.00	160.55	133.81	119.61	175.80	146.52	130.97
1988 Jan	321.84	268.20	232.00	130.30	108.58	93.93	138.67	115.56	99.96
1989 Jan	379.27	320.06	280.00	159.36	134.48	117.65	161.21	136.04	119.01
1990 Jan	459.85	388.06	348.00	197.15	166.37	149.19	200.47	169.17	151.71
1991 Jan	446.71	376.97	330.00	192.55	162.49	142.24	193.40	163.21	142.87
Jul	340.59	287.42	230.00	146.80	123.89	99.14	147.16	124.19	99.38
1992 Jan	319.33	295.68	240.00	138.24	128.00	103.90	139.02	128.72	104.48
Jul	373.04	314.80	238.00	161.49	136.28	103.03	161.97	136.69	103.34
1993 Jan	359.88	306.28	241.00	156.27	132.99	104.65	163.45	139.10	109.46
Jul	377.50	321.28	256.00	163.92	139.51	111.16	172.06	146.44	116.68
1994 Jan	339.90	289.28	224.00	148.82	126.65	98.07	156.35	133.07	103.04
Jul	381.03	324.28	259.00	166.82	141.98	113.40	177.10	150.72	120.38
1995 Jan	410.75	349.57	283.00	178.82	152.19	123.20	192.72	164.02	132.78
Jul	374.32	318.57	252.00	162.96	138.69	109.71	178.89	152.24	120.43
1996 Jan	429.54	365.57	299.00	189.64	161.40	132.01	203.21	172.95	141.45
Jul	416.62	354.57	288.00	183.94	156.54	127.15	194.27	165.34	134.30
1997 Jan	471.84	401.57	335.00	210.65	179.27	149.55	215.52	183.42	153.01
Jul	398.99	339.57	273.00	178.12	151.59	121.88	179.08	152.41	122.53
1998 Jan	406.04	345.57	279.00	181.02	154.07	124.39	182.36	155.20	125.30
Jul	382.54	325.57	259.00	170.55	145.15	115.47	171.97	146.36	116.43
% 85-01/98-01		-5.63			-4.28			-4.75	
% 90-01/98-01		-1.44			-0.96			-1.07	
% 97-01/98-01		-13.95			-14.06			-15.39	

(1) Nederland : =< 1% Schwefel ab 1994 Jan / Nederland : =< 1% sulfur from 1994 Jan / Nederland : =< 1% de soufre à partir de 1994 Jan

Heizöl Schwer
Residual gasoil
Fuel-oil résiduel



Industrieverbraucher
Preise pro 1000 Kg

Industry consumer
Prices for 1000 Kg

Consommateur industriel
Prix par 1 000 Kg

	Nationale Währung National currency Monnaie nationale			KKS PPS SPA			ECUS		
	Steuern Inbegr. Taxes incl. Taxes comprises	Ohne Mehrwert. VAT excl. Hors TVA	Ohne Steuern Taxes excl. Hors taxes	Steuern Inbegr. Taxes incl. Taxes comprises	Ohne Mehrwert. VAT excl. Hors TVA	Ohne Steuern Taxes excl. Hors taxes	Steuern Inbegr. Taxes incl. Taxes comprises	Ohne Mehrwert. VAT excl. Hors TVA	Ohne Steuern Taxes excl. Hors taxes
ÖSTERREICH									
ATS									
1985 Jan	:	:	:	:	:	:	:	:	:
1986 Jan	:	:	:	:	:	:	:	:	:
1987 Jan	:	:	:	:	:	:	:	:	:
1988 Jan	:	:	:	:	:	:	:	:	:
1989 Jan	:	:	:	:	:	:	:	:	:
1990 Jan	:	:	:	:	:	:	:	:	:
1991 Jan	:	:	:	:	:	:	:	:	:
Jul	:	:	:	:	:	:	:	:	:
1992 Jan	:	:	:	:	:	:	:	:	:
Jul	:	:	:	:	:	:	:	:	:
1993 Jan	:	:	:	:	:	:	:	:	:
Jul	:	:	:	:	:	:	:	:	:
1994 Jan	:	:	:	:	:	:	:	:	:
Jul	:	:	:	:	:	:	:	:	:
1995 Jan	1 884.00	1 570.00	1 370.00	125.15	104.30	91.01	140.85	117.37	102.42
Jul	2 040.00	1 700.00	1 200.00	135.52	112.93	79.72	155.28	129.40	91.34
1996 Jan	2 040.00	1 700.00	1 200.00	137.01	114.17	80.59	153.67	128.06	90.40
Jul	2 160.00	1 800.00	1 300.00	145.07	120.89	87.31	160.62	133.85	96.67
1997 Jan	2 280.00	1 900.00	1 400.00	154.65	128.88	94.96	166.21	138.51	102.06
Jul	2 016.00	1 680.00	1 180.00	136.75	113.95	80.04	144.79	120.66	84.75
1998 Jan	2 340.00	1 950.00	1 450.00	158.93	132.44	98.48	168.34	140.28	104.31
Jul	1 980.00	1 650.00	1 150.00	134.48	112.07	78.11	142.62	118.85	82.83
% 85-01/98-01	:	:	:	:	:	:	:	:	:
% 90-01/98-01	:	:	:	:	:	:	:	:	:
% 97-01/98-01		2.63			2.77			1.28	
PORTUGAL									
PTE									
1985 Jan	:	:	:	:	:	:	:	:	:
1986 Jan	34 020.00	31 500.00	30 715.00	418.11	387.14	377.49	242.22	224.28	218.69
1987 Jan	22 000.00	20 370.00	16 792.00	249.26	230.79	190.25	138.82	128.53	105.96
1988 Jan	25 003.00	23 355.00	22 222.00	266.28	248.73	236.66	148.02	138.26	131.55
1989 Jan	24 000.00	22 222.00	17 003.00	241.20	223.33	170.88	140.40	130.00	99.47
1990 Jan	27 000.00	25 000.00	23 219.00	241.65	223.75	207.81	150.66	139.50	129.56
1991 Jan	30 000.00	27 778.00	22 618.00	256.80	237.78	193.61	164.40	152.22	123.95
Jul	27 998.00	25 924.00	15 584.00	239.66	221.91	133.40	157.91	146.21	87.89
1992 Jan	28 000.00	25 926.00	16 926.00	224.00	207.41	135.41	158.48	146.74	95.80
Jul	27 704.00	26 385.00	15 385.00	221.63	211.08	123.08	160.13	152.51	88.93
1993 Jan	27 989.00	26 656.00	16 656.00	221.67	211.12	131.92	158.70	151.14	94.44
Jul	27 796.00	26 472.00	15 972.00	220.14	209.66	126.50	145.93	138.98	83.85
1994 Jan	28 005.60	26 672.00	15 672.00	220.40	209.91	123.34	142.83	136.03	79.93
Jul	24 762.00	24 762.00	19 262.00	194.88	194.88	151.59	125.79	125.79	97.85
1995 Jan	30 500.40	29 048.00	26 548.00	231.80	220.76	201.76	155.55	148.14	135.39
Jul	29 499.75	28 095.00	25 595.00	224.20	213.52	194.52	150.15	143.00	130.28
1996 Jan	29 925.00	28 500.00	26 000.00	225.63	214.89	196.04	152.92	145.64	132.86
Jul	29 999.55	28 571.00	26 071.00	226.20	215.43	196.58	152.40	145.14	132.44
1997 Jan	37 000.32	33 036.00	30 536.00	276.39	246.78	228.10	189.81	169.47	156.65
Jul	33 999.84	30 357.00	27 857.00	253.98	226.77	208.09	170.00	151.79	139.29
1998 Jan	33 999.84	30 357.00	27 857.00	250.92	224.03	205.58	168.30	150.27	137.89
Jul	31 500.00	28 125.00	25 625.00	232.47	207.56	189.11	155.93	139.22	126.84
% 85-01/98-01	:	:	:	:	:	:	:	:	:
% 90-01/98-01		2.46			0.02			0.93	
% 97-01/98-01		-8.11			-9.22			-11.33	

Heizöl Schwer
Residual gasoil
Fuel-oil résiduel



Industrieverbraucher
Preise pro 1000 Kg

Industry consumer
Prices for 1000 Kg

Consommateur industriel
Prix par 1 000 Kg

	Nationale Währung National currency Monnaie nationale			KKS PPS SPA			ECUS		
	Steuern Inbegr. Taxes incl. Taxes comprises	Ohne Mehrwert. VAT excl. Hors TVA	Ohne Steuern Taxes excl. Hors taxes	Steuern Inbegr. Taxes incl. Taxes comprises	Ohne Mehrwert. VAT excl. Hors TVA	Ohne Steuern Taxes excl. Hors taxes	Steuern Inbegr. Taxes incl. Taxes comprises	Ohne Mehrwert. VAT excl. Hors TVA	Ohne Steuern Taxes excl. Hors taxes
	SUOMI/FINLAND FIM								
1985 Jan	:	:	:	:	:	:	:	:	:
1986 Jan	:	:	:	:	:	:	:	:	:
1987 Jan	:	:	:	:	:	:	:	:	:
1988 Jan	:	:	:	:	:	:	:	:	:
1989 Jan	:	:	:	:	:	:	:	:	:
1990 Jan	:	:	:	:	:	:	:	:	:
1991 Jan	:	:	:	:	:	:	:	:	:
Jul	:	:	:	:	:	:	:	:	:
1992 Jan	:	:	:	:	:	:	:	:	:
Jul	:	:	:	:	:	:	:	:	:
1993 Jan	:	:	:	:	:	:	:	:	:
Jul	:	:	:	:	:	:	:	:	:
1994 Jan	:	:	:	:	:	:	:	:	:
Jul	:	:	:	:	:	:	:	:	:
1995 Jan	:	:	:	:	:	:	:	:	:
Jul	1 095.00	897.54	690.84	162.17	132.93	102.31	191.78	157.20	120.99
1996 Jan	1 172.42	961.00	750.00	175.36	143.74	112.18	204.32	167.47	130.70
Jul	1 210.24	992.00	780.00	181.02	148.37	116.66	207.70	170.25	133.86
1997 Jan	1 326.99	1 087.70	843.35	202.35	165.86	128.60	228.75	187.50	145.38
Jul	1 154.00	945.90	701.55	175.97	144.24	106.98	196.76	161.28	119.61
1998 Jan	1 363.00	1 117.21	835.86	207.46	170.05	127.23	227.91	186.81	139.76
Jul	1 102.00	903.28	621.93	167.74	137.49	94.66	183.74	150.60	103.69
% 85-01/98-01	:	:	:	:	:	:	:	:	:
% 90-01/98-01	:	:	:	:	:	:	:	:	:
% 97-01/98-01	:	2.71	:	:	2.52	:	:	-0.37	:

	SVERIGE SEK			KKS PPS SPA			ECUS		
	Steuern Inbegr. Taxes incl. Taxes comprises	Ohne Mehrwert. VAT excl. Hors TVA	Ohne Steuern Taxes excl. Hors taxes	Steuern Inbegr. Taxes incl. Taxes comprises	Ohne Mehrwert. VAT excl. Hors TVA	Ohne Steuern Taxes excl. Hors taxes	Steuern Inbegr. Taxes incl. Taxes comprises	Ohne Mehrwert. VAT excl. Hors TVA	Ohne Steuern Taxes excl. Hors taxes
	SVERIGE SEK								
1985 Jan	:	:	:	:	:	:	:	:	:
1986 Jan	:	:	:	:	:	:	:	:	:
1987 Jan	:	:	:	:	:	:	:	:	:
1988 Jan	:	:	:	:	:	:	:	:	:
1989 Jan	:	:	:	:	:	:	:	:	:
1990 Jan	:	:	:	:	:	:	:	:	:
1991 Jan	:	:	:	:	:	:	:	:	:
Jul	:	:	:	:	:	:	:	:	:
1992 Jan	:	:	:	:	:	:	:	:	:
Jul	:	:	:	:	:	:	:	:	:
1993 Jan	:	:	:	:	:	:	:	:	:
Jul	:	:	:	:	:	:	:	:	:
1994 Jan	:	:	:	:	:	:	:	:	:
Jul	:	:	:	:	:	:	:	:	:
1995 Jan	3 788.75	3 031.00	1 531.00	347.20	277.76	140.30	408.81	327.04	165.19
Jul	3 576.25	2 861.00	1 009.00	327.73	262.18	92.46	370.50	296.40	104.53
1996 Jan	3 700.00	2 960.00	1 108.00	342.51	274.01	102.57	425.76	340.61	127.50
Jul	3 500.00	2 800.00	948.00	324.00	259.20	87.76	414.79	331.83	112.35
1997 Jan	3 900.00	3 120.00	1 175.00	360.95	288.76	108.75	454.58	363.67	136.96
Jul	3 840.00	3 072.00	1 027.00	355.39	284.31	95.05	445.02	356.01	119.02
1998 Jan	3 900.00	3 120.00	1 075.00	358.53	286.82	98.82	447.37	357.90	123.31
Jul	3 700.00	2 960.00	915.00	340.14	272.11	84.12	422.02	337.62	104.36
% 85-01/98-01	:	:	:	:	:	:	:	:	:
% 90-01/98-01	:	:	:	:	:	:	:	:	:
% 97-01/98-01	:	-	:	:	-0.67	:	:	-1.59	:

Heizöl Schwer
Residual gasoil
Fuel-oil résiduel



Industrieverbraucher
 Preise pro 1000 Kg

Industry consumer
 Prices for 1000 Kg

Consommateur industriel
 Prix par 1 000 Kg

	Nationale Währung National currency Monnaie nationale			KKS PPS SPA			ECUS		
	Steuern Inbegr. Taxes incl. Taxes comprises	Ohne Mehrwert. VAT excl. Hors TVA	Ohne Steuern Taxes excl. Hors taxes	Steuern Inbegr. Taxes incl. Taxes comprises	Ohne Mehrwert. VAT excl. Hors TVA	Ohne Steuern Taxes excl. Hors taxes	Steuern Inbegr. Taxes incl. Taxes comprises	Ohne Mehrwert. VAT excl. Hors TVA	Ohne Steuern Taxes excl. Hors taxes
	UNITED KINGDOM⁽¹⁾	GBP							
1985 Jan	190.17	190.17	182.24	313.30	313.30	300.23	305.76	305.76	293.01
1986 Jan	125.90	125.90	118.10	207.41	207.41	194.56	201.18	201.18	188.71
1987 Jan	96.66	96.66	88.84	155.15	155.15	142.60	130.99	130.99	120.39
1988 Jan	69.82	69.82	62.00	110.13	110.13	97.79	100.64	100.64	89.37
1989 Jan	64.76	64.76	56.94	100.25	100.25	88.14	101.07	101.07	88.87
1990 Jan	86.83	86.83	79.05	133.79	133.79	121.80	119.26	119.26	108.57
1991 Jan	109.64	95.34	86.97	162.50	141.31	128.90	156.21	135.84	123.91
Jul	69.92	60.80	51.63	103.63	90.11	76.52	100.30	87.21	74.06
1992 Jan	66.43	56.54	47.34	99.74	84.89	71.08	93.01	79.17	66.29
Jul	75.59	64.33	54.73	113.50	96.59	82.18	105.84	90.07	76.63
1993 Jan	79.72	67.85	58.29	115.93	98.66	84.76	100.81	85.79	73.70
Jul	73.97	62.95	52.39	107.56	91.54	76.18	97.27	82.79	68.90
1994 Jan	71.79	61.10	49.43	103.42	88.01	71.20	96.19	81.86	66.23
Jul	81.72	81.72	70.05	117.72	117.72	100.91	103.37	103.37	88.61
1995 Jan	112.46	95.71	79.01	160.66	136.73	112.87	142.66	121.41	100.23
Jul	97.81	83.24	66.54	139.72	118.91	95.06	116.00	98.72	78.92
1996 Jan	112.67	95.89	77.69	161.42	137.38	111.30	133.49	113.61	92.04
Jul	104.22	88.70	70.50	149.32	127.08	101.00	127.46	108.48	86.22
1997 Jan	124.32	105.80	86.30	177.85	151.36	123.46	169.75	144.47	117.84
Jul	107.04	91.10	70.90	153.14	130.33	101.43	161.95	137.83	107.27
1998 Jan	101.40	86.30	66.10	143.83	122.41	93.76	152.47	129.76	99.39
Jul	92.47	78.70	56.70	131.16	111.63	80.43	138.50	117.87	84.92
% 85-01/98-01		-5.90			-6.97			-6.38	
% 90-01/98-01		-0.08			-1.10			1.06	
% 97-01/98-01		-18.43			-19.13			-10.18	

(1) United Kingdom : +2% Schwefel ab 1994 Jan / United Kingdom : +2% sulfur from 1994 Jan / United Kingdom : +2% de soufre à partir de 1994 Jan

Super-Benzin
Premium gasoline
Essence super



Preise für 1000 L

Prices for 1000 L

Prix par 1 000 L

	Nationale Wahrung National currency Monnaie nationale			KKS PPS SPA			ECUS		
	Steuern Inbegr. Taxes incl. Taxes comprises	Ohne Mehrwert. VAT excl. Hors TVA	Ohne Steuern Taxes excl. Hors taxes	Steuern Inbegr. Taxes incl. Taxes comprises	Ohne Mehrwert. VAT excl. Hors TVA	Ohne Steuern Taxes excl. Hors taxes	Steuern Inbegr. Taxes incl. Taxes comprises	Ohne Mehrwert. VAT excl. Hors TVA	Ohne Steuern Taxes excl. Hors taxes
	BELGIQUE/BELGI ́ BEF								
1985 Jan	32 080.00	25 664.00	14 464.00	726.93	581.55	327.75	720.52	576.41	324.86
1986 Jan	29 810.00	23 848.00	12 648.00	671.62	537.30	284.96	669.83	535.86	284.20
1987 Jan	25 310.00	20 248.00	9 048.00	570.74	456.59	204.03	590.48	472.39	211.09
1988 Jan	23 810.00	19 048.00	7 848.00	549.30	439.44	181.05	551.20	440.96	181.68
1989 Jan	25 610.00	20 488.00	8 488.00	594.15	475.32	196.92	586.73	469.38	194.46
1990 Jan	29 310.00	23 448.00	9 598.00	689.37	551.50	225.75	687.61	550.09	225.17
1991 Jan	30 700.00	24 560.00	10 710.00	737.72	590.18	257.36	727.28	581.83	253.72
Jul	32 000.00	25 600.00	11 050.00	768.96	615.17	265.53	756.80	605.44	261.33
1992 Jan	30 200.00	24 160.00	8 910.00	738.99	591.20	218.03	719.06	575.25	212.15
Jul	30 900.00	25 858.00	9 408.00	756.12	632.75	230.21	734.49	614.64	223.63
1993 Jan	32 700.00	27 364.00	9 214.00	812.27	679.72	228.88	811.29	678.90	228.60
Jul	33 100.00	27 698.70	9 549.00	822.20	688.04	237.20	821.54	687.48	237.01
1994 Jan	33 600.00	27 883.82	8 384.00	837.98	695.42	209.10	832.61	690.96	207.76
Jul	34 300.00	28 464.73	8 965.00	855.44	709.91	223.59	867.79	720.16	226.81
1995 Jan	33 900.00	28 132.78	8 633.00	841.74	698.54	214.36	865.47	718.23	220.40
Jul	33 600.00	27 883.82	8 384.00	834.29	692.36	208.17	874.94	726.09	218.32
1996 Jan	36 000.00	29 752.07	8 602.00	901.80	745.29	215.48	927.72	766.71	221.67
Jul	37 200.00	30 743.80	9 594.00	931.86	770.13	240.33	945.25	781.20	243.78
1997 Jan	39 700.00	32 809.92	10 000.00	1 007.59	832.72	253.80	987.74	816.31	248.80
Jul	39 600.00	32 727.27	9 917.00	1 005.05	830.62	251.69	969.41	801.16	242.77
1998 Jan	39 200.00	32 396.69	9 587.00	994.50	821.90	243.22	961.58	794.69	235.17
Jul	38 500.00	31 818.18	9 008.00	976.75	807.23	228.53	946.33	782.09	221.42
% 85-01/98-01	1.55			2.44			2.24		
% 90-01/98-01	3.70			4.69			4.28		
% 97-01/98-01	-1.26			-1.30			-2.65		
DANMARK DKK									
1985 Jan	6 120.00	5 016.40	2 751.40	601.78	493.26	270.55	769.96	631.11	346.15
1986 Jan	6 000.00	4 918.00	2 403.00	582.54	477.49	233.31	751.62	616.08	301.02
1987 Jan	6 670.00	5 467.20	1 767.20	633.45	519.22	167.83	851.89	698.27	225.71
1988 Jan	6 370.00	5 221.30	1 416.50	609.55	499.63	135.54	803.13	658.30	178.59
1989 Jan	6 580.00	5 393.40	1 593.60	635.17	520.62	153.83	815.39	668.35	197.48
1990 Jan	6 310.00	5 172.10	1 816.40	623.36	510.95	179.44	800.36	656.03	230.39
1991 Jan	6 010.00	4 926.20	1 903.10	616.39	505.23	195.18	761.95	624.54	241.28
Jul	6 160.00	5 049.20	2 023.00	631.77	517.85	207.48	775.54	635.69	254.70
1992 Jan	5 780.00	4 624.00	1 724.00	584.42	467.53	174.31	730.13	584.10	217.78
Jul	5 790.00	4 632.00	1 732.00	585.43	468.34	175.12	736.49	589.19	220.31
1993 Jan	5 670.00	4 536.00	1 798.50	598.13	478.50	189.72	750.42	600.34	238.03
Jul	5 520.00	4 416.00	1 951.50	582.30	465.84	205.86	730.46	584.37	258.24
1994 Jan	5 430.00	4 344.00	1 679.20	579.82	463.85	179.31	720.02	576.01	222.66
Jul	5 510.00	4 408.00	1 693.50	588.36	470.69	180.83	731.18	584.94	224.73
1995 Jan	5 820.00	4 656.00	1 541.50	620.00	496.00	164.22	776.97	621.58	205.79
Jul	5 860.00	4 688.00	1 503.00	624.27	499.41	160.11	805.40	644.32	206.57
1996 Jan	:	:	:	:	:	:	:	:	:
Jul	:	:	:	:	:	:	:	:	:
1997 Jan	:	:	:	:	:	:	:	:	:
Jul	:	:	:	:	:	:	:	:	:
1998 Jan	:	:	:	:	:	:	:	:	:
Jul	:	:	:	:	:	:	:	:	:
% 85-01/98-01	:			:			:		
% 90-01/98-01	:			:			:		
% 97-01/98-01	:			:			:		

Super-Benzin
Premium gasoline
Essence super



Preise für 1000 L

Prices for 1000 L

Prix par 1 000 L

	Nationale Wahrung National currency Monnaie nationale			KKS PPS SPA			ECUS		
	Steuern Inbegr. Taxes incl. Taxes comprises	Ohne Mehrwert. VAT excl. Hors TVA	Ohne Steuern Taxes excl. Hors taxes	Steuern Inbegr. Taxes incl. Taxes comprises	Ohne Mehrwert. VAT excl. Hors TVA	Ohne Steuern Taxes excl. Hors taxes	Steuern Inbegr. Taxes incl. Taxes comprises	Ohne Mehrwert. VAT excl. Hors TVA	Ohne Steuern Taxes excl. Hors taxes
	DEUTSCHLAND DEM								
1985 Jan	1 393.10	1 222.00	712.00	578.05	507.06	295.44	626.32	549.40	320.11
1986 Jan	1 316.30	1 155.00	625.00	546.19	479.26	259.34	604.45	530.38	287.00
1987 Jan	1 064.80	934.00	404.00	443.67	389.17	168.33	515.77	452.41	195.69
1988 Jan	964.20	845.79	316.00	412.05	361.45	135.04	466.83	409.50	152.99
1989 Jan	1 155.20	1 013.30	363.00	506.67	444.43	159.21	554.28	486.19	174.17
1990 Jan	1 237.30	1 085.40	435.00	549.91	482.40	193.33	608.32	533.64	213.87
1991 Jan	1 326.70	1 163.80	494.00	596.54	523.29	222.12	647.55	568.04	241.12
Jul	1 611.40	1 413.50	494.00	724.55	635.57	222.12	784.38	688.05	240.46
1992 Jan	1 486.10	1 303.60	384.00	665.22	583.53	171.89	728.61	639.13	188.27
Jul	1 525.20	1 337.90	418.00	682.73	598.88	187.11	746.75	655.05	204.66
1993 Jan	1 506.90	1 310.35	390.00	663.83	577.25	171.81	769.56	669.18	199.17
Jul	1 536.60	1 336.17	416.00	676.92	588.62	183.26	787.62	684.88	213.23
1994 Jan	1 669.50	1 451.74	372.00	750.32	652.46	167.19	859.84	747.69	191.59
Jul	1 680.80	1 461.57	382.00	755.40	656.87	171.68	876.25	761.96	199.15
1995 Jan	1 681.90	1 462.52	382.00	750.51	652.62	170.46	884.63	769.24	200.92
Jul	1 693.90	1 472.96	393.00	755.87	657.28	175.37	906.88	788.59	210.40
1996 Jan	1 721.50	1 496.96	417.00	780.73	678.90	189.12	912.07	793.10	220.93
Jul	1 760.80	1 531.13	451.00	798.56	694.40	204.54	921.48	801.29	236.02
1997 Jan	:	:	:	:	:	:	:	:	:
Jul	:	:	:	:	:	:	:	:	:
1998 Jan	:	:	:	:	:	:	:	:	:
Jul	:	:	:	:	:	:	:	:	:
% 85-01/98-01	:	:	:	:	:	:	:	:	:
% 90-01/98-01	:	:	:	:	:	:	:	:	:
% 97-01/98-01	:	:	:	:	:	:	:	:	:

	ELLADA			GRD						
	ELLADA GRD									
	1985 Jan	65 000.00	65 000.00	38 988.00	747.50	747.50	448.36	716.95	716.95	430.04
1986 Jan	80 000.00	80 000.00	32 914.00	808.00	808.00	332.43	604.00	604.00	248.50	
1987 Jan	77 000.00	56 618.00	21 703.00	696.85	512.39	196.41	513.59	377.64	144.76	
1988 Jan	77 000.00	56 618.00	20 908.00	628.32	462.00	170.61	467.39	343.67	126.91	
1989 Jan	77 000.00	56 618.00	26 682.00	587.51	432.00	203.58	445.06	327.25	154.22	
1990 Jan	90 000.00	66 176.00	32 003.00	593.10	436.10	210.90	473.40	348.09	168.34	
1991 Jan	140 000.00	102 941.00	51 181.00	817.60	601.18	298.90	645.40	474.56	235.94	
Jul	140 000.00	102 941.00	48 876.00	817.60	601.18	285.44	623.00	458.09	217.50	
1992 Jan	135 000.00	99 265.00	38 882.00	733.05	539.01	211.13	573.75	421.88	165.25	
Jul	151 592.00	111 465.00	54 621.00	823.14	605.26	296.59	604.85	444.75	217.94	
1993 Jan	200 346.00	169 785.00	50 059.00	1 007.74	854.02	251.80	765.32	648.58	191.23	
Jul	199 845.00	169 360.00	50 599.00	1 005.22	851.88	254.51	749.42	635.10	189.75	
1994 Jan	198 800.00	168 474.58	48 687.00	942.31	798.57	230.78	713.69	604.82	174.79	
Jul	204 666.00	173 445.76	53 559.00	970.12	822.13	253.87	706.10	598.39	184.78	
1995 Jan	202 030.00	171 211.86	51 301.00	888.93	753.33	225.72	682.86	578.70	173.40	
Jul	203 700.00	172 627.12	52 812.00	896.28	759.56	232.37	672.21	569.67	174.28	
1996 Jan	215 300.00	182 457.63	54 621.00	902.11	764.50	228.86	693.27	587.51	175.88	
Jul	218 200.00	184 915.25	61 028.00	914.26	774.79	255.71	722.24	612.07	202.00	
1997 Jan	226 100.00	191 610.17	67 626.00	897.62	760.69	268.48	739.35	626.57	221.14	
Jul	229 400.00	194 406.78	66 488.00	910.72	771.79	263.96	738.67	625.99	214.09	
1998 Jan	232 600.00	197 118.64	67 031.00	886.21	751.02	255.39	744.32	630.78	214.50	
Jul	233 200.00	197 627.12	69 652.00	888.49	752.96	265.37	708.93	600.79	211.74	
% 85-01/98-01	10.30			1.32			0.29			
% 90-01/98-01	12.60			5.15			5.82			
% 97-01/98-01	2.87			-1.27			0.67			

Super-Benzin
Premium gasoline
Essence super



Preise für 1000 L

Prices for 1000 L

Prix par 1 000 L

	Nationale Währung National currency Monnaie nationale			KKS PPS SPA			ECUS		
	Steuern Inbegr. Taxes incl. Taxes comprises	Ohne Mehrwert. VAT excl. Hors TVA	Ohne Steuern Taxes excl. Hors taxes	Steuern Inbegr. Taxes incl. Taxes comprises	Ohne Mehrwert. VAT excl. Hors TVA	Ohne Steuern Taxes excl. Hors taxes	Steuern Inbegr. Taxes incl. Taxes comprises	Ohne Mehrwert. VAT excl. Hors TVA	Ohne Steuern Taxes excl. Hors taxes
	ESPAÑA								
ESP									
985 Jan	:	:	:	:	:	:	:	:	:
986 Jan	87 000.00	77 679.00	40 581.00	809.97	723.19	377.81	638.58	570.16	297.86
987 Jan	78 000.00	69 643.00	26 152.00	702.00	626.79	235.37	542.10	484.02	181.76
988 Jan	78 000.00	69 643.00	26 222.00	692.64	618.43	232.85	556.14	496.55	186.96
989 Jan	74 000.00	66 071.00	25 031.00	645.28	576.14	218.27	566.84	506.10	191.74
990 Jan	79 000.00	70 536.00	25 289.00	669.92	598.15	214.45	598.82	534.66	191.69
991 Jan	89 000.00	79 464.00	30 964.00	759.17	677.83	264.12	688.86	615.05	239.66
Jul	90 000.00	80 357.00	31 857.00	767.70	685.45	271.74	699.30	624.37	247.53
992 Jan	92 000.00	81 416.00	25 916.00	741.52	656.21	208.88	712.08	630.16	200.59
Jul	97 000.00	85 841.00	30 341.00	781.82	691.88	244.55	745.93	660.12	233.32
993 Jan	98 700.00	85 826.00	30 326.00	781.70	679.74	240.18	710.64	617.95	218.35
Jul	103 790.00	90 252.00	34 752.00	822.02	714.80	275.24	677.75	589.35	226.93
994 Jan	107 549.00	93 520.87	33 021.00	823.83	716.37	252.94	674.33	586.38	207.04
Jul	109 523.00	95 237.39	34 737.00	838.95	729.52	266.09	692.19	601.90	219.54
995 Jan	111 848.00	96 420.69	33 821.00	831.03	716.41	251.29	680.04	586.24	205.63
Jul	112 285.00	96 797.41	34 197.00	834.28	719.20	254.08	697.29	601.11	212.36
996 Jan	114 678.00	98 860.35	34 060.00	844.03	727.61	250.68	721.32	621.83	214.24
Jul	118 092.00	101 803.45	37 003.00	869.16	749.27	272.34	730.99	630.16	229.05
997 Jan	119 859.00	103 326.72	38 527.00	874.97	754.29	281.25	732.34	631.33	235.40
Jul	119 559.00	103 068.10	38 268.00	872.78	752.40	279.36	716.16	617.38	229.23
998 Jan	120 887.00	104 212.93	38 052.00	872.80	752.42	274.74	721.70	622.15	227.17
Jul	117 950.00	101 681.03	35 520.00	851.60	734.14	256.45	704.16	607.04	212.05
% 85-01/98-01	:	:	:	:	:	:	:	:	:
% 90-01/98-01	5.46			3.36			2.36		
% 97-01/98-01	0.86			-0.25			-1.45		
FRANCE									
FRF									
985 Jan	5 590.00	4 713.30	2 234.80	774.22	652.79	309.52	821.06	692.29	328.25
986 Jan	5 110.00	4 312.00	1 690.00	693.38	585.10	229.32	764.81	645.38	252.94
987 Jan	4 784.70	4 034.30	1 150.00	645.70	544.43	155.19	695.31	586.26	167.12
988 Jan	4 670.00	3 937.60	1 050.00	636.24	536.46	143.05	669.86	564.81	150.61
989 Jan	4 970.00	4 190.60	1 140.00	688.35	580.40	157.89	699.63	589.91	160.48
990 Jan	5 094.00	4 295.10	1 240.00	714.69	602.60	173.97	735.73	620.34	179.09
991 Jan	5 301.00	4 469.60	1 290.00	766.26	646.08	186.47	761.65	642.19	185.35
Jul	5 456.00	4 600.30	1 420.00	788.66	664.97	205.26	782.50	659.78	203.66
992 Jan	5 218.00	4 399.70	1 170.00	751.65	633.78	168.54	750.04	632.41	168.18
Jul	5 298.00	4 467.10	1 236.00	763.18	643.49	178.05	768.69	648.13	179.33
993 Jan	5 182.00	4 369.30	1 139.00	730.66	616.07	160.60	780.41	658.02	171.53
Jul	5 649.00	4 763.10	1 189.00	796.51	671.60	167.65	850.12	716.80	178.93
994 Jan	5 586.00	4 709.95	1 051.00	784.33	661.32	147.57	846.84	714.03	159.33
Jul	5 615.00	4 734.40	1 075.00	788.40	664.76	150.94	854.21	720.24	163.54
995 Jan	5 814.00	4 902.19	1 038.00	815.30	687.43	145.56	884.48	745.77	157.91
Jul	5 792.00	4 883.64	1 019.00	812.21	684.83	142.89	891.10	751.35	156.77
996 Jan	6 055.00	5 020.73	1 031.00	859.63	712.79	146.37	936.59	776.61	159.48
Jul	6 208.00	5 147.60	1 158.00	881.35	730.80	164.40	959.38	795.51	178.96
997 Jan	6 450.00	5 348.26	1 289.00	924.48	766.57	184.75	980.27	812.83	195.90
Jul	6 356.00	5 270.32	1 211.00	911.01	755.40	173.57	952.07	789.44	181.40
998 Jan	6 461.00	5 357.38	1 218.00	928.83	770.18	175.10	976.45	809.66	184.08
Jul	6 290.00	5 215.59	1 080.00	904.25	749.79	155.26	950.86	788.44	163.26
% 85-01/98-01	1.12			1.41			1.34		
% 90-01/98-01	3.02			3.33			3.60		
% 97-01/98-01	0.17			0.47			-0.39		

Super-Benzin
Premium gasoline
Essence super



Preise für 1000 L

Prices for 1000 L

Prix par 1 000 L

	Nationale Wahrung National currency Monnaie nationale			KKS PPS SPA			ECUS		
	Steuern Inbegr. Taxes incl. Taxes comprises	Ohne Mehrwert. VAT excl. Hors TVA	Ohne Steuern Taxes excl. Hors taxes	Steuern Inbegr. Taxes incl. Taxes comprises	Ohne Mehrwert. VAT excl. Hors TVA	Ohne Steuern Taxes excl. Hors taxes	Steuern Inbegr. Taxes incl. Taxes comprises	Ohne Mehrwert. VAT excl. Hors TVA	Ohne Steuern Taxes excl. Hors taxes
	IRELAND								
IEP									
1985 Jan	640.40	520.65	282.85	816.84	664.09	360.78	896.85	729.15	396.12
1986 Jan	636.90	517.80	254.80	792.16	644.03	316.92	890.32	723.83	356.18
1987 Jan	574.30	459.40	185.71	715.19	572.10	231.27	743.82	595.00	240.53
1988 Jan	556.55	445.24	164.54	700.06	560.05	206.97	715.98	572.79	211.68
1989 Jan	587.65	470.12	175.42	743.86	595.09	222.05	754.34	603.47	225.18
1990 Jan	601.40	481.12	177.62	808.66	646.93	238.83	781.63	625.30	230.85
1991 Jan	621.35	505.16	201.63	877.36	713.30	284.71	809.29	657.96	262.62
Jul	635.72	525.39	221.89	897.66	741.87	313.32	827.76	684.11	288.92
1992 Jan	592.29	489.50	189.03	858.39	709.42	273.96	773.03	638.88	246.71
Jul	592.85	489.96	202.96	859.21	710.09	294.15	773.73	639.45	264.89
1993 Jan	578.50	478.10	191.10	818.83	676.72	270.49	779.97	644.60	257.65
Jul	600.23	496.06	209.06	849.58	702.14	295.91	744.18	615.03	259.20
1994 Jan	572.13	472.84	185.84	833.40	688.76	270.71	735.32	607.70	238.85
Jul	605.51	500.42	201.02	882.02	728.94	292.82	756.80	625.45	251.24
1995 Jan	593.13	490.19	190.79	865.88	715.60	278.52	744.24	615.07	239.40
Jul	618.00	510.74	207.59	902.19	745.61	303.05	753.83	623.00	253.22
1996 Jan	606.99	501.64	198.49	895.27	739.89	292.76	744.05	614.92	243.31
Jul	634.62	524.48	213.08	936.02	773.57	314.28	800.96	661.95	268.93
1997 Jan	640.73	529.53	218.13	947.83	783.33	322.68	860.49	711.15	292.94
Jul	664.50	549.17	217.12	982.99	812.38	321.18	900.07	743.85	294.09
1998 Jan	696.80	575.87	210.76	1 024.71	846.87	309.94	885.60	731.91	267.87
Jul	689.00	569.42	204.31	1 013.24	837.38	300.46	878.34	725.90	260.45
% 85-01/98-01	0.65			1.76			-0.10		
% 90-01/98-01	1.86			3.00			1.57		
% 97-01/98-01	8.75			8.11			2.92		

ITALIA									
ITL									
1985 Jan	1 300 000	1 100 000	442 790	975.00	825.00	332.09	949.00	803.00	323.24
1986 Jan	1 360 000	1 150 000	430 400	979.20	828.00	309.89	911.20	770.50	288.37
1987 Jan	1 280 000	1 090 000	249 010	896.00	763.00	174.31	870.40	741.20	169.33
1988 Jan	1 350 000	1 140 000	276 740	918.00	775.20	188.18	891.00	752.40	182.65
1989 Jan	1 360 000	1 140 000	295 420	911.20	763.80	197.93	884.00	741.00	192.02
1990 Jan	1 430 000	1 200 000	325 810	929.50	780.00	211.78	943.80	792.00	215.03
1991 Jan	1 520 000	1 270 000	353 530	973	813	226	988	826	230
Jul	1 540 000	1 290 000	389 560	986	826	249	1 001	839	253
1992 Jan	1 490 000	1 260 000	344 660	939	794	217	969	819	224
Jul	1 530 000	1 280 000	371 550	964	806	234	995	832	242
1993 Jan	1 559 000	1 310 084	396 080	935	786	238	857	721	218
Jul	1 636 000	1 374 790	414 570	982	825	249	900	756	228
1994 Jan	1 665 000	1 399 160	380 110	1 016	853	232	882	742	201
Jul	1 705 000	1 432 773	413 720	1 040	874	252	887	745	215
1995 Jan	1 692 000	1 421 849	402 800	998	839	238	846	711	201
Jul	1 839 000	1 545 378	433 890	1 085	912	256	846	711	200
1996 Jan	1 855 000	1 558 824	447 330	1 076	904	259	909	764	219
Jul	1 890 000	1 588 235	476 750	1 096	921	277	983	826	248
1997 Jan	1 913 000	1 607 563	496 070	1 090	916	283	995	836	258
Jul	1 907 000	1 602 521	491 030	1 087	913	280	992	833	255
1998 Jan	1 899 000	1 582 500	471 010	1 082	902	268	968	807	240
Jul	1 871 000	1 559 167	447 680	1 066	889	255	954	795	228
% 85-01/98-01	2.96			0.81			0.16		
% 90-01/98-01	3.61			1.92			0.32		
% 97-01/98-01	-0.73			-0.73			-2.64		

Super-Benzin
Premium gasoline
Essence super



Preise für 1000 L

Prices for 1000 L

Prix par 1 000 L

	Nationale Wahrung National currency Monnaie nationale			KKS PPS SPA			ECUS		
	Steuern Inbegr. Taxes incl. Taxes comprises	Ohne Mehrwert. VAT excl. Hors TVA	Ohne Steuern Taxes excl. Hors taxes	Steuern Inbegr. Taxes incl. Taxes comprises	Ohne Mehrwert. VAT excl. Hors TVA	Ohne Steuern Taxes excl. Hors taxes	Steuern Inbegr. Taxes incl. Taxes comprises	Ohne Mehrwert. VAT excl. Hors TVA	Ohne Steuern Taxes excl. Hors taxes
	LUXEMBOURG								
	LUF								
385 Jan	26 500.00	23 700.00	14 740.00	592.80	530.17	329.73	595.19	532.30	331.06
386 Jan	25 200.00	22 500.00	13 540.00	572.54	511.20	307.63	566.24	505.58	304.24
387 Jan	19 500.00	17 420.00	8 450.00	439.92	393.00	190.63	454.94	406.41	197.14
388 Jan	20 300.00	18 125.00	8 160.00	464.67	414.88	186.78	469.95	419.59	188.90
389 Jan	21 000.00	18 750.00	8 790.00	486.99	434.81	203.84	481.11	429.56	201.38
990 Jan	21 700.00	19 375.00	9 420.00	507.56	453.18	220.33	509.08	454.54	220.99
991 Jan	22 200.00	19 821.00	9 910.00	529.03	472.33	236.16	525.92	469.56	234.77
Jul	22 900.00	20 446.00	10 490.00	545.71	487.23	249.98	541.59	483.55	248.09
992 Jan	23 000.00	19 409.00	8 840.00	546.94	461.55	210.22	547.63	462.13	210.48
Jul	24 300.00	21 130.00	9 670.00	577.85	502.47	229.95	577.61	502.26	229.86
993 Jan	25 400.00	22 087.00	8 630.00	594.11	516.61	201.86	630.17	547.98	214.11
Jul	25 800.00	22 435.00	8 970.00	603.46	524.75	209.81	640.36	556.84	222.64
994 Jan	25 900.00	22 521.74	8 160.00	602.17	523.63	189.72	641.80	558.09	202.20
Jul	28 300.00	24 608.70	8 750.00	657.98	572.15	203.44	715.99	622.60	221.38
995 Jan	27 800.00	24 173.91	8 060.00	643.01	559.14	186.43	709.73	617.16	205.77
Jul	27 900.00	24 260.87	8 150.00	645.33	561.15	188.51	726.24	631.51	212.14
996 Jan	28 100.00	24 434.78	8 320.00	655.85	570.31	194.19	724.14	629.68	214.41
Jul	29 400.00	25 565.22	9 460.00	686.20	596.69	220.80	746.76	649.36	240.28
997 Jan	30 000.00	26 086.96	9 980.00	704.70	612.78	234.43	746.40	649.04	248.30
Jul	30 000.00	26 086.96	9 980.00	704.70	612.78	234.43	734.40	638.61	244.31
998 Jan	29 700.00	25 826.09	9 720.00	691.71	601.49	226.38	728.54	633.51	238.43
Jul	28 900.00	25 130.43	9 020.00	673.08	585.29	210.08	710.36	617.71	221.71
68 85-01/98-01	0.88			1.19			1.57		
68 90-01/98-01	4.00			3.95			4.58		
6 97-01/98-01	-1.00			-1.84			-2.39		
NEDERLAND									
	NLG								
985 Jan	1 780.00	1 495.40	772.00	659.26	553.85	285.93	708.42	595.15	307.25
986 Jan	1 654.00	1 390.00	667.00	631.30	530.54	254.58	673.91	566.34	271.76
987 Jan	1 580.00	1 316.70	473.00	619.61	516.36	185.49	678.48	565.42	203.12
988 Jan	1 500.00	1 250.00	404.00	607.29	506.08	163.56	646.32	538.60	174.08
989 Jan	1 570.00	1 324.90	474.00	659.67	556.68	199.16	667.33	563.15	201.47
990 Jan	1 650.00	1 392.40	533.00	707.39	596.95	228.51	719.32	607.02	232.36
991 Jan	1 700.00	1 434.60	576.00	732.75	618.36	248.27	736.00	621.10	249.37
Jul	2 070.00	1 746.80	599.00	892.23	752.92	258.19	894.41	754.76	258.82
992 Jan	1 940.00	1 637.10	493.00	839.83	708.70	213.42	844.56	712.70	214.62
Jul	1 979.00	1 670.00	527.00	856.71	722.94	228.14	859.28	725.11	228.82
993 Jan	1 930.00	1 642.55	499.00	838.04	713.23	216.68	876.55	746.00	226.63
Jul	1 970.00	1 676.60	533.00	855.41	728.01	231.44	897.91	764.18	242.94
994 Jan	2 020.00	1 719.15	462.00	884.40	752.68	202.27	929.18	790.79	212.52
Jul	2 060.00	1 753.19	496.00	901.91	767.58	217.16	957.47	814.87	230.54
995 Jan	2 030.00	1 727.66	471.00	883.76	752.14	205.05	952.48	810.62	220.99
Jul	2 050.00	1 744.68	487.00	892.47	759.55	212.02	979.70	833.78	232.74
996 Jan	2 090.00	1 778.72	494.00	922.74	785.31	218.10	988.76	841.50	233.71
Jul	2 190.00	1 863.83	580.00	966.89	822.88	256.07	1 021.22	869.12	270.46
997 Jan	:	:	:	:	:	:	:	:	:
Jul	:	:	:	:	:	:	:	:	:
998 Jan	:	:	:	:	:	:	:	:	:
Jul	:	:	:	:	:	:	:	:	:
68 85-01/98-01	:			:			:		
68 90-01/98-01	:			:			:		
6 97-01/98-01	:			:			:		

Super-Benzin
Premium gasoline
Essence super



Preise für 1000 L

Prices for 1000 L

Prix par 1 000 L

	Nationale Währung National currency Monnaie nationale			KKS PPS SPA			ECUS		
	Steuern Inbegr. Taxes incl. Taxes comprises	Ohne Mehrwert. VAT excl. Hors TVA	Ohne Steuern Taxes excl. Hors taxes	Steuern Inbegr. Taxes incl. Taxes comprises	Ohne Mehrwert. VAT excl. Hors TVA	Ohne Steuern Taxes excl. Hors taxes	Steuern Inbegr. Taxes incl. Taxes comprises	Ohne Mehrwert. VAT excl. Hors TVA	Ohne Steuern Taxes excl. Hors taxes
	ÖSTERREICH ATS								
1985 Jan	:	:	:	:	:	:	:	:	:
1986 Jan	:	:	:	:	:	:	:	:	:
1987 Jan	:	:	:	:	:	:	:	:	:
1988 Jan	:	:	:	:	:	:	:	:	:
1989 Jan	:	:	:	:	:	:	:	:	:
1990 Jan	:	:	:	:	:	:	:	:	:
1991 Jan	:	:	:	:	:	:	:	:	:
Jul	:	:	:	:	:	:	:	:	:
1992 Jan	:	:	:	:	:	:	:	:	:
Jul	:	:	:	:	:	:	:	:	:
1993 Jan	:	:	:	:	:	:	:	:	:
Jul	:	:	:	:	:	:	:	:	:
1994 Jan	:	:	:	:	:	:	:	:	:
Jul	:	:	:	:	:	:	:	:	:
1995 Jan	:	:	:	:	:	:	:	:	:
Jul	:	:	:	:	:	:	:	:	:
1996 Jan	:	:	:	:	:	:	:	:	:
Jul	:	:	:	:	:	:	:	:	:
1997 Jan	:	:	:	:	:	:	:	:	:
Jul	:	:	:	:	:	:	:	:	:
1998 Jan	:	:	:	:	:	:	:	:	:
Jul	:	:	:	:	:	:	:	:	:
% 85-01/98-01	:	:	:	:	:	:	:	:	:
% 90-01/98-01	:	:	:	:	:	:	:	:	:
% 97-01/98-01	:	:	:	:	:	:	:	:	:

	PORTUGAL			PTE					
	Steuern Inbegr. Taxes incl. Taxes comprises	Ohne Mehrwert. VAT excl. Hors TVA	Ohne Steuern Taxes excl. Hors taxes	Steuern Inbegr. Taxes incl. Taxes comprises	Ohne Mehrwert. VAT excl. Hors TVA	Ohne Steuern Taxes excl. Hors taxes	Steuern Inbegr. Taxes incl. Taxes comprises	Ohne Mehrwert. VAT excl. Hors TVA	Ohne Steuern Taxes excl. Hors taxes
	PORTUGAL PTE								
1985 Jan	:	:	:	:	:	:	:	:	:
1986 Jan	115 000.00	106 481.00	49 307.00	1 413.35	1 308.65	605.98	818.80	758.14	351.07
1987 Jan	112 000.00	103 704.00	30 848.00	1 268.96	1 174.97	349.51	706.72	654.37	194.65
1988 Jan	119 000.00	110 185.00	36 956.00	1 267.35	1 173.47	393.58	704.48	652.30	218.78
1989 Jan	119 000.00	110 185.00	36 577.00	1 195.95	1 107.36	367.60	696.15	644.58	213.98
1990 Jan	130 000.00	120 370.00	42 664.00	1 163.50	1 077.31	381.84	725.40	671.66	238.07
1991 Jan	150 000.00	138 889.00	43 576.00	1 284.00	1 188.89	373.01	822.00	761.11	238.80
Jul	146 000.00	135 185.00	41 699.00	1 249.76	1 157.18	356.94	823.44	762.44	235.18
1992 Jan	146 000.00	135 185.00	39 983.00	1 168.00	1 081.48	319.86	826.36	765.15	226.30
Jul	146 000.00	125 862.00	37 179.00	1 168.00	1 006.90	297.43	843.88	727.48	214.89
1993 Jan	146 000.00	125 862.00	37 077.00	1 156.32	996.83	293.65	827.82	713.64	210.23
Jul	155 000.00	133 621.00	41 401.00	1 227.60	1 058.28	327.90	813.75	701.51	217.36
1994 Jan	155 000.00	133 620.69	39 925.00	1 219.85	1 051.59	314.21	790.50	681.47	203.62
Jul	154 000.00	132 758.62	41 759.00	1 211.98	1 044.81	328.64	782.32	674.41	212.14
1995 Jan	156 000.00	133 333.33	39 633.00	1 185.60	1 013.33	301.21	795.60	680.00	202.13
Jul	158 000.00	135 042.74	41 343.00	1 200.80	1 026.32	314.21	804.22	687.37	210.44
1996 Jan	155 000.00	132 478.63	38 779.00	1 168.70	998.89	292.39	792.05	676.97	198.16
Jul	163 000.00	139 316.24	42 316.00	1 229.02	1 050.44	319.06	828.04	707.73	214.97
1997 Jan	168 000.00	143 589.74	45 290.00	1 254.96	1 072.62	338.32	861.84	736.62	232.34
Jul	168 000.00	143 589.74	45 290.00	1 254.96	1 072.62	338.32	840.00	717.95	226.45
1998 Jan	168 000.00	143 589.74	47 290.00	1 239.84	1 059.69	349.00	831.60	710.77	234.09
Jul	168 000.00	143 589.74	42 690.00	1 239.84	1 059.69	315.05	831.60	710.77	211.32
% 85-01/98-01	:	:	:	:	:	:	:	:	:
% 90-01/98-01	3.26	:	:	0.80	:	:	1.72	:	:
% 97-01/98-01	-	:	:	-1.20	:	:	-3.51	:	:

Super-Benzin
Premium gasoline
Essence super



Preise für 1000 L

Prices for 1000 L

Prix par 1 000 L

	Nationale Wahrung National currency Monnaie nationale			KKS PPS SPA			ECUS		
	Steuern Inbegr. Taxes incl. Taxes comprises	Ohne Mehrwert. VAT excl. Hors TVA	Ohne Steuern Taxes excl. Hors taxes	Steuern Inbegr. Taxes incl. Taxes comprises	Ohne Mehrwert. VAT excl. Hors TVA	Ohne Steuern Taxes excl. Hors taxes	Steuern Inbegr. Taxes incl. Taxes comprises	Ohne Mehrwert. VAT excl. Hors TVA	Ohne Steuern Taxes excl. Hors taxes
	SUOMI/FINLAND FIM								
1985 Jan	:	:	:	:	:	:	:	:	:
1986 Jan	:	:	:	:	:	:	:	:	:
1987 Jan	:	:	:	:	:	:	:	:	:
1988 Jan	:	:	:	:	:	:	:	:	:
1989 Jan	:	:	:	:	:	:	:	:	:
1990 Jan	:	:	:	:	:	:	:	:	:
1991 Jan	:	:	:	:	:	:	:	:	:
Jul	:	:	:	:	:	:	:	:	:
1992 Jan	:	:	:	:	:	:	:	:	:
Jul	:	:	:	:	:	:	:	:	:
1993 Jan	:	:	:	:	:	:	:	:	:
Jul	:	:	:	:	:	:	:	:	:
1994 Jan	:	:	:	:	:	:	:	:	:
Jul	:	:	:	:	:	:	:	:	:
1995 Jan	:	:	:	:	:	:	:	:	:
Jul	:	:	:	:	:	:	:	:	:
1996 Jan	:	:	:	:	:	:	:	:	:
Jul	:	:	:	:	:	:	:	:	:
1997 Jan	:	:	:	:	:	:	:	:	:
Jul	:	:	:	:	:	:	:	:	:
1998 Jan	:	:	:	:	:	:	:	:	:
Jul	:	:	:	:	:	:	:	:	:
% 85-01/98-01	:	:	:	:	:	:	:	:	:
% 90-01/98-01	:	:	:	:	:	:	:	:	:
% 97-01/98-01	:	:	:	:	:	:	:	:	:
SVERIGE SEK									
1985 Jan	:	:	:	:	:	:	:	:	:
1986 Jan	:	:	:	:	:	:	:	:	:
1987 Jan	:	:	:	:	:	:	:	:	:
1988 Jan	:	:	:	:	:	:	:	:	:
1989 Jan	:	:	:	:	:	:	:	:	:
1990 Jan	:	:	:	:	:	:	:	:	:
1991 Jan	:	:	:	:	:	:	:	:	:
Jul	:	:	:	:	:	:	:	:	:
1992 Jan	:	:	:	:	:	:	:	:	:
Jul	:	:	:	:	:	:	:	:	:
1993 Jan	:	:	:	:	:	:	:	:	:
Jul	:	:	:	:	:	:	:	:	:
1994 Jan	:	:	:	:	:	:	:	:	:
Jul	:	:	:	:	:	:	:	:	:
1995 Jan	:	:	:	:	:	:	:	:	:
Jul	:	:	:	:	:	:	:	:	:
1996 Jan	:	:	:	:	:	:	:	:	:
Jul	:	:	:	:	:	:	:	:	:
1997 Jan	:	:	:	:	:	:	:	:	:
Jul	:	:	:	:	:	:	:	:	:
1998 Jan	:	:	:	:	:	:	:	:	:
Jul	:	:	:	:	:	:	:	:	:
% 85-01/98-01	:	:	:	:	:	:	:	:	:
% 90-01/98-01	:	:	:	:	:	:	:	:	:
% 97-01/98-01	:	:	:	:	:	:	:	:	:

Super-Benzin
Premium gasoline
Essence super



Preise für 1000 L

Prices for 1000 L

Prix par 1 000 L

	Nationale Wahrung National currency Monnaie nationale			KKS PPS SPA			ECUS		
	Steuern Inbegr. Taxes incl. Taxes comprises	Ohne Mehrwert. VAT excl. Hors TVA	Ohne Steuern Taxes excl. Hors taxes	Steuern Inbegr. Taxes incl. Taxes comprises	Ohne Mehrwert. VAT excl. Hors TVA	Ohne Steuern Taxes excl. Hors taxes	Steuern Inbegr. Taxes incl. Taxes comprises	Ohne Mehrwert. VAT excl. Hors TVA	Ohne Steuern Taxes excl. Hors taxes
	UNITED KINGDOM								
GBP									
1985 Jan	415.40	361.20	189.60	684.35	595.06	312.36	667.89	580.74	304.84
1986 Jan	417.10	362.70	183.30	687.15	597.53	301.98	666.48	579.56	292.90
1987 Jan	384.20	334.10	140.30	616.69	536.28	225.20	520.64	452.75	190.12
1988 Jan	367.90	319.91	126.10	580.29	504.59	198.90	530.31	461.14	181.77
1989 Jan	371.40	322.96	118.60	574.92	499.94	183.59	579.64	504.04	185.10
1990 Jan	409.20	355.83	151.40	630.51	548.27	233.28	562.03	488.73	207.95
1991 Jan	451.30	392.43	167.60	668.89	581.64	248.41	643.00	559.13	238.79
Jul	506.50	431.06	172.60	750.70	638.89	255.82	726.54	618.33	247.58
1992 Jan	469.30	399.40	140.90	704.65	599.70	211.56	657.11	559.24	197.29
Jul	506.60	431.15	153.30	760.66	647.37	230.18	709.34	603.69	214.65
1993 Jan	513.00	436.60	158.70	745.96	634.87	230.77	648.66	552.06	200.67
Jul	549.20	467.40	161.60	798.60	679.66	234.99	722.26	614.68	212.52
1994 Jan	555.00	472.34	141.00	799.48	680.41	203.11	743.58	632.83	188.91
Jul	569.40	484.60	153.20	820.22	698.06	220.68	720.27	613.00	193.79
1995 Jan	594.80	506.21	144.80	849.71	723.16	206.86	754.54	642.16	183.69
Jul	607.90	517.36	156.00	868.43	739.09	222.86	720.96	613.58	185.01
1996 Jan	625.60	532.42	141.20	896.28	762.79	202.29	741.18	630.79	167.29
Jul	594.90	506.30	115.10	852.30	725.36	164.90	727.54	619.19	140.76
1997 Jan	655.20	557.62	140.80	937.34	797.74	201.43	894.67	761.42	192.26
Jul	682.00	580.43	129.50	975.68	830.37	185.27	1 031.83	878.16	195.93
1998 Jan	690.80	587.91	136.90	979.86	833.92	194.18	1 038.71	884.00	205.85
Jul	723.60	615.83	123.20	1 026.38	873.52	174.75	1 083.79	922.37	184.53
% 85-01/98-01	3.99			2.80			3.46		
% 90-01/98-01	6.76			5.67			7.98		
% 97-01/98-01	5.43			4.54			16.10		

Bleifrei Super-Benzin
Premium unleaded gasoline
Essence super sans plomb



Preise für 1000 L

Prices for 1000 L

Prix par 1 000 L

	Nationale Wahrung National currency Monnaie nationale			KKS PPS SPA			ECUS		
	Steuern Inbegr. Taxes incl. Taxes comprises	Ohne Mehrwert. VAT excl. Hors TVA	Ohne Steuern Taxes excl. Hors taxes	Steuern Inbegr. Taxes incl. Taxes comprises	Ohne Mehrwert. VAT excl. Hors TVA	Ohne Steuern Taxes excl. Hors taxes	Steuern Inbegr. Taxes incl. Taxes comprises	Ohne Mehrwert. VAT excl. Hors TVA	Ohne Steuern Taxes excl. Hors taxes
	BELGIQUE/BELGIË BEF								
1985 Jan	:	:	:	:	:	:	:	:	:
1986 Jan	:	:	:	:	:	:	:	:	:
1987 Jan	:	:	:	:	:	:	:	:	:
1988 Jan	:	:	:	:	:	:	:	:	:
1989 Jan	:	:	:	:	:	:	:	:	:
1990 Jan	:	:	:	:	:	:	:	:	:
1991 Jan	28 900.00	23 120.00	10 720.00	694.47	555.57	257.60	684.64	547.71	253.96
Jul	29 400.00	23 520.00	11 120.00	706.48	565.19	267.21	695.31	556.25	262.99
1992 Jan	27 600.00	22 080.00	8 980.00	675.37	540.30	219.74	657.16	525.72	213.81
Jul	28 200.00	23 598.30	9 398.00	690.05	577.45	229.97	670.31	560.93	223.39
1993 Jan	29 000.00	24 267.80	9 068.00	720.36	602.81	225.25	719.49	602.08	224.98
Jul	29 400.00	24 602.50	9 403.00	730.30	611.13	233.57	729.71	610.63	233.38
1994 Jan	30 000.00	24 896.26	8 146.00	748.20	620.91	203.16	743.40	616.93	201.86
Jul	30 900.00	25 643.15	8 893.00	770.65	639.54	221.79	781.77	648.77	224.99
1995 Jan	30 500.00	25 311.20	8 561.00	757.32	628.48	212.57	778.67	646.20	218.56
Jul	30 100.00	24 979.25	8 229.00	747.38	620.23	204.33	783.80	650.46	214.28
1996 Jan	33 100.00	27 355.37	8 555.00	829.16	685.25	214.30	852.99	704.95	220.46
Jul	34 200.00	28 264.46	9 464.00	856.71	708.02	237.07	869.02	718.20	240.48
1997 Jan	36 800.00	30 413.22	9 953.00	933.98	771.89	252.61	915.58	756.68	247.63
Jul	36 500.00	30 165.29	9 705.00	926.37	765.60	246.31	893.52	738.45	237.58
1998 Jan	36 200.00	29 917.36	9 457.00	918.39	759.00	239.92	887.99	733.87	231.98
Jul	35 400.00	29 256.20	8 796.00	898.10	742.23	223.15	870.13	719.12	216.21
% 85-01/98-01	:	:	:	:	:	:	:	:	:
% 90-01/98-01	:	:	:	:	:	:	:	:	:
% 97-01/98-01	-1.63	:	:	-1.67	:	:	-3.01	:	:
DANMARK(1) DKK									
1985 Jan	:	:	:	:	:	:	:	:	:
1986 Jan	:	:	:	:	:	:	:	:	:
1987 Jan	:	:	:	:	:	:	:	:	:
1988 Jan	:	:	:	:	:	:	:	:	:
1989 Jan	:	:	:	:	:	:	:	:	:
1990 Jan	:	:	:	:	:	:	:	:	:
1991 Jan	5 270.00	4 319.70	1 961.68	540.49	443.03	201.19	668.13	547.65	248.70
Jul	5 420.00	4 442.60	2 081.56	555.88	455.63	213.48	682.38	559.32	262.07
1992 Jan	5 040.00	4 032.00	1 782.00	509.59	407.68	180.18	636.65	509.32	225.10
Jul	5 170.00	4 136.00	1 886.00	522.74	418.19	190.69	657.62	526.10	239.90
1993 Jan	5 050.00	4 040.00	1 790.00	532.72	426.18	188.83	668.37	534.69	236.91
Jul	5 210.00	4 168.00	1 918.00	549.60	439.68	202.33	689.44	551.55	253.81
1994 Jan	5 170.00	4 136.00	1 686.00	552.05	441.64	180.03	685.54	548.43	223.56
Jul	5 340.00	4 272.00	1 772.00	570.21	456.16	189.21	708.62	566.89	235.14
1995 Jan	5 650.00	4 520.00	1 620.00	601.89	481.52	172.58	754.28	603.42	216.27
Jul	5 690.00	4 552.00	1 582.00	606.16	484.92	168.53	782.03	625.63	217.43
1996 Jan	6 020.00	4 816.00	1 546.00	647.75	518.20	166.35	824.44	659.55	211.72
Jul	6 430.00	5 144.00	1 874.00	691.87	553.49	201.64	872.74	698.20	254.36
1997 Jan	6 380.00	5 104.00	1 784.00	689.55	551.64	192.81	858.05	686.44	239.93
Jul	6 390.00	5 112.00	1 792.00	690.63	552.51	193.68	847.89	678.31	237.78
1998 Jan	6 440.00	5 152.00	1 782.00	691.46	553.17	191.33	855.75	684.60	236.79
Jul	6 280.00	5 024.00	1 654.00	674.28	539.43	177.59	835.24	668.19	219.98
% 85-01/98-01	:	:	:	:	:	:	:	:	:
% 90-01/98-01	:	:	:	:	:	:	:	:	:
% 97-01/98-01	0.94	:	:	0.28	:	:	-0.27	:	:

(1) Danmark : gemischte Benzin : 67 % bleifrei / Danmark : mixed gasoline : 67 % unleaded / Danmark : essence mixte : 67 % sans plomb

Bleifrei Super-Benzin
Premium unleaded gasoline
Essence super sans plomb



Preise für 1000 L

Prices for 1000 L

Prix par 1 000 L

	Nationale Währung National currency Monnaie nationale			KKS PPS SPA			ECUS		
	Steuern Inbegr. Taxes incl. Taxes comprises	Ohne Mehrwert. VAT excl. Hors TVA	Ohne Steuern Taxes excl. Hors taxes	Steuern Inbegr. Taxes incl. Taxes comprises	Ohne Mehrwert. VAT excl. Hors TVA	Ohne Steuern Taxes excl. Hors taxes	Steuern Inbegr. Taxes incl. Taxes comprises	Ohne Mehrwert. VAT excl. Hors TVA	Ohne Steuern Taxes excl. Hors taxes
DEUTSCHLAND DEM									
1985 Jan	:	:	:	:	:	:	:	:	:
1986 Jan	:	:	:	:	:	:	:	:	:
1987 Jan	:	:	:	:	:	:	:	:	:
1988 Jan	:	:	:	:	:	:	:	:	:
1989 Jan	:	:	:	:	:	:	:	:	:
1990 Jan	:	:	:	:	:	:	:	:	:
1991 Jan	1 177.40	1 032.80	433.00	529.41	464.39	194.69	574.68	504.10	211.34
Jul	1 432.20	1 256.30	436.00	643.97	564.88	196.04	697.15	611.53	212.23
1992 Jan	1 355.50	1 189.00	369.00	606.76	532.23	165.18	664.57	582.94	180.91
Jul	1 394.00	1 222.80	403.00	624.00	547.36	180.39	682.52	598.70	197.31
1993 Jan	1 377.70	1 198.00	378.00	606.92	527.75	166.52	703.58	611.81	193.04
Jul	1 406.80	1 223.30	403.00	619.74	538.90	177.53	721.08	627.03	206.57
1994 Jan	1 541.60	1 340.52	361.00	692.84	602.47	162.24	793.97	690.41	185.93
Jul	1 551.80	1 349.39	369.00	697.43	606.46	165.84	809.00	703.48	192.37
1995 Jan	1 541.60	1 340.52	360.00	687.91	598.18	160.64	810.84	705.07	189.35
Jul	1 554.30	1 351.57	372.00	693.58	603.11	166.00	832.14	723.60	199.16
1996 Jan	1 570.50	1 365.65	385.00	712.25	619.35	174.61	832.07	723.54	203.98
Jul	1 611.20	1 401.04	421.00	730.71	635.40	190.93	843.19	733.21	220.32
1997 Jan	1 669.60	1 451.83	472.00	763.42	663.85	215.82	856.39	744.69	242.10
Jul	1 642.00	1 427.83	662.00	750.80	652.88	302.70	829.78	721.55	334.54
1998 Jan	1 596.50	1 388.26	408.00	731.34	635.95	186.90	808.02	702.63	206.50
Jul	1 619.90	1 396.47	416.00	742.06	639.71	190.57	820.95	707.72	210.82
% 85-01/98-01	:	:	:	:	:	:	:	:	:
% 90-01/98-01	:	:	:	:	:	:	:	:	:
% 97-01/98-01	-4.38	:	:	-4.20	:	:	-5.65	:	:
ELLADA GRD									
1985 Jan	:	:	:	:	:	:	:	:	:
1986 Jan	:	:	:	:	:	:	:	:	:
1987 Jan	:	:	:	:	:	:	:	:	:
1988 Jan	:	:	:	:	:	:	:	:	:
1989 Jan	:	:	:	:	:	:	:	:	:
1990 Jan	:	:	:	:	:	:	:	:	:
1991 Jan	130 000.00	95 588.00	58 984.00	759.20	558.23	344.47	599.30	440.66	271.92
Jul	130 000.00	95 588.00	56 317.00	759.20	558.23	328.89	578.50	425.37	250.61
1992 Jan	125 000.00	91 912.00	47 094.00	678.75	499.08	255.72	531.25	390.63	200.15
Jul	138 056.00	101 512.00	59 386.00	749.64	551.21	322.47	550.84	405.03	236.95
1993 Jan	187 347.00	158 769.00	55 218.00	942.36	798.61	277.75	715.67	606.50	210.93
Jul	187 157.00	158 608.00	54 827.00	941.40	797.80	275.78	701.84	594.78	205.60
1994 Jan	185 200.00	156 949.15	52 158.00	877.85	743.94	247.23	664.87	563.45	187.25
Jul	191 807.00	162 548.30	57 741.00	909.17	770.48	273.69	661.73	560.79	199.21
1995 Jan	188 078.00	159 388.14	54 542.00	827.54	701.31	239.98	635.70	538.73	184.35
Jul	189 800.00	160 847.46	56 047.00	835.12	707.73	246.61	626.34	530.80	184.96
1996 Jan	200 400.00	169 830.51	58 002.00	839.68	711.59	243.03	645.29	546.85	186.77
Jul	203 200.00	172 203.39	64 306.00	851.41	721.53	269.44	672.59	569.99	212.85
1997 Jan	211 100.00	178 898.31	70 968.00	838.07	710.23	281.74	690.30	585.00	232.07
Jul	214 400.00	181 694.92	69 782.00	851.17	721.33	277.03	690.37	585.06	224.70
1998 Jan	215 300.00	182 457.63	70 525.00	820.29	695.16	268.70	688.96	583.86	225.68
Jul	218 300.00	185 000.00	73 034.00	831.72	704.85	278.26	663.63	562.40	222.02
% 85-01/98-01	:	:	:	:	:	:	:	:	:
% 90-01/98-01	:	:	:	:	:	:	:	:	:
% 97-01/98-01	1.99	:	:	-2.12	:	:	-0.19	:	:

Bleifrei Super-Benzin
Premium unleaded gasoline
Essence super sans plomb



Preise für 1000 L

Prices for 1000 L

Prix par 1 000 L

	Nationale Wahrung National currency Monnaie nationale			KKS PPS SPA			ECUS		
	Steuern Inbegr. Taxes incl. Taxes comprises	Ohne Mehrwert. VAT excl. Hors TVA	Ohne Steuern Taxes excl. Hors taxes	Steuern Inbegr. Taxes incl. Taxes comprises	Ohne Mehrwert. VAT excl. Hors TVA	Ohne Steuern Taxes excl. Hors taxes	Steuern Inbegr. Taxes incl. Taxes comprises	Ohne Mehrwert. VAT excl. Hors TVA	Ohne Steuern Taxes excl. Hors taxes
ESPAÑA									
ESP									
1985 Jan	:	:	:	:	:	:	:	:	:
1986 Jan	:	:	:	:	:	:	:	:	:
1987 Jan	:	:	:	:	:	:	:	:	:
1988 Jan	:	:	:	:	:	:	:	:	:
1989 Jan	:	:	:	:	:	:	:	:	:
1990 Jan	:	:	:	:	:	:	:	:	:
1991 Jan	85 000.00	75 893.00	32 393.00	725.05	647.37	276.31	657.90	587.41	250.72
Jul	87 000.00	77 679.00	34 179.00	742.11	662.60	291.55	675.99	603.57	265.57
1992 Jan	90 000.00	79 646.00	29 146.00	725.40	641.95	234.92	696.60	616.46	225.59
Jul	95 000.00	84 071.00	33 571.00	765.70	677.61	270.58	730.55	646.51	258.16
1993 Jan	96 700.00	84 087.00	33 587.00	765.86	665.97	266.01	696.24	605.43	241.83
Jul	100 310.00	87 226.00	36 726.00	794.46	690.83	290.87	655.02	569.59	239.82
1994 Jan	104 197.00	90 606.09	35 106.00	798.15	694.04	268.91	653.32	568.10	220.11
Jul	106 450.00	92 565.22	37 065.00	815.41	709.05	283.92	672.76	585.01	234.25
1995 Jan	105 970.00	91 353.45	33 853.00	787.36	678.76	251.53	644.30	555.43	205.83
Jul	106 288.00	91 627.59	34 128.00	789.72	680.79	253.57	660.05	569.01	211.93
1996 Jan	108 193.00	93 269.83	33 770.00	795.30	686.47	248.55	680.53	586.67	212.41
Jul	111 708.00	96 300.00	36 800.00	822.17	708.77	270.85	691.47	596.10	227.79
1997 Jan	113 669.00	97 990.52	38 491.00	829.78	715.33	280.98	694.52	598.72	235.18
Jul	115 298.00	99 394.83	39 895.00	841.68	725.58	291.23	690.64	595.38	238.97
1998 Jan	113 599.00	97 930.17	37 180.00	820.18	707.06	268.44	678.19	584.64	221.96
Jul	112 966.00	97 384.48	36 634.00	815.61	703.12	264.50	674.41	581.39	218.71
% 85-01/98-01	:	:	:	:	:	:	:	:	:
% 90-01/98-01	:	:	:	:	:	:	:	:	:
% 97-01/98-01	-0.06	:	:	-1.16	:	:	-2.35	:	:
FRANCE									
FRF									
1985 Jan	:	:	:	:	:	:	:	:	:
1986 Jan	:	:	:	:	:	:	:	:	:
1987 Jan	:	:	:	:	:	:	:	:	:
1988 Jan	:	:	:	:	:	:	:	:	:
1989 Jan	:	:	:	:	:	:	:	:	:
1990 Jan	:	:	:	:	:	:	:	:	:
1991 Jan	5 384.00	4 539.60	1 560.00	778.26	656.20	225.50	773.57	652.25	224.14
Jul	5 205.00	4 388.70	1 570.00	752.38	634.39	226.94	746.50	629.43	225.17
1992 Jan	5 007.00	4 221.70	1 360.00	721.26	608.14	195.91	719.71	606.83	195.49
Jul	5 032.00	4 242.80	1 381.00	724.86	611.18	198.93	730.09	615.59	200.37
1993 Jan	4 891.00	4 123.90	1 262.00	689.63	581.47	177.94	736.58	621.06	190.06
Jul	5 315.00	4 481.40	1 275.00	749.42	631.88	179.78	799.85	674.41	191.87
1994 Jan	5 227.00	4 407.25	1 083.00	733.92	618.82	152.06	792.41	668.14	164.18
Jul	5 291.00	4 461.21	1 137.00	742.91	626.40	159.65	804.92	678.68	172.97
1995 Jan	5 568.00	4 694.77	1 093.00	780.80	658.35	153.27	847.06	714.22	166.28
Jul	5 599.00	4 720.91	1 119.00	785.15	662.01	156.92	861.41	726.31	172.16
1996 Jan	5 820.00	4 825.87	1 099.00	826.27	685.13	156.03	900.24	746.47	169.99
Jul	5 967.00	4 947.76	1 221.00	847.14	702.43	173.35	922.14	764.63	188.69
1997 Jan	6 180.00	5 124.38	1 338.00	885.78	734.48	191.78	939.24	778.80	203.35
Jul	6 086.00	5 046.43	1 260.00	872.31	723.30	180.60	911.62	755.90	188.74
1998 Jan	6 225.00	5 161.69	1 295.00	894.91	742.04	186.17	940.78	780.09	195.71
Jul	6 020.00	4 991.71	1 130.00	865.44	717.61	162.45	910.04	754.60	170.82
% 85-01/98-01	:	:	:	:	:	:	:	:	:
% 90-01/98-01	:	:	:	:	:	:	:	:	:
% 97-01/98-01	0.73	:	:	1.03	:	:	0.16	:	:

Bleifrei Super-Benzin
Premium unleaded gasoline
Essence super sans plomb



Preise für 1000 L

Prices for 1000 L

Prix par 1 000 L

	Nationale Währung National currency Monnaie nationale			KKS PPS SPA			ECUS		
	Steuern Inbegr. Taxes incl. Taxes comprises	Ohne Mehrwert. VAT excl. Hors TVA	Ohne Steuern Taxes excl. Hors taxes	Steuern Inbegr. Taxes incl. Taxes comprises	Ohne Mehrwert. VAT excl. Hors TVA	Ohne Steuern Taxes excl. Hors taxes	Steuern Inbegr. Taxes incl. Taxes comprises	Ohne Mehrwert. VAT excl. Hors TVA	Ohne Steuern Taxes excl. Hors taxes
	IRELAND								
IEP									
1985 Jan	:	:	:	:	:	:	:	:	:
1986 Jan	:	:	:	:	:	:	:	:	:
1987 Jan	:	:	:	:	:	:	:	:	:
1988 Jan	:	:	:	:	:	:	:	:	:
1989 Jan	:	:	:	:	:	:	:	:	:
1990 Jan	:	:	:	:	:	:	:	:	:
1991 Jan	602.87	490.14	212.21	851.27	692.09	299.65	785.22	638.39	276.40
Jul	612.18	505.93	228.04	864.42	714.39	322.00	797.11	658.77	296.93
1992 Jan	583.09	481.89	206.77	845.06	698.39	299.67	761.03	628.94	269.87
Jul	584.27	482.27	221.47	846.77	698.94	320.97	762.54	629.42	289.04
1993 Jan	567.50	469.01	207.61	803.26	663.85	293.86	765.14	632.35	279.91
Jul	572.98	473.54	212.14	811.01	670.26	300.27	710.40	587.11	263.02
1994 Jan	534.80	441.98	180.58	779.02	643.82	263.04	687.34	568.05	232.09
Jul	569.83	470.93	197.14	830.05	685.99	287.17	712.20	588.60	246.40
1995 Jan	548.04	452.93	179.13	800.06	661.20	261.50	687.66	568.31	224.77
Jul	578.76	478.31	200.77	844.90	698.27	293.09	705.97	583.44	244.90
1996 Jan	559.41	462.32	184.77	825.09	681.89	272.52	685.73	566.72	226.49
Jul	587.03	485.15	199.35	865.83	715.56	294.03	740.90	612.31	251.60
1997 Jan	599.93	495.81	210.01	887.47	733.45	310.67	805.69	665.86	282.04
Jul	602.90	498.26	200.01	891.86	737.07	295.87	816.63	674.89	270.91
1998 Jan	599.00	495.04	196.79	880.88	728.00	289.40	761.31	629.18	250.11
Jul	586.00	484.30	186.05	861.77	712.21	273.60	747.03	617.39	237.18
% 85-01/98-01	:	:	:	:	:	:	:	:	:
% 90-01/98-01	:	:	:	:	:	:	:	:	:
% 97-01/98-01	-0.16	:	:	-0.74	:	:	-5.51	:	:
ITALIA									
ITL									
1985 Jan	:	:	:	:	:	:	:	:	:
1986 Jan	:	:	:	:	:	:	:	:	:
1987 Jan	:	:	:	:	:	:	:	:	:
1988 Jan	:	:	:	:	:	:	:	:	:
1989 Jan	:	:	:	:	:	:	:	:	:
1990 Jan	:	:	:	:	:	:	:	:	:
1991 Jan	1 465 000	1 231 092	374 540	938	788	240	952	800	243
Jul	1 480 000	1 243 697	406 370	947	796	260	962	808	264
1992 Jan	1 439 000	1 209 244	361 470	907	762	228	935	786	235
Jul	1 479 000	1 242 857	395 090	932	783	249	961	808	257
1993 Jan	1 480 000	1 243 697	416 400	888	746	250	814	684	229
Jul	1 549 000	1 301 681	432 660	929	781	260	852	716	238
1994 Jan	1 558 000	1 309 244	398 200	950	799	243	826	694	211
Jul	1 590 000	1 336 134	425 090	970	815	259	827	695	221
1995 Jan	1 577 000	1 325 210	414 170	930	782	244	789	663	207
Jul	1 719 000	1 444 538	441 060	1 014	852	260	791	664	203
1996 Jan	1 759 000	1 478 151	455 870	1 020	857	264	862	724	223
Jul	1 794 000	1 507 563	485 280	1 041	874	281	933	784	252
1997 Jan	1 823 000	1 531 933	509 650	1 039	873	291	948	797	265
Jul	1 817 000	1 526 891	504 610	1 036	870	288	945	794	262
1998 Jan	1 799 000	1 499 167	476 890	1 025	855	272	917	765	243
Jul	1 770 000	1 475 000	452 720	1 009	841	258	903	752	231
% 85-01/98-01	:	:	:	:	:	:	:	:	:
% 90-01/98-01	:	:	:	:	:	:	:	:	:
% 97-01/98-01	-1.32	:	:	-1.32	:	:	-3.21	:	:

Bleifrei Super-Benzin
Premium unleaded gasoline
Essence super sans plomb



Preise für 1000 L

Prices for 1000 L

Prix par 1 000 L

	Nationale Wahrung National currency Monnaie nationale			KKS PPS SPA			ECUS		
	Steuern Inbegr. Taxes incl. Taxes comprises	Ohne Mehrwert. VAT excl. Hors TVA	Ohne Steuern Taxes excl. Hors taxes	Steuern Inbegr. Taxes incl. Taxes comprises	Ohne Mehrwert. VAT excl. Hors TVA	Ohne Steuern Taxes excl. Hors taxes	Steuern Inbegr. Taxes incl. Taxes comprises	Ohne Mehrwert. VAT excl. Hors TVA	Ohne Steuern Taxes excl. Hors taxes
LUXEMBOURG LUF									
1985 Jan	:	:	:	:	:	:	:	:	:
1986 Jan	:	:	:	:	:	:	:	:	:
1987 Jan	:	:	:	:	:	:	:	:	:
1988 Jan	:	:	:	:	:	:	:	:	:
1989 Jan	:	:	:	:	:	:	:	:	:
1990 Jan	:	:	:	:	:	:	:	:	:
1991 Jan	20 000.00	18 868.00	9 910.00	476.60	449.62	236.16	473.80	446.98	234.77
Jul	20 700.00	19 528.00	10 570.00	493.28	465.35	251.88	489.56	461.84	249.98
1992 Jan	20 100.00	18 962.00	8 800.00	477.98	450.92	209.26	478.58	451.49	209.53
Jul	21 300.00	20 094.00	9 730.00	506.51	477.84	231.38	506.30	477.63	231.28
1993 Jan	21 600.00	19 286.00	8 430.00	505.22	451.10	197.18	535.90	478.49	209.15
Jul	22 100.00	19 732.00	8 870.00	516.92	461.53	207.47	548.52	489.75	220.15
1994 Jan	22 600.00	20 178.57	7 920.00	525.45	469.15	184.14	560.03	500.03	196.26
Jul	25 100.00	22 410.71	8 650.00	583.58	521.05	201.11	635.03	566.99	218.85
1995 Jan	24 600.00	21 964.29	7 950.00	569.00	508.03	183.88	628.04	560.75	202.96
Jul	24 600.00	21 964.29	7 950.00	569.00	508.03	183.88	640.34	571.73	206.94
1996 Jan	24 900.00	22 232.14	8 220.00	581.17	518.90	191.85	641.67	572.92	211.83
Jul	26 100.00	23 303.57	9 290.00	609.17	543.91	216.83	662.94	591.91	235.97
1997 Jan	26 800.00	23 928.57	9 920.00	629.53	562.08	233.02	666.78	595.34	246.81
Jul	26 600.00	23 750.00	9 740.00	624.83	557.89	228.79	651.17	581.40	238.44
1998 Jan	26 400.00	23 571.43	9 560.00	614.86	548.98	222.65	647.59	578.21	234.51
Jul	25 600.00	22 857.14	8 850.00	596.22	532.34	206.12	629.25	561.83	217.53
% 85-01/98-01	:	:	:	:	:	:	:	:	:
% 90-01/98-01	:	:	:	:	:	:	:	:	:
% 97-01/98-01	-1.49	:	:	-2.33	:	:	-2.88	:	:
NEDERLAND NLG									
1985 Jan	:	:	:	:	:	:	:	:	:
1986 Jan	:	:	:	:	:	:	:	:	:
1987 Jan	:	:	:	:	:	:	:	:	:
1988 Jan	:	:	:	:	:	:	:	:	:
1989 Jan	1 500.09	1 265.90	482.00	630.29	531.89	202.52	637.61	538.07	204.87
1990 Jan	1 589.56	1 341.40	543.00	681.48	575.09	232.80	692.97	584.78	236.72
1991 Jan	1 650.00	1 392.40	581.00	711.20	600.17	250.43	714.35	602.83	251.54
Jul	1 910.00	1 611.80	605.00	823.27	694.73	260.77	825.27	696.43	261.41
1992 Jan	1 780.00	1 502.11	499.00	770.56	650.26	216.02	774.91	653.93	217.23
Jul	1 820.00	1 535.86	527.00	787.88	664.87	228.14	790.24	666.87	228.82
1993 Jan	1 770.00	1 506.38	501.00	768.57	654.10	217.54	803.88	684.15	227.54
Jul	1 790.00	1 523.40	518.00	777.25	661.49	224.93	815.86	694.35	236.10
1994 Jan	1 850.00	1 574.47	455.00	809.97	689.33	199.21	850.98	724.24	209.30
Jul	1 890.00	1 608.51	489.00	827.48	704.24	214.09	878.45	747.62	227.28
1995 Jan	1 860.00	1 582.98	463.00	809.75	689.15	201.57	872.71	742.73	217.24
Jul	1 880.00	1 600.00	480.00	818.46	696.56	208.97	898.45	764.64	229.39
1996 Jan	1 920.00	1 634.04	490.00	847.68	721.43	216.34	908.33	773.05	231.81
Jul	2 000.00	1 702.13	559.00	883.00	751.49	246.80	932.62	793.72	260.67
1997 Jan	2 060.00	1 753.19	595.00	919.65	782.68	265.63	940.93	800.79	271.77
Jul	2 170.00	1 846.81	578.00	968.75	824.47	258.04	973.94	828.89	259.42
1998 Jan	2 150.00	1 829.79	561.00	958.53	815.78	250.11	965.59	821.78	251.95
Jul	2 140.00	1 821.28	554.00	954.08	811.98	246.99	962.02	818.74	249.05
% 85-01/98-01	:	:	:	:	:	:	:	:	:
% 90-01/98-01	3.85	:	:	4.36	:	:	4.23	:	:
% 97-01/98-01	4.37	:	:	4.23	:	:	2.62	:	:

Bleifrei Super-Benzin
Premium unleaded gasoline
Essence super sans plomb



Preise für 1000 L

Prices for 1000 L

Prix par 1 000 L

	Nationale Währung National currency Monnaie nationale			KKS PPS SPA			ECUS		
	Steuern Inbegr. Taxes incl. Taxes comprises	Ohne Mehrwert. VAT excl. Hors TVA	Ohne Steuern Taxes excl. Hors taxes	Steuern Inbegr. Taxes incl. Taxes comprises	Ohne Mehrwert. VAT excl. Hors TVA	Ohne Steuern Taxes excl. Hors taxes	Steuern Inbegr. Taxes incl. Taxes comprises	Ohne Mehrwert. VAT excl. Hors TVA	Ohne Steuern Taxes excl. Hors taxes
ÖSTERREICH									
ATS									
1985 Jan	:	:	:	:	:	:	:	:	:
1986 Jan	:	:	:	:	:	:	:	:	:
1987 Jan	:	:	:	:	:	:	:	:	:
1988 Jan	:	:	:	:	:	:	:	:	:
1989 Jan	:	:	:	:	:	:	:	:	:
1990 Jan	:	:	:	:	:	:	:	:	:
1991 Jan	:	:	:	:	:	:	:	:	:
Jul	:	:	:	:	:	:	:	:	:
1992 Jan	:	:	:	:	:	:	:	:	:
Jul	:	:	:	:	:	:	:	:	:
1993 Jan	:	:	:	:	:	:	:	:	:
Jul	:	:	:	:	:	:	:	:	:
1994 Jan	:	:	:	:	:	:	:	:	:
Jul	:	:	:	:	:	:	:	:	:
1995 Jan	10 100.00	8 416.67	3 724.30	670.94	559.12	247.41	755.08	629.23	278.43
Jul	11 300.00	9 416.67	3 712.10	750.66	625.55	246.59	860.16	716.80	282.57
1996 Jan	11 030.00	9 191.67	3 487.10	740.77	617.31	234.19	830.89	692.41	262.68
Jul	11 400.00	9 500.00	3 797.60	765.62	638.02	255.05	847.70	706.42	282.39
1997 Jan	11 670.00	9 725.00	4 022.60	791.58	659.65	272.85	850.74	708.95	293.25
Jul	11 790.00	9 825.00	4 121.50	799.72	666.43	279.56	846.76	705.63	296.01
1998 Jan	11 590.00	9 658.33	3 954.80	787.19	655.99	268.61	833.78	694.82	284.51
Jul	11 150.00	9 291.67	3 592.60	757.31	631.09	244.01	803.13	669.28	258.77
% 85-01/98-01	:	:	:	:	:	:	:	:	:
% 90-01/98-01	:	:	:	:	:	:	:	:	:
% 97-01/98-01	-0.69	:	:	-0.55	:	:	-1.99	:	:
PORTUGAL									
PTE									
1985 Jan	:	:	:	:	:	:	:	:	:
1986 Jan	:	:	:	:	:	:	:	:	:
1987 Jan	:	:	:	:	:	:	:	:	:
1988 Jan	:	:	:	:	:	:	:	:	:
1989 Jan	:	:	:	:	:	:	:	:	:
1990 Jan	:	:	:	:	:	:	:	:	:
1991 Jan	140 000.00	129 630.00	46 320.00	1 198.40	1 109.63	396.50	767.20	710.37	253.83
Jul	136 000.00	125 926.00	44 436.00	1 164.16	1 077.93	380.37	767.04	710.22	250.62
1992 Jan	136 000.00	125 926.00	42 926.00	1 088.00	1 007.41	343.41	769.76	712.74	242.96
Jul	136 000.00	117 241.00	40 558.00	1 088.00	937.93	324.46	786.08	677.65	234.43
1993 Jan	136 000.00	117 241.00	40 456.00	1 077.12	928.55	320.41	771.12	664.76	229.39
Jul	145 000.00	125 000.00	45 000.00	1 148.40	990.00	356.40	761.25	656.25	236.25
1994 Jan	145 000.00	125 000.00	43 000.00	1 141.15	983.75	338.41	739.50	637.50	219.30
Jul	151 000.00	130 172.41	46 172.00	1 188.37	1 024.46	363.37	767.08	661.28	234.55
1995 Jan	154 000.00	131 623.93	44 924.00	1 170.40	1 000.34	341.42	785.40	671.28	229.11
Jul	156 000.00	133 333.33	46 633.00	1 185.60	1 013.33	354.41	794.04	678.67	237.36
1996 Jan	153 000.00	130 769.23	44 069.00	1 153.62	986.00	332.28	781.83	668.23	225.19
Jul	157 000.00	134 188.03	43 488.00	1 183.78	1 011.78	327.90	797.56	681.68	220.92
1997 Jan	163 000.00	139 316.24	47 816.00	1 217.61	1 040.69	357.19	836.19	714.69	245.30
Jul	162 000.00	138 461.54	46 962.00	1 210.14	1 034.31	350.81	810.00	692.31	234.81
1998 Jan	163 000.00	139 316.24	48 816.00	1 202.94	1 028.15	360.26	806.85	689.62	241.64
Jul	162 000.00	138 461.54	43 762.00	1 195.56	1 021.85	322.96	801.90	685.38	216.62
% 85-01/98-01	:	:	:	:	:	:	:	:	:
% 90-01/98-01	:	:	:	:	:	:	:	:	:
% 97-01/98-01	-	:	:	-1.20	:	:	-3.51	:	:

Bleifrei Super-Benzin
Premium unleaded gasoline
Essence super sans plomb



Preise für 1000 L

Prices for 1000 L

Prix par 1 000 L

	Nationale Wahrung National currency Monnaie nationale			KKS PPS SPA			ECUS		
	Steuern Inbegr. Taxes incl. Taxes comprises	Ohne Mehrwert. VAT excl. Hors TVA	Ohne Steuern Taxes excl. Hors taxes	Steuern Inbegr. Taxes incl. Taxes comprises	Ohne Mehrwert. VAT excl. Hors TVA	Ohne Steuern Taxes excl. Hors taxes	Steuern Inbegr. Taxes incl. Taxes comprises	Ohne Mehrwert. VAT excl. Hors TVA	Ohne Steuern Taxes excl. Hors taxes
SUOMI/FINLAND FIM									
1985 Jan	:	:	:	:	:	:	:	:	:
1986 Jan	:	:	:	:	:	:	:	:	:
1987 Jan	:	:	:	:	:	:	:	:	:
1988 Jan	:	:	:	:	:	:	:	:	:
1989 Jan	:	:	:	:	:	:	:	:	:
1990 Jan	:	:	:	:	:	:	:	:	:
1991 Jan	:	:	:	:	:	:	:	:	:
Jul	:	:	:	:	:	:	:	:	:
1992 Jan	:	:	:	:	:	:	:	:	:
Jul	:	:	:	:	:	:	:	:	:
1993 Jan	:	:	:	:	:	:	:	:	:
Jul	:	:	:	:	:	:	:	:	:
1994 Jan	:	:	:	:	:	:	:	:	:
Jul	:	:	:	:	:	:	:	:	:
1995 Jan	:	:	:	:	:	:	:	:	:
Jul	4 739.00	3 884.43	1 156.83	701.85	575.28	171.33	829.99	680.32	202.61
1996 Jan	5 350.00	4 385.25	1 254.00	800.20	655.90	187.56	932.34	764.22	218.53
Jul	5 570.00	4 565.57	1 435.00	833.10	682.87	214.63	955.92	783.54	246.27
1997 Jan	5 707.00	4 677.87	1 550.07	870.26	713.33	236.37	983.77	806.37	267.20
Jul	5 437.00	4 456.56	1 328.76	829.09	679.58	202.62	927.01	759.84	226.55
1998 Jan	5 744.00	4 708.20	1 380.40	874.29	716.64	210.11	960.45	787.26	230.82
Jul	5 690.00	4 663.93	1 336.13	866.07	709.90	203.37	948.69	777.62	222.77
% 85-01/98-01	:	:	:	:	:	:	:	:	:
% 90-01/98-01	:	:	:	:	:	:	:	:	:
% 97-01/98-01	0.65	:	:	0.46	:	:	-2.37	:	:
SVERIGE SEK									
1985 Jan	:	:	:	:	:	:	:	:	:
1986 Jan	:	:	:	:	:	:	:	:	:
1987 Jan	:	:	:	:	:	:	:	:	:
1988 Jan	:	:	:	:	:	:	:	:	:
1989 Jan	:	:	:	:	:	:	:	:	:
1990 Jan	:	:	:	:	:	:	:	:	:
1991 Jan	:	:	:	:	:	:	:	:	:
Jul	:	:	:	:	:	:	:	:	:
1992 Jan	:	:	:	:	:	:	:	:	:
Jul	:	:	:	:	:	:	:	:	:
1993 Jan	:	:	:	:	:	:	:	:	:
Jul	:	:	:	:	:	:	:	:	:
1994 Jan	:	:	:	:	:	:	:	:	:
Jul	:	:	:	:	:	:	:	:	:
1995 Jan	7 620.00	6 096.00	2 086.00	698.30	558.64	191.16	822.20	657.76	225.08
Jul	7 520.00	6 016.00	2 006.00	689.13	551.31	183.83	779.07	623.26	207.82
1996 Jan	7 708.00	6 166.40	2 006.00	713.53	570.82	185.70	886.96	709.57	230.83
Jul	7 910.00	6 328.00	2 168.00	732.23	585.78	200.69	937.41	749.93	256.93
1997 Jan	8 060.00	6 448.00	2 178.00	745.95	596.76	201.57	939.47	751.58	253.87
Jul	8 310.00	6 648.00	2 178.00	769.09	615.27	201.57	963.05	770.44	252.41
1998 Jan	8 330.00	6 664.00	2 194.00	765.78	612.62	201.69	955.53	764.43	251.67
Jul	8 220.00	6 576.00	2 106.00	755.66	604.53	193.60	937.57	750.06	240.21
% 85-01/98-01	:	:	:	:	:	:	:	:	:
% 90-01/98-01	:	:	:	:	:	:	:	:	:
% 97-01/98-01	3.35	:	:	2.66	:	:	1.71	:	:

Bleifrei Super-Benzin
Premium unleaded gasoline
Essence super sans plomb



Preise für 1000 L

Prices for 1000 L

Prix par 1 000 L

	Nationale Wahrung National currency Monnaie nationale			KKS PPS SPA			ECUS		
	Steuern Inbegr. Taxes incl. Taxes comprises	Ohne Mehrwert. VAT excl. Hors TVA	Ohne Steuern Taxes excl. Hors taxes	Steuern Inbegr. Taxes incl. Taxes comprises	Ohne Mehrwert. VAT excl. Hors TVA	Ohne Steuern Taxes excl. Hors taxes	Steuern Inbegr. Taxes incl. Taxes comprises	Ohne Mehrwert. VAT excl. Hors TVA	Ohne Steuern Taxes excl. Hors taxes
	UNITED KINGDOM								
GBP									
1985 Jan	:	:	:	:	:	:	:	:	:
1986 Jan	:	:	:	:	:	:	:	:	:
1987 Jan	:	:	:	:	:	:	:	:	:
1988 Jan	:	:	:	:	:	:	:	:	:
1989 Jan	:	:	:	:	:	:	:	:	:
1990 Jan	385.00	334.78	157.58	593.22	515.84	242.80	528.79	459.82	216.43
1991 Jan	421.40	366.43	171.60	624.57	543.10	254.34	600.40	522.08	244.49
Jul	470.86	400.68	176.60	697.88	593.86	261.75	675.42	574.75	253.32
1992 Jan	434.40	369.70	145.50	652.25	555.10	218.47	608.24	517.65	203.73
Jul	463.60	394.55	160.30	696.10	592.42	240.69	649.13	552.45	224.45
1993 Jan	471.40	401.20	167.00	685.47	583.39	242.84	596.06	507.30	211.16
Jul	500.90	426.35	168.70	728.37	619.96	245.31	658.74	560.70	221.86
1994 Jan	508.30	432.60	149.40	732.21	623.15	215.21	681.01	579.58	200.16
Jul	514.20	437.62	154.40	740.71	630.39	222.41	650.45	553.57	195.31
1995 Jan	539.10	458.81	145.60	770.14	655.44	208.00	683.88	582.03	184.70
Jul	548.20	466.55	153.40	783.14	666.50	219.14	650.15	553.32	181.93
1996 Jan	566.30	481.96	138.90	811.32	690.49	199.00	670.92	571.00	164.56
Jul	543.40	462.47	119.50	778.51	662.56	171.20	664.56	565.58	146.14
1997 Jan	611.70	520.60	152.00	875.11	744.78	217.45	835.27	710.87	207.55
Jul	626.90	533.53	130.70	896.86	763.28	186.98	948.46	807.20	197.74
1998 Jan	632.50	538.30	135.50	897.16	763.55	192.20	951.05	809.40	203.74
Jul	660.00	561.70	121.80	936.17	796.74	172.77	988.53	841.30	182.43
% 85-01/98-01	:	:	:	:	:	:	:	:	:
% 90-01/98-01	6.40			5.31			7.61		
% 97-01/98-01	3.40			2.52			13.86		

Diesel-Kraftstoff
Automotive diesel
Gasoil routier



Preise für 1000 L

Prices for 1000 L

Prix par 1 000 L

	Nationale Wahrung National currency Monnaie nationale			KKS PPS SPA			ECUS		
	Steuern Inbegr. Taxes incl. Taxes comprises	Ohne Mehrwert. VAT excl. Hors TVA	Ohne Steuern Taxes excl. Hors taxes	Steuern Inbegr. Taxes incl. Taxes comprises	Ohne Mehrwert. VAT excl. Hors TVA	Ohne Steuern Taxes excl. Hors taxes	Steuern Inbegr. Taxes incl. Taxes comprises	Ohne Mehrwert. VAT excl. Hors TVA	Ohne Steuern Taxes excl. Hors taxes
	BELGIQUE/BELGI ́ BEF								
1985 Jan	25 740.00	20 592.00	15 342.00	583.27	466.61	347.65	578.12	462.50	344.58
1986 Jan	22 830.00	18 264.00	13 014.00	514.36	411.49	293.21	512.99	410.39	292.42
1987 Jan	17 550.00	14 040.00	8 790.00	395.75	316.60	198.21	409.44	327.55	205.07
1988 Jan	16 410.00	13 128.00	7 878.00	378.58	302.86	181.75	379.89	303.91	182.38
1989 Jan	17 910.00	14 328.00	8 278.00	415.51	332.41	192.05	410.32	328.25	189.65
1990 Jan	21 620.00	17 296.00	9 196.00	508.50	406.80	216.29	507.21	405.76	215.74
1991 Jan	25 500.00	20 400.00	11 800.00	612.77	490.21	283.55	604.10	483.28	279.54
Jul	23 200.00	18 560.00	9 960.00	557.50	446.00	239.34	548.68	438.94	235.55
1992 Jan	22 800.00	18 240.00	8 940.00	557.92	446.33	218.76	542.87	434.29	212.86
Jul	24 600.00	20 586.00	9 286.00	601.96	503.74	227.23	584.74	489.33	220.73
1993 Jan	24 500.00	20 502.10	9 202.00	608.58	509.27	228.58	607.85	508.66	228.30
Jul	24 500.00	20 502.10	9 202.00	608.58	509.27	228.58	608.09	508.86	228.39
1994 Jan	24 800.00	20 580.91	8 881.00	618.51	513.29	221.49	614.54	509.99	220.07
Jul	24 500.00	20 331.95	8 632.00	611.03	507.08	215.28	619.85	514.40	218.39
1995 Jan	24 100.00	20 000.00	8 300.00	598.40	496.60	206.09	615.27	510.60	211.90
Jul	23 800.00	19 751.04	8 051.00	590.95	490.42	199.91	619.75	514.32	209.65
1996 Jan	25 000.00	20 661.16	8 961.00	626.25	517.56	224.47	644.25	532.44	230.93
Jul	25 400.00	20 991.74	9 292.00	636.27	525.84	232.76	645.41	533.40	236.11
1997 Jan	27 700.00	22 892.56	11 193.00	703.03	581.01	284.08	689.18	569.57	278.48
Jul	26 000.00	21 487.60	9 788.00	659.88	545.36	248.42	636.48	526.02	239.61
1998 Jan	25 500.00	21 074.38	9 374.00	646.93	534.66	237.82	625.52	516.95	229.94
Jul	24 100.00	19 917.36	8 217.00	611.42	505.30	208.47	592.38	489.57	201.97
% 85-01/98-01	-0.07			0.80			0.61		
% 90-01/98-01	2.08			3.06			2.66		
% 97-01/98-01	-7.94			-7.98			-9.24		
DANMARK(1) DKK									
1985 Jan	3 880.00	3 180.30	2 820.30	381.52	312.72	277.32	488.14	400.11	354.82
1986 Jan	3 790.00	3 106.60	2 626.60	367.97	301.62	255.02	474.77	389.16	329.03
1987 Jan	4 413.60	3 617.80	1 767.80	419.16	343.58	167.89	563.71	462.07	225.78
1988 Jan	4 340.00	3 557.40	1 725.90	415.29	340.41	165.15	547.19	448.52	217.60
1989 Jan	4 510.00	3 696.70	1 868.30	435.35	356.84	180.35	558.88	458.10	231.52
1990 Jan	4 630.00	3 795.10	1 964.80	457.40	374.92	194.10	587.27	481.37	249.22
1991 Jan	5 000.00	4 098.40	2 234.90	512.80	420.33	229.21	633.90	519.60	283.34
Jul	4 580.00	3 754.20	1 900.30	469.72	385.03	194.89	576.62	472.65	239.25
1992 Jan	4 430.00	3 544.00	1 784.00	447.92	358.33	180.38	559.60	447.68	225.35
Jul	4 540.00	3 632.00	1 872.00	459.04	367.23	189.28	577.49	461.99	238.12
1993 Jan	4 820.00	3 856.00	1 916.00	508.46	406.77	202.12	637.93	510.34	253.58
Jul	4 810.00	3 848.00	1 908.00	507.41	405.93	201.27	636.51	509.21	252.49
1994 Jan	4 500.00	3 600.00	1 660.00	480.51	384.41	177.25	596.70	477.36	220.12
Jul	4 390.00	3 512.00	1 572.00	468.76	375.01	167.86	582.55	466.04	208.60
1995 Jan	4 670.00	3 736.00	1 566.00	497.50	398.00	166.83	623.45	498.76	209.06
Jul	4 600.00	3 680.00	1 510.00	490.04	392.03	160.86	632.22	505.78	207.53
1996 Jan	4 700.00	3 760.00	1 570.00	505.72	404.58	168.93	643.67	514.93	215.01
Jul	4 760.00	3 808.00	1 618.00	512.18	409.74	174.10	646.07	516.86	219.61
1997 Jan	5 180.00	4 144.00	1 854.00	559.85	447.88	200.38	696.66	557.33	249.34
Jul	4 920.00	3 936.00	1 646.00	531.75	425.40	177.90	652.83	522.27	218.41
1998 Jan	4 870.00	3 896.00	1 606.00	522.89	418.31	172.44	647.13	517.70	213.41
Jul	4 680.00	3 744.00	1 454.00	502.49	401.99	156.12	622.44	497.95	193.38
% 85-01/98-01	1.76			2.45			2.19		
% 90-01/98-01	0.63			1.69			1.22		
% 97-01/98-01	-5.98			-6.60			-7.11		

Diesel-Kraftstoff
Automotive diesel
Gasoil routier



Preise für 1000 L

Prices for 1000 L

Prix par 1 000 L

	Nationale Wahrung National currency Monnaie nationale			KKS PPS SPA			ECUS		
	Steuern Inbegr. Taxes incl. Taxes comprises	Ohne Mehrwert. VAT excl. Hors TVA	Ohne Steuern Taxes excl. Hors taxes	Steuern Inbegr. Taxes incl. Taxes comprises	Ohne Mehrwert. VAT excl. Hors TVA	Ohne Steuern Taxes excl. Hors taxes	Steuern Inbegr. Taxes incl. Taxes comprises	Ohne Mehrwert. VAT excl. Hors TVA	Ohne Steuern Taxes excl. Hors taxes
	DEUTSCHLAND DEM								
1985 Jan	1 336.30	1 172.00	730.00	554.48	486.31	302.91	600.79	526.92	328.20
1986 Jan	1 249.80	1 096.00	654.00	518.59	454.77	271.37	573.91	503.28	300.32
1987 Jan	979.30	859.00	417.00	408.04	357.92	173.75	474.35	416.08	201.99
1988 Jan	880.20	772.11	442.00	376.15	329.96	188.89	426.16	373.82	214.00
1989 Jan	907.20	795.79	352.00	397.90	349.03	154.39	435.28	381.83	168.89
1990 Jan	1 055.10	925.53	481.00	468.93	411.34	213.78	518.74	455.04	236.48
1991 Jan	1 094.80	960.35	516.00	492.27	431.81	232.01	534.36	468.74	251.85
Jul	1 084.60	951.40	407.00	487.68	427.79	183.00	527.95	463.11	198.12
1992 Jan	1 049.90	920.96	377.00	469.97	412.25	168.76	514.75	451.53	184.84
Jul	1 059.20	919.12	385.00	474.13	411.43	172.34	518.59	450.01	188.50
1993 Jan	1 080.60	939.65	396.00	476.04	413.94	174.45	551.85	479.87	202.23
Jul	1 070.40	930.78	381.00	471.54	410.04	167.84	548.65	477.09	195.29
1994 Jan	1 151.70	1 001.48	381.00	517.61	450.10	171.23	593.16	515.79	196.23
Jul	1 117.30	971.56	352.00	502.15	436.65	158.20	582.48	506.50	183.51
1995 Jan	1 127.90	980.78	361.00	503.30	437.65	161.09	593.24	515.86	189.88
Jul	1 125.00	978.26	358.00	502.01	436.53	159.75	602.30	523.74	191.67
1996 Jan	1 202.60	1 045.74	425.00	545.40	474.26	192.75	637.15	554.04	225.17
Jul	1 170.20	1 017.57	398.00	530.71	461.49	180.50	612.40	532.52	208.29
1997 Jan	1 297.60	1 128.35	508.00	593.33	515.94	232.28	665.58	578.76	260.57
Jul	1 201.50	1 044.78	582.00	549.39	477.73	266.12	607.18	527.98	294.11
1998 Jan	1 167.00	1 014.78	395.00	534.59	464.86	180.95	590.64	513.60	199.92
Jul	1 160.00	1 000.00	380.00	531.38	458.09	174.07	587.88	506.79	192.58
% 85-01/98-01	-1.04			-0.28			-0.13		
% 90-01/98-01	1.27			1.65			1.64		
% 97-01/98-01	-10.06			-9.90			-11.26		

	ELLADA GRD									
	1985 Jan	31 500.00	31 500.00	23 693.00	362.25	362.25	272.47	347.45	347.45	261.33
	1986 Jan	41 000.00	41 000.00	32 950.00	414.10	414.10	332.80	309.55	309.55	248.77
1987 Jan	37 500.00	27 574.00	18 143.00	339.38	249.54	164.19	250.13	183.92	121.01	
1988 Jan	37 500.00	27 574.00	19 975.00	306.00	225.00	163.00	227.63	167.37	121.25	
1989 Jan	37 500.00	27 574.00	27 198.00	286.13	210.39	207.52	216.75	159.38	157.20	
1990 Jan	37 500.00	35 377.00	31 273.00	247.13	233.13	206.09	197.25	186.08	164.50	
1991 Jan	67 000.00	62 037.00	55 541.00	391.28	362.30	324.36	308.87	285.99	256.04	
Jul	67 000.00	62 037.00	37 148.00	391.28	362.30	216.94	298.15	276.06	165.31	
1992 Jan	89 000.00	82 407.00	33 838.00	483.27	447.47	183.74	378.25	350.23	143.81	
Jul	105 426.00	97 616.70	49 713.00	572.46	530.06	269.94	420.65	389.49	198.35	
1993 Jan	136 381.00	115 577.00	50 049.00	686.00	581.35	251.75	520.98	441.50	191.19	
Jul	131 980.00	111 847.00	44 061.00	663.86	562.59	221.63	494.93	419.43	165.23	
1994 Jan	133 400.00	113 050.85	44 458.00	632.32	535.86	210.73	478.91	405.85	159.60	
Jul	135 241.00	114 611.02	45 968.00	641.04	543.26	217.89	466.58	395.41	158.59	
1995 Jan	139 900.00	118 559.32	45 939.00	615.56	521.66	202.13	472.86	400.73	155.27	
Jul	138 426.00	117 310.17	44 684.00	609.07	516.16	196.61	456.81	387.12	147.46	
1996 Jan	157 867.00	133 785.59	55 992.00	661.46	560.56	234.61	508.33	430.79	180.29	
Jul	150 367.00	127 429.66	51 219.00	630.04	533.93	214.61	497.71	421.79	169.53	
1997 Jan	169 909.00	143 990.68	67 634.00	674.54	571.64	268.51	555.60	470.85	221.16	
Jul	157 600.00	133 559.32	55 861.00	625.67	530.23	221.77	507.47	430.06	179.87	
1998 Jan	160 992.00	136 433.90	58 841.00	613.38	519.81	224.18	515.17	436.59	188.29	
Jul	151 200.00	128 135.59	50 476.00	576.07	488.20	192.31	459.65	389.53	153.45	
% 85-01/98-01	13.37			4.13			3.08			
% 90-01/98-01	19.98			12.03			12.75			
% 97-01/98-01	-5.25			-9.07			-7.28			

Diesel-Kraftstoff
Automotive diesel
Gasoil routier



Preise für 1000 L

Prices for 1000 L

Prix par 1 000 L

	Nationale Wahrung National currency Monnaie nationale			KKS PPS SPA			ECUS		
	Steuern Inbegr. Taxes incl. Taxes comprises	Ohne Mehrwert. VAT excl. Hors TVA	Ohne Steuern Taxes excl. Hors taxes	Steuern Inbegr. Taxes incl. Taxes comprises	Ohne Mehrwert. VAT excl. Hors TVA	Ohne Steuern Taxes excl. Hors taxes	Steuern Inbegr. Taxes incl. Taxes comprises	Ohne Mehrwert. VAT excl. Hors TVA	Ohne Steuern Taxes excl. Hors taxes
ESPAÑA									
ESP									
1985 Jan	:	:	:	:	:	:	:	:	:
1986 Jan	62 000.00	55 357.00	41 908.00	577.22	515.37	390.16	455.08	406.32	307.60
1987 Jan	58 000.00	51 786.00	25 398.00	522.00	466.07	228.58	403.10	359.91	176.52
1988 Jan	58 000.00	51 875.00	26 764.00	515.04	460.65	237.66	413.54	369.87	190.83
1989 Jan	55 000.00	49 107.00	25 547.00	479.60	428.21	222.77	421.30	376.16	195.69
1990 Jan	59 000.00	52 679.00	30 123.00	500.32	446.72	255.44	447.22	399.31	228.33
1991 Jan	72 800.00	65 000.00	32 700.00	620.98	554.45	278.93	563.47	503.10	253.10
Jul	68 100.00	60 804.00	28 504.00	580.89	518.66	243.14	529.14	472.45	221.48
1992 Jan	70 800.00	62 655.00	25 354.00	570.65	505.00	204.35	547.99	484.95	196.24
Jul	73 700.00	65 221.00	27 921.00	594.02	525.68	225.04	566.75	501.55	214.71
1993 Jan	77 400.00	67 304.00	30 004.00	613.01	533.05	237.63	557.28	484.59	216.03
Jul	80 700.00	70 174.00	32 874.00	639.14	555.78	260.36	526.97	458.24	214.67
1994 Jan	84 319.00	73 320.87	33 021.00	645.88	561.64	252.94	528.68	459.72	207.04
Jul	81 384.00	70 768.70	30 469.00	623.40	542.09	233.39	514.35	447.26	192.56
1995 Jan	83 413.00	71 907.76	30 208.00	619.76	534.27	224.45	507.15	437.20	183.66
Jul	80 697.00	69 566.38	27 866.00	599.58	516.88	207.04	501.13	432.01	173.05
1996 Jan	87 125.00	75 107.76	31 908.00	641.24	552.79	234.84	548.02	472.43	200.70
Jul	87 375.00	75 323.28	32 123.00	643.08	554.38	236.43	540.85	466.25	198.84
1997 Jan	95 535.00	82 357.76	39 158.00	697.41	601.21	285.85	583.72	503.21	239.26
Jul	91 463.00	78 847.41	35 647.00	667.68	575.59	260.22	547.86	472.30	213.53
1998 Jan	90 698.00	78 187.93	34 081.00	654.84	564.52	246.06	541.47	466.78	203.46
Jul	87 735.00	75 633.62	31 527.00	633.45	546.07	227.62	523.78	451.53	188.22
% 85-01/98-01	:	:	:	:	:	:	:	:	:
% 90-01/98-01	5.52			3.42			2.42		
% 97-01/98-01	-5.06			-6.10			-7.24		
FRANCE									
FRF									
1985 Jan	4 260.00	3 591.90	2 348.70	590.01	497.48	325.30	625.71	527.58	344.98
1986 Jan	3 970.00	3 347.00	2 030.00	538.69	454.15	275.45	594.19	500.95	303.83
1987 Jan	3 278.50	2 764.30	1 290.00	442.43	373.04	174.09	476.43	401.71	187.46
1988 Jan	3 190.00	2 689.70	1 200.00	434.61	366.44	163.49	457.57	385.81	172.13
1989 Jan	3 350.00	2 824.60	1 250.00	463.98	391.21	173.13	471.58	397.62	175.96
1990 Jan	3 632.00	3 062.40	1 490.00	509.57	429.65	209.05	524.57	442.30	215.20
1991 Jan	3 814.00	3 215.90	1 580.00	551.31	464.86	228.39	548.00	462.06	227.01
Jul	3 507.00	2 957.00	1 320.00	506.94	427.43	190.81	502.97	424.09	189.31
1992 Jan	3 446.00	2 905.60	1 220.00	496.40	418.55	175.74	495.33	417.65	175.36
Jul	3 477.00	2 931.70	1 246.00	500.86	422.31	179.49	504.48	425.36	180.78
1993 Jan	3 441.00	2 901.30	1 216.00	485.18	409.08	171.46	518.21	436.94	183.13
Jul	3 551.00	2 994.10	1 237.00	500.69	422.17	174.42	534.39	450.58	186.16
1994 Jan	3 929.00	3 312.82	1 190.00	551.67	465.15	167.09	595.64	502.22	180.40
Jul	3 834.00	3 232.71	1 110.00	538.33	453.90	155.86	583.27	491.79	168.86
1995 Jan	3 862.00	3 256.32	1 098.00	541.57	456.63	153.97	587.53	495.38	167.04
Jul	3 778.00	3 185.50	1 027.00	529.79	446.70	144.02	581.25	490.09	158.00
1996 Jan	4 133.00	3 427.03	1 135.00	586.76	486.54	161.14	639.29	530.09	175.56
Jul	4 165.00	3 453.57	1 161.00	591.31	490.30	164.83	643.66	533.71	179.42
1997 Jan	4 628.00	3 837.48	1 485.00	663.33	550.03	212.85	703.36	583.22	225.69
Jul	4 332.00	3 592.04	1 240.00	620.91	514.85	177.73	648.89	538.05	185.74
1998 Jan	4 451.00	3 690.71	1 258.00	639.88	530.58	180.85	672.68	557.78	190.12
Jul	4 170.00	3 457.71	1 030.00	599.48	497.08	148.07	630.38	522.70	155.71
% 85-01/98-01	0.34			0.63			0.56		
% 90-01/98-01	2.57			2.89			3.16		
% 97-01/98-01	-3.82			-3.54			-4.36		

Diesel-Kraftstoff
Automotive diesel
Gasoil routier



Preise für 1000 L

Prices for 1000 L

Prix par 1 000 L

	Nationale Wahrung National currency Monnaie nationale			KKS PPS SPA			ECUS		
	Steuern Inbegr. Taxes incl. Taxes comprises	Ohne Mehrwert. VAT excl. Hors TVA	Ohne Steuern Taxes excl. Hors taxes	Steuern Inbegr. Taxes incl. Taxes comprises	Ohne Mehrwert. VAT excl. Hors TVA	Ohne Steuern Taxes excl. Hors taxes	Steuern Inbegr. Taxes incl. Taxes comprises	Ohne Mehrwert. VAT excl. Hors TVA	Ohne Steuern Taxes excl. Hors taxes
IRELAND									
	IEP								
1985 Jan	572.40	465.40	293.30	730.10	593.62	374.11	801.62	651.77	410.75
1986 Jan	587.30	477.50	273.70	730.47	593.91	340.42	820.99	667.50	382.61
1987 Jan	488.08	390.46	179.56	607.82	486.25	223.61	632.15	505.71	232.56
1988 Jan	502.84	402.27	186.17	632.50	506.00	234.18	646.89	517.51	239.50
1989 Jan	501.44	401.15	178.05	634.73	507.78	225.38	643.67	514.94	228.55
1990 Jan	555.46	444.37	221.27	746.89	597.51	297.53	721.92	577.54	287.58
1991 Jan	570.35	463.70	240.58	805.35	654.76	339.71	742.86	603.96	313.35
Jul	532.74	440.28	217.18	752.24	621.69	306.66	693.68	573.28	282.79
1992 Jan	509.21	420.83	202.20	737.99	609.90	293.04	664.60	549.25	263.90
Jul	523.69	432.83	209.70	758.97	627.29	303.91	683.47	564.89	273.68
1993 Jan	524.42	433.40	210.31	742.28	613.45	297.68	707.05	584.34	283.55
Jul	534.33	441.59	218.50	756.31	625.04	309.27	662.48	547.50	270.90
1994 Jan	525.42	434.23	211.13	765.36	632.53	307.54	675.29	558.09	271.35
Jul	531.49	439.25	203.75	774.20	639.84	296.79	664.28	548.99	254.66
1995 Jan	523.23	432.42	196.12	763.84	631.27	286.31	656.53	542.58	246.08
Jul	541.63	447.63	208.38	790.70	653.47	304.20	660.67	546.01	254.18
1996 Jan	554.98	458.66	219.41	818.56	676.49	323.61	680.30	562.23	268.96
Jul	560.59	463.30	215.80	826.83	683.33	318.29	707.53	584.73	272.36
1997 Jan	593.18	490.23	242.73	877.49	725.19	359.07	796.63	658.37	325.98
Jul	572.20	472.89	212.94	846.45	699.54	315.00	775.04	640.53	288.43
1998 Jan	578.40	478.02	218.07	850.59	702.97	320.69	735.12	607.54	277.16
Jul	549.00	453.72	193.77	807.35	667.24	284.96	699.87	578.40	247.02
% 85-01/98-01	0.08			1.18			-0.66		
% 90-01/98-01	0.51			1.64			0.23		
% 97-01/98-01	-2.49			-3.07			-7.72		
ITALIA									
	ITL								
1985 Jan	674 000	571 190	454 840	505.50	428.39	341.13	492.02	416.97	332.03
1986 Jan	717 000	607 630	478 570	516.24	437.49	344.57	480.39	407.11	320.64
1987 Jan	603 000	511 020	253 640	422.10	357.71	177.55	410.04	347.49	172.48
1988 Jan	689 000	583 898	268 650	468.52	397.05	182.68	454.74	385.37	177.31
1989 Jan	753 000	632 773	280 490	504.51	423.96	187.93	489.45	411.30	182.32
1990 Jan	930 000	781 513	358 500	604.50	507.98	233.03	613.80	515.80	236.61
1991 Jan	1 120 000	941 176	381 040	717	602	244	728	612	248
Jul	1 120 000	936 975	311 350	717	600	199	728	609	202
1992 Jan	1 100 000	926 050	300 430	693	583	189	715	602	195
Jul	1 120 000	942 017	316 400	706	593	199	728	612	206
1993 Jan	1 174 000	986 455	360 930	704	592	217	646	543	199
Jul	1 232 000	1 035 294	359 250	739	621	216	678	569	198
1994 Jan	1 240 000	1 042 017	365 980	756	636	223	657	552	194
Jul	1 230 000	1 033 613	357 570	750	631	218	640	537	186
1995 Jan	1 250 000	1 050 420	374 380	738	620	221	625	525	187
Jul	1 340 000	1 126 050	378 580	791	664	223	616	518	174
1996 Jan	1 420 000	1 193 277	445 810	824	692	259	696	585	218
Jul	1 390 000	1 168 067	420 600	806	677	244	723	607	219
1997 Jan	1 485 000	1 247 899	500 430	846	711	285	772	649	260
Jul	1 417 000	1 190 756	443 290	808	679	253	737	619	231
1998 Jan	1 425 000	1 187 500	440 030	812	677	251	727	606	224
Jul	1 367 000	1 139 167	391 700	779	649	223	697	581	200
% 85-01/98-01	5.93			3.72			3.05		
% 90-01/98-01	5.48			3.76			2.13		
% 97-01/98-01	-4.04			-4.04			-5.89		

Diesel-Kraftstoff
Automotive diesel
Gasoil routier



Preise für 1000 L

Prices for 1000 L

Prix par 1 000 L

	Nationale Wahrung National currency Monnaie nationale			KKS PPS SPA			ECUS		
	Steuern inbegr. Taxes incl. Taxes comprises	Ohne Mehrwert. VAT excl. Hors TVA	Ohne Steuern Taxes excl. Hors taxes	Steuern inbegr. Taxes incl. Taxes comprises	Ohne Mehrwert. VAT excl. Hors TVA	Ohne Steuern Taxes excl. Hors taxes	Steuern inbegr. Taxes incl. Taxes comprises	Ohne Mehrwert. VAT excl. Hors TVA	Ohne Steuern Taxes excl. Hors taxes
	LUXEMBOURG LUF								
1985 Jan	21 100.00	18 780.00	14 480.00	472.01	420.11	323.92	473.91	421.80	325.22
1986 Jan	20 200.00	18 040.00	13 740.00	458.94	409.87	312.17	453.89	405.36	308.74
1987 Jan	13 104.00	11 700.00	7 400.00	295.63	263.95	166.94	305.72	272.96	172.64
1988 Jan	13 400.00	11 964.00	7 660.00	306.73	273.86	175.34	310.21	276.97	177.33
1989 Jan	13 600.00	12 142.00	7 840.00	315.38	281.57	181.81	311.58	278.17	179.61
1990 Jan	15 500.00	13 839.00	9 540.00	362.55	323.69	223.14	363.63	324.66	223.81
1991 Jan	16 200.00	14 464.00	10 160.00	386.05	344.68	242.11	383.78	342.65	240.69
Jul	14 400.00	12 857.00	8 560.00	343.15	306.38	203.98	340.56	304.07	202.44
1992 Jan	15 450.00	13 435.00	7 540.00	367.40	319.48	179.30	367.86	319.89	179.53
Jul	16 800.00	14 609.00	8 110.00	399.50	347.40	192.86	399.34	347.26	192.77
1993 Jan	18 600.00	16 174.00	7 870.00	435.05	378.31	184.08	461.47	401.28	195.25
Jul	18 900.00	16 435.00	8 130.00	442.07	384.41	190.16	469.10	407.92	201.79
1994 Jan	19 900.00	17 304.35	7 800.00	462.68	402.33	181.35	493.12	428.80	193.28
Jul	20 400.00	17 739.13	7 740.00	474.30	412.43	179.96	516.12	448.80	195.82
1995 Jan	19 900.00	17 304.35	7 300.00	460.29	400.25	168.85	508.05	441.78	186.37
Jul	20 000.00	17 391.30	7 190.00	462.60	402.26	166.30	520.60	452.70	187.16
1996 Jan	20 600.00	17 913.04	7 710.00	480.80	418.09	179.95	530.86	461.62	198.69
Jul	21 000.00	18 260.87	8 060.00	490.14	426.21	188.12	533.40	463.83	204.72
1997 Jan	23 200.00	20 173.91	9 970.00	544.97	473.89	234.20	577.22	501.93	248.05
Jul	21 800.00	18 956.52	8 760.00	512.08	445.29	205.77	533.66	464.06	214.44
1998 Jan	22 100.00	19 217.39	9 020.00	514.71	447.57	210.08	542.11	471.40	221.26
Jul	20 400.00	17 739.13	7 540.00	475.12	413.14	175.61	501.43	436.03	185.33
% 85-01/98-01	0.36			0.67			1.04		
% 90-01/98-01	4.53			4.48			5.12		
% 97-01/98-01	-4.74			-5.55			-6.08		

NEDERLAND NLG									
1985 Jan	1 259.00	1 058.40	861.00	466.30	392.00	318.89	501.07	421.23	342.67
1986 Jan	1 108.00	931.40	734.00	422.90	355.50	280.15	451.44	379.49	299.06
1987 Jan	924.80	770.70	483.00	362.67	302.24	189.41	397.13	330.95	207.41
1988 Jan	825.00	687.50	400.00	334.01	278.34	161.94	355.48	296.23	172.35
1989 Jan	886.00	747.05	462.00	372.27	313.89	194.12	376.59	317.53	196.37
1990 Jan	1 081.00	912.24	521.00	463.45	391.10	223.36	471.26	397.69	227.13
1991 Jan	1 175.00	991.56	590.00	506.46	427.39	254.31	508.70	429.29	255.43
Jul	1 157.00	976.37	490.00	498.70	420.84	211.20	499.92	421.87	211.72
1992 Jan	1 094.00	923.21	441.00	473.59	399.66	190.91	476.26	401.91	191.98
Jul	1 127.00	951.05	469.00	487.88	411.71	203.03	489.34	412.95	203.64
1993 Jan	1 275.00	1 085.11	493.00	553.63	471.18	214.07	579.07	492.82	223.91
Jul	1 258.00	1 070.64	479.00	546.25	464.89	207.99	573.38	487.99	218.32
1994 Jan	1 337.00	1 137.87	464.00	585.37	498.18	203.15	615.01	523.41	213.44
Jul	1 308.00	1 113.19	440.00	572.67	487.38	192.64	607.95	517.40	204.51
1995 Jan	1 307.00	1 112.34	436.00	569.00	484.26	189.81	613.24	521.91	204.57
Jul	1 305.00	1 110.64	434.00	568.13	483.52	188.94	623.66	530.77	207.41
1996 Jan	1 398.00	1 189.79	495.00	617.22	525.29	218.54	661.38	562.88	234.18
Jul	1 410.00	1 200.00	511.00	622.52	529.80	225.61	657.50	559.57	238.28
1997 Jan	1 548.00	1 317.45	619.00	691.07	588.15	276.34	707.06	601.76	282.73
Jul	1 506.00	1 281.70	533.00	672.32	572.19	237.95	675.92	575.25	239.22
1998 Jan	1 492.00	1 269.79	521.00	665.18	566.11	232.28	670.07	570.28	233.99
Jul	1 428.00	1 215.32	468.00	636.65	541.83	208.65	641.94	546.34	210.38
% 85-01/98-01	1.31			2.77			2.26		
% 90-01/98-01	4.11			4.62			4.50		
% 97-01/98-01	-3.62			-3.75			-5.23		

Diesel-Kraftstoff
Automotive diesel
Gasoil routier



Preise für 1000 L

Prices for 1000 L

Prix par 1 000 L

	Nationale Wahrung National currency Monnaie nationale			KKS PPS SPA			ECUS		
	Steuern Inbegr. Taxes incl. Taxes comprises	Ohne Mehrwert. VAT excl. Hors TVA	Ohne Steuern Taxes excl. Hors taxes	Steuern inbegr. Taxes incl. Taxes comprises	Ohne Mehrwert. VAT excl. Hors TVA	Ohne Steuern Taxes excl. Hors taxes	Steuern inbegr. Taxes incl. Taxes comprises	Ohne Mehrwert. VAT excl. Hors TVA	Ohne Steuern Taxes excl. Hors taxes
ÖSTERREICH									
ATS									
1985 Jan	:	:	:	:	:	:	:	:	:
1986 Jan	:	:	:	:	:	:	:	:	:
1987 Jan	:	:	:	:	:	:	:	:	:
1988 Jan	:	:	:	:	:	:	:	:	:
1989 Jan	:	:	:	:	:	:	:	:	:
1990 Jan	:	:	:	:	:	:	:	:	:
1991 Jan	:	:	:	:	:	:	:	:	:
Jul	:	:	:	:	:	:	:	:	:
1992 Jan	:	:	:	:	:	:	:	:	:
Jul	:	:	:	:	:	:	:	:	:
1993 Jan	:	:	:	:	:	:	:	:	:
Jul	:	:	:	:	:	:	:	:	:
1994 Jan	:	:	:	:	:	:	:	:	:
Jul	:	:	:	:	:	:	:	:	:
1995 Jan	8 300.00	6 916.67	3 441.70	551.37	459.47	228.63	620.51	517.09	257.30
Jul	8 900.00	7 416.67	3 429.50	591.23	492.69	227.82	677.47	564.56	261.05
1996 Jan	8 860.00	7 383.33	3 396.10	595.04	495.86	228.08	667.42	556.19	255.83
Jul	8 830.00	7 358.33	3 372.30	593.02	494.19	226.48	656.60	547.17	250.76
1997 Jan	9 590.00	7 991.67	4 005.70	650.49	542.08	271.71	699.11	582.59	292.02
Jul	9 320.00	7 766.67	3 779.50	632.18	526.81	256.36	669.36	557.80	271.44
1998 Jan	9 440.00	7 866.67	3 879.50	641.16	534.30	263.50	679.11	565.93	279.09
Jul	8 670.00	7 225.00	3 242.70	588.87	490.72	220.24	624.50	520.42	233.57
% 85-01/98-01	:	:	:	:	:	:	:	:	:
% 90-01/98-01	:	:	:	:	:	:	:	:	:
% 97-01/98-01	-1.56	:	:	-1.43	:	:	-2.86	:	:

PORTUGAL									
PTE									
1985 Jan	:	:	:	:	:	:	:	:	:
1986 Jan	70 000.00	64 815.00	42 851.00	860.30	796.58	526.64	498.40	461.48	305.10
1987 Jan	66 000.00	61 111.00	27 642.00	747.78	692.39	313.18	416.46	385.61	174.42
1988 Jan	74 000.00	68 519.00	34 776.00	788.10	729.73	370.36	438.08	405.63	205.87
1989 Jan	74 000.00	68 519.00	31 379.00	743.70	688.62	315.36	432.90	400.84	183.57
1990 Jan	84 000.00	77 778.00	40 619.00	751.80	696.11	363.54	468.72	434.00	226.65
1991 Jan	103 000.00	95 370.00	47 967.00	881.68	816.37	410.60	564.44	522.63	262.86
Jul	100 000.00	92 593.00	38 998.00	856.00	792.60	333.82	564.00	522.22	219.95
1992 Jan	100 000.00	92 593.00	40 663.00	800.00	740.74	325.30	566.00	524.08	230.15
Jul	100 000.00	92 593.00	35 505.00	800.00	740.74	284.04	578.00	535.19	205.22
1993 Jan	100 000.00	95 238.00	37 566.00	792.00	754.29	297.52	567.00	540.00	213.00
Jul	105 000.00	100 000.00	39 990.00	831.60	792.00	316.72	551.25	525.00	209.95
1994 Jan	105 000.00	100 000.00	41 787.00	826.35	787.00	328.86	535.50	510.00	213.11
Jul	103 000.00	98 095.24	40 095.00	810.61	772.01	315.55	523.24	498.32	203.68
1995 Jan	105 000.00	100 000.00	38 300.00	798.00	760.00	291.08	535.50	510.00	195.33
Jul	105 000.00	100 000.00	38 300.00	798.00	760.00	291.08	534.45	509.00	194.95
1996 Jan	106 000.00	100 952.38	39 252.00	799.24	761.18	295.96	541.66	515.87	200.58
Jul	111 000.00	99 107.14	41 107.00	836.94	747.27	309.95	563.88	503.46	208.82
1997 Jan	115 000.00	98 290.60	46 291.00	859.05	734.23	345.79	589.95	504.23	237.47
Jul	115 000.00	98 290.60	46 291.00	859.05	734.23	345.79	575.00	491.45	231.46
1998 Jan	115 000.00	98 290.60	44 291.00	848.70	725.38	326.87	569.25	486.54	219.24
Jul	112 000.00	95 726.50	40 426.00	826.56	706.46	298.34	554.40	473.85	200.11
% 85-01/98-01	:	:	:	:	:	:	:	:	:
% 90-01/98-01	4.00	:	:	1.53	:	:	2.46	:	:
% 97-01/98-01	-	:	:	-1.20	:	:	-3.51	:	:

Diesel-Kraftstoff
Automotive diesel
Gasoil routier



Preise für 1000 L

Prices for 1000 L

Prix par 1 000 L

	Nationale Währung National currency Monnaie nationale			KKS PPS SPA			ECUS		
	Steuern Inbegr. Taxes incl. Taxes comprises	Ohne Mehrwert. VAT excl. Hors TVA	Ohne Steuern Taxes excl. Hors taxes	Steuern Inbegr. Taxes incl. Taxes comprises	Ohne Mehrwert. VAT excl. Hors TVA	Ohne Steuern Taxes excl. Hors taxes	Steuern Inbegr. Taxes incl. Taxes comprises	Ohne Mehrwert. VAT excl. Hors TVA	Ohne Steuern Taxes excl. Hors taxes
	SUOMI/FINLAND FIM								
1985 Jan	:	:	:	:	:	:	:	:	:
1986 Jan	:	:	:	:	:	:	:	:	:
1987 Jan	:	:	:	:	:	:	:	:	:
1988 Jan	:	:	:	:	:	:	:	:	:
1989 Jan	:	:	:	:	:	:	:	:	:
1990 Jan	:	:	:	:	:	:	:	:	:
1991 Jan	:	:	:	:	:	:	:	:	:
Jul	:	:	:	:	:	:	:	:	:
1992 Jan	:	:	:	:	:	:	:	:	:
Jul	:	:	:	:	:	:	:	:	:
1993 Jan	:	:	:	:	:	:	:	:	:
Jul	:	:	:	:	:	:	:	:	:
1994 Jan	:	:	:	:	:	:	:	:	:
Jul	:	:	:	:	:	:	:	:	:
1995 Jan	:	:	:	:	:	:	:	:	:
Jul	3 395.00	2 782.79	1 122.89	502.80	412.13	166.30	594.60	487.38	196.66
1996 Jan	3 600.00	2 950.82	1 287.00	538.45	441.35	192.50	627.37	514.24	224.29
Jul	3 740.00	3 065.57	1 402.00	559.39	458.52	209.70	641.86	526.11	240.61
1997 Jan	4 103.00	3 363.11	1 701.61	625.67	512.84	259.48	707.28	579.73	293.32
Jul	3 719.00	3 048.36	1 386.86	567.11	464.84	211.48	634.09	519.75	236.46
1998 Jan	3 993.00	3 272.95	1 461.45	607.77	498.18	222.45	667.67	547.27	244.37
Jul	3 750.00	3 073.77	1 262.27	570.79	467.86	192.13	625.24	512.49	210.46
% 85-01/98-01	:	:	:	:	:	:	:	:	:
% 90-01/98-01	:	:	:	:	:	:	:	:	:
% 97-01/98-01	-2.68	:	:	-2.86	:	:	-5.60	:	:
SVERIGE SEK									
1985 Jan	:	:	:	:	:	:	:	:	:
1986 Jan	:	:	:	:	:	:	:	:	:
1987 Jan	:	:	:	:	:	:	:	:	:
1988 Jan	:	:	:	:	:	:	:	:	:
1989 Jan	:	:	:	:	:	:	:	:	:
1990 Jan	:	:	:	:	:	:	:	:	:
1991 Jan	:	:	:	:	:	:	:	:	:
Jul	:	:	:	:	:	:	:	:	:
1992 Jan	:	:	:	:	:	:	:	:	:
Jul	:	:	:	:	:	:	:	:	:
1993 Jan	:	:	:	:	:	:	:	:	:
Jul	:	:	:	:	:	:	:	:	:
1994 Jan	:	:	:	:	:	:	:	:	:
Jul	:	:	:	:	:	:	:	:	:
1995 Jan	7 220.00	5 776.00	3 352.00	661.64	529.31	307.18	779.04	623.23	361.68
Jul	6 730.00	5 384.00	2 492.00	616.74	493.39	228.37	697.23	557.78	258.17
1996 Jan	6 598.00	5 278.40	2 748.00	610.78	488.62	254.38	759.23	607.39	316.21
Jul	6 540.00	5 232.00	2 223.00	605.41	484.33	205.78	775.06	620.04	263.45
1997 Jan	6 680.00	5 344.00	2 272.00	618.23	494.59	210.27	778.62	622.90	264.82
Jul	6 780.00	5 424.00	2 228.00	627.49	501.99	206.20	785.73	628.59	258.20
1998 Jan	6 350.00	5 080.00	1 884.00	583.76	467.00	173.20	728.41	582.73	216.11
Jul	6 330.00	5 064.00	2 392.00	581.92	465.53	219.90	722.00	577.60	272.83
% 85-01/98-01	:	:	:	:	:	:	:	:	:
% 90-01/98-01	:	:	:	:	:	:	:	:	:
% 97-01/98-01	-4.94	:	:	-5.58	:	:	-6.45	:	:

Diesel-Kraftstoff
Automotive diesel
Gasoil routier



Preise für 1000 L

Prices for 1000 L

Prix par 1 000 L

	Nationale Währung National currency Monnaie nationale			KKS PPS SPA			ECUS		
	Steuern Inbegr. Taxes incl. Taxes comprises	Ohne Mehrwert. VAT excl. Hors TVA	Ohne Steuern Taxes excl. Hors taxes	Steuern Inbegr. Taxes incl. Taxes comprises	Ohne Mehrwert. VAT excl. Hors TVA	Ohne Steuern Taxes excl. Hors taxes	Steuern Inbegr. Taxes incl. Taxes comprises	Ohne Mehrwert. VAT excl. Hors TVA	Ohne Steuern Taxes excl. Hors taxes
	UNITED KINGDOM								
	GBP								
1985 Jan	405.90	353.00	208.20	668.70	581.55	343.00	652.61	567.56	334.75
1986 Jan	411.80	358.10	206.60	678.42	589.95	340.36	658.02	572.21	330.13
1987 Jan	350.00	304.30	140.40	561.80	488.44	225.36	474.29	412.36	190.26
1988 Jan	339.40	295.13	131.20	535.33	465.51	206.94	489.23	425.42	189.12
1989 Jan	341.70	297.13	124.20	528.95	459.95	192.26	533.29	463.73	193.84
1990 Jan	392.10	340.96	168.00	604.16	525.36	258.86	538.55	468.31	230.75
1991 Jan	433.10	376.61	186.40	641.91	558.19	276.27	617.07	536.59	265.58
Jul	442.60	376.68	157.90	656.00	558.29	234.03	634.88	540.32	226.50
1992 Jan	431.90	367.57	148.80	648.50	551.91	223.42	604.74	514.67	208.35
Jul	449.50	382.55	154.10	674.92	574.40	231.38	629.39	535.64	215.77
1993 Jan	470.30	400.25	171.70	683.87	582.01	249.67	594.67	506.10	217.11
Jul	494.70	421.02	169.60	719.35	612.21	246.62	650.58	553.69	223.04
1994 Jan	517.20	440.17	163.10	745.03	634.06	234.95	692.93	589.73	218.52
Jul	513.80	437.28	160.30	740.13	629.90	230.91	649.94	553.14	202.77
1995 Jan	542.50	461.70	148.50	775.00	659.57	212.14	688.19	585.70	188.38
Jul	548.60	466.89	153.70	783.71	666.99	219.57	650.63	553.73	182.29
1996 Jan	577.60	491.57	148.50	827.51	704.26	212.75	684.31	582.39	175.94
Jul	552.20	469.96	126.90	791.12	673.29	181.81	675.32	574.74	155.19
1997 Jan	620.70	528.26	159.70	887.99	755.74	228.47	847.56	721.33	218.07
Jul	634.40	539.91	137.10	907.59	772.41	196.14	959.81	816.86	207.42
1998 Jan	635.00	540.43	137.60	900.71	766.57	195.18	954.81	812.61	206.90
Jul	669.00	569.36	119.50	948.94	807.60	169.50	1 002.01	852.77	178.98
% 85-01/98-01	3.50			2.32			2.97		
% 90-01/98-01	6.21			5.12			7.42		
% 97-01/98-01	2.30			1.43			12.65		

6.

**VERGLEICH DER ENERGIEPREISE
COMPARISON BETWEEN ENERGY PRICES
COMPARAISON ENTRE LES PRIX DE L'ENERGIE**

Vergleich der Energiepreise
Alle Steuern inbegriffen⁽¹⁾
 Haushaltsverbraucher – ECU/GJ (HU)

Comparison between energy prices
All taxes included⁽¹⁾
 Household consumer – ECU/GJ (NCV)

	Belgique België	Danmark	Deutschland	Ellada	España	France	Ireland	Italia	
Naturgas⁽²⁾ –125.6 GJ/Jahr					Natural gas⁽²⁾ –125.6 GJ/Year				
1985 Jan	11.25	16.56	10.75	:	12.05	11.58	11.53	11.40	
1986 Jan	10.76	16.55	10.98	:	12.43	11.36	12.95	11.50	
1987 Jan	7.74	13.53	7.17	:	9.30	8.67	8.99	8.92	
1988 Jan	7.52	14.92	7.17	:	9.54	8.08	8.93	9.73	
1989 Jan	7.09	16.25	7.13	:	10.45	7.78	8.91	12.00	
1990 Jan	8.07	21.00	8.26	:	11.00	8.19	9.94	13.00	
1991 Jan	8.69	33.55	8.48	:	11.78	8.60	10.17	18.64	
Jul	8.59	30.51	9.68	:	11.83	8.80	9.26	17.47	
1992 Jan	8.43	33.77	9.75	:	12.86	9.01	9.28	18.50	
Jul	8.28	33.53	9.74	:	12.78	8.86	9.28	17.94	
1993 Jan	8.53	23.41	9.87	:	12.18	9.01	9.59	15.56	
Jul	8.51	24.16	9.59	:	11.05	9.01	8.82	15.69	
1994 Jan	9.12	21.78	9.59	:	10.61	9.07	9.14	16.34	
Jul	9.17	20.86	9.70	:	11.19	8.93	8.89	15.86	
1995 Jan	9.25	21.12	9.41	:	10.86	8.77	8.92	15.15	
Jul	9.42	21.19	9.58	:	11.09	8.95	8.67	15.31	
1996 Jan	9.22	23.18	9.10	:	11.66	9.15	8.72	16.27	
Jul	9.17	25.92	8.99	:	11.47	9.05	8.98	17.31	
1997 Jan	9.30	25.67	9.27	:	11.49	9.10	9.55	18.59	
Jul	9.46	24.28	9.13	:	11.45	9.29	9.63	19.00	
1998 Jan	9.43	27.15	9.36	:	11.41	9.66	9.04	18.59	
Jul	9.05	28.15	9.45	:	11.41	9.42	9.07	18.06	
%Ø 1985 Jan / 1998 Jan	-1.35	3.88	-1.06	:	-0.42	-1.39	-1.86	3.84	
%Ø 1990 Jan / 1998 Jan	1.97	3.26	1.57	:	0.46	2.08	-1.18	4.58	
% 1997 Jan / 1998 Jan	1.38	5.76	0.98	:	-0.74	6.06	-5.36	0.03	
Elektrizität –20000 KWh/Jahr					Electricity –20000 KWh/Year				
1985 Jan	22.22	21.47	18.42	19.00	18.08	23.53	19.22	:	
1986 Jan	20.72	22.06	18.75	15.44	17.75	25.00	19.58	:	
1987 Jan	19.64	24.53	20.03	15.67	17.75	23.92	15.36	:	
1988 Jan	19.56	26.33	20.61	15.67	18.89	23.56	15.25	:	
1989 Jan	19.08	29.06	20.72	15.83	20.58	23.33	15.19	:	
1990 Jan	20.58	30.61	21.19	16.28	21.28	24.53	15.39	:	
1991 Jan	20.28	31.39	21.19	16.25	24.58	24.94	15.39	:	
Jul	20.36	31.19	21.17	18.33	24.69	25.39	15.72	:	
1992 Jan	20.36	30.14	21.22	18.81	24.42	25.97	15.78	:	
Jul	21.14	32.03	21.50	17.67	24.28	26.50	15.78	:	
1993 Jan	22.11	32.08	22.53	16.92	24.39	27.61	16.28	:	
Jul	22.14	32.00	23.64	16.61	22.11	27.97	14.97	:	
1994 Jan	22.58	33.31	25.19	15.89	22.11	28.36	15.53	:	
Jul	22.97	33.22	25.19	16.53	22.31	28.53	15.11	:	
1995 Jan	23.97	34.08	26.31	16.19	22.31	28.44	15.17	:	
Jul	24.11	35.14	26.81	18.78	22.78	27.94	14.72	:	
1996 Jan	24.06	38.19	24.69	18.31	23.06	29.50	14.81	:	
Jul	23.75	37.92	24.42	17.67	22.69	29.50	15.50	:	
1997 Jan	23.36	39.42	24.31	17.44	22.17	28.92	16.50	:	
Jul	23.39	39.14	23.92	17.17	21.72	28.08	16.97	:	
1998 Jan	23.44	41.97	23.97	17.67	21.00	28.28	15.92	:	
Jul	23.75	41.61	24.22	16.78	21.00	27.92	15.97	:	
%Ø 1985 Jan / 1998 Jan	0.41	5.29	2.05	-0.56	1.16	1.42	-1.44	:	
%Ø 1990 Jan / 1998 Jan	1.64	4.02	1.55	1.03	-0.16	1.79	0.42	:	
% 1997 Jan / 1998 Jan	0.36	6.48	-1.37	1.27	-5.26	-2.21	-3.54	:	

(1) Die Daten sind mit dem laufenden Jahresverbrauch gewogen, für 1997 und 1998 werden die Gewichte 1996 benutzt. Die Preise sind auf den selben Plätzen erhoben, wie in den Tabellen mit nationalen Wertenheiten. / The averages are weighted according to the consumption for that year except 1997 and 1998 where that of 1996 was used. The prices are for the cities shown in the tables of prices in national currencies. / Les moyennes sont pondérées suivant la consommation de l'année en cours sauf pour 1997 et 1998 qui suivent celle de 1996. Les prix sont relevés aux places indiquées dans les tableaux où figurent les données en unités monétaires nationales.

(2) España : Naturgas und Ortsgas ; Ireland < 1986, Danmark, Portugal : Ortsgas / España : natural gas and gasworks gas ; Ireland < 1986, Danmark, Portugal : gasworks gas / España : gaz naturel et gaz d'usine ; Ireland < 1986, Danmark, Portugal : gaz d'usine

Comparaison entre les prix de l'énergie Toutes taxes comprises⁽¹⁾

Consommateur domestique – ECU/GJ (PCI)

Luxembourg	Nederland	Österreich	Portugal	Suomi Finland	Sverige	United Kingdom	Mittelwert Average Moyenne		
Gaz naturel⁽²⁾ –125.6 GJ/Jahr									
9.38	8.56	:	12.82	:	:	6.52	9.27	1985	Jan
8.93	9.07	:	11.61	:	:	6.78	9.41	1986	Jan
5.01	6.52	:	9.17	:	:	5.86	7.12	1987	Jan
4.51	6.34	:	9.17	:	:	5.93	7.15	1988	Jan
4.05	5.70	:	9.80	:	:	6.82	7.70	1989	Jan
5.28	6.77	:	10.40	:	:	6.18	8.17	1990	Jan
5.38	7.76	:	11.26	:	:	7.12	9.66	1991	Jan
6.52	8.24	:	13.21	:	:	7.41	9.90		Jul
5.56	7.86	:	13.26	:	:	7.23	9.98	1992	Jan
5.37	7.89	:	14.54	:	:	6.99	9.79		Jul
5.81	7.41	:	14.26	:	:	6.18	9.22	1993	Jan
5.81	7.45	:	14.06	:	:	6.43	9.24		Jul
5.83	7.88	:	13.66	:	:	6.55	9.40	1994	Jan
6.00	7.75	:	16.42	:	:	6.68	9.36		Jul
5.92	7.97	:	16.48	:	:	6.51	9.21	1995	Jan
6.08	7.86	:	16.45	:	:	6.09	9.17		Jul
6.48	8.18	11.47	17.14	:	:	6.08	9.22	1996	Jan
6.67	8.49	12.80	17.04	:	13.35	6.22	9.43		Jul
6.64	9.01	12.55	17.72	:	13.42	6.95	9.96	1997	Jan
6.89	9.19	12.37	17.27	:	13.98	7.55	10.02		Jul
6.64	9.32	11.62	17.10	:	13.84	7.28	10.18	1998	Jan
6.51	8.88	11.63	17.44	:	13.76	6.64	9.67		Jul
-2.61	0.65	:	2.24	:	:	0.86	0.72	%ø 1985 Jan / 1998 Jan	
2.91	4.07	:	6.41	:	:	2.07	2.79	%ø 1990 Jan / 1998 Jan	
0.09	3.36	-7.47	-3.51	:	3.16	4.83	2.21	% 1997 Jan / 1998 Jan	
Electricité –20000 KWh/An									
17.47	26.50	:	22.08	:	:	13.97	19.21	1985	Jan
16.86	25.50	:	21.67	:	:	14.31	19.59	1986	Jan
17.64	19.61	:	20.94	:	:	11.53	18.71	1987	Jan
17.81	18.56	:	20.97	:	:	12.25	19.02	1988	Jan
17.94	17.25	:	20.72	:	:	14.36	19.64	1989	Jan
18.78	18.97	:	20.92	:	:	13.44	20.17	1990	Jan
18.50	18.50	:	20.39	:	:	15.31	20.96	1991	Jan
17.94	19.19	:	23.44	:	:	16.97	21.60		Jul
18.22	18.42	:	23.53	:	:	16.58	21.57	1992	Jan
18.42	18.83	:	25.19	:	:	16.92	21.95		Jul
19.42	19.33	:	26.19	:	:	15.28	22.22	1993	Jan
19.67	19.08	:	24.25	:	:	15.69	22.51		Jul
19.83	19.75	:	24.25	:	:	15.97	23.13	1994	Jan
20.28	19.22	:	24.17	:	:	16.31	23.35		Jul
20.56	19.75	:	24.25	13.64	:	16.33	23.29	1995	Jan
21.03	20.11	:	24.19	14.39	:	15.11	23.22		Jul
21.03	24.22	27.61	24.31	15.22	:	15.11	23.48	1996	Jan
20.97	23.75	29.53	24.17	15.06	21.00	15.97	23.38		Jul
20.69	23.69	28.94	24.64	15.53	22.78	17.06	23.54	1997	Jan
20.36	23.50	28.58	24.03	15.86	23.39	18.92	23.61		Jul
20.47	23.22	28.64	24.14	15.58	23.53	16.94	23.29	1998	Jan
20.53	23.36	27.58	24.14	15.42	23.19	16.67	23.15		Jul
1.23	-1.01	:	0.69	:	:	1.49	1.49	%ø 1985 Jan / 1998 Jan	
1.09	2.56	:	1.81	:	:	2.93	1.81	%ø 1990 Jan / 1998 Jan	
-1.07	-1.99	-1.06	-2.03	0.36	3.29	-0.65	-1.06	% 1997 Jan / 1998 Jan	

(1) Die Daten sind mit dem laufenden Jahresverbrauch gewogen, für 1997 und 1998 werden die Gewichte 1996 benutzt. Die Preise sind auf den selben Plätzen erhoben, wie in den Tabellen mit nationalen Werteneinheiten. / The averages are weighted according to the consumption for that year except 1997 and 1998 where that of 1996 was used. The prices are for the cities shown in the tables of prices in national currencies. / Les moyennes sont pondérées suivant la consommation de l'année en cours sauf pour 1997 et 1998 qui suivent celle de 1996. Les prix sont relevés aux places indiquées dans les tableaux où figurent les données en unités monétaires nationales.

(2) España : Naturgas und Ortsgas ; Ireland < 1986, Danmark, Portugal : Ortsgas / España : natural gas and gasworks gas ; Ireland < 1986, Danmark, Portugal : gasworks gas / España : gaz naturel et gaz d'usine ; Ireland < 1986, Danmark, Portugal : gaz d'usine

**Vergleich der Energiepreise
Alle Steuern inbegriffen⁽¹⁾**
Haushaltsverbraucher –ECU/GJ (HU)

**Comparison between energy prices
All taxes included⁽¹⁾**
Household consumer –ECU/GJ (NCV)

		Belgique België	Danmark	Deutschland	Ellada	España	France	Ireland	Italia	
Heizöl Leicht									Heating gasoil	
1985	Jan	9.83	12.35	10.60	9.47	:	11.99	10.69	12.62	
1986	Jan	8.06	11.99	8.03	8.44	9.61	10.69	10.63	11.55	
1987	Jan	5.19	14.24	5.77	6.82	6.44	8.31	6.36	10.47	
1988	Jan	4.41	13.37	4.33	6.21	6.61	7.36	7.34	11.27	
1989	Jan	4.65	13.72	5.33	5.91	6.68	7.51	6.04	12.35	
1990	Jan	5.30	14.45	6.23	5.38	7.23	9.16	7.38	15.90	
1991	Jan	7.03	15.73	9.24	8.42	9.83	9.77	8.24	19.14	
	Jul	5.36	14.52	6.53	8.13	8.35	9.15	7.28	19.14	
1992	Jan	4.62	13.53	5.82	10.31	8.27	8.10	6.44	19.85	
	Jul	4.96	14.04	5.84	10.32	8.87	7.92	6.82	19.67	
1993	Jan	5.39	14.94	6.32	9.96	9.11	8.52	6.80	17.62	
	Jul	5.23	14.90	6.31	9.62	8.59	8.54	6.56	18.17	
1994	Jan	5.15	14.71	6.19	8.91	7.86	8.71	6.52	17.97	
	Jul	5.12	14.33	5.94	11.23	7.22	8.31	6.14	17.32	
1995	Jan	4.84	14.41	5.83	8.59	6.89	8.40	5.99	16.78	
	Jul	4.77	14.58	5.71	11.80	6.60	8.15	6.16	16.27	
1996	Jan	5.49	15.53	6.26	9.45	7.34	8.89	6.92	18.07	
	Jul	5.69	15.62	6.53	12.91	7.39	8.75	6.99	18.94	
1997	Jan	6.97	16.77	8.05	9.78	8.79	10.38	8.14	20.43	
	Jul	5.73	15.56	6.60	13.31	7.72	8.97	7.21	19.48	
1998	Jan	5.42	15.40	6.09	7.83	7.68	8.98	7.18	19.54	
	Jul	4.74	15.83	5.53	11.88	6.87	7.83	6.04	18.37	
% 1985 Jan / 1998 Jan		-4.47	1.71	-4.18	-1.45	:	-2.20	-3.01	3.42	
% 1990 Jan / 1998 Jan		0.29	0.79	-0.29	4.82	0.75	-0.24	-0.34	2.61	
% 1997 Jan / 1998 Jan		-22.19	-8.22	-24.40	-19.89	-12.66	-13.50	-11.83	-4.37	

(1) Die Daten sind mit dem laufenden Jahresverbrauch gewogen, für 1997 und 1998 werden die Gewichte 1996 benutzt. Die Preise sind auf den selben Plätzen erhoben, wie in den Tabellen mit nationalen Werteinheiten. / The averages are weighted according to the consumption for that year except 1997 and 1998 where that of 1996 was used. The prices are for the cities shown in the tables of prices in national currencies. / Les moyennes sont pondérées suivant la consommation de l'année en cours sauf pour 1997 et 1998 qui suivent celle de 1996. Les prix sont relevés aux places indiquées dans les tableaux où figurent les données en unités monétaires nationales.

Comparaison entre les prix de l'énergie Toutes taxes comprises⁽¹⁾

Consommateur domestique – ECU/GJ (PCI)

Luxembourg	Nederland	Österreich	Portugal	Suomi Finland	Sverige	United Kingdom	Mittelwert Average Moyenne		
Gasoil de chauffage									
9.03	10.84	:	:	:	:	9.92	11.28	1985	Jan
8.55	9.38	:	:	:	:	8.54	9.40	1986	Jan
4.54	7.63	:	:	:	:	5.43	7.34	1987	Jan
4.70	6.46	:	:	:	:	4.83	6.50	1988	Jan
4.84	7.15	:	:	:	:	4.74	7.24	1989	Jan
6.14	8.31	:	:	:	:	5.79	8.47	1990	Jan
6.59	9.30	:	:	:	:	6.65	10.54	1991	Jan
5.42	7.97	:	:	:	:	5.07	8.91		Jul
4.84	7.36	:	:	:	:	4.59	8.31	1992	Jan
5.25	8.11	:	:	:	:	4.57	8.34		Jul
5.75	8.52	:	:	:	:	4.66	8.44	1993	Jan
5.75	8.34	:	:	:	:	4.64	8.45		Jul
5.54	8.16	:	:	:	:	4.65	8.18	1994	Jan
5.59	7.88	:	:	:	:	4.57	7.94		Jul
5.36	7.98	8.56	:	:	12.87	4.82	8.04	1995	Jan
5.39	7.96	9.05	:	6.83	11.10	4.27	7.87		Jul
5.55	9.20	9.36	:	7.13	13.08	5.12	8.48	1996	Jan
5.82	9.17	9.65	:	7.21	13.23	5.14	8.80		Jul
6.99	10.92	9.42	:	9.21	14.62	6.79	10.14	1997	Jan
5.87	9.42	8.07	:	7.94	13.95	6.03	9.00		Jul
6.02	10.11	8.53	:	7.64	13.78	5.62	8.57	1998	Jan
4.96	8.98	7.03	:	6.68	12.77	4.92	7.94		Jul
-3.07	-0.53	:	:	:	:	:	-2.09	%o 1985 Jan / 1998 Jan	
-0.25	2.49	:	:	:	:	:	0.15	%o 1990 Jan / 1998 Jan	
-13.85	-7.39	-9.44	:	-17.10	-5.76	:	-15.48	% 1997 Jan / 1998 Jan	

(1) Die Daten sind mit dem laufenden Jahresverbrauch gewogen, für 1997 und 1998 werden die Gewichte 1996 benutzt. Die Preise sind auf den selben Plätzen erhoben, wie in den Tabellen mit nationalen Werteneinheiten. / The averages are weighted according to the consumption for that year except 1997 and 1998 where that of 1996 was used. The prices are for the cities shown in the tables of prices in national currencies. / Les moyennes sont pondérées suivant la consommation de l'année en cours sauf pour 1997 et 1998 qui suivent celle de 1996. Les prix sont relevés aux places indiquées dans les tableaux où figurent les données en unités monétaires nationales.

VERGLEICH DER ENERGIEPREISE

COMPARISON BETWEEN ENERGY PRICES

COMPARAISON ENTRE LES PRIX DE L'ENERGIE

HAUSHALTVERBRAUCHER

HOUSEHOLD CONSUMERS

CONSUMMATEURS DOMESTIQUES

ECU/GJ (HU) ALLE STEUERN INBEGRIFFEN
AM 1. JANUAR

ECU/GJ (NVC) ALL TAXES INCLUDED
AT JANUARY 1st

ECU/GJ (PCI) TOUTES TAXES COMPRISES
AU 1er JANVIER

NATURGAS 125.6 GJ/Jahr
HEIZÖL /1000L
ELEKTRIZITÄT 20 000 kWh/Jahr

NATURAL GAS 125.6 GJ/year
HEATING GASOIL /1000L
ELECTRICITY 20 000 kWh/year

GAZ NATUREL 125.6 GJ/an
GASOIL DE CHAUFFAGE /1000L
ELECTRICITE 20 000 kWh/an

BELGIQUE/BELGIË

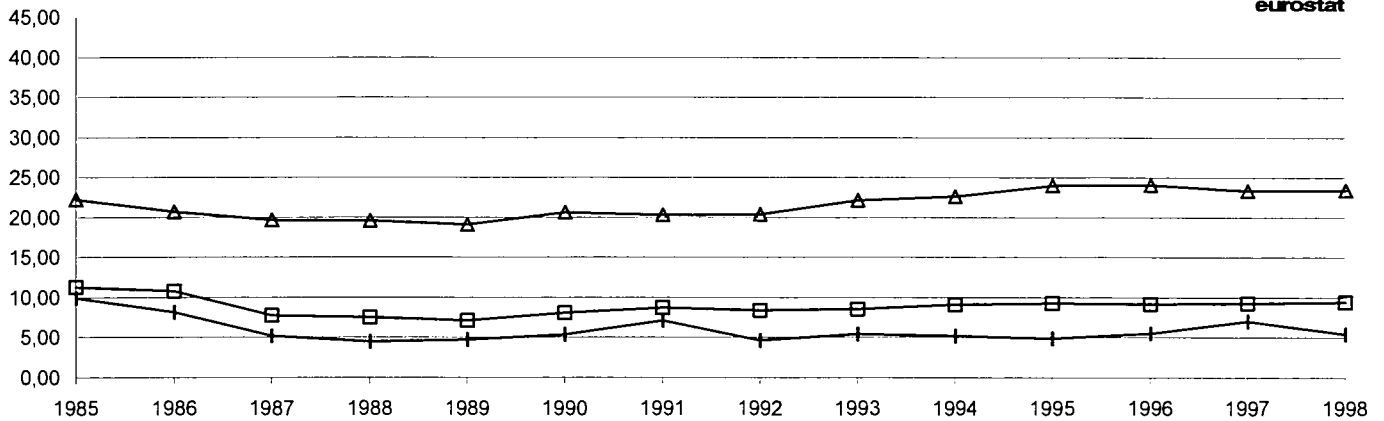

DANMARK

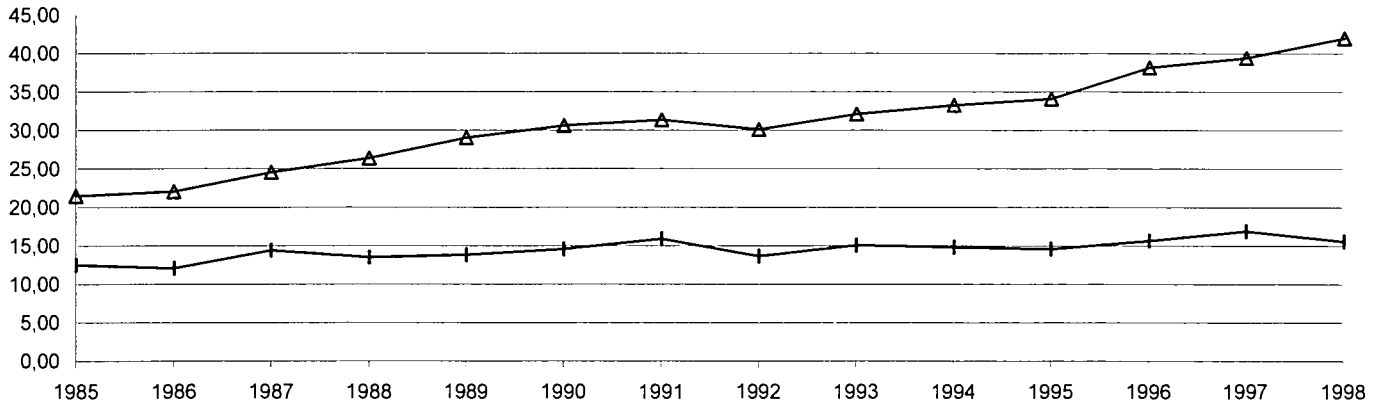

DEUTSCHLAND

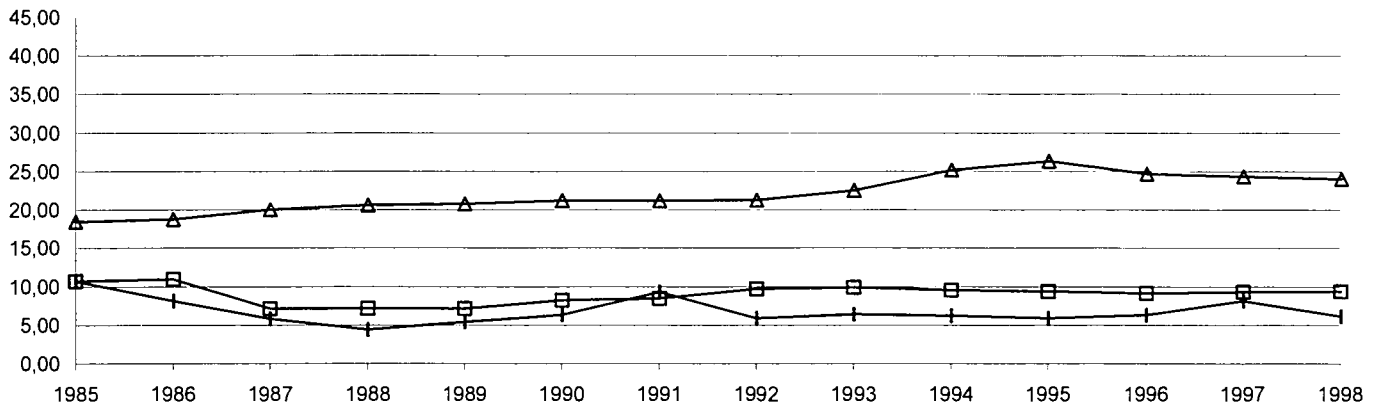

ELLADA

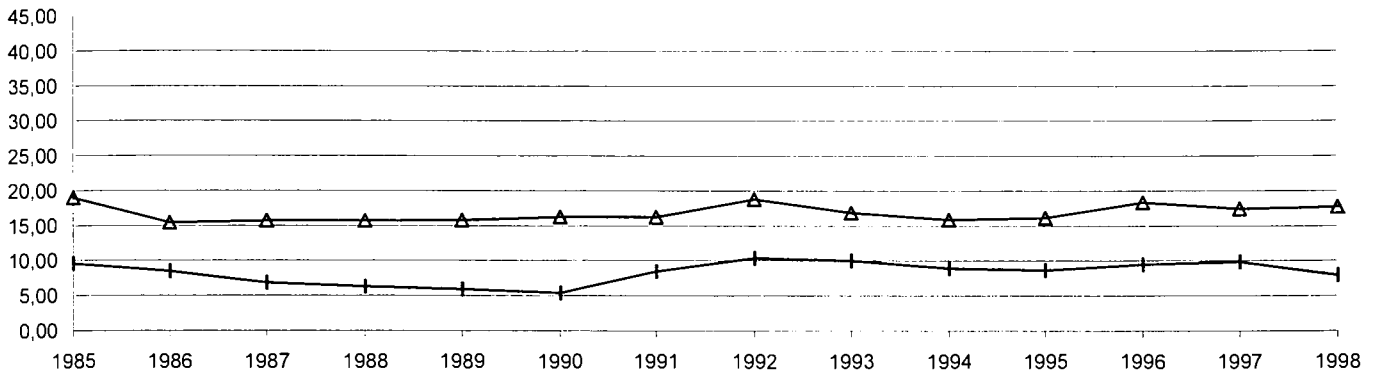

ESPAÑA

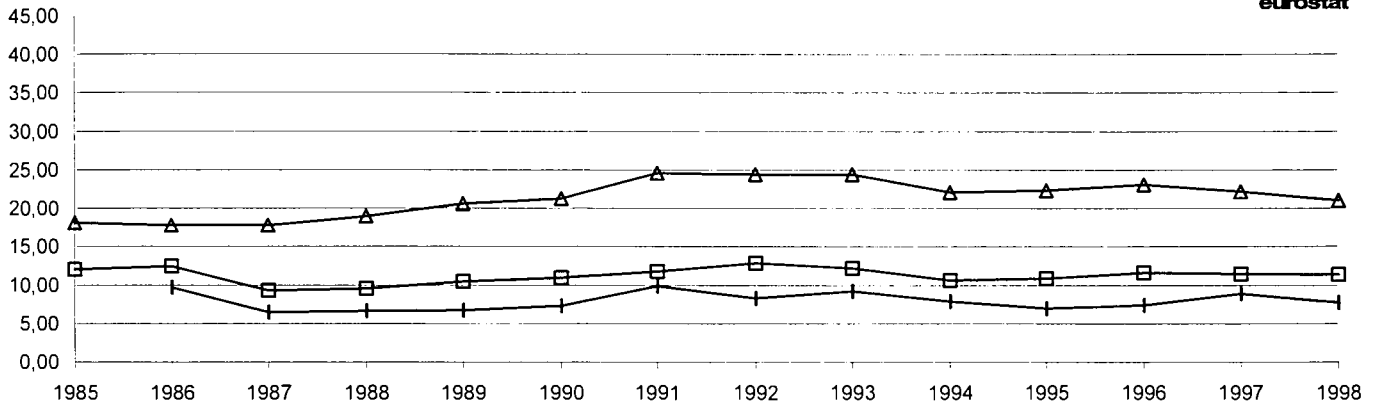

FRANCE

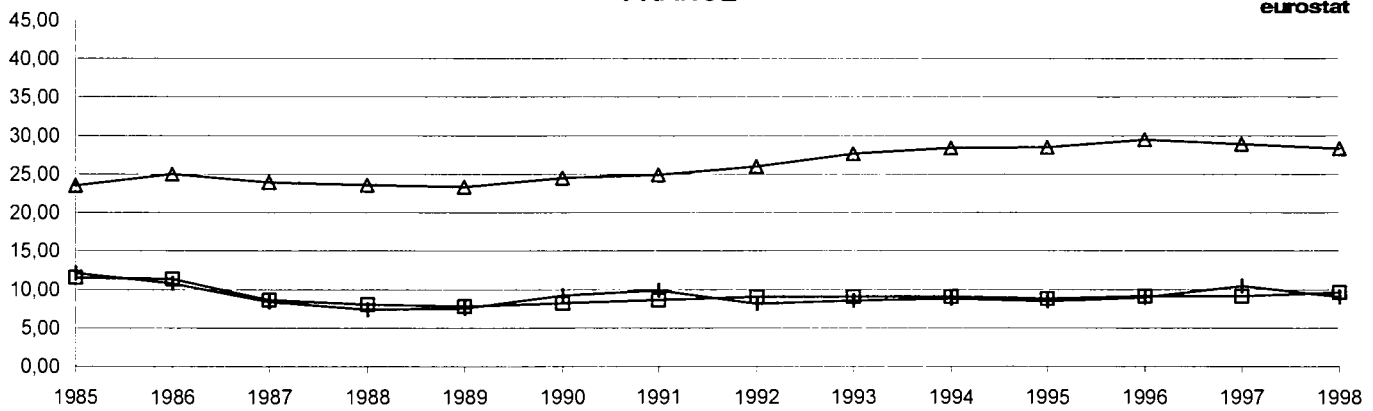

IRELAND

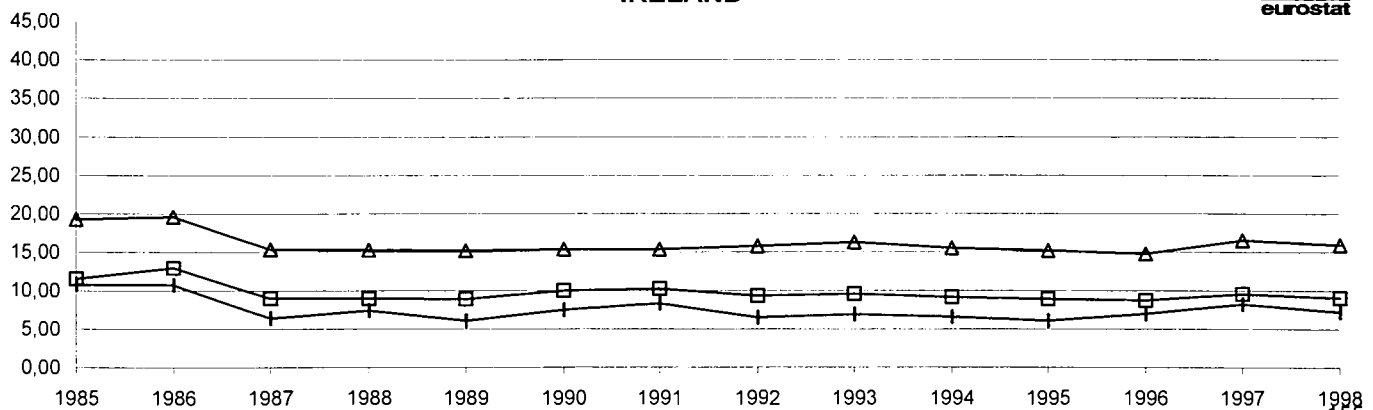

ITALY

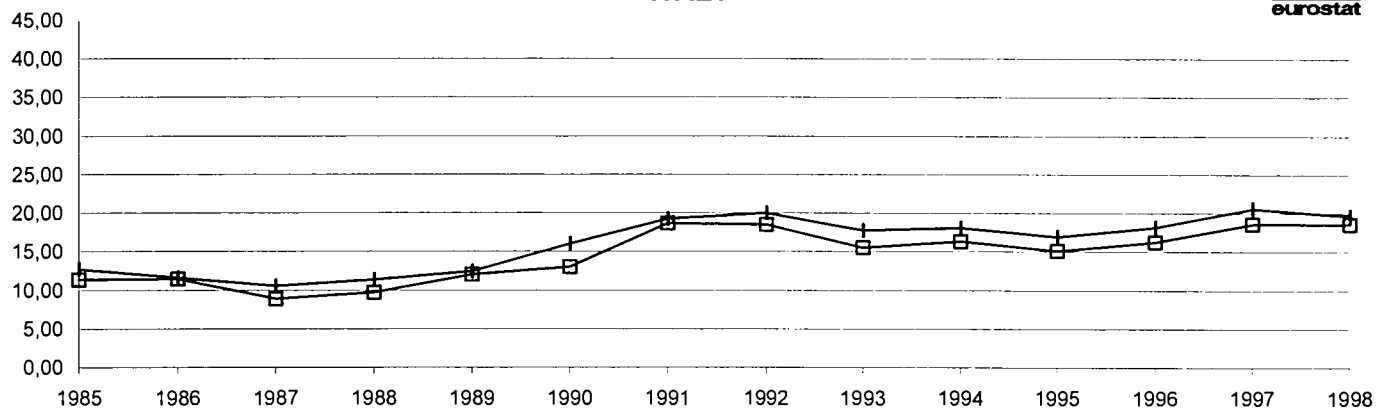

LUXEMBOURG

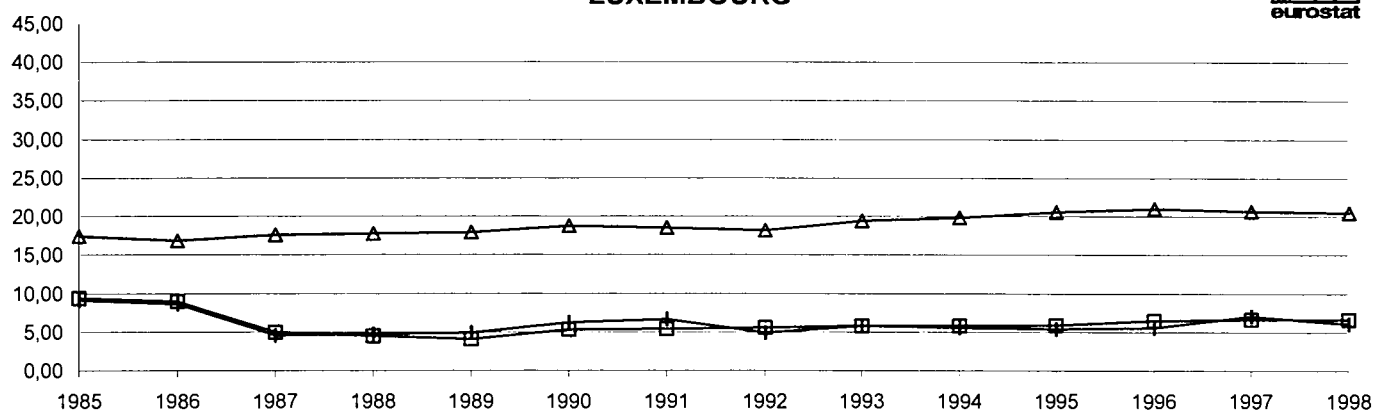

NEDERLAND

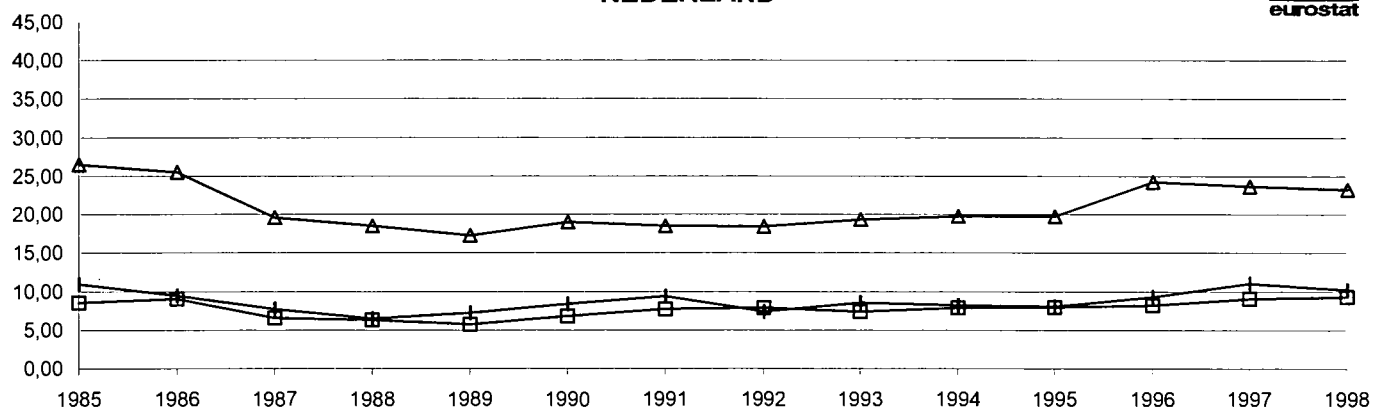

PORTUGAL

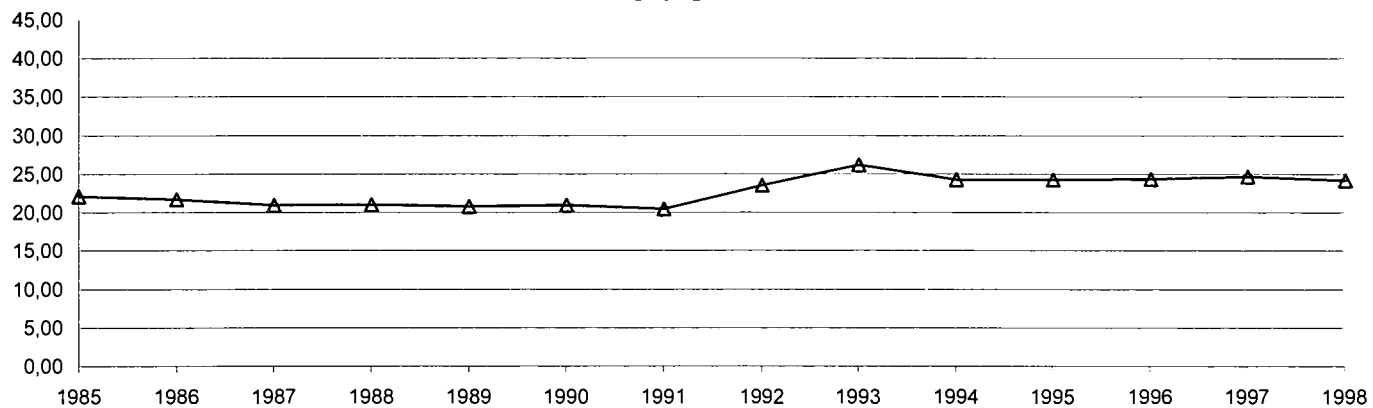

UNITED KINGDOM

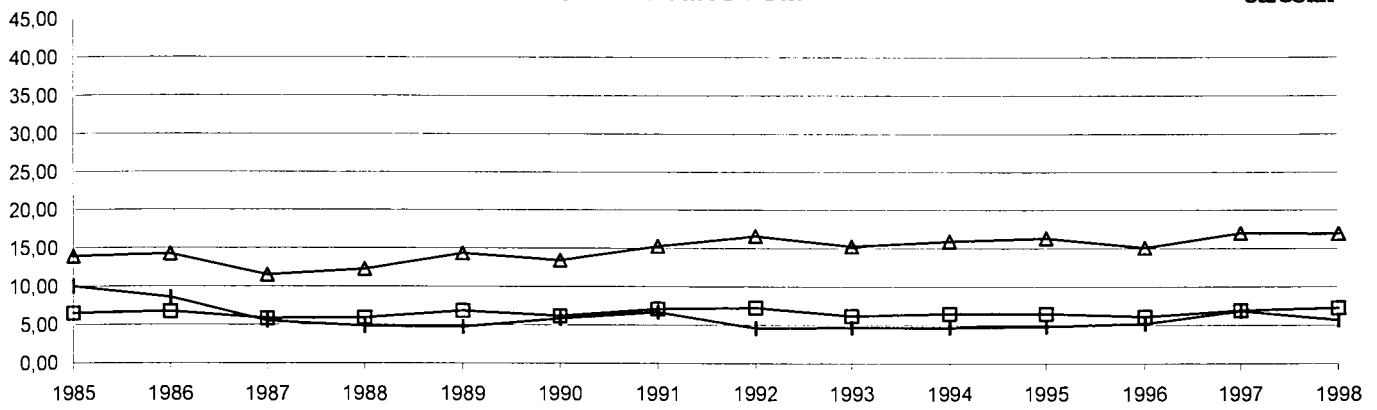

MITTELWERT/AVERAGE/MOYENNE

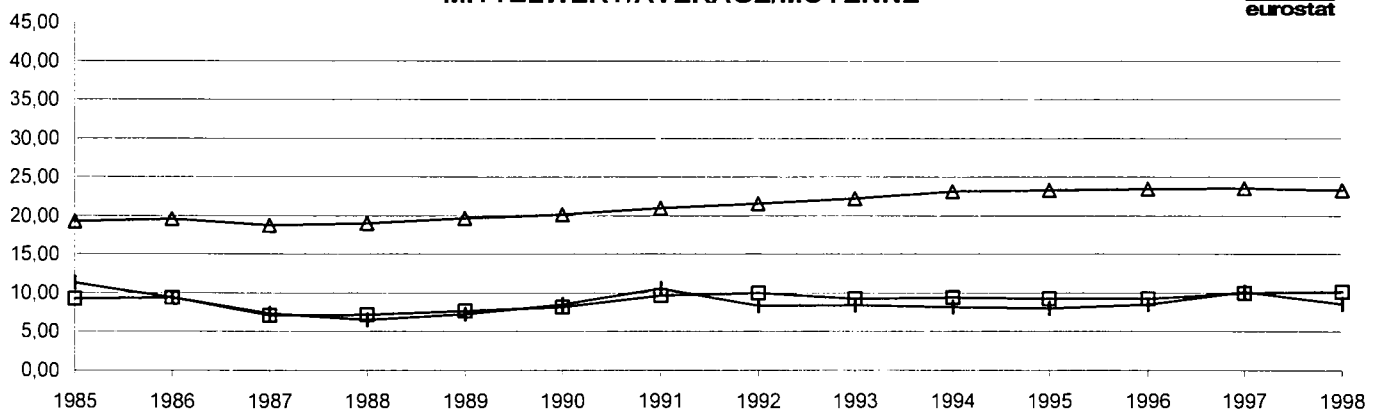

Vergleich der Energiepreise Ohne MWST. und absetzbaren spezifischen Steuern⁽¹⁾

Comparison between energy prices VAT and deductible specific taxes excluded⁽¹⁾

Industrieverbraucher –ECU/GJ (HU)

Industry consumer –ECU/GJ (NCV)

		Belgique België	Danmark	Deutschland	Ellada	España ⁽²⁾	France	Ireland	Italia
Naturgas –418600 GJ/Jahr		Natural gas –418600 GJ/Year							
1985	Jan	7.02	:	7.45	:	6.07	6.28	:	7.60
1986	Jan	6.46	:	7.61	:	6.06	6.11	:	5.47
1987	Jan	3.79	:	5.33	:	2.76	3.48	:	2.83
1988	Jan	3.56	:	4.41	:	2.83	3.42	:	2.72
1990	Jan	3.16	:	4.12	:	2.97	3.11	3.01	2.45
1989	Jan	3.89	:	5.39	:	3.82	3.42	2.53	3.43
1991	Jan	4.34	:	5.62	:	4.32	3.56	2.89	4.21
	Jul	4.19	2.25	6.07	:	2.72	3.25	:	4.26
1992	Jan	4.01	2.89	5.48	:	2.87	3.60	:	4.05
	Jul	3.70	2.73	5.44	:	2.97	3.32	:	4.19
1993	Jan	3.72	3.03	5.45	:	2.80	3.28	:	3.61
	Jul	3.72	3.10	5.35	:	2.56	3.33	:	3.82
1994	Jan	3.74	2.73	5.44	:	2.35	3.35	:	3.82
	Jul	3.68	3.17	5.34	:	2.98	3.18	:	3.69
1995	Jan	3.66	3.52	5.28	:	3.12	3.18	:	3.64
	Jul	3.68	3.57	5.27	:	3.34	3.22	:	3.58
1996	Jan	3.51	3.61	4.96	:	3.28	3.24	:	3.92
	Jul	3.51	3.44	4.90	:	3.64	3.39	:	4.22
1997	Jan	3.77	4.17	4.88	:	3.93	3.52	:	4.55
	Jul	3.96	3.66	5.02	:	3.44	3.61	:	4.48
1998	Jan	3.86	3.79	4.88	:	3.89	3.65	:	4.35
	Jul	3.52	3.34	4.83	:	3.32	3.36	:	4.12
%Ø 1985 Jan / 1998 Jan		-4.49	:	-3.21	:	-3.37	-4.10	:	-4.20
%Ø 1990 Jan / 1998 Jan		-0.10	:	-1.24	:	0.24	0.82	:	3.00
% 1997 Jan / 1998 Jan		2.57	-8.99	-0.06	:	-1.14	3.59	:	-4.49
Elektrizität –24 GWh/Jahr		Electricity –24 GWh/Year							
1990	Jan	16.47	10.83	15.50	20.14	16.83	13.11	20.83	:
1989	Jan	16.28	9.92	17.31	15.97	14.97	13.81	20.81	:
1991	Jan	15.50	7.56	18.83	16.22	15.83	13.22	15.19	:
	Jul	15.31	9.22	19.33	14.78	16.86	12.92	15.08	:
1990	Jan	14.89	11.44	19.42	14.89	19.14	13.03	14.39	:
1989	Jan	15.97	12.17	19.86	15.33	19.67	13.75	14.56	:
1991	Jan	15.33	11.97	18.81	15.06	21.47	13.89	14.58	:
	Jul	15.44	11.94	18.75	16.19	21.56	14.28	14.58	:
1992	Jan	15.08	11.19	18.81	16.33	22.08	14.36	14.61	:
	Jul	15.31	11.31	18.81	15.33	21.94	14.72	14.61	:
1993	Jan	16.06	12.92	19.58	14.69	20.69	15.33	15.11	:
	Jul	16.06	12.89	19.64	14.42	18.78	15.42	13.89	:
1994	Jan	15.69	12.97	20.17	13.81	18.00	15.61	14.39	17.64
	Jul	16.03	12.97	19.89	13.67	18.14	15.58	14.00	17.31
1995	Jan	16.75	13.03	20.03	13.39	17.14	15.58	14.06	17.33
	Jul	16.83	13.42	20.42	13.81	17.50	15.56	13.67	16.42
1996	Jan	16.69	14.28	17.61	13.47	17.72	15.61	13.75	17.50
	Jul	16.39	14.17	17.42	13.83	17.44	15.50	14.56	18.56
1997	Jan	16.00	14.00	17.08	13.67	16.44	15.22	15.50	19.61
	Jul	16.06	13.89	16.81	13.47	16.11	14.19	15.72	19.47
1998	Jan	15.67	15.28	16.83	13.72	15.25	14.31	14.75	19.64
	Jul	15.94	14.81	16.86	13.03	15.25	13.89	14.81	19.64
%Ø 1985 Jan / 1998 Jan		-0.38	2.68	0.64	-2.91	-0.76	0.67	-2.62	:
%Ø 1990 Jan / 1998 Jan		-0.24	2.89	-2.05	-1.38	-3.13	0.50	0.17	:
% 1997 Jan / 1998 Jan		-2.08	9.13	-1.46	0.41	-7.26	-6.02	-4.84	0.14

(1) Die Daten sind mit dem laufenden Jahresverbrauch gewogen, für 1997 und 1998 werden die Gewichte 1996 benutzt. Die Preise sind auf den selben Plätzen erhoben, wie in den Tabellen mit nationalen Werteeinheiten. / The averages are weighted according to the consumption for that year except 1997 and 1998 where that of 1996 was used. The prices are for the cities shown in the tables of prices in national currencies. / Les moyennes sont pondérées suivant la consommation de l'année en cours sauf pour 1997 et 1998 qui suivent celle de 1996. Les prix sont relevés aux places indiquées dans les tableaux où figurent les données en unités monétaires nationales.

(2) Naturgas und Ortgas (Ortgas bin 1989) / Gaswork gas and natural gas (gaswork gas until 1989) / Gaz naturel et gaz d'usine (gaz d'usine jusqu'en 1989)

Comparaison entre les prix de l'énergie Hors TVA et taxes déductibles⁽¹⁾

Consommateur industriel – ECU/GJ (PCI)

Luxembourg	Nederland	Österreich	Portugal	Suomi Finland	Sverige	United Kingdom	Mittelwert Average Moyenne		
Gaz naturel – 418600 GJ/Jahr									
:	6.24	:	:	:	:	5.50	6.70	1985	Jan
:	4.98	:	:	:	:	5.79	6.24	1986	Jan
:	2.51	:	:	:	:	:	3.88	1987	Jan
:	3.02	:	:	:	:	:	3.53	1988	Jan
:	2.43	:	:	:	:	4.66	3.44	1989	Jan
4.33	3.15	:	:	:	:	3.75	4.03	1990	Jan
4.67	3.28	:	:	:	:	3.88	4.35	1991	Jan
4.72	2.70	:	:	:	:	3.89	4.28		Jul
4.54	2.75	:	:	:	:	4.00	4.15	1992	Jan
4.38	2.98	:	:	:	:	4.19	4.17		Jul
4.68	2.93	:	:	:	:	3.74	3.96	1993	Jan
4.68	3.02	:	:	:	:	3.71	3.98		Jul
4.48	2.95	:	:	:	:	:	3.90	1994	Jan
4.50	3.04	:	:	:	:	:	3.86		Jul
4.28	3.39	:	:	2.92	:	3.61	3.95	1995	Jan
4.18	3.52	4.46	:	3.46	:	2.90	3.88		Jul
4.58	3.26	4.44	:	3.27	:	2.31	3.83	1996	Jan
4.77	3.60	5.63	:	3.78	:	2.06	3.92		Jul
5.44	3.67	5.47	:	4.33	:	2.70	4.13	1997	Jan
5.04	3.49	5.26	:	3.55	:	3.30	4.20		Jul
5.36	3.69	5.27	:	3.99	:	3.35	4.19	1998	Jan
4.15	3.28	5.29	:	3.24	:	3.49	4.02		Jul
:	-3.95	:	:	:	:	-3.75	0.49	%ø 1985 Jan / 1998 Jan	
2.70	1.99	:	:	:	:	-1.43	-3.55	%ø 1990 Jan / 1998 Jan	
-1.53	0.50	-3.70	:	-7.89	:	24.12	1.45	% 1997 Jan / 1998 Jan	
Electricité – 24 GWh/An									
14.03	19.03	:	19.69	:	:	:	15.61	1985	Jan
13.11	18.33	:	19.31	:	:	16.14	16.07	1986	Jan
14.00	13.69	:	18.67	:	:	13.33	15.69	1987	Jan
14.22	14.06	:	18.08	:	:	14.31	16.10	1988	Jan
12.97	12.75	:	17.86	:	:	16.50	16.69	1989	Jan
13.42	13.58	:	17.81	:	:	15.75	17.00	1990	Jan
12.47	12.47	:	19.67	:	:	17.19	17.25	1991	Jan
12.28	12.58	:	22.83	:	:	16.33	16.94		Jul
12.31	11.33	:	22.92	:	:	16.33	16.86	1992	Jan
12.39	11.69	:	24.67	:	:	15.92	17.21		Jul
13.00	12.33	:	24.19	:	:	14.36	17.17	1993	Jan
13.11	12.14	:	22.42	:	:	14.75	17.07		Jul
13.11	12.81	:	19.31	:	:	15.56	17.37	1994	Jan
13.28	12.75	:	19.22	:	:	13.83	16.98		Jul
13.42	13.72	19.11	18.19	12.28	:	14.58	17.20	1995	Jan
13.69	13.86	19.44	18.17	11.14	:	13.06	17.15		Jul
13.58	14.39	19.25	17.19	11.64	9.28	12.92	16.04	1996	Jan
13.64	13.97	20.67	17.08	:	9.58	13.00	16.38		Jul
13.47	13.58	20.25	17.00	11.36	10.14	:	16.07	1997	Jan
13.25	13.56	19.94	16.58	10.78	9.75	:	15.69		Jul
12.89	13.50	19.44	16.17	10.86	9.14	:	15.61	1998	Jan
12.89	13.56	19.36	16.17	11.14	8.39	:	15.50		Jul
-0.65	-2.61	:	-1.51	:	:	:	1.06	%ø 1985 Jan / 1998 Jan	
-0.50	-0.08	:	-1.20	:	:	:	-	%ø 1990 Jan / 1998 Jan	
-4.33	-0.61	-3.98	-4.90	-4.40	-9.86	:	-2.86	% 1997 Jan / 1998 Jan	

(1) Die Daten sind mit dem laufenden Jahresverbrauch gewogen, für 1997 und 1998 werden die Gewichte 1996 benutzt. Die Preise sind auf den selben Plätzen erhoben, wie in den Tabellen mit nationalen Werteinheiten. / The averages are weighted according to the consumption for that year except 1997 and 1998 where that of 1996 was used. The prices are for the cities shown in the tables of prices in national currencies. / Les moyennes sont pondérées suivant la consommation de l'année en cours sauf pour 1997 et 1998 qui suivent celle de 1996. Les prix sont relevés aux places indiquées dans les tableaux où figurent les données en unités monétaires nationales.

(2) España : Naturgas und Ortsgas ; Ireland : 41860 GJ / España : natural gas and gasworks gas ; Ireland : 41860 GJ / España : gaz naturel et gaz d'usine ; Ireland : 41860 GJ

Vergleich der Energiepreise Ohne MWST. und absetzbaren spezifischen Steuern⁽¹⁾

Industrieverbraucher –ECU/GJ (HU)

Comparison between energy prices VAT and deductible specific taxes excluded⁽¹⁾

Industry consumer –ECU/GJ (NCV)

		Belgique België	Danmark	Deutschland	Ellada	España	France	Ireland	Italia
Heizöl schwer		Residual fuel oil							
1985	Jan	6.72	6.83	7.18	6.34	:	6.91	7.92	6.59
1986	Jan	4.23	4.74	4.80	5.49	5.64	5.33	6.06	4.38
1987	Jan	2.88	3.11	3.55	4.03	2.48	3.53	3.44	2.55
1988	Jan	1.87	2.40	2.31	3.66	2.55	2.23	3.04	1.94
1990	Jan	2.04	2.74	2.67	3.49	2.56	2.45	2.82	2.06
1989	Jan	2.90	3.85	3.22	3.17	3.19	3.01	3.46	3.56
1991	Jan	3.20	3.27	3.95	3.31	3.64	3.45	3.55	4.63
	Jul	1.81	2.11	2.53	3.19	2.44	2.24	2.55	3.32
1992	Jan	1.56	2.42	2.73	3.05	2.30	1.89	2.54	3.37
	Jul	1.98	2.33	2.39	3.32	2.59	2.29	2.76	3.50
1993	Jan	2.49	2.49	2.44	3.47	2.44	2.25	2.98	3.23
	Jul	2.09	2.71	2.70	3.07	2.37	2.19	2.77	3.01
1994	Jan	2.02	2.69	2.43	3.01	2.45	2.93	2.65	3.01
	Jul	2.49	3.02	2.76	3.52	2.92	3.15	3.07	3.29
1995	Jan	2.86	3.27	3.06	3.89	3.59	3.54	3.34	3.61
	Jul	2.35	2.89	2.61	3.59	3.25	3.04	3.34	3.06
1996	Jan	2.86	3.75	3.02	4.20	3.83	3.29	3.57	3.64
	Jul	2.45	3.47	2.77	4.04	3.65	2.85	3.49	3.52
1997	Jan	3.13	3.56	3.17	4.45	4.06	3.32	4.24	3.86
	Jul	2.61	3.24	2.79	4.20	3.73	2.83	3.75	3.45
1998	Jan	2.52	3.38	2.85	4.14	3.64	2.66	4.04	3.43
	Jul	2.27	3.87	2.53	3.82	3.50	2.88	3.37	3.11
% 1985 Jan / 1998 Jan		-7.26	-5.26	-6.87	-3.22	:	-7.08	-5.04	-4.90
% 1990 Jan / 1998 Jan		-1.76	-1.61	-1.53	3.38	1.67	-1.52	1.99	-0.46
% 1997 Jan / 1998 Jan		-19.40	-4.93	-10.12	-7.01	-10.40	-19.77	-4.73	-11.17

(1) Die Daten sind mit dem laufenden Jahresverbrauch gewogen, für 1997 und 1998 werden die Gewichte 1996 benutzt. Die Preise sind auf den selben Plätzen erhoben, wie in den Tabellen mit nationalen Werteeinheiten. / The averages are weighted according to the consumption for that year except 1997 and 1998 where that of 1996 was used. The prices are for the cities shown in the tables of prices in national currencies. / Les moyennes sont pondérées suivant la consommation de l'année en cours sauf pour 1997 et 1998 qui suivent celle de 1996. Les prix sont relevés aux places indiquées dans les tableaux où figurent les données en unités monétaires nationales.

Comparaison entre les prix de l'énergie Hors TVA et taxes déductibles⁽¹⁾ Consommateur industriel – ECU/GJ (PCI)

Luxembourg	Nederland	Österreich	Portugal	Suomi Finland	Sverige	United Kingdom	Mittelwert Average Moyenne		
Fuel oil résiduel									
6.92	7.31	:	:	:	:	7.64	6.96	1985	Jan
4.65	4.82	:	5.61	:	:	5.03	4.97	1986	Jan
2.34	3.66	:	3.21	:	:	3.27	3.11	1987	Jan
2.29	2.89	:	3.46	:	:	2.52	2.38	1988	Jan
2.24	3.40	:	3.25	:	:	2.53	2.51	1989	Jan
3.02	4.23	:	3.49	:	:	2.98	3.24	1990	Jan
3.23	4.08	:	3.81	:	:	3.40	3.75	1991	Jan
2.22	3.10	:	3.66	:	:	2.18	2.60		Jul
2.43	3.22	:	3.67	:	:	1.98	2.54	1992	Jan
2.57	3.42	:	3.81	:	:	2.25	2.69		Jul
2.51	3.48	:	3.78	:	:	2.14	2.62	1993	Jan
2.62	3.66	:	3.47	:	:	2.07	2.55		Jul
2.32	3.33	:	3.40	:	:	2.05	2.59	1994	Jan
2.72	3.77	:	3.14	:	:	2.58	2.94		Jul
3.08	4.10	2.93	3.70	:	8.18	3.04	3.59	1995	Jan
2.72	3.81	3.24	3.58	3.93	7.41	2.47	3.19		Jul
3.01	4.32	3.20	3.64	4.19	8.52	2.84	3.72	1996	Jan
2.78	4.13	3.35	3.63	4.26	8.30	2.71	3.53		Jul
3.25	4.59	3.46	4.24	4.69	9.09	3.61	4.02	1997	Jan
2.74	3.81	3.02	3.79	4.03	8.90	3.45	3.65		Jul
2.93	3.88	3.51	3.76	4.67	8.95	3.24	3.64	1998	Jan
2.61	3.66	2.97	3.48	3.77	8.44	2.95	3.39		Jul
-6.39	-4.75	:	:	:	:	-6.38	1.47	%ø 1985 Jan / 1998 Jan	
-0.38	-1.07	:	0.93	:	:	1.06	-4.86	%ø 1990 Jan / 1998 Jan	
-9.66	-15.39	1.28	-11.33	-0.37	-1.59	-10.18	-9.45	% 1997 Jan / 1998 Jan	

(1) Die Daten sind mit dem laufenden Jahresverbrauch gewogen, für 1997 und 1998 werden die Gewichte 1996 benutzt. Die Preise sind auf den selben Plätzen erhoben, wie in den Tabellen mit nationalen Werteinheiten. / The averages are weighted according to the consumption for that year except 1997 and 1998 where that of 1996 was used. The prices are for the cities shown in the tables of prices in national currencies. / Les moyennes sont pondérées suivant la consommation de l'année en cours sauf pour 1997 et 1998 qui suivent celle de 1996. Les prix sont relevés aux places indiquées dans les tableaux où figurent les données en unités monétaires nationales.

VERGLEICH DER ENERGIEPREISE

COMPARISON BETWEEN ENERGY PRICES

COMPARAISON ENTRE LES PRIX DE L'ENERGIE

INDUSTRIEVERBRAUCHER

INDUSTRIAL CONSUMERS

CONSOMMATEURS INDUSTRIELS

ECU/GJ (HU) OHNE MWST. UND ABZETZBAREN SPEZIFISCHEN STEUERN AM 1. JANUAR

ECU/GJ (NVC) VAT AND DEDUCTIBLE SPECIFIC TAXES EXCLUDED AT JANUARY 1st

ECU/GJ (PCI) HORS TVA ET TAXES DEDUCTIBLES AU 1er JANVIER

NATURGAS 418 600 GJ/Jahr
 SCHWERES HEIZÖL /1000 KG
 ELEKTRIZITÄT 24 GWh/Jahr

NATURAL GAS 418 600 GJ/year
 RESIDUAL FUEL OIL /1000 KG
 ELECTRICITY 24 GWh/year

GAZ NATUREL 418 600 GJ/an
 FUEL OIL RESIDUEL /1000 KG
 ELECTRICITE 24 GWh/an

BELGIQUE/BELGIË

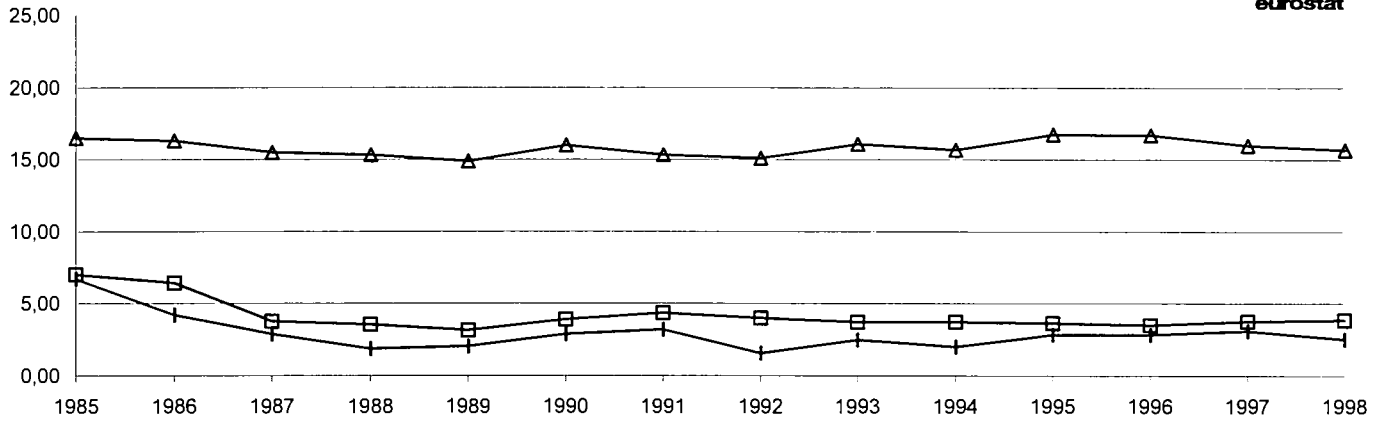

DANMARK

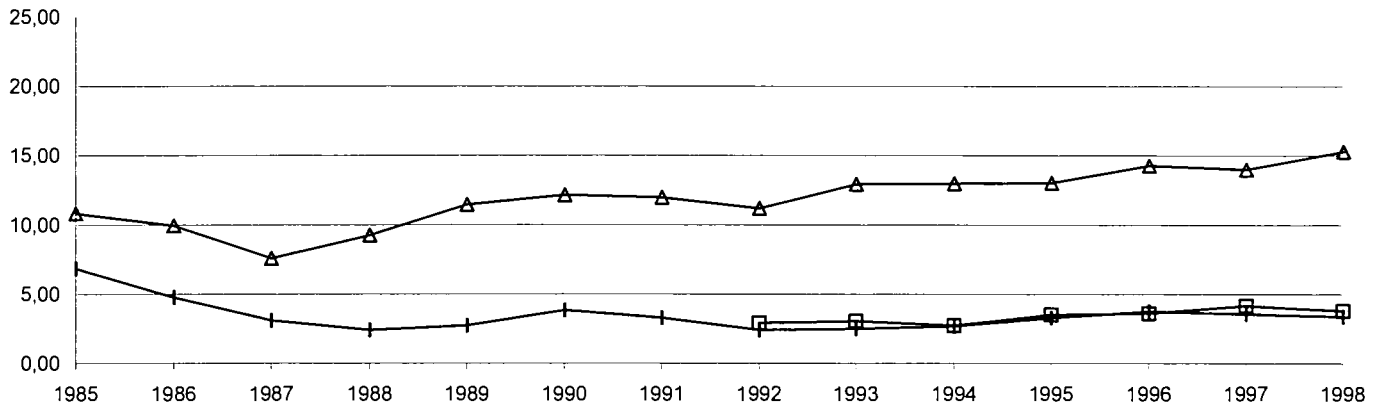

DEUTSCHLAND

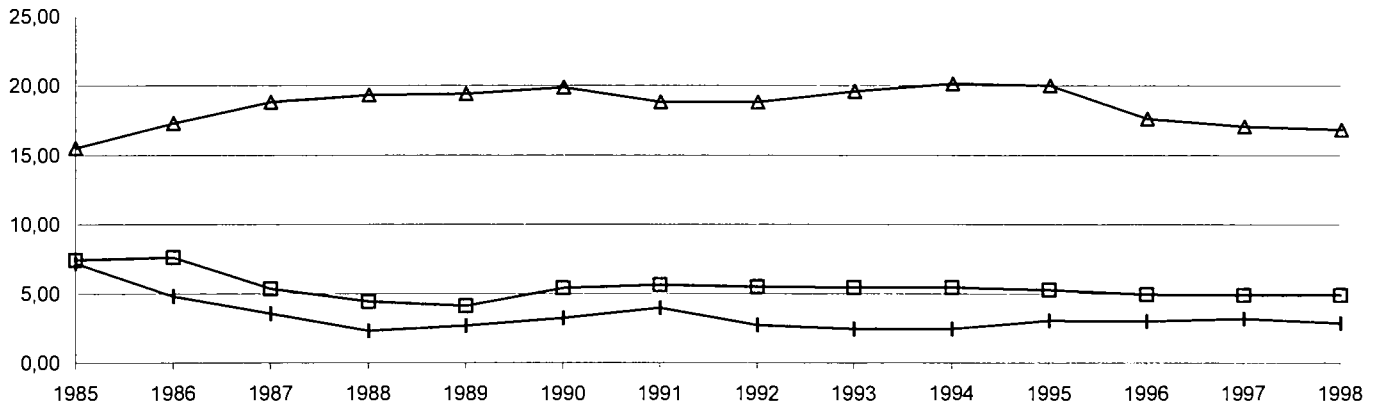

ELLADA

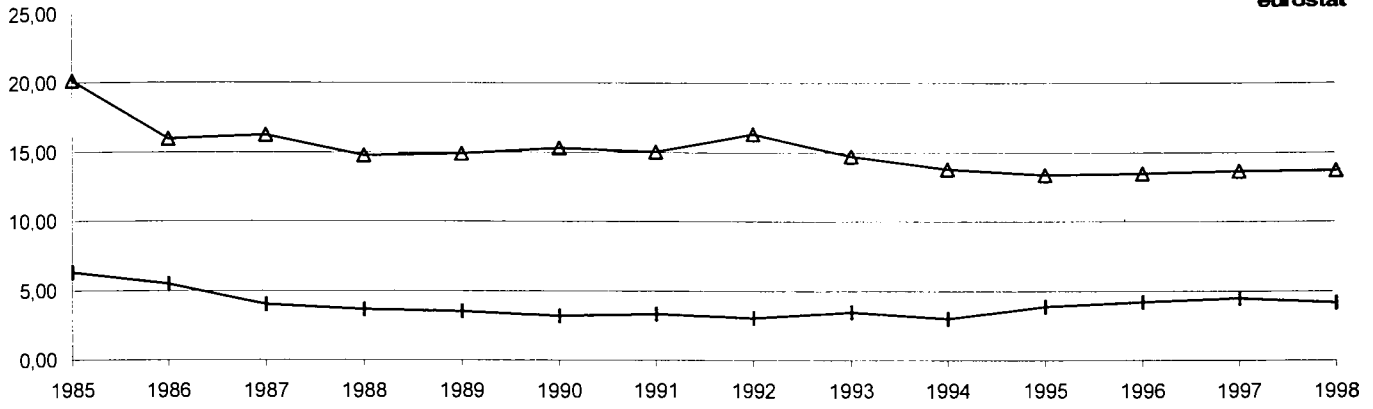

ESPAÑA

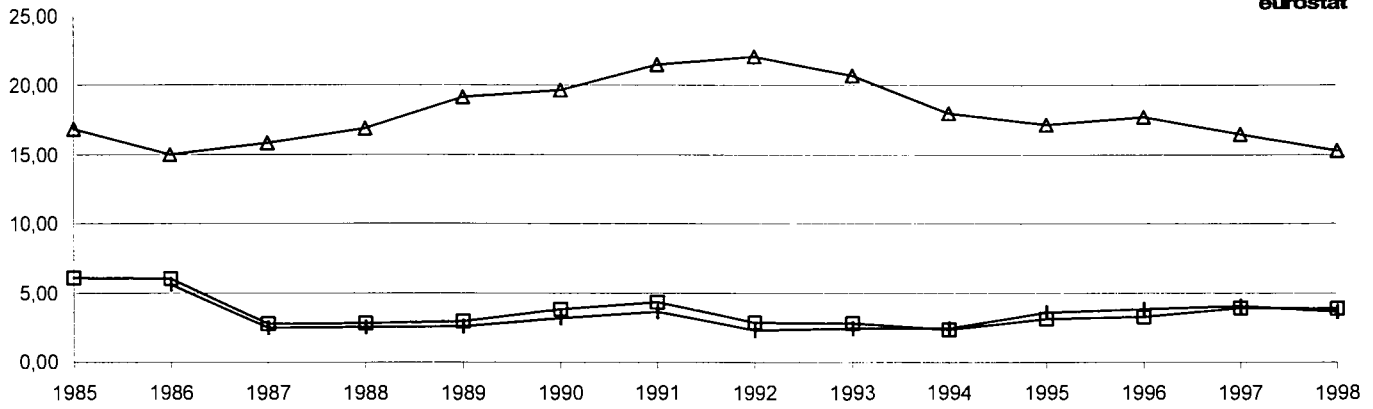

FRANCE

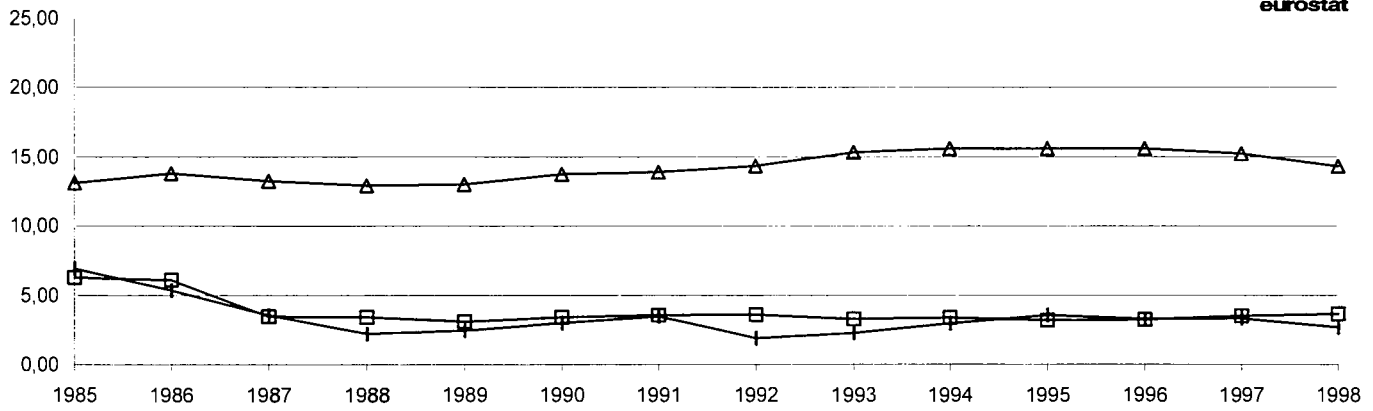

IRELAND

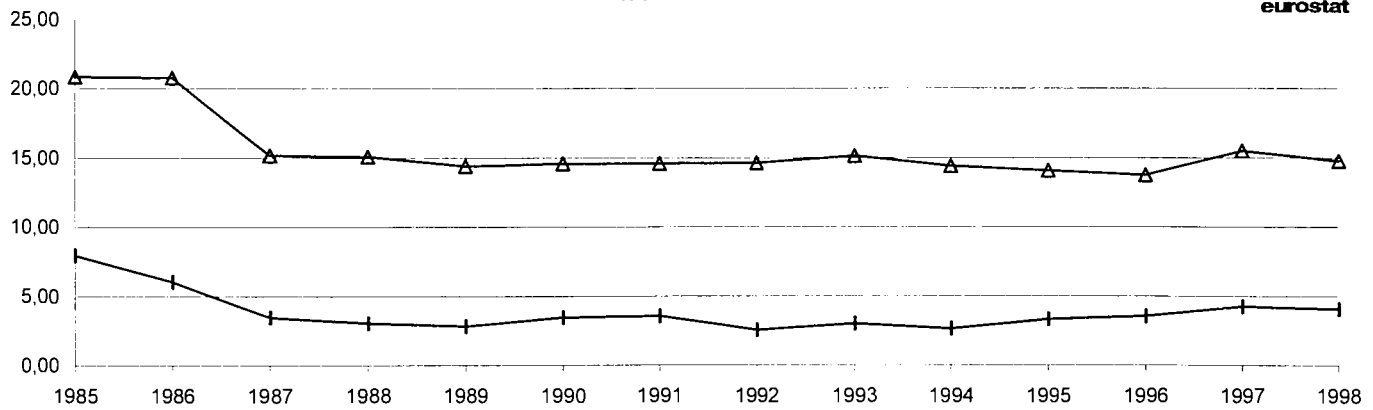

ITALY

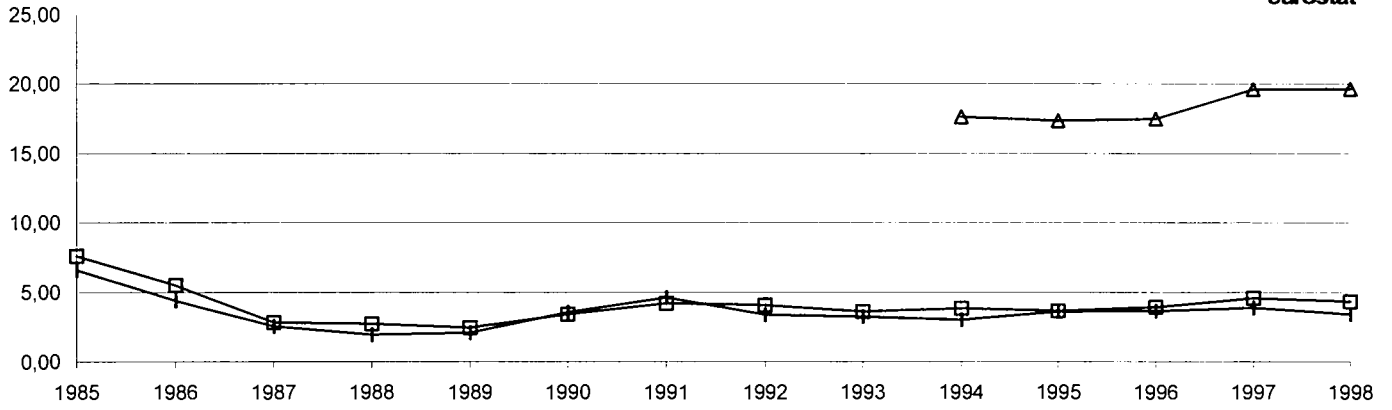

LUXEMBOURG

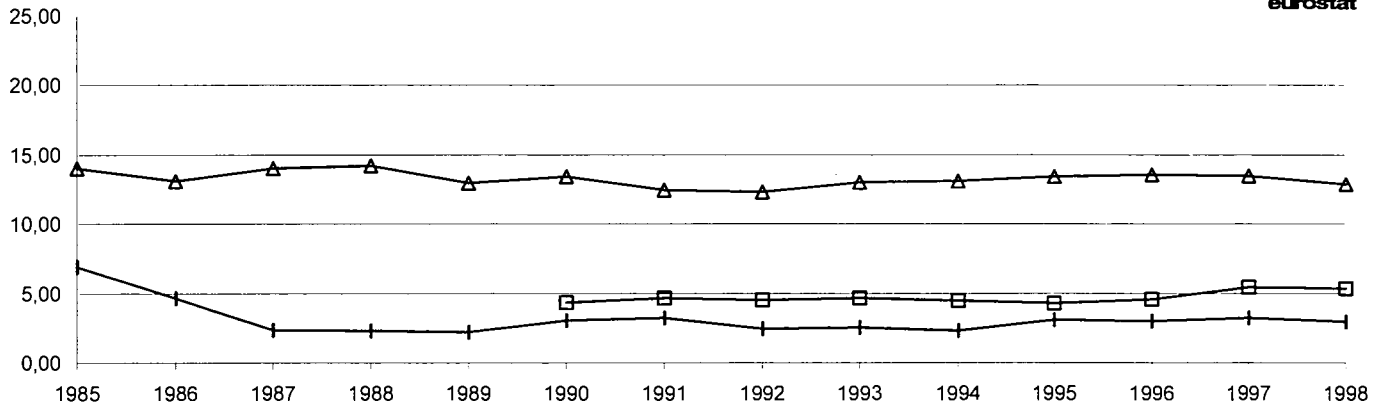

NEDERLAND

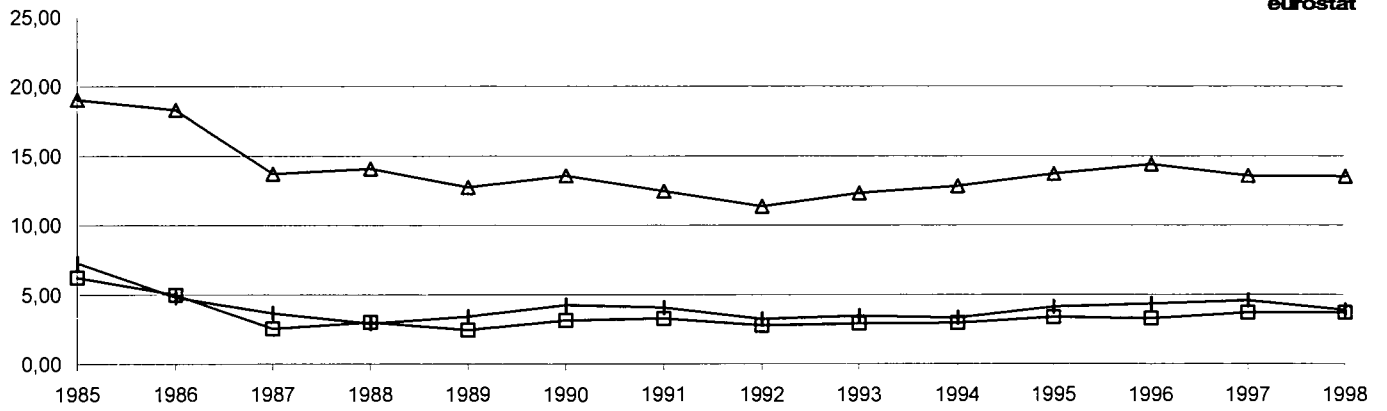

PORTUGAL

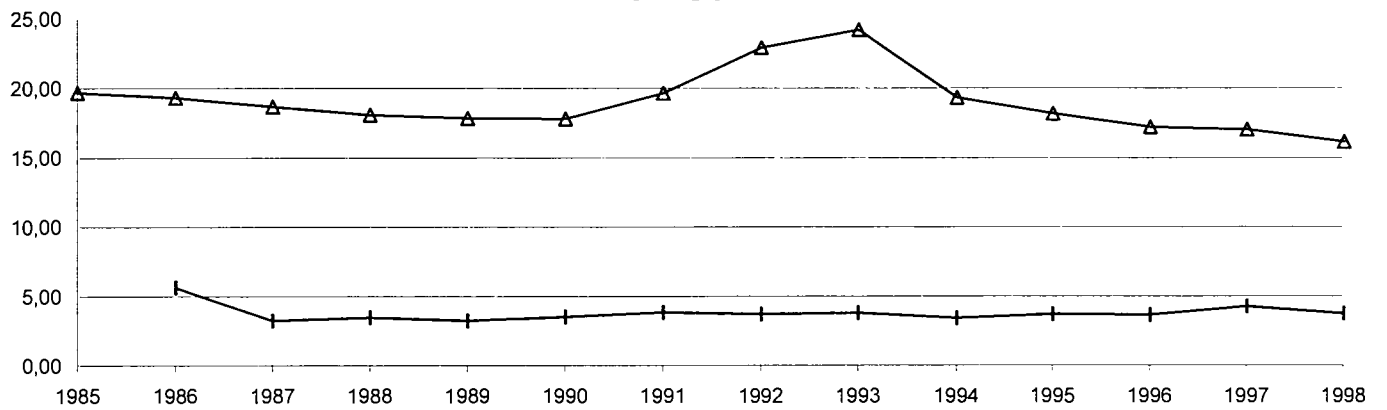

UNITED KINGDOM

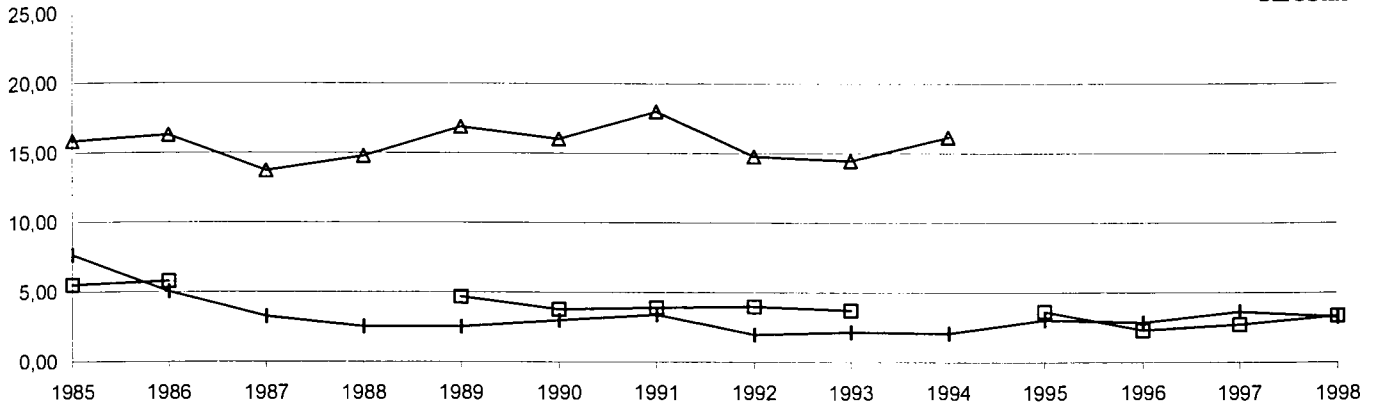

MITTELWERT/AVERAGE/MOYENNE

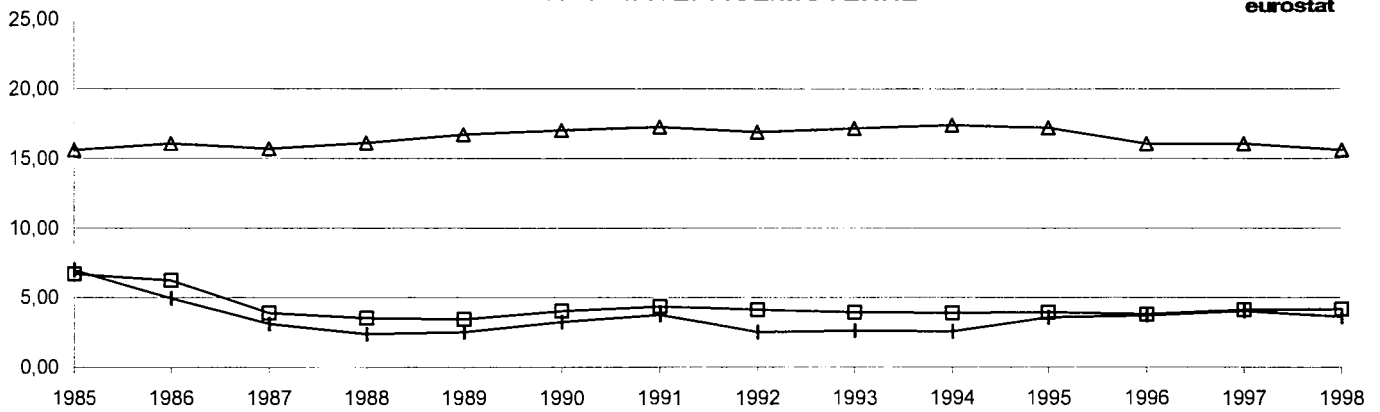

7.

UMRECHNUNGSTABELLE

CONVERSION TABLES

TABLES DE CONVERSION

Wirtschaftlich Daten

Stand am 31. Juli 1998

Economic data

Situation on 31 July 1998

EU-15

	Belgique (BEF)	Danmark (DKK)	Deutschland (DEM)	Ellada (GRD)	España (ESP)	France (FRF)	Irland (IEP)
Tabelle für die Umrechnung der Europäischen Währungseinheit				Conversion table for the european currency unit			
Monatlicher Mittelwert				Monthly average			
1 ECU =				1 ECU =			
1985 Jan	44.52	7.948	2.224	90.7	123.0	6.808	0.714
1986 Jan	44.51	7.983	2.178	132.4	136.3	6.682	0.715
1987 Jan	42.87	7.830	2.065	149.8	144.0	6.881	0.772
1988 Jan	43.19	7.931	2.065	164.6	140.2	6.971	0.777
1989 Jan	43.65	8.069	2.084	173.1	130.6	7.104	0.779
1990 Jan	42.63	7.884	2.034	190.0	131.9	6.924	0.769
1991 Jan	42.21	7.888	2.049	216.8	129.1	6.960	0.768
Jul	42.29	7.943	2.054	224.8	128.7	6.972	0.768
1992 Jan	42.00	7.916	2.040	235.4	129.2	6.957	0.766
Jul	42.07	7.862	2.042	250.5	130.0	6.892	0.766
1993 Jan	40.31	7.556	1.958	261.6	139.0	6.640	0.742
Jul	40.29	7.557	1.951	267.0	153.0	6.645	0.807
1994 Jan	40.36	7.542	1.942	278.8	159.5	6.596	0.778
Jul	39.53	7.536	1.918	289.8	158.2	6.573	0.800
1995 Jan	39.16	7.490	1.901	295.7	164.5	6.573	0.797
Jul	38.41	7.276	1.868	303.1	161.0	6.500	0.820
1996 Jan	38.80	7.302	1.887	310.6	159.1	6.465	0.816
Jul	39.36	7.368	1.911	302.1	161.4	6.471	0.792
1997 Jan	40.19	7.436	1.950	305.5	163.7	6.580	0.745
Jul	40.85	7.536	1.979	310.4	166.9	6.676	0.738
1998 Jan	40.76	7.526	1.976	312.3	167.5	6.617	0.787
Jul	40.69	7.519	1.973	328.7	167.5	6.615	0.784

	Tabelle für die Emrechnung des Kaufkraftstandards			Conversion table for purchasing power standard			
	Jährlicher Wert			Yearly value			
	1 KKS =			1 PPS =			
1985	44.13	10.17	2.410	87.0	99.9	7.220	0.784
1986	44.39	10.30	2.410	99.0	107.4	7.370	0.804
1987	44.35	10.53	2.400	110.5	111.1	7.410	0.803
1988	43.34	10.45	2.340	122.6	112.6	7.340	0.795
1989	43.10	10.36	2.280	131.1	114.7	7.220	0.790
1990	42.45	10.16	2.250	151.5	117.7	7.120	0.743
1991	41.61	9.75	2.220	171.3	117.3	6.920	0.708
1992	40.87	9.89	2.234	184.0	124.1	6.942	0.690
1993	40.25	9.49	2.269	198.9	126.2	7.092	0.707
1994	40.10	9.37	2.225	211.0	130.5	7.122	0.687
1995	40.48	9.27	2.221	223.8	134.5	7.118	0.699
1996	40.05	9.15	2.159	231.5	134.0	7.084	0.725
1997	39.67	9.14	2.127	238.8	133.6	6.971	0.726
1998	39.42	9.20	2.114	245.3	134.0	6.934	0.738

1997 : Vorläufige Daten für den KKS / Provisional data for PPS / Données provisoires pour le SPA

1998 : Geschätzte Daten für den KKS / Estimated data for PPS / Données estimées pour le SPA

Italia (ITL)	Luxembourg (LUF)	Nederland (NLG)	Österreich (ATS)	Portugal (PTE)	Suomi / Finland (FIM)	Sverige (SEK)	United Kingdom (GBP)		
Table de conversion de l'unité monétaire européenne									
Moyenne mensuelle									
1 ECU =									
1 368	44.52	2.513	15.61	120.8	4.656	6.363	0.622	1985	Jan
1 484	44.51	2.454	15.31	140.5	4.825	6.770	0.626	1986	Jan
1 463	42.87	2.329	14.53	158.5	5.148	7.343	0.738	1987	Jan
1 519	43.19	2.321	14.53	168.9	5.036	7.459	0.694	1988	Jan
1 529	43.65	2.353	14.65	170.9	4.828	7.117	0.641	1989	Jan
1 517	42.63	2.294	14.32	179.3	4.809	7.418	0.728	1990	Jan
1 540	42.21	2.310	14.41	182.5	4.941	7.648	0.702	1991	Jan
1 530	42.29	2.314	14.46	177.3	4.927	7.433	0.697		Jul
1 537	42.00	2.297	14.35	176.6	5.552	7.426	0.714	1992	Jan
1 548	42.07	2.303	14.38	172.9	5.588	7.406	0.714		Jul
1 808	40.31	2.202	13.78	176.2	6.578	8.796	0.791	1993	Jan
1 802	40.29	2.194	13.73	190.4	6.573	9.062	0.760		Jul
1 894	40.36	2.174	13.65	196.2	6.339	9.051	0.746	1994	Jan
1 911	39.53	2.152	13.49	197.0	6.350	9.474	0.791		Jul
1 999	39.16	2.131	13.38	196.1	5.878	9.268	0.788	1995	Jan
2 165	38.41	2.092	13.14	196.3	5.710	9.652	0.843		Jul
2 046	38.80	2.114	13.27	195.8	5.738	8.690	0.844	1996	Jan
1 940	39.36	2.144	13.45	196.5	5.827	8.438	0.818		Jul
1 905	40.19	2.189	13.72	194.9	5.801	8.579	0.732	1997	Jan
1 926	40.85	2.228	13.92	199.8	5.865	8.629	0.661		Jul
1 945	40.76	2.227	13.90	202.1	5.980	8.717	0.665	1998	Jan
1 945	40.69	2.224	13.88	201.9	5.998	8.767	0.668		Jul
Table de conversion du standard de pouvoir d'achat									
Valeur annuelle									
1 SPA =									
1 328	44.13	2.700	15.88	69.8	6.330	8.69	0.607	1985	
1 387	44.39	2.620	16.05	81.4	6.420	9.00	0.607	1986	
1 436	44.35	2.550	16.06	88.3	6.560	9.21	0.623	1987	
1 470	43.34	2.470	15.67	93.9	6.740	9.42	0.634	1988	
1 485	43.10	2.380	15.34	99.5	6.810	9.68	0.646	1989	
1 527	42.45	2.330	15.15	111.6	6.890	10.08	0.657	1990	
1 554	41.61	2.320	15.06	116.8	6.880	10.57	0.675	1991	
1 578	40.87	2.310	15.13	125.0	6.880	10.60	0.666	1992	
1 655	40.25	2.303	14.96	126.2	6.570	10.61	0.688	1993	
1 649	40.10	2.284	14.97	127.0	6.610	10.65	0.694	1994	
1 708	40.48	2.224	15.13	131.2	6.458	10.72	0.721	1995	
1 735	40.05	2.263	14.73	133.6	6.480	10.59	0.707	1996	
1 731	39.67	2.254	14.59	133.2	6.422	10.55	0.703	1997	
1 735	39.42	2.266	14.55	134.3	6.431	10.56	0.704	1998	

1997 : Vorläufige Daten für den KKS / Provisional data for PPS / Données provisoires pour le SPA

1998 : Geschätzte Daten für den KKS / Estimated data for PPS / Données estimées pour le SPA

ES Clasificación de las publicaciones de Eurostat**TEMA**

- 0 Diversos (rosa)
- 1 Estadísticas generales (azul oscuro)
- 2 Economía y finanzas (violeta)
- 3 Población y condiciones sociales (amarillo)
- 4 Energía e industria (azul claro)
- 5 Agricultura, silvicultura y pesca (verde)
- 6 Comercio exterior (rojo)
- 7 Comercio, servicios y transportes (naranja)
- 8 Medio ambiente (turquesa)
- 9 Investigación y desarrollo (marrón)

SERIE

- A Anuarios y estadísticas anuales
- B Estadísticas coyunturales
- C Cuentas y encuestas
- D Estudios e investigación
- E Métodos
- F Estadísticas breves

GR Ταξινόμηση των δημοσιεύσεων της Eurostat**ΘΕΜΑ**

- 0 Διάφορα (ροζ)
- 1 Γενικές στατιστικές (βαθύ μπλε)
- 2 Οικονομία και δημοσιονομικά (βιολετί)
- 3 Πληθυσμός και κοινωνικές συνθήκες (κίτρινο)
- 4 Ενέργεια και βιομηχανία (μπλε)
- 5 Γεωργία, δάση και αλιεία (πράσινο)
- 6 Εξωτερικό εμπόριο (κόκκινο)
- 7 Εμπόριο, υπηρεσίες και μεταφορές (πορτοκαλί)
- 8 Περιβάλλον (τουρκουάζ)
- 9 Έρευνα και ανάπτυξη (καφέ)

ΣΕΙΡΑ

- A Επετηρίδες και ετήσιες στατιστικές
- B Συγκυριακές στατιστικές
- C Λογαριασμοί και έρευνες
- D Μελέτες και έρευνα
- E Μέθοδοι
- F Στατιστικές εν συντομία

IT Classificazione delle pubblicazioni dell'Eurostat**TEMA**

- 0 Diverse (rosa)
- 1 Statistiche generali (blu)
- 2 Economia e finanze (viola)
- 3 Popolazione e condizioni sociali (giallo)
- 4 Energia e industria (azzurro)
- 5 Agricoltura, foreste e pesca (verde)
- 6 Commercio estero (rosso)
- 7 Commercio, servizi e trasporti (arancione)
- 8 Ambiente (turchese)
- 9 Ricerca e sviluppo (marrone)

SERIE

- A Annuari e statistiche annuali
- B Statistiche sulla congiuntura
- C Conti e indagini
- D Studi e ricerche
- E Metodi
- F Statistiche in breve

FI Eurostatin julkaisuluokitus**Aihe**

- 0 Sekalaista (vaaleanpunainen)
- 1 Yleiset tilastot (yönsininen)
- 2 Talous ja rahoitus (violetti)
- 3 Väestö- ja sosiaalitalstat (keltainen)
- 4 Energia ja teollisuus (sininen)
- 5 Maa- ja metsätalous, kalastus (vihreä)
- 6 Ulkomaankauppa (punainen)
- 7 Kauppa, palvelut ja liikenne (oranssi)
- 8 Ympäristö (turkoosi)
- 9 Tutkimus ja kehitys (ruskea)

SARJA

- A Vuosikirjat ja vuositilastot
- B Suhdannetilastot
- C Laskennat ja kyselytutkimukset
- D Tutkimukset
- E Menetelmät
- F Tilastokatsaukset

DA Klassifikation af Eurostats publikationer**EMNE**

- 0 Diverse (rosa)
- 1 Almene statistikker (mørkeblå)
- 2 Økonomi og finanser (violet)
- 3 Befolkning og sociale forhold (gul)
- 4 Energi og industri (blå)
- 5 Landbrug, skovbrug og fiskeri (grøn)
- 6 Udenrigshandel (rød)
- 7 Handel, tjenesteydelser og transport (orange)
- 8 Miljø (turkis)
- 9 Forskning og udvikling (brun)

SERIE

- A Årbøger og årlige statistikker
- B Konjunkturstatistikker
- C Tællinger og rundspørger
- D Undersøgelser og forskning
- E Metoder
- F Statistikoversigter

EN Classification of Eurostat publications**THEME**

- 0 Miscellaneous (pink)
- 1 General statistics (midnight blue)
- 2 Economy and finance (violet)
- 3 Population and social conditions (yellow)
- 4 Energy and industry (blue)
- 5 Agriculture, forestry and fisheries (green)
- 6 External trade (red)
- 7 Distributive trades, services and transport (orange)
- 8 Environment (turquoise)
- 9 Research and development (brown)

SERIES

- A Yearbooks and yearly statistics
- B Short-term statistics
- C Accounts and surveys
- D Studies and research
- E Methods
- F Statistics in focus

NL Classificatie van de publikaties van Eurostat**ONDERWERP**

- 0 Diverse (roze)
- 1 Algemene statistiek (donkerblauw)
- 2 Economie en financiën (paars)
- 3 Bevolking en sociale voorwaarden (geel)
- 4 Energie en industrie (blauw)
- 5 Landbouw, bosbouw en visserij (groen)
- 6 Buitenlandse handel (rood)
- 7 Handel, diensten en vervoer (oranje)
- 8 Milieu (turkoois)
- 9 Onderzoek en ontwikkeling (bruin)

SERIE

- A Jaarboeken en jaarstatistieken
- B Conjunctuurstatistieken
- C Rekening en enquêtes
- D Studies en onderzoeken
- E Methoden
- F Statistieken in het kort

SV Klassifikation av Eurostats publikationer**ÄMNE**

- 0 Diverse (rosa)
- 1 Allmän statistik (mörkblå)
- 2 Ekonomi och finans (lila)
- 3 Befolkning och sociala förhållanden (gul)
- 4 Energi och industri (blå)
- 5 Jordbruk, skogsbruk och fiske (grön)
- 6 Utrikeshandel (röd)
- 7 Handel, tjänster och transport (orange)
- 8 Miljö (turkos)
- 9 Forskning och utveckling (brun)

SERIE

- A Årsböcker och årlig statistik
- B Konjunkturstatistik
- C Redogörelser och enkäter
- D Undersökningar och forskning
- E Metoder
- F Statistiköversikter

DE Gliederung der Veröffentlichungen von Eurostat**THEMENKREIS**

- 0 Verschiedenes (rosa)
- 1 Allgemeine Statistik (dunkelblau)
- 2 Wirtschaft und Finanzen (violett)
- 3 Bevölkerung und soziale Bedingungen (gelb)
- 4 Energie und Industrie (blau)
- 5 Land- und Forstwirtschaft, Fischerei (grün)
- 6 Außenhandel (rot)
- 7 Handel, Dienstleistungen und Verkehr (orange)
- 8 Umwelt (türkis)
- 9 Forschung und Entwicklung (braun)

REIHE

- A Jahrbücher und jährliche Statistiken
- B Konjunkturstatistiken
- C Konten und Erhebungen
- D Studien und Forschungsergebnisse
- E Methoden
- F Statistik kurzgefaßt

FR Classification des publications d'Eurostat**THÈME**

- 0 Divers (rose)
- 1 Statistiques générales (bleu nuit)
- 2 Économie et finances (violet)
- 3 Population et conditions sociales (jaune)
- 4 Énergie et industrie (bleu)
- 5 Agriculture, sylviculture et pêche (vert)
- 6 Commerce extérieur (rouge)
- 7 Commerce, services et transports (orange)
- 8 Environnement (turquoise)
- 9 Recherche et développement (brun)

SÉRIE

- A Annuaires et statistiques annuelles
- B Statistiques conjoncturelles
- C Comptes et enquêtes
- D Études et recherche
- E Méthodes
- F Statistiques en bref

PT Classificação das publicações do Eurostat**TEMA**

- 0 Diversos (rosa)
- 1 Estatísticas gerais (azul-escuro)
- 2 Economia e finanças (violeta)
- 3 População e condições sociais (amarelo)
- 4 Energia e indústria (azul)
- 5 Agricultura, silvicultura e pesca (verde)
- 6 Comércio externo (vermelho)
- 7 Comércio, serviços e transportes (laranja)
- 8 Ambiente (turquesa)
- 9 Investigação e desenvolvimento (castanho)

SÉRIE

- A Anuários e estatísticas anuais
- B Estatísticas conjunturais
- C Contas e inquéritos
- D Estudos e investigação
- E Métodos
- F Estatísticas breves

Europäische Kommission
European Commission
Commission européenne

ENERGIEPREISE 1985-1998

Eine Übersicht über die Verbraucherpreise für Gas, Elektrizität und Erdölprodukte in der Europäischen Union bis 1998

ENERGY PRICES 1985-1998

A survey of consumer prices for gas, electricity and oil in the European Union up to 1998

PRIX DE L'ÉNERGIE 1985-1998

Un aperçu des prix à la consommation du gaz, de l'électricité et des produits pétroliers à l'intérieur de l'Union européenne jusqu'en 1998

Luxembourg: Office des publications officielles des Communautés européennes

1999 — 169 p. — 21 x 29,7 cm

Themenkreis 8: Umwelt und Energie (türkis)
Kategorie: Detaillierte Tabellen

Theme 8: Environment and energy (turquoise)
Collection: Detailed tables

Thème 8: Environnement et énergie (turquoise)
Collection: Tableaux détaillés

ISBN 92-828-5673-9

Preis in Luxemburg (ohne MwSt.) • Price (excluding VAT) in Luxembourg •
Prix au Luxembourg (TVA exclue): EUR 25

Eurostat sammelt und veröffentlicht zahlreiche Informationen über Energiepreise in den Mitgliedstaaten. Das Ziel dieser Veröffentlichung ist eine möglichst erschöpfende Zusammenfassung der jüngsten Preisinformationen für alle wesentlichen Energiequellen. Sie beschränkt sich demzufolge auf Entwicklungen bis zu dem Zeitpunkt, an dem die Informationen für alle diese Energiequellen zur Verfügung stehen. Aktuellere Preise für spezielle Energiequellen findet der interessierte Leser in spezialisierten Veröffentlichungen, insbesondere im wöchentlich erscheinenden **Bulletin der Kommission über Ölpreise**.

Eurostat collects and publishes a wide range of information on energy prices in the Member States. The aim of this publication is to summarise as succinctly as possible the recent price information for all the principal energy sources. It is therefore deliberately confined to trends up to the date at which information for all these energy sources is available. More recent prices for particular sources can be found in the specialised press and notably in the Commission's weekly **Oil Bulletin**.

Eurostat recueille et publie de nombreuses informations sur les prix de l'énergie dans les États membres. Le but de cette publication est de rassembler de la manière la plus synthétique possible des informations récentes de prix couvrant l'ensemble des principales sources d'énergie. Il se limite, par conséquent, à l'évolution observée jusqu'au moment où les informations pour toutes ces sources sont disponibles. Pour certaines sources d'énergie, le lecteur intéressé trouvera des données de prix plus actuelles dans les publications spécialisées, et en particulier dans le **Bulletin pétrolier** hebdomadaire de la Commission.

BELGIQUE/BELGIË

Jean De Lannoy
Avenue du Roi 202/Koningslaan 202
B-1190 Bruxelles/Brussel
Tél. (32-2) 538 43 08
Fax (32-2) 538 08 41
E-mail: jean.de.lannoy@infoboard.be
URL: http://www.jean-de-lannoy.be

La librairie européenne/De Europese Boekhandel
Rue de la Loi 244/Wetstraat 244
B-1040 Bruxelles/Brussel
Tél. (32-2) 295 26 39
Fax (32-2) 735 08 60
E-mail: mail@libeurop.be
URL: http://www.libeurop.be

Moniteur belge/Belgisch Staatsblad
Rue de Louvain 40-42/Leuvenseweg 40-42
B-1000 Bruxelles/Brussel
Tél. (32-2) 552 22 11
Fax (32-2) 511 01 84

DANMARK

J. H. Schultz Information A/S
Herstedvang 10-12
DK-2620 Albertslund
Tlf. (45) 43 63 23 00
Fax (45) 43 63 19 69
E-mail: schultz@schultz.dk
URL: http://www.schultz.dk

DEUTSCHLAND

Bundesanzeiger Verlag GmbH
Vertriebsabteilung
Amsterdamer Straße 192
D-50735 Köln
Tel. (49-221) 97 66 80
Fax (49-221) 97 66 82 78
E-Mail: vertrieb@bundesanzeiger.de
URL: http://www.bundesanzeiger.de

ΕΛΛΑΔΑ/GREECE

G. C. Eleftheroudakis SA
International Bookstore
Panepistimiou 17
GR-10564 Athina
Tel. (30-1) 331 41 80/1/2/3/4/5
Fax (30-1) 323 98 21
E-mail: elebooks@netor.gr

ESPAÑA

Boletín Oficial del Estado
Trafalgar, 27
E-28071 Madrid
Tel. (34) 915 38 21 11 (Libros),
913 84 17 15 (Suscrip.)
Fax (34) 915 38 21 21 (Libros),
913 84 17 14 (Suscrip.)
E-mail: clientes@com.boe.es
URL: http://www.boe.es

Mundi Prensa Libros, SA
Castelló, 37
E-28001 Madrid
Tel. (34) 914 36 37 00
Fax (34) 915 75 39 98
E-mail: libreria@mundiprensa.es
URL: http://www.mundiprensa.com

FRANCE

Journal officiel
Service des publications des CE
26, rue Desaix
F-75727 Paris Cedex 15
Tél. (33) 140 58 77 31
Fax (33) 140 58 77 00

IRELAND

Government Supplies Agency
Publications Section
4-5 Harcourt Road
Dublin 2
Tel. (353-1) 661 31 11
Fax (353-1) 475 27 60
E-mail: opw@iol.ie

ITALIA

Licosa SpA
Via Duca di Calabria, 1/1
Casella postale 552
I-50125 Firenze
Tel. (39-55) 064 54 15
Fax (39-55) 064 12 57
E-mail: licosa@ftbcc.it
URL: http://www.ftbcc.it/licosa

LUXEMBOURG

Messageries du livre SARL
5, rue Raiffeisen
L-2411 Luxembourg
Tél. (352) 40 10 20
Fax (352) 49 06 61
E-mail: mdl@pt.lu
URL: http://www.mdl.lu

Abonnements:

Messageries Paul Kraus
11, rue Christophe Plantin
L-2339 Luxembourg
Tél. (352) 49 98 88-8
Fax (352) 49 98 88-444
E-mail: mpk@pt.lu
URL: http://www.mpk.lu

NEDERLAND

SDU Servicecentrum Uitgevers
Christoffel Plantijnstraat 2
Postbus 20014
2500 EA Den Haag
Tel. (31-70) 378 98 80
Fax (31-70) 378 97 83
E-mail: sdu@sdu.nl
URL: http://www.sdu.nl

ÖSTERREICH

Manz'sche Verlags- und Universitätsbuchhandlung GmbH
Kohlmarkt 16
A-1014 Wien
Tel. (43-1) 53 16 11 00
Fax (43-1) 53 16 11 67
E-Mail: bestellen@manz.co.at
URL: http://www.austria.EU.net/81/manz

PORTUGAL

Distribuidora de Livros Bertrand Ld.ª
Grupo Bertrand, SA
Rua das Terras dos Vales, 4-A
Apartado 60037
P-2700 Amadora
Tel. (351-1) 495 90 50
Fax (351-1) 496 02 55

Imprensa Nacional-Casa da Moeda, EP
Rua Marquês Sá da Bandeira, 16-A
P-1050 Lisboa Codex
Tel. (351-1) 353 03 99
Fax (351-1) 353 02 94
E-mail: del.incm@mail.telepac.pt
URL: http://www.incm.pt

SUOMI/FINLAND

Akateeminen Kirjakauppa/Akademiakauppa
Keskuskatu 1/Centralgatan 1
PL/PB 128
FIN-00101 Helsinki/Helsingfors
P/Tfn (358-9) 121 44 18
F/fax (358-9) 121 44 35
Sähköposti: akatilaus@akateeminen.com
URL: http://www.akateeminen.com

SVERIGE

BTJ AB
Traktorvägen 11
S-221 82 Lund
Tfn (46-46) 18 00 00
Fax (46-46) 30 79 47
E-post: btjeu-pub@btj.se
URL: http://www.btj.se

UNITED KINGDOM

The Stationery Office Ltd
International Sales Agency
51 Nine Elms Lane
London SW8 5DR
Tel. (44-171) 873 90 90
Fax (44-171) 873 84 63
E-mail: ipa.enquiries@theso.co.uk
URL: http://www.theso.co.uk

ISLAND

Bokabud Larusar Blöndal
Skólavörðustíg, 2
IS-101 Reykjavík
Tel. (354) 551 56 50
Fax (354) 552 55 60

NORGE

Swets Norge AS
Østenjoveien 18
Boks 6512 Etterstad
N-0606 Oslo
Tel. (47-22) 97 45 00
Fax (47-22) 97 45 45

SCHWEIZ/SUISSE/SVIZZERA

Euro Info Center Schweiz
c/o OSEC
Stampfenbachstraße 85
PF 492
CH-8035 Zürich
Tel. (41-1) 365 53 15
Fax (41-1) 365 54 11
E-mail: eics@osec.ch
URL: http://www.osec.ch/eics

BÁL GARIJA

Europressa Euromedia Ltd
59, blvd Vitoshka
BG-1000 Sofia
Tel. (359-2) 980 37 66
Fax (359-2) 980 42 30
E-mail: Milena@mbox.cit.bg

ČESKÁ REPUBLIKA

ÚSIS
NIS-prodejna
Havelkova 22
CZ-130 00 Praha 3
Tel. (420-2) 24 23 14 86
Fax (420-2) 24 23 11 14
E-mail: nkosp@dec.nis.cz
URL: http://usiscr.cz

CYPRUS

Cyprus Chamber of Commerce and Industry
PO Box 1455
CY-1509 Nicosia
Tel. (357-2) 66 95 00
Fax (357-2) 66 10 44
E-mail: info@ccci.org.cy

EESTI

Eesti Kaubandus-Tööstuskoda (Estonian Chamber of Commerce and Industry)
Toom-Kooli 17
EE-0001 Tallinn
Tel. (372) 646 02 44
Fax (372) 646 02 45
E-mail: einfo@koda.ee
URL: http://www.koda.ee

HRVATSKA

Mediatrade Ltd
Pavla Hatza 1
HR-10000 Zagreb
Tel. (385-1) 43 03 92
Fax (385-1) 43 03 92

MAGYARORSZÁG

Euro Info Service
Európa Ház
Margitsziget
PO Box 475
H-1396 Budapest 62
Tel. (36-1) 350 80 25
Fax (36-1) 350 90 32
E-mail: euroinfo@mail.mata.hu
URL: http://www.euroinfo.hu/index.htm

MALTA

Miller Distributors Ltd
Malta International Airport
PO Box 25
Luqa LQA 05
Tel. (356) 66 44 88
Fax (356) 67 67 99
E-mail: gwirth@usa.net

POLSKA

Ars Polona
Krakowskie Przedmiescie 7
Skr. pocztowa 1001
PL-00-950 Warszawa
Tel. (48-22) 826 12 01
Fax (48-22) 826 62 40
E-mail: ars_pol@bevy.hsn.com.pl

ROMÂNIA

Euromedia
Str. G-ral Berthelot Nr 41
RO-70749 Bucuresti
Tel. (40-1) 315 44 03
Fax (40-1) 315 44 03

RUSSIA

CCEC
60-letiya Oktyabrya Av. 9
117312 Moscow
Tel. (7-095) 135 52 27
Fax (7-095) 135 52 27

SLOVAKIA

Centrum VTI SR
Nám. Slobody, 19
SK-81223 Bratislava
Tel. (421-7) 531 83 64
Fax (421-7) 531 83 64
E-mail: europ@ttb1.silk.stuba.sk
URL: http://www.silk.stuba.sk

SLOVENIA

Gošpodarski Vestnik
Dunajska cesta 5
SLO-1000 Ljubljana
Tel. (386) 611 33 03 54
Fax (386) 611 33 91 28
E-mail: europ@gvestnik.si
URL: http://www.gvestnik.si

TÜRKIYE

Dünya Infotel AS
100, Yil Mahallesi 34440
TR-80050 Bagcilar-Istanbul
Tel. (90-212) 629 46 89
Fax (90-212) 629 46 27
E-mail: infotel@dunya-gazete.com.tr

AUSTRALIA

Hunter Publications
PO Box 404
3067 Abbotsford, Victoria
Tel. (61-3) 94 17 53 61
Fax (61-3) 94 19 71 54
E-mail: jpdavies@ozemail.com.au

CANADA

Les éditions La Liberté Inc.
3020, chemin Sainte-Foy
G1X 3V Sainte-Foy, Québec
Tel. (1-418) 658 37 63
Fax (1-800) 567 54 49
E-mail: liberte@mediom.qc.ca

Renouf Publishing Co. Ltd
5369 Chemin Canotek Road Unit 1
K1J 9J3 Ottawa, Ontario
Tel. (1-613) 745 26 65
Fax (1-613) 745 76 60
E-mail: order.dept@renoufbooks.com
URL: http://www.renoufbooks.com

EGYPT

The Middle East Observer

41 Sherif Street
Cairo
Tel. (20-2) 393 97 32
Fax (20-2) 393 97 32
E-mail: order_book@meobserver.com.eg
URL: www.meobserver.com.eg

INDIA

EBIC India
3rd Floor, Y. B. Chavan Centre
Gen. J. Bhosale Marg.
400 021 Mumbai
Tel. (91-22) 282 60 64
Fax (91-22) 285 45 64
E-mail: ebic@giabm01.vsnl.net.in
URL: http://www.ebicindia.com

ISRAËL

ROY International
41, Mishmar Hayarden Street
PO Box 13056
61130 Tel Aviv
Tel. (972-3) 649 94 69
Fax (972-3) 648 60 39
E-mail: royil@netvision.net.il

Sub-agent for the Palestinian Authority:

Index Information Services

PO Box 19502
Jerusalem
Tel. (972-2) 627 16 34
Fax (972-2) 627 12 19

JAPAN

PSI-Japan

Asahi Sanbancho Plaza #206
7-1 Sanbancho, Chiyoda-ku
Tokyo 102
Tel. (81-3) 32 34 69 21
Fax (81-3) 32 34 69 15
E-mail: books@psi-japan.co.jp
URL: http://www.psi-japan.com

MALAYSIA

EBIC Malaysia

Level 7, Wisma Hong Leong
18 Jalan Perak
50450 Kuala Lumpur
Tel. (60-3) 262 62 98
Fax (60-3) 262 61 98
E-mail: ebic-kl@mol.net.my

PHILIPPINES

EBIC Philippines

19th Floor, PS Bank Tower
Sen. Gil J. Puyat Ave. cor. Tindalo St.
Makati City
Metro Manila
Tel. (63-2) 759 66 80
Fax (63-2) 759 66 90
E-mail: eccpcom@globe.com.ph
URL: http://www.eccp.com

SOUTH KOREA

Information Centre for Europe (ICE)

204 Woo Sol Parktel
395-185 Seogyo Dong, Mapo Ku
121-210 Seoul
Tel. (82-2) 322 53 03
Fax (82-2) 322 53 14
E-mail: euroinfo@shinbiro.com

THAILAND

EBIC Thailand

29 Vanissa Building, 8th Floor
Soi Chidlom
Ploenchit
10330 Bangkok
Tel. (66-2) 655 06 27
Fax (66-2) 655 06 28
E-mail: ebicbkk@ksc15.th.com
URL: http://www.ebicbkk.org

UNITED STATES OF AMERICA

Berman Associates

4611-F Assembly Drive
Lanham MD20706
Tel. (1-800) 274 44 47 (toll free telephone)
Fax (1-800) 865 34 50 (toll free fax)
E-mail: query@berman.com
URL: http://www.berman.com

ANDERE LÄNDER/OTHER COUNTRIES/AUTRES PAYS

Bitte wenden Sie sich an ein Büro Ihrer Wahl / Please contact the sales office of your choice / Veuillez vous adresser au bureau de vente de votre choix

CA-19-98-027-3A-S

Preis in Luxemburg (ohne MwSt.): EUR 25
Price (excluding VAT) in Luxembourg: EUR 25
Prix au Luxembourg (TVA exclue): EUR 25



AMT FÜR AMTLICHE VERÖFFENTLICHUNGEN
DER EUROPÄISCHEN GEMEINSCHAFTEN

OFFICE FOR OFFICIAL PUBLICATIONS
OF THE EUROPEAN COMMUNITIES

OFFICE DES PUBLICATIONS OFFICIELLES
DES COMMUNAUTÉS EUROPÉENNES

L-2985 Luxembourg

ISBN 92-828-5673-9

