



MÅNEDLIG STATISTIK FOR ÆG
MONATLICHE STATISTIK VON EIERN
MONTHLY STATISTICS OF EGGS
STATISTIQUES MENSUELLES DES ŒUFS
STATISTICHE MENSILI DELLE UOVA
MAANDELIJKSE STATISTIEKEN VAN EIEREN



**DE EUROPÆISKE FÆLLESSKABERS STATISTISKE KONTOR
STATISTISCHES AMT DER EUROPÄISCHEN GEMEINSCHAFTEN
STATISTICAL OFFICE OF THE EUROPEAN COMMUNITIES
OFFICE STATISTIQUE DES COMMUNAUTÉS EUROPÉENNES
ISTITUTO STATISTICO DELLE COMUNITÀ EUROPEE
BUREAU VOOR DE STATISTIEK DER EUROPESE GEMEENSCHAPPEN**

Luxembourg, Centre Européen, Boîte postale 1907 — Tél. 43011 Téléx : Comeur Lu 3423
1049 Bruxelles, Bâtiment Berlaymont, Rue de la Loi 200 (Bureau de liaison) — Tél. 7358040

Denne publikation kan fås gennem de salgssteder, som er nævnt på omslagets tredje side i hæfte.

Diese Veröffentlichung ist bei den auf der dritten Umschlagseite aufgeführten Vertriebsbüros erhältlich.

This publication is obtainable from the sales offices mentioned on the inside of the cover.

Pour obtenir cette publication, prière de s'adresser aux bureaux de vente dont les adresses sont indiquées à la page 3 de la couverture.

Per ottenere questa pubblicazione, si prega di rivolgersi agli uffici di vendita i cui indirizzi sono indicati nella 3ª pagina della copertina.

Deze publikatie is verkrijgbaar bij de verkoopkantoren waarvan de adressen op blz. 3 van het omslag vermeld zijn.

MÅNEDLIG STATISTIK FOR ÆG
MONATLICHE STATISTIK VON EIERN
MONTHLY STATISTICS OF EGGS
STATISTIQUES MENSUELLES DES ŒUFS
STATISTICHE MENSILI DELLE UOVA
MAANDELIJKSE STATISTIEKEN VAN EIEREN

11/1978

In diesem Heft:
In present volume :
Dans la présente brochure :

Rugeristatistik	- Rugeæg - Daggamle Kyllinger - Udenrigshandel med daggamle kyllinger
Brüteierstatistik	- Eingelegte Bruteier - Geschlüpfte Küken, zur Verwendung bestimmt - Aussenhandel mit Küken
Hatchery Statistics	- Eggs put into incubation - Chicks hatched - External trade in chicks
Statistique des couvoirs	- Oeufs mis en incubation - Poussins éclos utilisés - Commerce extérieur des poussins
Statistica degli incubatoi	- Uova da cova messe in incubazione - Pulcini usciti utilizzati - Commercio esterno dei pulcini
Broederijstatistiek	- Ingelegde broedeieren - Uitgekomen kuikens - In- en uitvoer van kuikens

AUSSENHANDEL MIT EIER UND GEFLUEGELFLEISCH – Erstes Semester 1978
EXTERNAL TRADE IN EGGS AND POULTRYMEAT – First half-year 1978
COMMERCE EXTERIEUR DES ŒUFS ET DE LA VIANDE DE VOLAILLE – Premier semestre 1978

Manuskript abgeschlossen am: 29.11.1978
Manuscrit terminé le: 29.11.1978

Indholdsgengivelse kun tilladt med angivelse af kilde
Inhaltswiedergabe nur mit Quellennachweis gestattet
Reproduction of the contents of this publication is subject to acknowledgment of the source
La reproduction des données est subordonnée à l'indication de la source
La riproduzione del contenuto è subordinata alla citazione della fonte
Het overnemen van gegevens is toegestaan mits met duidelijke bronvermelding

Printed in Belgium 1978

Kat./Cat.: CA-AG-78-011-6A-C

INHOLDSFORTEGNELSE

FORORD & NOTER TIL METODIKEN

GRAFIK:

- Nyplaceringer af Kyllinger
- Indeks over producentpriser

TABELLER:

NYPLACERINGER AF KYLLINGER 0

AEG INDLAGT I RUGEMASKINE for produktion af

- Kyllinger af æglægningsrace (Avls- og formerings) 1-2
- Kyllinger af kødrace (Avls- og formerings) 3-4
- Kyllinger af æglægningsrace (Brugs) 5-6
- Kyllinger af kødrace (Brugs) 7-8
- Kyllinger af blandet race (Brugs) 9-10
- Ællinger (Brugs) 11-12
- Gaes (Brugs) 13-14
- Kalkunerkyllinger (Brugs) 15-16
- Perlehøns (Brugs) 17-18

INDENLANDSKE PRODUKTION AF KYLLINGER

- Æglægningsrace (Avls- og formerings) 19-20
- Kødrace (Avls- og formerings) 21-22
- Hønekyllinger til æglægning (Brugs) 23-24
- Hønekyllinger til fedning (Brugs) 25-26
- Hønekyllinger af blandet race (Brugs) 27-28
- Slægtehanekyllinger (Brugs) 29-30
- Aender (Brugs) 31-32
- Gaes (Brugs) 33-34
- Kalkuner (Brugs) 35-36
- Perlehøns (Brugs) 37-38

INDFØRSEL FRA TREDJELANDE

- Hønekyllinger til æglægning (Avls- og formerings) 39-40
- Hønekyllinger til fedning (Avls- og formerings) 41-42
- Hønekyllinger til æglægning (Brugs) 43-44
- Hønekyllinger til fedning (Brugs) 45-46

UDFØRSEL TIL TREDJELANDE

- Hønekyllinger til æglægning (Avls- og formerings) 47-48
- Hønekyllinger til fedning (Avls- og formerings) 49-50
- Hønekyllinger til æglægning (Brugs) 51-52
- Hønekyllinger til fedning (Brugs) 53-54

DEFINITIONER

INHALTSVERZEICHNIS

VORWORT & METHODISCHE ANMERKUNGEN GRAFIKEN

GRAFIKEN:

- Aufstellung der Küken
- Index der Erzeugerpreise

TABELLEN:

AUFSTELLUNG DER KÜKEN

EINGELEGT EIER zur Erzeugung von

- Hühnerküken der Legerassen (Zucht und Vermehrung)
- Hühnerküken der Mastrassen (Zucht und Vermehrung)
- Hühnerküken der Legerassen (Gebrauch)
- Hühnerküken der Mastrassen (Gebrauch)
- Hühnerküken der Mischrassen (Gebrauch)
- Entenküken (Gebrauch)
- Gänseküken (Gebrauch)
- Truthühnerküken (Gebrauch)
- Perhühnerküken (Gebrauch)

EIGENERZEUGUNG DER KÜKEN

- Legehennen (Zucht und Vermehrung)
- Schlachthühnerküken (Zucht und Vermehrung)
- Hühnerküken der Legerassen (Gebrauch)
- Hühnerküken der Mastrassen (Gebrauch)
- Hühnerküken der Mischrassen (Gebrauch)
- Aussortierte Hahnenküken (Gebrauch)
- Enten (Gebrauch)
- Gänse (Gebrauch)
- Truthühner (Gebrauch)
- Perlhühner (Gebrauch)

EINFUHR AUS DRITTLÄNDER

- Hühnerküken der Legerassen (weibliche Zucht- und Vermehrungsküken)
- Hühnerküken der Mastrassen (weibliche Zucht- und Vermehrungsküken)
- Hühnerküken der Legerassen (Gebrauchsküken)
- Hühnerküken der Mastrassen (Gebrauchsküken)

AUSFUHR NACH DRITTLÄNDER

- Hühnerküken der Legerassen (weibliche Zucht- und Vermehrungsküken)
- Hühnerküken der Mastrassen (weibliche Zucht- und Vermehrungsküken)
- Hühnerküken der Legerassen (Gebrauchsküken)
- Hühnerküken der Mastrassen (Gebrauchsküken)

DEFINITIONEN

TABLE OF CONTENTS

PREFACE & METHODOLOGICAL NOTE

GRAPHS:

- New placings of chicks
- Index of producer prices

TABLES:

NEW PLACINGS OF CHICKS

0

EGGS PLACED IN INCUBATION for the production of

- Chicks of laying stock (parent and grandparent) 1-2
- Chicks of meat stock (parent and grandparent) 3-4
- Chicks of laying stock (utility) 5-6
- Chicks of meat stock (utility) 7-8
- Chicks of mixed stock (utility) 9-10
- Ducks (utility) 11-12
- Geese (utility) 13-14
- Turkeys (utility) 15-16
- Guinea-fowls (utility) 17-18

INDIGENOUS PRODUCTION OF CHICKS

- Laying stock (parent and grandparent females) 19-20
- Meat stock (parent and grandparent females) 21-22
- Laying stock: females for laying (utility) 23-24
- Meat stock: chicks for fattening (utility) 25-26
- Mixed stock (utility) 27-28
- Cockerels for sexing (utility) 29-30
- Ducks (utility) 31-32
- Geese (utility) 33-34
- Turkeys (utility) 35-36
- Guinea-fowls (utility) 37-38

IMPORTS FROM THIRD COUNTRIES

- Laying stock: parent and grandparent females 39-40
- Meat stock: parent and grandparent females 41-42
- Laying stock: females for laying 43-44
- Meat stock: chicks for fattening 45-46

EXPORTS FOR THIRD COUNTRIES

- Laying stock: parent and grandparent females 47-48
- Meat stock: parent and grandparent females 49-50
- Laying stock: females for laying 51-52
- Meat stock: chicks for fattening 53-54

DEFINITIONS

TABLE DES MATIERES

AVANT-PROPOS & NOTE METHODOLOGIQUE

GRAPHIQUES :

- Mises en place de poussins
- Indices des prix à la production

TABLEAUX :

MISES EN PLACE DE POUSSINS

OEUFS MIS EN INCUBATION pour la production de

- Poussins de race ponte (sélection et multiplication)
- Poussins de race chair (sélection et multiplication)
- Poussins de race ponte (utilisation)
- Poussins de race chair (utilisation)
- Poussins de race mixte (utilisation)
- Canetons (utilisation)
- Oisons (utilisation)
- Dindonneaux (utilisation)
- Pintadeaux (utilisation)

PRODUCTION INDIGENE DE POUSSINS

- Poulettes de race ponte (sélection et multiplication)
- Poulettes de race chair (sélection et multiplication)
- Poulettes de race ponte (utilisation)
- Poussins de race chair (utilisation)
- Poussins de race mixte (utilisation)
- Coquelets de sexage (utilisation)
- Canetons (utilisation)
- Oisons (utilisation)
- Dindonneaux (utilisation)
- Pintadeaux (utilisation)

IMPORTATIONS DES PAYS-TIERS

- Poulettes de race ponte (sélection et multiplication)
- Poulettes de race chair (sélection et multiplication)
- Poulettes de race ponte (utilisation)
- Poussins de race chair (utilisation)

EXPORTATIONS VERS PAYS-TIERS

- Poulettes de race ponte (sélection et multiplication)
- Poulettes de race chair (sélection et multiplication)
- Poulettes de race ponte (utilisation)
- Poussins de race chair (utilisation)

DEFINITIONS

INDICE

PREFAZIONE & CONSIDERAZIONE METODOLOGICHE

GRAFICI :

- Nuove immissioni di pulcini
- Indice dei prezzi alla produzione

TABELLE :

NUOVE IMMISSIONI DI PULCINI 0

UOVA MESSE IN INCUBAZIONE per la produzione di

- Pulcini da produzione di uova (moltipl. e riproduzione) 1-2
- Pulcini da carne (moltipl. e riproduzione) 3-4
- Pulcini da produzione di uova (utilizzo) 5-6
- Pulcini da carne (utilizzo) 7-8
- Pulcini di razza mista (utilizzo) 9-10
- Anatre (utilizzo) 11-12
- Oche (utilizzo) 13-14
- Tacchini (utilizzo) 15-16
- Faraone (utilizzo) 17-18

PRODUZIONE INTERNA DI PULCINI

- Pulcini da produzione di uova (moltipl. e riproduzione) 19-20
- Pulcini da carne (moltipl. e riproduzione) 21-22
- Femmine da produzione di uova (utilizzo) 23-24
- Pulcini da carne (utilizzo) 25-26
- Pulcini di razza mista (utilizzo) 27-28
- Galletti di sessaggio (utilizzo) 29-30
- Anatre (utilizzo) 31-32
- Oche (utilizzo) 33-34
- Tacchini (utilizzo) 35-36
- Faraone (utilizzo) 37-38

IMPORTAZIONI DAI PAESI TERZI

- Femmine da produzione di uova (sel. + moltipl.) 39-40
- Pulcini da carne (selezione + moltiplicazione) 41-42
- Femmine da produzione di uova (utilizzo) 43-44
- Pulcini da carne (utilizzo) 45-46

ESPORTAZIONI VERSO I PAESI TERZI

- Femmine da produzione di uova (sel. + moltipl.) 47-48
- Pulcini da carne (selezione + moltiplicazione) 49-50
- Femmine da produzione di uova (utilizzo) 51-52
- Pulcini da carne (utilizzo) 53-54

DEFINIZIONI

INHOUDSOPGAVE

VOORWOORD & OPMERKINGEN BETREFFENDE DE METHODE

GRAFIEKEN :

- Geplaatste kuikens
- Index van producentenprijzen

TABELLEN :

GEPLAATSTE KUIKENS

INGELEEGDE BROEDEIEREN voor de produktie van

- Kuikens van legrassen (selectie en vermeerdering)
- Kuikens van slachtrassen (selectie en vermeerdering)
- Kuikens van de legrassen (gebruik)
- Kuikens van slachtrassen (gebruik)
- Kuikens van de gemengde rassen (gebruik)
- Eenden (gebruik)
- Ganzen (gebruik)
- Kalkoenen (gebruik)
- Parelhoenders (gebruik)

BINNENLANDSE PRODUKTIE VAN KUIKENS

- Legkuikens (selectie en vermeerdering)
- Slachtkuikens (selectie en vermeerdering)
- Legkuikens (gebruik)
- Slachtkuikens (gebruik)
- Kuikens van gemengde rassen (gebruik)
- Slachthaantjes (gebruik)
- Eenden (gebruik)
- Ganzen (gebruik)
- Kalkoenen (gebruik)
- Parelhoenders (gebruik)

INVOER UIT DERDE LANDEN

- Legkuikens (selectie en vermeerdering)
- Slachtkuikens (selectie en vermeerdering)
- Legkuikens (gebruik)
- Slachtkuikens (gebruik)

UITVOER NAAR DERDE LANDEN

- Legkuikens (selectie en vermeerdering)
- Slachtkuikens (selectie en vermeerdering)
- Legkuikens (gebruik)
- Slachtkuikens (gebruik)

DEFINITIES

FORORD

I denne serie "Måndlig statistik for æg" offentliggør EURO-STAT. Denne publikation omfatter de statistikker, som medlemsstaterne fremsender i Kommissionens forordning (EØF) nr. 1868/77 af 29. juli 1977 om anvendelse af artikel 10 i Rådets forordning (EØF) nr. 2782/72 om produktion og afsætning af rugeæg og kyllinger af fjerkræ⁽¹⁾.

Disse forordninger foreskriver fællesskabsundersøgelser hos rugerierne fra januar 1973. I nærværende meddelelse indeholdes dataene vedrørende rugeæg indlagt i rugemaskine og udklækkede og anvendte kyllinger, opdelt efter fjerkræart og anvendelseskategori eller race, samt dataene vedrørende handelen med tredjelande.

(1) EFT nr. L 209 af 17.8.1977, side 1.

Bemærkninger

- Kodning af serierne: se tabeller nedenfor. Disse seriekoder er angivet i yderste venstre Kolonne af hver tabel undtagen i de summariske tabeller.
- I tilfælde, hvor visse data for en medlemsstats vedkommende omfattes af den statistiske tavshedspligt (S), er totalerne og de kumulerede tal EUR ufuldstændige.
- De anførte data kan ændres til enhver tid. Den seneste publikation indeholder de pålideligste disponible dataserier.

*
* *
*

BEMÆRKNINGER FOR HVERT LAND

Forbundsrepublikken Tyskland — Hermedregnes ikke områderne Hamburg, Bremen og Berlin.

Frankrig — Oplysningerne indsamles ved rundspørger hos rugerierne og en særlig rundspørge blandt personer, der beskæftiger sig med fjerkræforædling. Oplysningerne vedrører perioder på 4-5 uger (marts, juni, september og december).

MEDDELELSE OM DEN FORESKREVNE

Undersøgelsesfelt: Undersøgelserne foretages hos rugerier med en kapacitet på mindst 1000 æg indlagt i rugemaskine.

Definitioner: Definitionerne af kategorier og typer rugeæg og daggamle kyllinger er offentliggjort i Rådets forordning (EØF) nr. 2782/75 af 1. november 1975 og gengives i vedlagte bilag.

Enheder: I fællesskabstabellerne i bilag I til forordning (EØF) nr. 1868/77 noteres resultaterne i tusinder. Visse nationale data indføres med decimaler.

Udformning af månedsskemaet

Del I:

A. Æg indlagt i rugemaskine

Omfatter alle æg (den nationale produktion + indførsel fra andre fællesskabslande og fra tredjelande), som er indlagt i rugemaskine i rugerier, uanset eventuel senere udførsel af kyllinger til andre fællesskabslande eller tredjelande.

B. Egenproduktion

Omfatter de i rugerierne udrugede kyllinger samt kyllinger som senere eksporteres til tredjelande eller Fællesskabslande, men undelukker kyllinger importeret fra tredjelande eller Fællesskabslande.

Del II:

Udenrigshandelen med kyllinger

Undelukkende de fra tredjelande indførte kyllinger eller de til tredjelande udførte kyllinger.

MÅNEDS OVERSIGT OVER PRODUKTIONEN OG AFSÆTNINGEN AF RUGEÆG OG KYLLINGER AF FJERKRÆ
DEL I

A. Hægte rugeæg	haner, høner, kyllinger			ænder	gæs	kalkuner	perlehøns
	æg-lægning	kød	blandet				
avl formering ⁽¹⁾	120	220					
brug	110	210	310	410	510	610	710
B. De anvendte kyllingers bestemmelse	haner, høner, kyllinger			ænder	gæs	kalkuner	perlehøns
	æg-lægning	kød	blandet				
avlshønekyllinger formeringshønekyllinger ⁽¹⁾	151	251					
hønekyllinger til æglægning	171		361				
hane- og hønekyllinger til opfødning		281		481	581	681	781
frasorterede hanekyllinger til opfødning		181					

DEL II

Indførsel fra og udførsel til tredjelande

INDFØRSEL							
kyllinger: avlshønekyllinger formeringshønekyllinger ⁽¹⁾	152	252		442	542		742
kyllinger: brug	172	282	362			682	
UDFØRSEL							
kyllinger: avlshønekyllinger formeringshønekyllinger ⁽¹⁾	153	253		443	543		743
kyllinger: brug	173	283	363			683	

(1) Medlemsstaterne sonderer så vidt muligt mellem avl og formering.

VORWORT

EUROSTAT gibt im Rahmen der Reihe "Monatliche Statistik von Eiern" die Aufstellungen, die von den Mitgliedstaaten gemäß Verordnung (EWG) Nr. 1868/77 der Kommission vom 29. Juli 1977 zur Anwendung von Artikel 10 der Verordnung (EWG) 2782/75 des Rates über die Erzeugung und den Verkehr mit Bruteiern und Küken von Hausgeflügel⁽¹⁾ übermittelt werden.

Diese Verordnungen schreiben von Januar 1973 an Gemeinschaftserhebungen bei den Brütereien vor. Das vorliegende Mitteilungsblatt enthält die Angaben über eingelegte Bruteier sowie über geschlüpfte und verwendete Küken, aufgliedert nach Geflügelarten und Art der Verwendung oder Rasse, und ferner die Angaben über den Außenhandel mit Drittländern.

(1) ABl. Nr. L 209 vom 17.8.1977, S. 1.

Hinweise

1. Kodifizierung: siehe Tabelle unten. Der Kode der betreffenden Reihe erscheint jeweils in der oberen linken Ecke jeder Tabelle außer bei den zusammengefaßten Tabellen.
2. Falls für einen Mitgliedstaat bestimmte Angaben der statistischen Geheimhaltung unterliegen (S), gelten die Gesamtsummen und kumulierten Summen EUR als Teilergebnisse.
3. Die Angaben können stets in der Folgezeit geändert werden. Die letzte Veröffentlichung enthält jeweils die besten verfügbaren Reihen.

* * *

BEMERKUNGEN NACH LÄNDERN

Bundesrepublik Deutschland — Nicht inbegriffen sind die Gebiete von Hamburg, Bremen und Berlin (West).

Frankreich — Die Angaben werden durch Erhebungen bei den Brütereien und eine Sondererhebung bei den Züchtern von Geflügelstämmen eingeholt. Sie erstrecken sich auf vier oder fünf Wochen (März, Juni, September und Dezember).

METHODISCHE ANMERKUNGEN

Erhebungsbereich: Die Erhebungen werden bei Brütereien mit einem Fassungsvermögen von 1000 und mehr eingelegten Bruteiern durchgeführt.

Bezeichnungen: Die Bezeichnungen der Klassen und Typen von Bruteiern und Eintagsküken wurden in der Verordnung (EWG) Nr. 2782/75 des Rates vom 1. November 1975 veröffentlicht und sind im Anhang wiedergegeben.

Einheiten: Die Gemeinschaftstabellen des Anhangs I der Verordnung (EWG) 1868/77 sehen vor, daß die Ergebnisse in 1000 Stück ausgedrückt werden. Einige nationale Ergebnisse werden mit Dezimalstellen angegeben. Gerundet.

Aufmachung des monatlichen Dokuments

I. Teil:

A. Eingelegte Bruteier

Sämtliche in Brütereien eingelegte Bruteier (Inlanderzeugung plus Einfuhren aus Gemeinschafts- und Drittländern) ohne Berücksichtigung etwaiger späterer Ausfuhren von Küken nach anderen Gemeinschaftsländern oder nach Drittländern.

B. Eigenerzeugung

Alle in der Brüterei ausgeschlüpfte Küken, einschließlich derjenigen, die nachträglich ausgeführt werden, aber ausschließlich derjenigen, die aus Drittländern oder Gemeinschaftsländern eingeführt werden.

II. Teil:

Außenhandel mit Küken

Ausschließlich aus Drittländern eingeführte oder nach Drittländern ausgeführte Küken.

MONATLICHE AUFSTELLUNG ÜBER DIE ERZEUGUNG VON UND DEN VERKEHR MIT BRUTEIERN UND KÜKEN
VON HAUSGEFLÜGEL

TEIL I

A. Eingelegte Bruteier zur Erzeugung von	Hühner			Enten	Gänse	Truthühner	Perlhühner
	Legerassen	Mastrassen	Küken gemischter Verwendbarkeit				
Zucht- und Vermehrungsküken ⁽¹⁾	120	220					
Gebrauchsküken	110	210	310	410	510	610	710
B. Geschlüpfte Küken, zur Verwendung bestimmt als							
weibliche Zucht- und Vermehrungsküken ⁽¹⁾	Hühner			Enten	Gänse	Truthühner	Perlhühner
	Legerassen	Mastrassen	Küken gemischter Verwendbarkeit				
Gebrauchslegeküken	151	251					
männliche und weibliche Gebrauchsschlachtküken	171		361	481	581	681	781
assortierte Hahnenküken		181					

TEIL II

Einfuhren aus und Ausfuhren nach Drittländern

EINFUHREN							
Küken: weibliche Zucht- und Vermehrungsküken ⁽¹⁾	152	252		442	542		742
Küken: Gebrauchsküken	172	282	362			682	
AUSFUHREN							
Küken: weibliche Zucht- und Vermehrungsküken ⁽¹⁾	153	253		443	543		743
Küken: Gebrauchsküken	173	283	363			683	

(1) Soweit möglich, unterscheiden die Mitgliedstaaten zwischen Zucht- und Vermehrungsküken.

PRELIMINARY REMARKS

In the series of "Monthly statistics of eggs", EUROSTAT is presenting all the statistics forwarded by Member States under Council Regulation (EEC) No. 1868/77 of the Commission of 29 July 1977, implementing Article 10 of Council Regulation (EEC) 2782/75 on the production and marketing of eggs for hatching and of farmyard poultry chicks⁽¹⁾.

The Regulations state that hatcheries must send in Community returns from January 1973 onwards. This bulletin gives data on eggs for hatching placed in incubation and on the use of hatched chicks, divided up into poultry types and utility and breeding categories, together with information on external trade with third countries.

(1) OJ No. L 209 of 17.8.1977, p. 1.

Notes

1. Coding: see the table below. The code for each series appears at the top lefthand corner of each table, except in the summary tables.
2. Where certain information is confidential (S) for a particular Member State, the EUR totals and cumulative totals are only partial.
3. All information is subject to subsequent amendment. The best available series will be found in the most recent publication.

* * *

REMARKS FOR EACH COUNTRY

German F.R. — Excluding Hamburg, Bremen and Berlin.

France — Data have been obtained from surveys of hatcheries and from a special survey covering poultry breed selectors. Figures refer to 4 or 5 week periods (March, June, September and December).

NOTES ON THE SURVEY METHOD

Field of survey: The survey covers hatcheries with a capacity of 1000 or more eggs placed in incubation.

Definitions: Definitions of the categories and types of eggs for hatching and day-old chicks were published in Council Regulation (EEC) No. 2782/75 of 29 October 1975 and are given in the Annex.

Units: The Community tables in Annex I of Regulation (EEC) No. 1868/77 ask for figures to be given in thousands. Some national figures have been entered with decimals.

Presentation of monthly summary

Part I:

A. Eggs placed in incubation

Covers all eggs (domestic production plus eggs imported from Community countries and third countries) placed in incubation in hatcheries, regardless of any subsequent exports of chicks to other Community countries or third countries.

B. Indigenous production

All chicks hatched in the hatchery, including those subsequently exported to third or Communities countries, but excluding chicks imported as such from third or Communities countries.

Part II:

External trade in chicks

Only includes chicks imported from third countries or exported to third countries.

MONTHLY SUMMARY OF PRODUCTION AND MARKETING OF EGGS FOR HATCHING AND OF FARMYARD POULTRY CHICKS

PART I

A. Eggs for hatching placed in incubation	Cocks, hens, chickens			Ducks	Geese	Turkeys	Guinea fowl
	laying	meat	mixed				
Grandparent and parent ⁽¹⁾	120	220					
Utility	110	210	310	410	510	610	710
B. How chicks are used	Cocks, hens, chickens			Ducks	Geese	Turkeys	Guinea fowl
	laying	meat	mixed				
Grandparent and parent females ⁽¹⁾	151	251					
Utility females for laying	171		361				
Males and females for fattening		281		481	581	681	781
Cockerels for sexing		181					

PART II

Imports from and exports to non-member countries

IMPORTS							
Chicks: grandparent females parent females ⁽¹⁾	152	252		442	542		742
Chicks: Utility	172	282	362			682	
EXPORTS							
Chicks: grandparent females parent females ⁽¹⁾	153	253		443	543		743
Chicks: Utility	173	283	363			683	

(1) Where possible Member States shall distinguish between grandparent and parent.

AVANT-PROPOS

Dans cette série "Statistiques mensuelles des oeufs", l'EURO-STAT présente les statistiques transmises par les Etats membres en application du règlement (CEE) n° 1868/77 de la Commission du 29 juillet 1977, portant application de l'article 10 du règlement (CEE) n° 2782/75 du Conseil concernant la production et la commercialisation des oeufs à couver et des poussins de volailles de basse-cour⁽¹⁾.

Ces règlements prescrivent des enquêtes communautaires auprès des accouveurs à partir du mois de janvier 1973. Dans le présent bulletin sont reprises les données relatives aux oeufs à couver mis en incubation et aux poussins éclos et utilisés, ventilés par espèces de volaille et catégories d'utilisation ou de race, ainsi que les données concernant le commerce extérieur avec les pays-tiers.

(1) JO n° L 209 du 17.8.1977, p. 1.

Avertissement

1. Codification : voir tableau ci-dessous. Le code de la série concernée apparaît dans le coin supérieur gauche de chaque tableau, sauf dans les tableaux récapitulatifs.
2. Lorsque pour un Etat membre certaines données sont couvertes par le secret statistique (S), les totaux et cumuls EUR sont partiels.
3. Les données sont toujours susceptibles d'être modifiées par la suite. La dernière publication donne les meilleures séries disponibles.

*
* *
*

REMARQUES PAR PAYS

Allemagne R.F. — Non compris le territoire du Hambourg, de Brême et de Berlin.

France — Les données sont relevées par des enquêtes auprès des accouveurs et une enquête spéciale auprès des sélectionneurs de souches avicoles. Les données portent sur des périodes de 4 ou 5 semaines (mars, juin, septembre et décembre).

NOTE METHODOLOGIQUE

Champ d'enquête : Les enquêtes sont réalisées auprès des couvoirs d'une capacité de 1000 et plus d'oeufs mis en incubation.

Définitions : Les définitions des catégories et types d'oeufs à couver et des poussins d'un jour sont publiées dans le règlement (CEE) 2782/75 du Conseil du 29 octobre 1975 et sont reprises en annexe.

Unités : Les tableaux communautaires de l'annexe I du règlement (CEE) 1868/77 prévoient la fourniture des résultats en 1000 pièces. Certaines données nationales sont introduites avec des décimales.

Présentation du document mensuel

I^o Partie :

A. Oeufs mis en incubation

Comprend tous les oeufs (production nationale + importés des pays de la Communauté et des pays tiers) mis en incubation dans les couvoirs indépendamment des exportations éventuelles ultérieures de poussins vers d'autres pays de la Communauté ou vers les pays tiers.

B. Production indigène

Comprend tous les poussins éclos dans le couvoir, y compris ceux exportés ultérieurement, mais non compris ceux importés de pays tiers ou des pays de la Communauté.

II^o Partie :

Commerce extérieur de poussins

Comprend uniquement les poussins importés des pays tiers ou exportés vers les pays tiers.

RECAPITULATIF MENSUEL CONCERNANT LA PRODUCTION ET LA COMMERCIALISATION DES OEUFS A COUVER ET DES POUSSINS DE VOLAILLES DE BASSE-COUR

PARTIE I

A. Oeufs à couver mis en incubation	Coqs, poules, poulets			Canards	Oies	Dindes	Pintades
	ponte	chair	mixte				
Sélection Multiplication ⁽¹⁾	120	220					
Utilisation	110	210	310	410	510	610	710
B. Destination des poussins utilisés							
	Coqs, poules, poulets			Canards	Oies	Dindes	Pintades
	ponte	chair	mixte				
Femelles de sélection et de multiplication	151	251					
Femelles d'utilisation ponte	171		361				
Engraissement mâles et femelles		281		481	581	681	781
Coquelets de sexage		181					

PARTIE II

Importations des et exportations vers les pays tiers

IMPORTATIONS							
Poussins : femelles de sélection femelles de multiplication ⁽¹⁾	152	252		442	542		742
Poussins : utilisation	172	282	362			682	
EXPORTATIONS							
Poussins : femelles de sélection femelles de multiplication ⁽¹⁾	153	253		443	543		743
Poussins : utilisation	173	283	363			683	

(1) Les Etats membres font, si possible, la distinction entre sélection et multiplication.

PREFAZIONE

EUROSTAT presenta, nel quadro della serie "Statistiche mensili delle uova", i dati statistici trasmessi dagli Stati membri in applicazione degli regolamento (CEE) n. 1868/77 della Commissione, del 29 luglio 1977, recante applicazione del regolamento (CEE) n. 2782/72 del Consiglio relativo alla produzione e alla commercializzazione di uova da cova e pulcini di volatili da cortile⁽¹⁾.

Detti regolamenti prescrivono che dal mese di gennaio del 1973, si effettuino delle indagini comunitarie presso i centri d'incubazione. Nel presente bollettino sono riportati i dati relativi alle uova da cova messe in incubazione e ai pulcini nati e utilizzati, suddivisi per specie di volatili e per categorie d'utilizzazione o di razza, nonché i dati relativi al commercio estero con i paesi terzi.

(1) GU n. L 209 dal 17.8.1977, pag. 1.

Avvertenze

1. Codificazione : vedasi tabella seguente. Il codice della serie in questione figura nell'angolo superiore sinistro di ciascuna tabella, salvo le tabelle riassuntive.
2. Quando per un Stato membro determinati dati sono coperti da segreto statistico (S), i totali ed i cumuli EUR sono parziali.
3. I dati sono sempre suscettibili di ulteriori modifiche. L'ultima pubblicazione riporta le migliori serie disponibili.

* * *

OSSERVAZIONI PER PAESE

Repubblica federale tedesca — esclusi i territori di Amburgo, di Brema e di Berlino.

Francia — I dati sono rilevati mediante indagini condotte presso i centri d'incubazione e un'indagine speciale presso i selezionatori della razze avicole. I dati si riferiscono a periodi di 4 - 5 settimane (marzo, giugno, settembre e dicembre).

NOTA METODOLOGICA

Campo d'indagine : Le indagini sono effettuate presso centri d'incubazione della capacità di 1000 e più uova messe in incubazione.

Definizioni : Le definizioni delle categorie e dei tipi di uova da cova e dei pulcini di un giorno sono pubblicate nel regolamento CEE 2782/75 del Consiglio del 1 novembre 1975 e sono riportate in allegato.

Unità : Le tabelle comunitarie dell'allegato I del regolamento CEE 1868/77 prevedono che i risultati vengano forniti in migliaia. Determinati dati nazionali sono riportati con cifre decimali.

Presentazione del documento mensile

I^o Parte :

A. Uova messe in incubazione

Comprende tutte le uova (produzione nazionale + uova importate dai paesi della Comunità e dai paesi terzi) immesse nelle incubatrici, indipendentemente dalle eventuali ulteriori esportazioni di pulcini verso altri paesi della Comunità o verso i paesi terzi.

B. Produzione nazionale

Tutti i pulcini nati nei centri d'incubazione, ivi compresi quelli ulteriormente esportati, ma senza tener conto di quelli importati dai paesi terzi o dai paesi della Comunità.

II^o Parte :

Commercio estero dei pulcini

Comprende esclusivamente i pulcini importati dai paesi terzi o esportati verso i paesi terzi.

TABELLA RIASSUNTIVA MENSILE CONCERNENTE LA PRODUZIONE E LA COMMERCIALIZZAZIONE DELLE UOVA DA COVA E DEI PULCINI DI VOLATILI DA CORTILE

PARTE I							
A. Uova da cova messe in incubazione	Galli, galline, polli			Anatre	Oche	Tacchini	Faraone
	Produzione di uova	Carne	Uso misto				
Selezione Moltiplicazione ⁽¹⁾	120	220					
Utilizzazione	110	210	310	410	510	610	710
B. Destinazione dei pulcini utilizzati	Galli, galline, polli			Anatre	Oche	Tacchini	Faraone
	Produzione di uova	Carne	Uso misto				
	Femmine per la selezione e la moltiplicazione ⁽¹⁾	151	251				
	Femmine destinate alla produzione di uova	171		361			
	Ingrasso maschi e femmine		281		481	581	681
Galletti di sessaggio		181					
PARTE II							
Scambi coi paesi terzi (importazioni ed esportazioni)							
IMPORTAZIONI							
Pulcini : Femmine per la selezione Femmine per la moltiplicazione ⁽¹⁾	152	252		442	542		742
Pulcini : Utilizzazione	172	282	362			682	
ESPORTAZIONI							
Pulcini : Femmine per la selezione Femmine per la moltiplicazione ⁽¹⁾	153	253		443	543		743
Pulcini : Utilizzazione	173	283	363			683	

(1) Gli Stati membri effettuano nella misura del possibile la distinzione tra selezione e moltiplicazione.

INLEIDING

In deze reeks "Maandelijkse Statistieken van Eieren" EURO-STAT publiceert de statistieken die door de Lid-Staten zijn toegezonden op grond van de Verordening (EEG) nr. 1868/77 van de Commissie van 29 juli 1977, houdende uitvoeringsbepalingen inzake artikel 10 van Verordening (EEG) nr. 2782/75 van de Raad betreffende de productie van en de handel in broedeieren en kuikens van pluimvee⁽¹⁾.

Op grond van deze verordeningen worden vanaf de maand januari 1973 communautaire enquêtes bij broederijen gehouden. In de onderhavige publikatie worden nogmaals de gegevens opgenomen betreffende de ingelegde broedeieren en de uitgekomen gebruikte kuikens, onderverdeeld naar pluimveesoort en gebruikscategorie of ras, alsmede de gegevens betreffende de invoer uit en de uitvoer naar derde landen.

(1) Publikatieblad nr. L 209 van 17.8.1977, blz. 1.

N.B. :

1. Kodering : tabel hieronder. Het kodenummer van betreffende reeks verschijnt in het linker boven gedeelte van elke tabel, uitgezonderd in de samenvattende.
2. Wanneer voor een Lid-Staat bepaalde gegevens onder de statistische geheimhouding vallen, zijn de totalen en de cumulatieve totalen EUR niet volledig.
3. De gegevens kunnen achteraf steeds worden gewijzigd. In de laatste publikatie staan de meest recente beschikbare resultaten.

* * *

OPMERKINGEN PER LAND

B.R. Duitsland – Exclusief Hamburg, Bremen en Berlijn.

Frankrijk – De gegevens zijn opgenomen aan de hand van de enquêtes bij broederijen en een speciale enquête bij verdelingsbedrijven voor pluimvee. De gegevens hebben betrekking op perioden van vier of vijf weken (maart, juni, september en december).

METHODOLOGISCHE OPMERKINGEN

Enquêtegebied : De enquêtes worden gehouden bij broederijen met een capaciteit van 1000 of meer broedeieren.

Definities : De definities van de categorieën en soorten broedeieren en eendagskuikens zijn gepubliceerd in de Verordening (EEG) 2782/75 van de Raad van 1 november 1975, die als bijlage is toegevoegd.

Eenheden : In de communautaire tabellen van bijlage I van de Verordening (EEG) nr. 1868/77 moeten de gegevens per duizend stuks worden vermeld. Bepaalde nationale gegevens zijn in de decimalen uitgedrukt.

Opstelling van de maandelijkse statistiek

Deel I :

A. Ingelegde broedeieren

Omvat alle bij de broederijen ingelegde eieren (landelijke productie plus invoer uit de landen van de Gemeenschap en derde landen), afgezien van eventuele uitvoer van kuikens naar andere landen van de Gemeenschap of naar derde landen.

B. Landelijke productie

Omvat alle in de broederijen uitgekomen kuikens; de later uitgevoerde kuikens zijn meegerekend, maar niet de ingevoerde kuikens.

Deel II :

In- en uitvoer van kuikens

Omvat uitsluitend uit derde landen ingevoerde kuikens of naar derde landen uitgevoerde kuikens.

MAANDELIJKS OVERZICHT VAN DE PRODUKTIE VAN EN DE HANDEL IN BROEDEIEREN EN KUIKENS VAN PLUIMVEE

DEEL I

A. Ingelegde broedeieren	hanen, kippen, kuikens			eenden	ganzen	kalkoenen	parelhoenders
	leg	slacht	gemengd				
Selectie vermeerdering ⁽¹⁾	120	220					
Gebruik	110	210	310	410	510	610	710
B. Bestemming van de gebruikskuikens	hanen, kippen, kuikens			eenden	ganzen	kalkoenen	parelhoenders
	leg	slacht	gemengd				
Vrouwelijke selectie en vermeerderingskuikens ⁽¹⁾	151	251					
Legkippen in	171		361				
Mesthoenders		281		481	581	681	781
Slachthaantjes		181					

DEEL II

Invoer uit en uitvoer naar derde landen

INVOER							
Kuikens :							
Vrouwelijke selectiekuikens							
Vrouwelijke vermeerderingsk. ⁽¹⁾	152	252		442	542		742
Kuikens :							
Gebruik	172	282	362			682	
UITVOER							
Kuikens :							
Vrouwelijke selectiekuikens							
Vrouwelijke vermeerderingsk. ⁽¹⁾	153	253		443	543		743
Kuikens :							
Gebruik	173	283	363			683	

(1) De Lid-Staten maken een onderscheid tussen selectie en vermeerdering, wanneer zulks mogelijk is.

TEGN OG FORKORTELSER

Nul eller af logiske grunde ikke beregnet	—
Mindre end det halve af den anvendte enhed	0
Oplysning foreligger ikke	:
Hemmeligholdelse af statistik	S
De seks oprindelige EF-medlemsstater i alt	EUR-6
EF-medlemsstaterne i alt	EUR-9
Skønsmæssigt angivet af Eurostat	*

ZEICHEN UND ABKÜRZUNGEN

Nichts oder aus logischen Gründen nicht errechnet	—
Weniger als die Hälfte der verwendeten Einheit	0
Kein Nachweis vorhanden	:
Statistische Geheimhaltung	S
Ursprüngliche Mitgliedsländer, insgesamt	EUR-6
Mitgliedsländer, insgesamt	EUR-9
Schätzung des Eurostat	*

SIGNS AND ABBREVIATIONS

Nil or not applicable	—
Data less than half the unit used	0
No data available	:
Statistical confidentiality	S
Total of the first six countries of the EC	EUR-6
Total of the member countries of the EC	EUR-9
Estimate made by Eurostat	*

SIGNES ET ABREVIATIONS

Néant ou non calculé pour des raisons logiques	—
Donnée inférieure à la moitié de l'unité utilisée	0
Donnée non disponible	:
Secret statistique	S
Ensemble des six premiers pays membres des CE	EUR-6
Ensemble des pays membres des CE	EUR-9
Estimation de l'Eurostat	*

SEGN E ABBREVIAZIONI

Nulla o non calcolato per ragioni di logica	—
Dato inferiore alla metà dell'unità indicata	0
Dato non disponibile	:
Segreto statistico	S
Insieme dei primi sei paesi membri delle CE	EUR-6
Insieme dei paesi membri delle CE	EUR-9
Stima dell'Eurostat	*

TEKENS EN AFKORTINGEN

Nul of uit logische gronden niet berekend	—
Minder dan de helft van de gebruikte eenheid	0
Geen gegevens beschikbaar	:
Statistische Geheimhouding	S
Totaal van de zes eerste Lid-Staten van de EG	EUR-6
Totaal van de Lid-Staten van de EG	EUR-9
Schatting van Eurostat	*

*

*

*

Sources :

- Statistisches Bundesamt, Wiesbaden
- Ministère de l'Agriculture, Service Central des Enquêtes et Etudes Statistiques, Paris
- Ministero dell'Agricoltura e delle Foreste, IRVAM, Roma
- Ministerie van Landbouw en visserij, Produktschap voor pluimvee en eieren, Den Haag
- Ministère de l'Agriculture, Service de l'élevage, Bruxelles
- Administration des services techniques de l'Agriculture, Luxembourg
- Ministry of Agriculture fisheries and food, London
- Department of Agriculture and fisheries, Dublin
- Landbrugsministeriet, København

1993-2000
 1993-2000

1993-2000
 1993-2000

1993-2000
 1993-2000

1993-2000

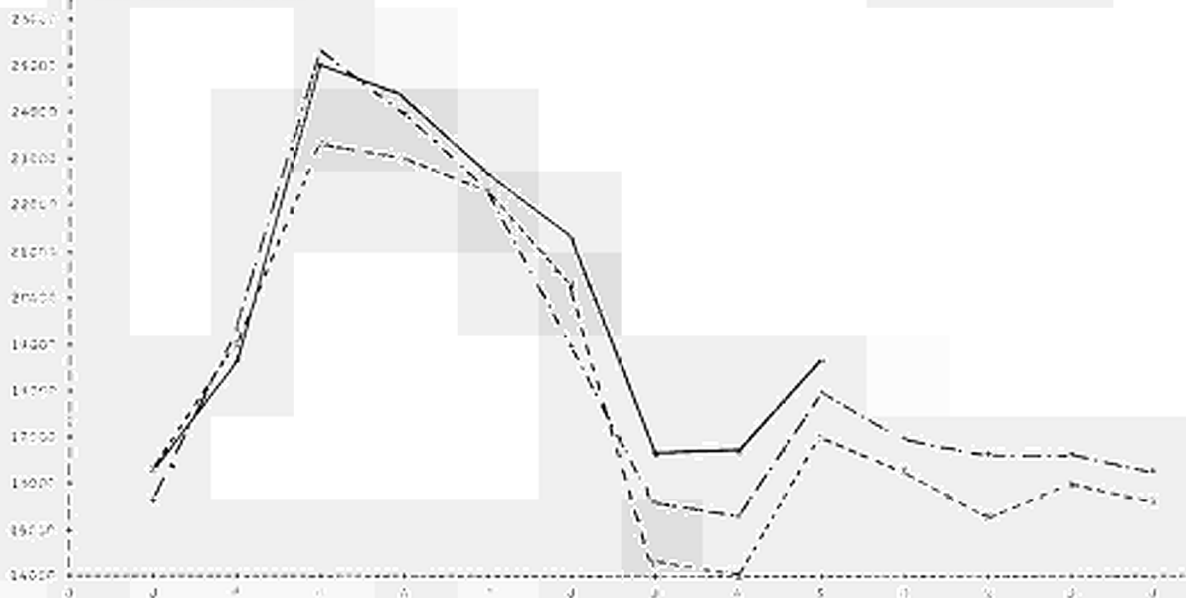

1993-2000
 1993-2000

1993-2000
 1993-2000

1993-2000
 1993-2000

1993-2000

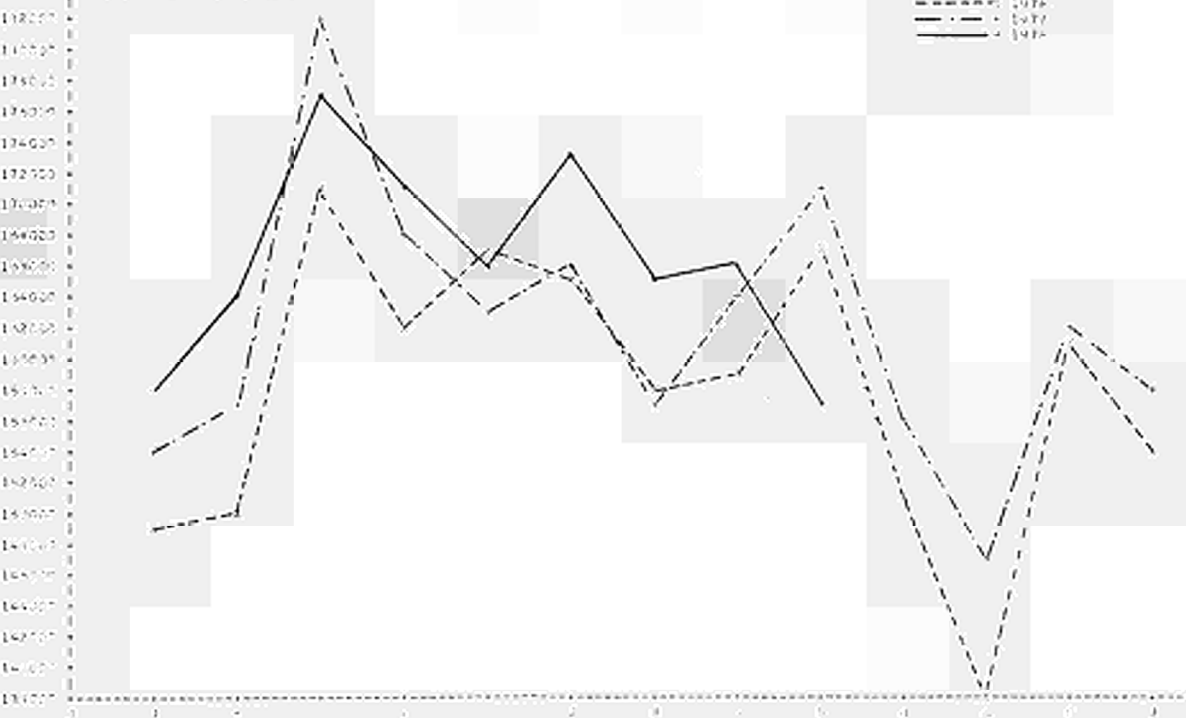

INDEX DER ERZEUGERPREISE
 INDEX OF PRODUCER PRICES
 INDICE DES PRIX A LA PRODUCTION

EUR - 9

STIERPREISE

EGG PRICES

PRIX DES OEUFS

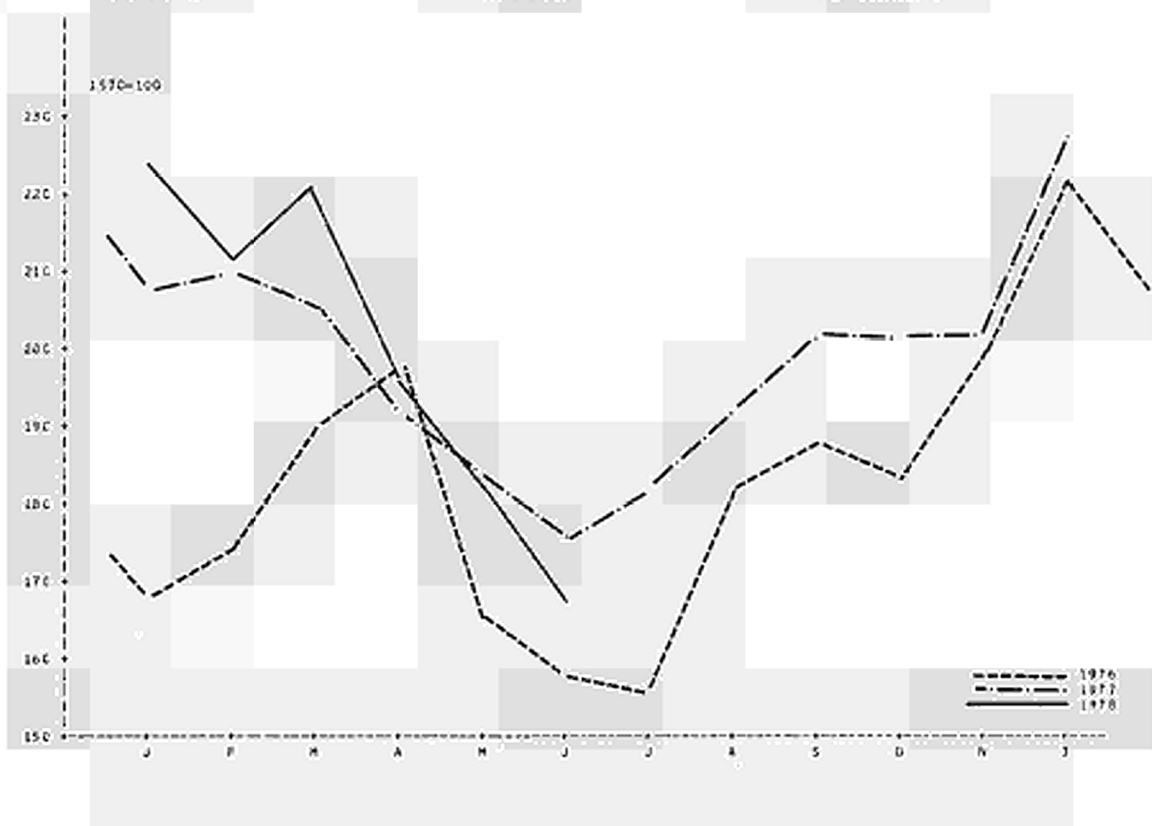

RASTHAENFUEHRPREISE

CHICKEN PRICES

PRIX DES POULETS

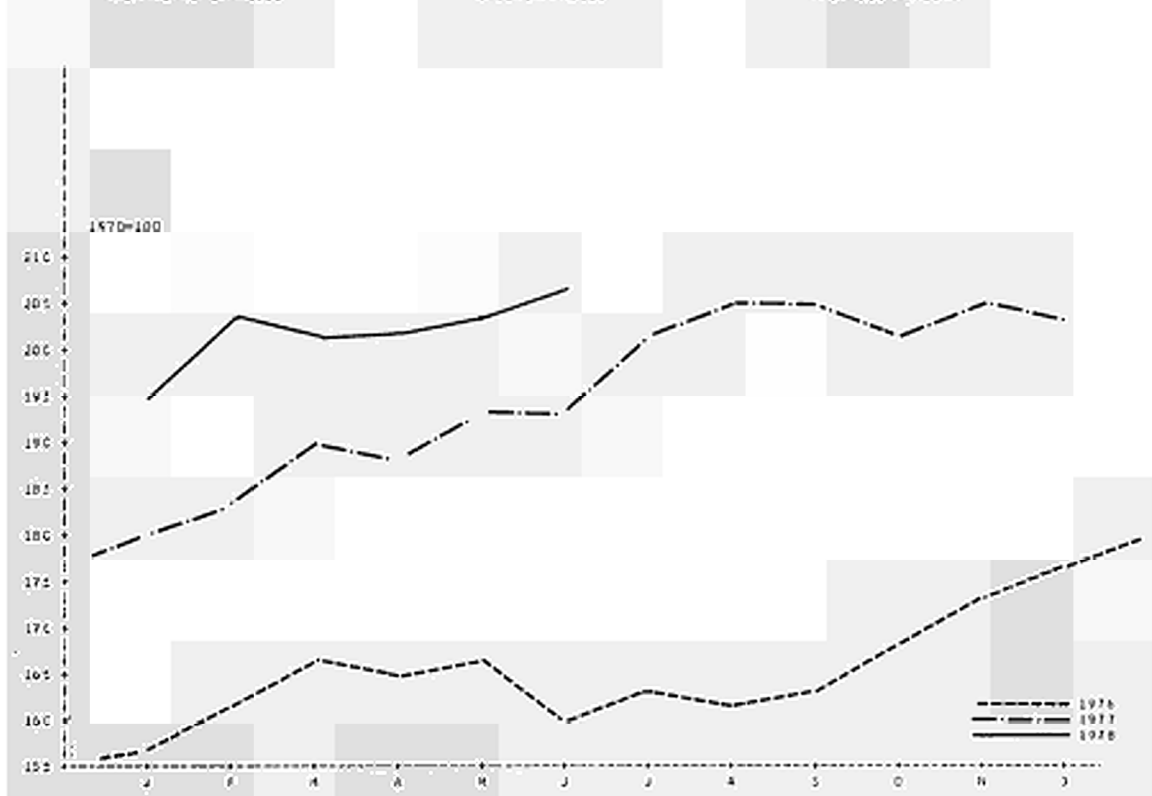

NYPLACERINGER AF KYLLINGER

AUFSTALLUNG DER KUEKEN

NEW PLACINS OF CHICKS

MISES EN PLACE DE POUSSINS

NUOVE IMMISSIONI DI PULCINI

GEPLAATSTE KUIKENS

Nyplaceringer = Indenlandske produktion + Indførsel – Udførsel

Aufstellung = Eigenerzeugung + Einfuhr – Ausfuhr

New placings = Indigenous production + Imports – Exports

Mises en places = Production indigène + Importations – Exportations

Nuove immissioni = Produzione interna + Importazioni – Esportazioni

Geplaatste kuikens = Binnenlandse produktie + Invoer – Uitvoer

27.11.1978

AUFSTELLUNG
NEW PLACINGS
MISES EN PLACE

EUR-9

	J	F	M	A	M	J	J	A	S	O	N	D	ANNEE/YEAR/JAHR
1000 STUECK/HEADS/TETES													
HUEHNERKUEKEN DER LEGERASSEN WEIBLICHE ZUCHT- UND VERMEHRUNGSKUEKEN				LAYING STOCK GRANDPARENT AND PARENT FEMALES				POULETTES DE RACE PONTE (SELECTION ET MULTIPLICATION)					
1976	355.8	459.0	456.6	486.6	569.0	760.0	482.8	257.7	278.1	423.1	216.2	381.2	5114.8
1977	262.9	406.0	636.6	425.7	576.0	626.0	513.4	425.0	450.6	73.6	206.2	214.9	4791.4
1978	619.3	269.4	371.6	426.5	521.2	523.9	358.6	309.4	281.3				
% 77/76	-26.1	-11.2	33.3	-12.5	1.2	-18.2	6.3	78.8	62.0	-82.6	-4.6	-43.6	-6.3
% 78/77	135.6	-34.0	-36.5	1.7	-9.5	-16.4	-30.1	-27.2	-37.6				
HUEHNERKUEKEN DER MASTRASSEN WEIBLICHE ZUCHT- UND VERMEHRUNGSKUEKEN				MEAT STOCK GRANDPARENT AND PARENT FEMALES				POULETTES DE RACE CHAIR (SELECTION ET MULTIPLICATION)					
1976	2070.6	1740.4	2517.1	2315.5	2263.0	2469.6	1879.2	1868.3	1972.3	1849.4	1720.8	1824.9	24541
1977	1845.4	1801.4	2386.7	2394.0	2594.7	2635.3	2187.6	2047.2	2038.6	1990.4	1802.3	1924.2	25618
1978	1802.0	1654.6	1762.7	2367.0	2436.9	2491.6	2224.2	2026.1	1789.3				
% 77/76	-10.9	0.6	-5.2	3.4	14.7	5.5	16.4	9.6	3.4	7.6	4.7	5.4	4.4
% 78/77	-2.4	-8.1	-26.1	-0.3	-6.0	-4.4	1.7	-1.0	-12.2				
LEGERASSEN UND MISCHRASSEN LEGEHENNENKUEKEN				LAYING STOCK AND MIXED STOCK FEMALES FOR LAYING				POULETTES (R. PONTE ET R. MIXTE) DESTINEES A LA PONTE					
1976	16490	18916	23307	23058	22376	20190	14493	14108	16927	16194	15213	16032	217386
1977	15580	19477	25420	23864	22193	19145	15826	15219	16032	17142	16704	16801	225424
1978	16308	18704	24956	24355	22573	21319	16561	16814	18683				
% 77/76	-5.5	3.0	9.1	3.7	-0.8	-5.2	9.2	7.9	6.5	5.9	9.1	4.8	3.7
% 78/77	4.7	-4.0	-1.7	2.0	1.7	11.4	4.6	10.5	3.6				
MASTRASSEN, MISCHRASSEN, HAHNENKUEKEN SCHLACHTHUEHNERKUEKEN				MEAT STOCK, MIXED STOCK, COCKERELS CHICKS FOR FATTENING				POUSSINS (R. CHAIR, R. MIXTE), COQUELETS DESTINES A L'ENGRAISSEMENT					
1976	149314	149753	171212	162106	166579	165588	157939	159112	167311	150571	138268	161483	1899031
1977	154351	156582	161845	167702	162944	166017	157181	164104	170679	155623	147163	162285	1946475
1978	157658	164056	177429	170903	166459	173136	164661	166368	156941				
% 77/76	3.4	4.6	6.2	3.5	-2.2	0.4	-0.5	3.1	2.0	3.4	6.4	0.5	2.5
% 78/77	2.1	4.6	-2.4	1.5	2.2	4.3	4.8	1.4	-8.0				
TRUTHUEHNER ZUR MAST GEBRAUCHSKUEKEN				TURKEYS FOR FATTENING				DINDONNEAUX (UTILISATION)					
1976	6305.3	6012.4	6541.1	6581.5	7421.3	8302.1	7871.2	7540.7	9025.4	5814.0	6483.6	6828.7	85628
1977	6644.4	6064.1	7337.5	6984.2	7804.6	8426.4	9099.6	8316.0	10306	7079.3	5511.7	7210.6	91307
1978	6731.0	6894.7	6091.7	6433.2	6426.8	10064	9492.3	7909.2	10291				
% 77/76	5.4	1.2	12.2	6.0	-1.5	7.5	15.6	10.3	14.2	21.8	-15.0	5.6	6.6
% 78/77	1.2	13.3	10.5	20.7	6.4	12.7	4.3	-4.9	-0.2				

	EUR - 9	DEUTSCHLAND	FRANCE	ITALIA	NEDERLAND	BELGIJJE	LUXEMBOURG	UN. KINGDOM	IRELAND	DANMARK	
1000 STUECK/HEADS/TETES											
HUEHNERKUEKEN DER LEGERASSEN WEIBLICHE ZUCHT- UND VERMEHRUNGSKUEKEN			LAYING STOCK GRANDPARENT AND PARENT FEMALES			POULETTES DE RACE PONTE (SELECTION ET MULTIPLICATION)					
1978	01	619.3	78.4	365.0	-	60.0	11.0	-	94.0	7.10	-
	02	269.4	64.7	88.0	-17.2	40.0	16.0	-	74.0	4.10	4.48
	03	371.6	99.7	64.0	32.3	56.0	-	-	97.0	8.20	6.67
	04	426.5	64.3	95.0	58.1	58.0	44.0	-	88.0	0.40	9.80
	05	521.2	140.1	134.0	100.5	45.0	34.0	-	88.0	0.10	5.82
	06	523.9	102.7	126.0	58.0	86.0	31.0	-	85.0	15.8	2.60
	07	356.0	73.6	83.0	51.0	59.0	12.0	-	87.0	5.60	0.85
	08	374.4	58.5	76.0	-	65.0	22.0	-	84.0	-	-
	09	281.3	71.8	70.0	-	43.0	3.00	-	58.0	4.10	-
HUEHNERKUEKEN DER MASTRASSEN WEIBLICHE ZUCHT- UND VERMEHRUNGSKUEKEN			MEAT STOCK GRANDPARENT AND PARENT FEMALES			POULETTES DE RACE CHAIR (SELECTION ET MULTIPLICATION)					
1978	01	1832.0	134.7	372.0	404.3	432.0	62.0	-	361.0	21.0	97.2
	02	1694.4	126.5	351.0	339.5	358.0	59.0	-	390.0	10.7	62.8
	03	1762.7	83.5	350.0	435.9	410.0	61.0	-	396.0	14.6	58.0
	04	2387.0	178.2	442.0	394.9	334.0	71.0	-	444.0	27.3	90.2
	05	2438.5	66.1	475.0	763.4	428.0	31.0	-	463.0	17.1	68.7
	06	2491.6	96.5	461.0	636.7	448.0	84.0	-	492.0	23.6	88.4
	07	2224.2	70.6	470.0	711.5	433.0	62.0	-	400.0	32.2	66.7
	08	2326.1	71.5	356.0	394.9	443.0	83.0	-	500.0	19.8	50.4
	09	1789.3	75.2	434.0	-	333.0	43.0	-	363.0	15.2	103.3
HUEHNERKUEKEN DER LEGERASSEN GEBRAUCHSKUEKEN			LAYING STOCK FEMALES FOR LAYING			POULETTES DE RACE PONTE (UTILISATION)					
1978	01	15330	2586.8	2671.0	2289.9	1909.0	822.0	-	4104.0	118.7	231.9
	02	16706	3344.8	2550.0	2470.9	1973.0	435.0	3.25	4048.0	179.3	258.0
	03	21825	4485.5	4435.0	4641.6	1746.0	1221.0	5.50	4473.0	333.3	545.6
	04	21107	4363.6	3402.0	4127.3	2465.0	1524.0	5.18	4238.0	233.8	457.6
	05	23296	4358.2	3678.0	3537.0	2278.0	1279.0	3.06	4451.0	246.1	504.5
	06	14142	3534.3	4336.0	3483.1	2129.0	614.0	-	4236.0	176.9	443.1
	07	15172	2773.2	2534.0	2400.6	1744.0	821.0	-	3871.0	114.7	351.3
	08	15687	3457.2	2296.0	2863.7	2230.0	949.0	-	3458.0	83.8	274.0
	09	17588	3785.8	3000.0	-	2530.0	830.0	-	4060.0	155.0	260.0
HUEHNERKUEKEN DER MASTRASSEN GEBRAUCHSKUEKEN			MEAT STOCK CHICKS FOR FATTENING			POUSSINS DE RACE CHAIR (UTILISATION)					
1978	01	150534	20567	32284	27739	25196	6082.0	-	31397	1630.6	5755.9
	02	153301	18017	34034	34361	25684	5554.0	0.50	29466	1701.6	5895.7
	03	167055	20356	42715	30790	24076	6597.0	1.50	33551	2196.4	7183.3
	04	163297	15900	36632	30816	24872	6284.0	2.75	33278	1802.6	6121.6
	05	157497	22388	35954	30078	21306	6320.0	3.40	33410	2404.3	5111.2
	06	164755	21677	41122	33124	22075	5852.0	2.15	32655	2013.9	6094.2
	07	157865	13040	33766	31496	24497	5781.0	-	35112	1981.7	6015.7
	08	154436	22075	34716	26663	24222	6306.0	-	34625	2376.7	5840.0
	09	149885	20644	40665	-	24801	5512.0	-	35081	1755.9	7587.3
TRUTHUEHNER ZUM MAST GEBRAUCHSKUEKEN			TURKEYS FOR FATTENING			DINCONNEAUX (UTILISATION)					
1978	01	6731.0	401.3	2596.0	1696.5	198.0	37.0	-	1719.0	70.0	16.0
	02	6894.7	282.5	2498.0	2102.1	219.0	37.0	-	1577.0	61.0	22.8
	03	8091.7	447.2	3275.0	2144.9	240.0	158.0	-	1672.0	60.9	38.0
	04	8433.2	377.5	2622.0	2473.9	250.0	101.0	-	1721.0	58.1	100.6
	05	8456.8	343.3	3407.0	2313.6	249.0	103.0	-	1755.0	127.6	113.4
	06	13064	403.6	4452.0	2325.9	370.0	67.0	-	1993.0	247.2	182.4
	07	4492.3	468.1	3580.0	2137.8	220.0	66.0	-	2643.0	211.2	112.1
	08	7434.2	396.2	4773.0	1554.6	235.0	105.0	-	2527.0	206.4	121.2
	09	13291	484.7	5122.0	-	251.0	135.0	-	1560.0	83.5	117.1

* SCHAEZUNG DES EUROSTAT / ESTIMATE MADE BY EUROSTAT / ESTIMATION OF L. EUROSTAT

AEG INDLAGT I RUGEMASKINE

EINGELEGTE BRUTEIER

EGGS PLACED IN INCUBATION

OEUFS MIS EN INCUBATION

UOVA MESSE IN INCUBAZIONE

INGELEGDE BROEDEIEREN

EINGELEGTE EIER
HUEHNERKUEKEN DER LEGERASSEN
ZUCHT- UND VERMEHRUNGSKUEKEN

HATCHING EGGS PUT INTO INCUBATION
LAYING STOCK
GRANDPARENT AND PARENT CHICKS

DEUFS MIS EN INCUBATION
POUSSINS DE RACE PONTE
SELECTION ET MULTIPLICATION

120	J	F	M	A	M	J	J	A	S	O	N	D	ANNEE/YEAR/JAHR
1000 EIER/EGGS/OEUFs													
EUR-9													
1976	1625.8	1762.2	1505.8	2035.3	2752.5	2483.7	1666.6	1062.8	1805.2	1305.8	1246.0	1137.3	20789
1977	1604.9	2047.6	1875.7	1425.1	2612.0	2377.9	1999.9	1766.0	1194.2	967.7	828.9	1149.4	20350
1978	1319.1	1379.7	1754.8	1576.5	2472.1	1716.2	1992.0	1575.3	:				
% 77/76	-1.3	16.2	-1.6	-5.4	-5.1	-4.3	20.0	66.2	-33.8	-25.9	-33.5	1.1	-2.1
% 78/77	-17.8	-32.6	-6.4	2.7	-5.4	-27.8	-0.4	-10.6	:				
EUR-9 CUMUL													
1976	1625.8	3388.0	5293.8	7329.1	10082	12565	14232	15295	17100	18406	19652	20789	20789
1977	1604.9	3652.5	5528.2	7453.3	13065	12443	14443	16210	17404	18372	19200	20350	20350
1978	1319.1	2998.8	4453.6	6430.1	8902.2	13618	12610	14190	:				
% 77/76	-1.3	7.8	4.4	1.7	-0.2	-1.0	1.5	6.0	1.8	-0.2	-2.3	-2.1	-2.1
% 78/77	-17.8	-26.1	-19.4	-13.7	-11.6	-14.7	-12.7	-12.5	:				
EUR-6													
1976	1168.8	1370.8	1445.7	1623.5	2303.2	2013.0	1306.3	732.7	1425.8	864.7	892.5	836.8	15984
1977	1183.8	1675.8	1349.8	1556.1	2178.7	1936.4	1511.1	1229.3	784.3	652.7	533.5	839.3	15431
1978	841.7	927.2	1195.1	1425.1	1870.2	1182.7	1917.3	1105.4	:				
% 77/76	1.3	22.2	-6.6	-4.2	-5.4	-3.8	15.7	67.8	-45.0	-24.5	-40.2	0.3	-3.5
% 78/77	-28.9	-44.7	-11.5	-6.2	-14.2	-38.9	0.4	-10.1	:				
EUR-6 CUMUL													
1976	1168.8	2539.6	3985.3	5608.8	7912.0	9925.0	11231	11964	13390	14254	15147	15984	15984
1977	1183.8	2859.6	4205.4	5765.5	7944.2	9880.6	11392	12621	13405	14058	14591	15431	15431
1978	841.7	1768.9	2564.0	4393.1	6263.3	7446.0	8963.3	10069	:				
% 77/76	1.3	12.6	5.6	2.8	0.4	-0.4	1.4	5.5	0.1	-1.4	-3.7	-3.5	-3.5
% 78/77	-28.9	-38.1	-25.6	-23.8	-21.2	-24.6	-21.3	-20.2	:				
DEUTSCHLAND													
1976	411.1	515.5	575.8	738.7	893.4	890.8	559.8	361.7	370.5	167.6	235.6	223.8	5882.3
1977	470.0	519.6	471.3	447.7	505.2	435.6	408.2	401.9	259.3	197.7	165.4	329.3	5015.2
1978	260.7	354.2	297.1	368.8	655.8	386.2	336.3	284.6	147.8				
% 77/76	17.2	0.0	-18.7	-35.4	1.3	-47.6	-27.1	11.1	-30.0	18.0	-28.1	47.1	-14.7
% 78/77	-44.5	-31.8	-37.0	-17.6	-27.6	-11.3	-17.6	-29.2	-43.0				
FRANCE													
1976	305.0	432.0	463.0	352.0	563.0	665.0	398.0	107.0	143.0	163.0	253.0	393.0	4297.0
1977	243.0	308.0	433.0	477.0	468.0	701.0	334.0	293.0	185.0	165.0	67.0	210.0	3884.0
1978	345.0	183.0	380.0	354.0	427.0	329.0	664.0	308.0	233.0				
% 77/76	-20.3	-28.7	-10.4	21.7	-16.9	5.4	-16.1	173.8	29.4	1.2	-73.5	-46.6	-9.6
% 78/77	42.0	-40.6	-12.2	-25.8	-8.8	-53.1	98.8	5.1	25.9				

EINGELGTE EIER
HUEHNERKUEKEN DER LEGERKASSEN
ZUCHT- UND VERMEHRUNGSKUEKEN

HATCHING EGGS PUT INTO INCUBATION
LAYING STOCK
GRANDPARENT AND PARENT CHICKS

OEUFIS MIS EN INCUBATION
POUSSINS DE RACE PONTE
SELECTION ET MULTIPLICATION

120	J	F	M	A	M	J	J	A	S	O	N	D	ANNEE/YEAR/JAHR
1000 EIER/EGGS/OEUFIS													
ITALIA													
1976	182.7	114.3	150.4	226.8	446.9	201.2	227.5	3.00	522.3	344.1	223.9	-	2645.5
1977	128.8	426.2	103.5	402.4	445.5	397.8	266.9	194.4	-	-	67.1	-	2514.6
1978	-	-	-	286.3	165.4	81.5	-	125.8	:				
% 77/76	-29.5	274.6	21.6	75.5	-0.3	97.7	17.3	5380.0	-100.0	-100.0	-70.0	-	-4.9
% 78/77	-100.0	-100.0	-100.0	-28.5	-62.9	-79.5	-100.0	-35.3	:				
NEDERLAND													
1976	280.0	305.0	220.0	240.0	400.0	300.0	120.0	260.0	390.0	190.0	180.0	220.0	3105.0
1977	320.0	420.0	240.0	190.0	350.0	390.0	490.0	340.0	340.0	290.0	230.0	290.0	3890.0
1978	232.0	390.0	500.0	410.0	570.0	380.0	510.0	380.0	250.0				
% 77/76	14.3	37.7	9.1	-20.8	-12.5	30.0	308.3	30.8	-12.8	52.6	27.8	31.8	25.3
% 78/77	-27.5	-7.1	108.3	115.8	62.9	-2.6	4.1	11.8	-26.5				
BELGIQUE/BELGIE													
1976	-	-	12.0	24.0	-	16.0	1.00	1.00	-	-	-	-	54.0
1977	22.0	-	22.0	35.0	10.0	12.0	12.0	-	-	-	-	10.0	127.0
1978	4.00	-	18.0	10.0	52.0	6.00	7.00	7.00	-				
% 77/76	-	-	83.3	62.5	-	-25.0	1100.0	-100.0	-	-	-	-	135.2
% 78/77	-81.8	-	-18.2	-74.4	420.0	-50.0	-41.7	-	-				
LUXEMBOURG													
1976	-	-	-	-	-	-	-	-	-	-	-	-	-
1977	-	-	-	-	-	-	-	-	-	-	-	-	-
1978	-	-	-	-	-	-	-	-	-	-	-	-	-
% 77/76	-	-	-	-	-	-	-	-	-	-	-	-	-
% 78/77	-	-	-	-	-	-	-	-	-	-	-	-	-
UNITED KINGDOM													
1976	255.0	293.0	347.0	354.0	398.0	343.0	277.0	303.0	324.0	369.0	283.0	167.0	3713.0
1977	329.0	282.0	406.0	250.0	260.0	298.0	419.0	362.0	301.0	192.0	217.0	236.0	3552.0
1978	400.0	399.0	517.0	455.0	489.0	474.0	409.0	394.0	378.0				
% 77/76	29.0	-31.8	17.0	-25.4	-34.7	-13.1	51.3	19.5	-7.1	-48.0	-23.3	41.3	-4.3
% 78/77	21.6	41.5	27.3	55.6	88.1	59.1	-2.4	9.8	25.6				
IRELAND													
1976	169.7	98.4	113.1	52.6	51.3	63.4	68.0	27.1	55.4	72.1	70.5	133.5	975.3
1977	87.2	89.6	119.9	115.0	158.7	112.4	69.8	175.3	93.2	103.8	78.4	74.1	1281.6
1978	77.4	53.5	42.7	48.4	86.4	59.5	60.2	79.9	40.4				
% 77/76	-48.6	-8.7	6.0	125.4	209.4	77.3	2.6	546.9	68.2	44.0	11.2	-44.5	31.4
% 78/77	-11.2	-40.4	-64.4	-55.3	-45.6	-47.1	-13.8	-54.4	-56.7				
DANMARK													
1976	32.3	-	-	5.00	-	64.3	15.3	-	-	-	-	-	116.9
1977	4.90	-	-	-	14.6	31.1	-	-	15.7	19.2	-	-	85.5
1978	-	-	-	-	26.3	-	5.50	-	-	-	-	-	-
% 77/76	-84.8	-	-	-100.0	-	-51.6	-100.0	-	-	-	-	-	-26.9
% 78/77	-100.0	-	-	-	81.5	-100.0	-	-	-100.0				

EINGELEGT EIER
HUEHNENKUEKEN DER MASTRASSEN
ZUCHT- UND VERMEHRUNGSKUEKEN

HATCHING EGGS PUT INTO INCUBATION
MEAT STOCK
GRANDPARENT AND PARENT CHICKS

OEUFIS MIS EN INCUBATION
PUUSSINS DE RACE CHAIR
SELECTION ET MULTIPLICATION

220	J	F	M	A	M	J	J	A	S	O	N	D	ANNEE/YEAR/JAHR
1000 EIER/EGGS/OEUFIS													
EUR-9													
1976	8125.5	7850.3	5682.1	4532.7	8490.8	9840.1	8572.8	7530.6	9379.7	7872.4	8294.8	7489.5	102961
1977	7519.6	7912.5	5433.0	7107.5	7651.2	9658.0	8569.4	9161.7	8804.1	8224.4	8407.7	7976.1	100455
1978	8438.2	7862.0	5356.0	5723.3	5944.0	9924.3	9770.3	9250.9	:				
% 77/76	-7.5	0.8	-2.6	-25.4	-9.9	-1.5	-0.0	17.0	-6.1	4.5	1.4	6.5	-2.4
% 78/77	12.2	-0.6	-0.8	30.8	30.0	2.4	14.0	1.0	:				
EUR-9 CUMUL													
1976	8125.5	15976	25656	35191	43681	53521	62094	69925	79305	87177	95472	102961	102961
1977	7519.6	15432	24865	31473	39624	49312	57831	67043	75847	84071	92475	100455	100455
1978	8438.2	16300	25656	35379	45323	55248	65016	74269	:				
% 77/76	-7.5	-3.4	-3.1	-5.1	-9.3	-7.9	-6.8	-4.1	-4.4	-3.6	-3.1	-2.4	-2.4
% 78/77	12.2	5.6	3.2	15.7	14.4	12.0	12.3	10.8	:				
EUR-6													
1976	5729.0	5862.5	7350.9	7295.8	7497.4	7625.7	6455.0	5459.5	6686.9	5743.7	5748.2	5270.9	76727
1977	5332.8	5586.1	6747.9	4792.3	5283.7	7104.3	5954.1	6493.3	6130.7	5613.4	5755.1	5646.6	70444
1978	5842.2	5439.5	6736.7	7199.3	7383.8	7135.7	6258.5	6376.5	:				
% 77/76	-6.9	-4.7	-8.2	-34.3	-29.5	-6.6	-7.8	18.9	-8.3	-2.3	0.2	7.1	-8.2
% 78/77	9.6	-2.6	-0.2	50.2	39.7	0.5	5.1	-1.8	:				
EUR-6 CUMUL													
1976	5729.0	11591	18942	26238	33736	41361	47816	53276	59965	65708	71457	76727	76727
1977	5332.8	10915	17667	22455	27743	34847	40801	47294	53425	59039	64798	70444	70444
1978	5842.2	11282	18018	25218	32601	39740	45999	52375	:				
% 77/76	-6.9	-5.8	-6.7	-14.4	-17.8	-15.7	-14.7	-11.2	-10.9	-10.2	-5.3	-8.2	-8.2
% 78/77	9.6	3.3	2.0	12.3	17.5	14.0	12.7	10.7	:				
DEJTSCHLAND													
1976	538.9	560.3	663.7	821.6	724.9	835.2	982.9	724.3	920.6	854.1	889.7	745.0	9461.4
1977	702.9	774.0	624.1	578.3	659.7	992.1	850.4	928.6	959.6	851.5	930.4	645.3	9496.9
1978	749.3	612.8	788.3	1246.5	612.1	729.2	596.0	712.6	782.2				
% 77/76	30.4	38.1	-27.7	-25.6	-9.0	18.6	-13.5	28.2	4.2	-0.3	4.6	-13.4	0.4
% 78/77	6.6	-20.8	26.3	115.9	-7.2	-20.0	-29.9	-23.3	-18.5				
FRANCE													
1976	1276.0	1244.0	1530.0	1215.0	1427.0	1626.0	1025.0	998.0	1488.0	1206.0	1202.0	1493.0	15730
1977	1229.0	1167.0	1621.0	1268.0	1721.0	1561.0	1283.0	1404.0	1551.0	1007.0	1227.0	1568.0	16007
1978	1355.0	1216.0	1447.0	1515.0	1665.0	1691.0	1552.0	1369.0	1508.0				
% 77/76	-3.7	-6.2	5.9	4.4	20.6	-4.0	25.2	40.7	4.2	-16.5	2.1	5.0	5.6
% 78/77	10.3	4.2	-10.7	15.8	-3.3	5.3	21.0	-2.5	-2.8				

UNGELEGTE EIER
HUEHNERKUEKEN DER MASTRASSEN
ZUCHT- UND VERMEHRUNGSKUEKEN

HATCHING EGGS PUT INTO INCUBATION
HEAT STOCK
GRANDPARENT AND PARENT CHICKS

OEUFIS MIS EN INCUBATION
POUSSINS DE RACE CHAIR
SELECTION ET MULTIPLICATION

220	J	F	M	A	M	J	J	A	S	J	N	D	ANNEE/YEAR/JAHR
1000 EIER/EGGS/OEUFIS													
ITALIA													
1976	1117.1	1219.2	1390.2	2076.0	2068.5	1453.5	1473.1	328.2	1477.3	1062.6	1050.5	621.9	15138
1977	893.9	863.1	1120.8	-	-	944.2	741.7	597.7	784.1	760.9	521.7	684.3	7822.4
1978	891.9	835.7	761.4	1173.8	1313.7	846.5	1063.5	794.9	:				
% 77/76	-28.0	-15.3	-15.4	-100.0	-100.0	-35.0	-49.7	82.1	-46.9	-28.4	-50.3	10.0	-48.3
% 78/77	10.9	-3.2	-22.1	-	-	-10.3	43.4	33.0	:				
NEDERLAND													
1976	2640.0	2430.0	3330.0	2500.0	3050.0	3520.0	2800.0	3240.0	2700.0	2450.0	2400.0	2280.0	34140
1977	2470.0	2620.0	2260.0	2680.0	2820.0	3460.0	3000.0	3510.0	2740.0	2920.0	2580.0	2670.0	35330
1978	2750.0	2680.0	3720.0	3100.0	3630.0	3730.0	2950.0	3500.0	2930.0				
% 77/76	-6.4	-7.4	-2.1	-6.7	-7.5	-1.7	7.1	8.3	1.5	19.2	24.2	17.1	3.5
% 78/77	11.3	2.3	14.1	7.6	28.7	7.8	-1.7	-0.3	6.9				
BELGIQUE/BELGIE													
1976	157.0	209.0	237.0	235.0	227.0	191.0	174.0	169.0	103.0	171.0	206.0	131.0	2258.0
1977	127.0	162.0	122.0	66.0	83.0	147.0	79.0	53.0	96.0	74.0	100.0	79.0	1188.0
1978	96.0	95.0	20.0	158.0	163.0	142.0	97.0	-	77.0				
% 77/76	-19.1	-22.5	-48.5	-76.7	-63.4	-23.0	-54.6	-68.6	-6.8	-56.7	-51.5	-39.7	-47.4
% 78/77	-24.4	-41.4	-83.6	135.4	96.4	-3.4	22.8	-100.0	-19.8				
LUXEMBOURG													
1976	-	-	-	-	-	-	-	-	-	-	-	-	-
1977	-	-	-	-	-	-	-	-	-	-	-	-	-
1978	-	-	-	-	-	-	-	-	-	-	-	-	-
% 77/76	-	-	-	-	-	-	-	-	-	-	-	-	-
% 78/77	-	-	-	-	-	-	-	-	-	-	-	-	-
UNITED KINGDOM													
1976	1720.0	1420.0	1620.0	1546.0	443.0	1550.0	1627.0	1619.0	1916.0	1591.0	1921.0	1553.0	18738
1977	1575.0	1137.0	1525.0	1784.0	1672.0	1852.0	2081.0	2107.0	1980.0	2000.0	1967.0	1742.0	22622
1978	2035.0	1760.0	1782.0	1886.0	2045.0	2107.0	3090.0	2282.0	1849.0				
% 77/76	-8.4	-22.5	18.8	15.2	322.6	19.5	27.9	15.8	3.3	25.7	1.9	12.2	20.7
% 78/77	27.3	2.5	-7.4	5.7	9.2	13.8	48.5	8.3	-6.6				
IRELAND													
1976	177.2	123.8	108.0	194.0	109.5	189.0	109.2	137.7	142.5	99.7	93.8	197.3	1682.5
1977	151.4	84.3	170.4	80.8	115.3	162.1	145.7	150.6	145.6	120.7	220.2	92.0	1639.1
1978	121.6	145.2	205.5	112.7	173.1	147.4	143.1	292.5	191.4				
% 77/76	-14.6	-31.5	56.6	-58.4	5.3	-14.2	33.4	9.4	2.2	21.1	134.8	-53.4	-2.6
% 78/77	-19.7	72.2	20.6	34.5	50.1	-9.1	25.7	94.2	31.5				
DANMARK													
1976	499.3	444.0	632.4	494.5	440.9	475.4	381.6	414.4	632.3	438.0	521.8	468.3	5813.3
1977	463.4	505.1	595.7	450.4	380.2	565.0	388.6	410.8	547.8	490.3	461.4	495.5	5749.8
1978	465.4	497.2	631.8	525.3	342.1	531.2	239.7	297.9	505.7				
% 77/76	-7.6	13.8	-2.1	-9.0	-13.5	19.8	1.6	-0.9	-13.4	11.9	-11.6	5.8	-1.1
% 78/77	2.0	-1.5	7.1	16.0	-10.0	-6.7	-38.6	-27.0	-7.7				

EINGELEGTE EIER
HUEHNERKUEKEN DER LEGERASSEN
GEBRAUCHSKUEKEN

HATCHING EGGS PUT INTO INCUBATION
LAYING STOCK
UTILITY CHICKS

DEUFS MIS EN INCUBATION
POUSSINS DE RACE PUNTE
UTILISATION

110	J	F	M	A	M	J	J	A	S	O	N	D	ANNEE/YEAR/JAHR
1000 EIER/EGGS/DEUFS													
EUR-9													
1976	43053	45657	55304	52030	48245	40757	34720	39000	43150	38798	35720	39007	521630
1977	43420	48540	54457	45335	46055	42043	35643	42337	44810	45278	43654	39693	541447
1978	45580	52525	57479	53370	51473	45491	41878	45453	:	:	:	:	:
Δ 77/76	2.0	6.2	7.4	-6.3	-3.2	3.2	2.7	6.2	3.8	16.7	5.9	0.2	3.8
Δ 78/77	3.4	8.2	-2.0	6.2	10.2	8.2	17.5	7.4	:	:	:	:	:
EUR-9 CUMUL													
1976	43053	88751	144135	196770	245010	285775	320495	360355	403505	442303	482023	521630	521630
1977	43428	92465	151966	201301	247940	290033	325676	368313	412823	458100	501754	541447	541447
1978	45580	98105	156064	209462	260935	306427	348305	393758	:	:	:	:	:
Δ 77/76	2.0	4.2	5.4	2.5	1.2	1.5	1.6	2.1	2.3	3.6	4.1	3.8	3.8
Δ 78/77	3.8	6.1	2.7	4.1	5.2	5.7	6.9	7.0	:	:	:	:	:
EUR-6													
1976	31212	33690	40988	39081	34274	28630	25235	27401	30789	27352	26255	28969	376381
1977	32295	37062	45320	36607	33754	30649	25186	30455	32430	32193	31885	28512	396354
1978	33298	40577	44096	40305	38205	32930	31108	34562	:	:	:	:	:
Δ 77/76	3.5	10.0	10.6	-6.3	-1.5	7.1	-0.2	9.2	5.3	17.7	12.8	-1.6	5.3
Δ 78/77	3.1	9.5	-2.7	10.3	13.2	7.4	23.8	13.5	:	:	:	:	:
EUR-6 CUMUL													
1976	31212	64901	105889	144970	179244	207874	233115	261016	291805	319157	347412	376381	376381
1977	32295	69357	114677	151284	185043	215692	240879	271333	303764	335957	367842	396354	396354
1978	33298	73875	117571	158380	196565	229495	260683	295245	:	:	:	:	:
Δ 77/76	3.5	6.9	8.3	4.4	3.2	3.6	3.3	4.0	4.1	5.3	5.9	5.3	5.3
Δ 78/77	3.1	6.5	2.9	4.7	6.2	6.4	8.2	8.8	:	:	:	:	:
DEUTSCHLAND													
1976	8616.3	10723	13356	12541	10745	8329.4	7314.9	9785.5	10076	8040.9	8075.0	7724.8	115826
1977	9073.0	11346	13272	11724	10577	8888.1	8650.9	10987	9186.5	8648.2	8263.5	7098.4	117715
1978	9360.7	10630	12300	11208	11007	8345.8	8883.7	10714	9158.7	:	:	:	:
Δ 77/76	5.3	5.8	-0.6	-6.5	-1.0	6.7	10.7	12.3	-8.8	7.6	2.3	-8.1	1.6
Δ 78/77	3.2	-6.3	-7.3	-4.4	4.8	-6.1	2.7	-2.3	-0.3	:	:	:	:
FRANCE													
1976	8789.0	9339.0	11614	9425.0	7493.0	6735.0	4741.0	5610.0	6949.0	7058.0	6795.0	8144.0	92605
1977	7603.0	9152.0	12232	9240.0	8262.0	7333.0	5672.0	5837.0	8100.0	7343.0	7632.0	7468.0	96574
1978	8300.0	9650.0	11520	10627	9520.0	9286.0	6770.0	7167.0	11120	:	:	:	:
Δ 77/76	-11.2	-2.2	5.3	-2.0	10.3	9.4	19.0	3.9	16.6	4.0	12.3	-1.4	4.2
Δ 78/77	6.4	5.0	-2.5	15.0	15.3	26.6	19.4	22.0	24.9	:	:	:	:

EINGELEGT EIER
HUEHNERKJEKEN DER LFGKASSEN
GEBRAUCHSKJEKEN

HATCHING EGGS PUT INTO INCUBATION
LAYING STOCK
UTILITY CHICKS

OEufs MIS EN INCUBATION
POUSSINS DE RACE PONTE
UTILISATION

113	J	F	M	A	M	J	J	A	S	O	N	D	ANNEE/YEAR/JAHR
1000 EIER/EGGS/OEufs													
ITALIA													
1976	7254.7	6799.7	7205.4	8576.6	6503.7	7114.5	6162.6	5703.6	6063.2	5935.4	6036.3	5447.5	80943
1977	6617.8	8308.4	9818.1	7608.1	5302.7	5978.7	3805.2	6136.6	6792.7	7841.9	8046.5	5724.8	83981
1978	7427.2	11634	10323	6642.5	6707.6	7251.5	7159.2	6820.6	:				
Δ 77/76	18.8	22.2	35.1	-11.3	-38.2	-16.3	-38.3	7.0	12.0	32.1	33.3	5.1	3.8
Δ 78/77	-13.8	39.7	5.1	16.2	64.2	21.3	88.1	11.1	:				
NEDERLAND													
1976	3690.0	3755.0	4760.0	4809.0	4300.0	3820.0	3770.0	4360.0	5010.0	4140.0	5000.0	4940.0	52345
1977	3930.0	5170.0	6020.0	5220.0	6410.0	5650.0	4680.0	5130.0	5430.0	5980.0	5280.0	5280.0	64150
1978	5638.0	5150.0	6000.0	6580.0	6330.0	5760.0	5770.0	7440.0	6030.0				
Δ 77/76	5.7	37.7	26.5	8.8	49.1	47.9	24.1	17.7	8.4	44.4	5.6	6.9	22.6
Δ 78/77	44.6	11.2	-0.3	26.1	-1.2	1.9	23.3	45.0	11.0				
BELGIQUE/BELGIE													
1976	2899.0	3045.0	3582.0	3728.0	3159.0	2661.0	2747.0	2436.0	2691.0	2178.0	2349.0	2713.0	34548
1977	2899.0	3096.0	3565.0	2806.0	3205.0	2798.0	2378.0	2364.0	2921.0	2380.0	2662.0	2421.0	33896
1978	2570.0	2524.0	3533.0	3121.0	2550.0	2287.0	2405.0	2421.0	2627.0				
Δ 77/76	1.4	1.7	-0.4	-24.7	1.5	5.1	-13.4	-3.0	8.5	9.3	13.4	-10.8	-1.9
Δ 78/77	-11.3	-5.6	-10.9	11.2	-20.4	-18.3	9.5	2.4	-10.1				
LUXEMBOURG													
1976	2.92	28.3	10.6	10.7	2.16	-	-	-	-	-	-	-	54.3
1977	1.80	9.74	13.6	8.90	2.20	1.40	-	-	-	-	-	-	37.7
1978	1.60	11.4	14.0	10.1	2.16	-	-	-	-	-	-	-	
Δ 77/76	-28.6	-65.6	28.0	-16.7	1.9	-	-	-	-	-	-	-	-30.7
Δ 78/77	-	22.2	2.8	13.3	-1.8	-100.0	-	-	-				
UNITED KINGDOM													
1975	10437	10330	11721	11700	11970	10782	8938.0	11348	11143	10446	10458	9447.0	128690
1977	10761	9487.0	11942	11031	11383	10067	9714.0	11012	11149	11875	10795	10124	129840
1978	11039	10220	11706	11100	11364	10826	9520.0	9743.0	10002				
Δ 77/76	3.1	-3.0	1.9	-5.7	-4.9	-5.6	8.7	-3.0	0.1	13.7	3.2	7.2	0.9
Δ 78/77	2.6	2.3	-2.0	0.6	-0.2	7.5	-2.0	-11.5	-10.3				
IRELAND													
1976	588.2	654.3	563.4	706.0	692.4	505.4	213.4	370.3	496.8	498.2	466.3	419.9	6580.1
1977	375.5	545.6	708.5	673.7	661.6	540.4	224.8	411.7	512.3	457.3	415.5	379.0	5906.1
1978	521.2	638.2	545.2	635.1	730.3	386.2	289.2	583.7	434.4				
Δ 77/76	-36.2	-17.2	-26.5	-4.6	-4.5	6.4	5.3	11.2	3.1	-8.2	-10.9	-9.7	-10.2
Δ 78/77	38.8	16.9	33.4	-5.7	10.4	-28.5	28.6	41.8	-15.2				
DANMARK													
1976	616.7	1048.3	1711.6	1150.5	1303.4	840.0	332.7	241.0	721.1	501.1	540.7	771.0	9978.5
1977	497.3	945.4	1526.6	1023.3	884.6	786.0	518.1	458.5	718.5	752.2	558.5	677.4	9347.0
1978	722.0	1089.2	1231.5	1254.7	1174.3	1349.0	881.1	303.9	864.1				
Δ 77/76	-34.1	-9.8	-10.8	-11.1	-32.1	-6.4	35.7	90.2	-0.4	50.1	3.3	-12.1	-6.3
Δ 78/77	45.2	15.2	-15.0	22.6	32.7	71.5	70.1	23.0	20.3				

EINGELEGTÉ ÉISEK
MEHNYERKÖRÉKEN DEK MASTRASSEN
UEBRAUCHSKUEKEN

HATCHING EGGS PUT INTL INCUBATION
MEAT STOCK
UTILITY CHICKS

OEUFIS MIS EN INCUBATION
POUSSINS DE RACE CHAIR
UTILISATION

217	J	F	M	A	M	J	J	A	S	O	N	D	ANNEE/YEAR/JAHR
1000 EIER/EGGS/OEJFS													
EUR-9													
1976	185993	172790	202538	153232	182097	198436	191594	193587	191827	166658	179022	187652	2245183
1977	192681	186733	213543	191564	151696	204840	193222	201526	204166	181930	186260	195297	2343504
1978	201730	151860	217004	146701	201008	211136	197565	210860	:	:	:	:	:
Δ 77/76	3.6	8.1	5.5	-0.5	5.3	3.2	0.8	4.2	6.4	9.1	4.0	4.1	4.4
Δ 78/77	4.7	2.7	1.6	3.7	4.9	3.1	2.2	4.6	:	:	:	:	:
EUR-9 CUMUL													
1976	185993	358783	561321	754552	936649	1135036	1326600	1519986	1711813	1878511	2057533	2245184	2245184
1977	192681	379414	553006	784592	976246	1181087	1374308	1575833	1780018	1961948	2148208	2343505	2343505
1978	201730	353589	610953	805254	1013392	1221443	1419004	1625864	:	:	:	:	:
Δ 77/76	3.6	5.8	5.0	4.0	4.2	4.1	3.6	3.7	4.0	4.4	4.4	4.4	4.4
Δ 78/77	4.7	3.7	3.0	3.1	3.5	3.4	3.3	3.4	:	:	:	:	:
EUR-6													
1976	136131	127525	150703	144994	136015	146369	142593	143092	140629	124335	135073	137085	1666449
1977	143243	140763	161703	143378	143862	152881	142484	150663	152632	138333	142595	147077	1759632
1978	154659	145895	164755	148524	152552	158963	146801	158092	:	:	:	:	:
Δ 77/76	5.2	10.4	7.3	-1.1	5.8	3.0	-0.0	5.3	8.5	11.3	5.6	7.3	5.6
Δ 78/77	8.0	3.6	1.9	3.6	6.0	4.0	3.0	4.9	:	:	:	:	:
EUR-6 CUMUL													
1976	136131	263656	414359	559353	695368	843736	986239	1129431	1269459	1394293	1529365	1666449	1666449
1977	143243	284026	445724	569107	732969	885550	1028334	1176996	1331628	1469961	1612555	1759632	1759632
1978	154659	303554	465308	613832	766384	925346	1072147	1239238	:	:	:	:	:
Δ 77/76	5.2	7.7	7.6	5.3	5.4	5.0	4.3	4.4	4.9	5.4	5.4	5.6	5.6
Δ 78/77	8.0	5.8	4.4	4.2	4.6	4.5	4.3	4.3	:	:	:	:	:
DEUTSCHLAND													
1976	21363	19670	22539	22257	22793	23637	24031	25275	23501	21304	24628	25281	276718
1977	25832	22658	25137	22173	23599	24310	25146	26945	24869	24163	25463	24677	295169
1978	25935	24012	26325	26338	28099	24665	26171	27502	24664	:	:	:	:
Δ 77/76	20.9	14.0	11.5	-0.6	3.5	2.8	4.6	6.6	5.8	13.4	2.6	-1.6	6.7
Δ 78/77	0.4	6.0	4.7	16.8	19.1	1.5	4.1	3.6	-0.8	:	:	:	:
FRANCE													
1976	44253	39117	47366	42365	42221	48524	39985	39034	44581	35281	38490	43996	505977
1977	38494	40687	51022	42754	42146	49807	40282	40940	47464	37001	41097	47373	520653
1978	42185	43805	54739	45363	44842	53070	43195	44901	53567	:	:	:	:
Δ 77/76	-13.0	4.5	7.4	0.5	-0.2	1.6	0.7	4.9	5.5	6.6	6.8	7.8	2.9
Δ 78/77	9.6	7.1	5.6	6.2	6.4	6.6	7.2	5.7	12.9	:	:	:	:

EINGELEGT EIER
HUEHNERKIEKEN DER MASTRASSEN
GEBRAUCHSKIEKEN

HATCHING EGGS PUT INTO INCUBATION
MEAT STOCK
UTILITY CHICKS

OEUFS MIS EN INCUBATION
POUSSINS DE RACE CHAIR
UTILISATION

210	J	F	M	A	M	J	J	A	S	O	N	D	ANNEE/YEAR/JAHR
1000 EIER/EGGS/OEUFs													
ITALIA													
1976	30640	31806	37765	37013	32150	34888	35288	36058	29479	28609	28215	27312	389224
1977	38505	36440	41564	38101	40466	37830	39034	39441	38073	35724	38361	35563	459106
1978	44052	39475	39508	38562	42467	40379	36712	43502	:				
1977/76	25.7	14.6	10.1	2.5	25.4	8.4	10.6	9.4	29.2	24.9	36.0	30.2	18.0
1978/77	14.4	8.3	-4.4	1.2	4.4	6.7	-5.9	10.5	:				
NEDERLAND													
1976	31830	28470	35800	34260	29600	32920	34350	34600	34000	31340	35160	32360	392690
1977	32410	32520	34700	32200	29340	33400	30320	35560	34370	32710	30760	31790	389380
1978	34160	30760	34930	30430	28770	32650	32340	33430	31170				
1977/76	1.8	14.2	1.2	-6.0	-0.9	1.5	-11.7	2.2	1.1	4.4	-12.5	-1.8	-0.8
1978/77	5.4	-5.4	2.1	-5.5	-1.9	-2.2	6.7	-5.5	-9.3				
BELGIQUE/BELGIE													
1976	8055.0	8257.0	8230.0	9052.0	8248.0	7998.0	8849.0	8125.0	8668.0	7801.0	8380.0	8176.0	101819
1977	7944.0	8278.0	8577.0	8167.0	8306.0	7532.0	7701.0	7977.0	7856.0	8136.0	6914.0	7474.0	95312
1978	8327.0	7838.0	8250.0	7807.0	8369.0	8198.0	8383.0	8277.0	7411.0				
1977/76	-0.5	0.3	-2.7	-5.8	-10.2	-5.8	-13.0	-1.8	-9.4	4.3	-17.5	-6.6	-6.4
1978/77	4.2	-5.3	3.0	-4.4	0.8	8.8	8.9	3.6	-5.7				
LUXEMBOURG													
1976	10.1	2.8E	2.52	3.24	3.60	2.52	-	-	-	-	-	-	24.8
1977	-	-	2.66	2.88	5.80	2.20	-	-	-	-	-	-	13.8
1978	-	1.80	2.50	3.96	4.32	-	-	-	-	-	-	-	
1977/76	-100.0	-100.0	14.3	-11.1	61.1	-12.7	-	-	-	-	-	-	-44.6
1978/77	-	-	-13.2	37.5	-25.5	-100.0	-	-	-	-	-	-	
UNITED KINGDOM													
1976	38877	36344	41041	35124	39548	37851	40610	40362	39614	33333	34784	39300	460788
1977	39840	36785	40674	35173	40206	39975	41176	41080	40218	35108	33832	37608	465809
1978	37490	36661	41143	40288	40412	40168	41403	42428	41850				
1977/76	2.6	1.2	-0.4	0.1	1.4	5.6	1.4	1.8	1.5	5.3	-2.7	-4.3	1.1
1978/77	-4.8	-0.3	1.2	2.8	0.3	0.5	0.6	3.5	4.1				
IRELAND													
1976	2426.7	2116.6	2757.7	2244.6	2248.7	2675.7	2223.2	2084.4	2580.8	1980.9	2060.0	2433.9	27833
1977	2371.0	2107.1	2745.2	2167.6	2309.0	2766.9	2037.6	2560.9	2129.3	1895.3	2522.0	1919.3	27252
1978	2007.8	2184.7	2718.3	2265.9	2464.3	2382.9	2370.0	2785.4	2296.5				
1977/76	-14.7	-0.4	-0.5	-3.4	2.7	3.4	-8.3	23.6	-17.5	-4.3	22.5	-21.1	-2.1
1978/77	-3.1	3.0	-1.0	4.7	24.4	-13.4	16.3	7.9	7.9				
DANMARK													
1976	8558.2	6834.5	8036.6	6862.4	4235.7	9510.7	6254.7	7848.1	9003.7	7050.0	7105.1	8832.8	90113
1977	7476.9	7055.5	8471.3	6866.0	5198.7	9217.2	7524.3	7202.2	9206.0	6593.8	7310.4	8693.1	90814
1978	7073.2	7134.1	8307.8	7620.0	5074.8	9624.5	6990.8	7555.4	9263.1				
1977/76	-12.6	3.7	5.4	-0.0	22.7	-3.1	20.2	-8.2	2.2	-6.5	2.9	-1.6	0.8
1978/77	-5.4	1.1	-1.0	11.0	-2.3	4.4	-7.1	4.9	0.6				

EINGELEGTE EIER
HUEHNBRUENEN DER MISCRRASSEN
GEBRAUCHSKUERKEN

HATCHING EGGS PUT INTO INCUBATION
MIXED STOCK
UTILITY CHICKS

JEUFIS MIS EN INCUBATION
POUSSINS DE RACE MIXTE
UTILISATION

JIO	J	F	M	A	M	J	J	A	S	J	N	D	ANNEE / YEAR / JAHR
1000 EIER/EGGS/UEJFS													
EUR-9													
1976	7539.9	8632.2	10852	9525.7	7923.6	4979.0	3355.8	3076.3	1940.7	1368.9	865.2	2314.1	62373
1977	6937.7	11685	11245	9796.0	6439.6	4343.8	2923.9	3198.4	2602.7	2157.2	1394.9	2540.1	65262
1978	5825.0	8469.1	10733	7233.7	6653.2	4987.5	3491.8	3710.8	:				
Σ 77/76	-8.0	35.4	3.7	2.6	-18.7	-12.8	-12.9	4.0	34.1	57.6	61.2	9.8	4.6
Σ 78/77	-16.0	-27.5	-4.6	-26.1	3.3	14.8	19.4	16.0	:				
EUR-9 CUMUL													
1976	7539.9	16172	27024	36550	44473	49452	52808	55884	57825	59194	60059	62373	62373
1977	6937.7	18622	29872	39662	46101	50445	53369	56567	59170	61327	62722	65262	65262
1978	5825.0	14294	25027	32261	38914	43901	47393	51104	:				
Σ 77/76	-8.0	15.2	10.5	8.5	3.7	2.0	1.1	1.2	2.3	3.6	4.4	4.6	4.6
Σ 78/77	-16.0	-23.2	-16.2	-18.7	-15.6	-13.0	-11.2	-9.7	:				
EUR-6													
1976	7539.9	8632.2	10852	9525.7	7923.6	4979.0	3355.8	3076.3	1940.7	1368.9	865.2	2314.1	62373
1977	6937.7	11685	11245	9796.0	6439.6	4343.8	2923.9	3198.4	2602.7	2157.2	1394.9	2540.1	65262
1978	5825.0	8469.1	10733	7233.7	6653.2	4987.5	3491.8	3710.8	:				
Σ 77/76	-8.0	35.4	3.7	2.6	-18.7	-12.8	-12.9	4.0	34.1	57.6	61.2	9.8	4.6
Σ 78/77	-16.0	-27.5	-4.6	-26.1	3.3	14.8	19.4	16.0	:				
EUR-6 CUMUL													
1976	7539.9	16172	27024	36550	44473	49452	52808	55884	57825	59194	60059	62373	62373
1977	6937.7	18622	29872	39662	46101	50445	53369	56567	59170	61327	62722	65262	65262
1978	5825.0	14294	25027	32261	38914	43901	47393	51104	:				
Σ 77/76	-8.0	15.2	10.5	8.5	3.7	2.0	1.1	1.2	2.3	3.6	4.4	4.6	4.6
Σ 78/77	-16.0	-23.2	-16.2	-18.7	-15.6	-13.0	-11.2	-9.7	:				
DEUTSCHLAND													
1976	-	-	-	-	-	-	-	-	-	-	-	-	-
1977	-	-	-	-	-	-	-	-	-	-	-	-	-
1978	-	-	-	-	-	-	-	-	-	-	-	-	-
Σ 77/76	-	-	-	-	-	-	-	-	-	-	-	-	-
Σ 78/77	-	-	-	-	-	-	-	-	-	-	-	-	-
FRANCE													
1976	3507.0	4753.0	6540.0	5477.0	4439.0	3201.0	2203.0	1634.0	1290.0	858.0	771.0	1598.0	36277
1977	2596.0	4622.0	6474.0	4756.0	4023.0	3331.0	2165.0	1742.0	1407.0	882.0	1196.0	1907.0	35503
1978	3069.0	4470.0	5750.0	4564.0	3974.0	3650.0	2543.0	2267.0	1587.0				
Σ 77/76	-14.6	-2.6	-1.0	-13.1	-9.4	4.1	-1.7	6.6	9.1	2.8	53.9	19.3	-2.1
Σ 78/77	2.4	-3.3	-11.2	-4.1	-1.2	9.6	17.5	30.1	12.8				

41)	EINGELEGETE EIER ENTEN ZUM MAST GEBRAUCHSKUEREN										HATCHING EGGS PUT INTO INCUBATION DUCKS UTILITY CHICKS				JEUFES MIS EN INCUBATION CANETONS UTILISATION				ANNEE/YEAR/JAHR
	J	F	M	A	M	J	J	A	S	O	N	D							
1000 EIER/EGGS/ŒUFS																			
EUR-9																			
1976	3307.6	3726.2	5346.4	5131.2	5514.0	5447.7	4694.9	4028.9	3594.2	2655.6	2805.8	3090.4	49343						
1977	3551.4	4246.4	6235.1	5238.9	5629.3	5731.2	5032.5	4650.0	4515.0	3007.3	3066.5	3156.4	54262						
1978	3688.2	4106.1	6219.6	5354.2	5794.2	6395.3	4753.7	4995.6	:	:	:	:							
± 77/76	7.4	14.0	16.6	2.1	5.7	5.2	7.2	15.4	25.6	13.2	5.3	2.2	10.0						
± 78/77	3.9	-3.3	-0.2	2.2	-0.6	6.4	-9.5	7.4	:	:	:	:							
EUR-9 CUMUL																			
1976	3307.6	7033.8	12380	17511	23025	28475	33168	37197	40791	43447	46252	49343	49343						
1977	3551.4	7497.8	14033	19272	25100	30831	35864	40514	45029	48036	51102	54262	54262						
1978	3688.2	7794.4	14014	19368	25162	31256	36011	41007	:	:	:	:							
± 77/76	7.4	10.9	13.3	10.1	9.9	8.5	8.1	8.9	10.4	10.6	10.5	10.0	10.0						
± 78/77	3.9	-0.0	-0.1	0.5	0.2	1.4	0.4	1.2	:	:	:	:							
EUR-6																			
1976	2265.9	2552.6	3613.7	3642.5	3843.6	3955.7	2949.3	2645.0	2276.1	1810.5	1823.1	2109.9	33974						
1977	2519.0	3015.7	4472.1	3667.6	4069.9	3654.7	3302.0	3260.8	3397.6	2106.1	2112.0	2156.1	37834						
1978	2617.3	3167.2	4603.9	3675.0	4006.5	4219.5	3322.2	3384.8	:	:	:	:							
± 77/76	11.2	18.1	17.5	0.5	5.9	-3.5	10.5	23.3	36.1	16.3	15.8	2.2	11.4						
± 78/77	3.9	5.0	2.4	0.2	-1.6	9.5	0.6	3.8	:	:	:	:							
EUR-6 CUMUL																			
1976	2265.9	4818.5	8432.2	12460	16324	20320	23309	25954	28230	30041	31864	33974	33974						
1977	2519.0	5534.7	10007	13874	17944	21794	25101	28362	31459	33565	35677	37834	37834						
1978	2617.2	5784.5	10368	14263	18270	22489	25812	29196	:	:	:	:							
± 77/76	11.2	14.5	15.9	11.2	9.9	7.3	7.7	9.3	11.4	11.7	12.0	11.4	11.4						
± 78/77	3.9	4.5	3.6	2.8	1.8	3.2	2.8	2.9	:	:	:	:							
DEUTSCHLAND																			
1976	164.1	171.8	451.7	541.4	606.2	585.7	515.2	451.0	362.3	201.1	159.7	175.2	4435.4						
1977	398.8	379.4	572.8	663.3	701.4	625.1	590.3	527.8	529.9	194.4	187.3	170.8	5561.3						
1978	399.5	446.8	598.9	705.2	780.3	742.1	552.5	643.6	517.5	:	:	:							
± 77/76	143.0	120.8	26.8	15.5	15.7	6.7	14.6	17.0	46.3	-3.3	17.3	-2.5	25.4						
± 78/77	0.2	17.8	4.6	3.8	11.2	18.7	10.5	21.9	-2.3	:	:	:							
FRANCE																			
1976	1753.0	1899.0	2463.0	2301.0	2328.0	2560.0	1827.0	1690.0	1600.0	1443.0	1463.0	1671.0	22908						
1977	1691.0	1921.0	2745.0	2226.0	2377.0	2414.0	1628.0	1871.0	2010.0	1526.0	1515.0	1687.0	23815						
1978	1721.0	1970.0	2594.0	2405.0	2459.0	2449.0	1559.0	1978.0	2158.0	:	:	:							
± 77/76	-3.5	6.2	11.6	-3.3	2.1	-5.7	0.1	10.7	25.6	5.8	3.6	1.0	4.0						
± 78/77	1.8	2.6	-5.6	6.2	3.4	18.0	7.2	5.7	7.4	:	:	:							

EINGELAFTE FIEF
ENTEN ZUR MAST
VEERKUCHSKUEKENHATCHING EGGS PUT INTO INCUBATION
CHICKS
UTILITY CHICKSOEUFIS MIS EN INCUBATION
CANETONS
UTILISATION

410	J	F	M	A	M	J	J	A	S	O	N	D	ANNEE/YEAR/JAHR
1000 EIER/EGGS/OEUFIS													
ITALIA													
1976	200.6	245.8	349.7	436.9	467.4	407.0	282.1	275.0	183.8	130.4	132.4	237.7	3398.3
1977	321.2	464.2	705.3	600.3	643.0	483.6	642.7	626.0	459.7	350.7	364.7	271.3	5935.3
1978	415.8	493.4	567.0	561.8	585.2	408.4	563.7	587.2	:				
Δ 77/76	60.0	88.4	76.6	37.4	37.7	18.8	127.8	128.4	150.1	168.9	175.5	14.1	74.7
Δ 78/77	29.5	6.3	37.1	-6.4	-9.1	-15.0	-12.3	-6.5	:				
NEEDERLAND													
1976	121.0	300.0	438.0	465.0	393.0	400.0	320.0	210.0	108.0	17.0	51.0	8.00	2828.0
1977	93.0	226.0	359.0	316.0	310.0	290.0	212.0	210.0	70.0	12.0	21.0	4.00	2163.0
1978	60.0	235.0	400.0	155.0	150.0	180.0	120.0	149.0	75.0				
Δ 77/76	-23.1	-24.7	-8.4	-32.0	-20.5	-27.5	-33.8	-	-35.2	-29.4	-58.8	-50.0	-23.5
Δ 78/77	-35.5	4.0	0.3	-50.4	-51.6	-37.4	-43.4	-29.0	7.1				
BELGIQUE/BELGIE													
1976	27.0	26.0	62.0	54.0	52.0	43.0	45.0	19.0	22.0	19.0	17.0	18.0	404.0
1977	15.0	25.0	46.0	42.0	38.0	42.0	29.0	24.0	28.0	23.0	24.0	23.0	359.0
1978	21.0	22.0	44.0	40.0	32.0	40.0	27.0	27.0	29.0				
Δ 77/76	-44.4	-3.8	-25.6	-22.2	-26.9	-2.3	-35.6	26.3	27.3	21.1	41.2	27.8	-11.1
Δ 78/77	40.0	-12.0	-4.3	-4.8	-15.8	-4.8	-6.9	12.5	3.6				
LUXEMBOURG													
1976	-	-	-	-	-	-	-	-	-	-	-	-	-
1977	-	-	-	-	-	-	-	-	-	-	-	-	-
1978	-	-	-	-	-	-	-	-	-	-	-	-	-
Δ 77/76	-	-	-	-	-	-	-	-	-	-	-	-	-
Δ 78/77	-	-	-	-	-	-	-	-	-	-	-	-	-
UNITED KINGDOM													
1976	795.0	741.0	832.0	761.0	802.0	712.0	617.0	617.0	778.0	639.0	815.0	767.0	9076.0
1977	804.0	710.0	860.0	886.0	934.0	910.0	981.0	936.0	897.0	730.0	755.0	838.0	10245
1978	619.0	773.0	671.0	675.0	697.0	872.0	894.0	924.0	893.0				
Δ 77/76	1.1	-4.2	3.4	16.4	16.5	27.8	59.0	14.6	15.3	14.2	-6.5	9.3	12.9
Δ 78/77	1.9	8.9	1.3	-0.8	-4.0	-4.2	-8.9	-1.3	-0.4				
IRELAND													
1976	120.0	96.0	128.1	105.0	124.5	160.7	135.7	141.5	179.0	160.0	128.0	160.0	1642.5
1977	135.5	133.0	160.4	126.7	143.0	174.8	134.1	158.5	132.5	128.0	162.0	130.5	1721.0
1978	131.0	131.0	164.6	133.5	166.4	139.3	132.0	163.5	131.0				
Δ 77/76	12.9	38.5	25.2	18.1	14.9	8.8	-1.2	12.0	-26.0	-20.0	26.6	-18.4	4.8
Δ 78/77	-3.3	-1.5	2.6	4.7	16.4	-20.3	-1.6	3.2	-1.1				
DANMARK													
1976	126.7	236.6	512.6	412.5	743.5	579.3	952.9	425.4	361.1	46.1	35.7	53.5	4650.7
1977	92.9	387.7	742.6	356.6	681.4	791.7	515.4	294.7	387.9	43.2	33.5	34.8	4462.4
1978	121.0	34.5	580.1	466.7	724.3	864.5	405.5	523.3	334.1				
Δ 77/76	-26.7	15.6	29.7	-13.0	-8.4	36.7	-35.4	-30.7	7.4	-6.3	-15.6	-35.0	-4.0
Δ 78/77	30.2	-91.1	-21.7	30.5	6.3	9.2	-34.1	77.6	-13.9				

EINGELEGT: EIER
GAESEN ZUR MAST
GEBRAUCHSKUEKEN

HATCHING EGGS PUT INTO INCUBATION
GEESE
UTILITY CHICKS

OEUFIS MIS EN INCUBATION
DISJNS
UTILISATION

SLD	J	F	M	A	M	J	J	A	S	O	N	D	ANNEE/YEAR/JAHR
1000 EIER/EGGS/OEUFIS													
ITALIA													
1976	-	7.50	14.6	11.7	13.5	-	-	-	2.10	5.40	2.80	-	57.9
1977	-	2.10	3.60	8.40	2.30	2.10	-	-	-	0.20	0.50	0.30	19.5
1978	0.07	1.90	7.40	4.30	2.50	0.10	0.01	-	:				
Δ 77/76	-	-72.0	-75.3	-28.2	-83.3	-	-	-	-100.0	-96.3	-82.1	-	-66.3
Δ 78/77	-	-9.5	195.6	-52.4	0.7	-95.2	-	-	:				
NEDERLAND													
1976	-	-	-	-	-	-	-	-	-	-	-	-	-
1977	-	-	-	-	-	-	-	-	-	-	-	-	-
1978	-	-	-	-	-	-	-	-	-	-	-	-	-
Δ 77/76	-	-	-	-	-	-	-	-	-	-	-	-	-
Δ 78/77	-	-	-	-	-	-	-	-	-	-	-	-	-
BELGIQUE/BELGIE													
1976	-	2.00	21.0	39.0	30.0	5.00	-	0.10	-	-	-	-	97.1
1977	-	4.00	41.0	40.0	26.0	9.00	-	-	-	-	-	-	120.0
1978	-	1.00	23.0	36.0	36.0	12.0	-	-	-	-	-	-	
Δ 77/76	-	100.0	95.2	2.6	-13.3	80.0	-	-100.0	-	-	-	-	23.6
Δ 78/77	-	-75.0	-43.9	-10.0	38.5	33.3	-	-	-	-	-	-	
LUXEMBOURG													
1976	-	-	-	-	-	-	-	-	-	-	-	-	-
1977	-	-	-	-	-	-	-	-	-	-	-	-	-
1978	-	-	-	-	-	-	-	-	-	-	-	-	-
Δ 77/76	-	-	-	-	-	-	-	-	-	-	-	-	-
Δ 78/77	-	-	-	-	-	-	-	-	-	-	-	-	-
UNITED KINGDOM													
1976	S	S	S	S	S	S	S	S	S	S	S	S	S
1977	S	S	S	S	S	S	S	S	S	S	S	S	S
1978	S	S	S	S	S	S	S	S	S	S	S	S	S
Δ 77/76	:	:	:	:	:	:	:	:	:	:	:	:	:
Δ 78/77	:	:	:	:	:	:	:	:	:	:	:	:	:
IRELAND													
1976	-	-	-	-	-	-	-	-	-	-	-	-	-
1977	-	-	-	-	-	-	-	-	-	-	-	-	-
1978	-	-	-	-	-	-	-	-	-	-	-	-	-
Δ 77/76	-	-	-	-	-	-	-	-	-	-	-	-	-
Δ 78/77	-	-	-	-	-	-	-	-	-	-	-	-	-
DANMARK													
1976	-	5.60	32.6	76.0	132.2	30.0	7.90	0.80	-	-	-	-	307.1
1977	-	1.60	103.7	52.7	130.6	24.4	4.60	-	-	-	-	-	318.1
1978	-	4.20	102.4	125.5	96.7	25.2	2.30	-	2.80	-	-	-	
Δ 77/76	-	-71.4	25.5	-32.4	27.9	-17.0	-41.8	-100.0	-	-	-	-	3.6
Δ 78/77	-	45.0	-1.3	145.7	-26.0	1.2	-50.0	-	-	-	-	-	

EINGELEGTE EIER
TRITTMUEHEN ZUR MAST
GEBRAUCHSKUEKEN

HATCHING EGGS PUT INTO INCUBATION
TURKEYS
UTILITY CHICKS

JEUFIS MIS EN INCUBATION
DINDONNEAUX
UTILISATION

610	J	F	M	A	M	J	J	A	S	O	N	D	ANNEE/YEAR/JAHR
1000 EIER/EGGS/UEJFS													
EUR-9													
1976	8880.7	8397.0	5581.5	10137	13907	11920	10636	11231	9085.2	8194.4	7770.0	8891.2	116111
1977	8296.1	8852.4	10615	5591.3	11352	12674	11517	12275	11351	7528.1	8712.3	9519.0	123928
1978	5497.1	5673.1	12355	11257	12828	14478	11942	13506	:				
Δ 77/76	-6.6	5.4	6.4	-1.4	3.3	8.0	8.3	18.2	25.4	-8.1	12.1	7.1	6.7
Δ 78/77	14.5	9.3	16.5	10.7	11.2	12.5	3.7	1.7	:				
EUR-9 CUMUL													
1976	8880.7	17276	27254	37396	48383	60303	70934	82171	91256	99450	107220	116111	116111
1977	8296.1	17148	27760	37754	49111	61955	73502	86777	98160	105656	114409	123928	123928
1978	5497.1	19170	31525	42563	55211	69659	81631	95137	:				
Δ 77/76	-6.6	-0.7	1.9	1.0	1.5	2.8	3.6	5.6	7.6	6.3	6.7	6.7	6.7
Δ 78/77	14.5	11.8	13.5	12.8	12.4	12.4	11.1	9.6	:				
EUR-6													
1976	6641.0	5919.7	7451.4	7534.2	7805.5	7988.4	6610.1	8605.6	7286.4	5560.0	5418.8	6287.2	83552
1977	5715.3	6411.3	7799.4	7274.2	8251.8	8864.5	7456.0	10412	9375.2	5325.2	6537.7	6969.6	90098
1978	7052.4	7073.3	5555.0	6327.4	5185.9	10044	7584.1	10363	:				
Δ 77/76	-13.9	8.3	4.1	-3.4	5.7	11.0	12.8	20.9	24.5	-10.7	20.6	10.9	7.8
Δ 78/77	23.4	10.3	22.5	14.4	11.3	13.3	1.7	-0.5	:				
EUR-6 CUMUL													
1976	6641.0	12561	20052	27586	35392	43380	49990	58600	65886	71846	77265	83552	83552
1977	5715.3	12127	15926	27205	35457	44322	51778	62190	71265	76590	83128	90098	90098
1978	7052.4	14126	23681	32008	41194	51238	58823	69185	:				
Δ 77/76	-13.9	-3.5	-0.6	-1.4	3.2	2.2	3.6	6.1	8.2	6.6	7.6	7.8	7.8
Δ 78/77	23.4	16.5	18.8	17.7	16.2	15.6	13.6	11.2	:				
DEUTSCHLAND													
1976	417.3	439.6	544.1	455.1	503.6	472.6	459.0	543.3	446.2	408.4	501.2	524.7	5757.1
1977	434.3	457.0	605.9	560.1	576.9	689.9	547.9	695.3	508.3	528.7	465.5	585.9	6723.7
1978	536.7	624.1	685.4	585.4	629.1	844.7	593.8	874.2	628.5				
Δ 77/76	4.1	4.0	12.1	12.2	14.6	46.0	19.4	26.0	27.4	30.1	-6.3	11.7	16.8
Δ 78/77	24.0	36.6	12.4	4.5	9.0	22.4	26.6	25.7	10.6				
FRANCE													
1976	4251.0	5278.0	4168.0	4055.0	4429.0	4828.0	3836.0	4625.0	4753.0	3277.0	3225.0	4120.0	48867
1977	3234.0	3279.0	4073.0	3586.0	4422.0	4862.0	3949.0	5018.0	5310.0	3229.0	3271.0	4017.0	48650
1978	3590.0	5449.0	4770.0	4538.0	5252.0	6236.0	4872.0	5802.0	6020.0				
Δ 77/76	-23.9	0.0	-2.3	-2.8	-3.2	0.7	2.9	8.5	12.2	-1.5	1.4	-2.5	-0.4
Δ 78/77	11.0	5.2	17.1	13.8	18.8	27.6	18.3	15.6	13.4				

EINGELEGTE EIER
TKJTHUEHNEN ZUM MAST
GEBRAUCHSKUEKEN

HATCHING EGGS PUT INTO INCUBATION
TURKEYS
UTILITY CHICKS

OEUFS MIS EN INCUBATION
D'INDONNEAUX
UTILISATION

010	J	F	M	A	M	J	J	A	S	O	N	D	ANNEE/YEAR/JAHR
1000 EIER/EGGS/OEUFs													
ITALIA													
1976	1614.7	1850.1	2164.3	2186.1	2226.9	2026.8	1943.1	2713.3	1393.2	1788.6	1354.6	1375.5	2261.7
1977	1780.0	2286.3	2601.5	2413.1	2834.9	2918.7	2590.1	3447.1	2640.9	1256.5	2475.2	2120.7	2987.4
1978	2627.7	2681.2	3713.6	2892.0	2644.3	2734.8	1943.3	3132.6	:				
£ 77/76	10.2	24.5	20.2	10.4	27.5	44.0	33.3	45.5	89.6	-29.7	83.0	54.2	32.1
£ 78/77	47.6	17.3	42.7	15.8	9.3	-6.3	-25.0	-20.6	:				
NEEDERLAND													
1976	267.0	220.0	420.0	520.0	480.0	530.0	260.0	360.0	470.0	360.0	287.0	190.0	4364.0
1977	185.0	255.0	336.0	215.0	281.0	266.0	270.0	410.0	330.0	223.0	290.0	187.0	3248.0
1978	247.0	158.0	220.0	185.0	304.0	157.0	107.0	172.0	266.0				
£ 77/76	-30.7	15.5	-20.0	-58.7	-41.5	-49.8	3.8	13.9	-29.8	-38.1	1.0	-1.6	-25.6
£ 78/77	35.5	-38.0	-34.5	-14.0	8.2	-41.0	-60.4	-58.0	-19.4				
BELGIQUE/BELGIE													
1976	91.0	152.0	195.0	230.0	166.0	131.0	112.0	370.0	244.0	128.0	51.0	77.0	1947.0
1977	82.0	134.0	179.0	195.0	132.0	128.0	99.0	342.0	226.0	88.0	26.0	59.0	1602.0
1978	49.0	161.0	166.0	127.0	151.0	102.0	168.0	382.0	270.0				
£ 77/76	-9.9	-11.8	-8.2	-54.3	-20.5	-2.3	-11.6	-7.6	-7.4	-31.3	-45.1	-23.4	-17.7
£ 78/77	-40.2	20.1	-7.3	21.0	14.4	-20.3	69.7	11.7	19.5				
LUXEMBOURG													
1976	-	-	-	-	-	-	-	-	-	-	-	-	-
1977	-	-	-	-	-	-	-	-	-	-	-	-	-
1978	-	-	-	-	-	-	-	-	-	-	-	-	-
£ 77/76	-	-	-	-	-	-	-	-	-	-	-	-	-
£ 78/77	-	-	-	-	-	-	-	-	-	-	-	-	-
UNITED KINGDOM													
1976	2131.0	2149.0	2267.0	2456.0	2831.0	3495.0	3581.0	2366.0	1546.0	2106.0	2121.0	2361.0	2941.2
1977	2406.0	2300.0	2526.0	2396.0	2794.0	3514.0	3519.0	2674.0	2038.0	2052.0	2083.0	2364.0	3066.6
1978	2351.0	2251.0	2610.0	2392.0	2797.0	3891.0	3895.0	2789.0	2107.0				
£ 77/76	12.9	7.0	11.4	-2.5	-1.3	0.5	-1.7	13.0	31.8	-2.6	-1.8	0.1	4.3
£ 78/77	-2.3	-2.1	3.3	-0.2	0.1	10.7	10.7	4.3	3.4				
IRELAND													
1976	108.7	76.7	105.1	136.3	223.7	348.7	217.4	112.7	69.7	51.2	74.7	107.3	1632.2
1977	65.3	78.4	102.4	151.2	164.7	375.4	308.4	117.1	82.5	24.1	74.4	102.3	1646.2
1978	90.7	68.0	86.4	125.3	332.6	372.2	267.5	193.2	58.1				
£ 77/76	-39.9	2.2	-2.6	10.5	-26.4	7.7	41.9	3.9	18.4	-52.9	-0.4	-4.7	0.9
£ 78/77	38.9	-13.3	-15.6	-17.1	101.9	-0.9	-13.3	65.0	-25.6				
DANMARK													
1976	-	251.6	116.0	8.20	126.8	87.7	228.0	143.1	183.1	77.2	159.5	135.7	1514.9
1977	104.5	62.7	191.4	164.5	141.7	120.2	233.7	71.2	195.5	126.8	17.2	83.1	1517.9
1978	300	260.8	133.9	212.6	312.5	170.5	195.4	161.5	192.8				
£ 77/76	-	-75.1	62.2	1511.0	11.5	37.1	2.5	-50.2	6.8	64.2	-88.9	-38.8	0.2
£ 78/77	-97.2	247.8	-45.7	28.9	120.5	41.8	-16.4	126.8	-1.4				

	EINGELEGTE EIER P ERLHUEHNER ZUF MAST GEBRAUCHSKJEKEN												HATCHING EGGS PUT INTO INCUBATION GUINEA-FOWLS UTILITY CHICKS												JEUFIS MIS EN INCUBATION P INTADEAUX UTILISATION											
710	J	F	M	A	M	J	J	A	S	O	N	D	ANNEE/YEAR/JAHR																							
1000 EIER/EGGS/OEUFIS																																				
EUR-9																																				
1976	7145.6	6523.7	6444.3	7626.2	7674.7	7934.5	6671.3	8612.6	7178.4	4564.9	4815.2	6341.8	83533																							
1977	5573.9	6000.9	7528.7	6517.7	6664.1	7191.6	7246.6	7350.5	7554.5	5032.2	5401.0	6461.5	78923																							
1978	5848.3	6661.2	8801.0	6546.1	7282.1	8568.4	7118.0	7748.6	:	:	:	:																								
Σ 77/76	-22.0	-8.0	-6.1	-14.5	-13.2	-9.4	8.6	-14.7	5.2	10.2	12.2	1.9	-5.5																							
Σ 78/77	4.9	11.0	11.0	6.6	9.3	19.1	-1.8	5.4	:	:	:	:																								
EUR-9 CUMUL																																				
1976	7145.6	13665	22114	29740	37414	45349	52020	60633	67811	72376	77191	83533	83533																							
1977	5573.9	11575	19503	26021	32685	39877	47123	54474	62028	67061	72462	78923	78923																							
1978	5848.3	12505	21310	28257	35539	44107	51225	58974	:	:	:	:																								
Σ 77/76	-22.0	-15.3	-11.6	-12.5	-12.6	-12.1	-9.4	-10.2	-8.5	-7.3	-6.1	-5.5	-5.5																							
Σ 78/77	4.9	8.1	9.3	6.6	8.7	10.6	8.7	8.3	:	:	:	:																								
EUR-6																																				
1976	7145.6	6523.7	6444.3	7626.2	7674.7	7934.5	6671.3	8612.6	7178.4	4564.9	4815.2	6341.8	83533																							
1977	5573.9	6000.9	7528.7	6517.7	6664.1	7191.6	7246.6	7350.5	7554.5	5032.2	5401.0	6461.5	78923																							
1978	5848.3	6661.2	8801.0	6546.1	7282.1	8568.4	7118.0	7748.6	:	:	:	:																								
Σ 77/76	-22.0	-8.0	-6.1	-14.5	-13.2	-9.4	8.6	-14.7	5.2	10.2	12.2	1.9	-5.5																							
Σ 78/77	4.9	11.0	11.0	6.6	9.3	19.1	-1.8	5.4	:	:	:	:																								
EUR-6 CUMUL																																				
1976	7145.6	13665	22114	29740	37414	45349	52020	60633	67811	72376	77191	83533	83533																							
1977	5573.9	11575	19503	26021	32685	39877	47123	54474	62028	67061	72462	78923	78923																							
1978	5848.3	12505	21310	28257	35539	44107	51225	58974	:	:	:	:																								
Σ 77/76	-22.0	-15.3	-11.6	-12.5	-12.6	-12.1	-9.4	-10.2	-8.5	-7.3	-6.1	-5.5	-5.5																							
Σ 78/77	4.9	8.1	9.3	6.6	8.7	10.6	8.7	8.3	:	:	:	:																								
DEUTSCHLAND																																				
1976	-	-	-	-	0.10	-	-	1.10	0.70	-	-	0.70	2.60																							
1977	-	0.70	-	-	0.30	0.80	-	0.40	-	-	-	-	2.20																							
1978	-	-	-	0.10	0.40	0.40	0.40	-	-	-	-	-																								
Σ 77/76	-	-	-	-	200.0	-	-	-63.6	-100.0	-	-	-100.0	-15.4																							
Σ 78/77	-	-100.0	-	-	33.3	-50.0	-	-100.0	-	-	-	-																								
FRANCE																																				
1976	6379.0	5521.0	6715.0	5535.0	5596.0	6579.0	5084.0	7316.0	6261.0	3580.0	4185.0	5698.0	69353																							
1977	4799.0	4425.0	6029.0	4894.0	5048.0	5983.0	5079.0	6255.0	6638.0	3585.0	4450.0	5161.0	63176																							
1978	4917.0	5024.0	5665.0	5044.0	5385.0	6442.0	5424.0	6226.0	6909.0	:	:	:																								
Σ 77/76	-21.1	-10.8	-10.2	-17.6	-15.8	-9.1	-1.5	-14.5	6.0	0.1	6.3	-9.4	-8.9																							
Σ 78/77	2.0	2.0	-1.1	3.1	6.7	7.7	8.3	-0.5	4.1	:	:	:																								

INDENLANDSKE PRODUKTION

EIGENERZEUGUNG DER KUEKEN

INDIGENOUS PRODUCTION OF CHICKS

PRODUCTION INDIGENE DE POUSSINS

PRODUZIONE INTERNA DI PULCINI

BINNENLANDSE PRODUKTIE VAN KUIKENS

151	EIGENERZEUGUNG HUEHNERKUEKEN DER LIEGEFASSEN WEIBLICHE ZUCHT- UND VERMEHRUNGSKUEHENEN				INDIGENOUS PRODUCTION LAYING STOCK GRANDPARENT AND PARENT FEMALE					PRODUCTION INDIGENE POULETTES DE RACE PINTÉ (SELECTION ET MULTIPLICATION)				ANNEE / YEAR / JAHR
	J	F	M	A	M	J	J	A	S	O	N	D		
1000 STUECK/HEADS/TETES														
EUR-9														
1976	394.1	523.5	574.6	516.6	650.5	856.8	553.5	432.3	331.0	461.9	265.0	415.6	6049.7	
1977	314.3	450.5	731.0	466.4	644.5	739.1	634.6	535.9	451.9	250.2	272.3	244.4	5782.4	
1978	675.0	398.4	461.1	571.2	713.1	666.8	745.4	520.0	427.9					
% 77/76	-20.2	-6.3	27.2	-9.3	-0.2	-13.7	14.7	24.0	50.1	-45.8	-26.2	-41.2	-4.4	
% 78/77	114.6	-18.6	-56.4	21.5	9.7	-9.8	17.5	-1.1	-5.3					
EUR-9 CUMUL														
1976	394.1	517.6	1492.2	2002.6	2659.5	3516.4	4069.9	4502.2	4803.2	5265.1	5634.1	6049.7	6049.7	
1977	314.3	804.6	1535.8	2504.2	2654.0	3393.1	4027.7	4563.6	5015.5	5265.7	5538.0	5782.4	5782.4	
1978	675.0	1073.4	1534.5	2105.7	2818.8	3485.6	4231.0	4761.0	5186.9					
% 77/76	-20.2	-12.3	2.9	-0.2	-0.2	-3.5	-1.0	1.4	4.4	0.0	-1.7	-4.4	-4.4	
% 78/77	114.6	33.4	-0.1	5.1	6.2	2.7	5.0	4.3	3.5					
EUR-6														
1976	293.2	379.0	484.9	425.5	552.5	735.2	476.7	350.4	245.0	365.3	300.5	335.2	4943.4	
1977	211.9	409.1	622.1	375.5	562.0	674.0	556.0	453.4	364.2	173.1	194.6	194.1	4794.0	
1978	548.5	268.6	274.9	381.5	532.0	484.3	552.2	320.5	303.2					
% 77/76	-27.7	7.6	28.3	-10.6	1.7	-8.5	16.6	29.4	48.7	-52.6	-35.2	-42.1	-3.0	
% 78/77	158.8	-34.3	-55.8	0.5	-5.3	-28.1	-0.7	-29.3	-16.7					
EUR-6 CUMUL														
1976	293.2	672.2	1157.1	1582.6	2135.1	2870.3	3347.0	3697.4	3942.4	4307.7	4608.2	4943.4	4943.4	
1977	211.9	621.0	1243.1	1622.6	2184.6	2858.6	3414.6	3868.0	4232.2	4405.3	4599.9	4794.0	4794.0	
1978	548.5	617.3	1092.2	1473.7	2005.7	2490.0	3042.2	3362.7	3665.9					
% 77/76	-27.7	-7.6	7.4	2.5	2.3	-0.4	2.0	4.6	7.4	2.3	-0.2	-3.0	-3.0	
% 78/77	158.8	31.6	-12.1	-5.2	-8.2	-12.9	-10.9	-13.1	-13.4					
DEUTSCHLAND														
1976	87.9	123.9	213.8	165.6	226.2	253.4	182.1	109.6	124.0	75.0	55.8	61.6	1682.9	
1977	75.9	168.0	195.8	65.1	174.8	184.7	128.1	106.7	136.0	54.1	46.6	59.6	1421.4	
1978	99.5	84.8	127.9	115.4	169.5	160.3	108.2	128.5	104.2					
% 77/76	-13.7	35.6	-8.4	-46.2	-22.7	-27.1	-29.7	-2.0	9.7	-27.9	-16.7	-3.2	-15.5	
% 78/77	31.1	-49.5	-34.7	25.5	-3.0	-13.2	-10.5	20.4	-23.4					
FRANCE														
1976	87.0	87.0	102.0	123.0	96.0	188.0	152.0	94.0	40.0	22.0	47.0	103.0	1141.0	
1977	83.0	100.0	121.0	146.0	152.0	221.0	136.0	89.0	68.0	46.0	30.0	44.0	1238.0	
1978	393.0	106.0	73.0	116.0	148.0	126.0	210.0	98.0	87.0					
% 77/76	-4.6	14.9	18.6	20.3	56.3	17.6	-10.5	-5.3	70.0	109.1	-36.2	-57.3	8.5	
% 78/77	373.5	6.0	-34.7	-20.3	-2.6	-42.1	54.4	10.1	27.9					

151	EIGENE ZÜGUNG HÜHNERKÜKEN DER LEGERÄSSEN #EIBLICHE ZÜCHT- UND VERMEHRUNGSKÜKEN				INDIGENOUS PRODUCTION LAYING STOCK GRANDPARENT AND PARENT FEMALES				PRODUCTION INDIGENE POULETTES DE RACE PONTE (SELECTION ET MULTIPLICATION)				ANNEE/YEAR/JAHR
	J	F	M	A	M	J	J	A	S	O	N	D	
1000 STUECK/HEADS/TETES													
ITALIA													
1976	15.3	64.1	40.1	52.6	80.3	156.8	70.6	79.8	1.00	183.3	120.7	78.6	943.5
1977	-	45.1	150.3	64.4	141.2	156.3	139.9	93.7	66.2	-	-	23.5	882.6
1978	-	-	-	50.1	100.5	58.0	51.0	-	44.0	-	-	-	-
% 77/76	-100.0	-29.6	274.6	21.7	75.8	-0.3	98.2	17.4	6720.0	-100.0	-100.0	-70.1	-6.5
% 78/77	-	-100.0	-100.0	-5.6	-28.6	-62.9	-63.5	-100.0	-35.5	-	-	-	-
NEDERLAND													
1976	76.0	102.0	124.0	71.0	128.0	126.0	64.0	67.0	90.0	71.0	62.0	92.0	1064.0
1977	52.0	90.0	155.0	73.0	80.0	104.0	142.0	164.0	76.0	70.0	112.0	63.0	1181.0
1978	56.0	76.0	74.0	73.0	101.0	124.0	178.0	88.0	68.0	-	-	-	-
% 77/76	-31.6	-11.8	25.0	2.8	-37.5	-17.5	121.9	144.6	-5.0	-1.4	77.8	-31.5	11.0
% 78/77	7.7	-15.6	-52.3	-	26.3	24.0	25.4	-46.3	-10.5	-	-	-	-
BELGIQUE/BELGIE													
1976	27.0	2.00	5.00	13.0	22.0	11.0	8.00	-	-	14.0	10.0	-	112.0
1977	1.00	6.00	-	5.00	14.0	8.00	10.0	-	16.0	3.00	4.00	4.00	71.0
1978	-	2.00	-	17.0	13.0	9.00	5.00	6.00	-	-	-	-	-
% 77/76	-96.3	200.0	-100.0	-61.5	-36.4	-27.3	25.0	-	-	-78.6	-60.0	-	-36.6
% 78/77	-100.0	-66.7	-	240.0	-7.1	12.5	-50.0	-	-100.0	-	-	-	-
LUXEMBOURG													
1976	-	-	-	-	-	-	-	-	-	-	-	-	-
1977	-	-	-	-	-	-	-	-	-	-	-	-	-
1978	-	-	-	-	-	-	-	-	-	-	-	-	-
% 77/76	-	-	-	-	-	-	-	-	-	-	-	-	-
% 78/77	-	-	-	-	-	-	-	-	-	-	-	-	-
UNITED KINGDOM													
1976	64.0	105.0	67.0	71.0	86.0	84.0	48.0	69.0	56.0	74.0	54.0	46.0	824.0
1977	49.0	61.0	75.0	56.0	52.0	23.0	59.0	52.0	61.0	43.0	37.0	37.0	605.0
1978	109.0	115.0	164.0	187.0	166.0	151.0	170.0	204.0	104.0	-	-	-	-
% 77/76	-23.4	-41.9	11.9	-21.1	-39.5	-72.6	22.9	-24.6	8.9	-41.9	-31.5	-19.6	-26.6
% 78/77	122.4	88.5	116.7	233.4	219.2	556.5	188.1	292.3	70.5	-	-	-	-
IRELAND													
1976	34.0	31.7	21.4	20.1	12.3	26.2	16.9	12.9	-	22.6	14.5	34.4	247.0
1977	46.2	20.4	33.9	32.4	35.8	38.7	16.8	30.5	26.7	29.6	36.0	13.3	360.8
1978	17.5	14.6	22.2	2.70	15.1	26.9	21.4	5.50	20.7	-	-	-	-
% 77/76	35.9	-35.0	58.4	63.7	191.1	47.7	-0.6	136.4	-	31.0	148.3	-61.3	46.1
% 78/77	-62.1	-28.4	-34.5	-91.8	-57.0	-30.5	27.4	-82.0	-22.5	-	-	-	-
DANMARK													
1976	2.90	7.80	1.30	-	-	11.4	11.9	-	-	-	-	-	35.3
1977	7.20	-	-	-	-	3.40	2.80	-	-	4.50	4.70	-	22.6
1978	-	-	-	-	-	4.50	1.80	-	-	-	-	-	-
% 77/76	148.3	-100.0	-100.0	-	-	-70.2	-76.5	-	-	-	-	-	-36.0
% 78/77	-100.0	-	-	-	-	35.3	-35.7	-	-	-	-	-	-

251	EIGENERZEUGUNG HÜHNERKUEKEN DER MASTRASSEN WEIBLICHE ZUCHT- UND VERMEHRUNGSKUEKEN				INDIGENOUS PRODUCTION MEAT STOCK GRANDPARENT AND PARENT FEMALES					PRODUCTION INDIGENE PGULETTES DE RACE CHAIR (SELECTION ET MULTIPLICATION)				ANNEE/YEAR/JAHR
	J	F	M	A	M	J	J	A	S	O	N	D		
1000 STUECK/HEADS/TETES														
EUR-9														
1976	2328.6	2196.2	2638.1	2787.6	2753.9	3007.3	2360.6	2341.2	2430.1	2108.6	2080.3	2155.8	29180	
1977	2050.6	2163.6	3005.7	2726.3	2588.1	3066.7	2670.7	2585.7	2430.9	2318.8	2212.4	2440.9	30660	
1978	2197.7	2156.1	2222.1	2457.0	2232.9	3435.4	3040.0	2539.4	2482.0					
% 77/76	-11.9	-1.6	15.2	-2.2	6.5	2.0	12.2	10.4	0.0	10.0	6.4	13.2	5.1	
% 78/77	7.2	-0.3	-26.1	6.5	6.2	12.0	13.8	-1.8	2.1					
EUR-9 CUMUL														
1976	2328.6	4526.8	7144.9	9922.5	12676	15684	18064	20406	22836	24944	27025	29180	29180	
1977	2050.6	4214.2	7215.9	9546.2	12934	16001	18672	21257	23688	26007	28219	30660	30660	
1978	2197.7	4253.8	6575.9	9532.9	12766	16231	19241	21761	24263					
% 77/76	-11.9	-6.9	1.2	6.2	2.0	2.0	3.4	4.2	3.7	4.3	4.4	5.1	5.1	
% 78/77	7.2	3.3	-8.9	-4.2	-1.3	1.3	3.1	2.5	2.4					
EUR-6														
1976	1816.4	1687.0	2179.6	2225.6	2217.8	2519.9	1914.8	1873.4	1837.1	1620.0	1654.2	1630.2	23176	
1977	1746.0	1683.1	2446.1	2125.1	2413.8	2530.4	2123.6	2061.5	1942.7	1808.6	1672.6	1893.1	24447	
1978	1721.6	1624.3	1605.6	2367.0	2576.8	2487.5	2384.9	1884.8	1902.1					
% 77/76	-3.9	-0.2	12.2	-4.5	8.8	0.4	10.9	10.0	5.7	11.6	1.1	16.1	5.5	
% 78/77	-1.4	-3.5	-34.2	11.4	6.8	-1.7	12.3	-8.0	-2.1					
EUR-6 CUMUL														
1976	1816.4	3503.4	5683.0	7908.6	10127	12646	14561	16435	18272	19892	21546	23176	23176	
1977	1746.0	3429.1	5875.2	8003.3	10414	12944	15068	17130	19072	20881	22553	24447	24447	
1978	1721.6	3345.5	4555.5	7322.5	9899.3	12387	14772	16656	18559					
% 77/76	-3.9	-2.1	3.4	1.2	2.8	2.4	3.5	4.2	4.4	5.0	4.7	5.5	5.5	
% 78/77	-1.4	-2.4	-15.7	-8.5	-4.9	-4.3	-2.0	-2.8	-2.7					
DEUTSCHLAND														
1976	217.1	195.5	164.2	304.3	263.9	256.4	231.0	351.6	182.7	303.4	235.2	224.6	2929.9	
1977	290.8	228.5	210.0	236.8	280.3	254.4	314.9	268.9	340.5	307.8	243.6	274.9	3351.4	
1978	264.1	227.6	172.6	272.3	200.6	188.4	302.9	283.9	254.1					
% 77/76	33.9	16.5	86.8	-22.2	6.2	-0.6	36.3	-23.5	86.4	1.5	3.6	22.4	14.4	
% 78/77	-9.2	-0.4	-44.3	15.0	-28.4	-25.9	-3.8	5.6	-25.4					
FRANCE														
1976	343.0	320.0	464.0	336.0	378.0	559.0	316.0	310.0	377.0	341.0	268.0	400.0	4414.0	
1977	344.0	353.0	461.0	407.0	502.0	549.0	424.0	359.0	480.0	372.0	282.0	521.0	5054.0	
1978	392.0	272.0	380.0	477.0	467.0	555.0	492.0	392.0	502.0					
% 77/76	0.3	10.3	-0.6	20.4	32.8	-1.8	34.2	15.8	27.3	9.1	5.2	30.3	14.5	
% 78/77	14.0	5.4	-17.6	17.2	-7.0	1.1	16.0	9.2	4.6					

251	EIGENERZUGUNG HEHNENKÜKEN DER MASTRASSEN WEIBLICHE ZUCHT- UND VERMEHLUNGSKÜKEN				INDIGENUS PRODUCTION MEAT STOCK GRANDPARENT AND PARENT FEMALES				PRODUCTION INDIGENE PUULETTES DE RACE CHAIR (SELECTION ET MULTIPLICATION)				ANNEE / YEAR / JAHR
	J	F	M	A	M	J	J	A	S	O	N	D	
1000 STUECK/HEADS/TETES													
ITALIA													
1976	271.3	232.5	245.4	358.5	333.4	370.5	288.8	250.8	231.4	212.6	255.0	235.6	3294.2
1977	330.2	286.6	374.1	408.3	625.5	434.0	338.7	250.6	262.2	308.8	252.0	165.2	4007.2
1978	319.5	309.7	348.0	424.7	584.2	531.1	500.0	394.9	349.0				
± 77/76	10.7	23.3	50.0	13.9	87.3	17.1	17.3	-0.1	13.3	45.2	-2.3	-29.9	21.6
± 78/77	6.4	8.1	-7.0	5.2	-6.6	22.4	47.6	57.6	33.1				
NEDERLAND													
1976	949.0	910.0	1237.0	1192.0	1183.0	1336.0	1044.0	914.0	1013.0	716.0	862.0	763.0	12089
1977	772.0	782.0	1266.0	1031.0	678.0	1255.0	1010.0	1150.0	817.0	787.0	863.0	898.0	11609
1978	697.0	653.0	703.0	1111.0	1220.0	1071.0	999.0	790.0	767.0				
± 77/76	-18.7	-14.1	2.3	-13.5	-17.3	-3.9	-3.3	25.8	-19.3	9.9	0.1	17.7	-4.0
± 78/77	-9.7	-11.4	-44.5	7.8	24.7	-14.7	-1.1	-31.3	-6.1				
BELGIQUE/BELGIE													
1976	36.0	29.0	65.0	33.0	59.0	28.0	35.0	47.0	33.0	47.0	30.0	7.00	449.0
1977	39.0	35.0	35.0	42.0	28.0	38.0	36.0	33.0	43.0	33.0	31.0	34.0	425.0
1978	49.0	22.0	6.00	77.0	105.0	142.0	91.0	24.0	30.0				
± 77/76	8.3	13.8	-46.2	27.3	-52.5	35.7	2.9	-29.8	30.3	-29.8	3.3	385.7	-5.3
± 78/77	25.6	-33.3	-82.9	83.3	275.0	273.7	152.8	-27.3	-30.2				
LUXEMBOURG													
1976	-	-	-	-	-	-	-	-	-	-	-	-	-
1977	-	-	-	-	-	-	-	-	-	-	-	-	-
1978	-	-	-	-	-	-	-	-	-	-	-	-	-
± 77/76	-	-	-	-	-	-	-	-	-	-	-	-	-
± 78/77	-	-	-	-	-	-	-	-	-	-	-	-	-
UNITED KINGDOM													
1976	387.0	416.0	308.0	451.0	443.0	358.0	365.0	393.0	440.0	389.0	336.0	417.0	4703.0
1977	222.0	359.0	420.0	491.0	492.0	390.0	456.0	437.0	391.0	395.0	435.0	411.0	4899.0
1978	373.0	427.0	497.0	480.0	552.0	812.0	533.0	546.0	458.0				
± 77/76	-42.6	-13.7	36.4	8.9	11.1	8.9	24.9	11.2	-11.1	1.5	29.5	-1.4	4.2
± 78/77	38.0	18.9	18.3	-2.2	12.2	108.2	16.9	24.9	17.1				
IRELAND													
1976	52.2	32.5	22.7	36.8	44.5	32.4	36.8	30.7	48.4	29.2	18.9	48.3	433.4
1977	39.4	26.0	39.0	37.3	22.6	47.5	42.8	35.1	32.0	36.2	44.8	38.6	441.1
1978	38.9	42.0	57.5	31.3	35.4	47.5	52.5	58.2	50.8				
± 77/76	-24.5	-20.0	71.8	1.4	-49.2	46.0	16.3	14.3	-33.9	24.0	137.0	-20.1	1.8
± 78/77	-1.2	61.5	47.4	-16.1	56.6	9.4	22.7	65.8	58.7				
DANMARK													
1976	73.0	62.7	57.8	74.0	48.0	97.0	64.2	44.1	104.6	70.4	71.2	60.3	867.9
1977	43.2	95.5	100.6	72.4	59.7	94.0	48.3	52.1	65.2	79.0	60.0	98.2	873.7
1978	64.2	62.6	56.0	76.7	68.7	88.4	69.6	50.4	71.1				
± 77/76	-40.6	52.3	2.8	-1.5	22.0	2.1	-24.8	16.1	-37.7	12.2	-15.7	62.9	0.7
± 78/77	48.0	-34.2	-42.3	2.0	15.1	-10.7	44.1	-3.3	9.0				

171	EIGENERZEUGUNG MUEHNERKUEKEN DER LEEGERASSEN GEBRAUCHSKUEKEN				INDIGENOUS PRODUCTION LAYING STOCK FEMALES FOR LAYING				PRODUCTION INDIGENE POULETTES DE RACE PENTE (UTILISATION)					ANNEE / YEAR / JAHR
	J	F	M	A	M	J	J	A	S	U	N	D		
1000 STUECK/HEADS/TELES														
EUR-5														
1976	15488	16768	20551	20462	19885	18804	14009	13724	16693	16656	15730	16450	205240	
1977	15150	17764	22500	21922	20715	18553	15528	15062	18036	17197	17547	17162	217137	
1978	15989	17792	22743	21881	21254	20335	16329	16688	18271					
% 77/76	-2.2	5.6	9.5	7.1	4.2	-1.3	10.8	9.8	8.0	3.2	11.6	4.3	5.8	
% 78/77	5.5	0.2	1.1	-0.2	2.0	9.4	5.2	10.8	1.3					
EUR-5 CUMUL														
1976	15488	32276	52828	73289	93174	111978	125987	139711	156403	173060	188790	205240	205240	
1977	15150	32914	55414	77335	98051	116604	132132	147194	165230	182427	199975	217137	217137	
1978	15989	33782	56524	78405	99654	119965	136294	152982	171252					
% 77/76	-2.2	2.0	4.9	5.5	5.2	4.1	4.9	5.4	5.6	5.4	5.6	5.8	5.8	
% 78/77	5.5	2.6	2.0	1.4	1.0	2.9	3.1	3.9	3.6					
EUR-6														
1976	11207	11863	14684	15122	13982	13495	9608.3	10042	11617	11441	10985	11878	145924	
1977	10728	13141	16887	16505	14998	13358	11151	10627	12732	11990	12556	12427	157105	
1978	11329	13191	17334	16651	15963	15247	11924	12818	13783					
% 77/76	-4.3	10.8	15.0	9.2	7.3	-1.0	16.1	5.8	9.6	4.8	14.3	4.6	7.7	
% 78/77	5.6	0.4	2.6	2.0	6.4	14.1	6.9	20.6	8.3					
EUR-6 CUMUL														
1976	11207	23071	37755	52877	66858	80353	89961	100003	111620	123061	134046	145924	145924	
1977	10728	23865	40756	57265	72263	85621	96772	107394	120132	132122	144678	157105	157105	
1978	11329	24520	41855	56685	74648	89895	101819	114636	128420					
% 77/76	-4.3	3.5	7.4	6.3	8.1	6.6	7.6	7.4	7.6	7.4	7.9	7.7	7.7	
% 78/77	5.6	2.7	2.7	2.5	3.3	5.0	5.2	6.7	6.9					
DEUTSCHLAND														
1976	3123.1	3423.3	4534.6	5165.8	4602.0	3802.0	2677.4	3110.7	3753.6	3613.7	3091.8	3229.2	44527	
1977	2977.9	3616.1	5345.8	4744.6	4645.4	3910.2	3203.7	3792.4	4030.8	3164.4	3125.9	2851.9	45417	
1978	2980.4	3498.9	4724.2	4445.2	4616.6	3800.1	3070.2	3782.9	3825.2					
% 77/76	-4.6	5.6	8.4	-6.2	0.9	2.8	19.7	21.9	7.4	-12.4	1.2	-11.7	2.0	
% 78/77	0.1	-3.2	-11.7	-6.2	-0.6	-2.8	-4.2	-0.3	-5.1					
FRANCE														
1976	3054.0	2967.0	4488.0	3709.0	3483.0	3224.0	1870.0	1929.0	2754.0	2655.0	2828.0	3299.0	36260	
1977	2949.0	3254.0	4605.0	4303.0	3947.0	3737.0	2369.0	2470.0	3074.0	2895.0	3035.0	3370.0	40009	
1978	3022.0	3407.0	4612.0	4083.0	3949.0	4538.0	2711.0	2562.0	3482.0					
% 77/76	-3.4	9.7	2.7	15.9	13.3	15.9	26.7	26.0	11.6	9.0	7.3	2.2	10.3	
% 78/77	2.5	4.7	0.1	-5.0	-0.2	21.4	14.4	2.7	13.3					

171	EIGENERZEUGUNG HUEHNERKUEKEN DER LEGGRASSEN GEBRAUCHSKUEKEN			INDIGENOUS PRODUCTION LAYING STOCK FEMALES FOR LAYING					PRODUCTION INDIGENE POULETTES DE RACE PONTE (UTILISATION)					ANNEE/YEAR/JAHR
	J	F	M	A	M	J	J	A	S	O	N	D		
1000 STUECK/HEADS/TETES														
ITALIA														
1976	2653.3	2522.3	2330.3	2845.2	2846.2	3686.8	2525.9	2390.4	2314.3	2290.2	2360.1	2578.9	3171.8	
1977	2261.5	3447.1	3323.3	3527.2	3043.2	2121.1	2391.5	1522.0	2454.6	2717.1	3136.7	3218.6	3356.4	
1978	2289.5	2570.5	4641.6	4127.3	3537.0	3483.1	2900.6	2863.7	2728.0					
% 77/76	-14.8	18.0	44.5	37.8	6.9	-42.5	-5.3	-36.3	6.1	18.6	32.9	24.8	5.8	
% 78/77	1.3	-13.8	35.7	5.1	16.2	64.2	21.3	88.2	11.1					
NEDERLAND														
1976	1445.0	1484.0	1673.0	1882.0	1848.0	1680.0	1437.0	1628.0	1886.0	1953.0	1815.0	1868.0	20599	
1977	1652.0	1772.0	2420.0	2352.0	2330.0	2355.0	2115.0	1842.0	2125.0	2305.0	2465.0	2011.0	25714	
1978	2164.0	2284.0	2045.0	2810.0	2599.0	2483.0	2309.0	2540.0	2791.0					
% 77/76	14.3	19.4	44.7	25.0	24.5	40.2	47.2	13.1	12.7	18.0	35.8	7.7	24.8	
% 78/77	31.0	28.5	-15.5	19.5	13.0	5.4	9.2	37.9	31.3					
BELGIQUE/BELGIE														
1976	932.0	1061.0	1274.0	1511.0	1200.0	1101.0	1098.0	984.0	909.0	929.0	890.0	903.0	12797	
1977	888.0	1051.0	1175.0	1175.0	1060.0	1234.0	1072.0	1001.0	1048.0	909.0	785.0	976.0	12386	
1978	873.0	1027.0	1306.0	1356.0	1267.0	963.0	933.0	1069.0	957.0					
% 77/76	-4.7	-0.9	-7.8	-22.0	-11.7	12.1	-2.4	1.7	15.3	-2.2	-11.3	8.1	-3.2	
% 78/77	-1.7	-2.3	10.8	15.0	19.5	-23.6	-13.0	6.8	-8.7					
LUXEMBOURG														
1976	-	5.81	9.22	4.68	2.59	0.75	-	-	-	-	-	-	23.1	
1977	-	0.69	5.55	5.81	2.60	0.40	-	-	-	-	-	-	15.4	
1978	-	3.25	5.50	5.18	3.06	-	-	-	-	-	-	-		
% 77/76	-	-88.1	-35.4	24.1	0.2	-46.8	-	-	-	-	-	-	-33.0	
% 78/77	-	371.0	-7.6	-10.8	17.7	-100.0	-	-	-					
UNITED KINGDOM														
1976	3818.0	4424.0	4538.0	4618.0	5175.0	4620.0	4069.0	3529.0	4681.0	4859.0	4375.0	4138.0	5324.8	
1977	4050.0	4201.0	4811.0	4693.0	5116.0	4527.0	4032.0	4185.0	4909.0	4753.0	4567.0	4292.0	5413.6	
1978	4276.0	4122.0	4495.0	4295.0	4500.0	4431.0	3922.0	3474.0	4035.0					
% 77/76	6.1	-5.0	-2.6	1.6	-1.1	-2.0	-0.9	18.6	4.9	-2.2	4.3	3.7	1.7	
% 78/77	5.6	-1.9	-6.5	-6.4	-12.0	-2.1	-2.7	-17.0	-17.8					
IRELAND														
1976	173.0	212.0	386.9	284.3	264.7	260.8	105.3	94.9	190.7	154.3	173.6	186.8	2487.3	
1977	158.6	170.4	231.8	251.8	235.9	283.3	131.9	109.4	175.6	179.1	210.1	193.3	2431.2	
1978	152.1	221.4	363.7	293.3	296.0	184.2	132.1	129.4	199.3					
% 77/76	-8.3	-19.6	-14.2	-11.4	-10.9	8.6	25.3	15.3	-7.9	16.1	21.0	3.5	-2.3	
% 78/77	-4.1	29.5	9.6	16.5	24.6	-35.0	0.2	18.3	13.5					
DANMARK														
1976	289.8	288.5	542.3	437.7	463.5	428.4	226.0	58.1	204.0	202.2	192.6	247.4	3580.9	
1977	212.9	252.2	469.7	468.1	365.6	385.1	212.6	140.7	219.1	274.5	214.5	249.3	3464.3	
1978	231.9	258.0	545.6	457.6	497.8	443.1	351.3	266.8	253.1					
% 77/76	-26.5	-12.7	-13.4	6.5	-21.1	-10.1	-5.9	142.2	7.4	35.8	11.4	0.8	-3.3	
% 78/77	8.9	2.3	16.2	-2.2	36.2	15.1	65.2	89.0	15.5					

EIGENERZEUGUNG
HUEHNERKUEKEN DER MASTRASSEN
GEBRAUCHSKUEKEN

INDIGENOUS PRODUCTION
MEAT STUCK
CHICKS FOR FATTENING

PRODUCTION INDIGENE
POUSSINS DE RACE CHAIR
(UTILISATION)

2d1	J	F	M	A	M	J	J	A	S	U	N	D	ANNEE/YEAR/JAHR
1000 STUECK/HEADS/TETES													
EUR-9													
1976	143657	143063	160138	153251	157916	160606	153483	156159	162993	148489	152213	159114	1835077
1977	149069	149115	170506	154597	154704	160659	152468	199723	165484	151884	142803	158658	1874469
1978	152582	156708	169215	163614	160561	167704	160512	162403	152226				
% 77/76	3.8	4.2	6.7	3.7	-2.0	0.0	-0.7	2.3	1.5	2.3	4.8	-0.3	2.1
% 78/77	2.4	5.1	-1.0	2.9	3.8	4.4	5.3	1.7	-8.0				
EUR-9 CUMUL													
1976	143657	286720	446858	600109	758025	918631	1072113	1228271	1391264	1539752	1675964	1835078	1835078
1977	149069	298184	469054	628051	782795	943454	1095921	1255643	1421127	1573010	1715612	1874470	1874470
1978	152582	309290	478505	642120	802681	970384	1130895	1293297	1445522				
% 77/76	3.8	4.0	5.0	4.7	3.3	2.7	2.2	2.2	2.1	2.2	2.4	2.1	2.1
% 78/77	2.4	3.7	2.0	2.2	2.5	2.9	3.2	3.0	1.7				
EUR-6													
1976	103772	105498	117042	113577	117679	120099	113030	115246	120397	109590	104584	116663	1357174
1977	108866	111141	126465	119485	114039	120378	110848	117874	123344	113451	107579	119848	1393720
1978	113752	119091	126125	122315	119604	126901	117289	119479	107750				
% 77/76	4.9	5.3	8.1	5.2	-3.1	0.2	-1.9	2.3	2.4	3.5	3.2	2.7	2.7
% 78/77	4.5	7.2	-0.3	2.4	4.9	5.4	5.8	1.4	-12.6				
EUR-6 CUMUL													
1976	103772	209269	326311	439888	557567	677666	790695	905942	1026339	1135928	1240512	1357175	1357175
1977	108866	220007	346472	465461	580000	700378	811226	929100	1052443	1165854	1273873	1393721	1393721
1978	113752	232843	358968	481283	600888	727788	845078	964557	1072306				
% 77/76	4.9	5.1	6.2	5.9	4.0	3.4	2.6	2.6	2.5	2.6	2.7	2.7	2.7
% 78/77	4.5	5.8	3.6	3.3	3.6	3.9	4.2	3.8	1.9				
DEUTSCHLAND													
1976	17608	15833	18000	18584	17198	17842	19481	20072	19319	19146	18017	20390	221489
1977	19914	16040	22118	18653	18751	18205	19124	21539	21153	19847	18362	21626	237329
1978	20989	18364	20688	20016	22708	21881	19402	22309	34946				
% 77/76	13.1	13.9	22.9	6.4	9.0	2.0	-1.8	7.3	9.5	3.7	1.9	6.1	7.2
% 78/77	5.4	1.8	-6.5	7.3	21.1	20.2	1.5	3.6	-98.3				
FRANCE													
1976	33190	30337	38064	32729	33625	38693	30260	29804	34914	28870	27080	34174	391740
1977	29720	30705	41237	34681	33948	38946	31890	32285	36929	30807	30294	37499	408941
1978	32402	33634	42656	36450	35856	41069	33850	35132	41052				
% 77/76	-10.5	1.2	8.3	6.0	1.0	0.7	5.4	8.3	5.8	6.7	11.9	9.7	4.4
% 78/77	9.0	9.5	3.4	5.2	5.6	5.5	6.1	8.8	11.2				

EIGENERZEUGUNG
HUEHNERKUEKEN DER MASTRASSEN
GEBRAUCHSKUEKEN

INDIGENOUS PRODUCTION
MEAT STOCK
CHICKS FOR FATTENING

PRODUCTION INDIGENE
POUSSINS DE RACE CHAIR
(UTILISATION)

281	J	F	M	A	M	J	J	A	S	O	N	D	ANNEE/YEAR/JAHR
1000 STUECK/HEADS/ETES													
ITALIA													
1976	22409	28495	28333	34428	32837	31236	31749	31684	31576	28192	25916	28990	355846
1977	27939	30037	28423	32420	29719	31563	29508	30446	30764	29697	27864	29922	358302
1978	27739	34361	30750	30816	30378	33124	31496	28635	33994				
% 77/76	24.7	5.4	0.3	-5.8	-9.5	1.0	-7.1	-3.9	-2.6	5.3	7.5	3.2	0.7
% 78/77	-0.7	14.4	8.3	-4.9	1.2	4.9	6.7	-5.9	10.5				
NEDERLAND													
1976	24641	24763	25454	20696	27084	26094	25127	27139	28188	27298	27277	26920	310681
1977	25116	26344	27077	26905	25210	25762	24783	26796	28574	27846	25991	25163	315567
1978	26259	26867	24936	28523	24335	24475	26410	26633	26618				
% 77/76	1.9	6.4	6.4	30.0	-6.9	-1.3	-1.4	-1.3	1.4	2.0	-4.7	-6.5	1.6
% 78/77	4.6	2.0	-7.9	6.0	-3.5	-5.0	6.6	-0.6	-6.8				
BELGIQUE/BELGIE													
1976	5917.0	6066.0	7187.0	7138.0	6932.0	6230.0	6413.0	5947.0	6400.0	6084.0	6294.0	6189.0	77397
1977	6178.0	6015.0	7607.0	6827.0	6409.0	5898.0	5544.0	5808.0	5924.0	5255.0	5466.0	5639.0	73572
1978	6363.0	5865.0	7051.0	6467.0	6624.0	6348.0	6132.0	6770.0	5736.0				
% 77/76	4.4	-0.8	5.6	-4.4	-7.5	-5.3	-13.6	4.0	-7.4	-13.6	-13.1	-8.9	-4.9
% 78/77	3.0	-2.5	-7.3	-5.3	3.4	7.6	10.6	-0.6	-3.2				
LUXEMBOURG													
1976	7.20	4.39	3.15	2.30	2.34	4.05	-	-	-	-	-	-	23.4
1977	-	-	2.99	2.49	2.40	4.10	-	-	-	-	-	-	12.0
1978	-	0.50	1.50	2.75	3.40	2.15	-	-	-				
% 77/76	-100.0	-100.0	-5.2	8.0	2.6	1.2	-	-	-	-	-	-	-48.9
% 78/77	-	-	-49.8	10.4	41.7	-47.6	-	-	-				
UNITED KINGDOM													
1976	31490	30115	34158	32014	33820	31583	32842	33921	32600	30912	24235	32953	380643
1977	32523	20269	34502	31654	33863	31140	33785	33777	32744	30516	27387	29779	382139
1978	31415	24947	33622	33346	33466	32658	35130	34648	35072				
% 77/76	3.3	0.5	1.0	-0.5	0.1	-1.4	2.9	-0.4	0.4	-1.3	13.0	-9.6	0.4
% 78/77	-3.4	-0.9	-2.6	4.7	-1.2	4.9	4.1	2.6	7.1				
IRELAND													
1976	2389.9	1734.1	2366.4	1664.3	1923.6	2264.7	1833.2	1819.7	2170.8	1845.7	1773.8	2197.9	23884
1977	1772.6	1831.0	2371.3	1900.5	1814.2	2482.1	1879.7	2129.1	1766.1	1744.7	2084.1	1577.6	23353
1978	1659.3	1723.7	2285.3	1831.8	2379.1	2051.2	2033.5	2435.6	1816.8				
% 77/76	-15.2	5.6	0.2	1.9	-5.7	9.6	2.5	17.0	-18.6	-5.5	17.5	-28.2	-2.2
% 78/77	-6.4	-5.9	-3.6	-3.6	31.1	-17.4	9.2	14.4	2.9				
DANMARK													
1976	6305.3	5716.7	6571.9	5795.5	4493.4	6659.4	5777.9	5172.0	7825.2	6140.7	5619.7	7300.2	73378
1977	5907.1	5878.2	7567.5	5753.9	4988.0	6658.4	5955.3	5942.7	7630.6	6171.5	5352.6	7453.0	75259
1978	5755.9	5895.7	7183.3	6121.6	5111.2	6094.2	6008.6	5840.0	7587.3				
% 77/76	-6.3	2.8	15.1	-0.7	11.0	-0.0	3.1	14.9	-2.5	0.5	-4.8	2.1	2.6
% 78/77	-2.6	0.3	-5.1	6.4	2.5	-8.5	0.9	-1.7	-0.6				

361	EIGENERZEUGUNG HUEHNERKUEKEN DEK GEBRAUCHSKUEKEN				INDIGENOUS PRODUCTION MIXED STOCK UTILITY CHICKS				PRODUCTION INDIGENE POUSSINS DE RACE MIXTE (UTILISATION)				ANNEE/YEAR/JAHR
	J	F	M	A	M	J	J	A	S	O	N	D	
1000 STUECK/HEADS/TETES													
EUR-9													
1976	2888.7	5736.7	8223.0	7592.2	7236.7	5420.3	3163.3	1942.7	2333.0	1183.7	1055.1	954.2	4773.0
1977	2161.2	5603.3	10220	7718.4	7066.0	4593.4	2675.5	2081.1	2420.3	1678.7	1718.4	1225.1	4936.1
1978	2084.0	4632.0	7272.3	7658.2	5304.2	5095.3	3138.1	2502.0	2592.0				
% 77/76	-25.2	1.2	24.3	1.7	-2.4	-15.3	-15.4	7.1	3.7	41.8	62.9	28.4	3.4
% 78/77	-3.6	-20.2	-28.8	-5.8	-24.9	10.9	17.3	20.2	7.1				
EUR-9 CUMUL													
1976	2888.7	8625.4	16848	24441	31677	37098	40261	42204	44537	45720	46775	47730	47730
1977	2161.2	7564.5	18184	25503	32969	37562	40238	42319	44739	46418	48136	49361	49361
1978	2084.0	6716.0	13586	21646	26951	32046	35184	37686	40278				
% 77/76	-25.2	-7.7	7.9	6.0	4.1	1.3	-0.1	0.3	0.5	1.5	2.9	3.4	3.4
% 78/77	-3.6	-15.7	-23.1	-16.4	-18.3	-14.7	-12.6	-10.9	-10.0				
EUR-6													
1976	2888.7	5736.7	8223.0	7592.2	7236.7	5420.3	3163.3	1942.7	2333.0	1183.7	1055.1	954.2	4773.0
1977	2161.2	5603.3	10220	7718.4	7066.0	4593.4	2675.5	2081.1	2420.3	1678.7	1718.4	1225.1	4936.1
1978	2084.0	4632.0	7272.3	7658.2	5304.2	5095.3	3138.1	2502.0	2592.0				
% 77/76	-25.2	1.2	24.3	1.7	-2.4	-15.3	-15.4	7.1	3.7	41.8	62.9	28.4	3.4
% 78/77	-3.6	-20.2	-28.8	-5.8	-24.9	10.9	17.3	20.2	7.1				
EUR-6 CUMUL													
1976	2888.7	8625.4	16848	24441	31677	37098	40261	42204	44537	45720	46775	47730	47730
1977	2161.2	7564.5	18184	25503	32969	37562	40238	42319	44739	46418	48136	49361	49361
1978	2084.0	6716.0	13586	21646	26951	32046	35184	37686	40278				
% 77/76	-25.2	-7.7	7.9	6.0	4.1	1.3	-0.1	0.3	0.5	1.5	2.9	3.4	3.4
% 78/77	-3.6	-15.7	-23.1	-16.4	-18.3	-14.7	-12.6	-10.9	-10.0				
DEUTSCHLAND													
1976	-	-	-	-	-	-	-	-	-	-	-	-	-
1977	-	-	-	-	-	-	-	-	-	-	-	-	-
1978	-	-	-	-	-	-	-	-	-	-	-	-	-
% 77/76	-	-	-	-	-	-	-	-	-	-	-	-	-
% 78/77	-	-	-	-	-	-	-	-	-	-	-	-	-
FRANCE													
1976	1938.0	2536.0	4763.0	4191.0	3717.0	2619.0	1696.0	1255.0	1188.0	720.0	587.0	869.0	26679
1977	1616.0	2647.0	4523.0	4137.0	3292.0	2784.0	1916.0	1512.0	1328.0	782.0	762.0	1076.0	26975
1978	1609.0	2556.0	4273.0	3521.0	3392.0	3086.0	2135.0	1790.0	1509.0				
% 77/76	-16.6	-3.0	3.4	-1.3	-11.4	-1.2	13.0	20.5	11.8	8.6	25.8	23.8	1.1
% 78/77	-0.4	-10.2	-13.2	-5.2	0.3	10.8	11.4	18.4	13.6				

EIGENERZEUGUNG
HÜHNERKÜKEN DER MISCRRASSEN
GEBRAUCHSKÜKEN

INDIGENOUS PRODUCTION
MIXED STOCK
UTILITY CHICKS

PRODUCTION INDIGENE
POUSSINS DE RACE MIXTE
(UTILISATION)

351	J	E	M	A	M	J	J	A	S	O	N	D	ANNEE/YEAR/JAHR
1000 STUECK/HEADS/TETES													
ITALIA													
1976	950.7	2800.7	3460.0	3401.2	3519.7	2601.3	1467.3	687.7	1145.0	463.7	468.1	85.2	21051
1977	545.2	2556.3	5296.6	3581.4	3774.0	1809.4	759.5	569.1	1092.3	896.7	556.4	149.1	22386
1978	475.0	2076.0	2599.3	3737.2	2002.2	2009.3	1003.1	712.0	1033.0				
£ 77/76	-42.7	5.6	53.1	5.3	7.2	-30.4	-48.2	-17.2	-4.6	93.4	104.3	75.0	6.3
£ 78/77	-12.9	-29.6	-43.4	4.4	-46.9	11.0	32.1	25.1	-0.9				
NEDERLAND													
1976	-	-	-	-	-	-	-	-	-	-	-	-	-
1977	-	-	-	-	-	-	-	-	-	-	-	-	-
1978	-	-	-	-	-	-	-	-	-	-	-	-	-
£ 77/76	-	-	-	-	-	-	-	-	-	-	-	-	-
£ 78/77	-	-	-	-	-	-	-	-	-	-	-	-	-
BELGIQUE/BELGIE													
1976	-	-	-	-	-	-	-	-	-	-	-	-	-
1977	-	-	-	-	-	-	-	-	-	-	-	-	-
1978	-	-	-	-	-	-	-	-	-	-	-	-	-
£ 77/76	-	-	-	-	-	-	-	-	-	-	-	-	-
£ 78/77	-	-	-	-	-	-	-	-	-	-	-	-	-
LUXEMBOURG													
1976	-	-	-	-	-	-	-	-	-	-	-	-	-
1977	-	-	-	-	-	-	-	-	-	-	-	-	-
1978	-	-	-	-	-	-	-	-	-	-	-	-	-
£ 77/76	-	-	-	-	-	-	-	-	-	-	-	-	-
£ 78/77	-	-	-	-	-	-	-	-	-	-	-	-	-
UNITED KINGDOM													
1976	S	S	S	S	S	S	S	S	S	S	S	S	S
1977	S	S	S	S	S	S	S	S	S	S	S	S	S
1978	S	S	S	S	S	S	S	S	S				
£ 77/76	:	:	:	:	:	:	:	:	:	:	:	:	:
£ 78/77	:	:	:	:	:	:	:	:	:				
IRELAND													
1976	-	-	-	-	-	-	-	-	-	-	-	-	-
1977	-	-	-	-	-	-	-	-	-	-	-	-	-
1978	-	-	-	-	-	-	-	-	-	-	-	-	-
£ 77/76	-	-	-	-	-	-	-	-	-	-	-	-	-
£ 78/77	-	-	-	-	-	-	-	-	-	-	-	-	-
DANMARK													
1976	-	-	-	-	-	-	-	-	-	-	-	-	-
1977	-	-	-	-	-	-	-	-	-	-	-	-	-
1978	-	-	-	-	-	-	-	-	-	-	-	-	-
£ 77/76	-	-	-	-	-	-	-	-	-	-	-	-	-
£ 78/77	-	-	-	-	-	-	-	-	-	-	-	-	-

181	EIGENERZEUGUNG AUSSJATTIERTE MAHNKUEKEN SCHLACHTHUEHNERKUEKEN				INDIGENOUS PRODUCTION COCKRELS FOR SEXING CHICKS FOR FATTENING				PRODUCTION INOIGENE COQUELETS DE SEXAGE DESTINES A L'ENGRAISSEMENT				ANNEE/YEAR/JAHR
	J	F	M	A	M	J	J	A	S	U	N	D	
1000 STUECK/HEADS/PIETES													
EUR-9													
1976	5715.8	4834.2	6570.4	7006.1	7613.2	6012.5	5026.1	4516.8	5411.1	4634.9	5060.8	4943.8	67346
1977	5572.0	6510.1	7562.5	6534.0	6153.6	5731.0	4708.1	5507.0	5550.7	4973.2	5500.7	4668.1	68971
1978	6017.8	6120.5	6272.6	6200.6	5935.7	5464.5	5047.2	5555.4	5555.2				
% 77/76	-2.5	34.7	15.1	-6.7	-19.2	-4.7	-6.3	21.9	2.6	7.3	8.7	-5.6	2.4
% 78/77	8.0	-6.0	-17.1	-5.1	-3.5	-4.7	7.2	0.9	0.1				
EUR-9 CUMUL													
1976	5715.8	10550	17120	24126	31740	37752	42778	47295	52706	57341	62402	67346	67346
1977	5572.0	12082	19645	26179	32332	38063	42771	48278	53829	58802	64303	68971	68971
1978	6017.8	12135	18411	24612	30548	36012	41059	46615	52170				
% 77/76	-2.5	14.5	14.7	8.5	1.9	0.8	-0.0	2.1	2.1	2.5	3.0	2.4	2.4
% 78/77	8.0	0.5	-6.3	-6.0	-5.5	-5.4	-4.0	-3.4	-3.1				
EUR-6													
1976	5594.0	4824.0	6476.9	6868.2	7480.5	5890.7	4923.4	4400.9	5300.1	4521.0	4900.3	4822.8	66063
1977	5460.7	6406.6	7433.2	6390.0	6015.4	5604.2	4573.9	5379.5	5425.5	4857.2	5376.7	4557.5	67480
1978	5920.6	6013.0	6162.4	6085.6	5815.0	5351.4	4906.8	5437.4	5444.6				
% 77/76	-2.4	32.8	14.8	-7.0	-19.6	-4.9	-7.1	22.2	2.4	7.4	8.4	-5.5	2.1
% 78/77	8.4	-6.1	-17.1	-4.8	-3.3	-4.5	7.3	1.1	0.4				
EUR-6 CUMUL													
1976	5594.0	10418	16855	23763	31244	37134	42058	46458	51759	56280	61240	66063	66063
1977	5460.7	11867	19301	25691	31706	37310	41884	47264	52689	57546	62523	67480	67480
1978	5920.6	11934	18096	24182	29997	35348	40255	45692	51137				
% 77/76	-2.4	13.9	14.2	8.1	1.5	0.5	-0.4	1.7	1.8	2.3	2.7	2.1	2.1
% 78/77	8.4	0.6	-6.2	-5.9	-5.4	-5.3	-3.9	-3.3	-2.9				
DEUTSCHLAND													
1976	306.6	283.6	263.7	397.8	391.6	414.4	309.5	413.3	353.7	380.2	466.5	350.0	4330.9
1977	346.6	337.5	424.3	283.9	307.0	284.4	367.9	328.1	436.9	432.4	354.5	362.0	4265.9
1978	340.0	314.8	347.4	365.4	239.4	284.9	359.8	339.2	349.6				
% 77/76	13.0	19.0	60.9	-28.6	-21.6	-31.4	18.9	-20.6	23.5	13.7	-23.9	3.4	-1.5
% 78/77	-1.9	-6.7	-18.1	33.1	-22.0	0.2	-2.2	3.4	-20.0				
FRANCE													
1976	1258.0	1005.0	1582.0	1605.0	1579.0	1383.0	843.0	853.0	1130.0	1029.0	749.0	1238.0	14258
1977	997.0	1439.0	1888.0	1333.0	1285.0	1253.0	1056.0	1107.0	1273.0	830.0	895.0	1053.0	14406
1978	1083.0	1316.0	1227.0	1582.0	1464.0	1675.0	1110.0	1126.0	1589.0				
% 77/76	-20.7	43.2	19.3	-17.3	-18.6	-9.4	25.3	29.8	12.7	-19.3	19.5	-14.9	1.0
% 78/77	8.6	-8.5	-35.0	18.5	13.9	33.7	5.1	1.7	24.8				

481	EIGENERZEUGUNG ENTEN ZUR MAST GEBRAUCHSKUEKEN				INDIGENOUS PRODUCTION DUCKS FÜR FATTENING				PRODUCTION INDIGENE CANETONS (UTILISATION)				ANNEE/YEAR/JAHR
	J	F	M	A	M	J	J	A	S	O	N	D	
1000 STUECK/HEADS/TETES													
EUR-9													
1976	1964.2	2174.5	3228.5	3618.1	3752.0	3947.6	3615.0	3134.7	2807.8	2788.7	1765.1	1978.6	34780
1977	2044.1	2452.5	3637.5	3911.5	3950.0	4100.3	3557.5	3361.9	3454.4	2692.5	2057.7	2207.6	37507
1978	2016.1	2506.8	3550.0	4286.3	4006.5	4307.5	3528.5	3628.8	3671.0				
% 77/76	4.1	12.5	12.7	8.1	5.3	5.9	-1.6	7.2	23.0	-3.4	16.6	11.6	7.8
% 78/77	-1.4	2.2	-2.4	5.6	1.4	3.0	-0.8	7.9	6.3				
EUR-9 CUMUL													
1976	1964.2	4143.7	7372.2	10590	14742	18690	22305	25440	28247	31036	32801	34780	34780
1977	2044.1	4496.6	8134.1	12046	15996	20176	23733	27095	30550	33242	35300	37507	37507
1978	2016.1	4522.4	6729.9	12355	16366	20673	24202	27830	31501				
% 77/76	4.1	8.5	10.3	5.6	8.5	8.0	6.4	6.5	8.2	7.1	7.6	7.8	7.8
% 78/77	-1.4	0.6	-0.6	2.6	2.3	2.5	2.0	2.7	3.1				
EUR-6													
1976	1287.3	1470.3	2275.0	2655.4	2789.7	2914.9	2401.7	2140.3	1805.3	1913.4	1121.3	1202.5	23977
1977	1323.1	1790.5	2639.8	2578.7	2888.0	2929.0	2410.7	2340.4	2334.5	1817.4	1380.6	1497.7	26331
1978	1286.2	1795.2	2567.1	3276.2	2921.4	3019.5	2489.7	2490.8	2568.5				
% 77/76	2.8	21.8	16.0	12.2	3.5	0.5	0.4	9.3	29.3	-5.0	23.1	24.5	9.8
% 78/77	-2.8	0.3	-2.8	10.1	1.2	3.1	3.3	6.4	10.0				
EUR-6 CUMUL													
1976	1287.3	2757.6	5032.6	7688.0	10478	13393	15794	17935	19740	21653	22775	23977	23977
1977	1323.1	3113.6	5753.4	8732.1	11620	14549	16960	19300	21635	23452	24833	26331	26331
1978	1286.2	3081.4	5648.5	8926.7	11848	14868	17357	19848	22417				
% 77/76	2.8	12.5	14.3	13.6	10.9	8.6	7.4	7.6	9.6	8.3	9.0	9.8	9.8
% 78/77	-2.8	-1.0	-1.8	2.2	2.0	2.2	2.3	2.8	3.6				
DEUTSCHLAND													
1976	75.9	110.7	144.4	320.1	403.1	415.2	367.8	317.9	278.4	262.3	135.2	111.6	2942.6
1977	115.5	248.6	279.6	428.7	473.8	478.4	428.0	393.4	346.5	330.6	124.8	131.2	3779.1
1978	127.7	253.4	308.1	426.0	548.0	540.6	496.4	463.0	396.5				
% 77/76	52.2	124.6	93.6	33.9	17.5	15.2	16.4	23.7	24.5	26.0	-7.7	17.6	28.4
% 78/77	10.6	1.5	10.2	-0.2	15.7	13.0	16.0	17.7	14.4				
FRANCE													
1976	1014.0	1034.0	1493.0	1462.0	1531.0	1569.0	1221.0	1095.0	1059.0	850.0	840.0	917.0	14085
1977	966.0	1111.0	1652.0	1463.0	1526.0	1478.0	1186.0	1125.0	1239.0	1042.0	952.0	1057.0	14797
1978	936.0	1060.0	1456.0	1556.0	1542.0	1576.0	1246.0	1234.0	1371.0				
% 77/76	-4.7	7.4	10.6	0.1	-0.3	-5.8	-2.9	2.7	17.0	22.6	13.3	15.3	5.1
% 78/77	-3.1	-2.8	-11.9	6.6	1.0	6.6	5.1	9.7	10.7				

481	EIGENERZEUGUNG ENTEN ZUR MAST GEBRAUCHSKUEKEN				INDIGENUS PRODUCTION DUCKS FOR FATTENING					PRODUCTION INDIGENE CANETONS (UTILISATION)				ANNEE/YEAR/JAHR
	J	F	M	A	M	J	J	A	S	O	N	D		
1000 STUECK/HEADS/TETES														
ITALIA														
1976	156.4	172.6	195.6	322.3	317.6	416.7	320.9	328.4	213.9	671.1	125.1	126.9	3367.5	
1977	228.6	240.9	348.2	526.0	459.2	482.6	362.7	482.0	471.0	344.8	263.0	273.5	4476.5	
1978	203.5	311.8	370.0	725.2	421.4	438.9	306.3	422.8	440.0					
% 77/76	46.2	39.6	78.0	64.1	41.8	15.8	13.0	46.8	120.2	-48.6	110.2	115.5	32.9	
% 78/77	-11.0	29.4	6.3	37.1	-6.4	-9.1	-15.6	-12.3	-6.6					
NEDEKLAND														
1976	22.0	136.0	420.0	515.0	503.0	479.0	458.0	380.0	240.0	119.0	9.00	33.0	3314.0	
1977	2.00	180.0	342.0	522.0	410.0	457.0	410.0	320.0	260.0	80.0	20.0	16.0	3019.0	
1978	3.00	134.0	415.0	536.0	409.0	434.0	419.0	350.0	340.0					
% 77/76	-90.9	32.4	-18.6	1.4	-18.5	-4.6	-10.5	-15.8	8.3	-32.8	122.2	-51.5	-8.9	
% 78/77	50.0	-25.6	21.3	3.3	-2.4	-5.0	2.2	9.4	30.8					
BELGIQUE/BELGIE														
1976	19.0	17.0	22.0	36.0	35.0	35.0	34.0	19.0	14.0	11.0	12.0	14.0	268.0	
1977	11.0	19.0	18.0	36.0	28.0	33.0	24.0	20.0	18.0	20.0	21.0	20.0	259.0	
1978	16.0	16.0	18.0	27.0	19.0	30.0	22.0	21.0	21.0					
% 77/76	-42.1	-41.2	-18.2	-	-20.0	-5.7	-29.4	5.3	28.6	81.8	75.0	42.9	-3.4	
% 78/77	45.5	60.0	-	-25.0	-64.3	-9.1	-8.3	5.0	16.7					
LUXENBOURG														
1976	-	-	-	-	-	-	-	-	-	-	-	-	-	
1977	-	-	-	-	-	-	-	-	-	-	-	-	-	
1978	-	-	-	-	-	-	-	-	-	-	-	-	-	
% 77/76	-	-	-	-	-	-	-	-	-	-	-	-	-	
% 78/77	-	-	-	-	-	-	-	-	-	-	-	-	-	
UNITED KINGDOM														
1976	570.0	584.0	605.0	605.0	617.0	531.0	454.0	531.0	561.0	606.0	516.0	623.0	6803.0	
1977	595.0	522.0	560.0	593.0	636.0	618.0	627.0	675.0	614.0	652.0	525.0	581.0	7202.0	
1978	617.0	560.0	643.0	636.0	674.0	645.0	636.0	645.0	654.0					
% 77/76	4.4	-10.6	-7.4	-2.0	3.1	16.4	38.1	27.1	9.4	7.6	2.5	-6.7	5.9	
% 78/77	3.7	7.3	14.8	7.3	6.0	4.4	1.4	-4.4	6.5					
IRELAND														
1976	77.6	68.9	88.4	75.0	86.5	128.5	94.7	100.1	126.5	120.0	101.4	122.9	1190.5	
1977	101.0	95.7	116.8	92.2	102.0	112.0	88.6	106.0	93.0	93.0	112.0	93.0	1205.9	
1978	93.0	95.0	119.0	95.8	114.4	97.8	95.2	119.5	95.0					
% 77/76	30.2	38.9	32.1	22.9	17.9	-12.4	-6.4	5.9	-26.5	-22.5	10.5	-24.3	1.3	
% 78/77	-7.9	-0.7	1.9	3.9	17.1	-13.1	7.4	12.7	2.2					
DANMARK														
1976	29.3	56.3	260.1	282.7	258.6	373.2	564.6	363.2	315.0	149.3	26.4	30.2	2809.2	
1977	25.0	44.3	220.9	247.6	324.0	520.7	431.2	240.5	412.9	130.1	35.9	35.9	2769.0	
1978	19.4	56.6	220.4	276.3	291.7	545.2	307.6	373.5	353.5					
% 77/76	-14.7	-21.3	23.4	-12.4	25.2	39.5	-35.1	-33.6	31.1	-12.9	36.0	18.9	-1.4	
% 78/77	-20.4	27.8	-31.2	11.0	-13.0	4.7	-28.7	55.3	-14.4					

581	INDIGENOUS PRODUCTION GEESE FOR FATTENING												ANNEE/YEAR/JAHR
	J	F	M	A	M	J	J	A	S	O	N	D	
1000 STUECK/HEADS/TETES													
EUR-9													
1976	1.00	1.00	102.0	240.5	284.4	204.4	50.0	2.70	1.00	2.00	5	5	889.0
1977	5	1.50	134.6	274.7	342.5	190.0	44.5	0.90	0.30	0.20	0.30	0.30	989.8
1978	0.20	0.10	153.2	433.5	488.0	245.5	46.9	4.51	5.60				
Σ 77/76	-100.0	50.0	32.0	14.2	20.4	-7.0	-11.0	-66.7	-70.0	-90.0	-	-	11.3
Σ 78/77	-	-93.3	13.8	57.6	42.5	29.2	5.4	401.1	1766.7				
EUR-9 CUMUL													
1976	1.00	2.00	104.0	344.5	628.9	833.3	883.3	886.0	887.0	889.0	889.0	889.0	889.0
1977	5	1.50	136.1	410.6	753.3	943.3	987.8	988.7	989.0	989.2	989.5	989.8	989.8
1978	0.20	0.30	153.5	587.0	1075.0	1320.5	1367.4	1371.9	1377.5				
Σ 77/76	-100.0	-25.0	30.9	19.2	19.8	13.2	11.8	11.6	11.5	11.3	11.3	11.3	11.3
Σ 78/77	-15680.0	-80.0	12.8	42.9	42.7	40.0	38.4	38.8	39.3				
EUR-6													
1976	1.00	1.00	91.3	207.8	216.0	158.2	25.3	2.00	1.00	2.00	-	-	705.6
1977	-	1.20	127.7	253.4	267.8	145.2	30.5	0.60	0.30	0.20	0.30	0.30	827.5
1978	0.20	0.10	147.0	386.2	408.4	176.5	37.0	3.41	2.10				
Σ 77/76	-100.0	20.0	39.9	21.9	24.0	-8.2	20.6	-70.0	-70.0	-90.0	-	-	17.3
Σ 78/77	-	-91.7	15.1	52.4	52.5	21.6	21.3	468.3	600.0				
EUR-6 CUMUL													
1976	1.00	2.00	93.3	301.1	517.1	675.3	700.6	702.6	703.6	705.6	705.6	705.6	705.6
1977	-	1.20	128.9	382.3	650.1	795.3	825.8	826.4	826.7	826.9	827.2	827.5	827.5
1978	0.20	0.30	147.3	533.5	941.9	1118.4	1155.4	1158.8	1160.9				
Σ 77/76	-100.0	-40.0	38.2	27.0	25.7	17.8	17.9	17.6	17.5	17.2	17.2	17.3	17.3
Σ 78/77	-	-75.0	14.3	35.6	44.9	40.6	39.9	40.2	40.4				
DEUTSCHLAND													
1976	-	-	10.3	91.8	111.0	70.1	13.3	-	-	-	-	-	296.5
1977	-	0.20	7.10	90.7	122.5	80.5	18.9	0.60	0.30	0.20	0.20	-	321.2
1978	-	-	7.60	77.7	110.4	69.6	22.9	2.40	0.10				
Σ 77/76	-	-	-31.1	-1.2	10.4	14.8	42.1	-	-	-	-	-	8.3
Σ 78/77	-	-100.0	7.0	-14.3	-9.9	-13.5	21.2	300.0	-66.7				
FRANCE													
1976	1.00	1.00	76.0	98.0	89.0	69.0	11.0	2.00	1.00	2.00	-	-	352.0
1977	-	1.00	115.0	143.0	123.0	47.0	7.00	-	-	-	-	-	436.0
1978	-	-	137.0	286.0	254.0	86.0	11.0	1.00	2.00				
Σ 77/76	-100.0	-	47.4	45.9	38.2	-31.9	-36.4	-100.0	-100.0	-100.0	-	-	23.9
Σ 78/77	-	-100.0	19.1	191.4	106.5	83.0	57.1	-	-				

EIGENERZEUGUNG
GAENSEN ZUR MAST
GEBRAUCHSKUEKEN

INDIGENOUS PRODUCTION
GEESE
FOR FATTENING

PRODUCTION INDIGENE
DISONS
(UTILISATION)

581	J	F	M	A	M	J	J	A	S	O	N	D	ANNEE/YEAR/JAHR
1000 STUECK/HEADS/TETES													
ITALIA													
1976	-	-	-	-	-	10.1	-	-	-	-	-	-	10.1
1977	-	-	1.60	2.70	6.30	1.70	1.60	-	-	-	0.10	0.30	14.3
1978	0.20	0.10	1.40	5.50	3.00	1.90	0.10	0.01	-	-	-	-	-
% 77/76	-	-	-	-	-	-83.2	-	-	-	-	-	-	41.6
% 78/77	-	-	-12.5	103.7	-52.4	11.8	-93.7	-	-	-	-	-	-
NEDERLAND													
1976	-	-	-	-	-	-	-	-	-	-	-	-	-
1977	-	-	-	-	-	-	-	-	-	-	-	-	-
1978	-	-	-	-	-	-	-	-	-	-	-	-	-
% 77/76	-	-	-	-	-	-	-	-	-	-	-	-	-
% 78/77	-	-	-	-	-	-	-	-	-	-	-	-	-
BELGIQUE/BELGIE													
1976	-	-	3.00	16.0	16.0	9.00	1.00	-	-	-	-	-	47.0
1977	-	-	4.00	17.0	16.0	16.0	3.00	-	-	-	-	-	56.0
1978	-	-	1.00	15.0	41.0	19.0	3.00	-	-	-	-	-	-
% 77/76	-	-	33.3	-5.6	-	77.8	200.0	-	-	-	-	-	19.1
% 78/77	-	-	-75.0	-11.8	156.3	18.8	-	-	-	-	-	-	-
LUXEMBOURG													
1976	-	-	-	-	-	-	-	-	-	-	-	-	-
1977	-	-	-	-	-	-	-	-	-	-	-	-	-
1978	-	-	-	-	-	-	-	-	-	-	-	-	-
% 77/76	-	-	-	-	-	-	-	-	-	-	-	-	-
% 78/77	-	-	-	-	-	-	-	-	-	-	-	-	-
UNITED KINGDOM													
1976	S	S	S	S	S	S	S	S	S	S	S	S	S
1977	S	S	S	S	S	S	S	S	S	S	S	S	S
1978	S	S	S	S	S	S	S	S	S	S	S	S	S
% 77/76	:	:	:	:	:	:	:	:	:	:	:	:	:
% 78/77	:	:	:	:	:	:	:	:	:	:	:	:	:
IRELAND													
1976	-	-	-	-	-	-	-	-	-	-	-	-	-
1977	-	-	-	-	-	-	-	-	-	-	-	-	-
1978	-	-	-	-	-	-	-	-	-	-	-	-	-
% 77/76	-	-	-	-	-	-	-	-	-	-	-	-	-
% 78/77	-	-	-	-	-	-	-	-	-	-	-	-	-
DANMARK													
1976	-	-	10.7	32.7	68.4	46.2	24.7	0.70	-	-	-	-	183.4
1977	-	0.30	6.50	21.3	74.7	44.8	14.0	0.30	-	-	-	-	162.3
1978	-	-	6.20	47.3	79.6	69.0	9.90	1.10	3.50	-	-	-	-
% 77/76	-	-	-35.5	-34.9	9.2	-3.0	-43.3	-57.1	-	-	-	-	-11.5
% 78/77	-	-100.0	-10.1	122.1	6.6	54.0	-29.3	266.7	-	-	-	-	-

681	EIGENERZEUGUNG TRUTHUEMNEF ZUR MAST GEBRAUCHSKUEKEN				INDIGENOUS PRODUCTION TURKEYS FOR FATTENING				PRODUCTION INDIGENE D'INDONNEAUX (UTILISATION)				ANNEE / YEAR / JAHR
	J	F	M	A	M	J	J	A	S	O	N	D	
1000 STUECK/HEADS/TETES													
EUR-9													
1976	6305.3	6015.5	6541.1	6587.6	7524.4	8506.1	7871.2	7543.7	9033.4	5838.0	6495.5	6848.8	85711
1977	6650.9	6093.3	7357.3	7012.2	7847.0	8940.6	9112.6	9330.0	10320	7087.3	5523.7	7217.6	91493
1978	6726.0	7041.7	8141.7	8521.2	8556.8	10274	9718.5	8133.2	10483				
% 77/76	5.5	1.3	12.5	0.4	-1.0	7.6	15.8	10.4	14.2	21.4	-15.0	5.4	6.7
% 78/77	1.1	15.6	10.7	21.5	9.0	14.9	6.6	-2.4	1.6				
EUR-9 CUMUL													
1976	6305.3	12321	18862	25650	33774	42080	49952	57495	66529	72367	78862	85711	85711
1977	6650.9	12744	20101	27114	34961	43901	53014	61344	71664	78752	84275	91493	91493
1978	6726.0	13766	21909	30431	38987	49261	58979	67113	77596				
% 77/76	5.5	3.4	6.6	4.9	3.5	4.3	6.1	6.7	7.7	8.8	6.9	6.7	6.7
% 78/77	1.1	8.0	9.0	12.2	11.5	12.2	11.3	9.4	8.3				
EUR-6													
1976	4731.5	4328.4	4824.6	5227.4	5810.0	5981.0	5116.5	5084.1	7469.0	4689.0	4653.3	5116.9	63232
1977	4675.2	4396.5	5283.4	5272.9	5922.5	6823.3	6271.2	5829.2	8705.2	5626.5	4075.3	5460.3	68445
1978	4877.0	5349.5	6255.8	6553.5	6504.8	7766.4	6560.4	5123.8	8586.8				
% 77/76	-1.2	1.6	11.6	0.9	1.9	14.1	22.6	14.7	16.6	20.0	-15.9	6.7	8.2
% 78/77	4.3	21.7	16.2	24.3	9.8	13.8	4.6	-12.1	-1.4				
EUR-6 CUMUL													
1976	4731.5	9059.9	13884	19112	24922	30903	36019	41103	48572	53261	58115	63232	63232
1977	4675.2	9071.7	14455	19728	25650	32474	38745	44574	53279	58906	62985	68445	68445
1978	4877.0	10227	16463	23036	29541	37307	43868	48992	57578				
% 77/76	-1.2	0.1	4.1	3.2	2.9	5.1	7.6	8.4	9.7	10.6	8.4	8.2	8.2
% 78/77	4.3	12.7	14.0	16.6	15.2	14.9	13.2	9.9	8.1				
DEUTSCHLAND													
1976	234.9	265.3	326.2	327.1	358.4	338.3	328.0	297.3	395.5	239.9	315.6	337.5	3768.0
1977	361.2	284.5	372.4	345.7	405.0	408.4	378.2	397.1	473.6	378.8	320.1	336.0	4461.0
1978	407.5	344.6	503.9	411.6	455.2	434.5	521.6	488.2	506.8				
% 77/76	53.8	7.2	14.2	5.7	13.0	20.7	15.3	33.6	19.7	57.9	0.2	-0.4	18.4
% 78/77	12.8	21.2	35.3	19.1	12.4	6.4	37.9	22.4	7.0				
FRANCE													
1976	2996.0	2273.0	2769.0	2635.0	3007.0	3612.0	2690.0	2574.0	4061.0	2711.0	2300.0	2854.0	34582
1977	2348.0	2410.0	2791.0	2622.0	3249.0	3758.0	3184.0	2974.0	4504.0	2756.0	2520.0	2895.0	36061
1978	2536.0	2636.0	3248.0	2855.0	3443.0	4595.0	3617.0	2770.0	5117.0				
% 77/76	-20.0	1.6	0.8	-0.5	8.0	4.0	18.4	15.5	10.9	1.7	9.6	1.4	4.3
% 78/77	5.8	9.4	16.2	6.9	6.0	22.3	13.6	-6.9	13.6				

EIGENERZEUGUNG
FRÜHLEHNER ZUR MAST
GEBRAUCHSKUEKENINDIGENOUS PRODUCTION
TURKEYS
FOR FATTENINGPRODUCTION INDIGENE
D'INDONNEAUX
(UTILISATION)

681	J	F	M	A	M	J	J	A	S	O	N	D	ANNEE/YEAR/JAHR
1000 STUECK/HEADS/TETES													
ITALIA													
1976	1148.6	1361.1	1387.4	1710.3	1869.6	1531.7	1578.5	1868.8	2461.5	1222.1	1832.7	1598.4	19571
1977	1637.0	1424.0	1825.0	2081.2	1930.5	2271.9	2335.0	2072.1	3157.6	2112.7	1005.2	1983.3	23839
1978	1696.5	2102.1	2144.5	2570.9	2313.6	2325.9	2187.8	1554.6	2506.0				
% 77/76	42.5	4.6	31.8	21.7	3.3	48.3	47.9	10.9	28.3	72.9	-45.2	24.1	21.8
% 78/77	3.6	47.6	17.3	42.7	19.8	2.4	-6.3	-25.0	-20.6				
NEDERLAND													
1976	319.0	276.0	240.0	413.0	429.0	424.0	453.0	280.0	367.0	400.0	334.0	296.0	4231.0
1977	226.0	220.0	270.3	115.0	256.0	298.0	296.0	297.0	360.0	286.0	194.0	230.0	3048.0
1978	200.0	230.0	171.0	215.0	190.0	320.0	166.0	170.0	205.0				
% 77/76	-29.2	-20.3	12.5	-72.2	-40.3	-29.7	-34.7	6.1	-1.9	-28.5	-41.9	-22.3	-28.0
% 78/77	-11.5	4.5	-36.7	67.0	-25.8	7.4	-43.9	-42.8	-43.1				
BELGIQUE/BELGIE													
1976	33.0	53.0	102.0	142.0	146.0	75.0	67.0	64.0	184.0	116.0	67.0	31.0	1080.0
1977	53.0	58.0	121.0	109.0	82.0	87.0	78.0	89.0	210.0	93.0	40.0	16.0	1036.0
1978	37.0	37.0	138.0	101.0	103.0	91.0	68.0	141.0	252.0				
% 77/76	60.6	9.4	18.6	-23.2	-43.8	16.0	16.4	39.1	14.1	-19.8	-40.3	-48.4	-4.1
% 78/77	-30.2	-36.2	14.0	-7.3	25.6	4.6	-12.8	58.4	20.0				
LUXEMBOURG													
1976	-	-	-	-	-	-	-	-	-	-	-	-	-
1977	-	-	-	-	-	-	-	-	-	-	-	-	-
1978	-	-	-	-	-	-	-	-	-	-	-	-	-
% 77/76	-	-	-	-	-	-	-	-	-	-	-	-	-
% 78/77	-	-	-	-	-	-	-	-	-	-	-	-	-
UNITED KINGDOM													
1976	1492.0	1526.0	1555.0	1693.0	1925.0	2056.0	2426.0	2269.0	1323.0	1078.0	1544.0	1545.0	20422
1977	1869.0	1597.0	1776.0	1577.0	1715.0	1794.0	2447.0	2233.0	1448.0	1344.0	1391.0	1627.0	20820
1978	1763.0	1608.0	1787.0	1809.0	1890.0	2055.0	2824.0	2673.0	1688.0				
% 77/76	26.1	4.7	14.3	-6.9	-10.9	-12.7	0.9	-1.6	9.4	24.7	-9.9	5.3	1.9
% 78/77	-5.7	0.7	0.5	14.7	5.0	15.1	15.4	19.7	16.6				
IRELAND													
1976	91.8	59.9	58.0	61.8	96.7	220.2	204.6	134.1	88.0	30.5	36.6	75.6	1157.8
1977	58.8	48.1	73.5	83.6	116.1	250.7	216.6	211.9	58.9	29.1	42.7	64.2	1254.2
1978	70.0	61.0	60.9	58.1	137.6	259.8	222.0	215.2	91.0				
% 77/76	-35.9	-19.7	26.7	35.3	20.1	13.9	5.9	58.0	-33.1	-4.6	16.7	-15.1	8.3
% 78/77	19.0	26.8	-17.1	-30.5	18.5	3.6	2.5	1.6	54.5				
DANMARK													
1976	-	101.6	103.5	5.40	92.7	48.9	124.1	56.5	153.4	40.5	61.6	111.3	899.5
1977	47.9	51.7	122.4	78.7	93.4	72.6	177.8	55.9	108.4	87.7	10.7	66.1	973.3
1978	16.0	22.8	38.0	100.6	114.4	182.4	112.1	121.2	117.1				
% 77/76	-	-49.1	18.3	1357.4	0.8	48.5	43.3	-1.1	-29.3	116.5	-82.6	-40.6	8.2
% 78/77	-66.6	-55.9	-65.0	27.8	22.5	151.2	-37.0	116.8	8.0				

EIGENERZEUGUNG PERLHUEHNER ZUR MAST GEBRAUCHSKUEKEN	INDIGENOUS PRODUCTION GUINEA-FOWLS FOR FATTENING										PRODUCTION INDIGENE PINTADEAUX (UTILISATION)			
	781	J	F	M	A	M	J	J	A	S	O	N	D	ANNEE/YEAR/JAHR
1000 STUECK/HEADS/T ETES														
EUR-9														
1976	4486.7	4123.4	4634.2	4576.7	4823.3	5989.6	4346.5	4336.0	6318.1	3585.2	3269.3	4010.8	5490.0	
1977	3691.9	3869.5	4557.6	4614.1	4398.6	5184.5	3983.1	4855.2	5707.2	3316.4	3582.8	4091.9	5225.3	
1978	3922.5	3559.5	5167.0	5336.3	4746.0	5753.0	5141.3	4896.2	6280.0					
% 77/76	-17.7	-6.2	7.0	-7.3	-8.8	-13.4	-8.4	12.0	-9.7	-7.5	9.6	2.0	-4.8	
% 78/77	6.2	2.3	4.2	15.7	7.9	11.0	29.1	0.8	10.0					
EUR-9 CUMUL														
1976	4486.7	8610.1	13244	18221	23044	29034	33380	37716	44034	47620	50889	54900	54900	
1977	3691.9	7561.4	12519	17133	21532	26716	30699	35554	41262	44578	48161	52253	52253	
1978	3922.5	7882.0	13049	18385	23131	28884	34026	38922	45202					
% 77/76	-17.7	-12.2	-5.5	-6.0	-6.6	-8.0	-8.0	-5.7	-6.3	-6.4	-5.4	-4.8	-4.8	
% 78/77	6.2	4.2	4.2	7.3	7.4	8.1	10.8	9.5	9.5					
EUR-6														
1976	4486.7	4123.4	4634.2	4576.7	4823.3	5989.6	4346.5	4336.0	6318.1	3585.2	3269.3	4010.8	5490.0	
1977	3691.9	3869.5	4557.6	4614.1	4398.6	5184.5	3983.1	4855.2	5707.2	3316.4	3582.8	4091.9	5225.3	
1978	3922.5	3959.5	5167.0	5336.3	4746.0	5753.0	5141.3	4896.2	6280.0					
% 77/76	-17.7	-6.2	7.0	-7.3	-8.8	-13.4	-8.4	12.0	-9.7	-7.5	9.6	2.0	-4.8	
% 78/77	6.2	2.3	4.2	15.7	7.9	11.0	29.1	0.8	10.0					
EUR-6 CUMUL														
1976	4486.7	8610.1	13244	18221	23044	29034	33380	37716	44034	47620	50889	54900	54900	
1977	3691.9	7561.4	12519	17133	21532	26716	30699	35554	41262	44578	48161	52253	52253	
1978	3922.5	7882.0	13049	18385	23131	28884	34026	38922	45202					
% 77/76	-17.7	-12.2	-5.5	-6.0	-6.6	-8.0	-8.0	-5.7	-6.3	-6.4	-5.4	-4.8	-4.8	
% 78/77	6.2	4.2	4.2	7.3	7.4	8.1	10.8	9.5	9.5					
DEUTSCHLAND														
1976	-	-	-	-	-	-	-	-	0.40	0.30	-	0.30	1.00	
1977	-	-	0.40	-	-	0.60	-	-	0.10	-	-	-	1.10	
1978	-	-	-	-	0.10	0.20	0.30	-	-	-	-	-		
% 77/76	-	-	-	-	-	-	-	-	-75.0	-100.0	-	-100.0	10.0	
% 78/77	-	-	-100.0	-	-	-66.7	-	-	-100.0					
FRANCE														
1976	3670.0	3350.0	4023.0	3833.0	3607.0	4716.0	3460.0	3319.0	5512.0	2590.0	2772.0	3485.0	44937	
1977	3139.0	3328.0	4203.0	3283.0	3252.0	4042.0	3143.0	3288.0	4748.0	2682.0	2846.0	3431.0	41579	
1978	3015.0	3306.0	4016.0	3353.0	3414.0	4433.0	3652.0	3709.0	5221.0					
% 77/76	-14.5	-0.7	4.5	-14.3	-14.6	-14.3	-9.2	-0.9	-10.2	-10.3	2.5	-1.5	-7.5	
% 78/77	-4.0	-0.7	-4.4	2.1	5.0	9.7	16.2	12.8	5.5					

INDFØRSEL FRA TREDJELANDE
EINFUHR AUS DRITTLÄNDER
IMPORTS FROM THIRD COUNTRIES
IMPORTATIONS DES PAYS-TIERS
IMPORTAZIONI DAI PAESI TERZI
INVOER UIT DERDE LANDEN

EINFUHR AUS DRITTLÄNDER
HÜHNERKÜKEN DER LEGERASSE
WEIBLICHE ZUCHT- UND VERMEHRUNGSKÜKEN

IMPORTS FROM THIRD COUNTRIES
LAYING STOCK
GRANDPARENT AND PARENT FEMALES

IMPORTATIONS PAYS TIERS
POULETTES DE RACE PONTE
(SELECTION ET MULTIPLICATION)

152	J	F	M	A	M	J	J	A	S	O	N	D	ANNEE/YEAR/JAHR
1000 STUECK/HEADS/TETES													
ITALIA													
1976	-	-	9.00	12.0	-	8.90	-	5.20	-	-	-	-	35.1
1977	-	-	6.50	-	-	12.4	3.20	-	16.0	11.2	-	-	49.3
1978	-	-	32.3	-	-	-	-	-	-	-	-	-	-
£ 77/76	-	-	-27.8	-100.0	-	39.3	-	-100.0	-	-	-	-	40.5
£ 78/77	-	-	356.9	-	-	-100.0	-100.0	-	-100.0	-	-	-	-
NEDERLAND													
1976	-	3.00	-	3.00	-	-	7.00	-	4.00	-	2.00	-	19.0
1977	1.00	-	-	8.00	-	-	-	-	5.00	9.00	10.0	-	33.0
1978	-	-	-	4.00	11.0	5.00	-	10.0	6.00	-	-	-	-
£ 77/76	-	-100.0	-	166.7	-	-	-100.0	-	25.0	-	400.0	-	73.7
£ 78/77	-100.0	-	-	-50.0	-	-	-	-	20.0	-	-	-	-
BELGIQUE/BELGIE													
1976	-	-	-	-	-	-	-	-	-	-	-	-	-
1977	-	-	8.00	-	-	-	-	-	-	-	-	-	8.00
1978	-	4.00	-	-	5.00	-	-	-	-	-	-	-	-
£ 77/76	-	-	-	-	-	-	-	-	-	-	-	-	-
£ 78/77	-	-	-100.0	-	-	-	-	-	-	-	-	-	-
LUXEMBOURG													
1976	:	:	:	:	:	:	:	:	:	:	:	:	:
1977	:	:	:	:	:	:	:	:	:	:	:	:	:
1978	:	:	:	:	:	:	:	:	:	:	:	:	:
£ 77/76	:	:	:	:	:	:	:	:	:	:	:	:	:
£ 78/77	:	:	:	:	:	:	:	:	:	:	:	:	:
UNITED KINGDOM													
1976	-	-	-	-	-	-	-	-	-	-	-	-	-
1977	-	-	-	-	-	-	-	-	-	-	-	-	-
1978	5.00	8.00	-	-	-	-	-	-	-	-	-	-	-
£ 77/76	-	-	-	-	-	-	-	-	-	-	-	-	-
£ 78/77	-	-	-	-	-	-	-	-	-	-	-	-	-
IRELAND													
1976	-	-	4.70	-	-	4.20	-	-	-	2.50	-	-	11.4
1977	-	-	7.50	-	-	-	-	-	-	-	-	-	7.50
1978	-	-	-	-	-	3.40	-	-	-	-	-	-	-
£ 77/76	-	-	59.6	-	-	-100.0	-	-	-	-100.0	-	-	-34.2
£ 78/77	-	-	-100.0	-	-	-	-	-	-	-	-	-	-
DANMARK													
1976	2.79	-	-	6.05	2.00	-	-	-	-	5.04	-	-	15.9
1977	-	-	7.02	-	-	-	-	-	7.01	-	-	-	14.0
1978	-	4.46	6.67	9.80	9.82	-	-	-	-	-	-	-	-
£ 77/76	-100.0	-	-	-100.0	-100.0	-	-	-	-	-100.0	-	-	-11.9
£ 78/77	-	-	-5.0	-	-	-	-	-	-100.0	-	-	-	-

EINFUHR AUS DRITTLÄNDERN
HÜHNERKÜKEN DER MASTRASSEN
WEIBLICHE ZUCHT- UND VERMEHRUNGSKÜKEN

IMPORTS FROM THIRD COUNTRIES
MEAT STOCK
GRANDPARENT AND PARENT FEMALES

IMPORTATIONS PAYS TIERS
POULETTES DE RACE CHAIR
(SELECTION ET MULTIPLICATION)

252	J	F	M	A	M	J	J	A	S	O	N	D	ANNEE/YEAR/JAHR
1000 STUECK/HEADS/TETES													
ITALIA													
1976	-	-	5.00	4.00	-	-	-	-	-	20.6	20.6	-	50.2
1977	-	-	-	-	-	-	21.1	-	-	-	-	-	21.1
1978	-	-	-	5.00	-	13.8	-	-	-	-	-	-	-
± 77/76	-	-	-100.0	-100.0	-	-	-	-	-	-100.0	-100.0	-	-58.0
± 78/77	-	-	-	-	-	-	-100.0	-	-	-	-	-	-
NEDERLAND													
1976	-	3.00	-	-	11.0	-	5.00	11.0	10.0	-	3.00	11.0	54.0
1977	9.00	-	18.0	-	10.0	4.00	17.0	-	9.00	-	20.0	-	87.0
1978	15.0	15.0	10.0	6.00	31.0	-	12.0	24.0	17.0	-	-	-	-
± 77/76	-	-100.0	-	-	-9.1	-	240.0	-100.0	-10.0	-	566.7	-100.0	61.1
± 78/77	66.7	-	-44.4	-	210.0	-100.0	-29.4	-	88.9	-	-	-	-
BELGIQUE/BELGIE													
1976	-	-	-	-	-	-	-	-	-	-	-	-	-
1977	-	-	15.0	2.00	-	-	9.00	3.00	-	-	-	-	29.0
1978	-	-	-	4.00	-	13.0	-	-	-	-	-	-	-
± 77/76	-	-	-	-	-	-	-	-	-	-	-	-	-
± 78/77	-	-	-100.0	100.0	-	-	-100.0	-100.0	-	-	-	-	-
LUXEMBURG													
1976	:	:	:	:	:	:	:	:	:	:	:	:	:
1977	:	:	:	:	:	:	:	:	:	:	:	:	:
1978	:	:	:	:	:	:	:	:	:	:	:	:	:
± 77/76	:	:	:	:	:	:	:	:	:	:	:	:	:
± 78/77	:	:	:	:	:	:	:	:	:	:	:	:	:
UNITED KINGDOM													
1976	-	-	-	-	-	-	-	-	-	-	-	-	-
1977	-	-	-	-	-	-	-	-	-	-	-	-	-
1978	-	-	-	24.0	-	29.0	-	35.0	-	-	-	-	-
± 77/76	-	-	-	-	-	-	-	-	-	-	-	-	-
± 78/77	-	-	-	-	-	-	-	-	-	-	-	-	-
IRELAND													
1976	-	-	-	7.10	-	-	-	-	-	-	-	-	7.10
1977	10.2	-	-	-	-	-	-	-	-	7.50	-	-	17.7
1978	-	-	-	8.60	-	-	-	-	-	-	-	-	-
± 77/76	-	-	-	-100.0	-	-	-	-	-	-	-	-	149.3
± 78/77	-100.0	-	-	-	-	-	-	-	-	-	-	-	-
DANMARK													
1976	7.01	-	-	-	11.1	-	7.01	-	-	-	11.5	-	36.7
1977	10.2	-	-	-	11.5	-	16.5	16.5	11.5	-	11.5	-	83.6
1978	7.13	-	-	11.5	-	-	-	-	4.60	-	-	-	-
± 77/76	152.0	-	-	-	3.1	-	132.8	-	-	-	-	-	128.0
± 78/77	-56.3	-	-	-	-100.0	-	-100.0	-100.0	-60.0	-	-	-	-

EINFUHR AUS DRITTLÄNDER
HÜHNERKÜCKEN DER LEGERASSEN
GEBRAUCHSKÜCKEN

IMPORTS FROM THIRD COUNTRIES
LAYING STOCK
FEMALES FOR LAYING

IMPORTATIONS PAYS TIERS
POULETTES DE RACE PONTE
(UTILISATION)

L72	J	F	M	A	M	J	J	A	S	O	N	D	ANNEE/YEAR/JAHR
1000 STUECK/HEACS/T ETES													
ITALIA													
1976	-	-	-	-	-	-	-	-	-	-	-	-	-
1977	-	-	-	-	-	-	-	-	-	-	-	-	-
1978	-	-	-	-	-	-	-	-	-	-	-	-	-
£ 77/76	-	-	-	-	-	-	-	-	-	-	-	-	-
£ 78/77	-	-	-	-	-	-	-	-	-	-	-	-	-
NEDERLAND													
1976	-	-	-	-	-	-	-	-	-	-	-	-	-
1977	-	-	-	-	-	-	-	-	-	-	-	-	-
1978	-	-	-	-	-	-	-	-	-	-	-	-	-
£ 77/76	-	-	-	-	-	-	-	-	-	-	-	-	-
£ 78/77	-	-	-	-	-	-	-	-	-	-	-	-	-
BELGIQUE/BELGIE													
1976	-	-	-	-	-	-	-	-	-	-	-	-	-
1977	-	-	-	-	-	-	-	-	-	-	-	-	-
1978	-	-	4.00	-	-	-	-	-	-	-	-	-	-
£ 77/76	-	-	-	-	-	-	-	-	-	-	-	-	-
£ 78/77	-	-	-	-	-	-	-	-	-	-	-	-	-
LUXEMBOURG													
1976	:	:	:	:	:	:	:	:	:	:	:	:	:
1977	:	:	:	:	:	:	:	:	:	:	:	:	:
1978	:	:	:	:	:	:	:	:	:	:	:	:	:
£ 77/76	:	:	:	:	:	:	:	:	:	:	:	:	:
£ 78/77	:	:	:	:	:	:	:	:	:	:	:	:	:
UNITED KINGDOM													
1976	13.0	-	-	9.00	5.00	13.0	8.00	-	13.0	11.0	8.00	53.0	133.0
1977	6.00	-	-	-	3.00	21.0	-	9.00	-	8.00	5.00	31.0	83.0
1978	-	-	-	-	-	-	-	-	-	-	-	-	-
£ 77/76	-53.8	-	-	-100.0	-40.0	61.5	-100.0	-	-100.0	-27.3	-37.5	-41.5	-37.6
£ 78/77	-100.0	-	-	-	-100.0	-100.0	-	-100.0	-	-	-	-	-
IRÉLAND													
1976	-	-	-	-	-	-	-	-	-	-	-	-	-
1977	-	-	-	-	-	-	-	-	-	-	-	-	-
1978	-	-	-	-	-	-	-	-	-	-	-	-	-
£ 77/76	-	-	-	-	-	-	-	-	-	-	-	-	-
£ 78/77	-	-	-	-	-	-	-	-	-	-	-	-	-
DANMARK													
1976	-	-	-	-	17.1	-	4.95	-	-	7.84	-	-	29.9
1977	-	-	-	-	-	7.15	-	-	-	-	6.73	-	13.9
1978	-	-	-	-	9.41	-	-	7.22	6.90	-	-	-	-
£ 77/76	-	-	-	-	-100.0	-	-100.0	-	-	-100.0	-	-	-53.5
£ 78/77	-	-	-	-	-	-100.0	-	-	-	-	-	-	-

E INFJHM AUS DRITTLÄNDER
HÜHNERKÜCKEN DER MASTRÄSSEN
GEBRAUCHSKÜCKEN

IMPORTS FROM THIRD COUNTRIES
MEAT STOCK
CHICKS FOR FATTENING

IMPORTATIONS PAYS TIERS
POUSSINS DE RACE CHAIR
(UTILISATION)

202	J	F	M	A	M	J	J	A	S	U	N	D	ANNEE/YEAR/JAHR
1000 STUECK/HEADS/TETES													
ITALIA													
1976	-	-	-	-	-	-	-	-	-	-	-	-	-
1977	-	-	-	-	-	-	-	-	-	-	-	-	-
1978	-	-	-	-	-	-	-	-	-	-	-	-	-
£ 77/76	-	-	-	-	-	-	-	-	-	-	-	-	-
£ 78/77	-	-	-	-	-	-	-	-	-	-	-	-	-
NEDERLAND													
1976	-	-	-	-	-	-	-	-	-	-	-	-	-
1977	-	-	-	-	-	-	-	-	-	-	-	-	-
1978	-	-	-	-	-	-	-	-	-	-	-	-	-
£ 77/76	-	-	-	-	-	-	-	-	-	-	-	-	-
£ 78/77	-	-	-	-	-	-	-	-	-	-	-	-	-
BELGIQUE/BELGIE													
1976	-	-	-	-	-	-	-	-	-	-	-	-	-
1977	-	-	-	-	-	-	-	-	-	-	-	-	-
1978	-	-	-	-	-	-	-	-	-	-	-	-	-
£ 77/76	-	-	-	-	-	-	-	-	-	-	-	-	-
£ 78/77	-	-	-	-	-	-	-	-	-	-	-	-	-
LUXEMBOURG													
1976	:	:	:	:	:	:	:	:	:	:	:	:	:
1977	:	:	:	:	:	:	:	:	:	:	:	:	:
1978	:	:	:	:	:	:	:	:	:	:	:	:	:
£ 77/76	:	:	:	:	:	:	:	:	:	:	:	:	:
£ 78/77	:	:	:	:	:	:	:	:	:	:	:	:	:
UNITED KINGDOM													
1976	-	-	-	-	-	-	-	-	-	-	-	-	-
1977	-	-	-	-	-	-	-	-	-	-	-	-	-
1978	-	-	-	-	-	-	-	-	-	-	-	-	-
£ 77/76	-	-	-	-	-	-	-	-	-	-	-	-	-
£ 78/77	-	-	-	-	-	-	-	-	-	-	-	-	-
IRELAND													
1976	-	-	-	-	-	-	-	-	-	-	-	-	-
1977	-	-	-	-	-	-	-	-	-	-	-	-	-
1978	-	-	-	-	-	-	-	-	-	-	-	-	-
£ 77/76	-	-	-	-	-	-	-	-	-	-	-	-	-
£ 78/77	-	-	-	-	-	-	-	-	-	-	-	-	-
DANMARK													
1976	-	-	-	-	-	-	-	-	-	-	-	7.26	7.26
1977	-	-	-	-	-	-	-	-	-	-	-	-	-
1978	-	-	-	-	-	-	7.13	-	-	-	-	-	-
£ 77/76	-	-	-	-	-	-	-	-	-	-	-	-100.0	-100.0
£ 78/77	-	-	-	-	-	-	-	-	-	-	-	-	-

UDFØRSEL TIL TREDJELANDE
AUSFUHR NACH DRITTLÄNDER
EXPORTS TO THIRD COUNTRIES
EXPORTATIONS VERS PAYS-TIERS
ESPORTAZIONI VERSO I PAESI TERZI
UITVOER NAAR DERDE LANDEN

AUSFUHR NACH DR ITTLAENDEN
HUEHNERKUEKEN DER LEGEKLASSEN
WEIBLICHE ZUCHT- UND VERMEHRUNGSKUEKEN

EXPORTS TO THIRD COUNTRIES
LAYING STOCK
GRANDPARENT AND PARENT FEMALES

EXPORTATIONS PAYS TIERS
POULETTES DE RACE PONTE
(SELECTION ET MULTIPLICATION)

1978	J	F	M	A	M	J	J	A	S	O	N	D	ANNEE/YEAR/JAHR
1000 STUECK/HEADS/TETES													
ITALIA													
1976	-	-	-	-	-	-	-	-	-	-	-	-	-
1977	-	5.00	-	-	-	-	-	-	-	-	-	-	5.00
1978	-	24.0	-	-	-	-	-	-	-	-	-	-	-
Σ 77/76	-	-	-	-	-	-	-	-	-	-	-	-	-
Σ 78/77	-	380.0	-	-	-	-	-	-	-	-	-	-	-
NEDERLAND													
1976	35.0	42.0	72.0	24.0	61.0	35.0	25.0	14.0	20.0	30.0	10.0	12.0	380.0
1977	26.0	15.0	85.0	25.0	11.0	30.0	90.0	90.0	12.0	32.0	70.0	22.0	514.0
1978	1.00	20.0	39.0	24.0	79.0	45.0	127.0	28.0	27.0	-	-	-	-
Σ 77/76	-20.0	-64.3	18.1	20.8	-82.0	-14.3	260.0	542.9	-40.0	6.7	600.0	83.3	35.3
Σ 78/77	-96.4	33.3	-54.1	-17.2	618.2	50.0	41.1	-68.9	125.0	-	-	-	-
BELGIQUE/BELGIE													
1976	-	-	-	-	-	1.00	-	-	-	-	-	-	1.00
1977	-	-	-	2.00	-	-	2.00	-	-	-	-	-	4.00
1978	-	-	-	-	-	-	-	-	-	-	-	-	-
Σ 77/76	-	-	-	-	-	-100.0	-	-	-	-	-	-	300.0
Σ 78/77	-	-	-	-100.0	-	-	-100.0	-	-	-	-	-	-
LUXEMBOURG													
1976	:	:	:	:	:	:	:	:	:	:	:	:	:
1977	:	:	:	:	:	:	:	:	:	:	:	:	:
1978	:	:	:	:	:	:	:	:	:	:	:	:	:
Σ 77/76	:	:	:	:	:	:	:	:	:	:	:	:	:
Σ 78/77	:	:	:	:	:	:	:	:	:	:	:	:	:
UNITED KINGDOM													
1976	-	-	-	-	-	-	-	-	-	-	-	-	-
1977	-	-	-	-	-	-	-	-	-	-	-	-	-
1978	15.0	50.0	35.0	55.0	70.0	50.0	85.0	101.0	46.0	-	-	-	-
Σ 77/76	-	-	-	-	-	-	-	-	-	-	-	-	-
Σ 78/77	-	-	-	-	-	-	-	-	-	-	-	-	-
IRELAND													
1976	-	-	-	2.30	0.70	2.40	-	-	-	-	-	2.00	7.40
1977	-	-	2.20	0.40	1.80	10.3	-	-	-	-	-	-	14.7
1978	-	-	-	-	-	-	-	-	-	-	-	-	-
Σ 77/76	-	-	-	-82.6	157.1	329.2	-	-	-	-	-	-100.0	98.6
Σ 78/77	-	-	-100.0	-100.0	-100.0	-100.0	-	-	-	-	-	-	-
DANMARK													
1976	-	-	-	-	-	-	0.60	-	0.96	-	-	-	1.56
1977	16.9	9.13	8.65	-	2.20	-	-	5.60	-	-	-	-	42.5
1978	-	-	-	-	4.00	2.00	0.45	-	-	-	-	-	-
Σ 77/76	-	-	-	-	-	-	-100.0	-	-100.0	-	-	-	2622.8
Σ 78/77	-100.0	-100.0	-100.0	-	61.0	-	-	-100.0	-	-	-	-	-

AUSFUHR NACH DRITTLÄNDER
HÜHNENKÜKEN DER MASTRASSEN
WEIBLICHE ZUCHT- UND VERMEHRUNGSKÜKEN

EXPORTS TO THIRD COUNTRIES
MEAT STOCK
GRANDPARENT AND PARENT FEMALES

EXPORTATIONS PAYS TIERS
POULETTES DE RACE CHAIR
(SELECTION ET MULTIPLICATION)

253	J	F	M	A	M	J	J	A	S	O	N	D	ANNEE/YEAR/JAHR
1000 STUECK/HEADS/TETES													
ITALIA													
1976	36.2	38.2	-	-	22.2	26.2	38.2	-	32.4	-	41.2	6.20	242.8
1977	10.9	28.5	28.0	57.5	59.9	58.2	61.1	57.4	26.7	16.2	47.3	43.9	496.0
1978	54.4	36.0	41.2	16.6	63.7	46.0	31.5	-	-	-	-	-	-
1977/76	-71.5	-24.3	-	-	169.8	122.1	59.9	-	-17.6	-	14.8	608.1	104.3
1978/77	394.1	24.6	47.1	-71.1	6.3	-21.0	-48.4	-100.0	-100.0	-	-	-	-
NEDERLAND													
1976	130.0	283.0	-	315.0	320.0	399.0	387.0	302.0	301.0	100.0	212.0	164.0	2914.0
1977	170.0	205.0	427.0	189.0	247.0	241.0	322.0	365.0	160.0	194.0	192.0	276.0	2988.0
1978	163.0	284.0	143.0	400.0	503.0	378.0	368.0	229.0	343.0	-	-	-	-
1977/76	30.8	-27.6	-	-40.0	-22.0	-39.6	-16.8	20.9	-46.8	94.0	-9.9	68.3	2.5
1978/77	-4.1	38.5	-66.5	111.6	103.6	56.8	14.3	-37.3	114.4	-	-	-	-
BELGIQUE/BELGIE													
1976	-	-	9.00	-	-	-	-	-	-	-	-	-	9.00
1977	-	-	-	-	-	-	-	-	-	-	-	-	-
1978	-	1.00	-	-	-	-	-	-	-	-	-	-	-
1977/76	-	-	-100.0	-	-	-	-	-	-	-	-	-	-100.0
1978/77	-	-	-	-	-	-	-	-	-	-	-	-	-
LUXEMBOURG													
1976	:	:	:	:	:	:	:	:	:	:	:	:	:
1977	:	:	:	:	:	:	:	:	:	:	:	:	:
1978	:	:	:	:	:	:	:	:	:	:	:	:	:
1977/76	:	:	:	:	:	:	:	:	:	:	:	:	:
1978/77	:	:	:	:	:	:	:	:	:	:	:	:	:
UNITED KINGDOM													
1976	-	-	-	-	-	-	-	-	-	-	-	-	-
1977	-	-	-	-	-	-	-	-	-	-	-	-	-
1978	43.0	68.0	138.0	66.0	98.0	332.0	140.0	95.0	84.0	-	-	-	-
1977/76	-	-	-	-	-	-	-	-	-	-	-	-	-
1978/77	-	-	-	-	-	-	-	-	-	-	-	-	-
IRELAND													
1976	8.60	2.20	5.50	6.90	24.9	-	-	-	18.1	6.60	6.00	4.20	83.0
1977	11.0	14.5	15.6	-	3.70	3.50	-	4.00	2.60	5.30	15.9	-	76.1
1978	-	4.20	2.40	1.00	6.50	16.5	6.00	10.7	-	-	-	-	-
1977/76	27.9	559.1	183.6	-100.0	-85.1	-	-	-	-85.6	-19.7	165.0	-100.0	-8.3
1978/77	-100.0	-71.0	-84.6	-	75.7	371.4	-	167.5	-100.0	-	-	-	-
DANMARK													
1976	-	-	1.50	-	-	-	-	-	-	-	-	-	1.50
1977	-	-	-	-	-	-	-	2.53	-	-	-	-	2.53
1978	-	-	-	-	-	-	2.88	-	-	-	-	-	-
1977/76	-	-	-100.0	-	-	-	-	-	-	-	-	-	68.7
1978/77	-	-	-	-	-	-	-	-100.0	-	-	-	-	-

AUSFUHR NACH DRITTLÄNDER
HUEHNERKÜCKEN DER LEGEKASSEN
GEBRAUCHSKÜCKEN

EXPORTS TO THIRD COUNTRIES
LAYING STOCK
FEMALES FOR LAYING

EXPURTATIONS PAYS TIERS
POULETTES DE RACE PONTE
(UTILISATION)

173	J	F	M	A	M	J	J	A	S	O	N	D	ANNEE/YEAR/JAHR
1000 STUECK/HEADS/TETES													
ITALIA													
1976	-	-	-	-	-	-	-	-	-	-	-	-	-
1977	-	-	-	-	-	-	-	-	-	-	-	-	-
1978	-	-	-	-	-	-	-	-	-	-	-	-	-
Δ 77/76	-	-	-	-	-	-	-	-	-	-	-	-	-
Δ 78/77	-	-	-	-	-	-	-	-	-	-	-	-	-
NEUERLAND													
1976	26.0	26.0	88.0	100.0	91.0	150.0	37.0	98.0	176.0	273.0	235.0	222.0	1624.0
1977	72.0	82.0	442.0	526.0	568.0	390.0	360.0	200.0	200.0	293.0	560.0	331.0	4024.0
1978	249.0	311.0	291.0	345.0	321.0	347.0	549.0	303.0	254.0				
Δ 77/76	157.1	215.4	402.3	426.0	524.2	160.0	873.0	104.1	13.6	7.3	67.2	49.1	147.8
Δ 78/77	245.8	279.3	-34.2	-34.4	-43.5	-11.0	52.5	51.5	27.0				
BELGIQUE/BELGIE													
1976	59.0	46.0	98.0	26.0	11.0	29.0	53.0	11.0	7.00	67.0	8.00	29.0	446.0
1977	45.0	107.0	120.0	144.0	118.0	30.0	79.0	62.0	62.0	59.0	57.0	56.0	979.0
1978	66.0	77.0	101.0	54.0	-	125.0	89.0	73.0	140.0				
Δ 77/76	-23.7	132.6	22.4	414.3	472.7	3.4	49.1	463.6	785.7	-11.9	1112.5	93.1	119.5
Δ 78/77	46.7	-26.0	-15.8	-62.5	-100.0	316.7	12.7	17.7	125.8				
LUXEMBOURG													
1976	-	-	-	-	-	-	-	-	-	-	-	-	:
1977	-	-	-	-	-	-	-	-	-	-	-	-	:
1978	-	-	-	-	-	-	-	-	-	-	-	-	:
Δ 77/76	:	:	:	:	:	:	:	:	:	:	:	:	:
Δ 78/77	:	:	:	:	:	:	:	:	:	:	:	:	:
UNITED KINGDOM													
1976	126.0	117.0	427.0	338.0	373.0	267.0	419.0	337.0	252.0	506.0	363.0	411.0	3936.0
1977	212.0	280.0	461.0	403.0	636.0	409.0	367.0	531.0	480.0	257.0	452.0	222.0	4710.0
1978	193.0	102.0	50.0	105.0	95.0	205.0	68.0	64.0	36.0				
Δ 77/76	68.3	139.3	8.0	14.2	70.5	53.2	-12.4	57.6	90.0	-49.2	24.5	-46.0	19.7
Δ 78/77	-9.0	-63.6	-64.2	-73.5	-85.1	-44.9	-81.5	-67.9	-92.5				
IRELAND													
1976	-	-	-	-	-	0.50	-	-	-	-	-	-	0.50
1977	-	-	-	-	-	-	-	-	-	-	-	-	-
1978	-	-	-	-	-	-	-	-	-	-	-	-	-
Δ 77/76	-	-	-	-	-	-100.0	-	-	-	-	-	-	-100.0
Δ 78/77	-	-	-	-	-	-	-	-	-	-	-	-	-
DANMARK													
1976	-	2.60	2.50	2.00	-	-	-	-	-	2.70	-	-	9.80
1977	5.90	-	1.00	1.00	-	1.00	-	-	-	-	-	1.00	9.90
1978	-	-	-	-	2.70	-	-	-	-	-	-	-	-
Δ 77/76	-	-100.0	-60.0	-50.0	-	-	-	-	-	-100.0	-	-	1.0
Δ 78/77	-100.0	-	-100.0	-100.0	-	-100.0	-	-	-	-	-	-	-

AUSFUHR NACH DRITTLÄNDEH
HUEHNERKUEKEN DER MASTRASSEN
GEBRAUCHSKUEKEN

EXPORTS TO THIRD COUNTRIES
MEAT STOCK
CHICKS FOR FATTENING

EXPORTATIONS PAYS TIERS
POUSSINS DE RACE CHAIR
(UTILISATION)

Zd3	J	F	M	A	M	J	J	A	S	O	N	D	ANNEE/YEAR/JAHR
1000 STUECK/HEADS/TETES													
ITALIA													
1976	-	-	-	-	-	-	-	-	-	-	-	-	-
1977	-	-	-	-	-	-	-	-	-	-	-	-	-
1978	-	-	-	-	-	-	-	65.7	-	-	-	-	-
% 77/76	-	-	-	-	-	-	-	-	-	-	-	-	-
% 78/77	-	-	-	-	-	-	-	-	-	-	-	-	-
NEDEKLAND													
1976	1567.0	1272.0	-	2277.0	3075.0	3790.0	2133.0	1418.0	1660.0	2520.0	2680.0	2006.0	24498
1977	930.0	1770.0	2348.0	2153.0	2047.0	2671.0	1129.0	1647.0	1332.0	1794.0	1762.0	1284.0	20867
1978	969.0	573.0	1408.0	2614.0	2390.0	2236.0	1690.0	1791.0	1636.0	-	-	-	-
% 77/76	-40.7	29.0	-	-5.4	-33.4	-29.5	-47.1	16.1	-19.8	-28.8	-34.3	-36.0	-14.8
% 78/77	4.2	-45.0	-40.0	30.7	16.8	-16.3	49.7	8.7	22.8	-	-	-	-
BELGIQUE/BELGIE													
1976	11.0	133.0	136.0	47.0	32.0	282.0	161.0	7.00	5.00	22.0	175.0	104.0	1115.0
1977	27.0	14.0	18.0	24.0	19.0	28.0	7.00	19.0	9.00	20.0	22.0	38.0	245.0
1978	29.0	-	47.0	34.0	-	195.0	24.0	42.0	50.0	-	-	-	-
% 77/76	145.5	-89.5	-86.8	-48.9	-40.6	-90.1	-95.7	171.4	80.0	-9.1	-87.4	-63.5	-78.0
% 78/77	7.4	-100.0	161.1	41.7	-100.0	596.4	242.9	121.1	455.6	-	-	-	-
LUXEMBOURG													
1976	:	:	:	:	:	:	:	:	:	:	:	:	:
1977	:	:	:	:	:	:	:	:	:	:	:	:	:
1978	:	:	:	:	:	:	:	:	:	:	:	:	:
% 77/76	:	:	:	:	:	:	:	:	:	:	:	:	:
% 78/77	:	:	:	:	:	:	:	:	:	:	:	:	:
UNITED KINGDOM													
1976	1.00	26.0	18.0	24.0	20.0	33.0	32.0	59.0	53.0	90.0	68.0	17.0	446.0
1977	54.0	51.0	67.0	48.0	48.0	64.0	71.0	76.0	79.0	48.0	41.0	35.0	682.0
1978	28.0	39.0	100.0	46.0	5.00	32.0	79.0	79.0	55.0	-	-	-	-
% 77/76	5300.0	96.2	272.2	65.5	140.0	93.9	121.9	28.8	49.1	-46.7	-35.7	105.9	52.9
% 78/77	-48.1	-23.5	49.3	-	-89.6	-50.0	11.3	3.9	-30.4	-	-	-	-
IRELAND													
1976	-	-	-	-	-	-	-	-	-	-	-	-	-
1977	-	-	-	-	-	-	-	-	-	-	-	-	-
1978	-	-	-	-	-	-	-	-	-	-	-	-	-
% 77/76	-	-	-	-	-	-	-	-	-	-	-	-	-
% 78/77	-	-	-	-	-	-	-	-	-	-	-	-	-
DANMARK													
1976	1.50	-	3.50	-	-	-	-	1.10	2.00	6.00	1.50	-	15.6
1977	1.50	2.00	1.00	-	-	-	-	1.00	-	-	5.00	5.40	15.9
1978	-	-	-	-	-	-	-	-	-	-	-	-	-
% 77/76	-	-	-71.4	-	-	-	-	-4.1	-100.0	-100.0	233.3	-	1.9
% 78/77	-100.0	-100.0	-100.0	-	-	-	-	-100.0	-	-	-	-	-

UDENRIGSHANDEL MED ÆG OG FJERKRAEKØD

AUSSENHANDEL MIT EIER UND GEFLÜGELFLEISCH

EXTERNAL TRADE IN EGGS AND POULTRYMEAT

COMMERCE EXTERIEUR DES ŒUFS ET DE LA VIANDE DE VOLAILLE

COMMERCIO ESTERNO DELLE UOVA E DEL POLLAME

IN- EN UITVOER VAN EIEREN EN VLEES VAN GEVOGELTE

- VIERTELJÄHRLICHE STATISTIK DER TIERISCHEN ERZEUGNISSE -
 - QUARTERLY STATISTIC FOR ANIMAL PRODUCTS -
 - STATISTIQUE TRIMESTRIELLE DES PRODUITS ANIMAUX -

Um den Dienststellen der Kommission Grundinformationen auf dem Gebiet der tierischen Erzeugnisse anzuzeigen, erstellt EUROSTAT vierteljährliche Statistiken :

a) Die Zahlen der Mitgliedstaaten über den Umfang des Warenaustauschs (Aussenhandel) werden für alle (etwa 30) tierischen Erzeugnisse erstellt, für die eine jährliche Versorgungsbilanz besteht - siehe EUROSTAT: zweijährliche Ausgabe: "Versorgungsbilanzen".

b) Einige vereinfachte vierteljährliche Bilanzen betreffen Schlüssel-Erzeugnisse, für die bereits monatliche harmonisierte Produktionsdaten aufgrund von gemeinschaftlichen Richtlinien des Rates bestehen, z.B. Rinder- und Schweinefleisch, Butter und Magermilchpulver.

* * *

In order to supply the Commission with basic data on animal products, EUROSTAT produces quarterly data relating to :

a) The external trade of Member States compiled for all the animal products (about 30 products) which appear on an annual supply balance sheet. See EUROSTAT biennial edition: "Supply balance sheets".

b) Certain simplified quarterly balance sheets relating to the key products for which monthly harmonized production data exist through the application of Council directives and regulations; for example beef and veal, pigmeat, butter and skimmed milk powder.

* * *

Dans le but de fournir aux services de la Commission des informations fondamentales dans le domaine des produits animaux, l'EUROSTAT établit des données trimestrielles concernant :

a) Les échanges des Etats membres au Commerce extérieur agrégés au niveau de tous les produits animaux (environ 30 produits) pour lesquels il existe un bilan d'approvisionnement annuel, cf. EUROSTAT: publication biennale "Bilans d'approvisionnement".

b) Certains bilans trimestriels simplifiés des produits-clés pour lesquels il existe des données mensuelles de production harmonisées dans le cadre des règlements et directives du Conseil; par exemple: viandes bovine et porcine, beurre, poudre de lait écrémé.

* * *

EIER UND GEFLÜGELFLEISCH - EGGS AND POULTRY MEAT - OEUFS ET VIANDE DE VOLAILLE

Quelle/Source/Source : - Erzeugung - Production - Production : 72/280, 72/356, 76/430 -
 - Aussenhandel - External trade - Commerce extérieur: 75/1736 art.11, 76/2983, 77/2714 (*)
 - Bestände - Stocks - Stocks : Nichts - None - Néant

Erzeugnisse/Products/Produits	NIMEXE	Koeffizient/Coefficient/Coefficient
Bruteier/Eggs for hatching/Oeufs à couvrir	04-05-12	1.00
Andere Eier/Other eggs/Autres Oeufs in der Schale/in shell/en coquille	04-05-14, 16	1.00
Eiprodukte, Eiweiss/ Egg products, albumine/ Produits d'oeufs, albumine	35-02-11	2.00
	21	4.00
	29,40	2.00
	50	4.00
Eiprodukte, Andere/ Egg products, Other/ Produits d'oeufs, Autres	04-05-31	4.31
	39	1.14
	51,53, 70	2.27
	55	4.43
Geflügelfleisch/ Poultry meat/ Viande de volaille	02-02-von, from, de 01 bis, to, à 89	1.00
	16-02-22	0.60
	16-02-23	0.40
	16-02-24	0.25

(*) F.R.G. Deutschland - Der Aussenhandel mit der DDR ist nicht einbegriffen
 Germany - The External trade with DDR is not included
 Allemagne - Le Commerce extérieur avec la RDA n'est pas inclus

24.11.1978

AUSSENHANDEL MIT EIER & GEFLUEGELFLEISCH
1000 TONNEN

EXTERNAL TRADE IN EGGS AND POULTRY MEAT
1000 M. TONS

COMMERCE EXTERIEUR EN OEUFs ET VOLAILLE
1000 TONNES

ERSTES SEMESTER/FIRST HALF-YEAR/PRMIER SEMESTRE

1977

	EUR-9	DEUTSCHLAND	FRANCE	ITALIA	NEDERLAND	UFR.-BLEU	UN.KINGDOM	IRFLAND	DANMARK
IMPORTS (TOTAL)									
HATCHING EGGS	1	4	1	1	0	0	0	0	0
OTHER EGGS	19	125	11	11	13	3	7	1	3
POULTRY MEAT	13	116	5	3	2	6	6	1	0
EXPORTS (TOTAL)									
HATCHING EGGS	2	0	0	1	4	1	1	0	0
OTHER EGGS	22	11	12	3	94	46	7	0	4
POULTRY MEAT	121	17	54	0	114	13	16	2	31
IMPORTS (INTRA-9)									
HATCHING EGGS	5	4	1	0	0	0	0	0	0
OTHER EGGS	155	122	10	4	7	3	6	1	1
POULTRY MEAT	126	109	3	0	2	6	5	1	0
EXPORTS (INTRA-9)									
HATCHING EGGS		0	0	0	4	0	1	0	0
OTHER EGGS		6	10	2	84	46	5	0	3
POULTRY MEAT		0	14	0	90	9	2	2	10

24.11.1978

AUSSENHANDEL MIT EIER & GEFLUEGELFLEISCH
1000 TONNENEXTERNAL TRADE IN EGGS AND POULTRY MEAT
1000 M.TONSCOMMERCE EXTERIEUR EN OEUFES ET VOLAILLE
1000 TONNES

ERSTES SEMESTER/FIRST HALF-YEAR/PREMIER SEMESTRE

1978

EUR-9	DEUTSCHLAND	FRANCE	ITALIA	NEDERLAND	UEBL-BLFU	UN.KINGDOM	IRELAND	DANMARK	
									IMPORTATIONS TOTALES
1	4	1	1	0	0	0	0	0	OEUFES A COUVER
10	129	21	15	10	5	6	1	3	AUTRES OEUFES
19	121	7	8	7	8	10	2	0	VIANDE DE VOLAILLE
									EXPORTATIONS TOTALES
2	0	0	0	5	1	1	0	0	OEUFES A COUVER
25	11	10	1	119	46	13	0	3	AUTRES OEUFES
97	10	65	1	104	10	24	1	26	VIANDE DE VOLAILLE
									IMPORTATIONS INTRA-9
5	4	1	1	0	0	0	0	0	OEUFES A COUVER
178	128	20	10	7	5	6	1	2	AUTRES OEUFES
144	111	5	2	6	8	9	2	0	VIANDE DE VOLAILLE
									EXPORTATIONS INTRA-9
	0	0	0	4	1	1	0	0	OEUFES A COUVER
	6	9	1	110	45	12	0	2	AUTRES OEUFES
	1	15	1	96	8	5	1	14	VIANDE DE VOLAILLE

**DEFINITIONER
DEFINITIONEN
DEFINITIONS
DEFINITIONS
DEFINIZIONI
DEFINITIES**

UDDRAF AF:

RADETS FORORDNING Nr. 2782/75
af 29 oktober 1975

om produktion og afsætning af rugeæg og
kyllinger af fjerkræ

Artikel 1

I denne forordning forstås ved:

1. Rugeæg: æg af fjerkræ, henhørende under position 04.05 A I a) i den fælles toldtarif, beregnet til produktion af kyllinger, opdelt efter art, kategori og type, og mærket i overensstemmelse med denne forordning.
2. Kyllinger: levende fjerkræ, hvis vægt ikke overstiger 185 gram (position 01.05 A i den fælles toldtarif) af følgende kategorier:
 - a) brugskyllinger: kyllinger af en af følgende typer:
 - i) slagtekyllinger: kyllinger til opfodning, som slagtes før kønsmodningen;
 - ii) læggekyllinger: kyllinger til opdræt med henblik på produktion af konsumæg;
 - iii) kyllinger til blandet anvendelse: kyllinger bestemt til æglægning eller til slagtning;
 - b) formeringskyllinger: kyllinger bestemt til produktion af brugskyllinger;
 - c) avlskyllinger: kyllinger bestemt til produktion af formeringskyllinger.
3. Virksomhed: virksomhed eller del af en virksomhed inden for hver af følgende aktivitetsområder:
 - a) avlsvirksomhed: virksomhed, hvis aktivitet består i produktion af rugeæg bestemt til produktion af avlskyllinger, formeringskyllinger eller brugskyllinger;
 - b) formeringsvirksomhed: virksomhed, hvis aktivitet består i produktion af rugeæg bestemt til produktion af brugskyllinger;
 - c) rugeri: virksomhed, hvis aktivitet består i indlægning og udrugning af rugeæg samt i levering af kyllinger.
4. Kapacitet: det største antal rugeæg, der på samme tid kan ligge i rugemaskinerne, eksklusive klækkemaskinerne.

AUSZUG AUS:

VERORDNUNG (EWG) Nr. 2782/75
DES RATES

vom 29 Oktober 1975

über die Erzeugung von und den Verkehr mit
Bruteiern und Küken von Hausgeflügel

Artikel 1

Im Sinne dieser Verordnung sind:

1. „Bruteier“: Eier von Hausgeflügel (Tarifstelle 04.05 A I a) des Gemeinsamen Zolltarifs), die zur Erzeugung von Küken bestimmt, je nach Art, Kategorie und Sorte unterschieden und nach dieser Verordnung ausgewiesen sind.
2. „Küken“: lebendes Hausgeflügel mit einem Stückgewicht von höchstens 185 Gramm (Tarifstelle 01.05 A des Gemeinsamen Zolltarifs) der folgenden Kategorien:
 - a) „Gebrauchsküken“: Küken einer der folgenden Sorten:
 - i) „Schlachtküken“: Küken für die Mast, die vor Erlangung der Geschlechtsreife geschlachtet werden;
 - ii) „Legeküken“: Küken für die Aufzucht, die zur Erzeugung von Konsumeiern bestimmt sind;
 - iii) „Küken gemischter Verwendbarkeit“: Küken entweder für das Legen oder für das Schlachten;
 - b) „Vermehrungsküken“: Küken für die Erzeugung von Gebrauchsküken;
 - c) „Zuchtküken“: Küken für die Erzeugung von Vermehrungsküken.
3. „Betrieb“: Betriebsstätte oder Teil einer Betriebsstätte jedes einzelnen der nachstehenden Tätigkeitsbereiche:
 - a) „Zuchtbetrieb“: Betrieb, dessen Tätigkeit in der Erzeugung von Bruteiern zur Erzeugung von Zuchtküken, Vermehrungsküken oder Gebrauchsküken besteht;
 - b) „Vermehrungsbetrieb“: Betrieb, dessen Tätigkeit in der Erzeugung von Bruteiern zur Erzeugung von Gebrauchsküken besteht;
 - c) „Brütereier“: Betrieb, dessen Tätigkeit im Einlegen und Bebrüten von Bruteiern sowie in der Lieferung von Küken besteht.
4. „Fassungsvermögen“: die größtmögliche Zahl Bruteier, die gleichzeitig in die Brut-schränke ausschließlich der Schlupfräume eingelegt werden kann.

EXCERPT FROM:

REGULATION (EEC) No. 2782/75
OF THE COUNCIL
of 29 October 1975

on the production and marketing of eggs for hatching and of farmyard poultry chicks

Article 1

For the purposes of this Regulation:

1. "Eggs for hatching" means poultry eggs falling within subheading (a) No. 04.05 A I (a) of the Common Customs Tariff intended for the production of chicks, classified according to species, category and type and identified in accordance with this Regulation.
2. "Chicks" means live poultry the weight of which does not exceed 185 grammes falling within subheading No. 01.05 A of the Common Customs Tariff, of the following categories:
 - (a) Utility chicks: chicks of one of the following types:
 - (i) table type chicks: chicks intended to be fattened and slaughtered before reaching sexual maturity;
 - (ii) laying chicks: chicks intended to be raised with a view to the production of eggs for consumption;
 - (iii) dual purpose chicks: chicks intended either for laying or for the table;
 - (b) Parent stock chicks: chicks intended for the production of utility chicks;
 - (c) Grandparent stock chicks: chicks intended for the production of breeding chicks.
3. "Establishment" means the establishment or part of an establishment for each of the following sectors of activity:
 - (a) pedigree breeding establishment: an establishment, for the production of eggs for hatching intended for the production of grandparent stock, parent stock or utility chicks;
 - (b) breeding establishment: an establishment for the production of eggs for hatching intended for the production of utility chicks;
 - (c) hatchery: an establishment for incubating eggs, hatching and supplying chicks.
4. "Capacity" means the maximum number of eggs for hatching which may be placed simultaneously in incubators excluding hatchers.

EXTRAIT DE :

REGLEMENT (CEE) N° 2782/75
DU CONSEIL
du 29 octobre 1975

concernant la production et la commercialisation des œufs à couvrir et de poussins de volailles de basse-cour

Article premier

Au sens du présent règlement on entend par :

1. Œufs à couvrir : les œufs de volaille de basse-cour de la position 04.05 A I a) du tarif douanier commun destinés à la production de poussins, différenciés selon l'espèce, la catégorie et le type et identifiés conformément au présent règlement.
2. Poussins : les volailles vivantes de basse-cour dont le poids n'excède pas 185 grammes de la position 01.05 A du tarif douanier commun, des catégories suivantes :
 - a) poussins d'utilisation : les poussins de l'un des types suivants :
 - i) poussins de chair : les poussins destinés à être engraisés et abattus avant la maturité sexuelle;
 - ii) poussins de ponte : les poussins destinés à être élevés en vue de la production d'œufs de consommation;
 - iii) poussins à usage mixte : les poussins destinés soit à la ponte, soit à la chair;
 - b) poussins de multiplication : les poussins destinés à la production de poussins d'utilisation;
 - c) poussins de reproduction : les poussins destinés à la production de poussins de multiplication.
3. Etablissement : l'établissement ou la partie d'un établissement de chacun des secteurs d'activité suivants :
 - a) établissement de sélection : l'établissement dont l'activité consiste dans la production d'œufs à couvrir destinés à la production de poussins de reproduction, de multiplication ou d'utilisation;
 - b) établissement de multiplication : l'établissement dont l'activité production d'œufs à couvrir production de poussins d'utilisation;
 - c) couvoir : l'établissement dont l'activité consiste dans la mise en incubation, l'incubation d'œufs à couvrir et la fourniture de poussins.
4. Capacité : le nombre maximum d'œufs à couvrir pouvant être placés simultanément dans les incubateurs à l'éclosion des éclosiers.

ESTRATTO DA :
REGOLAMENTO (CEE) N. 2782/75
DEL CONSIGLIO
del 29 ottobre 1975

relativo alla produzione e alla commercializzazione di uova da cova e pulcini di volatili da cortile

Articolo 1

Ai sensi del presente regolamento si intendono per :

1. Uova da cova : le uova di volatili da cortile della voce 04.05 A I a) della tariffa doganale comune, destinate alla produzione di pulcini, differenziate secondo la specie, la categoria e il tipo ed identificate conformemente al presente regolamento.
2. Pulcini : i volatili vivi da cortile di peso unitario non superiore a 185 grammi della voce 01.05 A della tariffa doganale comune, delle seguenti categorie :
 - a) pulcini da utilizzazione : i pulcini di uno dei seguenti tipi :
 - i) pulcini da carne : i pulcini destinati ad essere ingrassati e macellati prima della maturità sessuale;
 - ii) pulcini da produzione di uova : i pulcini destinati ad essere allevati per la produzione di uova da consumo;
 - iii) pulcini per uso misto : i pulcini destinati alla produzione di uova o alla carne;
 - b) pulcini da moltiplicazione : i pulcini destinati alla produzione di pulcini da utilizzazione;
 - c) pulcini riproduttori : i pulcini destinati alla produzione di pulcini da moltiplicazione.
3. Stabilimento : lo stabilimento o la parte di stabilimento di ciascuno dei seguenti settori di attività :
 - a) stabilimento di selezione : lo stabilimento la cui attività consiste nella produzione di uova da cova per la produzione di pulcini riproduttori, di pulcini da moltiplicazione o di pulcini da utilizzazione;
 - b) stabilimento di moltiplicazione : lo stabilimento la cui attività consiste nella produzione di uova da cova destinate alla produzione di pulcini da utilizzazione;
 - c) incubatoio : lo stabilimento la cui attività consiste nella messa in incubazione, nella incubazione di uova da cova e nella fornitura di pulcini.
4. Capienza : il numero massimo di uova da cova che può essere collocato contemporaneamente nelle incubatrici, escluse le sezioni di schiusa.

UITTREKSEL UIT :
VERORDENING (EEG) Nr. 2782/75
VAN DE RAAD
van 29 oktober 1975

betreffende de produktie van en de handel in broedeieren en kuikens van pluimvee

Artikel 1

In de zin van deze verordening wordt verstaan onder :

1. Broedeieren : eieren van pluimvee van post 04.05 A I a) van het gemeenschappelijk douanetarief die voor de produktie van kuikens bestemd zijn, onderscheiden naar soort, categorie en type en die overeenkomstig deze verordening zijn geïdentificeerd.
2. Kuikens : levend pluimvee dat per stuk niet meer dan 185 gram weegt van post 01.05 A van het gemeenschappelijk douanetarief van de volgende categorieën :
 - a) gebruikskuikens : kuikens van een van de volgende typen :
 - i) slachtkuikens : kuikens bestemd om te worden gemest en vóór de geslachtsrijpheid te worden geslacht;
 - ii) legkuikens : kuikens bestemd om opgefokt te worden met het oog op de produktie van consumptie-eieren;
 - iii) kuikens voor gemengd gebruik : kuikens bestemd voor de leg of voor de slacht;
 - b) vermeerderingskuikens : kuikens voor de produktie van gebruikskuikens;
 - c) fokkuikens : kuikens voor de produktie van vermeerderingskuikens.
3. Bedrijf : bedrijf of deel van een bedrijf van een van de volgende bedrijfssectoren :
 - a) selectiebedrijf : bedrijf dat zich toelegt op de produktie van broedeieren voor de produktie van fokkuikens, vermeerderingskuikens of gebruikskuikens;
 - b) vermeerderingsbedrijf : bedrijf dat zich toelegt op de produktie van broedeieren, bestemd voor de produktie van gebruikskuikens;
 - c) broederij : bedrijf dat zich toelegt op het inleggen en uitbroeden van broedeieren en het opleveren van kuikens.
4. Capaciteit : het maximale aantal broedeieren dat de broedmachines, met uitsluiting van de uitbroedkasten, gelijktijdig kunnen bevatten.

DE EUROPÆISKE FÆLLESSKABERS STATISTISKE KONTOR
STATISTISCHES AMT DER EUROPÄISCHEN GEMEINSCHAFTEN
STATISTICAL OFFICE OF THE EUROPEAN COMMUNITIES
OFFICE STATISTIQUE DES COMMUNAUTÉS EUROPÉENNES
ISTITUTO STATISTICO DELLE COMUNITÀ EUROPEE
BUREAU VOOR DE STATISTIEK DER EUROPESE GEMEENSCHAPPEN

A. Dornonville de la Cour	Generaldirektør / Generaldirektor / Director-General Directeur général / Direttore generale / Directeur-generaal
G.W. Clarke	Konsulent / Berater / Adviser / Conseiller / Consigliere / Adviseur
N. Ahrendt	Assistent / Assistent / Assistant / Assistant / Assistente / Assistent
	Direktører / Direktoren / Directors / Directeurs / Direttori / Directeuren :
G. Bertaud	Statistiske metoder, databehandling Statistische Methoden, Informationswesen Statistical methods and processing of data Méthodologie statistique, traitement de l'information Metodologia statistica, trattamento dell'informazione Methodologie van de statistiek, informatieverwerking
V. Paretti	Almindelige statistikker og nationalregnskaber Allgemeine Statistik und Volkswirtschaftliche Gesamtrechnung General statistics and national accounts Statistiques générales et comptes nationaux Statistiche generali e conti nazionali Algemene statistiek en nationale rekeningen
D. Harris	Befolknings- og socialstatistik Bevölkerungs- und Sozialstatistik Demographic and social statistics Statistiques démographiques et sociales Statistiche demografiche e sociali Statistiche demografiche e sociali Sociale en bevolkingsstatistiek
S. Louwes	Landbrugs-, skovbrugs- og fiskeristatistik Statistik der Landwirtschaft, Forstwirtschaft und Fischerei Agriculture, forestry and fisheries statistics Statistiques de l'agriculture, des forêts et des pêches Statistiche dell'agricoltura, delle foreste e della pesca Landbouw-, bosbouw- en visserijstatistiek
H. Schumacher	Industri- og miljøstatistik Industrie- und Umweltstatistik Industrial and environment statistics Statistiques de l'industrie et de l'environnement Statistiche dell'industria e dell'ambiente Industrie- en milieustatistiek
S. Ronchetti	Statistik vedrørende forbindelser med tredjelande, transport- og servicestatistik Statistik der Außenbeziehungen, Verkehrs- und Dienstleistungsstatistik External relations transport and services statistics Statistiques des relations extérieures, transports et services Statistiche delle relazioni esterne, trasporti e dei servizi Statistiek van buitenlandse betrekkingen, vervoer en dienstverlening

**Salgs- og abonnementskontorer · Vertriebsbüros · Sales Offices
Bureaux de vente · Uffici di vendita · Verkoopkantoren**

Belgique - België

Moniteur belge — *Belgisch Staatsblad*
Rue de Louvain 40-42 —
Leuvensestraat 40-42
1000 Bruxelles — 1000 Brussel
Tél. 512 00 26
CCP 000-2005502-27
Postrekening 000-2005502-27

Sous-dépôts — *Agentschappen*:

Librairie européenne — Europese
Boekhandel
Rue de la Loi 244 — Wetstraat 244
1040 Bruxelles — 1040 Brussel

CREDOC

Rue de la Montagne 34 - Bte 11 —
Bergstraat 34 - Bus 11
1000 Bruxelles — 1000 Brussel

Danmark

J.H. Schultz — *Boghandel*

Møntergade 19
1116 København K
Tel. (01) 14 11 95
Girokonto 1195

Underagentur:

europa-bøger
Gammel Torv 6
Postbox 137
DK-1004 København K
Tel. (01) 14 54 32

BR Deutschland

Verlag Bundesanzeiger

Breite Straße — Postfach 10 80 06
5000 Köln 1
Tel. (0221) 21 03 48
(Fernschreiber: Anzeiger Bonn
8 882 595)
Postscheckkonto 834 00 Köln

France

*Service de vente en France des publica-
tions des Communautés européennes*
Journal officiel
26, rue Desaix
75732 Paris Cedex 15
Tél. (1) 578 61 39 — CCP Paris 23-96

Ireland

Government Publications
Sales Office
G.P.O. Arcade
Dublin 1

or by post from

Stationery Office

Beggar's Bush
Dublin 4
Tel. 6B 84 33

Italia

Libreria dello Stato
Piazza G. Verdi 10
00198 Roma — Tel. (6) 8508
Telex 62008
CCP 1/2640

Agenzia

Via XX Settembre
(Palazzo Ministero del tesoro)
00187 Roma

**Grand-Duché
de Luxembourg**

*Office des publications officielles
des Communautés européennes*

5, rue du Commerce
Boîte postale 1003 — Luxembourg
Tél. 49 00 81 — CCP 19190-81
Compte courant bancaire:
BIL 8-109/6003/300

Nederland

Staatsdrukkerij- en uitgeverijbedrijf
Christoffel Plantijnstraat, 's-Gravenhage
Tel. (070) 62 45 51
Postgiro 42 53 00

United Kingdom

H.M. Stationery Office

P.O. Box 569
London SE1 9NH
Tel. (01) 928 69 77, ext. 365
National Giro Account 582-1002

United States of America

*European Community Information
Service*

2100 M Street, N.W.
Suite 707
Washington, D.C. 20 037
Tel. (202) 862 95 00

Schweiz - Suisse - Svizzera

Librairie Payot

6, rue Grenus
1211 Genève
Tél. 31 89 50
CCP 12-236 Genève

Sverige

Librairie C.E. Fritze

2, Fredsgatan
Stockholm 16
Postgiro 193, Bankgiro 73/4015

España

Librería Mundi-Prensa

Castelló 37
Madrid 1
Tel. 275 46 55

Andre lande · Andere Länder · Other countries · Autres pays · Altri paesi · Andere landen

Kontoret for De europæiske Fællesskabers officielle Publikationer · Amt für amtliche Veröffentlichungen der Europäischen Gemeinschaften · Office for Official Publications of the European Communities · Office des publications officielles des Communautés européennes · Ufficio delle pubblicazioni ufficiali delle Comunità europee · Bureau voor officiële publikaties der Europese Gemeenschappen

Luxembourg 5, rue du Commerce Boîte postale 1003 Tél. 49 00 81 · CCP 19190-81 Compte courant bancaire BIL 8-109/6003/300

Pr. hæfte	DKR 30,50
Einzelpreis	DM 11,60
Single copy	UKL 3/USD 5
Prix au numéro	FF 24,30/BFR 180
Prezzo unitario	LIT 4300
Prijs per nummer	HFL 12,25/BFR 180

Helårsabonnement	DKR 229,50
Jahresabonnement	DM 89
Annual subscription	UKL 22.40/USD 39
Abonnement annuel	FF 188/BFR 1400
Abbonamento annuale	LIT 33350
Jaarabonnement	HFL 95/BFR 1400



KONTORET FOR DE EUROPÆISKE FÆLLESSKABERS OFFICIELLE PUBLIKATIONER
AMT FÜR AMTLICHE VERÖFFENTLICHUNGEN DER EUROPÄISCHEN GEMEINSCHAFTEN
OFFICE DES PUBLICATIONS OFFICIELLES DES COMMUNAUTÉS EUROPÉENNES
UFFICIO DELLE PUBBLICAZIONI UFFICIALI DELLE COMUNITÀ EUROPEE
BUREAU VOOR OFFICIËLE PUBLIKATIES DER EUROPESE GEMEENSCHAPPEN
OFFICE FOR OFFICIAL PUBLICATIONS OF THE EUROPEAN COMMUNITIES

ISSN 0378-3537