

**Verdienste
in der Landwirtschaft 1991**

Earnings in agriculture 1991

Gains dans l'agriculture 1991

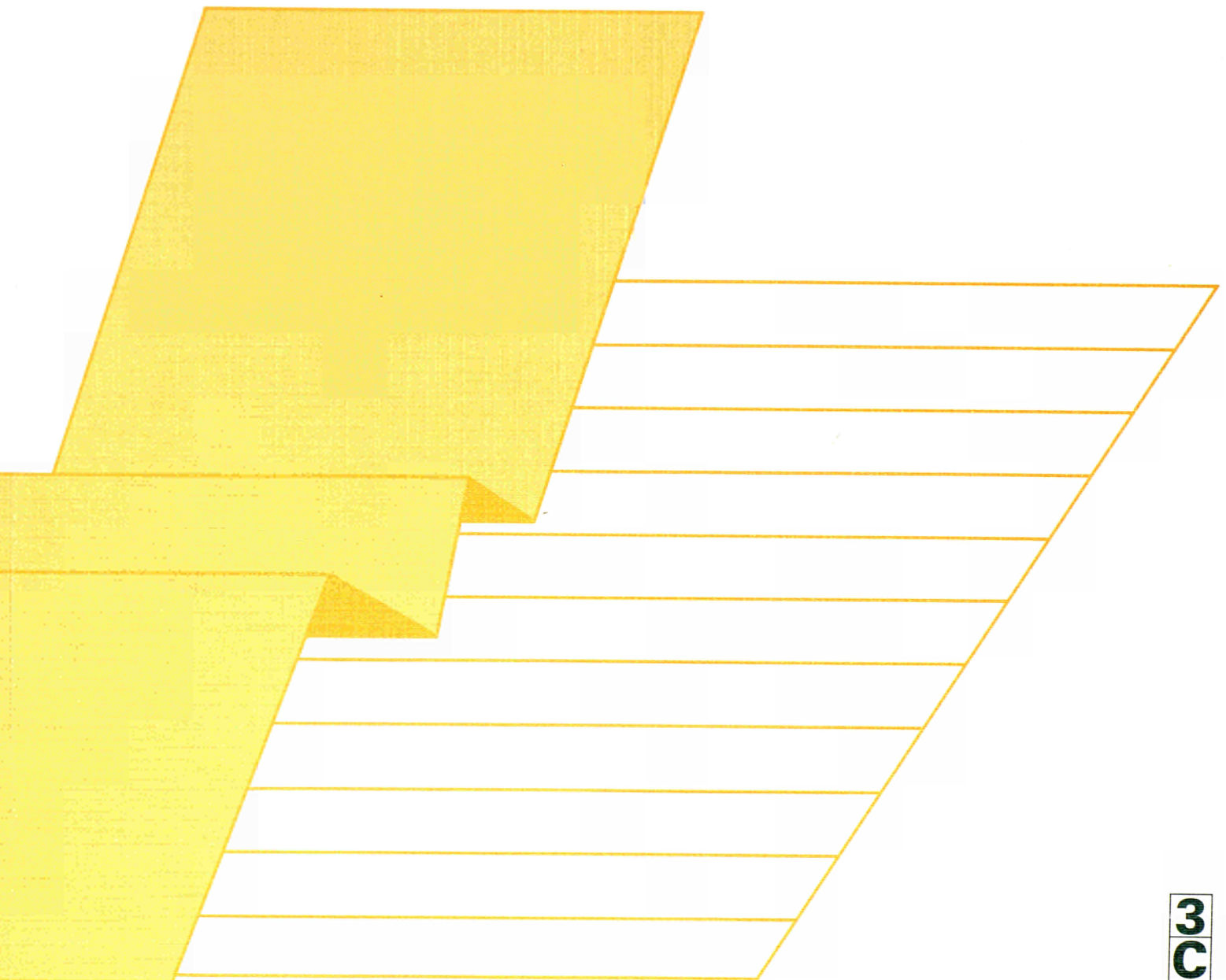

STATISTISCHES AMT DER EUROPÄISCHEN GEMEINSCHAFTEN
STATISTICAL OFFICE OF THE EUROPEAN COMMUNITIES
OFFICE STATISTIQUE DES COMMUNAUTÉS EUROPÉENNES

L-2920 Luxembourg — Tél. 43 01-1 — Télex COMEUR LU 3423
B-1049 Bruxelles, rue de la Loi 200 — Tél. 299 11 11

Eurostat hat die Aufgabe, den Informationsbedarf der Kommission und aller am Aufbau des Binnenmarktes Beteiligten mit Hilfe des europäischen statistischen Systems zu decken.

Um der Öffentlichkeit die große Menge an verfügbaren Daten zugänglich zu machen und Benutzern die Orientierung zu erleichtern, werden zwei Arten von Publikationen angeboten: Statistische Dokumente und Veröffentlichungen.

Statistische Dokumente sind für den Fachmann konzipiert und enthalten das ausführliche Datenmaterial: Bezugsdaten, bei denen die Konzepte allgemein bekannt, standardisiert und wissenschaftlich fundiert sind. Diese Daten werden in einer sehr tiefen Gliederung dargeboten. Die Statistischen Dokumente wenden sich an Fachleute, die in der Lage sind, selbständig die benötigten Daten aus der Fülle des dargebotenen Materials auszuwählen. Diese Daten sind in gedruckter Form und/oder auf Diskette, Magnetband, CD-ROM verfügbar. Statistische Dokumente unterscheiden sich auch optisch von anderen Veröffentlichungen durch den mit einer stilisierten Graphik versehenen weißen Einband.

Die zweite Publikationsart, die Veröffentlichungen, wenden sich an eine ganz bestimmte Zielgruppe, wie zum Beispiel an den Bildungsbereich oder an Entscheidungsträger in Politik und Verwaltung. Sie enthalten ausgewählte und auf die Bedürfnisse einer Zielgruppe abgestellte und kommentierte Informationen. Eurostat übernimmt hier also eine Art Beraterrolle.

Für einen breiteren Benutzerkreis gibt Eurostat Jahrbücher und periodische Veröffentlichungen heraus. Diese enthalten statistische Ergebnisse für eine erste Analyse sowie Hinweise auf weiteres Datenmaterial für vertiefende Untersuchungen. Diese Veröffentlichungen werden in gedruckter Form und in Datenbanken angeboten, die in Menütechnik zugänglich sind.

Um Benutzern die Datensuche zu erleichtern, hat Eurostat Themenkreise, d. h. eine Untergliederung nach Sachgebieten, eingeführt. Daneben sind sowohl die Statistischen Dokumente als auch die Veröffentlichungen in bestimmte Reihen, wie zum Beispiel „Jahrbücher“, „Konjunktur“, „Methoden“, untergliedert, um den Zugriff auf die statistischen Informationen zu erleichtern.

Y. Franchet
Generaldirektor

It is Eurostat's responsibility to use the European statistical system to meet the requirements of the Commission and all parties involved in the development of the single market.

To ensure that the vast quantity of accessible data is made widely available, and to help each user make proper use of this information, Eurostat has set up two main categories of document: statistical documents and publications.

The statistical document is aimed at specialists and provides the most complete sets of data: reference data where the methodology is well established, standardized, uniform and scientific. These data are presented in great detail. The statistical document is intended for experts who are capable of using their own means to seek out what they require. The information is provided on paper and/or on diskette, magnetic tape, CD-ROM. The white cover sheet bears a stylized motif which distinguishes the statistical document from other publications.

The publications proper tend to be compiled for a well-defined and targeted public, such as educational circles or political and administrative decision-makers. The information in these documents is selected, sorted and annotated to suit the target public. In this instance, therefore, Eurostat works in an advisory capacity.

Where the readership is wider and less well defined, Eurostat provides the information required for an initial analysis, such as yearbooks and periodicals which contain data permitting more in-depth studies. These publications are available on paper or in Videotext databases.

To help the user focus his research, Eurostat has created 'themes' i.e. a subject classification. The statistical documents and publications are listed by series, e.g. yearbooks, short-term trends or methodology, in order to facilitate access to the statistical data.

Y. Franchet
Director-General

Pour établir, évaluer ou apprécier les différentes politiques communautaires, la Commission des Communautés européennes a besoin d'informations.

Eurostat a pour mission, à travers le système statistique européen, de répondre aux besoins de la Commission et de l'ensemble des personnes impliquées dans le développement du marché unique.

Pour mettre à la disposition de tous l'importante quantité de données accessibles et faire en sorte que chacun puisse s'orienter correctement dans cet ensemble, deux grandes catégories de documents ont été créées: les documents statistiques et les publications.

Le document statistique s'adresse aux spécialistes. Il fournit les données les plus complètes: données de référence où la méthodologie est bien connue, standardisée, normalisée et scientifique. Ces données sont présentées à un niveau très détaillé. Le document statistique est destiné aux experts capables de rechercher, par leurs propres moyens, les données requises. Les informations sont alors disponibles sur papier et/ou sur disquette, bande magnétique, CD-ROM. La couverture blanche ornée d'un graphisme stylisé démarque le document statistique des autres publications.

Les publications proprement dites peuvent, être réalisées pour un public bien déterminé, ciblé, par exemple l'enseignement ou les décideurs politiques ou administratifs. Des informations sélectionnées, triées et commentées en fonction de ce public lui sont apportées. Eurostat joue, dès lors, le rôle de conseiller.

Dans le cas d'un public plus large, moins défini, Eurostat procure des éléments nécessaires à une première analyse, les annuaires et les périodiques, dans lesquels figurent les renseignements adéquats pour approfondir l'étude. Ces publications sont présentées sur papier ou dans des banques de données de type vidéotex.

Pour aider l'utilisateur à s'orienter dans ses recherches, Eurostat a créé les thèmes, c'est-à-dire une classification par sujet. Les documents statistiques et les publications sont répertoriés par série — par exemple, annuaire, conjoncture, méthodologie — afin de faciliter l'accès aux informations statistiques.

Y. Franchet
Directeur général

**Verdienste
in der Landwirtschaft 1991**

Earnings in agriculture 1991

Gains dans l'agriculture 1991

Themenkreis / Theme / Thème
Bevölkerung und soziale Bedingungen / Population and social conditions / Population et conditions sociales
Reihe / Series / Série
Konten, Erhebungen und Statistiken / Accounts, surveys and statistics / Comptes, enquêtes et statistiques

3
C

STATISTISCHES DOKUMENT STATISTICAL DOCUMENT DOCUMENT STATISTIQUE

Auf Recyclingpapier gedruckt Printed on recycled paper Imprimé sur papier recyclé

Bibliographische Daten befinden sich am Ende der Veröffentlichung.
Cataloguing data can be found at the end of this publication.
Une fiche bibliographique figure à la fin de l'ouvrage.

Luxembourg: Office des publications officielles des Communautés européennes, 1993

ISBN 92-826-6855-X

© EGKS-EWG-EAG, Brüssel • Luxemburg, 1993

Nachdruck — ausgenommen zu kommerziellen Zwecken — mit Quellenangabe gestattet.

© ECSC-EEC-EAEC, Brussels • Luxemburg, 1993

Reproduction is authorized, except for commercial purposes, provided the source is acknowledged.

© CECA-CEE-CEEA, Bruxelles • Luxemburg, 1993

Reproduction autorisée, sauf à des fins commerciales, moyennant mention de la source.

Printed in Belgium

Inhalt

	Seite
Einleitung	5
Tabellenliste	7
Zeichen und Abkürzungen	10
Tabellen	23

Contents

	Page
Introduction	11
Tables list	13
Signs and abbreviations	16
Tables	23

Table des matières

	Page
Introduction	17
Liste des tableaux	19
Signes et abréviations	22
Tableaux	23

In dieser Veröffentlichung legt Eurostat die Ergebnisse der Erhebung über die Verdienste der ständig in der Landwirtschaft beschäftigten Arbeiter in den Mitgliedstaaten für 1991 vor.

Diese Erhebung schließt sich an die seit 1974 durchgeführten ähnlichen Untersuchungen an, deren Ergebnisse von Eurostat ebenfalls veröffentlicht worden sind.

Die Richtlinie des Rates vom 14. Oktober 1991 (91/534/EWG) hat die Richtlinie 82/606/EWG über die von den Mitgliedstaaten durchzuführenden Erhebungen dahingehend geändert, daß diese Erhebungen von 1984 bis 1988 alle 2 Jahre und ab 1988 alle 3 Jahre stattfinden.

Es handelt sich um eine Stichprobenerhebung über die Effektivverdienste der ständig vollzeitlich beschäftigten Arbeiter und/oder Saisonarbeiter beiderlei Geschlechts in Betrieben, die abgegrenzte Tätigkeiten ausüben (NACE 70: Landwirtschaft = 01), mit Ausnahme der Betriebe, deren Tätigkeit ausschließlich oder überwiegend in der Landschaftsgärtnerei, in der Jagd und in der Ausführung landwirtschaftlicher Nebentätigkeiten besteht.

Die gewählte Lohnvariable entspricht dem Bruttostundenverdienst, der sich aus der Division der Bruttoverdienste durch die im Bezugsmonat entlohnten Arbeitsstunden ergibt.

Die Daten wurden nach verschiedenen strukturellen Kriterien aufgegliedert: Größe und geographische Lage des Betriebs, Bestehen von Naturalleistungen, Geschlecht, Alter, Art der verrichteten Tätigkeit und berufliche Qualifikation des Arbeiters.

Die Verwendung der Variable "Stundenverdienste" ermöglicht den Vergleich mit der harmonisierten Statistik der Bruttodurchschnittsverdienste der Industriearbeiter.

Über die Saisonarbeiter liegen weniger Daten vor: Entsprechende Daten werden nur von drei Ländern (Griechenland, Italien, Spanien) erhoben.

Die ständig in der Landwirtschaft beschäftigten Arbeiter in Griechenland machen nur ein Prozent der gesamten landwirtschaftlichen Arbeiter aus. Aus diesem Grund bezieht sich die griechische Erhebung allein auf Saisonarbeiter.

Es sei angemerkt, daß sich die Erhebung in Deutschland und in den Niederlanden nicht auf Arbeiter erstreckt, die Naturalleistungen erhalten, da ihre Anzahl in diesen beiden Ländern nur gering ist.

Definitionen

Als **ständig beschäftigte Arbeiter** gelten die nicht zur Familie des Betriebsinhabers gehörenden Arbeitskräfte, die manuelle Tätigkeiten verrichten und im Betrieb einer ständigen Beschäftigung nachgehen, d. h. einer Beschäftigung, die das ganze Jahr hindurch auf **Vollzeitbasis** kontinuierlich und regelmäßig ausgeübt wird.

Ausgeschlossen sind daher die regelmäßig beschäftigten Teilzeitarbeiter sowie die zeitweilig beschäftigten Saison- oder Gelegenheitsarbeiter.

Von der Erhebung ausgeschlossen sind auch die folgenden Kategorien von Arbeitern:

- Auszubildende, die einen Berufsausbildungsvertrag mit dem Betrieb abgeschlossen haben;
- Praktikanten;
- geistig oder körperlich Behinderte, die aufgrund ihrer eingeschränkten Arbeitsfähigkeit niedriger entlohnt werden;
- Teilpächter, die Arbeiten als Gegenleistung für unentgeltlich gepachtetes Land ausführen;
- Berufsmelker, die pauschal oder ausschließlich nach Akkord entlohnt werden.

Saisonarbeiter sind landwirtschaftliche Arbeitnehmer mit befristetem Arbeitsvertrag. Dazu gehören sowohl Saisonarbeiter im engeren Sinne als auch Tagelöhner und

andere Personen, die nur gelegentlich eine landwirtschaftliche Tätigkeit verrichten (Studenten, Schüler usw.) und tageweise entlohnt werden.

Bei der beruflichen Qualifikation umfaßt die "**Gruppe I**" Arbeiter, deren Qualifikation anerkannt und für die Ausführung spezialisierter Arbeiten mit einem hohen Verantwortungsgrad notwendig ist. Die erforderlichen Kenntnisse und Fertigkeiten können sowohl durch eine geeignete Ausbildung als auch durch berufliche Erfahrung erworben worden sein.

In der "**Gruppe II**" sind alle übrigen Arbeiter zusammengefaßt.

Die ausgeübte Tätigkeit ist einer der drei folgenden Gruppen zugeordnet:

- allgemeine und gemischte Landwirtschaft (allgemeine Landwirtschaft + Tierhaltung und/oder Pflanzenbau;
- nur Tierhaltung;
- nur Pflanzenbau.

Der **Bruttoverdienst** ist der Gesamtbetrag der für den Bezugszeitraum erhaltenen Barentlohnung vor Abzug der Steuern und der Arbeitnehmerbeiträge zur Sozialversicherung. Ausgenommen sind nicht regelmäßig bei der Lohnzahlung gewährte Prämien und Gratifikationen sowie etwaige Abgeltungen von Fehlzeiten, für die der Arbeitgeber einen niedrigeren Lohnsatz

gezahlt hat, auch wenn die Differenz durch Zahlungen einer Sozialversicherungsanstalt ausgeglichen wurde.

Für jeden Arbeiter der Stichprobe wurde der **Bruttostundenverdienst** ermittelt, indem der während des Bezugszeitraums vom Arbeiter erhaltene Bruttoverdienst durch die entsprechende Zahl der entlohten Arbeitsstunden geteilt wurde.

Der **durchschnittliche Stundenverdienst** einer bestimmten Gruppe von Arbeitern entspricht dem einfachen arithmetischen Mittel der individuellen Stundenverdienste der Arbeiter dieser Gruppe.

Es gelten folgende **Erhebungszeiträume**:

September 1991 für Luxemburg, Deutschland und Italien ; Oktober 1991 für Belgien, die Niederlande, Dänemark, Portugal und Frankreich.
Irland führte die Erhebung vom 21.-26. September 1992 durch, das Vereinigte Königreich von Juli bis Dezember 1991.

Erhebungszeitraum für Spanien:

- für die ständig beschäftigten Arbeiter: Oktober 1992;
- für die Saisonarbeiter: 1. November 1991 bis 21. Oktober 1992.

Griechenland führte die Erhebung in 2 Teilen durch, von Juni bis August 1991 und von September bis November 1991. Dieses Verfahren wurde gewählt, um die Saisonarbeiter besser nach den jeweiligen Kulturen zu erfassen.

Allgemeine Ergebnisse

Tab.I.1	Zahl der Arbeiter, Stundenverdienste und bezahlte Arbeitsstunden	24
Tab.I.2	Verteilung der Arbeiter und Index der durchschnittlichen Bruttostundenverdienste nach Geschlecht und Betriebsgröße	26
Tab. I.3	Verteilung der Arbeiter und Index der durchschnittlichen Bruttostundenverdienste nach Geschlecht und Art der ausgeübten Tätigkeit	28
Tab.I.4	Verteilung der Arbeiter und Index der durchschnittlichen Bruttostundenverdienste nach Geschlecht und Art der Naturalleistungen	30
Tab. I.5	Verteilung der Arbeiter und Index der durchschnittlichen Bruttostundenverdienste nach Geschlecht und Art der Altersgruppen	32

Ergebnisse nach Ländern

Tab.II.1	Belgique/België	Anzahl der Arbeiter	34
Tab.II.2	Belgique/België	Durchschnittliche Anzahl der je Monate bezahlten Stunden	35
Tab.II.3	Belgique/België	Durchschnittliche Bruttostundenverdienste (BFR)	36
Tab.II.4	Belgique/België	Berufliche Qualifikation	37
Tab.II.4a	Belgique/België	Verteilung der Arbeiter und durchschnittliche Bruttostundenverdienste nach dem Empfang von Naturalleistungen, nach Geschlecht und Altersgruppen	38
Tab.II.5	Danmark	Anzahl der Arbeiter	39
Tab.II.6	Danmark	Durchschnittliche Anzahl der je Monate bezahlten Stunden	40
Tab.II.7	Danmark	Durchschnittliche Bruttostundenverdienste (DKR)	41
Tab.II.8	Danmark	Berufliche Qualifikation	42
Tab.II.8a	Danmark	Verteilung der Arbeiter und durchschnittliche Bruttostundenverdienste nach dem Empfang von Naturalleistungen, nach Geschlecht und Altersgruppen	43
Tab.II.9	BR Deutschland	Anzahl der Arbeiter	44
Tab.II.10	BR Deutschland	Durchschnittliche Anzahl der je Monate bezahlten Stunden	45
Tab.II.11	BR Deutschland	Durchschnittliche Bruttostundenverdienste (DM)	46
Tab.II.12	BR Deutschland	Berufliche Qualifikation	47
Tab.II.12a	BR Deutschland	Verteilung der Arbeiter und durchschnittliche Bruttostundenverdienste nach dem Empfang von Naturalleistungen, nach Geschlecht und Altersgruppen	48
Tab.II.13	España	Anzahl der Arbeiter	49
Tab.II.14	España	Durchschnittliche Anzahl der je Monate bezahlten Stunden	50
Tab.II.15	España	Durchschnittliche Bruttostundenverdienste (PTA)	51
Tab.II.16	España	Berufliche Qualifikation	52

Tabellenliste

Tab.II.16a	España	Verteilung der Arbeiter und durchschnittliche Bruttostundenverdienste nach dem Empfang von Naturalleistungen, nach Geschlecht und Altersgruppen	53
Tab.II.17	France	Anzahl der Arbeiter	54
Tab.II.18	France	Durchschnittliche Anzahl der je Monate bezahlten Stunden	55
Tab.II.19	France	Durchschnittliche Bruttostundenverdienste (FF)	56
Tab.II.20	France	Berufliche Qualifikation	57
Tab.II.20a	France	Verteilung der Arbeiter und durchschnittliche Bruttostundenverdienste nach dem Empfang von Naturalleistungen, nach Geschlecht und Altersgruppen	58
Tab.II.21	Ireland	Anzahl der Arbeiter	59
Tab.II.22	Ireland	Durchschnittliche Anzahl der je Monate bezahlten Stunden	60
Tab.II.23	Ireland	Durchschnittliche Bruttostundenverdienste (IRL)	61
Tab.II.24	Ireland	Berufliche Qualifikation	62
Tab.II.24a	Ireland	Verteilung der Arbeiter und durchschnittliche Bruttostundenverdienste nach dem Empfang von Naturalleistungen, nach Geschlecht und Altersgruppen	63
Tab.II.25	Italia	Anzahl der Arbeiter	64
Tab.II.26	Italia	Durchschnittliche Anzahl der je Monate bezahlten Stunden	65
Tab.II.27	Italia	Durchschnittliche Bruttostundenverdienste (LIT)	66
Tab.II.28	Italia	Berufliche Qualifikation	67
Tab.II.28a	Italia	Verteilung der Arbeiter und durchschnittliche Bruttostundenverdienste nach dem Empfang von Naturalleistungen, nach Geschlecht und Altersgruppen	68
Tab.II.29	Luxembourg	Anzahl der Arbeiter	69
Tab.II.30	Luxembourg	Durchschnittliche Anzahl der je Monate bezahlten Stunden	70
Tab.II.31	Luxembourg	Durchschnittliche Bruttostundenverdienste (LFR)	71
Tab.II.32	Luxembourg	Berufliche Qualifikation	72
Tab.II.32a	Luxembourg	Verteilung der Arbeiter und durchschnittliche Bruttostundenverdienste nach dem Empfang von Naturalleistungen, nach Geschlecht und Altersgruppen	73
Tab.II.33	Nederland	Anzahl der Arbeiter	74
Tab.II.34	Nederland	Durchschnittliche Anzahl der je Monate bezahlten Stunden	75
Tab.II.35	Nederland	Durchschnittliche Bruttostundenverdienste (HFL)	76
Tab.II.36	Nederland	Berufliche Qualifikation	77

Tab.II.36a	Niederland	Verteilung der Arbeiter und durchschnittliche Bruttostundenverdienste nach dem Empfang von Naturalleistungen, nach Geschlecht und Altersgruppen	78
Tab.II.37	Portugal	Anzahl der Arbeiter	79
Tab.II.38	Portugal	Durchschnittliche Anzahl der je Monate bezahlten Stunden	80
Tab.II.39	Portugal	Durchschnittliche Bruttostundenverdienste (ESC)	81
Tab.II.40	Portugal	Berufliche Qualifikation	82
Tab.II.40a	Portugal	Verteilung der Arbeiter und durchschnittliche Bruttostundenverdienste nach dem Empfang von Naturalleistungen, nach Geschlecht und Altersgruppen	83
Tab.II.41	United Kingdom	Anzahl der Arbeiter	84
Tab.II.42	United Kingdom	Durchschnittliche Anzahl der je Monate bezahlten Stunden	85
Tab.II.43	United Kingdom	Durchschnittliche Bruttostundenverdienste (UKL)	86
Tab.II.44	United Kingdom	Berufliche Qualifikation	87
Tab.II.44a	United Kingdom	Verteilung der Arbeiter und durchschnittliche Bruttostundenverdienste nach dem Empfang von Naturalleistungen, nach Geschlecht und Altersgruppen	88

Ergebnisse nach Regionen

Tab.III.1	Belgique/België	Anzahl der Arbeiter, durchschnittliche Anzahl der je Monat bezahlten Stunden und durchschnittliche Bruttostundenverdienste (BFR)	89
Tab.III.2	BR Deutschland	Anzahl der Arbeiter, durchschnittliche Anzahl der je Monat bezahlten Stunden und durchschnittliche Bruttostundenverdienste (DM)	90
Tab.III.3	España	Anzahl der Arbeiter, durchschnittliche Anzahl der je Monat bezahlten Stunden und durchschnittliche Bruttostundenverdienste (PTA)	91
Tab.III.4	Italia	Anzahl der Arbeiter, durchschnittliche Anzahl der je Monat bezahlten Stunden und durchschnittliche Bruttostundenverdienste (LIT)	92
Tab.III.5	Portugal	Anzahl der Arbeiter, durchschnittliche Anzahl der je Monat bezahlten Stunden und durchschnittliche Bruttostundenverdienste (ESC)	93
Tab.III.6	United Kingdom	Anzahl der Arbeiter, durchschnittliche Anzahl der je Monat bezahlten Stunden und durchschnittliche Bruttostundenverdienste (UKL)	94

Saisonarbeiter

Tab.IV	Durchschnittlicher Bruttotagesverdienst und durchschnittliche tägliche Arbeitszeit	95
--------	--	----

Verwendete Zeichen und Abkürzungen

-	Nicht verfügbar
:	Beetzung in der Stichprobe zu gering (10 und weniger Arbeitnehmer)
CV	Variationskoeffizient
ECU	Europäische Währungseinheit
BFR	Belgischer Franc
DKR	Dänische Krone
DM	Deutsche Mark
DR	Griechische Drachme
ESC	Portugiesischer Escudo
FF	Französischer Franc
HFL	Niederländischer Gulden
IRL	Irishes Pfund
LFR	Luxemburgischer Franc
LIT	Italenische Lira
PTA	Spanische Peseta
UKL	Pfund Sterling
KKS/PPS/SPA	Kaufkraftstandard

In this publication Eurostat presents the results of the 1991 survey on the earnings of permanent workers in agriculture in the Member States.

This survey is a follow-up to the similar ones carried out since 1974, the results of which were published by Eurostat.

Council Directive 91/534/EEC of 14 October 1991 amended Directive 82/606/EEC on the organization of these surveys by the Member States, so that the survey took place every two years from 1984 to 1988 and then every three years from 1988 onwards.

It is a sample survey on the actual earnings of full-time permanent workers and/or seasonal workers of both sexes employed on holdings engaged in well-defined activities (agriculture - NACE 70 = 01), with the exception of holdings whose sole or main activity is the laying-out and upkeep of gardens and parks, hunting or ancillary agricultural services.

The wage variable chosen corresponds to gross hourly earnings, obtained by dividing gross earnings by the number of hours paid during the reference month.

In order to expand the information obtained, the data have been broken down according to various structural criteria: size and geographical location of the holding, existence or otherwise of benefits in kind, sex, age, type of work done and level of qualification of the worker.

The use of the hourly earnings variable means that the data can be compared with the harmonized statistics on the average gross earnings of manual workers in industry.

The results for seasonal workers are more limited: only three countries (Greece, Italy and Spain) record these data.

Permanent workers in agriculture in Greece represent only one percent of all the agricultural workers. Therefore, the Greek survey covers seasonal workers only.

It should be pointed out that in Germany and the Netherlands the survey does not cover workers receiving benefits in kind, since the number of such workers is not very significant in these two countries.

Definitions

Permanent workers are manual workers not belonging to the holder's family who are employed permanently on the holding, i.e. likely to be continuously employed on a **full-time**, regular basis throughout the year.

Consequently, this excludes regular part-time workers and temporary, seasonal or casual workers.

Furthermore, certain categories of workers have also been excluded from the survey, namely:

- apprentices under contract to the holding;
- trainees;
- mentally or physically handicapped workers with reduced working capacity and consequently receiving a reduced wage;
- tenant farmers supplying work in return for the land they receive rent-free;
- professional milkers paid on a contract or "per cow" basis.

Seasonal workers are agricultural workers who do not have an employment contract for an unlimited period. This covers both seasonal workers in the strict sense and daily workers or other persons working on a casual basis in agriculture (students, schoolchildren, etc.) and paid by the day.

As regards occupational qualifications, "**group I**" comprises workers whose qualification is recognized and necessary in order to carry out specialized work which demands a high degree of responsibility.

Introduction

The knowledge and skills required may have been acquired either by means of suitable training or through practical experience.

"Group II" covers all other workers.

The **type of work done** is classified in one of the following three groups:

- general agriculture and mixed activities (general agriculture + stock-farming and/or specialized crops);
- stock-farming only;
- specialized crops only.

Gross earnings represent the total cash earnings during the reference month, before deduction of taxes and employees' social security contributions. Bonuses and ex gratia payments not included regularly in the pay packet are excluded, as are any payments for hours of absence in respect of which the employer may have paid a reduced wage, even if the difference was made up by payments from a social security fund.

For each worker in the sample, **gross hourly earnings** were calculated by dividing the gross earnings paid to that

worker during the reference period by the corresponding number of paid hours.

The **average hourly earnings** for a group of workers are equal to the simple arithmetic mean of the individual hourly earnings of the workers in that group.

The **reference period** for this survey is the month of September 1991 for Luxembourg, Germany and Italy and October 1991 for Belgium, the Netherlands, Denmark, Portugal and France. Ireland carried out its survey from 21 to 26 September 1992 and the United Kingdom between July and December 1991.

Spain has the following reference periods:

- for permanent workers: October 1992;
- for seasonal workers: from 1 November 1991 to 21 October 1992.

Greece carried out its survey in two parts, covering the months of June, July and August 1991 and September, October and November 1991 respectively. This method was chosen in order to obtain better coverage of seasonal workers employed to harvest the different crops.

General results

Tab.I.1	Number of permanent manual workers employed full-time, hourly earnings and number of hours paid	24
Tab.I.2	Number of manual workers and indices of average gross hourly earnings by size of farm and by sex	26
Tab.I.3	Number of manual workers and indices of average gross hourly earnings by type of work carried out and by sex	28
Tab.I.4	Number of manual workers and indices of average gross hourly earnings by provision of benefits in kind and by sex	30
Tab. I.5	Number of manual workers and indices of average gross hourly earnings by sex and age group	32

Results for each country

Tab.II.1	Belgique/België	Number of manual workers	34
Tab.II.2	Belgique/België	Average number of hours paid per month	35
Tab.II.3	Belgique/België	Average gross hourly earnings (BFR)	36
Tab.II.4	Belgique/België	Professional Qualification	37
Tab.II.4a	Belgique/België	Number of manual workers and average gross hourly earnings by provision of benefits in kind, by sex and age group	38
Tab.II.5	Danmark	Number of manual workers	39
Tab.II.6	Danmark	Average number of hours paid per month	40
Tab.II.7	Danmark	Average gross hourly earnings (DKR)	41
Tab.II.8	Danmark	Professional Qualification	42
Tab.II.8a	Danmark	Number of manual workers and average gross hourly earnings by provision of benefits in kind, by sex and age group	43
Tab.II.9	BR Deutschland	Number of manual workers	44
Tab.II.10	BR Deutschland	Average number of hours paid per month	45
Tab.II.11	BR Deutschland	Average gross hourly earnings (DM)	46
Tab.II.12	BR Deutschland	Professional Qualification	47
Tab.II.12a	BR Deutschland	Number of manual workers and average gross hourly earnings by provision of benefits in kind, by sex and age group	48
Tab.II.13	España	Number of manual workers	49
Tab.II.14	España	Average number of hours paid per month	50
Tab.II.15	España	Average gross hourly earnings (PTA)	51
Tab.II.16	España	Professional Qualification	52
Tab.II.16a	España	Number of manual workers and average gross hourly earnings by provision of benefits in kind, by sex and age group	53
Tab.II.17	France	Number of manual workers	54
Tab.II.18	France	Average number of hours paid per month	55
Tab.II.19	France	Average gross hourly earnings (FF)	56
Tab.II.20	France	Professional Qualification	57

Table list

Tab.II.20a	France	Number of manual workers and average gross hourly earnings by provision of benefits in kind, by sex and age group	58
Tab.II.21	Ireland	Number of manual workers	59
Tab.II.22	Ireland	Average number of hours paid per month	60
Tab.II.23	Ireland	Average gross hourly earnings (IRL)	61
Tab.II.24	Ireland	Professional Qualification	62
Tab.I..24a	Ireland	Number of manual workers and average gross hourly earnings by provision of benefits in kind, by sex and age group	63
Tab.II.25	Italia	Number of manual workers	64
Tab.II.26	Italia	Average number of hours paid per month	65
Tab.II.27	Italia	Average gross hourly earnings (LIT)	66
Tab.II.28	Italia	Professional qualification	67
Tab.II.28a	Italia	Number of manual workers and average gross hourly earnings by provision of benefits in kind, by sex and age group	68
Tab.II.29	Luxembourg	Number of manual workers	69
Tab.II.30	Luxembourg	Average number of hours paid per month	70
Tab.II.31	Luxembourg	Average gross hourly earnings (LFR)	71
Tab.II.32	Luxembourg	Professional qualification	72
Tab.II.32a	Luxembourg	Number of manual workers and average gross hourly earnings by provision of benefits in kind, by sex and age group	73
Tab.II.33	Nederland	Number of manual workers	74
Tab.II.34	Nederland	Average number of hours paid per month	75
Tab.II.35	Nederland	Average gross hourly earnings (HFL)	76
Tab.II.36	Nederland	Professional qualification	77
Tab.II.36a	Nederland	Number of manual workers and average gross hourly earnings by provision of benefits in kind, by sex and age group	78
Tab.II.37	Portugal	Number of manual workers	79
Tab.II.38	Portugal	Average number of hours paid per month	80
Tab.II.39	Portugal	Average gross hourly earnings (ESC)	81
Tab.II.40	Portugal	Professional qualification	82
Tab.II.40a	Portugal	Number of manual workers and average gross hourly earnings by provision of benefits in kind, by sex and age group	83
Tab.II.41	United Kingdom	Number of manual workers	84
Tab.II.42	United Kingdom	Average number of hours paid per month	85
Tab.II.43	United Kingdom	Average gross hourly earnings (UKL)	86
Tab.II.44	United Kingdom	Professional qualification	87
Tab.II.44a	United Kingdom	Number of manual workers and average gross hourly earnings by provision of benefits in kind, by sex and age group	88

Results by region

Tab.III.1	Belgique/België	Number of manual workers, average number of hours paid per month and average gross hourly earnings (BFR)	89
Tab.III.2	BR Deutschland	Number of manual workers, average number of hours paid per month and average gross hourly earnings (DM)	90
Tab.III.3	España	Number of manual workers, average number of hours paid per month and average gross hourly earnings (PTA)	91
Tab.III.4	Italia	Number of manual workers, average number of hours paid per month and average gross hourly earnings (LIT)	92
Tab.III.5	Portugal	Number of manual workers, average number of hours paid per month and average gross hourly earnings (ESC)	93
Tab.III.6	United Kingdom	Number of manual workers, average number of hours paid per month and average gross hourly earnings (UKL)	94

Seasonal workers

Tab.IV	Average gross daily earnings and average number of hours worked per day	95
--------	---	----

Symbols and abbreviations

-	Nil
:	Data relating to an undersize sample (10 or less workers)
CV	Variation coefficient
ECU	European currency unit
BFR	Belgian franc
DKR	Danish krone
DM	Deutschmark
DR	Greek drachma
ESC	Portugese escudo
FF	French franc
HFL	Dutch guilder
IRL	Irish pound
LFR	Luxembourg franc
LIT	Italian lira
PTA	Spanish peseta
UKL	Pound sterling
PPS	Purchasing power standard

Dans cette publication, Eurostat présente les résultats de l'enquête relative aux gains des ouvriers permanents dans l'agriculture des Etats membres en 1991.

Cette enquête fait suite aux investigations similaires effectuées depuis 1974 et dont les résultats ont été publiés par Eurostat.

La directive du conseil du 14 octobre 1991 (91/534/CEE) a modifié la directive 82/606/CEE relative à l'organisation par les Etats membres de ces enquêtes de façon à ce que l'enquête aie lieu tous les deux ans de 1984 à 1988 puis tous les trois ans à partir de 1988.

Il s'agit d'une enquête par sondage sur les gains effectifs des ouvriers permanents occupés à temps plein et/ou des ouvriers saisonniers, des deux sexes, employés dans des exploitations qui exercent des activités délimitées (agriculture - NACE 70 = 01) à l'exception des exploitations dont l'activité consiste exclusivement ou principalement dans la création et l'entretien de jardins et de parcs, dans la chasse et dans l'exécution d'activités annexes de l'agriculture.

La variable salariale choisie correspond aux gains bruts par heure, obtenue en divisant les gains bruts par le nombre d'heures rémunérées au cours du mois de référence.

Pour développer l'information obtenue, les données ont été ventilées suivant divers critères structurels : taille et implantation géographique de l'exploitation, existence ou non de rémunérations en nature, sexe, âge, nature de l'activité exercée et niveau de qualification du travailleur.

L'utilisation de la variable gains/heures permet d'effectuer la comparaison avec la statistique harmonisée des gains bruts moyens des ouvriers dans l'industrie.

Les résultats concernant les travailleurs saisonniers sont plus limités: trois pays (Grèce, Italie, Espagne) procèdent au relevé de ces données.

Les ouvriers permanents occupés dans l'agriculture en Grèce ne représentent qu'un pourcent de l'ensemble des ouvriers agricoles. De ce fait, l'enquête grecque ne concerne que les ouvriers saisonniers.

Il y a lieu de signaler que, en Allemagne et aux Pays-Bas, l'enquête ne s'étend pas aux ouvriers qui bénéficient d'avantages en nature, le nombre de ces travailleurs étant peu significatif dans ces deux pays.

Définitions

Par **ouvrier permanent**, on entend les travailleurs manuels, non membres de la famille, qui occupent dans l'exploitation un emploi permanent, c'est-à-dire susceptible d'être tenu, à **temps complet**, de manière continue et régulière tout au long de l'année.

Ceci exclut par conséquence les travailleurs occupés régulièrement à temps partiel ainsi que les travailleurs occupés à des emplois temporaires, saisonniers ou occasionnels.

En outre, certaines catégories d'ouvriers ont également été exclues du champ de l'enquête; il s'agit :

- des apprentis liés à l'exploitation par un contrat d'apprentissage,
- des stagiaires,
- des handicapés mentaux ou physiques ne travaillant pas à part entière et ayant par conséquence une rémunération réduite,
- des métayers qui reçoivent des terres en fermage sans les payer, mais qui fournissent des travaux en contrepartie,
- des trayeurs professionnels rémunérés forfaitairement ou exclusivement à la pièce.

Les **travailleurs saisonniers** sont des ouvriers agricoles qui n'ont pas de contrat de travail à durée indéterminée. Cette notion désigne aussi bien les travailleurs saisonniers au sens propre que les travailleurs journaliers et les autres personnes exerçant occasionnellement une activité dans

Introduction

l'agriculture (étudiants, élèves,...) et qui sont rémunérés à la journée.

En ce qui concerne la qualification professionnelle, le '**groupe I**' comprend les ouvriers dont la qualification est reconnue et nécessaire pour l'exécution de travaux spécialisés comportant un degré élevé de responsabilité.

Les connaissances et l'habileté requises peuvent avoir été acquises soit par une formation appropriée, soit par l'expérience pratique.

Le '**groupe II**' contient tous les autres ouvriers.

L'activité exercée est classée dans un des trois groupes suivants :

- agriculture générale et activités mixtes (agriculture générale + élevage et/ou cultures spécialisées),
- élevage exclusivement,
- cultures spécialisées exclusivement.

Le **gain brut** représente le montant total de la rémunération en espèces perçue pendant la période de référence, avant déduction des impôts et des cotisations de sécurité sociale à la charge des ouvriers. Les primes et gratifications qui ne sont pas versées régulièrement à l'occasion de chaque paie en sont exclues, de même que les paiements éventuels pour les heures d'absence pour lesquelles l'employeur a pu verser une rémunération réduite, même si la différence a été comblée par les versements d'une caisse de sécurité sociale.

Pour chaque ouvrier de l'échantillon, le **gain horaire brut** a été calculé en divisant le montant du gain brut versé à cet ouvrier pendant la période de référence par le nombre correspondant d'heures rémunérées.

Le **gain horaire moyen** relatif à un ensemble d'ouvriers correspond à la moyenne arithmétique simple des gains horaires individuels des ouvriers de cet ensemble.

La **période de référence** pour cette enquête est le mois de septembre 1991 pour le Luxembourg, l'Allemagne et l'Italie ; le mois d'octobre 1991 pour la Belgique, les Pays-Bas, le Danemark, le Portugal et la France. L'Irlande a effectué son enquête du 21 au 26 septembre 1992. Le Royaume-Uni a enquêté de juillet à décembre 1991.

L'Espagne a comme période de référence:

- pour les ouvriers permanents : octobre 1992
- pour les ouvriers saisonniers : du 1 novembre 1991 au 21 octobre 1992.

La Grèce a effectué son enquête en deux parties, la première concerne les mois de juin, juillet et août 1991, la seconde les mois de septembre à novembre 1991. Cette méthode a été choisie afin de mieux cerner les ouvriers saisonniers en fonction des différentes cultures.

Résultats généraux

Tab.I.1	Ouvriers permanents occupés à temps plein, gains horaires et heures rémunérées	24
Tab.I.2	Distribution des ouvriers et indices du gain horaire moyen brut d'après le sexe et selon la taille de l'exploitation	26
Tab.I.3	Distribution des ouvriers et indices du gain horaire moyen brut d'après le sexe et selon la nature de l'activité exercée	28
Tab.I.4	Distribution des ouvriers et indices du gain moyen brut d'après le sexe et selon l'existence ou non d'avantage en nature	30
Tab. I.5	Distribution des ouvriers et indices du gain horaire moyen brut selon le sexe et le groupe d'âge	32

Résultats par pays

Tab.II.1	Belgique/België	Nombre d'ouvriers	34
Tab.II.2	Belgique/België	Nombre moyen d'heures rémunérées par mois	35
Tab.II.3	Belgique/België	Gains horaires moyens bruts (BFR)	36
Tab.II.4	Belgique/België	Qualification professionnelle	37
Tab.II.4a	Belgique/België	Distribution des ouvriers et gain horaire moyen brut selon l'existence ou non d'avantages en nature, le sexe et le groupe d'âge	38
Tab.II.5	Danmark	Nombre d'ouvriers	39
Tab.II.6	Danmark	Nombre moyen d'heures rémunérées par mois	40
Tab.II.7	Danmark	Gains horaires moyens bruts (DKR)	41
Tab.II.8	Danmark	Qualification professionnelle	42
Tab.II.8a	Danmark	Distribution des ouvriers et gain horaire moyen brut selon l'existence ou non d'avantages en nature, le sexe et le groupe d'âge	43
Tab.II.9	BR Deutschland	Nombre d'ouvriers	44
Tab.II.10	BR Deutschland	Nombre moyen d'heures rémunérées par mois	45
Tab.II.11	BR Deutschland	Gains horaires moyens bruts (DM)	46
Tab.II.12	BR Deutschland	Qualification professionnelle	47
Tab.II.12a	BR Deutschland	Distribution des ouvriers et gain horaire moyen brut selon l'existence ou non d'avantages en nature, le sexe et le groupe d'âge	48
Tab.II.13	España	Nombre d'ouvriers	49
Tab.II.14	España	Nombre moyen d'heures rémunérées par mois	50
Tab.II.15	España	Gains horaires moyens bruts (PTA)	51
Tab.II.16	España	Qualification professionnelle	52
Tab.II.16a	España	Distribution des ouvriers et gain horaire moyen brut selon l'existence ou non d'avantages en nature, le sexe et le groupe d'âge	53
Tab.II.17	France	Nombre d'ouvriers	54
Tab.II.18	France	Nombre moyen d'heures rémunérées par mois	55
Tab.II.19	France	Gains horaires moyens bruts (FF)	56
Tab.II.20	France	Qualification professionnelle	57
Tab.II.20a	France	Distribution des ouvriers et gain horaire moyen brut selon l'existence ou non d'avantages en nature, le sexe et le groupe d'âge	58
Tab.II.21	Ireland	Nombre d'ouvriers	59
Tab.II.22	Ireland	Nombre moyen d'heures rémunérées par mois	60
Tab.II.23	Ireland	Gains horaires moyens bruts (IRL)	61
Tab.II.24	Ireland	Qualification professionnelle	62

Liste des tableaux

Tab.I..24a	Ireland	Distribution des ouvriers et gain horaire moyen brut selon l'existence ou non d'avantages en nature, le sexe et le groupe d'âge	63
Tab.II.25	Italia	Nombre d'ouvriers	64
Tab.II.26	Italia	Nombre moyen d'heures rémunérées par mois	65
Tab.II.27	Italia	Gains horaires moyens bruts (LIT)	66
Tab.II.28	Italia	Qualification professionnelle	67
Tab.II.28a	Italia	Distribution des ouvriers et gain horaire moyen brut selon l'existence ou non d'avantages en nature, le sexe et le groupe d'âge	68
Tab.II.29	Luxembourg	Nombre d'ouvriers	69
Tab.II.30	Luxembourg	Nombre moyen d'heures rémunérées par mois	70
Tab.II.31	Luxembourg	Gains horaires moyens bruts (LFR)	71
Tab.II.32	Luxembourg	Qualification professionnelle	72
Tab.II.32a	Luxembourg	Distribution des ouvriers et gain horaire moyen brut selon l'existence ou non d'avantages en nature, le sexe et le groupe d'âge	73
Tab.II.33	Nederland	Nombre d'ouvriers	74
Tab.II.34	Nederland	Nombre moyen d'heures rémunérées par mois	75
Tab.II.35	Nederland	Gains horaires moyens bruts (HFL)	76
Tab.II.36	Nederland	Qualification professionnelle	77
Tab.II.36a	Nederland	Distribution des ouvriers et gain horaire moyen brut selon l'existence ou non d'avantages en nature, le sexe et le groupe d'âge	78
Tab.II.37	Portugal	Nombre d'ouvriers	79
Tab.II.38	Portugal	Nombre moyen d'heures rémunérées par mois	80
Tab.II.39	Portugal	Gains horaires moyens bruts (ESC)	81
Tab.II.40	Portugal	Qualification professionnelle	82
Tab.II.40a	Portugal	Distribution des ouvriers et gain horaire moyen brut selon l'existence ou non d'avantages en nature, le sexe et le groupe d'âge	83
Tab.II.41	United Kingdom	Nombre d'ouvriers	84
Tab.II.42	United Kingdom	Nombre moyen d'heures rémunérées par mois	85
Tab.II.43	United Kingdom	Gains horaires moyens bruts (UKL)	86
Tab.II.44	United Kingdom	Qualification professionnelle	87
Tab.II.44a	United Kingdom	Distribution des ouvriers et gain horaire moyen brut selon l'existence ou non d'avantages en nature, le sexe et le groupe d'âge	88

Résultats par région

Tab.III.1	Belgique/België	Nombre d'ouvriers, nombre moyen d'heures rémunérées par mois et gains horaires moyens bruts	89
Tab.III.2	BR Deutschland	Nombre d'ouvriers, nombre moyen d'heures rémunérées par mois et gains horaires moyens bruts	90
Tab.III.3	España	Nombre d'ouvriers, nombre moyen d'heures rémunérées par mois et gains horaires moyens bruts	91
Tab.III.4	Italia	Nombre d'ouvriers, nombre moyen d'heures rémunérées par mois et gains horaires moyens bruts	92

Tab.III.5 Portugal Nombre d'ouvriers, nombre moyen d'heures
rémunérées par mois et gains horaires moyens bruts 93

Tab.III.6 United Kingdom Nombre d'ouvriers, nombre moyen d'heures rémunérées
par mois et gains horaires moyens bruts 94

Travailleurs saisonniers

Tab.IV Gains moyens journaliers bruts et nombre
moyen d'heures prestées par jour 95

Signes et abréviations

-	Données inexistantes
∴	Données concernant un échantillon trop faible (inférieur ou égal à 10 ouvriers)
CV	Coefficient de variation
ECU	Unité monétaire européenne
BFR	Franc belge
DKR	Couronne danoise
DM	Mark allemand
DR	Drachme
ESC	Escudo portugais
FF	Franc français
HFL	Florin
IRL	Livre irlandaise
LFR	Franc luxembourgeois
LIT	Lire italienne
PTA	Peseta espagnole
UKL	Livre sterling
SPA	Standard de pouvoir d'achat

**Tabellen
Tables
Tableaux**

NUMBER OF PERMANENT WORKERS EMPLOYED FULL-TIME,
HOURLY EARNINGS AND NUMBERS OF HOURS PAID
I.1

1988		Number (extrapolated) Nombre (extrapolé)	Average gross hourly earnings Gain horaire moyen brut			Average number of hours paid Nombre moyen d' heures rémunérées
			National currency Monnaie nationale	ECU	CV (1)	
Belgique/België	T	3243	231	5.36	13.5	153
	M	2843	233	4.94	13.6	155
	F	400	215	5.31	10.5	143
Danmark	T	13936	66.06	8.27	27.9	169
	M	11668	66.08	8.26	28.7	173
	F	2269	65.96	8.27	23.5	149
BR Deutschland	T	19757	14.23	7.1	4.2	186
	M	15880	14.71	5.88	3.7	187
	F	3877	12.18	6.86	2.5	179
Ellada	T					
	M					
	F					
España	T	103045	424	3.1	27.7	174
	M	97629	425	2.98	27.4	174
	F	5416	407	3.1	33.5	174
France	T	88547	34.8	4.96	22.1	181
	M	76889	35.03	4.71	22.4	182
	F	11659	33.27	4.93	19.4	175
Ireland	T	9725	3.06	3.95	27.9	184
	M	9457	3.06	3.81	27.7	185
	F	268	2.95	3.95	34.8	170
Italia	T	102805	7949	5.15	3.2	170
	M	98004	7958	5.01	1.5	171
	F	4801	7742	5.15	45.4	153
Luxembourg	T	408	185	4.25	33.2	181
	M	386	185	4.1	33.8	184
	F	22	178	4.25	19.4	136
Nederland (2)	T	23508	15.66	6.85	31.3	169
	M	20855	16.01	5.52	29.7	170
	F	2653	12.91	6.7	36.9	166
Portugal	T	21092	167	1.01	26.7	196
	M	16751	173	0.83	26.1	197
	F	4342	142	0.98	22.5	195
United Kingdom	T	95081	3.21	4.91	21.1	205
	M	91746	3.22	4.39	21.0	206
	F	3334	2.88	4.89	21.6	193
EUR-11	T	481147		4.68		182
	M	442108		4.34		183
	F	39041		4.76		174

(1) Coefficient of variation of hourly earnings.

(2) Only workers who received no benefits in kind.

**OUVRIERS PERMANENTS OCCUPES A TEMPS PLEIN,
GAINS HORAIRES ET HEURES REMUNEREES**

I.1

Number (extrapolated)	Average gross hourly earnings Gain horaire moyen brut			Average number of hours paid Nombre moyen d' heures rémunérées	1991	
	National currency Monnaie nationale	ECU	CV (1)			
3502	271	6.5	14.62	165	T	Belgique/België
2995	274	6.02	9.33	167	M	
507	254	6.43	14.92	155	F	
11951	80.81	10.28	21.89	167	T	Danmark
9541	81.31	9.97	22.87	172	M	
2409	78.81	10.22	16.89	148	F	
19274	16.17	8.15	4.69	180	T	BR Deutschland
15221	16.69	6.9	4.13	182	M	
4053	14.13	7.9	2.35	172	F	
					T	Ellada
					M	
					F	
81230	567	4.42	31.5	174	T	España
77210	571	3.88	30.91	174	M	
4020	501	4.39	41.39	172	F	
94970	39.92	5.78	24.96	183	T	France
81982	40.33	5.35	25.72	184	M	
12987	37.33	5.72	16.73	179	F	
6187	3.86	5.07	39.35	182	T	Ireland
5858	3.88	4.6	39.57	183	M	
329	3.52	5.04	32.76	166	F	
81573	9309	6.09		166	T	Italia
77419	9325	5.88		166	M	
4154	8998	6.08		159	F	
350	215	5.06	58.85	182	T	Luxembourg
332	213	5.69	59.22	182	M	
18	240	5.09	44.42	168	F	
22579	17.34	7.71	27.69	170	T	Nederland (2)
19722	17.79	6.16	27.06	170	M	
2856	14.22	7.52	23.59	167	F	
20394	264	1.56	25.8	195	T	Portugal
15723	275	1.3	25.5	196	M	
4671	229	1.5	20.5	193	F	
88837	4.33	6.24		210	T	United Kingdom
80415	4.4	5.22		213	M	
8422	3.68	6.14		180	F	
430847		5.80		183	T	EUR-11
386418		5.18		184	M	
44426		5.83		175	F	

(1) Coefficient de variation des gains horaires.

(2) Seulement ouvriers ne bénéficiant d'aucun avantage en nature.

I.2 NUMBER OF MANUAL WORKERS AND INDICES OF AVERAGE GROSS HOURLY EARNINGS BY SIZE OF FARM AND BY SEX

	Numbers of manual workers (%)								Distribution des ouvriers (%)				
	B	DK	D	GR	E	F	IRL	I	L	NL(1)	P	UK	
1988													
Men													
Farms with 1 or 2 permanent workers	39.4	60.7	29.6		36.4	37.3	66.9	36.8	65.3	25.7	29.7	40.1	
Farms with 3 to 9 permanent workers	42.7	30	37.7		42.2	34.7	21.1	35.8	24.6	32.2	40.7	42.8	
Farms with 10 or more permanent workers	17.9	9.2	32.7		22.4	28	12.1	27.4	10.1	42.1	29.5	17.2	
Total	100	100	100		100	100	100	100	100	100	100	100	
Women													
Farms with 1 or 2 permanent workers	19.3	26.6	6.3		16.4	37.3	38.8	36.8	:	10.8	16.2	18.5	
Farms with 3 to 9 permanent workers	57.5	33.1	36.5		24.9	34.7	31.3	35.8	59.1	27.7	35.3	31.7	
Farms with 10 or more permanent workers	23.3	40.2	57.2		58.7	20,0	30.2	27.4	:	61.5	48.4	49.8	
Total	100	100	100		100	100	100	100	100	100	100	100	
1991													
Men													
Farms with 1 or 2 permanent workers	32.4	54.3	28.3		42.3	38.3	48.6	38.7	71.4	24.3	30.3	38.5	
Farms with 3 to 9 permanent workers	40.2	33.7	37.8		40.8	34.4	31.5	42.7	17.8	33.3	38.8	38.8	
Farms with 10 or more permanent workers	27.5	12,0	33.9		16.9	27.3	19.9	18.6	10.8	42.4	30.8	22.7	
Total	100	100	100		100	100	100	100	100	100	100	100	
Women													
Farms with 1 or 2 permanent workers	15.8	17.7	7,0		16.5	12.4	20.1	27.3	44.4	12.9	17.6	19.9	
Farms with 3 to 9 permanent workers	43,0	35.5	37.1		38.9	34.8	48.3	37.6	44.4	34.2	33.3	26.9	
Farms with 10 or more permanent workers	41.2	46.9	55.9		44.7	52.8	31.6	35.1	11.1	52.9	49.1	53.2	
Total	100	100	100		100	100	100	100	100	100	100	100	

(1) Only workers who received no benefits in kind

**I.2.DISTRIBUTION DES OUVRIERS ET INDICES DU GAIN HORAIRE MOYEN
BRUT D'APRES LE SEXE ET SELON LA TAILLE DE L'EXPLOITATION**

Indices of average gross hourly earnings											Indices du gain horaire moyen brut	
B	DK	D	GR	E	F	IRL	I	L	NL(1)	P	UK	
1988												
												Hommes
95.9	91.9	97.9		96.2	94.8	94.4	94.6	87.3	90.3	92.5	95.3	Exploitations ayant 1 ou 2 ouvriers permanents
101.1	109.6	99.7		99.8	99.9	107.2	100.7	125.6	107.4	98.8	102.5	Exploitations ayant 3 à 9 ouvriers permanents
106.4	122.1	102.2		106.1	107.1	119.3	106.4	119.8	98.4	108.7	105.0	Exploitations ayant 10 ouvriers permanents ou plus
100	100	100		100	100	100	100	100	100	100	100	Total
												Femmes
98,0	84,0	94.5		87.5	94.8	90.5	94.6	:	90.3	87.3	92.7	Exploitations ayant 1 ou 2 ouvriers permanents
99.2	102.3	99.9		96.3	99.9	95.9	100.7	97,0	107.4	97.9	101.4	Exploitations ayant 3 à 9 ouvriers permanents
103.7	108.7	100.7		105.2	107.1	116.3	106.4	:	98.4	105.6	102.1	Exploitations ayant 10 ouvriers permanents ou plus
100	100	100		100	100	100	100	100	100	100	100	Total
1991												
												Hommes
93.9	95.0	95.0		96.7	93.1	89.7	96.7	93.5	97.0	91.3	93.4	Exploitations ayant 1 ou 2 ouvriers permanents
100.3	104.3	100.1		98.2	100.2	102.8	99.1	108.1	94.3	99.6	101.6	Exploitations ayant 3 à 9 ouvriers permanents
106.7	110.7	104.3		112.3	109.4	120.4	109.0	129.7	106.1	108.7	108.6	Exploitations ayant 10 ouvriers permanents ou plus
100	100	100		100	100	100	100	100	100	100	100	Total
												Femmes
95.9	92.8	95.5		90.2	96.5	92.6	95.7	96.3	99.0	86.5	102.2	Exploitations ayant 1 ou 2 ouvriers permanents
100.4	100.8	99.2		93.6	99.2	104.0	98.6	98.3	94.8	99.1	103.3	Exploitations ayant 3 à 9 ouvriers permanents
101.2	102.1	101.1		109.0	101.4	98.6	105.2	121.9	103.6	105.2	97.6	Exploitations ayant 10 ouvriers permanents ou plus
100	100	100		100	100	100	100	100	100	100	100	Total

(1) Seulement ouvriers ne bénéficiant d'aucun avantage en nature

I.3 NUMBER OF MANUAL WORKERS AND INDICES OF AVERAGE GROSS HOURLY EARNINGS BY TYPE OF WORK CARRIED OUT AND BY SEX

	Numbers of manual workers (%)							Distribution des ouvriers (%)				
	B	DK	D	GR	E	F	IRL	I	L	NL(1)	P	UK
1988												
Men												
General agriculture	19.6	60.0	30.9		23.0	60.9	54.0	70.3	67.1	5.9	72.0	75.6
Stock-keeping	8.4	22.4	7.7		24.7	5.3	40.1	21.6	4.4	13.7	25.8	18.7
Specialized crops	72.0	17.6	61.4		52.3	33.7	5.9	8.2	28.5	80.4	2.2	5.7
Total	100	100	100		100	100	100	100	100	100	100	100
Women												
General agriculture	:	12.8	2.3		24.2	33.3	28.4	50.0	:	:	69.8	26.4
Stock-keeping	6.0	15.2	3.4		17.9	7.7	42.9	40.5	:	6.8	25.9	27.7
Specialized crops	92.0	72.0	94.3		57.8	59.0	29.1	9.5	63.6	91.7	4.2	46.0
Total	100	100	100		100	100	100	100	100	100	100	100
1991												
Men												
General agriculture	18.6	53.3	29.4		18.6	50.1	47.0	58.9	63.6	5.5	70.6	71.7
Stock-keeping	9.8	24.5	8.0		23.7	9.0	42.9	22.1	6.0	13.5	26.9	23.9
Specialized crops	71.5	22.2	62.5		57.7	40.9	10.1	18.9	30.4	81.0	2.5	4.4
Total	100	100	100		100	100	100	100	100	100	100	100
Women												
General agriculture	3.0	6.6	3.7		12.0	20.6	26.7	33.2	61.1	2.9	61.3	29.1
Stock-keeping	7.5	9.5	3.4		22.9	9.3	38.0	43.9	11.1	9.2	24.0	48.6
Specialized crops	89.5	83.9	92.9		65.1	70.1	35.6	20.5	27.8	87.9	14.7	22.3
Total	100	100	100		100	100	100	100	100	100	100	100

(1) Only workers who received no benefits in kind

I.3.DISTRIBUTION DES OUVRIERS ET INDICES DU GAIN HORAIRE MOYEN
BRUT D'APRES LE SEXE ET SELON LA NATURE DE L'ACTIVITE

Indices of average gross hourly earnings												Indices du gain horaire moyen brut	
B	DK	D	GR	E	F	IRL	I	L	NL(1)	P	UK		
1988													
												Hommes	
96.1	93.4	99.3		101.9	99.9	97.1	98.3	92.5	103.4	98.3	99.1		Agriculture générale
105,0	103.3	101.5		96.9	106.2	104.2	105.5	97,0	100.9	102.3	105.9		Elevage
100.5	118.4	100.2		100.5	99.2	99.7	99.5	118.2	99.6	119.7	95.3		Cultures spécialisées
100	100	100		100	100	100	100	100	100	100	100	Total	
												Femmes	
:	77.3	105.3		99.3	96.7	104.1	94.7	:	:	95.8	101,0		Agriculture générale
104.3	80.8	100.2		100.2	100.9	96.6	105.4	:	100.4	110.6	102.1		Elevage
99.9	108.1	99.8		100.5	101.8	101,0	102.5	104.2	99.9	106.3	98.3		Cultures spécialisées
100	100	100		100	100	100	100	100	100	100	100	Total	
1991													
												Hommes	
97.7	96,0	98.3		98.1	98.4	94.1	98,0	92.6	112.2	99.3	99.1		Agriculture générale
106.6	102,0	97.7		104.4	101.2	106.2	103.2	96.6	102.5	100.7	104.3		Elevage
99.7	107.5	101.2		98.8	101.7	100.3	102.4	116.1	98.7	106.9	94.1		Cultures spécialisées
100	100	100		100	100	100	100	100	100	100	100	Total	
												Femmes	
112.3	87.2	96.7		100.0	99.5	103.4	99.4	98.8	253.7	96.5	86.4		Agriculture générale
102.8	93.1	95.8		109.6	99.1	101.1	100.1	94.9	117.1	105.2	114.1		Elevage
99.4	101.8	100.3		96.4	100.3	96,0	100.9	104.6	88.7	107,0	87.2		Cultures spécialisées
100	100	100		100	100	100	100	100	100	100	100	Total	

(1) Seulement ouvriers ne bénéficiant d'aucun avantage en nature

I.4 NUMBER OF MANUAL WORKERS AND INDICES OF AVERAGE
GROSS HOURLY EARNINGS BY PROVISION OF BENEFITS IN KIND AND BY SEX

	Numbers of manual workers (%)								Distribution des ouvriers (%)				
	B	DK	D	GR	E	F	IRL	I	L	NL(1)	P	UK	
1988													
Men													
Free accommodation and meals	1.7	30,0			3.5	3,0	6.5	3.3	50.5		6.6	6.7	
Free accommodation only	1.7	15.5			14.1	20.4	11,0	29.4	11.4		28.5	40.9	
Free meals only	2.5	6.1			0.7	2.4	23.5	1.1	4.7		2.1	2.5	
No free accommodation or meals	94.1	48.4			81.7	74.2	59,0	66.1	33.4		62.9	49.9	
Total	100	100			100	100	100	100	100		100	100	
Women													
Free accommodation and meals	:	12.4			3.4	1.2	11.2	2.8	:		6.2	6.2	
Free accommodation only	:	3,0			5.6	5.5	15.3	25.9	:		26.2	9,0	
Free meals only	:	1.7			0.5	0.4	14.9	0.6	:		1,0	1.3	
No free accommodation or meals	97.5	82.9			90.5	92.9	58.6	70.7	63.6		66.6	83.5	
Total	100	100			100	100	100	100	100		100	100	
1991													
Men													
Free accommodation and meals	1.4	16.5			2.0	2.3	6.8	4.1	49.1		6.0	2.3	
Free accommodation only	1.5	16.7			13.8	14.9	10.5	21.1	15.4		29.7	50.2	
Free meals only	1.6	5.5			0.8	4.7	17.6	0.4	4.5		2.9	5.2	
No free accommodation or meals	95.5	61.3			83.4	78,0	65.1	74.4	31,0		61.5	42.2	
Total	100	100			100	100	100	100	100		100	100	
Women													
Free accommodation and meals	0.2	3.6			1.5	0.5	4.9	5.3	11.1		7.5	2.5	
Free accommodation only	0.6	2.8			10.8	4.5	17.9	16.5	5.6		25.6	29.4	
Free meals only	0.2	1.2			1.5	1.5	6.4	0.7	16.7		2.6	14.7	
No free accommodation or meals	99,0	92.4			86.2	93.4	70.8	77.4	66.7		64.3	53.3	
Total	100	100			100	100	100	100	100		100	100	

(1) Only workers who received no benefits in kind

I.4.DISTRIBUTION DES OUVRIERS ET INDICES DU GAIN HORAIRE MOYEN BRUT D'APRES LE SEXE ET SELON L'EXISTENCE D'AVANTAGES EN NATURE

Indices of average gross hourly earnings										Indices du gain horaire moyen brut		
B	DK	D	GR	E	F	IRL	I	L	NL(1)	P	UK	
1988												
												Hommes
87,0	81,1			103,3	80,0	84,6	87,4	82,5		79,2	70,8	Logés et nourris
101,5	109,4			104,9	97,9	108,2	101,5	100,9		97,1	107,5	Logés seulement
92,9	86,0			114,1	92,0	90,2	101,3	96,2		102,9	86,0	Nourris seulement
100,4	110,5			98,8	101,6	104,2	99,9	126,7		102,9	98,4	Ni logés ni nourris
100	100			100	100	100	100	100		100	100	Total
												Femmes
:	64,9			88,5	65,0	90,2	77,0	:		70,4	73,6	Logés et nourris
:	80,4			107,6	95,1	95,6	103,5	:		95,8	109,4	Logés seulement
:	73,5			115,0	87,7	95,9	105,5	:		81,7	88,5	Nourris seulement
100,2	106,5			100,0	100,8	104,1	99,7	106,3		104,2	101,4	Ni logés ni nourris
100	100			100	100	100	100	100		100	100	Total
1991												
												Hommes
89,6	84,9			106,3	74,4	80,4	95,8	85,4		76,4	78,0	Logés et nourris
102,6	102,4			108,8	98,4	120,9	100,8	100,9		98,2	105,7	Logés seulement
93,7	90,8			100,9	92,1	89,2	108,0	105,7		89,1	85,5	Nourris seulement
100,2	104,2			98,4	101,5	101,3	100,0	121,9		103,6	96,4	Ni logés ni nourris
100	100			100	100	100	100	100		100	100	Total
												Femmes
136,0	78,3			99,0	74,1	94,6	94,9	82,9		79,9	79,1	Logés et nourris
114,0	89,2			92,4	98,9	113,9	104,3	110,6		97,4	122,8	Logés seulement
122,0	86,6			94,2	95,7	81,0	121,8	91,9		92,1	110,9	Nourris seulement
99,8	101,4			101,0	100,3	98,6	99,1	104,0		103,5	85,3	Ni logés ni nourris
100	100			100	100	100	100	100		100	100	Total

(1) Seulement ouvriers ne bénéficiant d'aucun avantage en nature

I.5 NUMBER OF MANUAL WORKERS AND INDICES OF AVERAGE GROSS HOURLY EARNINGS BY SEX AND AGE GROUP

	Numbers of manual workers (%)								Distribution des ouvriers (%)				
	B	DK	D	GR	E	F	IRL	I	L	NL(1)	P	UK	
1988													
Men													
Under 21 years	13.6	24.7	5.3		1.7	2.0	7.8	1.4	:	12.1	5.1	10.3	
21 to 29 years	38.4	42.0	30.9		12.1	23.3	25.0	11.2	:	41.1	13.6	27.6	
30 to 44 years	27.2	18.8	21.9		30.9	39.4	35.6	30.6	12.4	29.4	27.6	26.4	
45 to 54 years	13.2	7.4	23.5		31.7	20.8	15.8	34.4	16.8	11.7	26.2	18.1	
55 years and over	7.7	7.0	18.5		23.6	14.4	15.8	22.2	68.9	5.7	27.4	17.6	
Total	100	100	100		100	100	100	100	100	100	100	100	
Women													
Under 21 years	22.3	16.3	13.2		3.8	3.7	14.9	1.8	:	25.7	7.0	14.0	
21 to 29 years	43.5	40.3	48.6		18.9	33.3	50.4	15.7	:	58.5	24.2	43.6	
30 to 44 years	24.5	24.4	15.8		25.9	36.0	20.1	39.6	:	9.0	36.1	25.6	
45 to 54 years	9.0	13.3	13.7		32.1	17.7	8.6	37.0	:	:	20.5	12.1	
55 years and over	0.8	5.7	8.6		19.2	9.3	6.0	5.8	:	:	12.2	4.7	
Total	100	100	100		100	100	100	100	100	100	100	100	
1991 (2)													
Men													
Under 21 years	6.0	8.3	3.4		0.7	2.2	7.4		1.2	11.2	4.2	6.16	
21 to 29 years	36.7	49.1	30.4		15.7	26.9	29.3		1.2	41.7	14.0	26.58	
30 to 44 years	35.3	25.6	28.8		29.6	41.9	35.9		10.2	32.2	28.3	29.24	
45 to 54 years	12.6	9.4	18.6		24.5	17.6	15.7		17.5	10.8	21.5	18.81	
55 years and over	9.4	7.6	18.9		20.9	11.4	11.7		69.9	4.102	32.1	19.21	
Total	100	100	100		100	100	100		100	100	100	100	
Women													
Under 21 years	12.2	5.2	9.8		3.1	3.8	8.8		5.6	22.3	5.5	19.38	
21 to 29 years	42.2	41.7	51.8		32.5	31.3	53.6		5.6	59.6	21.2	41.42	
30 to 44 years	32.9	30.9	17.3		30.7	39.3	19.7		5.6	12.5	37.0	24.51	
45 to 54 years	9.9	16.1	12.8		20.3	16.9	13.3		11.1	-	22.3	-	
55 years and over	2.8	6.1	8.3		9.6	8.8	4.8		72.2	-	14.0	-	
Total	100	100	100		100	100	100		100	100	100	100	

(1) Only workers who received no benefits in kind

(2) Only workers who received no benefits in kind except for Germany : all workers.

1.5.DISTRIBUTION DES OUVRIERS ET INDICES DU GAIN HORAIRE MOYEN
BRUT SELON LE SEXE ET LE GROUPE D'AGE

Indices of average gross hourly earnings												Indices du gain horaire moyen brut	
B	DK	D	GR	E	F	IRL	I	L	NL(1)	P	UK		
1988													
Hommes													
96.2	73.5	81.8		96,0	86.4	82,0	90.5	:	62.9	88.4	74.3	moins de 21 ans	
99.2	105.4	94.8		98.8	98,0	89.3	98.5	:	96,0	101.2	97,0	21 à 29 ans	
101.7	114.9	104.8		101.4	101.7	105.6	100.6	106.5	111.1	105.2	106.4	30 à 44 ans	
102.4	113,0	104.1		99.1	100.9	102.4	100.6	110.3	114.5	102.3	106.3	45 à 54 ans	
100.8	107,0	102		100,0	99.2	96.3	99.5	95.4	118.8	95.9	103.7	55 ans et plus	
100	100	100		100	100	100	100	100	100	100	100	Total	
Femmes													
98,0	72,0	92.4		111.1	95.8	82.7	95.7	:	73.4	95.8	71.9	moins de 21 ans	
99.7	102.3	102.4		102,0	100.2	102,0	97.2	:	109.4	102.8	103.8	21 à 29 ans	
99.9	109.6	99.8		102.7	102.4	106.6	101.5	:	111.2	100.7	107.1	30 à 44 ans	
104.1	108.1	98.4		96.6	96,0	100.5	100.1	:	:	100,0	102.6	45 à 54 ans	
110.2	104.1	101.2		98.5	99.2	103.2	97.5	:	:	96.5	103.5	55 ans et plus	
100	100	100		100	100	100	100	100	100	100	100	Total	
1991 (2)													
Hommes													
92.7	81,0	86.2		84.7	86.1	81.4	94.3	90.9	63.5	89.5	76.2	moins de 21 ans	
97.5	98.8	95,0		93.0	96.9	95.2	100.1	106.4	96.2	100.7	100.7	21 à 29 ans	
102.2	105.3	103.7		101.6	101.8	104.8	101.2	123.4	109.6	104.2	103.3	30 à 44 ans	
102.3	103.2	103.1		102.7	102.6	104.3	100.9	96.8	117.5	101.1	106.6	45 à 54 ans	
103.6	98.3	101.4		102.1	100.4	100.5	96.7	97.8	119.2	96.5	101.2	55 ans et plus	
100	100	100		100	100	100	100	100	100	100	100	Total	
Femmes													
94.4	92.8	92.1		83.7	90.3	86.5	90.7	0,0	70.1	94.5	76.1	moins de 21 ans	
100.1	99.5	102.7		92.3	99.2	103.2	103,0	129.4	106.7	100.8	115.6	21 à 29 ans	
99.3	101.2	99.3		108.1	101.3	113.8	92.8	77.4	119.5	101.3	126.4	30 à 44 ans	
105.7	101.1	98.8		97.4	101.3	81.6	109.8	93,0	-	100,2	138.2	45 à 54 ans	
111.4	99.6	95.8		109.1	98.4	92.8	111.1	100.9	-	98.7	94.3	55 ans et plus	
100	100	100		100	100	100	100	100	100	100	100	Total	

(1) Seulement ouvriers ne bénéficiant d'aucun avantage en nature

(2) Seulement ouvriers ne bénéficiant pas d'avantages en nature sauf pour l'Allemagne : ensemble des ouvriers.

BELGIQUE/BELGIE

II.1

Number of manual workers

Nombre d'ouvriers

	Nature of work / Genre d'activité						Ensemble des ouvriers / All workers			
	General agriculture / Agriculture générale		Stock-keeping / Elevage		Specialized crops / Cultures spécialisées		Total	Men / Hommes	Women / Femmes	
	Men / Hommes	Women / Femmes	Men / Hommes	Women / Femmes	Men / Hommes	Women / Femmes				
Farms with 1 or 2 permanent workers	341	:	106	:	522	69	1049	969	80	Exploitations ayant 1 ou 2 ouvriers permanents
Free accomodation and meals	18	:	:	:	:	:	33	32	:	Logés et nourris
Free accomodation only	18	:	11	:	:	:	32	32	:	Logés seulement
Free meals only	30	:	:	:	:	:	44	43	:	Nourris seulement
No free accomodation or meals	275	:	78	:	509	68	940	862	78	Ni logés ni nourris
Farms with 3 to 9 permanent workers	155	:	114	21	934	193	1421	1203	218	Exploitations ayant 3 à 9 ouvriers permanents
Free accomodation and meals	:	:	-	-	:	:	:	:	:	Logés et nourris
Free accomodation only	:	:	:	:	:	:	14	11	:	Logés seulement
Free meals only	:	:	-	-	:	:	:	:	:	Nourris seulement
No free accomodation or meals	142	:	107	19	927	192	1391	1176	215	Ni logés ni nourris
Farms with 10 and more permanent workers	62	:	75	:	686	192	1032	823	209	Exploitations ayant 10 ouvriers permanents ou plus
Free accomodation and meals	-	-	-	-	-	-	-	-	-	Logés et nourris
Free accomodation only	-	-	:	:	-	-	:	:	:	Logés seulement
Free meals only	-	-	-	-	-	-	-	-	-	Nourris seulement
No free accomodation or meals	62	:	74	:	686	192	1031	822	209	Ni logés ni nourris
All farms	558	15	295	38	2142	454	3502	2995	507	Ensemble des exploitations
Free accomodation and meals	25	:	:	:	:	:	43	42	:	Logés et nourris
Free accomodation only	20	:	19	:	:	:	47	44	:	Logés seulement
Free meals only	34	:	:	:	:	:	50	49	:	Nourris seulement
No free accomodation or meals	479	15	259	35	2122	452	3362	2860	502	Ni logés ni nourris

BELGIQUE/BELGIE

II.2

Average number of hours paid per month

Nombre moyen d'heures rémunérées par mois

	Nature of work / Genre d'activité						Ensemble des ouvriers			
	General agriculture / Agriculture générale		Stock-keeping / Elevage		Specialized crops / Cultures spécialisées		All workers			
	Men / Hommes	Women / Femmes	Men / Hommes	Women / Femmes	Men / Hommes	Women / Femmes	Total	Men / Hommes	Women / Femmes	
Farms with 1 or 2 permanent workers	170	:	160	:	170	159	168	169	159	Exploitations ayant 1 ou 2 ouvriers permanents
Free accomodation and meals	166	:	:	:	:	:	164	164	:	Logés et nourris
Free accomodation only	170	:	170	:	:	:	167	167	:	Logés seulement
Free meals only	173	:	:	:	:	:	167	169	:	Nourris seulement
No free accomodation or meals	170	:	158	:	170	161	168	169	160	Ni logés ni nourris
Farms with 3 to 9 permanent workers	165	:	160	151	169	157	166	168	156	Exploitations ayant 3 à 9 ouvriers permanents
Free accomodation and meals	:	:	-	-	:	:	:	:	:	Logés et nourris
Free accomodation only	:	:	:	:	:	:	172	175	:	Logés seulement
Free meals only	:	:	-	-	:	:	:	:	:	Nourris seulement
No free accomodation or meals	166	:	159	150	169	157	166	168	156	Ni logés ni nourris
Farms with 10 and more permanent workers	153	:	151	:	165	154	161	163	153	Exploitations ayant 10 ouvriers permanents ou plus
Free accomodation and meals	153	:	151	:	165	154	161	163	153	Logés et nourris
Free accomodation only	153	:	151	:	165	154	161	163	153	Logés seulement
Free meals only	153	:	151	:	165	154	161	163	153	Nourris seulement
No free accomodation or meals	153	:	151	:	165	154	161	163	153	Ni logés ni nourris
All farms	167	148	158	149	168	156	165	167	155	Ensemble des exploitations
Free accomodation and meals	158	:	:	:	:	:	161	160	:	Logés et nourris
Free accomodation only	169	:	165	:	:	:	166	166	:	Logés seulement
Free meals only	171	:	:	:	:	:	165	167	:	Nourris seulement
No free accomodation or meals	167	148	157	147	168	156	165	167	156	Ni logés ni nourris

BELGIQUE/BELGIE

II.3

Average gross hourly earnings (BFR)

Gains horaires moyens bruts (BFR)

	Nature of work / Genre d'activité						Ensemble des ouvriers / All workers			
	General agriculture / Agriculture générale		Stock-keeping / Elevage		Specialized crops / Cultures spécialisées		Total	Men / Hommes	Women / Femmes	
	Men / Hommes	Women / Femmes	Men / Hommes	Women / Femmes	Men / Hommes	Women / Femmes				
Farms with 1 or 2 permanent workers	251	:	278	:	257	242	256	257	243	Exploitations ayant 1 ou 2 ouvriers permanents
Free accomodation and meals	230	:	:	:	:	:	240	237	:	Logés et nourris
Free accomodation only	260	:	284	:	:	:	268	268	:	Logés seulement
Free meals only	253	:	:	:	:	:	259	258	:	Nourris seulement
No free accomodation or meals	251	:	281	:	257	241	256	258	241	Ni logés ni nourris
Farms with 3 to 9 permanent workers	287	:	294	267	270	253	272	275	255	Exploitations ayant 3 à 9 ouvriers permanents
Free accomodation and meals	:	:	-	-	:	:	:	:	:	Logés et nourris
Free accomodation only	:	:	:	:	:	:	309	315	:	Logés seulement
Free meals only	:	:	-	-	:	:	:	:	:	Nourris seulement
No free accomodation or meals	289	:	291	265	271	253	271	275	254	Ni logés ni nourris
Farms with 10 and more permanent workers	314	:	309	:	289	254	285	292	257	Exploitations ayant 10 ouvriers permanents ou plus
Free accomodation and meals	-	-	-	-	-	-	-	-	-	Logés et nourris
Free accomodation only	-	-	:	:	-	-	:	:	:	Logés seulement
Free meals only	-	-	-	-	-	-	-	-	-	Nourris seulement
No free accomodation or meals	314	:	308	:	289	254	285	292	257	Ni logés ni nourris
All farms	268	285	292	261	273	252	271	274	254	Ensemble des exploitations
Free accomodation and meals	241	:	:	:	:	:	248	245	:	Logés et nourris
Free accomodation only	265	:	305	:	:	:	281	281	:	Logés seulement
Free meals only	252	:	:	:	:	:	258	257	:	Nourris seulement
No free accomodation or meals	270	285	293	257	273	252	271	275	253	Ni logés ni nourris

BELGIQUE/BELGIE

II.4

Professional qualification

Qualification professionnelle

	Group I Groupe I (1)						Group II Groupe II (1)						Total		
	Total		Men Hommes		Women Femmes		Total		Men Hommes		Women Femmes		a	b	
	a	b	a	b	a	b	a	b	a	b	a	b			

Number of manual workers

Nombre d'ouvriers

Farms with :					:						:				Exploitations ayant :
- 1 or 2 workers	44	480	43	442	:	38	65	460	64	420	:	40	109	940	- 1 ou 2 ouvriers
- 3 to 9 workers	17	734	15	647	:	87	13	657	12	529	:	128	30	1391	- 3 à 9 ouvriers
- 10 workers or more	:	563	:	478	:	85	-	468	-	344	-	124	-	1031	- 10 ouvriers ou plus
General agriculture	32	255	32	246	:	:	47	239	47	233	:	:	79	494	Agriculture générale
Stock-keeping	21	140	18	127	:	13	18	154	18	132	:	22	39	294	Elevage
Specialized crops	:	1382	:	1194	:	188	13	1192	11	928	:	264	22	2574	Cultures spécialisées
Total	62	1777	59	1567	:	210	78	1585	76	1293	:	292	140	3362	Total

Average gross hourly earnings (national currency)

Gains horaires moyens bruts (monnaie nationale)

Farms with :					:						:				Exploitations ayant :
- 1 or 2 workers	272	265	270	267	:	245	245	247	244	248	:	238	256	256	- 1 ou 2 ouvriers
- 3 to 9 workers	304	284	306	287	:	263	261	258	258	260	:	248	285	271	- 3 à 9 ouvriers
- 10 workers or more	:	298	:	302	:	271	-	270	-	278	-	247	-	285	- 10 ouvriers ou plus
General agriculture	277	283	277	282	:	:	235	258	235	258	:	:	252	271	Agriculture générale
Stock-keeping	299	301	297	305	:	263	271	278	271	282	:	253	286	289	Elevage
Specialized crops	:	281	:	284	:	261	259	256	252	259	:	245	260	269	Cultures spécialisées
Total	282	283	281	286	:	263	247	258	246	261	:	246	263	271	Total

(1) cf. Methods and definitions

a = workers who received benefits in kind
(accommodation, meals, accomodation and meals)

b = workers who received no benefits in kind

(1) Voir "Méthodes et définitions"

a = ouvriers bénéficiant d'avantages en nature
(logés, nourris, logés et nourris)

b = ouvriers ne bénéficiant d'aucun avantage en nature

BELGIQUE/BELGIE

II.4a

Number of manual workers and average gross hourly earnings
by provision of benefits in kind, by sex and age group

	Men Hommes		:	Women Femmes		Total	
	a	b		a	b	a	b
Number of manual workers	Distribution des ouvriers						
Under 21 years	11	168	:	62	11	230	
21 to 29 years	28	1071	:	212	30	1283	
30 to 44 years	51	1006	:	165	53	1171	
45 to 54 years	22	356	:	49	23	405	
55 years and over	23	259	:	14	23	273	
Total	135	2860	:	502	140	3362	
Number of manual workers (%)	Nombre d'ouvriers (%)						
Under 21 years	8,1	5,9	:	12,4	7,9	6,8	
21 to 29 years	20,7	37,4	:	42,2	21,4	38,2	
30 to 44 years	37,8	35,2	:	32,9	37,9	34,8	
45 to 54 years	16,3	12,4	:	9,8	16,4	12,0	
55 years and over	17,0	9,1	:	2,8	16,4	8,1	
Total	100	100	:	100	100	100	

a = workers who received benefits in kind
(accommodation, meals, accomodation and meals)

b = workers who received benefits in kind

Distribution des ouvriers et gain horaire moyen brut selon
l'existence ou non d'avantages en nature, le sexe et le groupe d'âge

Men Hommes		:	Women Femmes		Total		
			a	b	a	b	
Average gross hourly earnings (BFR)				Gains horaires moyens bruts (BFR)			
264,29	254,42	:	238,99	264,29	250,26	Moins de 21 ans	
253,65	267,67	:	253,43	256,06	265,32	21 à 29 ans	
259,99	280,52	:	251,37	262,53	276,41	30 à 44 ans	
257,47	280,85	:	267,64	258,78	279,26	45 à 54 ans	
274,19	284,36	:	282,11	274,19	284,25	55 ans et plus	
		:					
261,04	274,56	:	253,16	262,58	271,37	Total	
Indices of average gross hourly earnings				Indices du gain horaire moyen brut			
101,2	92,7	:	94,4	100,7	92,2	Moins de 21 ans	
97,2	97,5	:	100,1	97,5	97,8	21 à 29 ans	
99,6	102,2	:	99,3	100,0	101,9	30 à 44 ans	
98,6	102,3	:	105,7	98,6	102,9	45 à 54 ans	
105,0	103,6	:	111,4	104,4	104,7	55 ans et plus	
		:					
100	100	:	100	100	100	Total	

a = ouvriers bénéficiant d'avantages en nature
(logés, nourris, logés et nourris)

b = ouvriers ne bénéficiant d'aucun avantage en nature

DANMARK
II.5

Number of manual workers

Nombre d'ouvriers

	Nature of work		Genre d'activité				Ensemble des ouvriers			
	General agriculture Agriculture générale		Stock-keeping Elevage		Specialized crops Cultures spécialisées		All workers			
	Men Hommes	Women Femmes	Men Hommes	Women Femmes	Men Hommes	Women Femmes	Total	Men Hommes	Women Femmes	
Farms with 1 or 2 permanent workers	3248	86	1643	153	291	186	5608	5182	426	Exploitations ayant 1 ou 2 ouvriers permanents
Free accomodation and meals	847	33	462	36	:	:	1381	1312	69	Logés et nourris
Free accomodation only	442	:	356	28	:	:	844	806	38	Logés seulement
Free meals only	311	:	140	19	:	:	480	455	25	Nourris seulement
No free accomodation or meals	1647	38	685	70	276	186	2902	2608	294	Ni logés ni nourris
Farms with 3 to 9 permanent workers	1655	48	607	69	954	737	4070	3216	854	Exploitations ayant 3 à 9 ouvriers permanents
Free accomodation and meals	145	:	105	:	:	:	272	255	17	Logés et nourris
Free accomodation only	478	12	211	15	17	:	736	707	29	Logés seulement
Free meals only	44	:	19	:	:	:	69	64	:	Nourris seulement
No free accomodation or meals	987	30	272	39	931	735	2994	2190	804	Ni logés ni nourris
Farms with 10 and more permanent workers	183	24	89	:	871	1098	2273	1143	1129	Exploitations ayant 10 ouvriers permanents ou plus
Free accomodation and meals	:	:	:	:	-	-	11	:	:	Logés et nourris
Free accomodation only	33	:	25	:	21	:	80	79	:	Logés seulement
Free meals only	-	-	-	-	-	-	-	-	-	Nourris seulement
No free accomodation or meals	142	24	62	:	850	1098	2182	1054	1127	Ni logés ni nourris
All farms	5086	158	2339	230	2116	2022	11951	9541	2409	Ensemble des exploitations
Free accomodation and meals	1001	39	569	47	:	:	1665	1578	87	Logés et nourris
Free accomodation only	954	22	592	45	46	:	1660	1592	68	Logés seulement
Free meals only	356	:	159	24	:	:	549	520	29	Nourris seulement
No free accomodation or meals	2775	91	1019	115	2057	2020	8077	5852	2226	Ni logés ni nourris

DANMARK

II.6

Average number of hours paid per month

Nombre moyen d'heures rémunérées par mois

	Nature of work / Genre d'activité						Ensemble des ouvriers / All workers			
	General agriculture / Agriculture générale		Stock-keeping / Elevage		Specialized crops / Cultures spécialisées		Total	Men / Hommes	Women / Femmes	
	Men / Hommes	Women / Femmes	Men / Hommes	Women / Femmes	Men / Hommes	Women / Femmes				
Farms with 1 or 2 permanent workers	174	162	177	163	161	152	173	175	158	Exploitations ayant 1 ou 2 ouvriers permanents
Free accomodation and meals	180	170	182	174	:	:	180	181	172	Logés et nourris
Free accomodation only	178	:	179	168	:	:	178	178	164	Logés seulement
Free meals only	174	:	175	170	:	:	174	174	174	Nourris seulement
No free accomodation or meals	171	154	173	154	161	152	169	170	153	Ni logés ni nourris
Farms with 3 to 9 permanent workers	177	157	173	161	160	145	166	171	147	Exploitations ayant 3 à 9 ouvriers permanents
Free accomodation and meals	182	:	176	:	:	:	180	180	174	Logés et nourris
Free accomodation only	179	152	173	154	162	:	176	176	154	Logés seulement
Free meals only	176	:	174	:	:	:	174	176	:	Nourris seulement
No free accomodation or meals	175	152	172	163	160	145	162	168	146	Ni logés ni nourris
Farms with 10 and more permanent workers	178	161	167	:	157	144	153	161	145	Exploitations ayant 10 ouvriers permanents ou plus
Free accomodation and meals	:	:	:	:	-	-	187	:	:	Logés et nourris
Free accomodation only	180	:	177	:	149	:	171	171	:	Logés seulement
Free meals only	-	-	-	-	-	-	-	-	-	Nourris seulement
No free accomodation or meals	177	161	162	:	158	144	152	161	145	Ni logés ni nourris
All farms	175	161	176	163	159	145	167	172	148	Ensemble des exploitations
Free accomodation and meals	180	173	181	173	:	:	180	180	173	Logés et nourris
Free accomodation only	178	153	177	164	156	:	177	177	160	Logés seulement
Free meals only	174	:	175	167	:	:	174	174	172	Nourris seulement
No free accomodation or meals	173	156	172	158	159	145	162	168	146	Ni logés ni nourris

DANMARK

II.7

Average gross hourly earnings (DKR)

Gains horaires moyens bruts (DKR)

	Nature of work / Genre d'activité						Ensemble des ouvriers / All workers			
	General agriculture / Agriculture générale		Stock-keeping / Elevage		Specialized crops / Cultures spécialisées		Total	Men / Hommes	Women / Femmes	
	Men / Hommes	Women / Femmes	Men / Hommes	Women / Femmes	Men / Hommes	Women / Femmes				
Farms with 1 or 2 permanent workers	74.73	63.69	81.00	71.04	83.56	79.18	76.90	77.21	73.12	Exploitations ayant 1 ou 2 ouvriers permanents
Free accomodation and meals	65.26	56.51	73.29	62.43	:	:	67.66	68.08	59.62	Logés et nourris
Free accomodation only	78.76	:	80.78	70.67	:	:	79.24	79.68	69.87	Logés seulement
Free meals only	69.60	:	79.46	68.89	:	:	72.28	72.69	64.76	Nourris seulement
No free accomodation or meals	79.49	70.85	86.62	76.24	83.96	79.18	81.39	81.84	77.41	Ni logés ni nourris
Farms with 3 to 9 permanent workers	83.70	73.57	86.82	77.28	85.54	80.00	83.70	84.84	79.42	Exploitations ayant 3 à 9 ouvriers permanents
Free accomodation and meals	71.89	:	76.31	:	:	:	73.23	73.45	69.86	Logés et nourris
Free accomodation only	85.64	72.40	88.75	68.53	80.63	:	85.84	86.45	70.84	Logés seulement
Free meals only	78.02	:	90.94	:	:	:	82.26	81.79	:	Nourris seulement
No free accomodation or meals	84.76	77.57	89.09	78.87	85.78	80.03	84.16	85.73	79.88	Ni logés ni nourris
Farms with 10 and more permanent workers	85.44	77.29	91.29	:	90.81	80.53	85.26	89.99	80.49	Exploitations ayant 10 ouvriers permanents ou plus
Free accomodation and meals	:	:	:	:	-	-	79.91	:	:	Logés et nourris
Free accomodation only	85.76	:	89.45	:	105.71	:	91.85	92.14	:	Logés seulement
Free meals only	-	-	-	-	-	-	-	-	-	Nourris seulement
No free accomodation or meals	85.59	77.29	92.35	:	90.45	80.53	85.05	89.91	80.51	Ni logés ni nourris
All farms	78.03	68.75	82.90	73.34	87.44	80.22	80.81	81.31	78.81	Ensemble des exploitations
Free accomodation and meals	66.36	56.45	73.88	66.12	:	:	68.65	69.04	61.68	Logés et nourris
Free accomodation only	82.46	70.25	83.99	69.91	91.99	:	82.77	83.30	70.28	Logés seulement
Free meals only	70.65	:	80.83	72.50	:	:	73.53	73.82	68.28	Nourris seulement
No free accomodation or meals	81.67	74.71	87.63	77.83	87.47	80.23	83.41	84.75	79.88	Ni logés ni nourris

DANMARK
II.8

Professional qualification

Qualification professionnelle

	Group I Groupe I (1)						Group II Groupe II (1)						Total		
	Total		Men Hommes		Women Femmes		Total		Men Hommes		Women Femmes		a	b	
	a	b	a	b	a	b	a	b	a	b	a	b			

Number of manual workers

Nombre d'ouvriers

Farms with :																Exploitations ayant :
- 1 or 2 workers	2205	2378	2119	2191	87	187	500	524	456	417	45	107	2705	2902	- 1 ou 2 ouvriers	
- 3 to 9 workers	926	2274	890	1754	36	520	150	720	136	435	14	284	1076	2994	- 3 à 9 ouvriers	
- 10 workers or more	67	1464	65	785	:	679	24	717	24	269	:	448	91	2181	- 10 ouvriers ou plus	
General agriculture	1955	2356	1915	2307	40	49	422	510	396	468	27	42	2377	2866	Agriculture générale	
Stock-keeping	1196	946	1113	867	83	80	239	187	207	153	32	35	1435	1133	Élevage	
Specialized crops	47	2814	45	1557	:	1257	13	1263	13	500	:	762	60	4077	Cultures spécialisées	
Total	3198	6117	3074	4731	125	1386	675	1961	616	1121	59	840	3873	8078	Total	

Average gross hourly earnings (national currency)

Gains horaires moyens bruts (monnaie nationale)

Farms with :																Exploitations ayant :
- 1 or 2 workers	74.3	83.0	74.5	83.3	69.0	78.9	62.5	74.1	63.5	73.9	53.0	74.9	72.1	81.4	- 1 ou 2 ouvriers	
- 3 to 9 workers	84.1	86.0	84.6	87.4	72.0	81.3	72.1	78.4	72.1	79.2	72.1	77.2	82.4	84.2	- 3 à 9 ouvriers	
- 10 workers or more	96.5	88.1	97.5	92.7	:	82.7	73.0	78.9	73.0	81.7	:	77.3	90.4	85.1	- 10 ouvriers ou plus	
General agriculture	75.56	82.84	75.76	82.99	65.98	75.6	62.81	75.06	63.52	75.18	52.35	73.68	73.30	81.45	Agriculture générale	
Stock-keeping	80.42	88.41	81.08	89.25	71.64	79.39	68.43	77.67	69.46	78.45	61.80	74.26	78.42	86.64	Élevage	
Specialized crops	89.15	86.34	89.98	89.81	:	82.03	74.15	78.41	74.15	80.17	:	77.25	85.88	83.88	Cultures spécialisées	
Total	77.58	85.31	77.89	86.38	69.83	81.65	65.03	77.46	65.74	77.86	57.54	76.94	75.39	83.41	Total	

(1) cf. Methods and definitions

a = workers who received benefits in kind
(accommodation, meals, accomodation and meals)

b = workers who received no benefits in kind

(1) Voir "Méthodes et définitions"

a = ouvriers bénéficiant d'avantages en nature
(logés, nourris, logés et nourris)

b = ouvriers ne bénéficiant d'aucun avantage en nature

DANMARK

II.8a

Number of manual workers and average gross hourly earnings by provision of benefits in kind, by sex and age group

	Men		Women		Total	
	Hommes		Femmes			
	a	b	a	b	a	b
Number of manual workers	Distribution des ouvriers					
Under 21 years	400	392	20	105	420	497
21 to 29 years	2100	2581	115	891	2214	3472
30 to 44 years	711	1734	27	717	738	2450
45 to 54 years	247	654	15	372	263	1026
55 years and over	231	491	:	140	238	631
Total	3690	5852	184	2226	3873	8077
Number of manual workers (%)	Nombre d'ouvriers (%)					
Under 21 years	10,8	6,7	10,9	4,7	10,8	6,2
21 to 29 years	56,9	44,1	62,5	40,0	57,2	43,0
30 to 44 years	19,3	29,6	14,7	32,2	19,1	30,3
45 to 54 years	6,7	11,2	8,2	16,7	6,8	12,7
55 years and over	6,3	8,4	:	6,3	6,1	7,8
Total	100	100	100	100	100	100

a = workers who received benefits in kind
(accomodation, meals, accomadation and meals)
b = workers who received benefits in kind

Distribution des ouvriers et gain horaire moyen brut selon l'existence ou non d'avantages en nature, le sexe et le groupe d'âge

	Men		Women		Total		
	Hommes		Femmes				
	a	b	a	b	a	b	
Average gross hourly earnings (DKR)	Gains horaires moyens bruts (DKR)						
61,7	68,61	50,19	74,12	61,16	69,78	Moins de 21 ans	
76,1	83,73	68,75	79,49	75,72	82,64	21 à 29 ans	
81,68	89,28	68,74	80,81	81,21	86,8	30 à 44 ans	
80,8	87,48	61,21	80,72	79,64	85,03	45 à 54 ans	
75,11	83,35	:	79,58	74,75	82,51	55 ans et plus	
75,87	84,75	65,89	79,88	75,39	83,41	Total	
Indices of average gross hourly earnings	Indices du gain horaire moyen brut						
81,3	81,0	76,2	92,8	81,1	83,7	Moins de 21 ans	
100,3	98,8	104,3	99,5	100,4	99,1	21 à 29 ans	
107,7	105,3	104,3	101,2	107,7	104,1	30 à 44 ans	
106,5	103,2	92,9	101,1	105,6	101,9	45 à 54 ans	
99,0	98,3	:	99,6	99,2	98,9	55 ans et plus	
100	100	100	100	100	100	Total	

a = ouvriers bénéficiant d'avantages en nature
(logés, nourris, logés et nourris)
b = ouvriers ne bénéficiant d'aucun avantage en nature

BR DEUTSCHLAND

II.9

Number of manual workers

Nombre d'ouvriers

	Nature of work / Genre d'activité						Ensemble des ouvriers / All workers			
	General agriculture / Agriculture générale		Stock-keeping / Elevage		Specialized crops / Cultures spécialisées		Total	Men / Hommes	Women / Femmes	
	Men / Hommes	Women / Femmes	Men / Hommes	Women / Femmes	Men / Hommes	Women / Femmes				
Farms with 1 or 2 permanent workers	-	-	-	-	-	-	4598	4314	283	Exploitations ayant 1 ou 2 ouvriers permanents
Free accomodation and meals	-	-	-	-	-	-	-	-	-	Logés et nourris
Free accomodation only	-	-	-	-	-	-	-	-	-	Logés seulement
Free meals only	-	-	-	-	-	-	-	-	-	Nourris seulement
No free accomodation or meals	-	-	-	-	-	-	-	-	-	Ni logés ni nourris
Farms with 3 to 9 permanent workers	-	-	-	-	-	-	7256	5751	1505	Exploitations ayant 3 à 9 ouvriers permanents
Free accomodation and meals	-	-	-	-	-	-	-	-	-	Logés et nourris
Free accomodation only	-	-	-	-	-	-	-	-	-	Logés seulement
Free meals only	-	-	-	-	-	-	-	-	-	Nourris seulement
No free accomodation or meals	-	-	-	-	-	-	-	-	-	Ni logés ni nourris
Farms with 10 and more permanent workers	-	-	-	-	-	-	7419	5155	2264	Exploitations ayant 10 ouvriers permanents ou plus
Free accomodation and meals	-	-	-	-	-	-	-	-	-	Logés et nourris
Free accomodation only	-	-	-	-	-	-	-	-	-	Logés seulement
Free meals only	-	-	-	-	-	-	-	-	-	Nourris seulement
No free accomodation or meals	-	-	-	-	-	-	-	-	-	Ni logés ni nourris
All farms	4479	150	1223	137	9520	3765	19274	15221	4053	Ensemble des exploitations
Free accomodation and meals	-	-	-	-	-	-	-	-	-	Logés et nourris
Free accomodation only	-	-	-	-	-	-	-	-	-	Logés seulement
Free meals only	-	-	-	-	-	-	-	-	-	Nourris seulement
No free accomodation or meals	-	-	-	-	-	-	-	-	-	Ni logés ni nourris

BR DEUTSCHLAND

II.10

Average number of hours paid per month

Nombre moyen d'heures rémunérées par mois

	Nature of work Genre d'activité						Ensemble des ouvriers			
	General agriculture Agriculture générale		Stock-keeping Elevage		Specialized crops Cultures spécialisées		All workers			
	Men Hommes	Women Femmes	Men Hommes	Women Femmes	Men Hommes	Women Femmes	Total	Men Hommes	Women Femmes	
Farms with 1 or 2 permanent workers	-	-	-	-	-	-	-	-	-	Exploitations ayant 1 ou 2 ouvriers permanents
Free accomodation and meals	-	-	-	-	-	-	-	-	-	Logés et nourris
Free accomodation only	-	-	-	-	-	-	-	-	-	Logés seulement
Free meals only	-	-	-	-	-	-	-	-	-	Nourris seulement
No free accomodation or meals	-	-	-	-	-	-	-	-	-	Ni logés ni nourris
Farms with 3 to 9 permanent workers	-	-	-	-	-	-	-	-	-	Exploitations ayant 3 à 9 ouvriers permanents
Free accomodation and meals	-	-	-	-	-	-	-	-	-	Logés et nourris
Free accomodation only	-	-	-	-	-	-	-	-	-	Logés seulement
Free meals only	-	-	-	-	-	-	-	-	-	Nourris seulement
No free accomodation or meals	-	-	-	-	-	-	-	-	-	Ni logés ni nourris
Farms with 10 and more permanent workers	-	-	-	-	-	-	-	-	-	Exploitations ayant 10 ouvriers permanents ou plus
Free accomodation and meals	-	-	-	-	-	-	-	-	-	Logés et nourris
Free accomodation only	-	-	-	-	-	-	-	-	-	Logés seulement
Free meals only	-	-	-	-	-	-	-	-	-	Nourris seulement
No free accomodation or meals	-	-	-	-	-	-	-	-	-	Ni logés ni nourris
All farms	192	168	188	184	175	171	180	182	171	Ensemble des exploitations
Free accomodation and meals	-	-	-	-	-	-	-	-	-	Logés et nourris
Free accomodation only	-	-	-	-	-	-	-	-	-	Logés seulement
Free meals only	-	-	-	-	-	-	-	-	-	Nourris seulement
No free accomodation or meals	-	-	-	-	-	-	-	-	-	Ni logés ni nourris

BR DEUTSCHLAND
II.11

Average gross hourly earnings (DM)

Gains horaires moyens bruts (DM)

	Nature of work / Genre d'activité						Ensemble des ouvriers / All workers			
	General agriculture / Agriculture générale		Stock-keeping / Elevage		Specialized crops / Cultures spécialisées		Total	Men / Hommes	Women / Femmes	
	Men / Hommes	Women / Femmes	Men / Hommes	Women / Femmes	Men / Hommes	Women / Femmes				
Farms with 1 or 2 permanent workers	-	-	-	-	-	-	15.72	15.85	13.50	Exploitations ayant 1 ou 2 ouvriers permanents
Free accomodation and meals	-	-	-	-	-	-	-	-	-	Logés et nourris
Free accomodation only	-	-	-	-	-	-	-	-	-	Logés seulement
Free meals only	-	-	-	-	-	-	-	-	-	Nourris seulement
No free accomodation or meals	-	-	-	-	-	-	-	-	-	Ni logés ni nourris
Farms with 3 to 9 permanent workers	-	-	-	-	-	-	16.16	16.70	14.01	Exploitations ayant 3 à 9 ouvriers permanents
Free accomodation and meals	-	-	-	-	-	-	-	-	-	Logés et nourris
Free accomodation only	-	-	-	-	-	-	-	-	-	Logés seulement
Free meals only	-	-	-	-	-	-	-	-	-	Nourris seulement
No free accomodation or meals	-	-	-	-	-	-	-	-	-	Ni logés ni nourris
Farms with 10 and more permanent workers	-	-	-	-	-	-	16.48	17.41	14.28	Exploitations ayant 10 ouvriers permanents ou plus
Free accomodation and meals	-	-	-	-	-	-	-	-	-	Logés et nourris
Free accomodation only	-	-	-	-	-	-	-	-	-	Logés seulement
Free meals only	-	-	-	-	-	-	-	-	-	Nourris seulement
No free accomodation or meals	-	-	-	-	-	-	-	-	-	Ni logés ni nourris
All farms	16.40	13.66	16.31	13.53	16.89	14.17	16.17	16.69	14.13	Ensemble des exploitations
Free accomodation and meals	-	-	-	-	-	-	-	-	-	Logés et nourris
Free accomodation only	-	-	-	-	-	-	-	-	-	Logés seulement
Free meals only	-	-	-	-	-	-	-	-	-	Nourris seulement
No free accomodation or meals	-	-	-	-	-	-	-	-	-	Ni logés ni nourris

BR DEUTSCHLAND
II.12

Professional qualification

Qualification professionnelle

	Group I Groupe I (1)			Group II Groupe II (1)			Total	
	Total	Men Hommes	Women Femmes	Total	Men Hommes	Women Femmes		

Number of manual workers

Nombre d'ouvriers

Farms with :									Exploitations ayant :
- 1 or 2 workers	3955	3781	175	643	533	110	4598	- 1 ou 2 ouvriers	
- 3 to 9 workers	5439	4400	1039	1817	1351	465	7256	- 3 à 9 ouvriers	
- 10 workers or more	4693	3460	1233	2726	1695	1031	7419	- 10 ouvriers ou plus	
General agriculture	993	902	91	367	321	46	1360	Agriculture générale	
Stock-keeping	8940	6642	2298	4345	2878	1467	13285	Élevage	
Specialized crops	14088	11641	2446	5186	3579	1606	19274	Cultures spécialisées	
Total	14088	11641	2446	5186	3579	1606	19274	Total	

Average gross hourly earnings (national currency)

Gains horaires moyens bruts (monnaie nationale)

Farms with :									Exploitations ayant :
- 1 or 2 workers	16.16	-	14.31	12.88	13.01	12.21	15.72	- 1 ou 2 ouvriers	
- 3 to 9 workers	16.75	17.26	14.49	14.34	14.82	12.93	16.16	- 3 à 9 ouvriers	
- 10 workers or more	17.42	18,10	15.46	14.89	16.04	12,90	16.48	- 10 ouvriers ou plus	
General agriculture	16.64	16.65	15.68	13.37	13.58	12.47	16.32	Agriculture générale	
Stock-keeping	16.84	17.08	14.47	13.82	14.12	11.51	16.05	Élevage	
Specialized crops	16.88	17.52	14.97	14.63	15.46	12.93	16.13	Cultures spécialisées	
Total	16,80	17.16	14.96	14.45	15.13	12.86	16.17	Total	

(1) cf. Methods and definitions

(1) Voir "Méthodes et définitions"

BR DEUTSCHLAND
II.12a

Number of manual workers and average gross hourly earnings
by provision of benefits in kind, by sex and age group

	Men Hommes	Women Femmes	Total
Number of manual workers	Distribution des ouvriers		
Under 21 years	514	399	913
21 to 29 years	4623	2100	6723
30 to 44 years	4385	700	5085
45 to 54 years	2827	517	3344
55 years and over	2872	336	3208
Total	15221	4053	19274
Number of manual workers (%)	Nombre d'ouvriers (%)		
Under 21 years	3,4	9,8	4,7
21 to 29 years	30,4	51,8	34,9
30 to 44 years	28,8	17,3	26,4
45 to 54 years	18,6	12,8	17,3
55 years and over	18,9	8,3	16,6
Total	100	100	100

Distribution des ouvriers et gain horaire moyen brut selon
l'existence ou non d'avantages en nature, le sexe et le groupe d'âge

Men Hommes	Women Femmes	Total	
Average gross hourly earnings (DM)		Gains horaires moyens bruts (DM)	
14,38	13,01	13,78	Moins de 21 ans
15,85	14,51	15,45	21 à 29 ans
17,31	14,03	16,88	30 à 44 ans
17,20	13,96	16,72	45 à 54 ans
16,92	13,53	16,59	55 ans et plus
16,69	14,13	16,17	Total
Indices of average gross hourly earnings		Indices du gain horaire moyen brut	
86,2	92,1	85,2	Moins de 21 ans
95,0	102,7	95,5	21 à 29 ans
103,7	99,3	104,4	30 à 44 ans
103,1	98,8	103,4	45 à 54 ans
101,4	95,8	102,6	55 ans et plus
100	100	100	Total

ESPAÑA
II.13

Number of manual workers

Nombre d'ouvriers

	Nature of work / Genre d'activité						Ensemble des ouvriers / All workers			
	General agriculture / Agriculture générale		Stock-keeping / Elevage		Specialized crops / Cultures spécialisées		Total	Men / Hommes	Women / Femmes	
	Men / Hommes	Women / Femmes	Men / Hommes	Women / Femmes	Men / Hommes	Women / Femmes				
Farms with 1 or 2 permanent workers	6226	154	7468	167	18968	341	33324	32662	662	Exploitations ayant 1 ou 2 ouvriers permanents
Free accommodation and meals	481	23	391	:	72	:	967	944	23	Logés et nourris
Free accommodation only	1581	81	2050	59	2390	98	6260	6021	239	Logés seulement
Free meals only	196	27	195	:	116	28	562	507	55	Nourris seulement
No free accommodation or meals	3968	24	4832	108	16390	214	25535	25190	345	Ni logés ni nourris
Farms with 3 to 9 permanent workers	6156	244	7799	479	17515	840	33034	31471	1563	Exploitations ayant 3 à 9 ouvriers permanents
Free accommodation and meals	183	25	242	:	176	:	637	601	36	Logés et nourris
Free accommodation only	1133	43	1371	56	1275	52	3931	3780	151	Logés seulement
Free meals only	43	:	17	:	86	:	150	146	:	Nourris seulement
No free accommodation or meals	4796	174	6170	422	15978	775	28316	26944	1372	Ni logés ni nourris
Farms with 10 and more permanent workers	2014	84	3028	275	8035	1438	14873	13077	1796	Exploitations ayant 10 ouvriers permanents ou plus
Free accommodation and meals	:	:	:	:	:	:	:	:	:	Logés et nourris
Free accommodation only	215	20	356	15	268	:	883	838	45	Logés seulement
Free meals only	:	:	:	:	:	:	:	:	:	Nourris seulement
No free accommodation or meals	1797	61	2673	259	7767	1428	13985	12237	1748	Ni logés ni nourris
All farms	14396	481	18296	921	44518	2618	81230	77210	4020	Ensemble des exploitations
Free accommodation and meals	666	48	633	:	248	:	1605	1546	59	Logés et nourris
Free accommodation only	2929	144	3777	130	3933	160	11073	10639	434	Logés seulement
Free meals only	240	31	212	:	203	31	716	654	62	Nourris seulement
No free accommodation or meals	10561	258	13674	789	40135	2418	67836	64371	3465	Ni logés ni nourris

ESPAÑA

II.14

Average number of hours paid per month

Nombre moyen d'heures rémunérées par mois

	Nature of work / Genre d'activité						Ensemble des ouvriers			
	General agriculture / Agriculture générale		Stock-keeping / Elevage		Specialized crops / Cultures spécialisées		All workers			
	Men / Hommes	Women / Femmes	Men / Hommes	Women / Femmes	Men / Hommes	Women / Femmes	Total	Men / Hommes	Women / Femmes	
Farms with 1 or 2 permanent workers	180	180	183	217	171	172	175	175	185	Exploitations ayant 1 ou 2 ouvriers permanents
Free accomodation and meals	178	179	202	:	180	:	188	188	179	Logés et nourris
Free accomodation only	178	186	180	220	173	179	177	176	192	Logés seulement
Free meals only	202	176	177	:	173	128	182	186	151	Nourris seulement
No free accomodation or meals	180	163	183	216	170	174	174	174	186	Ni logés ni nourris
Farms with 3 to 9 permanent workers	180	198	176	181	171	171	174	174	178	Exploitations ayant 3 à 9 ouvriers permanents
Free accomodation and meals	196	207	177	:	230	:	198	198	201	Logés et nourris
Free accomodation only	174	189	174	163	171	184	173	173	178	Logés seulement
Free meals only	178	:	185	:	161	:	170	168	:	Nourris seulement
No free accomodation or meals	181	199	177	183	171	169	174	174	177	Ni logés ni nourris
Farms with 10 and more permanent workers	173	164	178	173	170	161	171	172	163	Exploitations ayant 10 ouvriers permanents ou plus
Free accomodation and meals	:	:	:	:	:	:	:	:	:	Logés et nourris
Free accomodation only	174	167	172	165	170	:	172	172	167	Logés seulement
Free meals only	:	:	:	:	:	:	:	:	:	Nourris seulement
No free accomodation or meals	173	163	179	174	170	161	171	172	163	Ni logés ni nourris
All farms	179	186	179	185	171	165	174	174	172	Ensemble des exploitations
Free accomodation and meals	183	193	192	:	216	:	192	192	193	Logés et nourris
Free accomodation only	176	184	176	190	172	180	175	175	184	Logés seulement
Free meals only	197	175	178	:	167	138	180	182	157	Nourris seulement
No free accomodation or meals	179	187	179	185	170	165	174	174	171	Ni logés ni nourris

ESPAÑA

II.15

Average gross hourly earnings (PTA)

Gains horaires moyens bruts (PTA)

	Nature of work / Genre d'activité						Ensemble des ouvriers / All workers			
	General agriculture / Agriculture générale		Stock-keeping / Elevage		Specialized crops / Cultures spécialisées		Total	Men / Hommes	Women / Femmes	
	Men / Hommes	Women / Femmes	Men / Hommes	Women / Femmes	Men / Hommes	Women / Femmes				
Farms with 1 or 2 permanent workers	544	435	560	491	552	440	550	552	452	Exploitations ayant 1 ou 2 ouvriers permanents
Free accomodation and meals	548	462	635	:	543	:	581	584	462	Logés et nourris
Free accomodation only	575	410	600	351	600	390	586	594	387	Logés seulement
Free meals only	597	403	579	:	520	526	562	572	466	Nourris seulement
No free accomodation or meals	528	531	537	567	545	452	540	541	494	Ni logés ni nourris
Farms with 3 to 9 permanent workers	556	447	600	464	545	478	556	561	469	Exploitations ayant 3 à 9 ouvriers permanents
Free accomodation and meals	620	513	671	:	622	:	634	641	517	Logés et nourris
Free accomodation only	631	489	644	574	659	522	641	645	532	Logés seulement
Free meals only	533	:	613	:	610	:	582	587	:	Nourris seulement
No free accomodation or meals	536	427	587	450	535	475	543	547	461	Ni logés ni nourris
Farms with 10 and more permanent workers	625	780	675	733	633	497	630	641	546	Exploitations ayant 10 ouvriers permanents ou plus
Free accomodation and meals	:	:	:	:	:	:	:	:	:	Logés et nourris
Free accomodation only	737	672	723	644	680	:	709	713	632	Logés seulement
Free meals only	:	:	:	:	:	:	:	:	:	Nourris seulement
No free accomodation or meals	611	821	669	738	631	497	625	636	544	Ni logés ni nourris
All farms	560	501	596	549	564	483	567	571	501	Ensemble des exploitations
Free accomodation and meals	570	489	649	:	599	:	603	607	496	Logés et nourris
Free accomodation only	609	470	628	481	625	441	615	621	463	Logés seulement
Free meals only	586	433	582	:	558	511	567	576	472	Nourris seulement
No free accomodation or meals	546	529	585	561	558	486	559	562	506	Ni logés ni nourris

ESPAÑA
II.16

Professional qualification

Qualification professionnelle

	Group I Groupe I (1)						Group II Groupe II (1)						Total		
	Total		Men Hommes		Women Femmes		Total		Men Hommes		Women Femmes		a	b	
	a	b	a	b	a	b	a	b	a	b	a	b			

Number of manual workers

Nombre d'ouvriers

Farms with :																Exploitations ayant :
- 1 or 2 workers	3592	11263	3534	11183	59	80	6175	12294	5910	12036	265	258	9768	23556	- 1 ou 2 ouvriers	
- 3 to 9 workers	2068	11370	2064	11168	:	202	3702	15894	3503	14736	199	1158	5770	27264	- 3 à 9 ouvriers	
- 10 workers or more	398	4165	392	3993	:	173	1159	9150	1060	7632	99	1518	1557	13316	- 10 ouvriers ou plus	
General agriculture	1683	3923	1673	3895	11	28	2820	6450	2596	6232	224	219	4503	10373	Agriculture générale	
Stock-keeping	476	1859	446	1630	30	229	6058	10823	5896	10324	162	499	6534	12682	Élevage	
Specialized crops	3899	21015	3872	20818	27	197	2158	20065	1980	17848	177	2217	6056	41080	Cultures spécialisées	
Total	6058	26797	5990	26343	68	454	11036	37339	10472	34404	564	2934	17094	64136	Total	

Average gross hourly earnings (national currency)

Gains horaires moyens bruts (monnaie nationale)

Farms with :																Exploitations ayant :
- 1 or 2 workers	618	568	614	567	346	711	560	511	566	513	424	424	580	538	- 1 ou 2 ouvriers	
- 3 to 9 workers	668	591	668	591	:	574	605	506	609	511	527	441	628	541	- 3 à 9 ouvriers	
- 10 workers or more	760	680	759	675	:	801	637	600	639	618	613	512	668	625	- 10 ouvriers ou plus	
General agriculture	656	591	657	591	526	596	549	518	556	517	46	523	589	545	Agriculture générale	
Stock-keeping	730	691	754	695	380	668	606	564	608	567	551	505	615	583	Élevage	
Specialized crops	625	625	627	627	327	327	563	517	571	523	476	465	603	553	Cultures spécialisées	
Total	642	642	645	645	382	382	583	531	588	535	494	476	604	558	Total	

(1) cf. Methods and definitions

a = workers who received benefits in kind
(accommodation, meals, accomodation and meals)
b = workers who received no benefits in kind

(1) Voir "Méthodes et définitions"

a = ouvriers bénéficiant d'avantages en nature
(logés, nourris, logés et nourris)
b = ouvriers ne bénéficiant d'aucun avantage en nature

ESPAÑA

II.16a

Number of manual workers and average gross hourly earnings by provision of benefits in kind, by sex and age group

	Men		Women		Total	
	Hommes		Femmes			
	a	b	a	b	a	b
Number of manual workers	Distribution des ouvriers					
Under 21 years	45	439	:	106	49	545
21 to 29 years	1845	9541	104	1101	1948	10642
30 to 44 years	5180	17960	245	1040	5425	19000
45 to 54 years	4297	14862	180	688	4477	15550
55 years and over	4383	12667	98	326	4481	12993
Total	16462	60747	631	3388	17094	64136
Number of manual workers (%)	Nombre d'ouvriers (%)					
Under 21 years	0,3	0,7	:	3,1	0,3	0,8
21 to 29 years	11,2	15,7	16,5	32,5	11,4	16,6
30 to 44 years	31,5	29,6	38,8	30,7	31,7	29,6
45 to 54 years	26,1	24,5	28,5	20,3	26,2	24,2
55 years and over	26,6	20,9	15,5	9,6	26,2	20,3
Total	100	100	100	100	100	100

a = workers who received benefits in kind
(accommodation, meals, accommodation and meals)
b = workers who received benefits in kind

Distribution des ouvriers et gain horaire moyen brut selon l'existence ou non d'avantages en nature, le sexe et le groupe d'âge

	Men		Women		Total		
	Hommes		Femmes				
	a	b	a	b	a	b	
Average gross hourly earnings (PTA)	Gains horaires moyens bruts (PTA)						
611	475	:	422	597	465	Moins de 21 ans	
593	522	465	465	586	516	21 à 29 ans	
617	570	437	545	609	568	30 à 44 ans	
607	576	520	491	603	572	45 à 54 ans	
611	573	542	550	609	573	55 ans et plus	
609	561	482	504	604	558	Total	
Indices of average gross hourly earnings	Indices du gain horaire moyen brut						
100,3	84,7	:	83,7	98,8	83,3	Moins de 21 ans	
97,4	93,0	96,5	92,3	97,0	92,5	21 à 29 ans	
101,3	101,6	90,7	108,1	100,8	101,8	30 à 44 ans	
99,7	102,7	107,9	97,4	99,8	102,5	45 à 54 ans	
100,3	102,1	112,4	109,1	100,8	102,7	55 ans et plus	
100	100	100	100	100	100	Total	

a = ouvriers bénéficiant d'avantages en nature
(logés, nourris, logés et nourris)
b = ouvriers ne bénéficiant d'aucun avantage en nature

FRANCE
II.17

Number of manual workers

Nombre d'ouvriers

	Nature of work / Genre d'activité						Ensemble des ouvriers / All workers			
	General agriculture / Agriculture générale		Stock-keeping / Elevage		Specialized crops / Cultures spécialisées		Total	Men / Hommes	Women / Femmes	
	Men / Hommes	Women / Femmes	Men / Hommes	Women / Femmes	Men / Hommes	Women / Femmes				
Farms with 1 or 2 permanent workers	21096	481	2475	170	7798	959	32982	31370	1611	Exploitations ayant 1 ou 2 ouvriers permanents
Free accomodation and meals	1165	19	276	:	139	13	1612	1580	32	Logés et nourris
Free accomodation only	3428	19	492	24	1212	66	5243	5133	110	Logés seulement
Free meals only	1898	20	197	:	153	:	2270	2249	20	Nourris seulement
No free accomodation or meals	14604	422	1509	146	6293	880	23856	22407	1448	Ni logés ni nourris
Farms with 3 to 9 permanent workers	12481	1153	2281	318	13435	3048	32718	28198	4519	Exploitations ayant 3 à 9 ouvriers permanents
Free accomodation and meals	151	:	18	:	54	:	241	224	16	Logés et nourris
Free accomodation only	2653	140	361	31	1512	83	4782	4526	255	Logés seulement
Free meals only	692	78	78	:	148	29	1032	919	112	Nourris seulement
No free accomodation or meals	8984	925	1822	281	11720	2928	26662	22527	4135	Ni logés ni nourris
Farms with 10 and more permanent workers	7487	1039	2627	718	12298	5098	29269	22413	6856	Exploitations ayant 10 ouvriers permanents ou plus
Free accomodation and meals	44	:	17	:	27	:	100	89	:	Logés et nourris
Free accomodation only	823	39	215	36	1554	149	2818	2593	225	Logés seulement
Free meals only	524	13	44	11	129	42	765	698	67	Nourris seulement
No free accomodation or meals	6094	979	2349	668	10586	4905	25584	19031	6553	Ni logés ni nourris
All farms	41066	2673	7383	1207	33532	9106	94970	81982	12987	Ensemble des exploitations
Free accomodation and meals	1361	36	313	:	220	20	1954	1895	59	Logés et nourris
Free accomodation only	6904	199	1069	91	4279	300	12844	12253	590	Logés seulement
Free meals only	3115	112	319	16	431	72	4067	3866	200	Nourris seulement
No free accomodation or meals	29683	2326	5681	1096	28601	8713	76103	63966	12136	Ni logés ni nourris

FRANCE

II.18

Average number of hours paid per month

Nombre moyen d'heures rémunérées par mois

	Nature of work Genre d'activité						Ensemble des ouvriers All workers			
	General agriculture Agriculture générale		Stock-keeping Elevage		Specialized crops Cultures spécialisées		Total	Men Hommes	Women Femmes	
	Men Hommes	Women Femmes	Men Hommes	Women Femmes	Men Hommes	Women Femmes				
Farms with 1 or 2 permanent workers	184	171	178	171	177	180	182	182	176	Exploitations ayant 1 ou 2 ouvriers permanents
Free accomodation and meals	175	169	174	:	176	169	175	175	169	Logés et nourris
Free accomodation only	184	180	183	175	176	212	182	182	198	Logés seulement
Free meals only	179	169	176	:	180	:	179	179	169	Nourris seulement
No free accomodation or meals	186	171	178	171	177	177	182	183	175	Ni logés ni nourris
Farms with 3 to 9 permanent workers	190	175	178	171	183	178	185	186	177	Exploitations ayant 3 à 9 ouvriers permanents
Free accomodation and meals	179	:	168	:	182	:	178	178	169	Logés et nourris
Free accomodation only	190	170	177	167	184	176	186	187	171	Logés seulement
Free meals only	180	177	178	:	183	170	180	180	177	Nourris seulement
No free accomodation or meals	191	176	178	171	183	178	185	186	177	Ni logés ni nourris
Farms with 10 and more permanent workers	185	180	176	175	185	183	183	184	182	Exploitations ayant 10 ouvriers permanents ou plus
Free accomodation and meals	170	:	185	:	172	:	173	174	:	Logés et nourris
Free accomodation only	186	176	180	174	188	184	187	187	181	Logés seulement
Free meals only	191	170	189	169	183	187	189	189	180	Nourris seulement
No free accomodation or meals	184	180	176	175	184	183	183	183	182	Ni logés ni nourris
All farms	186	176	177	174	182	181	183	184	179	Ensemble des exploitations
Free accomodation and meals	175	169	174	:	177	169	175	175	169	Logés et nourris
Free accomodation only	186	172	181	172	184	188	185	185	180	Logés seulement
Free meals only	181	174	178	181	182	180	181	181	177	Nourris seulement
No free accomodation or meals	187	177	177	174	182	181	183	184	180	Ni logés ni nourris

FRANCE
II.19

Average gross hourly earnings (FF)

Gains horaires moyens bruts (FF)

	Nature of work Genre d'activité						Ensemble des ouvriers All workers			
	General agriculture Agriculture générale		Stock-keeping Elevage		Specialized crops Cultures spécialisées		Total	Men Hommes	Women Femmes	
	Men Hommes	Women Femmes	Men Hommes	Women Femmes	Men Hommes	Women Femmes				
Farms with 1 or 2 permanent workers	37.24	34.57	37.81	35.50	38.28	36.85	37.47	37.55	36.03	Exploitations ayant 1 ou 2 ouvriers permanents
Free accomodation and meals	28.69	25.92	30.80	:	32.93	37.00	29.45	29.43	30.42	Logés et nourris
Free accomodation only	37.28	35.17	37.63	33.51	37.48	33.40	37.29	37.36	33.74	Logés seulement
Free meals only	35.37	30.61	37.18	:	37.46	:	35.62	35.67	30.61	Nourris seulement
No free accomodation or meals	38.16	35.12	39.23	35.83	38.57	37.11	38.23	38.35	36.40	Ni logés ni nourris
Farms with 3 to 9 permanent workers	40.14	37.18	42.10	36.67	40.40	37.02	39.95	40.42	37.03	Exploitations ayant 3 à 9 ouvriers permanents
Free accomodation and meals	32.70	:	30.71	:	41.87	:	34.52	34.75	31.38	Logés et nourris
Free accomodation only	40.54	37.76	43.08	40.84	39.09	37.09	40.13	40.26	37.91	Logés seulement
Free meals only	37.14	33.30	37.15	:	41.41	39.05	37.52	37.83	34.97	Nourris seulement
No free accomodation or meals	40.38	37.51	42.24	36.20	40.55	37.00	40.07	40.62	37.06	Ni logés ni nourris
Farms with 10 and more permanent workers	45.82	38.31	42.48	37.49	43.43	37.79	42.64	44.11	37.84	Exploitations ayant 10 ouvriers permanents ou plus
Free accomodation and meals	26.42	:	29.86	:	28.70	:	26.29	27.80	:	Logés et nourris
Free accomodation only	45.65	40.29	42.74	32.57	42.20	37.70	42.86	43.34	37.32	Logés seulement
Free meals only	40.55	42.50	36.62	37.00	43.82	37.72	40.70	40.91	38.54	Nourris seulement
No free accomodation or meals	46.44	38.34	42.66	37.90	43.64	37.79	42.74	44.41	37.89	Ni logés ni nourris
All farms	39.69	37.15	40.80	36.99	41.02	37.43	39.92	40.33	37.33	Ensemble des exploitations
Free accomodation and meals	29.07	24.76	30.74	:	34.60	35.46	29.92	29.99	27.65	Logés et nourris
Free accomodation only	39.53	38.00	40.50	35.63	39.76	36.58	39.57	39.70	36.91	Logés seulement
Free meals only	36.64	33.88	37.09	37.00	40.73	38.26	37.06	37.13	35.71	Nourris seulement
No free accomodation or meals	40.53	37.42	41.61	37.18	41.26	37.46	40.39	40.95	37.43	Ni logés ni nourris

FRANCE
II.20

Professional qualification

Qualification professionnelle

	Group I Groupe I (1)						Group II Groupe II (1)						Total		
	Total		Men Hommes		Women Femmes		Total		Men Hommes		Women Femmes		a	b	
	a	b	a	b	a	b	a	b	a	b	a	b			

Number of manual workers

Nombre d'ouvriers

Farms with :																Exploitations ayant :
- 1 or 2 workers	3983	11568	3935	11200	48	368	5142	12287	5027	11207	115	1079	9125	23855	- 1 ou 2 ouvriers	
- 3 to 9 workers	2974	13381	2866	12133	107	1248	3081	13280	2804	10394	276	2886	6055	26661	- 3 à 9 ouvriers	
- 10 workers or more	1586	12160	1514	10423	72	1737	2097	13424	1867	8608	230	4816	3683	25584	- 10 ouvriers ou plus	
General agriculture	5999	17911	5952	17520	46	390	5729	14099	5429	12163	300	1936	11728	32010	Agriculture générale	
Stock-keeping	1345	4445	1265	3888	80	556	467	2332	436	1793	30	539	1812	6777	Elevage	
Specialized crops	1200	14754	1099	12347	101	2406	4124	22560	3832	16253	292	6306	5324	37314	Cultures spécialisées	
Total	8545	37110	8317	33756	227	3354	10321	38992	9698	30210	623	8782	18866	76102	Total	

Average gross hourly earnings (national currency)

Gains horaires moyens bruts (monnaie nationale)

Farms with :																Exploitations ayant :
- 1 or 2 workers	38.05	40.19	38.06	40.20	36.78	39.91	33.51	36.39	33.56	36.50	30.99	35.21	35.49	38.23	- 1 ou 2 ouvriers	
- 3 to 9 workers	42.24	42.02	42.32	42.31	40.06	39.16	36.78	38.10	36.91	38.64	35.49	36.15	39.46	40.07	- 3 à 9 ouvriers	
- 10 workers or more	45.19	46.82	45.66	47.86	35.33	40.61	39.52	39.04	39.80	40.24	37.19	36.90	41.96	42.74	- 10 ouvriers ou plus	
General agriculture	40.68	43.06	40.68	43.02	41.02	44.96	34.01	36.8	33.99	36.95	34.41	35.9	37.42	40.31	Agriculture générale	
Stock-keeping	39.03	42.53	39.24	43.06	35.62	38.79	34.6	37.79	34.66	38.48	33.77	35.52	37.89	40.9	Elevage	
Specialized crops	43.63	43.12	44.13	43.84	38.21	39.46	38.18	38.57	38.32	39.3	36.35	36.69	39.41	40.37	Cultures spécialisées	
Total	40.83	43.02	40.91	43.32	37.87	39.99	35.71	37.89	35.73	38.30	35.29	36.45	38.03	40.39	Total	

(1) cf. Methods and definitions

a = workers who received benefits in kind
(accommodation, meals, accomodation and meals)
b = workers who received no benefits in kind

(1) Voir "Méthodes et définitions"

a = ouvriers bénéficiant d'avantages en nature
(logés, nourris, logés et nourris)
b = ouvriers ne bénéficiant d'aucun avantage en nature

FRANCE
II.20a

Number of manual workers and average gross hourly earnings
by provision of benefits in kind, by sex and age group

	Men Hommes		Women Femmes		Total	
	a	b	a	b	a	b
Number of manual workers	Distribution des ouvriers					
Under 21 years	194	1584	35	452	230	2036
21 to 29 years	3965	18063	271	3789	4236	21853
30 to 44 years	6732	27623	292	4811	7024	32434
45 to 54 years	4163	10279	134	2059	4297	12338
55 years and over	2961	6416	117	1024	3078	7440
Total	18015	63966	850	12136	18866	76103
Number of manual workers (%)	Nombre d'ouvriers (%)					
Under 21 years	1,1	2,5	4,1	3,7	1,2	2,7
21 to 29 years	22,0	28,2	31,9	31,2	22,5	28,7
30 to 44 years	37,4	43,2	34,4	39,6	37,2	42,6
45 to 54 years	23,1	16,1	15,8	17,0	22,8	16,2
55 years and over	16,4	10,0	13,8	8,4	16,3	9,8
Total	100	100	100	100	100	100

a = workers who received benefits in kind
(accommodation, meals, accomodation and meals)

b = workers who received benefits in kind

Distribution des ouvriers et gain horaire moyen brut selon
l'existence ou non d'avantages en nature, le sexe et le groupe d'âge

	Men Hommes		Women Femmes		Total		
	a	b	a	b	a	b	
Average gross hourly earnings (FF)	Gains horaires moyens bruts (FF)						
33,88	35,26	31,78	33,81	33,55	34,94	Moins de 21 ans	
37,07	39,68	35,82	37,14	36,99	39,24	21 à 29 ans	
38,48	41,68	35,33	37,91	38,35	41,12	30 à 44 ans	
38,73	42,02	36,42	37,93	38,66	41,33	45 à 54 ans	
38,15	41,11	38,75	36,82	38,18	40,52	55 ans et plus	
38,12	40,95	35,98	37,43	38,03	40,39	Total	
Indices of average gross hourly earnings	Indices du gain horaire moyen brut						
88,9	86,1	88,3	90,3	88,2	86,5	Moins de 21 ans	
97,2	96,9	99,6	99,2	97,3	97,2	21 à 29 ans	
100,9	101,8	98,2	101,3	100,8	101,8	30 à 44 ans	
101,6	102,6	101,2	101,3	101,7	102,3	45 à 54 ans	
100,1	100,4	107,7	98,4	100,4	100,3	55 ans et plus	
100	100	100	100	100	100	Total	

a = ouvriers bénéficiant d'avantages en nature
(logés, nourris, logés et nourris)

b = ouvriers ne bénéficiant d'aucun avantage en nature

IRELAND

II.21

Number of manual workers

Nombre d'ouvriers

	Nature of work Genre d'activité						Ensemble des ouvriers All workers			
	General agriculture Agriculture générale		Stock-keeping Elevage		Specialized crops Cultures spécialisées		Total	Men Hommes	Women Femmes	
	Men Hommes	Women Femmes	Men Hommes	Women Femmes	Men Hommes	Women Femmes				
Farms with 1 or 2 permanent workers	1683	:	1049	41	115	20	2913	2846	66	Exploitations ayant 1 ou 2 ouvriers permanents
Free accomodation and meals	140	:	144	:	:	:	294	284	:	Logés et nourris
Free accomodation only	86	:	89	:	:	:	185	180	:	Logés seulement
Free meals only	553	:	288	12	16	:	868	856	12	Nourris seulement
No free accomodation or meals	903	:	528	14	95	20	1566	1526	40	Ni logés ni nourris
Farms with 3 to 9 permanent workers	639	40	929	62	279	57	2006	1847	159	Exploitations ayant 3 à 9 ouvriers permanents
Free accomodation and meals	29	:	62	:	:	:	97	91	:	Logés et nourris
Free accomodation only	88	:	191	35	11	:	327	290	37	Logés seulement
Free meals only	59	:	71	:	:	:	141	134	:	Nourris seulement
No free accomodation or meals	463	35	605	18	265	56	1441	1332	108	Ni logés ni nourris
Farms with 10 and more permanent workers	432	42	533	22	199	40	1269	1165	104	Exploitations ayant 10 ouvriers permanents ou plus
Free accomodation and meals	:	:	15	:	:	:	22	22	:	Logés et nourris
Free accomodation only	55	:	77	:	12	:	163	145	18	Logés seulement
Free meals only	23	:	18	:	:	:	43	41	:	Nourris seulement
No free accomodation or meals	348	30	424	15	185	40	1041	957	85	Ni logés ni nourris
All farms	2754	88	2511	125	593	117	6187	5858	329	Ensemble des exploitations
Free accomodation and meals	174	:	221	15	:	:	413	396	16	Logés et nourris
Free accomodation only	230	:	358	47	28	:	674	615	59	Logés seulement
Free meals only	636	:	376	17	19	:	1052	1031	21	Nourris seulement
No free accomodation or meals	1715	71	1556	46	544	115	4048	3815	233	Ni logés ni nourris

IRELAND

II.22

Average number of hours paid per month

Nombre moyen d'heures rémunérées par mois

	Nature of work / Genre d'activité						Ensemble des ouvriers / All workers			
	General agriculture / Agriculture générale		Stock-keeping / Elevage		Specialized crops / Cultures spécialisées		Total	Men / Hommes	Women / Femmes	
	Men / Hommes	Women / Femmes	Men / Hommes	Women / Femmes	Men / Hommes	Women / Femmes				
Farms with 1 or 2 permanent workers	182	:	185	191	168	171	182	182	179	Exploitations ayant 1 ou 2 ouvriers permanents
Free accomodation and meals	193	:	189	:	:	:	192	191	:	Logés et nourris
Free accomodation only	186	:	194	:	:	:	189	190	:	Logés seulement
Free meals only	184	:	184	203	165	:	184	184	203	Nourris seulement
No free accomodation or meals	178	:	182	177	169	171	179	179	167	Ni logés ni nourris
Farms with 3 to 9 permanent workers	188	155	183	167	177	171	182	184	165	Exploitations ayant 3 à 9 ouvriers permanents
Free accomodation and meals	185	:	186	:	:	:	185	185	:	Logés et nourris
Free accomodation only	200	:	185	169	170	:	187	189	169	Logés seulement
Free meals only	194	:	177	:	:	:	182	185	:	Nourris seulement
No free accomodation or meals	185	161	183	157	177	171	181	183	165	Ni logés ni nourris
Farms with 10 and more permanent workers	181	177	192	170	171	131	182	184	158	Exploitations ayant 10 ouvriers permanents ou plus
Free accomodation and meals	:	:	183	:	:	:	179	179	:	Logés et nourris
Free accomodation only	188	:	199	:	203	:	195	195	194	Logés seulement
Free meals only	201	:	195	:	:	:	197	198	:	Nourris seulement
No free accomodation or meals	178	168	191	163	169	131	180	182	150	Ni logés ni nourris
All farms	183	164	186	175	173	157	182	183	166	Ensemble des exploitations
Free accomodation and meals	191	:	188	200	:	:	189	189	196	Logés et nourris
Free accomodation only	192	:	190	171	185	:	189	191	176	Logés seulement
Free meals only	186	:	183	192	167	:	184	185	177	Nourris seulement
No free accomodation or meals	180	161	185	165	173	157	180	181	160	Ni logés ni nourris

IRELAND

II.23

Average gross hourly earnings (IRL)

Gains horaires moyens bruts (IRL)

	Nature of work / Genre d'activité						Ensemble des ouvriers / All workers			
	General agriculture / Agriculture générale		Stock-keeping / Elevage		Specialized crops / Cultures spécialisées		Total	Men / Hommes	Women / Femmes	
	Men / Hommes	Women / Femmes	Men / Hommes	Women / Femmes	Men / Hommes	Women / Femmes				
Farms with 1 or 2 permanent workers	3.39	:	3.61	3.18	3.49	3.43	3.47	3.48	3.26	Exploitations ayant 1 ou 2 ouvriers permanents
Free accomodation and meals	2.83	:	3.04	:	:	:	2.93	2.94	:	Logés et nourris
Free accomodation only	3.57	:	4.37	:	:	:	3.96	3.97	:	Logés seulement
Free meals only	3.40	:	3.34	3.25	3.41	:	3.37	3.38	3.25	Nourris seulement
No free accomodation or meals	3.46	:	3.80	3.12	3.50	3.43	3.57	3.58	3.29	Ni logés ni nourris
Farms with 3 to 9 permanent workers	3.72	3.57	4.23	3.69	3.78	3.68	3.96	3.99	3.66	Exploitations ayant 3 à 9 ouvriers permanents
Free accomodation and meals	3.09	:	3.71	:	:	:	3.55	3.51	:	Logés et nourris
Free accomodation only	4.44	:	4.59	3.83	3.93	:	4.44	4.52	3.81	Logés seulement
Free meals only	3.87	:	3.94	:	:	:	3.81	3.90	:	Nourris seulement
No free accomodation or meals	3.61	3.65	4.20	3.66	3.77	3.69	3.89	3.91	3.67	Ni logés ni nourris
Farms with 10 and more permanent workers	4.57	3.76	4.91	3.89	4.27	2.94	4.57	4.67	3.47	Exploitations ayant 10 ouvriers permanents ou plus
Free accomodation and meals	:	:	3.70	:	:	:	3.85	3.85	:	Logés et nourris
Free accomodation only	5.04	:	6.73	:	5.06	:	5.78	5.94	4.45	Logés seulement
Free meals only	4.14	:	3.59	:	:	:	3.84	3.90	:	Nourris seulement
No free accomodation or meals	4.53	3.52	4.67	3.76	4.21	2.94	4.43	4.53	3.29	Ni logés ni nourris
All farms	3.65	3.64	4.12	3.56	3.89	3.38	3.86	3.88	3.52	Ensemble des exploitations
Free accomodation and meals	2.91	:	3.27	3.28	:	:	3.13	3.12	3.33	Logés et nourris
Free accomodation only	4.26	:	4.99	3.89	4.39	:	4.63	4.69	4.01	Logés seulement
Free meals only	3.47	:	3.46	2.94	3.44	:	3.45	3.46	2.85	Nourris seulement
No free accomodation or meals	3.72	3.56	4.19	3.53	3.87	3.38	3.91	3.93	3.47	Ni logés ni nourris

IRELAND
II.24

Professional qualification	Qualification professionnelle													
	Group I Groupe I (1)						Group II Groupe II (1)						Total	
	Total		Men Hommes		Women Femmes		Total		Men Hommes		Women Femmes		Total	
	a	b	a	b	a	b	a	b	a	b	a	b	a	b

Number of manual workers

Nombre d'ouvriers

Farms with :																Exploitations ayant :
- 1 or 2 workers	522	646	503	622	20	24	825	920	818	904	:	16	1347	1566	- 1 ou 2 ouvriers	
- 3 to 9 workers	397	679	360	626	38	53	168	762	155	707	13	55	565	1441	- 3 à 9 ouvriers	
- 10 workers or more	134	611	122	548	12	62	94	430	86	408	:	22	228	1041	- 10 ouvriers ou plus	
General agriculture	391	643	385	624	:	19	665	1142	654	1091	11	51	1056	1785	Agriculture générale	
Stock-keeping	637	1012	574	977	63	35	396	591	381	579	15	12	1033	1603	Élevage	
Specialized crops	26	280	26	195	:	85	25	379	23	349	:	30	51	659	Cultures spécialisées	
Total	1054	1935	985	1796	69	140	1086	2112	1058	2019	27	93	2140	4047	Total	

Average gross hourly earnings (national currency)

Gains horaires moyens bruts (monnaie nationale)

Farms with :																Exploitations ayant :
- 1 or 2 workers	3.60	3.88	3.60	3.90	3.47	3.38	3.21	3.36	3.22	3.36	:	3.15	3.36	3.57	- 1 ou 2 ouvriers	
- 3 to 9 workers	4.36	4.27	4.41	4.30	3.91	3.99	3.58	3.55	3.65	3.57	2.76	3.37	4.13	3.89	- 3 à 9 ouvriers	
- 10 workers or more	6.16	4.63	6.25	4.79	5.22	3.22	3.89	4.14	3.99	4.18	:	3.49	5.23	4.43	- 10 ouvriers ou plus	
General agriculture	3.87	4.07	3.84	4.07	:	4.13	3.37	3.51	3.38	3.52	2.95	3.34	3.56	3.71	Agriculture générale	
Stock-keeping	4.41	4.43	4.47	4.46	3.84	3.65	3.24	3.73	3.27	3.74	2.46	3.17	3.96	4.17	Élevage	
Specialized crops	4.44	4.05	4.44	4.35	:	3.36	3.55	3.60	3.57	3.61	:	3.46	4.00	3.79	Cultures spécialisées	
Total	4.21	4.26	4.22	4.31	4.01	3.54	3.33	3.59	3.34	3.60	2.70	3.36	3.76	3.91	Total	

(1) cf. Methods and definitions

a = workers who received benefits in kind
(accommodation, meals, accomodation and meals)

b = workers who received no benefits in kind

(1) Voir "Méthodes et définitions"

a = ouvriers bénéficiant d'avantages en nature
(logés, nourris, logés et nourris)

b = ouvriers ne bénéficiant d'aucun avantage en nature

IRELAND
II.24a

Number of manual workers and average gross hourly earnings
by provision of benefits in kind, by sex and age group

	Men Hommes		Women Femmes		Total	
	a	b	a	b	a	b
Number of manual workers	Distribution des ouvriers					
Under 21 years	187	245	12	17	199	262
21 to 29 years	648	1067	54	123	701	1190
30 to 44 years	679	1424	22	43	701	1467
45 to 54 years	267	654	:	39	272	693
55 years and over	262	425	:	11	267	437
Total	2043	3815	97	233	2140	4048
Number of manual workers (%)	Nombre d'ouvriers (%)					
Under 21 years	9,2	6,4	12,4	7,3	9,3	6,5
21 to 29 years	31,7	28,0	55,7	52,8	32,8	29,4
30 to 44 years	33,2	37,3	22,7	18,5	32,8	36,2
45 to 54 years	13,1	17,1	:	16,7	12,7	17,1
55 years and over	12,8	11,1	:	4,7	12,5	10,8
Total	100	100	100	100	100	100

a = workers who received benefits in kind
(accommodation, meals, accomodation and meals)
b = workers who received benefits in kind

Distribution des ouvriers et gain horaire moyen brut selon
l'existence ou non d'avantages en nature, le sexe et le groupe d'âge

	Men Hommes		Women Femmes		Total		
	a	b	a	b	a	b	
Average gross hourly earnings (IRL)	Gains horaires moyens bruts (IRL)						
2,89	3,2	3,17	3	2,91	3,18	Moins de 21 ans	
3,68	3,74	3,6	3,58	3,68	3,73	21 à 29 ans	
4,08	4,12	3,94	3,95	4,07	4,12	30 à 44 ans	
3,99	4,1	:	2,83	3,98	4,03	45 à 54 ans	
3,56	3,95	:	3,22	3,57	3,93	55 ans et plus	
3,77	3,93	3,64	3,47	3,76	3,91	Total	
Indices of average gross hourly earnings	Indices du gain horaire moyen brut						
76,7	81,4	87,1	86,5	77,4	81,3	Moins de 21 ans	
97,6	95,2	98,9	103,2	97,9	95,4	21 à 29 ans	
108,2	104,8	108,2	113,8	108,2	105,4	30 à 44 ans	
105,8	104,3	:	81,6	105,9	103,1	45 à 54 ans	
94,4	100,5	:	92,8	94,9	100,5	55 ans et plus	
100	100	100	100	100	100	Total	

a = ouvriers bénéficiant d'avantages en nature
(logés, nourris, logés et nourris)
b = ouvriers ne bénéficiant d'aucun avantage en nature

ITALIA
II.25

Number of manual workers

Nombre d'ouvriers

	Nature of work / Genre d'activité						Ensemble des ouvriers / All workers			
	General agriculture / Agriculture générale		Stock-keeping / Elevage		Specialized crops / Cultures spécialisées		Total	Men / Hommes	Women / Femmes	
	Men / Hommes	Women / Femmes	Men / Hommes	Women / Femmes	Men / Hommes	Women / Femmes				
Farms with 1 or 2 permanent workers	17869	420	8064	631	4027	83	31094	29960	1134	Exploitations ayant 1 ou 2 ouvriers permanents
Free accomodation and meals	964	23	439	:	52	:	1478	1455	23	Logés et nourris
Free accomodation only	3908	75	2520	150	1239	:	7892	7667	225	Logés seulement
Free meals only	82	:	13	:	:	:	96	96	:	Nourris seulement
No free accomodation or meals	12915	322	5092	481	2735	83	21628	20742	886	Ni logés ni nourris
Farms with 3 to 9 permanent workers	19820	513	6450	750	6789	297	34635	33075	1560	Exploitations ayant 3 à 9 ouvriers permanents
Free accomodation and meals	122	:	182	14	1098	75	1491	1402	89	Logés et nourris
Free accomodation only	3694	140	1615	159	1236	32	6876	6545	331	Logés seulement
Free meals only	31	:	26	18	:	:	70	59	21	Nourris seulement
No free accomodation or meals	15981	370	4695	559	4455	190	26190	25071	1119	Ni logés ni nourris
Farms with 10 and more permanent workers	7940	546	2594	444	3850	470	15844	14384	1460	Exploitations ayant 10 ouvriers permanents ou plus
Free accomodation and meals	145	:	139	:	50	110	444	334	110	Logés et nourris
Free accomodation only	944	72	442	40	755	18	2271	2141	130	Logés seulement
Free meals only	15	:	63	:	43	:	131	121	:	Nourris seulement
No free accomodation or meals	6036	472	950	396	3002	342	12998	11780	1210	Ni logés ni nourris
All farms	45637	1379	17116	1825	14666	850	81573	77419	4154	Ensemble des exploitations
Free accomodation and meals	1231	23	760	14	1200	185	3413	3191	222	Logés et nourris
Free accomodation only	8546	287	4577	349	3230	50	17039	16353	686	Logés seulement
Free meals only	128	:	102	26	44	:	305	274	31	Nourris seulement
No free accomodation or meals	35732	1164	11677	1436	10392	615	60816	57601	3215	Ni logés ni nourris

ITALIA
II.26

Average number of hours paid per month

Nombre moyen d'heures rémunérées par mois

	Nature of work / Genre d'activité						Ensemble des ouvriers / All workers			
	General agriculture / Agriculture générale		Stock-keeping / Elevage		Specialized crops / Cultures spécialisées		Total	Men / Hommes	Women / Femmes	
	Men / Hommes	Women / Femmes	Men / Hommes	Women / Femmes	Men / Hommes	Women / Femmes				
Farms with 1 or 2 permanent workers	163	159	171	160	165	162	165	165	160	Exploitations ayant 1 ou 2 ouvriers permanents
Free accomodation and meals	154	182	192	:	162	:	166	165	182	Logés et nourris
Free accomodation only	166	150	171	167	171	:	168	168	161	Logés seulement
Free meals only	169	:	198	:	:	:	175	174	:	Nourris seulement
No free accomodation or meals	163	158	170	158	162	162	164	164	158	Ni logés ni nourris
Farms with 3 to 9 permanent workers	167	165	164	165	162	135	165	166	159	Exploitations ayant 3 à 9 ouvriers permanents
Free accomodation and meals	155	:	174	184	147	61	147	151	79	Logés et nourris
Free accomodation only	170	171	170	176	173	179	171	170	174	Logés seulement
Free meals only	132	:	232	221	:	:	185	178	206	Nourris seulement
No free accomodation or meals	167	163	161	159	163	156	165	165	160	Ni logés ni nourris
Farms with 10 and more permanent workers	169	152	179	168	169	153	170	171	158	Exploitations ayant 10 ouvriers permanents ou plus
Free accomodation and meals	176	:	169	:	179	149	168	174	149	Logés et nourris
Free accomodation only	170	146	186	184	173	171	173	174	161	Logés seulement
Free meals only	88	:	181	:	186	:	166	167	:	Nourris seulement
No free accomodation or meals	169	154	178	166	168	153	169	170	158	Ni logés ni nourris
All farms	166	159	170	164	165	147	166	166	159	Ensemble des exploitations
Free accomodation and meals	157	182	183	184	149	115	158	160	126	Logés et nourris
Free accomodation only	168	159	172	173	172	177	170	170	167	Logés seulement
Free meals only	149	:	198	210	190	:	174	172	197	Nourris seulement
No free accomodation or meals	166	158	168	161	164	155	165	166	159	Ni logés ni nourris

ITALIA
II.27

Average gross hourly earnings (LIT)

Gains horaires moyens bruts (LIT)

	Nature of work / Genre d'activité						Ensemble des ouvriers / All workers			
	General agriculture / Agriculture générale		Stock-keeping / Elevage		Specialized crops / Cultures spécialisées		Total	Men / Hommes	Women / Femmes	
	Men / Hommes	Women / Femmes	Men / Hommes	Women / Femmes	Men / Hommes	Women / Femmes				
Farms with 1 or 2 permanent workers	8722	7663	9566	9195	9206	8972	9007	9021	8615	Exploitations ayant 1 ou 2 ouvriers permanents
Free accomodation and meals	8254	5811	9261	:	8573	:	8570	8618	5811	Logés et nourris
Free accomodation only	9063	8812	9245	9093	9105	:	9127	9130	9005	Logés seulement
Free meals only	8958	:	8120	:	7905	:	8783	8819	:	Nourris seulement
No free accomodation or meals	8648	7569	9759	9228	9267	8972	8994	9010	8602	Ni logés ni nourris
Farms with 3 to 9 permanent workers	9164	9361	9449	8577	9273	8724	9225	9241	8868	Exploitations ayant 3 à 9 ouvriers permanents
Free accomodation and meals	9237	:	9208	10398	8570	5000	8667	8725	6879	Logés et nourris
Free accomodation only	9148	9154	9810	10053	9364	9546	9366	9353	9631	Logés seulement
Free meals only	8916	5025	11808	12021	:	:	10940	10625	8639	Nourris seulement
No free accomodation or meals	9168	9455	9309	7919	9401	9131	9209	9234	8639	Ni logés ni nourris
Farms with 10 and more permanent workers	10022	9619	10216	9462	10390	9301	10161	9465	10102	Exploitations ayant 10 ouvriers permanents ou plus
Free accomodation and meals	11021	:	10576	:	11105	9854	10635	10856	9854	Logés et nourris
Free accomodation only	9963	9152	10117	9981	11344	8425	10437	10495	9384	Logés seulement
Free meals only	7533	:	11151	:	11372	:	10813	10916	:	Nourris seulement
No free accomodation or meals	10008	9706	10189	9394	10113	9146	10014	10068	9437	Ni logés ni nourris
All farms	9135	8945	9625	9006	9553	9076	9309	9325	8998	Ensemble des exploitations
Free accomodation and meals	8745	5811	9476	10398	8697	8856	8908	8929	8537	Logés et nourris
Free accomodation only	9195	9068	9533	9650	9727	9217	9397	9398	9388	Logés seulement
Free meals only	8828	:	10952	11563	11228	:	10166	10072	10959	Nourris seulement
No free accomodation or meals	9135	8999	9661	8769	9578	9116	9301	9321	8914	Ni logés ni nourris

ITALIA
II.28

Professional qualification

Qualification professionnelle

	Group I Groupe I (1)						Group II Groupe II (1)						Total		
	Total		Men Hommes		Women Femmes		Total		Men Hommes		Women Femmes		a	b	
	a	b	a	b	a	b	a	b	a	b	a	b			
	a	b	a	b	a	b	a	b	a	b	a	b	a	b	

Number of manual workers

Nombre d'ouvriers

Farms with :																Exploitations ayant :
- 1 or 2 workers	7879	15653	7755	15050	124	603	1588	5975	1463	5692	125	283	9467	1628	- 1 ou 2 ouvriers	
- 3 to 9 workers	7443	21533	7139	20877	304	656	1002	4657	865	4194	137	463	8445	26190	- 3 à 9 ouvriers	
- 10 workers or more	2726	12204	2494	11254	232	950	120	794	102	534	18	260	2846	12998	- 10 ouvriers ou plus	
General agriculture	86769	28897	8532	28162	143	735	1545	7999	1372	7570	173	429	10221	36896	Agriculture générale	
Stock-keeping	5208	10816	4902	9831	306	985	620	2297	537	1846	83	457	5828	13113	Élevage	
Specialized crops	4164	9677	3963	9180	211	489	545	1130	521	1004	24	126	4709	10807	Cultures spécialisées	
Total	18048	49390	17388	47181	660	2209	11426	11426	10420	10420	1006	1006	20758	60816	Total	

Average gross hourly earnings (national currency)

Gains horaires moyens bruts (monnaie nationale)

Farms with :																Exploitations ayant :
- 1 or 2 workers	9280	9489	9281	9503	9218	9108	7783	7669	7761	7667	8059	7702	9037	8994	- 1 ou 2 ouvriers	
- 3 to 9 workers	9399	9432	9378	9419	9934	9843	8175	8175	8117	8310	8498	6900	9273	9209	- 3 à 9 ouvriers	
- 10 workers or more	10543	10088	10617	10119	9673	9689	9036	8811	9139	8960	8292	8472	10485	10014	- 10 ouvriers ou plus	
General agriculture	9320	9495	9314	9493	9692	9605	7984	7797	7986	7784	7970	8033	9126	9131	Agriculture générale	
Stock-keeping	9751	9821	9730	9833	10079	9694	8013	8349	7934	8719	8622	6865	9568	9567	Élevage	
Specialized crops	9632	9706	9660	9726	8872	9319	7869	8236	7769	8233	9423	8267	9476	9553	Cultures spécialisées	
Total	9519	9609	9513	9610	9698	9582	7973	7953	7936	7995	8291	7512	9332	9301	Total	

(1) cf. Methods and definitions

a = workers who received benefits in kind
(accommodation, meals, accomodation and meals)
b = workers who received no benefits in kind

(1) Voir "Méthodes et définitions"

a = ouvriers bénéficiant d'avantages en nature
(logés, nourris, logés et nourris)
b = ouvriers ne bénéficiant d'aucun avantage en nature

ITALIA
II.28a

Number of manual workers and average gross hourly earnings
by provision of benefits in kind, by sex and age group

	Men Hommes		Women Femmes		Total	
	a	b	a	b	a	b
	Number of manual workers	Distribution des ouvriers				
Under 21 years	131	737	12	67	143	804
21 to 29 years	1882	7905	85	461	1967	8366
30 to 44 years	7097	18927	400	1639	7497	20566
45 to 54 years	6577	18955	358	815	6935	19770
55 years and over	4131	11077	85	233	4216	11310
Total	19810	57601	940	3215	20758	60816
Number of manual workers (%)	Nombre d'ouvriers (%)					
Under 21 years	0,7	1,3	1,3	2,1	0,7	1,3
21 to 29 years	9,5	13,7	9,0	14,3	9,5	13,8
30 to 44 years	35,8	32,9	42,6	51,0	36,1	33,8
45 to 54 years	33,2	32,9	38,1	25,3	33,4	32,5
55 years and over	20,9	19,2	9,0	7,2	20,3	18,6
Total	100	100	100	100	100	100

a = workers who received benefits in kind
(accomodation, meals, accomadation and meals)

b = workers who received benefits in kind

Distribution des ouvriers et gain horaire moyen brut selon
l'existence ou non d'avantages en nature, le sexe et le groupe d'âge

	Men Hommes		Women Femmes		Total	
	a	b	a	b	a	b
	Average gross hourly earnings (LIT)	Gains horaires moyens bruts (LIT)				
9248	8788	10424	8086	9355	8733	Moins de 21 ans
9094	9332	9116	9181	9095	9324	21 à 29 ans
9124	9430	9583	8271	9145	9343	30 à 44 ans
9628	9405	9155	9788	9603	9420	45 à 54 ans
9330	9016	8573	9900	9316	9033	55 ans et plus
9334	9321	9280	8914	9332	9301	Total
Indices of average gross hourly earnings	Indices du gain horaire moyen brut					
99,1	94,3	112,3	90,7	100,2	93,9	Moins de 21 ans
97,4	100,1	98,2	103,0	97,5	100,2	21 à 29 ans
97,8	101,2	103,3	92,8	98,0	100,5	30 à 44 ans
103,1	100,9	98,7	109,8	102,9	101,3	45 à 54 ans
100,0	96,7	92,4	111,1	99,8	97,1	55 ans et plus
100	100	100	100	100	100	Total

a = ouvriers bénéficiant d'avantages en nature
(logés, nourris, logés et nourris)

b = ouvriers ne bénéficiant d'aucun avantage en nature

LUXEMBOURG

II.29

Number of manual workers

Nombre d'ouvriers

	Nature of work Genre d'activité						Ensemble des ouvriers All workers			
	General agriculture Agriculture générale		Stock-keeping Elevage		Specialized crops Cultures spécialisées		Total	Men Hommes	Women Femmes	
	Men Hommes	Women Femmes	Men Hommes	Women Femmes	Men Hommes	Women Femmes				
Farms with 1 or 2 permanent workers	178	;	12	;	47	;	245	237	;	Exploitations ayant 1 ou 2 ouvriers permanents
Free accomodation and meals	133	:	:	:	12	:	157	155	:	Logés et nourris
Free accomodation only	20	:	:	:	:	:	29	28	:	Logés seulement
Free meals only	:	:	:	:	:	:	15	13	:	Nourris seulement
No free accomodation or meals	17	:	:	:	24	:	44	41	:	Ni logés ni nourris
Farms with 3 to 9 permanent workers	23	:	:	:	28	:	67	59	:	Exploitations ayant 3 à 9 ouvriers permanents
Free accomodation and meals	:	:	:	:	:	:	:	:	:	Logés et nourris
Free accomodation only	:	:	:	:	:	:	18	18	:	Logés seulement
Free meals only	:	:	:	:	:	:	:	:	:	Nourris seulement
No free accomodation or meals	12	:	:	:	19	:	38	31	:	Ni logés ni nourris
Farms with 10 and more permanent workers	:	:	:	:	26	:	38	36	:	Exploitations ayant 10 ouvriers permanents ou plus
Free accomodation and meals	:	:	:	:	:	:	:	:	:	Logés et nourris
Free accomodation only	:	:	:	:	:	:	:	:	:	Logés seulement
Free meals only	:	:	:	:	:	:	:	:	:	Nourris seulement
No free accomodation or meals	:	:	:	:	21	:	33	31	:	Ni logés ni nourris
All farms	211	11	20	:	101	:	350	332	18	Ensemble des exploitations
Free accomodation and meals	134	:	14	:	15	:	165	163	:	Logés et nourris
Free accomodation only	28	:	:	:	17	:	52	51	:	Logés seulement
Free meals only	:	:	:	:	:	:	18	15	:	Nourris seulement
No free accomodation or meals	39	:	:	:	64	:	115	103	12	Ni logés ni nourris

LUXEMBOURG

II.30

Average number of hours paid per month

Nombre moyen d'heures rémunérées par mois

	Nature of work / Genre d'activité						Ensemble des ouvriers / All workers			
	General agriculture / Agriculture générale		Stock-keeping / Elevage		Specialized crops / Cultures spécialisées		Total	Men / Hommes	Women / Femmes	
	Men / Hommes	Women / Femmes	Men / Hommes	Women / Femmes	Men / Hommes	Women / Femmes				
Farms with 1 or 2 permanent workers	187	:	183	:	170	:	183	184	:	Exploitations ayant 1 ou 2 ouvriers permanents
Free accomodation and meals	187	:	:	:	176	:	186	186	:	Logés et nourris
Free accomodation only	188	:	:	:	:	:	186	187	:	Logés seulement
Free meals only	:	:	:	:	:	:	183	182	:	Nourris seulement
No free accomodation or meals	194	:	:	:	158	:	172	172	:	Ni logés ni nourris
Farms with 3 to 9 permanent workers	174	:	:	:	191	:	182	185	:	Exploitations ayant 3 à 9 ouvriers permanents
Free accomodation and meals	:	:	:	:	:	:	:	:	:	Logés et nourris
Free accomodation only	:	:	:	:	:	:	165	165	:	Logés seulement
Free meals only	:	:	:	:	:	:	:	:	:	Nourris seulement
No free accomodation or meals	194	:	:	:	195	:	189	194	:	Ni logés ni nourris
Farms with 10 and more permanent workers	:	:	:	:	170	:	170	170	:	Exploitations ayant 10 ouvriers permanents ou plus
Free accomodation and meals	:	:	:	:	:	:	:	:	:	Logés et nourris
Free accomodation only	:	:	:	:	:	:	:	:	:	Logés seulement
Free meals only	:	:	:	:	:	:	:	:	:	Nourris seulement
No free accomodation or meals	:	:	:	:	171	:	170	170	:	Ni logés ni nourris
All farms	185	174	189	:	176	:	182	182	168	Ensemble des exploitations
Free accomodation and meals	187	:	185	:	177	:	186	186	:	Logés et nourris
Free accomodation only	171	:	:	:	180	:	177	177	:	Logés seulement
Free meals only	:	:	:	:	:	:	183	185	:	Nourris seulement
No free accomodation or meals	187	:	:	:	173	:	177	178	165	Ni logés ni nourris

LUXEMBOURG

II.31

Average gross hourly earnings (LFR)

Gains horaires moyens bruts (LFR)

	Nature of work / Genre d'activité						Ensemble des ouvriers			
	General agriculture / Agriculture générale		Stock-keeping / Elevage		Specialized crops / Cultures spécialisées		All workers			
	Men / Hommes	Women / Femmes	Men / Hommes	Women / Femmes	Men / Hommes	Women / Femmes	Total	Men / Hommes	Women / Femmes	
Farms with 1 or 2 permanent workers	190	:	193	:	236	:	200	199	:	Exploitations ayant 1 ou 2 ouvriers permanents
Free accomodation and meals	177	:	:	:	204	:	180	180	:	Logés et nourris
Free accomodation only	208	:	:	:	:	:	210	208	:	Logés seulement
Free meals only	:	:	:	:	:	:	224	225	:	Nourris seulement
No free accomodation or meals	250	:	:	:	267	:	260	259	:	Ni logés ni nourris
Farms with 3 to 9 permanent workers	217	:	:	:	243	:	231	230	:	Exploitations ayant 3 à 9 ouvriers permanents
Free accomodation and meals	:	:	:	:	:	:	:	:	:	Logés et nourris
Free accomodation only	:	:	:	:	:	:	203	203	:	Logés seulement
Free meals only	:	:	:	:	:	:	:	:	:	Nourris seulement
No free accomodation or meals	245	:	:	:	248	:	245	247	:	Ni logés ni nourris
Farms with 10 and more permanent workers	:	:	:	:	272	:	277	276	:	Exploitations ayant 10 ouvriers permanents ou plus
Free accomodation and meals	:	:	:	:	:	:	:	:	:	Logés et nourris
Free accomodation only	:	:	:	:	:	:	:	:	:	Logés seulement
Free meals only	:	:	:	:	:	:	:	:	:	Nourris seulement
No free accomodation or meals	:	:	:	:	267	:	275	273	:	Ni logés ni nourris
All farms	197	237	206	:	248	:	215	213	240	Ensemble des exploitations
Free accomodation and meals	177	:	200	:	210	:	182	182	:	Logés et nourris
Free accomodation only	198	:	:	:	241	:	216	215	:	Logés seulement
Free meals only	:	:	:	:	:	:	224	225	:	Nourris seulement
No free accomodation or meals	258	:	:	:	261	:	259	260	249	Ni logés ni nourris

LUXEMBOURG
II.32

Professional qualification

Qualification professionnelle

	Group I Groupe I (1)						Group II Groupe II (1)						Total	
	Total		Men Hommes		Women Femmes		Total		Men Hommes		Women Femmes		a	b
	a	b	a	b	a	b	a	b	a	b	a	b		

Number of manual workers

Nombre d'ouvriers

Farms with :																Exploitations ayant :
- 1 or 2 workers	44	45	41	42	:	:	157	28	155	23	:	:	201	73	- 1 ou 2 ouvriers	
- 3 to 9 workers	:	:	:	:	:	:	23	:	22	:	:	29	:	- 3 à 9 ouvriers		
- 10 workers or more	:	12	:	11	:	:	:	16	:	15	:	:	:	28	- 10 ouvriers ou plus	
General agriculture	28	18	27	16	:	:	144	34	142	26	:	:	172	52	Agriculture générale	
Stock-keeping	17	:	15	:	:	:	20	:	20	:	:	37	19	Élevage		
Specialized crops	:	30	:	28	:	:	16	:	15	:	:	26	40	Cultures spécialisées		
Total	55	59	52	55	:	:	180	56	177	48	:	:	235	115	Total	

Average gross hourly earnings (national currency)

Gains horaires moyens bruts (monnaie nationale)

Farms with :																Exploitations ayant :
- 1 or 2 workers	203	272	202	272	:	:	183	228	183	227	:	:	188	255	- 1 ou 2 ouvriers	
- 3 to 9 workers	:	:	:	:	:	:	216	:	215	:	:	213	:	- 3 à 9 ouvriers		
- 10 workers or more	:	296	:	295	:	:	:	271	:	271	:	:	:	282	- 10 ouvriers ou plus	
General agriculture	196	290	195	291	:	:	184	243	184	246	:	:	186	259	Agriculture générale	
Stock-keeping	236	:	237	:	:	:	195	:	195	:	:	214	263	Élevage		
Specialized crops	:	269	:	269	:	:	204	:	202	:	:	208	260	Cultures spécialisées		
Total	211	276	211	276	:	:	187	241	187	241	:	:	193	259	Total	

(1) cf. Methods and definitions

a = workers who received benefits in kind
(accommodation, meals, accomodation and meals)

b = workers who received no benefits in kind

(1) Voir "Méthodes et définitions"

a = ouvriers bénéficiant d'avantages en nature
(logés, nourris, logés et nourris)

b = ouvriers ne bénéficiant d'aucun avantage en nature

LUXEMBOURG

II.32a

Number of manual workers and average gross hourly earnings
by provision of benefits in kind, by sex and age group

Distribution des ouvriers et gain horaire moyen brut selon
l'existence ou non d'avantages en nature, le sexe et le groupe d'âge

	Men Hommes		Women Femmes		Total	
	a	b	a	b	a	b
	Number of manual workers			Distribution des ouvriers		
Under 21 years	:	:	:	:	:	:
21 to 29 years	:	:	:	:	:	:
30 to 44 years	24	:	:	:	24	11
45 to 54 years	38	20	:	:	38	22
55 years and over	165	67	:	:	170	75
Total	229	103	:	12	235	115
Number of manual workers (%)			Nombre d'ouvriers (%)			
Under 21 years	:	:	:	:	:	:
21 to 29 years	:	:	:	:	:	:
30 to 44 years	10,5	:	:	:	10,2	9,6
45 to 54 years	16,6	19,4	:	:	16,2	19,1
55 years and over	72,1	65,0	:	:	72,3	65,2
Total	100	100	100	100	100	100

a = workers who received benefits in kind
(accommodation, meals, accomodation and meals)
b = workers who received benefits in kind

	Men Hommes		Women Femmes		Total		
	a	b	a	b	a	b	
	Average gross hourly earnings (LFR)			Gains horaires moyens bruts (LFR)			
:	:	:	:	:	:	:	Moins de 21 ans
:	:	:	:	:	:	:	21 à 29 ans
171,61	:	:	:	:	171,61	308,96	30 à 44 ans
200,72	251,49	:	:	200,72	249,71		45 à 54 ans
193,42	254,18	:	:	194,15	253,91		55 ans et plus
192,21	259,83	:	249,41	192,94	258,75		Total
Indices of average gross hourly earnings			Indices du gain horaire moyen brut				
:	:	:	:	:	:	:	Moins de 21 ans
:	:	:	:	:	:	:	21 à 29 ans
89,3	:	:	:	88,9	119,4		30 à 44 ans
104,4	96,8	:	:	104,0	96,5		45 à 54 ans
100,6	97,8	:	:	100,6	98,1		55 ans et plus
100	100	100	100	100	100		Total

a = ouvriers bénéficiant d'avantages en nature
(logés, nourris, logés et nourris)
b = ouvriers ne bénéficiant d'aucun avantage en nature

NEDERLAND

II.33

Number of manual workers

Nombre d'ouvriers

	Nature of work Genre d'activité						Ensemble des ouvriers All workers			
	General agriculture Agriculture générale		Stock-keeping Elevage		Specialized crops Cultures spécialisées		Total	Men Hommes	Women Femmes	
	Men Hommes	Women Femmes	Men Hommes	Women Femmes	Men Hommes	Women Femmes				
Farms with 1 or 2 permanent workers	394	-	1202	-	3192	-	5155	4788	367	Exploitations ayant 1 ou 2 ouvriers permanents
Free accomodation and meals	-	-	-	-	-	-	-	-	-	Logés et nourris
Free accomodation only	-	-	-	-	-	-	-	-	-	Logés seulement
Free meals only	-	-	-	-	-	-	-	-	-	Nourris seulement
No free accomodation or meals	-	-	-	-	-	-	-	-	-	Ni logés ni nourris
Farms with 3 to 9 permanent workers	274	-	594	-	5708	870	7553	6576	977	Exploitations ayant 3 à 9 ouvriers permanents
Free accomodation and meals	-	-	-	-	-	-	-	-	-	Logés et nourris
Free accomodation only	-	-	-	-	-	-	-	-	-	Logés seulement
Free meals only	-	-	-	-	-	-	-	-	-	Nourris seulement
No free accomodation or meals	-	-	-	-	-	-	-	-	-	Ni logés ni nourris
Farms with 10 and more permanent workers	423	51	861	89	7076	1372	9871	8359	1512	Exploitations ayant 10 ouvriers permanents ou plus
Free accomodation and meals	-	-	-	-	-	-	-	-	-	Logés et nourris
Free accomodation only	-	-	-	-	-	-	-	-	-	Logés seulement
Free meals only	-	-	-	-	-	-	-	-	-	Nourris seulement
No free accomodation or meals	-	-	-	-	-	-	-	-	-	Ni logés ni nourris
All farms	1090	83	2657	264	15975	2509	22579	19722	2856	Ensemble des exploitations
Free accomodation and meals	-	-	-	-	-	-	-	-	-	Logés et nourris
Free accomodation only	-	-	-	-	-	-	-	-	-	Logés seulement
Free meals only	-	-	-	-	-	-	-	-	-	Nourris seulement
No free accomodation or meals	-	-	-	-	-	-	-	-	-	Ni logés ni nourris

NEDERLAND

II.34

Average number of hours paid per month

Nombre moyen d'heures rémunérées par mois

	Nature of work / Genre d'activité						Ensemble des ouvriers			
	General agriculture / Agriculture générale		Stock-keeping / Elevage		Specialized crops / Cultures spécialisées		All workers			
	Men / Hommes	Women / Femmes	Men / Hommes	Women / Femmes	Men / Hommes	Women / Femmes	Total	Men / Hommes	Women / Femmes	
Farms with 1 or 2 permanent workers	171	-	171	-	167	-	168	168	167	Exploitations ayant 1 ou 2 ouvriers permanents
Free accomodation and meals	-	-	-	-	-	-	-	-	-	Logés et nourris
Free accomodation only	-	-	-	-	-	-	-	-	-	Logés seulement
Free meals only	-	-	-	-	-	-	-	-	-	Nourris seulement
No free accomodation or meals	-	-	-	-	-	-	-	-	-	Ni logés ni nourris
Farms with 3 to 9 permanent workers	173	-	176	-	168	167	168	169	167	Exploitations ayant 3 à 9 ouvriers permanents
Free accomodation and meals	-	-	-	-	-	-	-	-	-	Logés et nourris
Free accomodation only	-	-	-	-	-	-	-	-	-	Logés seulement
Free meals only	-	-	-	-	-	-	-	-	-	Nourris seulement
No free accomodation or meals	-	-	-	-	-	-	-	-	-	Ni logés ni nourris
Farms with 10 and more permanent workers	178	182	177	172	171	166	172	167	171	Exploitations ayant 10 ouvriers permanents ou plus
Free accomodation and meals	-	-	-	-	-	-	-	-	-	Logés et nourris
Free accomodation only	-	-	-	-	-	-	-	-	-	Logés seulement
Free meals only	-	-	-	-	-	-	-	-	-	Nourris seulement
No free accomodation or meals	-	-	-	-	-	-	-	-	-	Ni logés ni nourris
All farms	175	176	174	169	169	166	170	167	170	Ensemble des exploitations
Free accomodation and meals	-	-	-	-	-	-	-	-	-	Logés et nourris
Free accomodation only	-	-	-	-	-	-	-	-	-	Logés seulement
Free meals only	-	-	-	-	-	-	-	-	-	Nourris seulement
No free accomodation or meals	-	-	-	-	-	-	-	-	-	Ni logés ni nourris

NEDERLAND

II.35

Average gross hourly earnings (HFL)

Gains horaires moyens bruts (HFL)

	Nature of work Genre d'activité						Ensemble des ouvriers All workers			
	General agriculture Agriculture générale		Stock-keeping Elevage		Specialized crops Cultures spécialisées		Total	Men Hommes	Women Femmes	
	Men Hommes	Women Femmes	Men Hommes	Women Femmes	Men Hommes	Women Femmes				
Farms with 1 or 2 permanent workers	18,90	-	17,59	-	16,90	-	17,02	17,25	14,08	Exploitations ayant 1 ou 2 ouvriers permanents
Free accomodation and meals	-	-	-	-	-	-	-	-	-	Logés et nourris
Free accomodation only	-	-	-	-	-	-	-	-	-	Logés seulement
Free meals only	-	-	-	-	-	-	-	-	-	Nourris seulement
No free accomodation or meals	-	-	-	-	-	-	-	-	-	Ni logés ni nourris
Farms with 3 to 9 permanent workers	19,03	-	18,83	-	16,43	13,24	16,35	16,77	13,48	Exploitations ayant 3 à 9 ouvriers permanents
Free accomodation and meals	-	-	-	-	-	-	-	-	-	Logés et nourris
Free accomodation only	-	-	-	-	-	-	-	-	-	Logés seulement
Free meals only	-	-	-	-	-	-	-	-	-	Nourris seulement
No free accomodation or meals	-	-	-	-	-	-	-	-	-	Ni logés ni nourris
Farms with 10 and more permanent workers	21,50	13,92	18,71	16,17	18,74	14,67	18,26	18,88	14,73	Exploitations ayant 10 ouvriers permanents ou plus
Free accomodation and meals	-	-	-	-	-	-	-	-	-	Logés et nourris
Free accomodation only	-	-	-	-	-	-	-	-	-	Logés seulement
Free meals only	-	-	-	-	-	-	-	-	-	Nourris seulement
No free accomodation or meals	-	-	-	-	-	-	-	-	-	Ni logés ni nourris
All farms	19,96	11,76	18,24	15,68	17,56	14,15	17,34	17,79	14,22	Ensemble des exploitations
Free accomodation and meals	-	-	-	-	-	-	-	-	-	Logés et nourris
Free accomodation only	-	-	-	-	-	-	-	-	-	Logés seulement
Free meals only	-	-	-	-	-	-	-	-	-	Nourris seulement
No free accomodation or meals	-	-	-	-	-	-	-	-	-	Ni logés ni nourris

NEDERLAND
II.36

Professional qualification

Qualification professionnelle

	Group I Groupe I (1)						Group II Groupe II (1)						Total	
	Total		Men Hommes		Women Femmes		Total		Men Hommes		Women Femmes		a	b
	a	b	a	b	a	b	a	b	a	b	a	b		

Number of manual workers

Nombre d'ouvriers

Farms with :															
- 1 or 2 workers		3749		3534		-		1046		1253		-		5155	Exploitations ayant : - 1 ou 2 ouvriers
- 3 to 9 workers		5311		4697		614		2242		1879		363		7553	- 3 à 9 ouvriers
- 10 workers or more		7480		6315		1164		2391		2044		348		9871	- 10 ouvriers ou plus
General agriculture		955		930		-		219		160		-		1173	Agriculture générale
Stock-keeping		2204		2046		158		717		611		-		2921	Élevage
Specialized crops		13382		11570		1812		5102		4405		698		18484	Cultures spécialisées
Total		16540		14546		1994		6039		5176		862		22579	Total

Average gross hourly earnings (national currency)

Gains horaires moyens bruts (monnaie nationale)

Farms with :															
- 1 or 2 workers		17.73		17.83		-		15.10		15.57		-		17.02	Exploitations ayant : - 1 ou 2 ouvriers
- 3 to 9 workers		17.13		17.51		14.28		14.48		14.92		12.09		16.35	- 3 à 9 ouvriers
- 10 workers or more		19.13		19.87		15.03		15.54		15.84		13.74		18.26	- 10 ouvriers ou plus
General agriculture		20.53		20.59		-		14.54		16.45		-		19.38	Agriculture générale
Stock-keeping		18.33		18.42		17.18		17.06		17.66		-		18.01	Élevage
Specialized crops		17.98		18.49		14.67		14.77		15.08		12.79		17.10	Cultures spécialisées
Total		18.18		18.62		14.91		15.05		15.45		12.61		17.34	Total

(1) cf. Methods and definitions

a = workers who received benefits in kind

(accommodation, meals, accomodation and meals)

b = workers who received no benefits in kind

(1) Voir "Méthodes et définitions"

a = ouvriers bénéficiant d'avantages en nature

(logés, nourris, logés et nourris)

b = ouvriers ne bénéficiant d'aucun avantage en nature

NEDERLAND (1)
II.36a

Number of manual workers and average gross hourly earnings
by provision of benefits in kind, by sex and age group

	Men Hommes	Women Femmes	Total
Number of manual workers	Distribution des ouvriers		
Under 21 years	2209	-	2846
21 to 29 years	8224	1702	9926
30 to 44 years	6350	357	6707
45 to 54 years	2130	-	2270
55 years and over	809	-	829
Total	19722	2856	22578
Number of manual workers (%)	Nombre d'ouvriers (%)		
Under 21 years	14,5	:	14,8
21 to 29 years	54,0	42,0	51,5
30 to 44 years	41,7	8,8	34,8
45 to 54 years	14,0	:	11,8
55 years and over	5,3	:	4,3
Total	100	100	100

(1) Provisional figures

Distribution des ouvriers et gain horaire moyen brut selon
l'existence ou non d'avantages en nature, le sexe et le groupe d'âge

Men Hommes	Women Femmes	Total	
Average gross hourly earnings (HFL)		Gains horaires moyens bruts (HFL)	
11,30	9,97	11,01	Moins de 21 ans
17,11	15,17	16,78	21 à 29 ans
19,50	17,00	19,37	30 à 44 ans
20,91	-	20,53	45 à 54 ans
21,21	-	21,19	55 ans et plus
17,79	14,22	17,34	Total
Indices of average gross hourly earnings		Indices du gain horaire moyen brut	
-	70,6	68,1	Moins de 21 ans
102,5	107,4	103,8	21 à 29 ans
-	-	119,8	30 à 44 ans
125,3	-	127,0	45 à 54 ans
127,1	-	131,0	55 ans et plus
100	100	100	Total

(1) Données provisoires

PORTUGAL

II.37

Number of manual workers

Nombre d'ouvriers

	Nature of work / Genre d'activité						Ensemble des ouvriers / All workers			
	General agriculture / Agriculture générale		Stock-keeping / Elevage		Specialized crops / Cultures spécialisées		Total	Men / Hommes	Women / Femmes	
	Men / Hommes	Women / Femmes	Men / Hommes	Women / Femmes	Men / Hommes	Women / Femmes				
Farms with 1 or 2 permanent workers	3467	699	1239	108	65	17	5595	4771	824	Exploitations ayant 1 ou 2 ouvriers permanents
Free accomodation and meals	503	231	175	17	14	:	946	692	254	Logés et nourris
Free accomodation only	1003	207	522	70	:	12	1817	1528	288	Logés seulement
Free meals only	197	12	15	:	:	:	224	212	12	Nourris seulement
No free accomodation or meals	1764	248	528	20	48	:	2608	2339	269	Ni logés ni nourris
Farms with 3 to 9 permanent workers	4290	1140	1748	400	65	13	7657	6103	1554	Exploitations ayant 3 à 9 ouvriers permanents
Free accomodation and meals	125	66	63	:	:	:	262	189	73	Logés et nourris
Free accomodation only	1096	330	865	238	:	:	2539	1971	568	Logés seulement
Free meals only	163	69	:	:	:	:	239	170	69	Nourris seulement
No free accomodation or meals	2905	675	813	155	55	13	4616	3773	843	Ni logés ni nourris
Farms with 10 and more permanent workers	3341	1022	1249	615	258	657	7143	4849	2294	Exploitations ayant 10 ouvriers permanents ou plus
Free accomodation and meals	53	18	:	:	:	:	79	58	21	Logés et nourris
Free accomodation only	718	250	438	88	:	:	1503	1162	341	Logés seulement
Free meals only	58	32	:	:	15	:	115	76	39	Nourris seulement
No free accomodation or meals	2512	722	808	523	233	648	5446	3552	1893	Ni logés ni nourris
All farms	11098	2862	4236	1123	389	687	20394	15723	4671	Ensemble des exploitations
Free accomodation and meals	681	316	239	25	18	:	1287	939	349	Logés et nourris
Free accomodation only	2818	788	1825	397	19	14	5859	4662	1198	Logés seulement
Free meals only	418	114	25	:	15	:	578	457	120	Nourris seulement
No free accomodation or meals	7180	1645	2148	699	336	661	12670	9665	3005	Ni logés ni nourris

PORTUGAL

II.38

Average number of hours paid per month

Nombre moyen d'heures rémunérées par mois

	Nature of work Genre d'activité						Ensemble des ouvriers All workers			
	General agriculture Agriculture générale		Stock-keeping Elevage		Specialized crops Cultures spécialisées		Total	Men Hommes	Women Femmes	
	Men Hommes	Women Femmes	Men Hommes	Women Femmes	Men Hommes	Women Femmes				
Farms with 1 or 2 permanent workers	197	195	201	195	196	195	198	198	195	Exploitations ayant 1 ou 2 ouvriers permanents
Free accomodation and meals	199	199	201	191	196	:	199	199	198	Logés et nourris
Free accomodation only	198	196	199	196	:	195	198	198	196	Logés seulement
Free meals only	196	208	197	:	:	:	197	196	208	Nourris seulement
No free accomodation or meals	196	189	204	194	195	:	197	198	189	Ni logés ni nourris
Farms with 3 to 9 permanent workers	196	195	197	194	196	188	196	196	194	Exploitations ayant 3 à 9 ouvriers permanents
Free accomodation and meals	202	204	203	:	:	:	203	202	204	Logés et nourris
Free accomodation only	196	196	197	193	:	:	196	197	195	Logés seulement
Free meals only	198	197	:	:	:	:	198	198	197	Nourris seulement
No free accomodation or meals	195	193	197	194	194	188	195	196	193	Ni logés ni nourris
Farms with 10 and more permanent workers	194	193	196	194	183	185	193	194	191	Exploitations ayant 10 ouvriers permanents ou plus
Free accomodation and meals	196	197	:	:	:	:	196	196	197	Logés et nourris
Free accomodation only	197	195	196	190	:	:	196	196	194	Logés seulement
Free meals only	200	199	:	:	191	:	198	198	198	Nourris seulement
No free accomodation or meals	193	192	196	194	182	185	192	193	190	Ni logés ni nourris
All farms	196	194	198	194	187	186	195	196	193	Ensemble des exploitations
Free accomodation and meals	199	200	201	194	195	:	200	200	199	Logés et nourris
Free accomodation only	197	196	198	193	199	194	197	197	195	Logés seulement
Free meals only	197	199	197	:	191	:	197	197	198	Nourris seulement
No free accomodation or meals	195	192	198	194	186	185	194	195	191	Ni logés ni nourris

PORTUGAL

II.39

Average gross hourly earnings (ESC)

Gains horaires moyens bruts (ESC)

	Nature of work / Genre d'activité						Ensemble des ouvriers / All workers			
	General agriculture / Agriculture générale		Stock-keeping / Elevage		Specialized crops / Cultures spécialisées		Total	Men / Hommes	Women / Femmes	
	Men / Hommes	Women / Femmes	Men / Hommes	Women / Femmes	Men / Hommes	Women / Femmes				
Farms with 1 or 2 permanent workers	252	195	250	212	265	240	244	251	198	Exploitations ayant 1 ou 2 ouvriers permanents
Free accomodation and meals	195	171	192	123	249	:	189	195	171	Logés et nourris
Free accomodation only	251	188	24	232	:	208	241	249	200	Logés seulement
Free meals only	233	178	231	:	:	:	230	233	178	Nourris seulement
No free accomodation or meals	270	223	274	221	274	:	266	271	223	Ni logés ni nourris
Farms with 3 to 9 permanent workers	274	222	274	240	268	245	264	274	227	Exploitations ayant 3 à 9 ouvriers permanents
Free accomodation and meals	253	203	250	:	:	:	239	252	206	Logés et nourris
Free accomodation only	271	218	276	244	:	:	263	273	229	Logés seulement
Free meals only	247	214	:	:	:	:	243	255	214	Nourris seulement
No free accomodation or meals	277	227	272	235	273	245	267	276	229	Ni logés ni nourris
Farms with 10 and more permanent workers	294	236	309	246	308	245	280	299	241	Exploitations ayant 10 ouvriers permanents ou plus
Free accomodation and meals	253	256	:	:	:	:	251	251	250	Logés et nourris
Free accomodation only	275	225	315	255	:	:	277	290	233	Logés seulement
Free meals only	258	211	:	:	252	:	242	256	214	Nourris seulement
No free accomodation or meals	302	240	306	245	313	245	282	303	243	Ni logés ni nourris
All farms	273	221	277	241	294	245	264	275	229	Ensemble des exploitations
Free accomodation and meals	210	182	207	156	245	:	203	210	183	Logés et nourris
Free accomodation only	265	213	276	244	253	217	260	270	223	Logés seulement
Free meals only	242	209	288	:	252	:	238	245	211	Nourris seulement
No free accomodation or meals	284	232	285	242	301	245	273	285	237	Ni logés ni nourris

PORTUGAL
II.40

Professional qualification

Qualification professionnelle

	Group I Groupe I (1)						Group II Groupe II (1)						Total		
	Total		Men Hommes		Women Femmes		Total		Men Hommes		Women Femmes		a	b	
	a	b	a	b	a	b	a	b	a	b					

Number of manual workers

Nombre d'ouvriers

Farms with :																Exploitations ayant :
- 1 or 2 workers	1070	1302	982	1283	89	19	1916	1306	1450	1056	466	249	2986	2608	- 1 ou 2 ouvriers	
- 3 to 9 workers	1414	1937	1252	1857	162	80	1627	2679	1078	1916	549	763	3041	4616	- 3 à 9 ouvriers	
- 10 workers or more	725	1848	664	1677	61	170	972	3598	632	1875	340	1723	1697	5446	- 10 ouvriers ou plus	
General agriculture	1781	3387	1657	3340	125	48	3353	5438	2261	3841	1092	1597	5134	8825	Agriculture générale	
Stock-keeping	1373	1353	1199	1269	174	83	1139	1494	889	879	250	615	2512	2847	Elevage	
Specialized crops	55	348	43	209	12	139	23	650	127	14	522	78	998	998	Cultures spécialisées	
Total	3209	5088	2898	4817	311	270	4515	7582	3160	4847	1356	2735	7724	12670	Total	

Average gross hourly earnings (monnaie nationale)

Gains horaires moyens bruts (monnaie nationale)

Farms with :																Exploitations ayant :
- 1 or 2 workers	250	284	253	286	212	175	209	248	218	253	181	227	223	266	- 1 ou 2 ouvriers	
- 3 to 9 workers	287	292	292	295	243	231	236	250	244	258	220	229	260	267	- 3 à 9 ouvriers	
- 10 workers or more	315	322	320	326	256	282	242	262	250	284	228	239	273	282	- 10 ouvriers ou plus	
General agriculture	279	305	283	306	220	242	222	255	231	265	203	232	241	274	Agriculture générale	
Stock-keeping	285	293	291	296	247	251	238	258	239	271	234	241	263	274	Elevage	
Specialized crops	261	290	261	302	263	270	210	250	299	217	239	246	264	264	Cultures spécialisées	
Total	281	301	286	303	237	259	226	255	233	267	209	235	249	273	Total	

(1) cf. Methods and definitions

a = workers who received benefits in kind
(accommodation, meals, accommodation and meals)

b = workers who received no benefits in kind

(1) Voir "Méthodes et définitions"

a = ouvriers bénéficiant d'avantages en nature
(logés, nourris, logés et nourris)

b = ouvriers ne bénéficiant d'aucun avantage en nature

PORTUGAL
II.40

Professional qualification	Qualification professionnelle													
	Group I Groupe I (1)						Group II Groupe II (1)						Total	
	Total		Men Hommes		Women Femmes		Total		Men Hommes		Women Femmes			
	a	b	a	b	a	b	a	b	a	b	a	b	a	b

Number of manual workers

Nombre d'ouvriers

Farms with :																Exploitations ayant :
- 1 or 2 workers	1070	1302	982	1283	89	19	1916	1306	1450	1056	466	249	2986	2608	- 1 ou 2 ouvriers	
- 3 to 9 workers	1414	1937	1252	1857	162	80	1627	2679	1078	1916	549	763	3041	4616	- 3 à 9 ouvriers	
- 10 workers or more	725	1848	664	1677	61	170	972	3598	632	1875	340	1723	1697	5446	- 10 ouvriers ou plus	
General agriculture	1781	3387	1657	3340	125	48	3353	5438	2261	3841	1092	1597	5134	8825	Agriculture générale	
Stock-keeping	1373	1353	1199	1269	174	83	1139	1494	889	879	250	615	2512	2847	Elevage	
Specialized crops	55	348	43	209	12	139	23	650	:	127	14	522	78	998	Cultures spécialisées	
Total	3209	5088	2898	4817	311	270	4515	7582	3160	4847	1356	2735	7724	12670	Total	

Average gross hourly earnings (national currency)

Gains horaires moyens bruts (monnaie nationale)

Farms with :																Exploitations ayant :
- 1 or 2 workers	250	284	253	286	212	175	209	248	218	253	181	227	223	266	- 1 ou 2 ouvriers	
- 3 to 9 workers	287	292	292	295	243	231	236	250	244	258	220	229	260	267	- 3 à 9 ouvriers	
- 10 workers or more	315	322	320	326	256	282	242	262	250	284	228	239	273	282	- 10 ouvriers ou plus	
General agriculture	279	305	283	306	220	242	222	255	231	265	203	232	241	274	Agriculture générale	
Stock-keeping	285	293	291	296	247	251	238	258	239	271	234	241	263	274	Elevage	
Specialized crops	261	290	261	302	263	270	210	250	:	299	217	239	246	264	Cultures spécialisées	
Total	281	301	286	303	237	259	226	255	233	267	209	235	249	273	Total	

(1) cf. Methods and definitions

a = workers who received benefits in kind
(accommodation, meals, accommodation and meals)

b = workers who received no benefits in kind

(1) Voir "Méthodes et définitions"

a = ouvriers bénéficiant d'avantages en nature
(logés, nourris, logés et nourris)

b = ouvriers ne bénéficiant d'aucun avantage en nature

UNITED KINGDOM
II.41

Number of manual workers

Nombre d'ouvriers

	Nature of work / Genre d'activité						Ensemble des ouvriers / All workers			
	General agriculture / Agriculture générale		Stock-keeping / Elevage		Specialized crops / Cultures spécialisées		Total	Men / Hommes	Women / Femmes	
	Men / Hommes	Women / Femmes	Men / Hommes	Women / Femmes	Men / Hommes	Women / Femmes				
Farms with 1 or 2 permanent workers	24312	798	5504	615	1104	263	32597	30921	1676	Exploitations ayant 1 ou 2 ouvriers permanents
Free accomodation and meals	894	114	104	-	-	-	1112	997	114	Logés et nourris
Free accomodation only	8405	44	3195	317	179	-	12140	11779	360	Logés seulement
Free meals only	981	-	89	44	-	-	1114	1070	44	Nourris seulement
No free accomodation or meals	14033	640	2117	254	925	263	18232	17074	1157	Ni logés ni nourris
Farms with 3 to 9 permanent workers	21058	756	7874	789	2280	723	33480	31212	2268	Exploitations ayant 3 à 9 ouvriers permanents
Free accomodation and meals	367	33	75	66	-	-	540	441	99	Logés et nourris
Free accomodation only	10658	164	4424	164	306	-	15716	15388	329	Logés seulement
Free meals only	186	-	59	-	-	-	245	245	-	Nourris seulement
No free accomodation or meals	9847	559	3317	559	1974	723	16979	15138	1841	Ni logés ni nourris
Farms with 10 and more permanent workers	12162	896	6038	2687	83	896	22760	18282	4478	Exploitations ayant 10 ouvriers permanents ou plus
Free accomodation and meals	432	-	-	-	-	-	432	432	-	Logés et nourris
Free accomodation only	8949	-	4199	1791	-	-	14939	13148	1791	Logés seulement
Free meals only	23	-	-	-	-	-	30	30	-	Nourris seulement
No free accomodation or meals	2759	896	1831	896	83	896	7359	4673	2687	Ni logés ni nourris
All farms	57532	2450	19417	4090	3467	1882	88837	80415	8422	Ensemble des exploitations
Free accomodation and meals	1692	147	178	66	-	-	2084	1871	213	Logés et nourris
Free accomodation only	28012	208	11818	2272	485	-	42795	40315	2480	Logés seulement
Free meals only	1189	-	155	44	-	-	1389	1345	44	Nourris seulement
No free accomodation or meals	26638	2095	7265	1709	2981	1882	42570	36885	5684	Ni logés ni nourris

UNITED KINGDOM

II.42

Average number of hours paid per month

Nombre moyen d'heures rémunérées par mois

	Nature of work / Genre d'activité						Ensemble des ouvriers / All workers			
	General agriculture / Agriculture générale		Stock-keeping / Elevage		Specialized crops / Cultures spécialisées		Total	Men / Hommes	Women / Femmes	
	Men / Hommes	Women / Femmes	Men / Hommes	Women / Femmes	Men / Hommes	Women / Femmes				
Farms with 1 or 2 permanent workers	199	187	197	184	181	171	197	198	183	Exploitations ayant 1 ou 2 ouvriers permanents
Free accomodation and meals	202	204	189	-	-	-	201	201	204	Logés et nourris
Free accomodation only	198	152	199	191	192	-	198	198	186	Logés seulement
Free meals only	195	-	193	123	-	-	192	195	123	Nourris seulement
No free accomodation or meals	200	187	197	186	178	171	197	198	183	Ni logés ni nourris
Farms with 3 to 9 permanent workers	218	193	210	183	183	174	211	213	183	Exploitations ayant 3 à 9 ouvriers permanents
Free accomodation and meals	203	169	213	178	-	-	199	205	175	Logés et nourris
Free accomodation only	223	227	211	187	185	-	219	219	207	Logés seulement
Free meals only	220	-	178	-	-	-	210	210	-	Nourris seulement
No free accomodation or meals	212	185	208	185	183	174	204	207	180	Ni logés ni nourris
Farms with 10 and more permanent workers	234	173	240	180	172	173	224	235	177	Exploitations ayant 10 ouvriers permanents ou plus
Free accomodation and meals	261	-	-	-	-	-	261	261	-	Logés et nourris
Free accomodation only	238	-	236	184	-	-	231	237	184	Logés seulement
Free meals only	221	-	-	-	-	-	209	209	-	Nourris seulement
No free accomodation or meals	216	173	248	173	172	173	208	228	173	Ni logés ni nourris
All farms	213	184	216	181	182	173	209	212	180	Ensemble des exploitations
Free accomodation and meals	221	211	217	185	188	-	217	219	187	Logés et nourris
Free accomodation only	199	-	186	123	-	-	195	198	123	Logés seulement
Free meals only	206	180	215	178	181	173	202	206	177	Nourris seulement
No free accomodation or meals	213	184	216	181	182	173	209	212	180	Ni logés ni nourris

UNITED KINGDOM
II.43

Average gross hourly earnings (UKL)

Gains horaires moyens bruts (UKL)

	Nature of work / Genre d'activité						Ensemble des ouvriers / All workers			
	General agriculture / Agriculture générale		Stock-keeping / Elevage		Specialized crops / Cultures spécialisées		Total	Men / Hommes	Women / Femmes	
	Men / Hommes	Women / Femmes	Men / Hommes	Women / Femmes	Men / Hommes	Women / Femmes				
Farms with 1 or 2 permanent workers	4,04	3,59	4,33	3,95	4,03	3,58	4,07	4,09	3,72	Exploitations ayant 1 ou 2 ouvriers permanents
Free accomodation and meals	3,42	2,39	2,30	-	-	-	3,21	3,30	2,39	Logés et nourris
Free accomodation only	4,31	4,91	4,56	4,62	4,39	-	4,39	4,38	4,65	Logés seulement
Free meals only	2,90	-	3,04	2,68	-	-	2,90	2,91	2,68	Nourris seulement
No free accomodation or meals	3,99	3,71	4,14	3,34	3,97	3,58	3,99	4,01	3,60	Ni logés ni nourris
Farms with 3 to 9 permanent workers	4,43	3,93	4,62	3,83	4,24	3,63	4,42	4,47	3,80	Exploitations ayant 3 à 9 ouvriers permanents
Free accomodation and meals	3,17	3,33	2,75	3,61	-	-	3,18	3,10	3,52	Logés et nourris
Free accomodation only	4,58	4,06	4,83	4,53	4,69	-	4,64	4,65	4,29	Logés seulement
Free meals only	4,04	-	3,73	-	-	-	3,97	3,97	-	Nourris seulement
No free accomodation or meals	4,33	3,93	4,40	3,66	4,17	3,63	4,26	4,32	3,73	Ni logés ni nourris
Farms with 10 and more permanent workers	4,79	2,09	4,76	4,36	4,11	2,75	4,54	4,78	3,59	Exploitations ayant 10 ouvriers permanents ou plus
Free accomodation and meals	3,73	-	-	-	-	-	3,73	3,73	-	Logés et nourris
Free accomodation only	4,90	-	4,87	4,49	-	-	4,84	4,89	4,49	Logés seulement
Free meals only	2,90	-	-	-	-	-	2,60	2,60	-	Nourris seulement
No free accomodation or meals	4,60	2,09	4,54	4,11	4,11	2,75	3,99	4,56	2,98	Ni logés ni nourris
All farms	4,34	3,15	4,59	4,20	4,17	3,21	4,32	4,39	3,67	Ensemble des exploitations
Free accomodation and meals	3,44	2,60	2,49	3,61	-	-	3,31	3,35	2,91	Logés et nourris
Free accomodation only	4,60	4,24	4,77	4,51	4,58	-	4,64	4,65	4,49	Logés seulement
Free meals only	3,08	-	3,24	2,68	-	-	3,09	3,10	2,68	Nourris seulement
No free accomodation or meals	4,18	3,08	4,36	3,85	4,10	3,21	4,10	4,21	3,35	Ni logés ni nourris

UNITED KINGDOM
II.44

Professional qualification

Qualification professionnelle

	Group I Groupe I (1)						Group II Groupe II (1)						Total		
	Total		Men Hommes		Women Femmes		Total		Men Hommes		Women Femmes		a	b	
	a	b	a	b	a	b	a	b	a	b	a	b			

Number of manual workers

Nombre d'ouvriers

Farms with :																Exploitations ayant :
- 1 or 2 workers	7609	6309	7301	6046	308	263	6756	11923	6546	11028	211	895	14365	18232	- 1 ou 2 ouvriers	
- 3 to 9 workers	9802	5684	9637	5158	164	526	6700	11294	6437	9980	263	1315	16501	16979	- 3 à 9 ouvriers	
- 10 workers or more	10543	4976	8751	3185	1791	1791	4858	2383	4858	1488	-	896	15401	7359	- 10 ouvriers ou plus	
General agriculture	17808	11142	17707	10857	101	285	13441	17591	13186	15781	254	1810	31249	28733	Agriculture générale	
Stock-keeping	9951	4122	7789	2886	2163	1235	4581	4853	4362	4379	219	474	14533	8974	Élevage	
Specialized crops	194	1706	194	646	-	1060	292	3157	292	2335	-	822	485	4863	Cultures spécialisées	
Total	27953	16969	25690	14389	2264	2580	18314	25600	17840	22496	474	3105	46267	42570	Total	

Average gross hourly earnings (national currency)

Gains horaires moyens bruts (monnaie nationale)

Farms with :																Exploitations ayant :
- 1 or 2 workers	4,47	4,40	4,46	4,40	4,61	4,22	3,86	3,77	3,88	3,80	3,07	3,41	4,18	3,99	- 1 ou 2 ouvriers	
- 3 to 9 workers	4,74	4,62	4,74	4,64	4,52	4,42	4,37	4,08	4,39	4,16	3,86	3,46	4,59	4,26	- 3 à 9 ouvriers	
- 10 workers or more	4,88	4,28	4,96	4,76	4,49	3,43	4,65	3,37	4,65	4,14	-	2,09	4,81	3,99	- 10 ouvriers ou plus	
General agriculture	4,70	4,52	4,70	4,52	3,43	4,41	4,16	3,83	4,17	3,95	3,61	2,87	4,47	4,10	Agriculture générale	
Stock-keeping	4,75	4,52	4,80	4,68	4,56	4,12	4,52	4,05	4,57	4,15	3,39	3,12	4,68	4,26	Élevage	
Specialized crops	5,16	3,71	5,16	4,79	-	3,05	4,19	3,78	4,19	3,92	-	3,41	4,58	3,76	Cultures spécialisées	
Total	4,72	4,44	4,74	4,57	4,51	3,71	4,25	4,53	4,27	3,98	3,51	3,05	4,53	4,10	Total	

(1) cf. Methods and definitions

a = workers who received benefits in kind
(accommodation, meals, accommodation and meals)

b = workers who received no benefits in kind

(1) Voir "Méthodes et définitions"

a = ouvriers bénéficiant d'avantages en nature
(logés, nourris, logés et nourris)

b = ouvriers ne bénéficiant d'aucun avantage en nature

UNITED KINGDOM
II.44a

Number of manual workers and average gross hourly earnings
by provision of benefits in kind, by sex and age group

	Men Hommes		Women Femmes		Total	
	a	b	a	b	a	b
Number of manual workers	Distribution des ouvriers					
Under 21 years	1429	3496	178	1454	1607	4950
21 to 29 years	9345	12388	2201	1287	11547	13674
30 to 44 years	14170	9404	358	1706	14528	11110
45 to 54 years	9811	5195	-	208	9811	5403
55 years and over	8776	6403	-	1030	8776	7432
Total	43530	36885	2737	5685	46267	42570
Number of manual workers (%)	Nombre d'ouvriers (%)					
Under 21 years	3,3	9,5	6,5	25,6	3,5	11,6
21 to 29 years	21,5	33,6	80,4	22,6	25,0	32,1
30 to 44 years	32,6	25,5	13,1	30,0	31,4	26,1
45 to 54 years	22,5	14,1	:	3,7	21,2	12,7
55 years and over	20,2	17,4	:	18,1	19,0	17,5
Total	100	100	100	100	100	100

a = workers who received benefits in kind
(accomodation, meals, accomadation and meals)
b = workers who received benefits in kind

Distribution des ouvriers et gain horaire moyen brut selon
l'existence ou non d'avantages en nature, le sexe et le groupe d'âge

	Men Hommes		Women Femmes		Total		
	a	b	a	b	a	b	
Average gross hourly earnings (UKL)	Gains horaires moyens bruts (UKL)						
3,31	3,23	3,26	2,39	3,31	2,98	Moins de 21 ans	
4,36	4,22	4,48	3,75	4,39	4,17	21 à 29 ans	
4,72	4,36	3,97	4,05	4,70	4,31	30 à 44 ans	
4,71	4,48	-	4,34	4,71	4,47	45 à 54 ans	
4,49	4,30	-	2,86	4,49	4,10	55 ans et plus	
4,55	4,21	4,34	3,35	4,53	4,10	Total	
Indices of average gross hourly earnings	Indices du gain horaire moyen brut						
72,7	76,7	75,1	71,3	73,1	72,7	Moins de 21 ans	
95,8	100,2	103,2	111,9	96,9	101,7	21 à 29 ans	
103,7	103,6	91,5	120,9	103,8	105,1	30 à 44 ans	
103,5	106,4	:	129,6	104,0	109,0	45 à 54 ans	
98,7	102,1	:	85,4	99,1	100,0	55 ans et plus	
100	100	100	100	100	100	Total	

a = ouvriers bénéficiant d'avantages en nature
(logés, nourris, logés et nourris)
b = ouvriers ne bénéficiant d'aucun avantage en nature

BELGIQUE/BELGIE III.1 Regions / Régions	Manual workers						Ouvriers		
	Total	Men Hommes	Women Femmes	Free accomo- dation and meals Logés et nourris	Free accoma- dation only Logés seulement	Free meals only Nourris seulement	No free accomodation or meals Ni logés ni nourris		
							Total	Men Hommes	Women Femmes

Number of manual workers

Nombre d'ouvriers

Région bruxelloise / Brussels geweest	63	63	:	-	-	-	63	63	:
Vlaams geweest / Région flamande	2729	2255	474	17	19	29	2664	2194	470
Région wallonne / Waals geweest	710	677	33	26	28	21	635	603	32
All regions / Ensemble du pays	3502	2995	507	43	47	50	3362	2860	502

Average number of hours paid

Nombre moyens d'heures rémunérées par mois

Région bruxelloise / Brussels geweest	168	168	:	-	-	-	168	168	:
Vlaams geweest / Région flamande	166	168	156	155	162	159	166	168	156
Région wallonne / Waals geweest	163	164	145	164	168	173	162	163	144
All regions / Ensemble du pays	165	167	155	161	166	165	165	167	156

Average gross hourly earnings (BFR)

Gains horaires moyens bruts (BFR)

Région bruxelloise / Brussels geweest	302	302	:	-	-	-	302	302	:
Vlaams geweest / Région flamande	270	274	252	255	291	256	270	274	252
Région wallonne / Waals geweest	273	273	279	243	275	260	275	275	277
All regions / Ensemble du pays	271	274	254	248	281	258	271	275	253

BR DEUTSCHLAND

III.2

	Number of manual workers			Average number of hours paid per month			Average gross hourly earnings (DM)		
	Nombre d'ouvriers			Nombre moyen d'heures rémunérées par mois			Gains horaires moyens bruts (DM)		
	Total	Men Hommes	Women Femmes	Total	Men Hommes	Women Femmes	Total	Men Hommes	Women Femmes
Schleswig-Holstein	2308	2011	297	189	191	170	16,31	16,54	14,63
Niedersachsen	4104	3356	748	181	183	172	15,85	16,18	14,26
Nordrhein-Westfalen	4107	3264	843	177	178	169	16,07	16,67	13,65
Hessen	998	818	180	180	181	179	16,99	17,47	14,79
Rheinland-Pfalz	1419	1101	318	175	177	168	14,81	15,47	12,42
Baden-Württemberg	2356	1702	653	182	184	175	16,58	17,42	14,28
Bayern	3983	2969	1014	177	179	173	16,54	17,20	14,57
All regions /									
Ensemble du pays	19274	15221	4053	180	182	172	16,17	16,69	14,13

ESPAÑA III.3 Regions / Régions	Manual workers							Ouvriers		
	Total	Men Hommes	Women Femmes	Free accomo- dation and meals	Free accoma- dation only	Free meals only	No free accomodation or meals			
							Ni logés ni nourris			
Logés et nourris	Logés seulement	Nourris seulement	Total	Men Hommes	Women Femmes					

Number of manual workers

Nombre d'ouvriers

Noroeste	2918	2485	433	361	504	167	1886	1677	209
Noreste	6917	6636	282	100	150	71	6597	6315	282
Madrid	1791	1727	64	66	184	32	1509	1445	64
Centro	29610	29086	524	:	5690	159	23225	22809	416
Este	13877	12300	1077	394	1716	:	11092	10220	872
Sur	18420	18001	418	149	2793	0	15477	15075	402
Canarias	8196	6975	1221	0	34	111	8051	6830	1221
All regions / Ensemble du pays	81230	77210	4020	1605	11073	716	67836	64371	3465

Average number of hours paid

Nombre moyens d'heures rémunérées par mois

Noroeste	188	187	192	:	:	:	:	186	198
Noreste	196	196	194	:	:	:	:	195	194
Madrid	222	223	204	:	:	:	:	223	204
Centro	171	171	177	:	:	:	:	171	178
Este	174	174	174	:	:	:	:	173	172
Sur	170	170	158	:	:	:	:	168	158
Canarias	163	160	160	:	:	:	:	160	160
All regions / Ensemble du pays	174	174	172	:	:	:	:	174	171

Average gross hourly earnings (PTA)

Gains horaires moyens bruts (PTA)

Noroeste	456	464	410	:	:	:	:	461	420
Noreste	567	567	578	:	:	:	:	563	578
Madrid	440	440	439	:	:	:	:	441	439
Centro	581	582	531	:	:	:	:	569	515
Este	590	598	506	:	:	:	:	584	516
Sur	586	587	546	:	:	:	:	581	543
Canarias	505	509	485	:	:	:	:	519	485
All regions / Ensemble du pays	567	571	501	:	:	:	:	562	506

ITALIA III.4 Regions / Régions	Manual workers							Ouvriers		
	Total	Men Hommes	Women Femmes	Free accomo- dation and meals	Free accoma- dation only	Free meals only	No free accomodation or meals			
							Ni logés ni nourris			
Logés et nourris	Logés seulement	Nourris seulement	Total	Men Hommes	Women Femmes					

Number of manual workers

Nombre d'ouvriers

Nord Ouest	6489	6192	297	-	-	-	4405	4233	172
Lombardia	16249	15799	450	-	-	-	11244	10541	303
Nord Est	11020	10311	709	-	-	-	9250	8572	678
Emilia-Romagna	12298	11148	1150	-	-	-	8294	7547	747
Centro	16892	16259	633	-	-	-	14427	13849	578
Lazio	4823	4591	232	-	-	-	2012	1877	135
Campania	1552	1528	24	-	-	-	1497	1474	23
Abruzzo-Molise	1359	1278	81	-	-	-	584	541	43
Sud	4901	4506	395	-	-	-	4359	3976	383
Sicilia	2403	2383	20	-	-	-	1922	1905	17
Sardegna	3588	3424	164	-	-	-	2822	2686	136
All regions / Ensemble du pays	81574	77419	4155	-	-	-	60816	57201	3215

Average number of hours paid

Nombre moyens d'heures rémunérées par mois

Nord Ouest	170	170	167	-	-	-	169	169	169
Lombardia	173	173	159	-	-	-	173	173	154
Nord Est	168	169	154	-	-	-	168	169	156
Emilia-Romagna	168	168	164	-	-	-	166	167	160
Centro	162	162	158	-	-	-	162	162	159
Lazio	160	162	125	-	-	-	163	163	165
Campania	150	150	207	-	-	-	150	149	202
Abruzzo-Molise	169	171	139	-	-	-	159	162	115
Sud	149	149	157	-	-	-	148	147	156
Sicilia	177	177	180	-	-	-	182	182	178
Sardegna	165	165	162	-	-	-	163	163	164
All regions / Ensemble du pays	166	166	158	-	-	-	165	166	159

Average gross hourly earnings (LIT)

Gains horaires moyens bruts (LIT)

Nord Ouest	9264	9297	8616	-	-	-	9272	9303	8606
Lombardia	9649	9657	9372	-	-	-	9769	9778	9403
Nord Est	9676	9720	8956	-	-	-	9586	9629	8985
Emilia-Romagna	10193	10185	10267	-	-	-	10266	10250	10436
Centro	9043	9060	8575	-	-	-	9008	9026	8520
Lazio	9137	9158	8582	-	-	-	9331	9327	9385
Campania	9380	9403	8163	-	-	-	9421	9447	8104
Abruzzo-Molise	7597	7605	7415	-	-	-	8279	8309	7697
Sud	7652	7791	6147	-	-	-	7485	7625	6103
Sicilia	7347	7338	8494	-	-	-	7561	7558	7982
Sardegna	9013	9015	8965	-	-	-	8911	8921	8717
All regions / Ensemble du pays	9309	9324	8998	-	-	-	9301	9321	8914

PORTUGAL III.6 Regions / Régions	Total	Men Hommes	Women Femmes	Free accomo- dation and meals Logés et nourris	Free accoma- dation only Logés seulement	Free meals only Nourris seulement	No free accomodation or meals Ni logés ni nourris		
							Total	Men Hommes	Women Femmes
							Number of manual workers		
Continente	18108	13632	4476	1248	5764	496	10599	7771	2828
Acores	1400	1372	28	11	:	35	1345	1317	28
Madeira	885	718	167	28	85	47	724	576	148
All regions / Ensemble du pays	20393	15722	4671	1287	5859	578	12668	9664	3004
Average number of hours paid							Nombre moyens d'heures rémunérées par mois		
Continente	196	197	193	200	197	197	195	196	192
Acores	200	201	191	207	:	201	200	200	191
Madeira	177	178	174	188	190	194	174	175	171
All regions / Ensemble du pays	195	196	193	200	197	197	194	195	191
Average gross hourly earnings (ESC)							Gains horaires moyens bruts (ESC)		
Continente	259	270	226	202	260	235	267	279	234
Acores	304	304	316	227	:	253	306	305	316
Madeira	302	305	290	246	221	261	317	323	298
All regions / Ensemble du pays	264	275	229	203	260	238	273	285	237

UNITED KINGDOM III.7 Regions / Régions	Manual workers						Ouvriers		
	Total	Men Hommes	Women Femmes	Free accomo- dation and meals Logés et nourris	Free accoma- dation only Logés seulement	Free meals only Nourris seulement	No free accomodation or meals Ni logés ni nourris		
							Total	Men Hommes	Women Femmes

Number of manual workers

Nombre d'ouvriers

Northern	8014	7828	186	588	5715	62	1648	1495	153
Yorkshire & Humberside	6356	6005	351	375	2139	62	3780	3462	318
North-West	7476	7257	219	131	2885	77	4383	4208	175
East Midlands	15744	15492	252	138	9024	-	6582	6373	208
West Midlands	13611	15172	1139	91	9252	65	6902	6092	811
East Anglia	8938	8358	581	160	3674	124	4981	4466	515
South-East	5704	5419	285	33	1928	127	3616	3408	208
South-West	3492	3219	274	-	691	65	2736	2506	230
Wales	1232	1189	44	127	222	131	753	709	44
Scotland	11795	8600	3195	283	7258	4253	-	-	-
Northern Ireland	3774	1877	1897	138	95	460	3081	1255	1827
All regions / Ensemble du pays	88837	80415	8422	2064	42884	5426	38463	-	-

Average number of hours paid

Nombre moyens d'heures rémunérées par mois

Northern	214	215	176	241	213	214	207	210	177
Yorkshire & Humberside	205	207	179	213	209	146	203	206	176
North-West	214	216	177	262	212	148	216	217	191
East Midlands	229	230	197	249	241	-	212	213	191
West Midlands	222	225	188	228	229	195	213	218	176
East Anglia	205	207	188	172	217	221	198	199	191
South-East	207	208	182	165	215	183	204	206	179
South-West	207	209	183	-	230	167	202	204	170
Wales	191	192	174	172	187	222	190	191	174
Scotland	181	181	179	194	180	181	-	-	-
Northern Ireland	179	184	174	190	192	186	177	182	173
All regions / Ensemble du pays	210	213	180	217	217	183	205	209	178

Average gross hourly earnings (UKL)

Gains horaires moyens bruts (UKL)

Northern	4,55	4,59	2,91	3,60	4,85	2,94	3,90	4,02	2,82
Yorkshire & Humberside	4,24	4,29	3,46	3,11	4,62	3,14	4,16	4,22	3,48
North-West	4,35	4,36	3,99	2,95	4,59	2,14	4,27	4,27	4,31
East Midlands	4,55	4,56	3,76	2,79	4,67	NA	4,41	4,41	4,31
West Midlands	4,59	4,65	3,77	4,17	4,73	2,03	4,42	4,55	3,42
East Anglia	4,20	4,21	4,02	2,67	4,51	3,53	4,04	4,06	3,85
South-East	4,15	4,20	3,16	3,42	4,44	3,04	4,04	4,09	3,21
South-West	4,27	4,29	4,08	NA	4,58	2,84	4,23	4,25	3,94
Wales	3,61	3,62	3,33	3,63	3,74	2,46	3,76	3,79	3,33
Scotland	4,35	4,34	4,37	3,95	4,53	4,06	NA	NA	NA
Northern Ireland	2,87	3,28	2,46	3,03	3,93	3,29	2,77	3,25	2,43
All regions / Ensemble du pays	4,33	4,40	3,68	3,38	4,64	3,83	4,11	4,24	3,14

SEASONAL WORKERS
TRAVAILLEURS SAISONNIERS
IV

	Average gross daily earnings Gains moyens journaliers bruts			Average number of hours worked per day Nombre moyen d'heures prestées par jour
	National currency monnaie nationale	ECU	PPS / SPA	
ELLADA	4310	18,88	25,93	7,54
Voreia Ellada	4048	17,73	24,36	7,54
Kentriki Ellada	4576	20,05	27,53	7,53
Attiki	5444	23,85	32,76	7,94
Anatolika kai Notia Nisia	5302	23,23	31,90	7,60
ESPAÑA	4120	31,91	34,60	7,01
Noroeste	4362	33,78	36,64	7,85
Noreste	4867	37,69	40,88	7,87
Madrid	4911	38,04	41,25	6,92
Centro	4583	35,49	38,49	7,40
Este	4883	37,82	41,01	7,19
Sur	3595	27,84	30,19	6,75
Canarias	3204	24,81	26,91	7,53

(1) For the purpose of this survey, seasonal workers are defined as manual workers who do not have a contract of employment for an unlimited period. This includes both seasonal workers in the narrower sense and day labourers and others workers employed occasionally in agriculture (students, schoolchildren, etc.), whose remuneration is paid on a daily basis.

(1) Dans le cadre de cette enquête, on entend par "travailleurs saisonniers" les ouvriers agricoles qui n'ont pas de contrat de travail à durée indéterminée. Cette notion désigne donc aussi bien les travailleurs saisonniers au sens propre que les travailleurs journaliers et les autres personnes exerçant occasionnellement une activité dans l'agriculture (étudiants, élèves, etc.) et qui sont rétribués à la journée.

ES Clasificación de las publicaciones de Eurostat

TEMA

- 1 Estadísticas generales (azul oscuro)
- 2 Economía y finanzas (violeta)
- 3 Población y condiciones sociales (amarillo)
- 4 Energía e industria (azul claro)
- 5 Agricultura, silvicultura y pesca (verde)
- 6 Comercio exterior y balanza de pagos (rojo)
- 7 Servicios y transportes (naranja)
- 8 Medio ambiente (turquesa)
- 9 Diversos (marrón)

SERIE

- A Anuarios
- B Coyuntura
- C Cuentas, encuestas y estadísticas
- D Estudios y análisis
- E Métodos
- F Estadísticas rápidas

GR Ταξινόμηση των δημοσιεύσεων της Eurostat

ΘΕΜΑ

- 1 Γενικές στατιστικές (βαθύ μπλε)
- 2 Οικονομία και δημοσιονομικά (βιολετί)
- 3 Πληθυσμός και κοινωνικές συνθήκες (κίτρινο)
- 4 Ενέργεια και βιομηχανία (μπλε)
- 5 Γεωργία, δάση και αλιεία (πράσινο)
- 6 Εξωτερικό εμπόριο και ισοζύγιο πληρωμών (κόκκινο)
- 7 Υπηρεσίες και μεταφορές (πορτοκαλί)
- 8 Περιβάλλον (τουρκουάζ)
- 9 Διάφορα (καφέ)

ΣΕΙΡΑ

- A Επετηρίδες
- B Συγκυρία
- C Λογαριασμοί, έρευνες και στατιστικές
- D Μελέτες και αναλύσεις
- E Μέθοδοι
- F Ταχείες στατιστικές

IT Classificazione delle pubblicazioni dell'Eurostat

TEMA

- 1 Statistiche generali (blu)
- 2 Economia e finanze (viola)
- 3 Popolazione e condizioni sociali (giallo)
- 4 Energia e industria (azzurro)
- 5 Agricoltura, foreste e pesca (verde)
- 6 Commercio estero e bilancia dei pagamenti (rosso)
- 7 Servizi e trasporti (arancione)
- 8 Ambiente (turchese)
- 9 Diversi (marrone)

SERIE

- A Annuari
- B Tendenze congiunturali
- C Conti, indagini e statistiche
- D Studi e analisi
- E Metodi
- F Note rapide

DA Klassifikation af Eurostats publikationer

EMNE

- 1 Almene statistikker (mørkeblå)
- 2 Økonomi og finanser (violet)
- 3 Befolkning og sociale forhold (gul)
- 4 Energi og industri (blå)
- 5 Landbrug, skovbrug og fiskeri (grøn)
- 6 Udenrigshandel og betalingsbalancer (rød)
- 7 Tjenesteydelser og transport (orange)
- 8 Miljø (turkis)
- 9 Diverse statistikker (brun)

SERIE

- A Årbøger
- B Konjunkturoversigter
- C Regnskaber, tællinger og statistikker
- D Undersøgelser og analyser
- E Metoder
- F Ekspresoversigter

EN Classification of Eurostat publications

THEME

- 1 General statistics (midnight blue)
- 2 Economy and finance (violet)
- 3 Population and social conditions (yellow)
- 4 Energy and industry (blue)
- 5 Agriculture, forestry and fisheries (green)
- 6 External trade and balance of payments (red)
- 7 Services and transport (orange)
- 8 Environment (turquoise)
- 9 Miscellaneous (brown)

SERIES

- A Yearbooks
- B Short-term trends
- C Accounts, surveys and statistics
- D Studies and analyses
- E Methods
- F Rapid reports

NL Classificatie van de publicaties van Eurostat

ONDERWERP

- 1 Algemene statistiek (donkerblauw)
- 2 Economie en financiën (paars)
- 3 Bevolking en sociale voorwaarden (geel)
- 4 Energie en industrie (blauw)
- 5 Landbouw, bosbouw en visserij (groen)
- 6 Buitenlandse handel en betalingsbalansen (rood)
- 7 Diensten en vervoer (oranje)
- 8 Milieu (turkoois)
- 9 Diverse statistieken (bruin)

SERIE

- A Jaarboeken
- B Conjunctuur
- C Rekeningen, enquêtes en statistieken
- D Studies en analyses
- E Methoden
- F Spoeberichtten

DE Gliederung der Veröffentlichungen von Eurostat

THEMENKREIS

- 1 Allgemeine Statistik (Dunkelblau)
- 2 Wirtschaft und Finanzen (Violett)
- 3 Bevölkerung und soziale Bedingungen (Gelb)
- 4 Energie und Industrie (Blau)
- 5 Land- und Forstwirtschaft, Fischerei (Grün)
- 6 Außenhandel und Zahlungsbilanz (Rot)
- 7 Dienstleistungen und Verkehr (Orange)
- 8 Umwelt (Türkis)
- 9 Verschiedenes (Braun)

REIHE

- A Jahrbücher
- B Konjunktur
- C Konten, Erhebungen und Statistiken
- D Studien und Analysen
- E Methoden
- F Schnellberichte

FR Classification des publications d'Eurostat

THÈME

- 1 Statistiques générales (bleu nuit)
- 2 Économie et finances (violet)
- 3 Population et conditions sociales (jaune)
- 4 Énergie et industrie (bleu)
- 5 Agriculture, sylviculture et pêche (vert)
- 6 Commerce extérieur et balance des paiements (rouge)
- 7 Services et transports (orange)
- 8 Environnement (turquoise)
- 9 Divers (brun)

SÉRIE

- A Annuaire
- B Conjuncture
- C Comptes, enquêtes et statistiques
- D Études et analyses
- E Méthodes
- F Statistiques rapides

PT Classificação das publicações do Eurostat

TEMA

- 1 Estatísticas gerais (azul escuro)
- 2 Economia e finanças (violeta)
- 3 População e condições sociais (amarelo)
- 4 Energia e indústria (azul)
- 5 Agricultura, silvicultura e pesca (verde)
- 6 Comércio externo e balança de pagamentos (vermelho)
- 7 Serviços e transportes (laranja)
- 8 Ambiente (turquesa)
- 9 Diversos (castanho)

SÉRIE

- A Anuários
- B Conjuntura
- C Contas, inquéritos e estatísticas
- D Estudos e análises
- E Métodos
- F Estatísticas rápidas

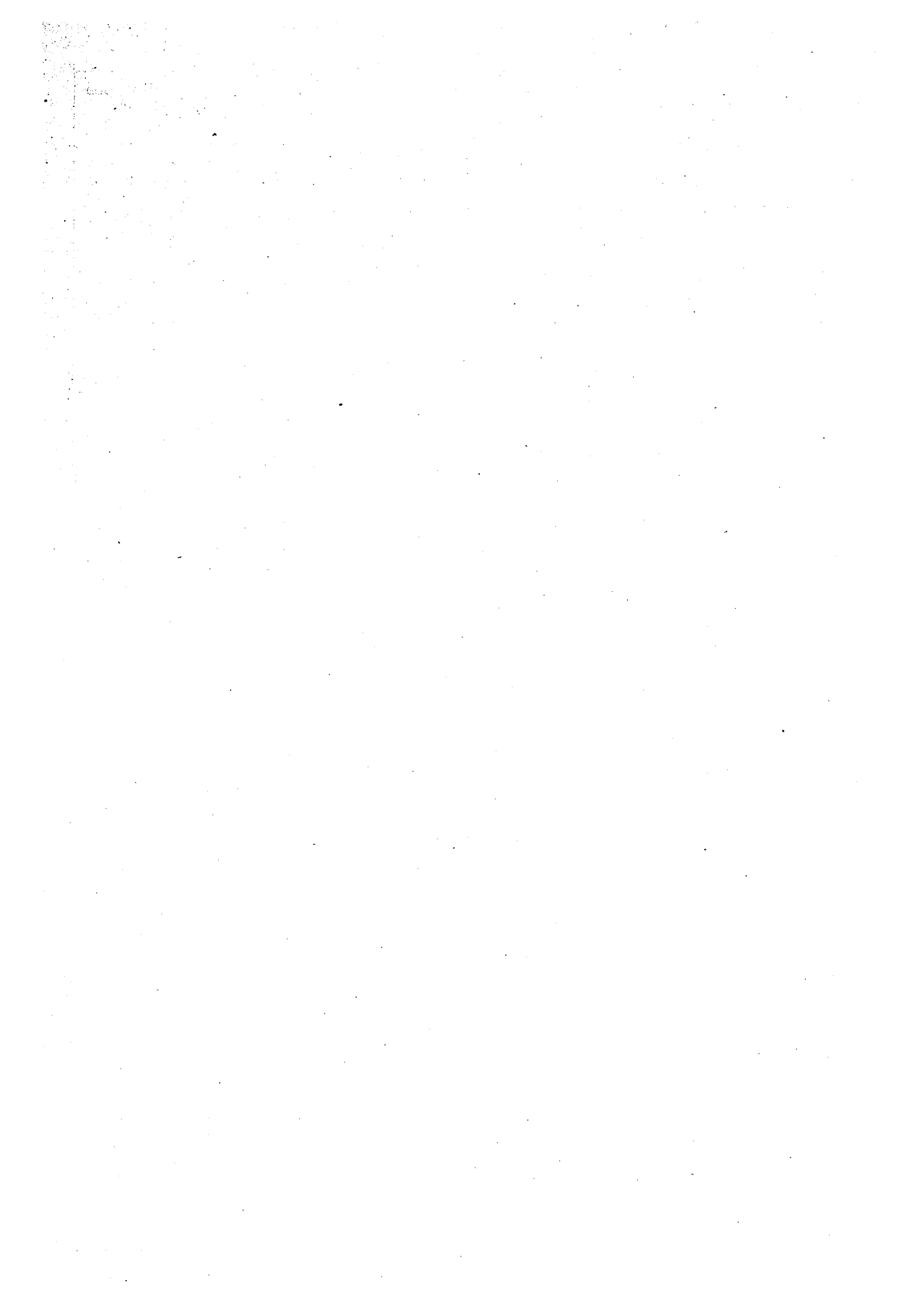

Europäische Gemeinschaften – Kommission
European Communities – Commission
Communautés européennes – Commission

Verdienste in der Landwirtschaft 1991
Earnings in agriculture 1991
Gains dans l'agriculture 1991

Luxembourg: Office des publications officielles des Communautés européennes

1993 – 95 p. – 21,0 × 29,7 cm

Themenkreis 3: Bevölkerung und soziale Bedingungen (gelber Umschlag)
Reihe C: Konten, Erhebungen und Statistiken
Theme 3: Population and social conditions (yellow covers)
Series C: Accounts, surveys and statistics
Thème 3: Population et conditions sociales (couverture jaune)
Série C: Comptes, enquêtes et statistiques

ISBN 92-826-6855-X

Preis in Luxemburg (ohne MwSt.) • Price (excluding VAT) in Luxembourg •
Prix au Luxembourg, TVA exclue:
ECU 10

Diese Veröffentlichung enthält die detaillierten Ergebnisse der Gemeinschaftserhebung über die Verdienste der ständig in der Landwirtschaft beschäftigten Arbeiter im Jahre 1991.

Vorgelegt werden die Erhebungsergebnisse über die Belegschaften, die Verdienste und die monatliche vergütete Arbeitszeit, aufgeschlüsselt nach Geschlecht, Alter, beruflicher Qualifikation, Art der ausgeübten Tätigkeit, Betriebsgröße und danach, ob Naturalleistungen gewährt werden oder nicht. Für einige Länder sind diese Angaben auch nach großen Regionen aufgliedert.

This publication contains the detailed results of the Community survey of earnings of permanent manual workers in agriculture in 1991.

These results cover labour forces, earnings and monthly duration of paid work, broken down by sex, age, training, type of work, relative size of holding and the provision or not of payment in kind. In the case of certain countries, these data are also broken down by major region.

Cette publication contient les résultats détaillés de l'enquête communautaire sur les gains des ouvriers dans l'agriculture en 1991.

Ces résultats portent sur les effectifs, les gains et la durée mensuelle du travail rémunéré, ventilés selon le sexe, l'âge, la qualification professionnelle, la nature de l'activité exercée, l'importance relative de l'exploitation et l'existence ou non d'avantages en nature. Pour certains pays, ces données sont également ventilées par grande région.

**Venta y suscripciones • Salg og abonnement • Verkauf und Abonnement • Πωλήσεις και συνδρομές
Sales and subscriptions • Vente et abonnements • Vendita e abbonamenti
Verkoop en abonnements • Venda e assinaturas**

BELGIQUE / BELGIË Moniteur belge / Belgisch Staatsblad Rue de Louvain 42 / Leuvenseweg 42 B-1000 Bruxelles / B-1000 Brussel Tél. (02) 512 00 26 Fax (02) 511 01 84 Autres distributeurs / Overige verkooppunten Librairie européenne/ Europese boekhandel Rue de la Loi 244/Wetstraat 244 B-1040 Bruxelles / B-1040 Brussel Tél. (02) 231 04 35 Fax (02) 735 08 60 Jean De Lannoy Avenue du Roi 202 /Koningslaan 202 B-1060 Bruxelles / B-1060 Brussel Tél. (02) 538 51 69 Téléx 63220 UNBOOK B Fax (02) 538 08 41 Document delivery: Credoc Rue de la Montagne 34 / Bergstraat 34 Bte 11 / Bus 11 B-1000 Bruxelles / B-1000 Brussel Tél. (02) 511 69 41 Fax (02) 513 31 95	FRANCE Journal officiel Service des publications des Communautés européennes 26, rue Desaix F-75727 Paris Cedex 15 Tél. (1) 40 58 75 00 Fax (1) 40 58 77 00 IRELAND Government Supplies Agency 4-5 Harcourt Road Dublin 2 Tel. (1) 66 13 111 Fax (1) 47 80 645 ITALIA Licosa SpA Via Duca di Calabria 1/1 Casella postale 552 I-50125 Firenze Tel. (055) 64 54 15 Fax 64 12 57 Telex 570466 LICOSA I GRAND-DUCHÉ DE LUXEMBOURG Messageries du livre 5, rue Raiffeisen L-2411 Luxembourg Tél. 40 10 20 Fax 40 10 24 01 NETHERLAND SDU Overheidsinformatie Externe Fondsen Postbus 20014 2500 EA 's-Gravenhage Tel. (070) 37 89 880 Fax (070) 34 75 778 PORTUGAL Imprensa Nacional Casa da Moeda, EP Rua D. Francisco Manuel de Melo, 5 P-1092 Lisboa Codex Tel. (01) 69 34 14 Distribuidora de Livros Bertrand, Ld.^a Grupo Bertrand, SA Rua das Terras dos Vales, 4-A Apartado 37 P-2700 Amadora Codex Tel. (01) 49 59 050 Telex 15798 BERDIS Fax 49 60 255 UNITED KINGDOM HMSO Books (Agency section) HMSO Publications Centre 51 Nine Elms Lane London SW8 5DR Tel. (071) 873 9090 Fax 873 8463 Telex 29 71 138 ÖSTERREICH Manz'sche Verlags- und Universitätsbuchhandlung Kohlmarkt 16 A-1014 Wien Tel. (0222) 531 61-0 Telex 112 500 BOX A Fax (0222) 531 61-339 SUOMI/FINLAND Akateeminen Kirjakauppa Keskuskatu 1 PO Box 128 SF-00101 Helsingi Tel. (0) 121 41 Fax (0) 121 44 41	NORGE Narvesen Info Center Bertrand Narvesens vei 2 PO Box 6125 Etterstad N-0602 Oslo 6 Tel. (22) 57 33 00 Telex 79668 NIC N Fax (22) 68 19 01 SVERIGE BTJ AB Traktorvägen 13 S-22100 Lund Tel. (046) 18 00 00 Fax (046) 18 01 25 30 79 47 SCHWEIZ / SUISSE / SVIZZERA OSEC Stampfenbachstraße 85 CH-8035 Zürich Tel. (01) 365 54 49 Fax (01) 365 54 11 ČESKÁ REPUBLIKA NIS ČR Havelkova 22 130 00 Praha 3 Tel. (2) 24 23 09 07 Fax (2) 242 21 484 MAGYARORSZÁG Euro-Info-Service Club Sziget Margitsziget 1138 Budapest Tel./Fax 1 111 60 61 1 111 62 16 POLSKA Business Foundation ul. Krucza 38/42 00-512 Warszawa Tel. (22) 21 99 93, 628-28-82 International Fax&Phone (0-39) 12-00-77 ROMÂNIA Euromedia 65, Strada Dionisie Lupu 70184 Bucuresti Tel./Fax 0 12 96 46 BÄLGARIJA Europress Klassica BK Ltd 66, bd Vitoshka 1463 Sofia Tel./Fax 2 52 74 75 RUSSIA CCEC 9,60-letiya Oktyabrya Avenue 117312 Moscow Tel./Fax (095) 135 52 27 CYPRUS Cyprus Chamber of Commerce and Industry Chamber Building 38 Grivas Dhigenis Ave 3 Deligiorgis Street PO Box 1455 Nicosia Tel. (2) 449500/462312 Fax (2) 458630 MALTA Miller distributors Ltd Scots House, M.A. Vassalli street PO Box 272 Valletta Tel. 24 73 01/22 29 95 Fax 23 49 14	TÜRKIYE Pres Gazete Kitap Dergi Pazarlama Dağıtım Ticaret ve sanayi AŞ Nârlibahçe Sokak N. 15 İstanbul-Cağaloğlu Tel. (1) 520 92 96 - 528 55 66 Fax (1) 251 91 97 Telex 23822 DSVO-TR ISRAEL ROY International PO Box 13056 41 Mishmar Hayarden Street Tel Aviv 61130 Tel. 3 648 60 39 Fax 3 544 60 39 UNITED STATES OF AMERICA / CANADA UNIPUB 4611-F Assembly Drive Lanham, MD 20706-4391 Tel. Toll Free (800) 274 4888 Fax (301) 459 0056 CANADA Subscriptions only Uniquement abonnements Renouf Publishing Co. Ltd 1294 Algoma Road Ottawa, Ontario K1B 3W8 Tel. (613) 741 43 33 Fax (613) 741 54 39 Telex 0534783 AUSTRALIA Hunter Publications 58A Gipps Street Collingwood Victoria 3066 Tel. (3) 417 5361 Fax (3) 419 7154 JAPAN Kinokuniya Company Ltd 17-7 Shinjuku 3-Chome Shinjuku-ku Tokyo 160-91 Tel. (03) 3439-0121 Journal Department PO Box 55 Chitose Tokyo 156 Tel. (03) 3439-0124 SOUTH-EAST ASIA Legal Library Services Ltd STK Agency Robinson Road PO Box 1817 Singapore 9036 SOUTH AFRICA Safto 5th Floor, Export House Cnr Maude & West Streets Sandton 2146 Tel. (011) 883-3737 Fax (011) 883-6569 AUTRES PAYS OTHER COUNTRIES ANDERE LÄNDER Office des publications officielles des Communautés européennes 2, rue Mercier L-2985 Luxembourg Tél. 499 28-1 Téléx PUBOF LU 1324 b Fax 48 85 73/48 68 17
---	--	--	--

Preis in Luxemburg (ohne MwSt.) • Price (excluding VAT) in Luxembourg • Prix au Luxembourg, TVA exclue
ECU 10



OFICINA DE PUBLICACIONES OFICIALES DE LAS COMUNIDADES EUROPEAS
KONTORET FOR DE EUROPÆISKE FÆLLESSKABERS OFFICIELLE PUBLIKATIONER
AMT FÜR AMTLICHE VERÖFFENTLICHUNGEN DER EUROPÄISCHEN GEMEINSCHAFTEN
ΥΠΗΡΕΣΙΑ ΕΠΙΣΗΜΩΝ ΕΚΔΟΣΕΩΝ ΤΩΝ ΕΥΡΩΠΑΪΚΩΝ ΚΟΙΝΟΤΗΤΩΝ
OFFICE FOR OFFICIAL PUBLICATIONS OF THE EUROPEAN COMMUNITIES
OFFICE DES PUBLICATIONS OFFICIELLES DES COMMUNAUTÉS EUROPÉENNES
UFFICIO DELLE PUBBLICAZIONI UFFICIALI DELLE COMUNITÀ EUROPEE
BUREAU VOOR OFFICIËLE PUBLIKATIES DER EUROPESE GEMEENSCHAPPEN
SERVIÇO DAS PUBLICAÇÕES OFICIAIS DAS COMUNIDADES EUROPEIAS

ISBN 92-826-6855-X



9 789282 668559 >