



Eisen und Stahl Iron and steel Sidérurgie

Supplement 4 1998 Monatlich • Monthly • Mensuel

Vergleichszahlen der Rohstahlerzeugung Crude steel production - comparison Production d'acier brut - comparaison

(1000 t)

	D	F	I	UK	EU-15	US	JP	CN
1 - 10 / 1995	35 745	15 619	23 742	15 057	132 443	78 427	85 250	81 740
1 - 10 / 1996	32 840	14 591	20 700	15 012	122 393	78 856	81 755	82 632
1 - 10 / 1997	37 328	16 524	21 286	15 466	132 575	80 206	87 641	89 113
1 - 10 / 1998	37 950	17 013	19 852	14 663	136 452	83 005	78 695	93 544

Quelle/source : EUROSTAT / IISI



STATISTISCHES AMT DER EUROPÄISCHEN GEMEINSCHAFTEN
STATISTICAL OFFICE OF THE EUROPEAN COMMUNITIES
OFFICE STATISTIQUE DES COMMUNAUTÉS EUROPÉENNES

L-2920 Luxembourg — Tél. 4301-1 — Télex COMEUR LU 3423
B-1049 Bruxelles, rue de la Loi 200 — Tél. 299 11 11

**Zuständig für alle Informationen über die Eisen- und Stahlstatistik: Eurostat, Luxemburg,
Tel.: 4301-34907/34087**

**For all information concerning iron and steel statistics, contact Eurostat, Luxembourg,
tel.: 4301-34907/34087**

**Pour toute information concernant les statistiques de la sidérurgie, s'adresser à Eurostat,
tél.: 4301-34907/34087**

Zahlreiche weitere Informationen zur Europäischen Union sind verfügbar über Internet,
server Europa (<http://europa.eu.int>).

A great deal of additional information on the European Union is available on the Internet.
It can be accessed through the Europa server (<http://europa.eu.int>).

De nombreuses autres informations sur l'Union européenne sont disponibles sur Internet
via le serveur Europa (<http://europa.eu.int>).

- © Europäische Gemeinschaften, 1998
Nachdruck mit Quellenangabe gestattet.
- © European Communities, 1998
Reproduction is authorized provided the source is acknowledged.
- © Communautés européennes, 1998
Reproduction autorisée moyennant mention de la source.

Printed in Luxembourg

INHALTSVERZEICHNIS

Tabelle		Seite
<u>1. Produktionsgrundlagen :</u>		
1.1	Beschäftigung und geleistete Arbeitsstunden	6
1.2	Eisenerzförderung, -versand und- bestände	8
1.3	Schrottverbrauch nach Anlagen	10
<u>2. Erzeugung :</u>		
2.1	Roheisenerzeugung	12
2.2	Rohstahlerzeugung	12
2.3	Rohstahlerzeugung nach Verfahren	15
2.4	Erzeugung von Rohblöcken, Strangguss und Flüssigstahl für Stahlguss	16
2.5	Erzeugung von legiertem Stahl (Rohstahl)	18
2.6	Erzeugung von warmgewalzten Stahlerzeugnissen (EU)	20
2.7	Erzeugnisse aus Warmwalzerzeugnissen hergestellt (EU)	22
2.8	Flacherzeugnisse mit Oberflächenveredelung (EU)	23
2.9	Erzeugung von warmgewalzten Stahlerzeugnissen	24
2.10	Erzeugnisse aus Warmwalzerzeugnissen hergestellt	31
2.11	Flacherzeugnisse mit Oberflächenveredelung	33
2.12	Erzeugung der Ersten Verarbeitungsstufe von Eisen und Stahl	35
<u>3. Werkslieferungen und -bezüge, Lagerbestände :</u>		
3.1	Werkslieferungen (EU) an unlegiertem Stahl nach Mitgliedstaaten	39
3.2	Werkslieferungen (EU) an legiertem Stahl nach Mitgliedstaaten	39
3.3	Werksbezüge an Stahl zum Weiterauswalzen	40
3.4	Lagerbestände an Stahl bei Erzeugern und Händlern	45
<u>4. Handel :</u>		
Aussenhandel und Binnenaustausch an Eisen- und Stahlerzeugnissen		
4.1	Aussenhandel nach Mitgliedstaaten	50
4.2	Aussenhandel an Stahl nach Herkunft und Bestimmung (EU)	65
4.3	Einfuhr und Ausfuhr an Schrott (EU)	66
4.4	Einfuhr an Eisenerz (EU)	66
Binnenhandel		
4.5	Netto-Lieferungen der Händler an Stahlerzeugnissen	67
4.6	Bestände, Einfuhren und Lieferungen der Händler an Schrott und Gussbruch	70
<u>5. Stahlverbrauch :</u>		
5.1	Marktversorgung mit Rohstahl	74

SYMBOLE

-	Null (nichts)
0	unbedeutend (im allgemeinen weniger als die Hälfte der kleinsten in der betreffenden Reihe verwendeten Einheit oder Dezimalzahl)
:	Kein Nachweis vorhanden
Kursivdruck	geschätzte Angabe
p	vorläufige Angabe
r	berichtigte Angabe
Mio	Million
Mrd	Milliarde
oder _	Bruch der statistischen Zahlenreihe
%	Prozent
\bar{x}	Durchschnitt
<	weniger als
>	mehr als
Σ	insgesamt
E	"davon" : vollständige Aufgliederung einer Summe
∈	"darunter" : teilweise Aufgliederung einer Summe
----->19xx	bis Jahr 19xx
19xx----->	seit Jahr 19xx

Manuskript abgeschlossen am 09. Dezember 1998

CONTENTS

<u>Table</u>		<u>Page</u>
	<u>1. Production bases :</u>	
1.1	Employment and hours worked	6
1.2	Production, deliveries and stocks of iron ore	8
1.3	Scrap consumption by department	10
	<u>2. Production :</u>	
2.1	Pig iron production	12
2.2	Crude steel production	12
2.3	Crude steel production by process	15
2.4	Production of ingots, continuously cast products and liquid steel for casting	16
2.5	Production of alloy steels (Crude steel)	18
2.6	Production of hot rolled steel products (EU)	20
2.7	Products obtained from hot rolled products (EU)	22
2.8	Coated flat products (EU)	23
2.9	Production of hot rolled steel products	24
2.10	Products obtained from hot rolled products	31
2.11	Coated flat products	33
2.12	Production of the primary iron and steel processing	35
	<u>3. Works deliveries and receipts, stocks :</u>	
3.1	Works deliveries (EU) of non-alloy steel by member state	39
3.2	Works deliveries (EU) of alloy steel by member state	39
3.3	Receipts by works of steel for re-rolling	40
3.4	Producers' and stockholders' stocks of steel products	45
	<u>4. Trade :</u>	
	Foreign and internal Trade in iron and steel products	
4.1	Foreign trade by member countries	50
4.2	Foreign trade in steel by origin and destination (EU)	65
4.3	Imports and exports of scrap (EU)	66
4.4	Imports of iron ore (EU)	66
	Internal trade	
4.5	Net deliveries of iron and steel by stockholding merchants	67
4.6	Stocks, imports and deliveries of iron and steel scrap-merchants	70
	<u>5. Steel consumption :</u>	
5.1	Apparent consumption of crude steel	74

SYMBOLS

-	Nil
0	Negligible (generally less than half the smallest unit or decimal of the heading)
:	Figure not available
<i>italic</i>	Figure estimated
p	Provisional figure
r	Revised figure
Mio	Million
Mrd	Thousand million
or _	Break in series
%	Percentage
⌀	Average
<	Less than
>	More than
Σ	Total
E	"comprising": complete break-down of a total
∈	"among which": partial break-down of a total
----->19xx	to year 19xx
19xx----->	from year 19xx

Manuscript completed on 09th. December 1998

TABLE DE MATIERES

Tableau		Page
	<u>1. Bases de production :</u>	
1.1	Emploi et heures de travail	6
1.2	Production, livraisons et stocks de minerai de fer	8
1.3	Consommation de ferraille par service	10
	<u>2. Production :</u>	
2.1	Production de fonte brute	12
2.2	Production d'acier brut	12
2.3	Production d'acier brut par procédé	15
2.4	Production de lingots, produits de coulée continue et acier liquide pour moulage	16
2.5	Production d'aciers alliés (acier brut)	18
2.6	Production de produits d'acier laminés à chaud (UE)	20
2.7	Produits obtenus par transformation de produits à chaud (UE)	22
2.8	Produits plats obtenus par revêtement (UE)	23
2.9	Production de produits d'acier laminés à chaud	24
2.10	Produits obtenus par transformation de produits à chaud	31
2.11	Produits plats obtenus par revêtement	33
2.12	Produits des industries de la première transformation de la fonte et de l'acier	35
	<u>3. Livraisons et réceptions d'usines, stocks :</u>	
3.1	Livraisons d'acier non-alliés des usines (UE) par Pays Membre	39
3.2	Livraisons d'acier alliés des usines (UE) par Pays Membre	39
3.3	Réception des usines de produits de relaminage	40
3.4	Stocks d'acier chez les producteurs et les négociants	45
	<u>4. Commerce :</u>	
	Commerce extérieur et échanges intracommunautaires de produits sidérurgiques	
4.1	Commerce extérieur par Pays Membre	50
4.2	Commerce extérieur d'acier par provenance et destination (UE)	65
4.3	Importations et exportations de ferrailles (UE)	66
4.4	Importations de minerai de fer (UE)	66
	Commerce intérieur	
4.5	Livraisons nettes de produits sidérurgiques des négociants	67
4.6	Stocks, importations et livraisons de ferrailles de fonte et d'acier des négociants	70
	<u>5. Consommation d'acier :</u>	
5.1	Consommation apparente d'acier brut	74

SYMBOLES

-	Néant
0	Donnée très faible (généralement inférieure à la moitié de la dernière unité ou décimale des nombres mentionnés sous la rubrique)
:	Donnée non disponible
italique	Donnée estimée
p	Donnée provisoire
r	Donnée rectifiée
Mio	Million
Mrd	Milliard
ou _	Rupture de série
%	Pourcentage
∅	Moyenne
<	Inférieur à
>	Supérieur à
∑	Total
E	"soit": présence de toutes les subdivisions du groupe général
e	"dont": présence de certaines subdivisions détaillées
----->19xx	jusqu'en 19xx
19xx----->	depuis 19xx

Manuscrit terminé le 09 Décembre 1998

ABKÜRZUNGEN / ABBREVIATIONS / ABBREVIATIONS

BR	Brasilien / Brazil / Brésil
CA	Kanada / Canada / Canada
CN	China / China / Chine
JP	Japan / Japan / Japon
LR	Liberia / Liberia / Libéria
MR	Mauretanien / Mauritania / Mauritanie
VE	Venezuela / Venezuela / Vénézuela
ZA	Republik Südafrika / Rep. of South Africa / Rep. d'Afrique du Sud

ACHTUNG / ATTENTION / ATTENTION

Aufgrund von Rundungen der entsprechenden Werte kann es dazu führen, dass die Summe der einzelnen Länderdaten vom Gesamtwert für Europa abweicht, ebenso wie die Summe der einzelnen Monate vom Jahreswert abweichen kann.

Because data is rounded, the sum of individual countries may differ from the European total ; similarly the sum of different periods may differ from the annual total.

Suite à des arrondis sur les valeurs , la somme des pays individuels peut différer du total européen, tout comme le total des périodes peut différer du total annuel.

1

Produktionsgrundlagen

Production bases

Bases de production

1.1. Beschäftigung und geleistete Arbeitsstunden
Employment and hours worked
Emploi et heures de travail



(X 1000)

	EU-15	B	DK	D	EL	E	F	IRL	I	L	NL	A	P	FIN	S	UK	
	Beschäftigte insgesamt (einschließlich Lehrlinge)			Total labour force (including apprentices)					Ensemble de la main-d'oeuvre (y compris apprentis)								
1995	321.2	23.7	1.1	92.5	2.5	25.3	39.3	0.4	42.1	6.1	12.6	13.2	2.7	7.2	14.5	37.9	
1996	305.6	23.1	1.1	85.9	2.3	23.7	38.5	0.4	39.2	5.3	12.3	12.9	2.4	7.4	14.0	37.0	
1997	293.3	20.6	1.2	82.3	2.0	23.2	38.3		37.0	4.7	12.1	12.4	2.1	7.3	13.8	35.9	
1997																	
JUL	299.8	20.6	1.2	82.3	2.1	23.2	38.9		37.1	4.8	12.1	12.3	2.1	8.2	14.4	35.8	
AUG	298.0	20.7	1.2	82.3	2.1	23.1	38.8		37.2	4.8	12.1	12.3	2.1	7.3	13.6	35.7	
SEP	297.5	20.6	1.2	82.7	2.1	23.1	38.3		37.4	4.3	12.1	12.5	2.1	7.1	13.6	35.7	
OCT	296.5	20.6	1.2	82.1	2.1	23.1	38.3		37.4	4.3	12.0	12.5	2.0	7.1	13.6	35.5	
NOV	295.9	20.5	1.2	81.7	2.0	23.0	38.3		37.7	4.3	12.0	12.5	2.0	7.1	13.6	35.3	
DEC	295.5	20.4	1.2	81.3	2.1	22.8	38.3		38.0	4.3	12.0	12.5	2.0	7.1	13.6	35.2	
1998																	
JAN	288.7	21.0	1.2	80.6	2.1	23.0	38.5		38.4	4.3	12.0	12.4	2.0		13.5	35.0	
FEB	288.6	21.1	1.2	80.6	2.0	23.0	38.4		38.5	4.2	12.0	12.4	2.0		13.6	34.9	
MAR	287.8	21.1	1.2	80.5	2.0	23.0	38.4		38.5	4.3	12.0	12.4	1.9		13.5	34.3	
APR	287.2	21.0	1.2	80.0	2.0	23.4	38.3		38.5	4.3	12.0	12.3	1.9		13.6	34.0	
MAY	286.3	21.0	1.2	79.9	2.0	22.9	38.3		38.4	4.2	11.9	12.3	1.9		13.7	33.9	
JUN	286.9	20.9	1.2	79.8	2.0	22.9	38.4		38.5	4.2	11.9	12.3	1.9		14.6	33.6	
JUL		21.0	1.2	79.9	2.0	23.1			38.6		11.9	12.2			14.4		
AUG				80.1	2.0	22.9			38.6		11.9	12.2			13.8		
SEP				80.4					38.6		11.9						
	Beschäftigte Arbeiter (ohne Lehrlinge)			Occupied workers (excluding apprentices)					Ouvriers occupés (apprentis exclus)								
1995		17.7	0.8	65.4	1.8	16.3	15.1	0.3	31.8	4.3		9.3	1.7	5.0	10.6	23.8	
1996		17.3	0.9	60.7	1.6	15.4	14.7	0.3	29.7	3.7		9.0	1.5	5.2	10.3	23.5	
1997		15.2	0.9	58.2	1.5	15.1	14.6		28.5	3.2		8.6	1.3	5.1	10.0	22.8	
1997																	
JUL		15.2	0.9	58.6	1.5	15.0	15.1		28.6	3.3		8.6	1.3	5.5	9.9	22.7	
AUG		15.2	0.9	58.4	1.5	15.0	15.0		28.7	3.3		8.6	1.3	5.0	9.9	22.7	
SEP		15.1	0.9	58.1	1.5	15.0	14.5		28.9	2.9		8.6	1.3	5.0	9.9	22.7	
OCT		15.1	0.9	57.8	1.5	15.0	14.5		28.9	2.9		8.6	1.3	5.0	10.0	22.5	
NOV		15.1	0.9	57.5	1.5	14.9	14.5		29.2	2.9		8.6	1.3	5.0	10.0	22.5	
DEC		14.9	0.9	57.3	1.5	14.7	14.4		29.5	2.9		8.6	1.2	5.0	10.0	22.4	
1998																	
JAN		15.4	0.9	57.1	1.5	15.0	14.6		29.9	2.9		8.6	1.2		10.0	22.3	
FEB		15.5	0.9	57.3	1.5	15.0	14.6		30.1	2.9		8.6	1.2		10.0	22.2	
MAR		15.4	0.9	57.3	1.5	14.9	14.6		30.1	2.9		8.6	1.2		10.0	22.2	
APR		15.4	0.9	56.9	1.4	15.3	14.6		30.1	2.9		8.6	1.2		10.0	22.0	
MAY		15.4	0.9	56.8	1.5	14.9	14.5		30.0	2.9		8.5	1.2		10.1	21.9	
JUN		15.3	0.9	56.9	1.5	14.8	14.6		30.1	2.9		8.5	1.1		10.1	21.9	
JUL		15.3	0.9	57.2	1.5	15.0			30.2			8.5			10.1		
AUG				57.0	1.5	14.9			30.3			8.5			10.1		
SEP				56.6					30.3								

1.1. Beschäftigung und geleistete Arbeitsstunden
Employment and hours worked
Emploi et heures de travail



(X 1000)

	EU-15	B	DK	D	EL	E	F	IRL	I	L	NL	A	P	FIN	S	UK
	Beschäftigte Angestellte (ohne Lehrlinge)				Salaried staff (excluding apprentices)					Employés occupés (apprentis exclus)						
1995	5.9	0.2	23.1	0.7	8.9	23.9	0.1	10.2	1.8		3.4	1.0	2.0	3.6	13.3	
1996	5.7	0.2	21.6	0.6	8.4	23.4	0.1	9.4	1.6		3.4	0.9	2.1	3.5	12.8	
1997	5.3	0.2	20.9	0.6	8.1	23.2		8.4	1.4		3.4	0.8	2.0	3.5	12.3	
1997																
JUL	5.2	0.2	20.9	0.6	8.1	23.5		8.4	1.5		3.4	0.8	2.0	3.5	12.4	
AUG	5.3	0.2	20.9	0.6	8.1	23.4		8.4	1.5		3.4	0.8	2.1	3.5	12.3	
SEP	5.3	0.2	20.9	0.6	8.1	23.3		8.4	1.4		3.4	0.8	2.2	3.5	12.4	
OCT	5.3	0.2	20.7	0.6	8.1	23.4		8.4	1.4		3.3	0.8	2.2	3.5	12.2	
NOV	5.3	0.2	20.5	0.6	8.1	23.4		8.4	1.4		3.4	0.8	2.0	3.5	12.2	
DEC	5.3	0.2	20.4	0.6	8.0	23.4		8.5	1.3		3.4	0.8	2.0	3.5	12.2	
1998																
JAN	5.4	0.2	20.2	0.6	8.0	23.4		8.5	1.3		3.4	0.8	2.0	3.5	12.2	
FEB	5.4	0.2	20.2	0.6	8.0	23.4		8.5	1.3		3.4	0.8	2.0	3.5	12.1	
MAR	5.4	0.2	20.1	0.6	8.0	23.3		8.4	1.3		3.4	0.8	2.0	3.5	12.1	
APR	5.4	0.2	20.1	0.6	8.2	23.3		8.4	1.3		3.3	0.8		3.5	12.0	
MAY	5.4	0.2	20.1	0.6	8.0	23.3		8.4	1.3		3.3	0.8		3.5	12.0	
JUN	5.4	0.2	20.1	0.6	8.0	23.3		8.4	1.3		3.3	0.7		3.5	11.4	
JUL	5.4	0.2	20.1	0.6	8.1				1.3		3.3	0.7		3.5	11.3	
AUG			20.1	0.6	8.0				1.3		3.3			3.5	11.3	
SEP			20.1						1.3					3.5		
	Geleistete Arbeiterstunden				Hours worked by workers					Heures de travail effectuées par les ouvriers						
1995	27 813	1 392	96 917	3 937	28 976	23 484	-	54 030	6 581		15 701	3 098	8 371	16 701	46 136	
1996	26 913	1 460	87 750	3 296	28 098	22 919	-	49 403	5 988		14 514	2 754	9 252	16 374	44 803	
1997	24 199	1 474	86 799	3 039	27 317	22 712	-	50 531	4 934		14 486	2 483	7 827	15 949	43 594	
1997																
JUL	1 860	84	7 149	228	2 099	1 916	-	4 289	444		1 210	201	702	729	4 035	
AUG	1 758	129	6 783	207	1 638	1 171	-	3 111	372		1 092	194	718	1 306	3 086	
SEP	2 033	134	7 253	269	2 315	1 992	-	4 359	379		1 240	216	701	1 448	3 406	
OCT	2 123	140	7 494	279	2 443	2 106	-	4 636	415		1 267	216	232	1 481	4 287	
NOV	1 959	128	7 302	270	2 339	1 876	-	4 423	375		1 279	203	678	1 417	3 542	
DEC	1 915	107	6 852	256	2 171	1 813	-	4 161	358		1 133	198	671	1 308	3 127	
1998																
JAN	2 188	131	7 413	265	2 344	1 952	-	4 358	396		1 196	203		1 383	4 005	
FEB	2 054	125	7 024	269	2 383	1 881	-	4 310	360		1 221	187		1 338	3 451	
MAR	2 281	139	7 453	268	2 460	2 021	-	4 811	393		1 267	200		1 482	3 415	
APR	2 140	93	7 319	249	2 417	1 896	-	4 556	367		1 233	186		1 361	4 119	
MAY	2 084	101	7 245	264	2 404	1 796	-	4 493	362		1 178	186		1 379	3 157	
JUN	2 088	133	6 787	275	2 381	1 955	-	4 619	360		1 147	181		1 340	3 322	
JUL	1 906	85	6 826	220	2 087		-	4 424			1 220			778		
AUG			6 799	180	1 599		-	3 279			1 042			1 307		
SEP							-	4 448								

1.2. Eisenerzförderung, -versand und -bestände
 Production, deliveries and stock of iron ore
 Production, livraisons et stocks de minerai de fer

(1000 t)

	Roherzförderung		Erzeugung von handelsfähigem Erz		Versand	Bestände bei den Gruben
	Gross production		Commercial production			
	Extraction brute de minerai de fer		Production marchande			
	(a)	(b)	(a)	(b)		

Σ

1995	36 326	18 072	25 262	16 227		
1996	36 152	16 535	24 959	15 006	22 106	2 391
1997	35 226	16 337	22 909	14 832	25 159	1 330
1997						
JUL					2 389	1 814
AUG					2 173	1 562
SEP					1 680	1 885
OCT					2 038	1 862
NOV					2 528	1 312
DEC					1 970	1 330
1998						
JAN	2 978	1 405	1 986	1 320	1 968	1 456
FEB	2 798	1 276	1 669	1 107	1 865	1 477
MAR					1 807	1 575
APR					165	367
MAY					162	364
JUN					163	334
JUL						
AUG						
SEP						

France

1995	1497	433	1497	433	1495	70
1996	1460	490	1460	490	1450	79
1997	523	144	523	144	525	75
1997						
JUL	73	20	73	20	75	85
AUG					3	82
SEP					-	80
OCT					2	78
NOV					1	77
DEC					2	75
1998						
JAN					-	-
FEB					1	73
MAR					1	72
APR					4	68
MAY					2	66
JUN					2	65
JUL						
AUG						
SEP						

(a) Stoff-t. / Quantities / Quantités

(b) Fe-Inhalt / Iron content / Fer contenu

(1) Am Ende des Zeitraumes / At the end of the period / A la fin de la période

1.2. **Eisenerzförderung, -versand und- bestände**
Production, deliveries and stocks of iron ore
Production, livraisons et stocks de minerai de fer



(1000 t)

	Roherzförderung		Erzeugung von handelsfähigem Erz		Versand	Bestände bei den Gruben
	Gross production		Commercial production			
	Extraction brute de minerai de fer		Production marchande			
	(a)	(b)	(a)	(b)		(1)

Österreich

1995	2107	1467	2107	1467		
1996	1847	-	1215	387	141	249
1997	1794	420	494	157	1854	209
1997						
JUL					159	326
AUG					164	251
SEP					161	271
OCT					147	267
NOV					199	247
DEC					154	209
1998						
JAN					149	232
FEB					132	242
MAR					114	309
APR					160	297
MAY					159	296
JUN					160	268
JUL					161	240
AUG					140	181
SEP					140	258

Sverige

1995	32722	16172	21658	14327	21426	1830
1996	32845	16045	22284	14129	20515	2062
1997	32909	15773	21892	14531	22780	1046
1997						
JUL	2437	1220	1711	1136	2154	1403
AUG	2557	1219	1831	1213	2006	1229
SEP	2876	1344	1807	1199	1519	1534
OCT	2953	1417	1918	1274	1889	1516
NOV	2749	1301	1783	1183	2328	988
DEC	2941	1368	1882	1251	1814	1046
1998						
JAN	2978	1405	1986	1320	1819	1224
FEB	2798	1276	1669	1107	1732	1162
MAR	2730	1184	1626	1079	1692	1194
APR	2768	1216	1843	1222	1640	1410
MAY	2888	1329	1889	1254	1644	1674
JUN	2648	1196	1556	1033	1690	1519
JUL	2335	1028	1471	975	1622	1328
AUG	2905	1264	1782	1183	1842	1198
SEP					1670	1309

(a) Stoff-t. / Quantités / Quantités

(b) Fe-Inhalt / Iron content / Fer contenu

(1) Am Ende des Zeitraumes / At the end of the period / A la fin de la période

1.3. Schrottverbrauch nach Anlagen
Scrap consumption by department
Consommation de ferraille par service

(1000 t)

	EU-15	B	DK	D	EL	E	F	IRL	I	L	NL	A	P	FIN	S	UK	
Schrottverbrauch Insgesamt				Scrap consumption - total				Consommation de ferraille - total									
1995	73 402	3 535	653	15 723	1 070	10 186	7 903	338	18 084	1 958	1 345	1 658	498	1 147	2 453	6 850	
1996	69 777	2 950	758	15 748	964	9 466	7 987	394	15 871	2 011	1 395	1 511	530	1 160	2 356	6 677	
1997	77 881	3 559	793	17 959	1 128	11 122	9 487	383	16 616	2 486	1 410	1 702	551	964	2 681	7 040	
1997 III	18 657	869	155	4 481	255	2 877	2 339	79	3 684	591	351	432	144	232	521	1 647	
1997 IV	20 253	863	220	4 626	314	2 731	2 331	96	4 539	749	351	410	163	257	790	1 814	
1998 I	21 118	1 036	228	4 765	317	3 020	2 555	111	4 677	735	358	450	178		750	1 681	
1998 II	21 757	1 037	174	4 719	353	3 527	2 658	112	4 764	735	365	450	167		755	1 684	
1998 III		943		4 435				94	3 698	613	365	429					
Hochöfen (2)				Blast-furnaces (2)				Hauts fourneaux (2)									
1995	416	46	-	51	-	84	64	-	7	-	69	13	-	40	31	12	
1996	563	49	-	46	-	-	267	-	29	-	62	13	-	70	21	6	
1997	570	50	-	53	-	-	303	-	22	-	24	10	-	91	18	1	
1997 III	129	12	-	14	-	-	64	-	6	-	2	2	-	25	4	-	
1997 IV	143	10	-	16	-	-	77	-	2	-	7	2	-	25	4	0	
1998 I	152	14	-	13	-	-	85	-	4	-	9	2	-		0	-	
1998 II	175	13	-	15	-	-	93	-	7	-	8	2	-		12	-	
1998 III		11		12					5		9	2					
Stahlwerke				Melting shops				Aciéries									
1995	72 910	3 489	653	15 672	1 070	10 102	7 775	338	18 065	1 958	1 277	1 646	498	1 107	2 422	6 838	
1996	69 213	2 900	758	15 703	964	9 466	7 720	394	15 841	2 011	1 332	1 498	530	1 089	2 336	6 671	
1997	77 237	3 509	793	17 907	1 128	11 122	9 110	383	16 594	2 486	1 387	1 693	551	873	2 664	7 039	
1997 III	18 512	858	155	4 468	255	2 877	2 259	79	3 677	591	348	430	144	207	517	1 647	
1997 IV	20 090	853	220	4 610	314	2 731	2 234	96	4 537	749	344	408	163	233	786	1 814	
1998 I	20 946	1 022	228	4 752	317	3 020	2 449	111	4 673	735	349	448	178		750	1 681	
1998 II	21 565	1 025	174	4 704	353	3 527	2 545	112	4 758	735	357	448	167		743	1 684	
1998 III		932		4 423				94	3 693	613	356	428					
Walzwerke (3)				Rolling mills (3)				Laminoirs (3)									
1995	76	-	-	-	-	-	65	-	11	-	-	-	-	-	-	-	
1996	1	-	-	-	-	-	-	-	1	-	-	-	-	-	-	-	
1997	74	-	-	-	-	-	74	-	-	-	-	-	-	-	-	-	
1997 III	16	-	-	-	-	-	16	-	-	-	-	-	-	-	-	-	
1997 IV	21	-	-	-	-	-	21	-	-	-	-	-	-	-	-	-	
1998 I	21	-	-	-	-	-	21	-	-	-	-	-	-	-	-	-	
1998 II	19	-	-	-	-	-	19	-	-	-	-	-	-	-	-	-	
1998 III		-	-	-	-	-		-	-	-	-	-	-	-	-	-	
Unabhängige Stahlgiessereien				Independent steel foundries				Fonderies d'acier indépendantes									
1995	879	11	-	284	-	127	119	-	25	-	-	21	30	-	87	175	
1996	957	12	-	276	-	131	116	-	111	-	-	20	28	-	87	175	
1997	926	12	-	270	-	124	106	-	112	-	-	18	25	-		172	
1997 III		3	-	68	-	31	26	-	28	-	-	4	5	-		43	
1997 IV		3	-	68	-	31	27	-	28	-	-	5	7	-		43	
1998 I												5					
1998 II												6					
1998 III												5					

(1) Einschließlich Gussbruch / Including cast-iron scrap / Vieilles fontes incluses.

(2) Einschließlich Elektro-Roheisenöfen und Sinteranlagen / Including electric smelting furnaces and sinter plants / Y compris fours électriques à fonte et installations d'agglomération.

(3) Für Schweisseisenpakete und zum Weiterauswalzen verbrauchtes Material (kein Halbzeug) / For puddled bars and pilings and used material for re-rolling (not semi-finished products) / Pour fer au paquet et produits usagés relaminés.

2

Erzeugung

Production

Production

Roheisenerzeugung

Pig iron production

	B	DK	D	EL	E	F	IRL	I	L	NL
1995	9 199	-	30 012	-	5 106	12 860	-	11 684	1 028	5 530
1996	8 627	-	27 722	-	4 127	12 108	-	10 345	829	5 544
1997	8 076	-	30 940	-	3 927	13 424	-	11 324	438	5 805
1997										
JUL	725	-	2 614	-	287	1 141	-	954	52	493
AUG	682	-	2 493	-	344	1 054	-	968	44	503
SEP	665	-	2 618	-	339	1 037	-	955	-	475
OCT	607	-	2 765	-	335	1 191	-	976	-	510
NOV	672	-	2 629	-	354	1 123	-	943	-	490
DEC	703	-	2 755	-	318	1 162	-	987	-	500
1998										
JAN	697	-	2 804	-	361	1 151	-	966	-	503
FEB	722	-	2 574	-	348	1 075	-	899	-	443
MAR	801	-	2 835	-	386	1 193	-	998	-	496
APR	766	-	2 653	-	383	1 159	-	948	-	488
MAY	812	-	2 751	-	397	1 202	-	1 012	-	487
JUN	751	-	2 639	-	356	1 203	-	987	-	479
JUL	747	-	2 553	-	366	1 203	-	938	-	478
AUG	673	-	2 495	-	371	1 005	-	839	-	498
SEP	736	-	2 327	-	343	1 042	-	792	-	471
OCT	722	-	2 368	-	340	1 216	-	811	-	453

(1) Einschließlich Spiegeleisen und kohlenstoffreiches Ferromangan auch aus Elektro-
Roheisenöfen, jedoch ohne sonstige Ferrolegierungen und ohne umgeschmolzenes Roheisen

(1) Net production (excluding remelted pig-iron), including spiegel and high-carbon ferro-
manganese from the blast furnace and electric smelting furnaces, without other ferro-alloys

2.2.

Rohstahlerzeugung

Crude steel production

	B	DK	D	EL	E	F	IRL	I	L	NL
1995	11 558	654	42 051	939	13 802	18 107	310	27 766	2 613	6 409
1996	10 772	739	39 793	847	12 154	17 642	340	23 910	2 502	6 326
1997	10 738	786	45 007	1 016	13 683	19 774	336	25 798	2 580	6 641
1997										
JUL	945	20	3 749	84	836	1 746	10	2 177	218	567
AUG	888	63	3 584	44	1 242	1 428	21	1 583	205	570
SEP	891	74	3 899	102	1 318	1 635	32	2 267	190	544
OCT	827	76	4 085	101	1 278	1 762	25	2 382	225	582
NOV	891	79	3 941	96	1 227	1 678	32	2 344	220	558
DEC	909	56	3 740	82	1 066	1 571	36	2 157	214	566
1998										
JAN	954	77	3 931	90	1 236	1 692	26	2 01	231	575
FEB	978	71	3 769	94	1 183	1 634	31	2 210	206	508
MAR	1 085	78	4 156	95	1 391	1 813	40	2 477	216	576
APR	1 042	55	3 829	91	1 385	1 750	28	2 318	217	559
MAY	1 045	55	4 010	112	1 430	1 785	31	2 481	221	564
JUN	990	66	3 872	109	1 323	1 768	38	2 378	213	551
JUL	1 052	24	3 691	90	936	1 724	13	2 138	219	551
AUG	826	76	3 636	49	1 203	1 382	29	1 453	93	571
SEP	1 014	82	3 504	106	1 380	1 630	38	2 155	227	546
OCT	957	84	3 552	101	1 300	1 835	34	2 041	239	512

(1) Blöcke, Strangguß und Flüssigstahl, einschließlich Erzeugung von Flüssigstahl für Stahlguß
der unabhängigen Stahlgießereien.

(2) Auf den Kalendermonat bzw. das Kalenderjahr umgerechnet.

(3) Einschließlich Erzeugung der unabhängigen Stahlgießereien, die nicht vom American Iron
and Steel Institute erfasst werden.

(1) Ingots, continuously cast products and liquid steel for castings, including production of
liquid steel for casting in independent foundries.

(2) Adjusted to calendar months and years.

(3) Including production of independent steel foundries not surveyed by the American Iron and
Steel Institute.

Production de fonte brute

(1000 t)

A	P	FIN	S	UK	EU-15	US	JP	CN	
3 878	415	2 365	3 034	12 269	97 382	50 902	74 905	92 968	1995
3 416	422	2 458	3 129	12 900	91 627	49 318	74 597	105 271	1996
3 966	431	2 779	3 060	13 090	97 259	49 655	78 519	114 589	1997
									1997
346	34	231	46	1 174	8 096	4 010	6 680	9 940	JUL
352	38	224	218	1 056	7 978	4 030	6 743	9 632	AUG
333	31	226	283	1 092	8 053	4 178	6 426	9 551	SEP
333	39	243	322	1 072	8 394	4 229	6 728	9 864	OCT
335	34	238	293	1 049	8 160	4 279	6 554	10 193	NOV
345	37	243	290	974	8 314	4 410	6 385	9 984	DEC
									1998
349	39	250	316	1 123	8 559	4 516	6 561	8 913	JAN
330	35	222	263	964	7 875	4 022	6 013	8 588	FEB
352	38	250	311	1 061	8 720	4 428	6 512	9 857	MAR
346	35	248	310	1 120	8 455	4 173	5 963	10 008	APR
324	24	247	322	1 213	8 791	4 292	6 221	10 105	MAY
335	34	240	279	1 099	8 404	3 900	6 208	9 766	JUN
334	30	241	247	1 136	8 273	4 008	6 281	9 751	JUL
313	30	253	237	1 060	7 774	4 084	6 561	10 061	AUG
306	30	239	295	996	7 577	3 783	6 293	9 745	SEP
362	30	242	302	1 089	7 935	3 840	6 399	10 050	OCT

(1) Production nette (sans fonte repassée), y compris fonte spiegel et ferromanganèse carburé au haut fourneau et au four électrique à fonte, mais sans autres ferro-alliages

2.2.

Production d'acier brut

(1000 t)

A	P	FIN	S	UK (2)	EU-15	US (3)	JP	CN	
5 003	828	3 152	4 898	17 655	71 561 019	93 601	101 651	101 709	1995
4 454	870	3 281	4 888	18 082	67 411 556	94 246	98 801	100 060	1996
5 195	904	3 711	5 105	18 545	73 984 746	96 704	104 545	107 897	1997
									1997
445	74	292	80	1 589	12 833	7 885	8 804	9 239	JUL
459	72	295	375	1 412	12 238	7 999	8 696	9 018	AUG
438	81	308	469	1 525	13 774	8 170	8 528	9 038	SEP
438	89	334	544	1 542	14 291	8 281	8 936	9 503	OCT
432	82	323	498	1 532	13 933	8 270	8 678	9 435	NOV
438	83	329	495	1 532	13 275	8 229	8 227	9 351	DEC
									1998
455	80	346	519	1 529	13 941	8 596	8 356	8 794	JAN
437	84	303	447	1 355	13 310	8 244	7 670	8 379	FEB
469	91	341	498	1 521	14 846	8 926	8 138	9 637	MAR
456	73	333	457	1 499	14 091	8 640	7 642	9 376	APR
430	72	336	513	1 616	14 701	8 602	7 971	9 716	MAY
443	83	321	498	1 508	14 091	8 040	7 753	9 319	JUN
439	70	311	457	1 488	12 794	8 012	7 700	9 376	JUL
411	70	325	409	1 286	11 819	8 341	7 742	9 559	AUG
413	70	328	478	1 369	13 340	7 754	7 766	9 538	SEP
472	70	331	499	1 492	13 519	7 850	7 957	9 850	OCT

(1) Lingots, coulée continue et acier liquide pour moulages, y compris la production d'acier liquide pour moulage des fondries d'acier indépendantes.

(2) Ajusté au mois et à l'année calendaires.

(3) Y compris la production des fondries d'acier indépendantes non recensées par l'American Iron and Steel Institute.

Roheisenerzeugung ausgewählter Erzeugerländer
 Pig iron production of selected producer countries
 Production de fonte brute de certains pays producteurs

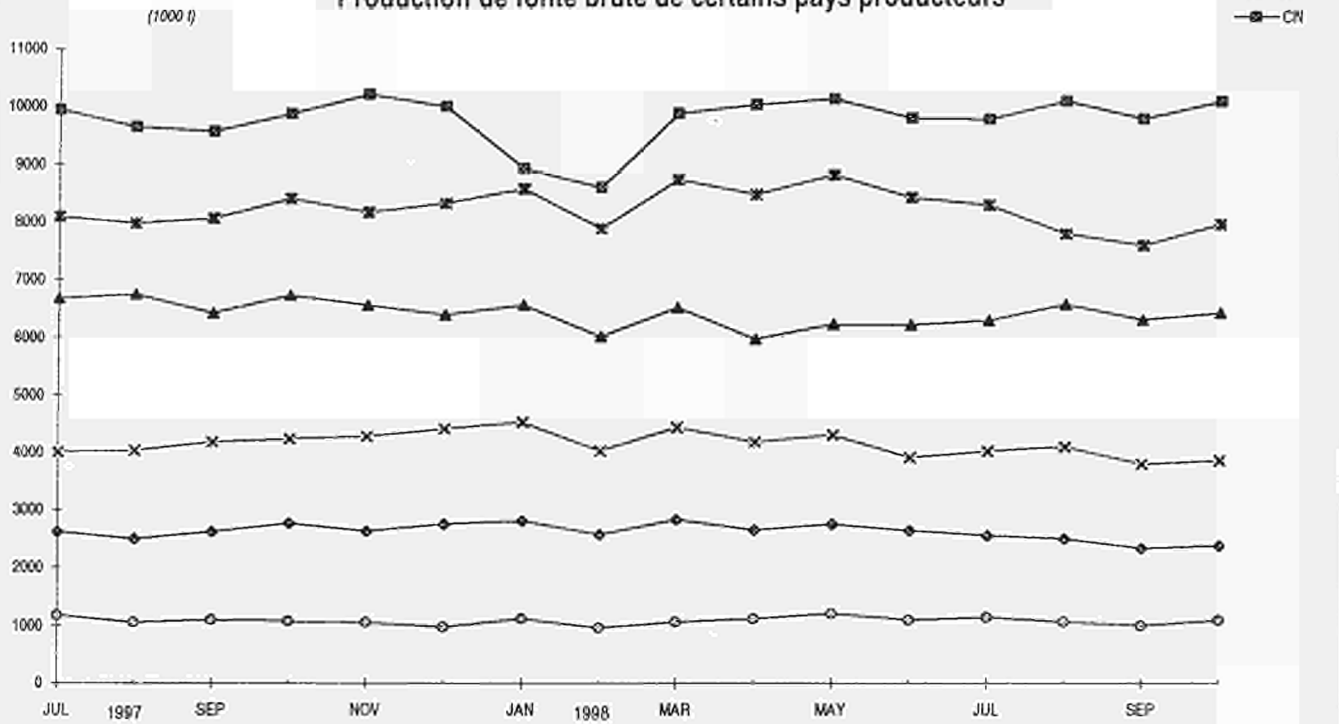

Rohstahlerzeugung ausgewählter Erzeugerländer
 Crude steel production of selected producer countries
 Production d'acier brut de certains pays producteurs

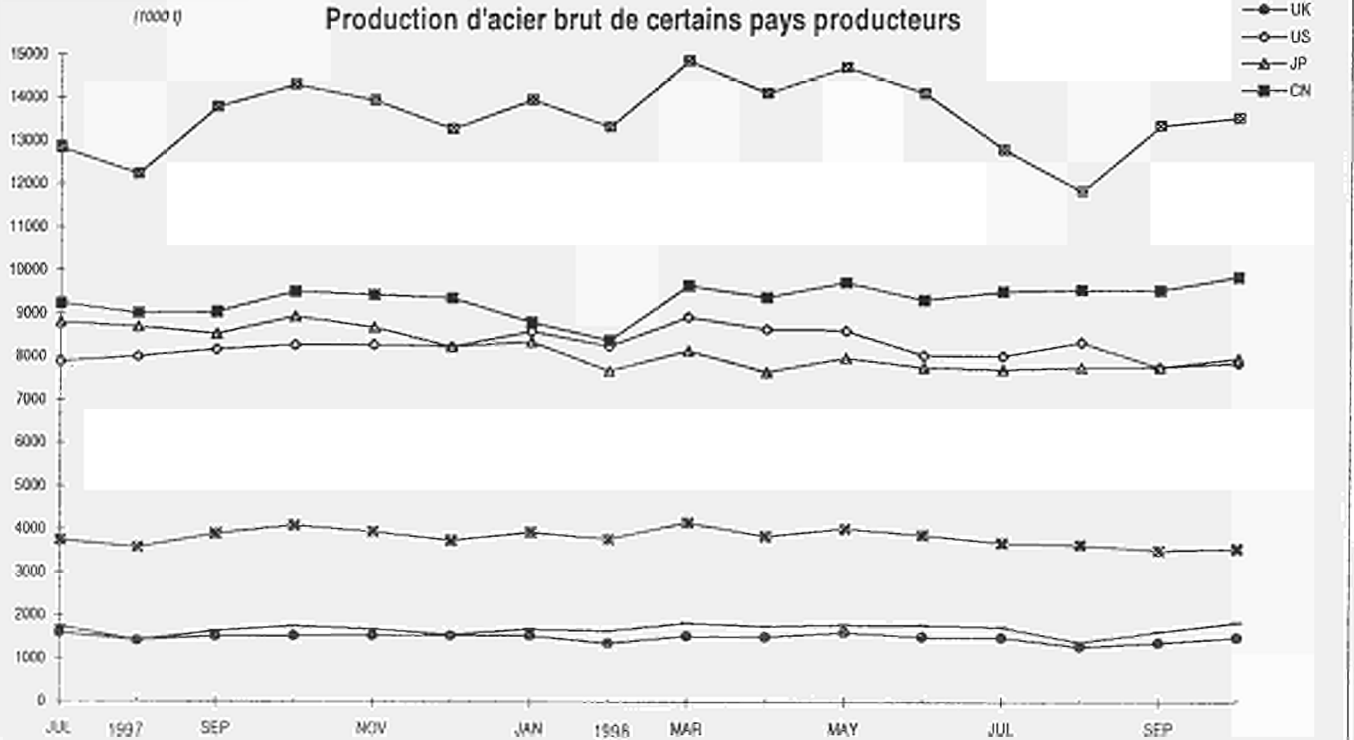

2.3. Rohstahlerzeugung nach Verfahren
Crude steel production by process
Production d'acier brut par procédé

(1000 t)

	EU-15	B	DK	D	EL	E	F	IRL	I	L	NL	A	P	FIN	S	UK	
	Oxygenstahl							Pure oxygen					Oxygène pur				
1995	101 399	9 860	-	31 908	-	5 158	11 578	-	11 732	1 410	6 147	4 536	444	2 428	3 079	13 118	
1996	95 262	9 213	-	29 447	-	4 204	10 929	-	10 021	1 168	6 170	4 038	454	2 555	3 230	13 833	
1997	100 935	8 432	-	33 134	-	4 041	11 893	-	11 037	598	6 474	4 756	474	2 891	3 182	14 024	
1997																	
JUL	8 390	760	-	2 792	-	291	1 018	-	936	69	555	408	39	236	40	1 246	
AUG	8 231	715	-	2 656	-	355	964	-	921	58	559	422	44	241	210	1 087	
SEP	8 294	703	-	2 799	-	346	876	-	951	-	526	395	35	232	293	1 138	
OCT	8 626	632	-	2 959	-	340	1 049	-	927	-	564	391	42	257	335	1 130	
NOV	8 508	696	-	2 849	-	365	1 008	-	948	-	545	389	36	248	314	1 111	
DEC	8 749	740	-	2 911	-	338	1 000	-	990	-	556	403	41	255	329	1 186	
1998																	
JAN	8 819	729	-	2 959	-	370	1 024	-	917	-	562	412	44	267	327	1 209	
FEB	8 184	774	-	2 748	-	360	953	-	870	-	494	392	37	237	272	1 047	
MAR	9 023	837	-	3 001	-	399	1 073	-	982	-	559	420	42	262	320	1 129	
APR	8 791	813	-	2 845	-	393	1 005	-	980	-	543	409	39	255	324	1 185	
MAY	9 115	820	-	2 944	-	406	1 090	-	1 029	-	548	385	27	254	330	1 282	
JUN	8 612	780	-	2 800	-	363	1 045	-	999	-	536	398	39	248	266	1 136	
JUL	8 252	765	-	2 679	-	369	1 048	-	937	-	538	398		256	25	1 198	
AUG	8 057	696	-	2 664	-	371	930	-	839	-	564	372		269	233	1 080	
SEP	7 401	763	-	2 479	-		874	-	772	-	529	366		250	296	1 033	
	Elektro							Electric					Electrique				
1995	54 346	1 698	654	10 143	939	8 644	6 529	310	16 034	1 203	262	467	384	724	1 819	4 537	
1996	51 338	1 559	739	10 346	847	7 950	6 713	340	13 889	1 334	156	416	416	727	1 658	4 249	
1997	58 884	2 306	786	11 873	1 016	9 642	7 881	336	14 760	1 982	167	439	430	820	1 923	4 521	
1997																	
JUL	4 443	185	20	957	84	545	728	10	1 241	148	11	37	35	56	40	344	
AUG	4 007	173	63	928	44	887	465	21	663	147	11	37	28	54	164	324	
SEP	5 480	187	74	1 100	102	973	759	32	1 316	190	18	43	46	77	176	388	
OCT	5 665	195	76	1 126	101	938	713	25	1 454	225	18	47	47	77	209	412	
NOV	5 425	195	79	1 093	96	862	671	32	1 397	220	13	43	46	75	183	421	
DEC	4 526	169	56	829	82	727	571	36	1 167	214	9	35	42	75	166	346	
1998																	
JAN	5 122	225	77	973	90	866	668	26	1 284	231	13	43	36	79	192	320	
FEB	5 125	204	71	1 021	94	823	681	31	1 341	206	14	45	47	66	174	308	
MAR	5 823	248	78	1 155	95	992	740	40	1 495	216	16	49	49	80	177	392	
APR	5 300	229	55	984	91	992	745	28	1 338	217	15	47	34	78	133	313	
MAY	5 586	225	55	1 066	112	1 024	694	31	1 452	221	16	44	45	82	183	334	
JUN	5 479	210	66	1 072	109	959	723	38	1 379	213	15	44	43	73	164	371	
JUL			24	1 012	90	567				219	13	41		56	23		
AUG			76	972	49	832				93	7	39		55	175		
SEP			82	1 025						227	17	47		78	181		

(1) Einschließlich der Erzeugung von Flüssigstahl für Stahlguß der unabhängigen Stahlgießereien.

(1) Including independent steel foundries' production of liquid steel for casting.

(1) Y compris la production d'acier liquide pour moulage des fonderies d'acier indépendantes.

2.4. Erzeugung von Rohblöcken, Strangguss und Flüssigstahl für Stahlguss
Production of ingots, continuously cast products and liquid steel for casting
Production de lingots, produits de coulée continue et acier liquide pour moulage



(1000 t)

	EU-15	B	DK	D	EL	E	F	IRL	I	L	NL	A	P	FIN	S	UK	
	Rohblöcke			Ingots						Lingots							
1995	8 667	254	-	1 601	-	506	801	-	858	1 406	262	167	-	-	633	2 179	
1996	7 292	168	-	1 365	-	387	723	-	727	1 182	156	135	-	-	547	1 902	
1997	6 645	106	-	1 526	-	388	782	-	812	417	167	172	-	-	610	1 665	
1997																	
JUL	531	14	-	122	-	36	66	-	68	39	11	14	-	-	18	143	
AUG	399	5	-	104	-	4	17	-	32	43	11	10	-	-	51	122	
SEP	523	4	-	140	-	40	74	-	74	11	18	16	-	-	56	90	
OCT	585	9	-	143	-	42	85	-	84	13	18	18	-	-	70	103	
NOV	517	5	-	139	-	39	71	-	79	10	13	16	-	-	51	95	
DEC	421	7	-	104	-	28	61	-	62	15	9	12	-	-	54	68	
1998																	
JAN	551	5	-	136	-	37	73	-	75	70	13	16	-	-	65	61	
FEB	488	5	-	138	-	40	77	-	78	8	14	17	-	-	55	57	
MAR	539	6	-	155	-	46	80	-	86	4	16	18	-	-	59	68	
APR	515	5	-	136	-	37	83	-	78	9	15	18	-	-	69	65	
MAY	533	5	-	141	-	39	74	-	86	7	16	16	-	-	56	94	
JUN	594	4	-	136	-	45	83	-	79	69	15	16	-	-	48	97	
JUL	513	9	-	129	-	39	81	-	69	67	13	16	-	-	5	85	
AUG	319	3	-	126	-	4	17	-	38	6	7	10	-	-	53	55	
SEP	445	6	-	135	-		82	-	77	8	17	16	-	-	39	61	
	Erzeugnisse der Stranggussanlagen			Continuously cast products						Produits de coulée continue							
1995	145 994	11 286	654	40 131	939	13 175	17 062	310	26 772	1 208	6 147	4 807	797	3 152	4 265	15 291	
1996	138 242	10 583	739	38 131	847	11 642	16 681	340	23 036	1 320	6 170	4 292	840	3 281	4 341	15 998	
1997	152 161	10 611	786	43 186	1 016	13 171	18 755	336	24 883	2 163	6 474	4 996	879	3 711	4 495	16 698	
1997																	
JUL	12 224	931	20	3 603	84	789	1 669	10	2 099	179	555	429	72	292	62	1 430	
AUG	11 786	881	63	3 459	44	1 238	1 400	21	1 548	162	559	448	71	295	324	1 275	
SEP	13 159	885	74	3 732	102	1 268	1 538	32	2 184	178	526	419	79	308	413	1 420	
OCT	13 612	816	76	3 914	101	1 225	1 655	25	2 288	213	564	417	86	334	474	1 423	
NOV	13 324	885	79	3 776	96	1 177	1 586	32	2 253	210	545	414	80	323	446	1 422	
DEC	12 771	901	56	3 615	82	1 025	1 488	36	2 088	199	556	424	81	329	441	1 449	
1998																	
JAN	13 350	949	77	3 770	90	1 189	1 619	26	2 124	161	562	437	80	346	455	1 467	
FEB	12 779	973	71	3 605	94	1 132	1 557	31	2 131	198	494	418	84	303	392	1 297	
MAR	14 260	1 079	78	3 970	95	1 334	1 733	40	2 389	212	559	448	91	341	439	1 453	
APR	13 531	1 036	55	3 665	91	1 337	1 666	28	2 238	208	543	435	73	333	389	1 433	
MAY	14 127	1 040	55	3 844	112	1 380	1 710	31	2 394	214	548	412	72	336	457	1 522	
JUN	13 452	985	66	3 707	109	1 266	1 685	38	2 297	144	536	424	83	321	382	1 410	
JUL		999	24	3 537	90	885	1 620		2 105	152	538	420		311	43	1 388	
AUG		823	76	3 483	49	1 199	1 385		1 381	87	564	400		325	355	1 284	
SEP		990	82	3 340			1 543		2 098	219	529	395		328	438	1 296	

2.4. Erzeugung von Rohblöcken, Strangguss und Flüssigstahl für Stahlguss
Production of ingots, continuously cast products and liquid steel for casting
Production de lingots, produits de coulée continue et acier liquide pour moulage



	EU-15	B	DK	D	EL	E	F	IRL	I	L	NL	A	P	FIN	S	
	Flüssigstahl für Stahlguss (1)				Liquid steel for castings (1)						Acier liquide pour mou					
1995	1 083	18	-	319	-	121	244	-	136	-	-	30	31	-	-	
1996	1 065	21	-	296	-	125	237	-	147	-	-	27	30	-	-	
1997	1 013	20	-	295	-	125	237	-	102	-	-	26	25	-	-	
1997																
JUL	78	1	-	24	-	12	12	-	9	-	-	2	3	-	-	
AUG	53	2	-	20	-	0	11	-	3	-	-	1	0	-	-	
SEP	92	2	-	27	-	11	23	-	9	-	-	2	2	-	-	
OCT	93	2	-	28	-	11	22	-	9	-	-	3	3	-	-	
NOV	93	2	-	26	-	11	22	-	12	-	-	3	2	-	-	
DEC	82	1	-	21	-	12	22	-	8	-	-	2	2	-	-	
1998																
JAN	55	-	-	25	-	11	1	-	1	-	-	2	-	-	-	
FEB	56	-	-	26	-	11	1	-	1	-	-	2	-	-	-	
MAR	61	-	-	30	-	11	1	-	1	-	-	3	-	-	-	
APR	59	-	-	28	-	11	1	-	1	-	-	3	-	-	-	
MAY	54	-	-	25	-	11	0	-	1	-	-	2	-	-	-	
JUN	59	-	-	29	-	11	1	-	1	-	-	2	-	-	-	
JUL	56	-	-	25	-	11		-		-	-	3	-	-	-	
AUG	55	-	-	26	-			-		-	-	1	-	-	-	
SEP	61	-	-	30	-			-		-	-	3	-	-	-	

(1) Einschließlich Erzeugung von Flüssigstahl für Stahlguss der unabhängigen Stahlgießereien.

(1) Including independent steel foundries' production of liquid steel for casting.

(1) Y compris la production d'acier liquide pour moulage des fonderies d'acier indépendantes.

2.5. Erzeugung von legiertem Stahl (Rohstahl)
Production of alloy steels (Crude steel)
Production d'aciers alliés (acier brut)



(1000 t)

	EU-15	D	E	F	I	A	FIN	S	UK	Andere Others (1) Autres
	Insgesamt									
	Total									
1995	24 082	8 487	1 418	2 754	4 500	520	921	2 316	1 271	1 895
1996	21 871	7 594	1 390	2 525	3 691	454	1 025	2 246	1 200	1 746
1997	25 095	9 097	1 649	2 727	4 310	573	1 094	2 535	1 215	1 893
1997										
JUL	1 853	688	154	243	366	41	99	48	103	111
AUG	1 631	701	69	106	207	39	69	206	90	145
SEP	2 200	744	146	252	389	45	89	248	92	195
OCT	2 463	922	159	264	417	51	105	297	106	142
NOV	2 348	851	157	252	434	44	90	238	111	170
DEC	2 139	774	138	221	386	48	106	216	92	158
1998										
JAN	2 360	848	155	263	403	43	115	251	90	192
FEB	2 277	875	135	251	385	54	88	221	82	185
MAR	2 484	937	172	281	378	49	97	237	117	215
APR	2 329	895	154	268	340	51	107	208	107	199
MAY	2 448	908	166	257	399	47	100	262	92	216
JUN	2 319	841	158	274	382	48	91	226	101	198
JUL		811	157	227	325	55	90	29	83	
AUG		790	72	100	173	40	86	219	87	
SEP		786		264	309	54	109	252	93	
	Rohblöcke									
	Steel ingots									
	Lingots d'acier									
1995	4 037	1 138	235	694	539	166	-	587	488	190
1996	3 394	926	196	627	468	131	-	501	440	105
1997	3 746	1 057	220	679	528	164	-	560	438	99
1997										
JUL	282	84	21	59	43	13	-	17	36	8
AUG	198	73	-	14	19	10	-	46	29	7
SEP	343	91	24	66	50	15	-	52	39	7
OCT	380	100	26	72	53	18	-	65	40	6
NOV	342	96	22	63	52	15	-	47	41	5
DEC	280	72	15	54	37	12	-	51	33	7
1998										
JAN	349	94	22	63	49	15	-	62	34	10
FEB	357	99	22	67	52	16	-	50	38	11
MAR	400	107	27	71	56	18	-	54	54	13
APR	386	97	21	75	50	17	-	63	50	12
MAY	359	101	23	66	57	15	-	51	33	12
JUN	352	90	27	74	52	16	-	43	37	11
JUL		90	22	72	44	16	-	4	33	
AUG		90	-	14	28	9	-	48	28	
SEP		95		73	53	15	-	34	35	

(1) B-NL-L-P

DK, IRL, EL: keine Erzeugung

(2) Ohne die Erzeugung der unabhängigen
Stahlgießereien.

(1) B-NL-L-P

DK, IRL, EL: no production

(2) Excluding the production of independant
steel foundries.

(1) B-NL-L-P

DK, IRL, EL: pas de production

(2) Sans la production des fonderies d'acier
indépendantes.

2.5. Erzeugung von legiertem Stahl (Rohstahl)
 Production of alloy steels (Crude steel)
 Production d'aciers alliés (acier brut)



(1000 t)

	EU-15	D	E	F	I	A	FIN	S	UK	Andere Others ⁽¹⁾ Autres	
	Strangguß			Continuously cast products				Produits de coulée continue			
1995	20 001	7 337	1 177	2 052	3 951	354	921	1 729	775	1 704	
1996	18 438	6 657	1 184	1 892	3 220	323	1 025	1 745	751	1 642	
1997	21 312	8 029	1 420	2 042	3 777	409	1 094	1 975	770	1 794	
1997											
JUL	1 568	603	132	183	323	28	99	31	66	103	
AUG	1 431	628	69	92	187	29	69	159	61	137	
SEP	1 854	652	121	186	339	29	89	196	53	188	
OCT	2 079	821	132	191	364	34	105	231	65	136	
NOV	2 003	753	134	189	382	29	90	191	69	165	
DEC	1 855	701	122	167	348	36	106	166	59	151	
1998											
JAN	2 008	753	133	200	353	27	115	189	56	182	
FEB	1 919	775	113	183	332	38	88	171	44	175	
MAR	2 080	829	144	210	321	31	97	183	62	202	
APR	1 940	797	133	192	289	34	107	145	57	187	
MAY	2 087	805	143	191	341	32	100	211	59	204	
JUN	1 964	750	130	199	329	32	91	183	63	187	
JUL		720	133	156	280	39	90	25	50		
AUG		699	72	86	145	31	86	171	59		
SEP		690		191	256	39	109	218	58		
	Flüssigstahl für Stahlguß (2)			Acier liquide pour moulage (2)				Liquid steel for castings (2)			
1995	44	12	6	8	10	-	-	-	8	-	
1996	40	11	10	7	4	-	-	-	8	-	
1997	37	11	9	6	5	-	-	-	7	-	
1997											
JUL	3	1	1	1	0	-	-	-	0	-	
AUG	2	1	-	0	0	-	-	-	0	-	
SEP	4	1	1	1	0	-	-	-	1	-	
OCT	4	1	1	0	1	-	-	-	1	-	
NOV	3	1	1	0	1	-	-	-	1	-	
DEC	3	1	1	1	0	-	-	-	0	-	
1998											
JAN	2	1	1	0	0	-	-	-	0	-	
FEB	2	1	-	0	0	-	-	-	0	-	
MAR	4	1	1	0	0	-	-	-	1	-	
APR	2	1	-	1	0	-	-	-	0	-	
MAY	2	1	-	0	0	-	-	-	0	-	
JUN	4	1	1	1	1	-	-	-	1	-	
JUL	3	1	1	0	1	-	-	-	0	-	
AUG	1	1	-	0	-	-	-	-	0	-	
SEP	1	1	-	0	0	-	-	-	0	-	

(1) B-NL-L-P

DK, IRL, EL: keine Erzeugung

(2) Ohne die Erzeugung der unabhängigen
Stahlgießereien.

(1) B-NL-L-P

DK, IRL, EL: no production

(2) Excluding the production of independant
steel foundries.

(1) B-NL-L-P

DK, IRL, EL: pas de production

(2) Sans la production des fonderies d'acier
indépendantes.

2.6.

Erzeugung von warmgewalzten
Stahlerzeugnissen (EU)

Production of hot rolled steel
products (EU)

	Flacherzeugnisse Flat products Produits plats						Langerzeugnisse Long products Produits longs		
	Warmbreitband (1)	Bandstahl	Warmblech (2)	Quartoblech u.ä. Verfahren	Breitflach-stahl	Insgesamt (1 - 5)	Walzdraht (3)	Betonstahl in Stäben (4)	Andere Stäbe und Flachstahl (4)
	Hot rolled wide strip (1)	Narrow strip	Plate and sheet (2)	Plate and sheet rolled in other mills	Wide flats	Total (1 to 5)	Rods (3)	Concrete reinforcement bars (4)	Other bars and flats (4)
Larges bandes (1)	Feuillards	Tôles (2)	Tôles laminées sur autres trains	Larges plats	Total (1 à 5)	Fil machine (3)	Ronds à béton (4)	Plats et autres barres pleines (4)	
1995	70 728	1 597	664	9 068	496	82 553	18 126	11 610	9 397
1996	69 257	1 046	662	8 326	423	79 714	16 867	11 518	7 878
1997	76 061	1 224	584	8 946	452	87 267	18 675	11 881	9 308
1997									
JUL	6 068	98	25	577	19	6 789	1 506	881	697
AUG	5 970	67	29	711	13	6 790	1 177	883	388
SEP	6 372	123	54	786	64	7 400	1 740	1 145	913
OCT	6 655	121	58	861	58	7 753	1 857	1 183	1 008
NOV	6 542	113	47	823	26	7 551	1 686	1 055	931
DEC	6 409	91	41	747	29	7 318	1 405	810	712
1998									
JAN	6 822	107	48	788	50	7 814	1 579	900	876
FEB	6 265	119	45	807	48	7 284	1 679	950	911
MAR	6 985	124	48	900	35	8 092	1 834	1 123	1 016
APR	6 528	114	46	815	28	7 531	1 618	1 014	855
MAY	7 011	110	49	822	62	8 054	1 652	1 121	884
JUN	6 500	112	49	852	44	7 558	1 647	1 088	902
JUL	6 104	87				6 980	1 421		
AUG		72							
SEP									

(1) Bruttoerzeugung
(2) Auf Breitbandstraßen gewalzt
(3) Bruttoerzeugung, einschließlich gerippter Walzdraht und
einschließlich der später abgelängten Erzeugung
(4) Nur Stabstahlerzeugung ohne Streckdraht.

(1) Gross production
(2) Rolled in lengths in wide strip mills
(3) Gross production, including deformed
rod and rod subsequently straightened
and cut into lengths.
(4) Production of bar mills only,
excluding rod subsequently straightened
and cut into lengths.

Production de produits d'acier laminés à chaud (UE)

(1000 t)

Langerzeugnisse Long products Produits longs								Insgesamt (6 + 16)	
Winkel-, T-, Wulstflach-, Spezialprofile, U-, I-, und H- Profile <80mm	H - Träger (Breitflansch- träger)	Andere Träger und Grubenausbau- profile	Spundwand- erzeugnisse	Oberbau- schienen	Oberbau- zubehör, warmgewalzt	Insgesamt (7 - 15)	Insgesamt (6 + 16)		
Angles, tees, bulb flats, light and special sections	H - sections (wide flanged beams)	Other heavy sections and sections for mining frames	Sheet piling	Rails	Hot rolled rail accessories	Total (7 to 15)	General total (6 + 16)		
Profilés (y compris profilés spéciaux)	Poutrelles H à ailes parallèles	Autres poutrelles et profilés pour cadres de mines	Palplanches	Rails	Accessoires de voie ferrée laminés	Total (7 à 15)	Total général (6 + 16)		
3 484	3 689	3 716	746	1 311	73	52 152	134 705	1995	
3 158	3 490	3 673	756	1 153	71	48 562	128 276	1996	
3 449	3 780	4 108	730	1 330	79	53 338	140 605	1997	
								1997	
264	275	285	71	110	5	4 094	10 882	JUL	
140	248	218	44	110	4	3 212	10 002	AUG	
303	317	396	57	127	8	5 006	12 405	SEP	
288	385	382	70	125	6	5 303	13 056	OCT	
315	342	350	66	120	20	4 886	12 437	NOV	
288	268	347	59	106	5	4 000	11 318	DEC	
								1998	
292	342	388	62	103	7	4 549	12 363	JAN	
276	370	369	73	102	7	4 738	12 020	FEB	
340	346	410	72	120	5	5 264	13 355	MAR	
311	312	360	67	122	5	4 664	12 195	APR	
250	327	391	67	107	6	4 805	12 859	MAY	
332	341	374	69	122	9	4 884	12 442	JUN	
						4 004	10 966	JUL	
							9 516	AUG	
							11 711	SEP	

(1) Production totale brute

(2) Laminées sur trains à larges bandes

(3) Production totale brute, y compris fil crenelé et fil redressé dans l'usine.

(4) Production des trains à barres exclusivement (non compris le fil redressé).

2.7. Erzeugnisse aus Warmwalzerzeugnissen hergestellt (EU)
 Products obtained from hot rolled products (EU)
 Produits obtenus par transformation de produits à chaud (UE)

(1000 t)

	Warmgewalzte Flacherzeugnisse <i>Hot rolled flat products</i> Produits plats à chaud parachevés			Warmgewalzte Langerzeugnisse <i>Hot rolled long products</i> Produits longs à chaud parachevés			Kaltgewalzte Flacherzeugnisse(2) <i>Cold rolled flat products(2)</i> Produits plats obtenus par laminage à froid(2)		
	Bandstahl aus Warmbreitband gespalten	Bandblech aus Warmbreitband abgelängt	Σ	Betonstahl (1)	Stabstahl (1)	Σ	Elektroblech	Anderes Blech und Band >= 500 mm Breite (3)	Σ
	<i>Hot rolled slit wide strips</i>	<i>Plate and sheet cut from hot rolled wide strip</i>		<i>Concrete reinforcement bars (1)</i>	<i>Other bars (1)</i>		<i>Electrical sheet</i>	<i>Other strip and sheet >= 500 mm wide (3)</i>	
	Feuillards obtenus par découpage de larges bandes	Tôles obtenues par découpage de larges bandes	Ronds à béton (1)	Plats et autres barres pleines (1)	Tôles magnétiques	Autres tôles à froid d'une largeur >= 500 mm (3)			
1995	2 215	2 017	4 232	8	34	42	1 511	40 533	42 044
1996	1 897	2 041	3 938	114	15	129	1 380	38 817	40 198
1997	2 128	2 280	4 408	100	12	113	1 579	42 410	43 989
1997									
JUL	157	153	310	9	1	9	134	3 456	3 590
AUG	164	188	352	8	1	9	97	3 124	3 221
SEP	191	202	394	10	1	10	136	3 490	3 626
OCT	196	212	408	9	1	10	156	3 790	3 945
NOV	196	200	397	5	2	6	139	3 693	3 832
DEC	175	189	365	4	1	5	133	3 387	3 520
1998									
JAN	198	202	400	5	1	6	150	3 770	3 920
FEB	184	215	400	5	1	7	145	3 516	3 660
MAR	202	221	422	5	2	7	136	3 948	4 084
APR	192	184	376	5	2	6	146	3 743	3 889
MAY	198	194	391	4	2	6	148	3 893	4 041
JUN	198	189	387	6	2	7	156	3 769	3 925
JUL									
AUG									
SEP									

(1) Abgelängt aus Walzdraht / Made by straightening and cutting rod / Obtenus par redressement de fil machine

(2) In Rollen und Tafeln / In coils or lengths / En bobines ou en feuilles

(3) Einschl. Feinstblech / Including blackplate / Y compris fer noir

2.8. Flacherzeugnisse mit Oberflächenveredelung (EU)

Coated flat products (EU)

Produits plats obtenus par revêtement (UE)



(1000 t)

	Verpackungsblech Tin mill products Produits pour emballage			Metallisch beschichtete Bleche (1) Metal coated sheets (1) Tôles revêtues de métal (1)	Organisch beschichtete Bleche (2) Organic coated sheets (2) Tôles revêtues de matières organiques (2)
	Weißblech, verzinnertes Blech	Spezialverchromtes Blech (ECCS)	Insgesamt		
	Tinplate	Electro-chromium coated sheet (ECCS)	Total		
	Fer blanc et tôles étamées	Fer chromé dit ECCS	Total		
1995	4 152	765	4 917	17 963	3 041
1996	3 976	707	4 683	17 639	2 978
1997	4 111	704	4 815	19 814	3 443
1997					
JUL	366	57	422	1 644	285
AUG	360	52	412	1 384	248
SEP	367	63	429	1 662	311
OCT	368	55	424	1 725	324
NOV	349	55	404	1 722	307
DEC	274	52	326	1 639	283
1 998					
JAN	339	50	389	1 791	321
FEB	346	59	405	1 717	307
MAR	386	71	457	1 869	332
APR	383	64	447	1 875	325
MAY	395	60	456	1 915	334
JUN	366	64	430	1 828	331
JUL					
AUG					
SEP					

(1) Einschl. Bleche als Vormaterial für weitere Oberflächenveredelung

(1) Including sheets destined for further coating

(1) Y compris les tôles ultérieurement revêtues d'autres matières

(2) Einschl. aut metallisch veredeltem Vormaterial

(2) Including sheets previously metal coated

(2) Y compris tôles antérieurement revêtues de métal

2.9. Erzeugung von warmgewalzten Stahlerzeugnissen
 Production of hot rolled steel products
 Production de produits d'acier laminés à chaud



(1000 t)

	EU-15	B	DK	D	EL	E	F	IRL	I	L	NL	A	P	FIN	S	UK	
	Warmg. Stahlerzeugnisse insges.								Total of all hot rolled steel products				Total gén.produits d'acier laminés à chaud				
1995	134 705	11 035	631	34 316	1 435	12 772	15 110	275	24 076	2 414	4 702	4 212	704	3 301	4 460	15 262	
1996	128 276	10 963	622	32 890	1 247	10 972	15 178	311	21 245	2 315	4 756	3 838	661	3 293	4 368	15 618	
1997	140 605	12 045	706	37 076	1 382	12 422	16 589	306	23 146	2 466	5 175	4 516	790	3 316	4 542	16 129	
1997																	
JUL	10 882	1 005	15	2 972	91	810	1 419	8	1 983	205	436	393	63	165	130	1 186	
AUG	10 002	1 010	69	3 010	88	886	1 063	21	1 076	155	421	324	65	251	383	1 180	
SEP	12 405	1 030	66	3 330	133	1 170	1 406	25	2 074	224	421	379	57	250	417	1 424	
OCT	13 056	952	70	3 468	135	1 235	1 521	31	2 272	247	438	424	77	315	453	1 420	
NOV	12 437	1 024	68	3 256	129	1 141	1 405	29	2 096	207	446	386	74	315	437	1 423	
DEC	11 318	1 023	49	3 074	90	979	1 225	32	1 901	191	456	304	78	309	387	1 219	
1998																	
JAN	12 363	1 100	61	3 271	96	1 034	1 510	25	1 905	250	465	439	69	340	434	1 362	
FEB	12 022	1 058	71	3 200	124	1 073	1 390	32	1 985	230	387	355	74	293	411	1 338	
MAR	13 355	1 135	76	3 537	108	1 249	1 534	25	2 251	220	452	389	84	336	460	1 500	
APR	12 195	1 127	41	3 251	98	1 155	1 430	32	2 001	205	437	446	40	320	412	1 200	
MAY	12 859	1 148	55	3 398	113	1 228	1 494	32	2 157	214	452	413	68	302	411	1 373	
JUN	12 442	1 098	75	3 187	105	1 183	1 503	35	2 085	213	440	396	66	327	316	1 412	
JUL	10 986	987	14	2 959	94	868	1 439	9	1 960	202	428	402	65	278	152	1 129	
AUG	9 532	892	70	2 893	31	945	1 066	32	856	128	411	343	65	303	380	1 117	
SEP	11 680	1 037	60	2 811	89	1 190	1 429	31	1 891	223	415	404		285	427	1 323	
	Flacherzeugnisse								Fiat products				Produits plats				
1995	82 553	9 977	409	23 617	570	5 176	10 529	-	10 833	-	4 056	3 206	-	2 654	3 387	8 139	
1996	79 714	9 916	407	22 611	358	4 150	10 717	-	9 679	-	4 151	2 962	-	2 696	3 480	8 587	
1997	87 267	10 854	478	25 437	319	4 552	11 818	-	10 555	-	4 507	3 441	-	2 792	3 510	9 004	
1997																	
JUL	6 789	923	7	1 992	5	380	999	-	880	-	409	303	-	154	111	626	
AUG	6 790	905	51	2 226	30	341	798	-	571	-	370	249	-	206	294	750	
SEP	7 400	915	44	2 217	33	364	958	-	877	-	359	279	-	225	321	806	
OCT	7 753	836	49	2 318	29	428	1 041	-	996	-	364	318	-	261	346	767	
NOV	7 551	931	47	2 174	26	408	1 005	-	945	-	378	293	-	266	334	745	
DEC	7 318	941	35	2 232	4	398	886	-	926	-	410	220	-	262	304	699	
1998																	
JAN	7 814	997	40	2 318	19	318	1 080	-	905	-	407	344	-	283	327	775	
FEB	7 284	950	53	2 156	28	386	957	-	877	-	327	271	-	249	312	719	
MAR	8 092	1 037	50	2 369	-	446	1 069	-	992	-	394	290	-	278	347	820	
APR	7 531	1 034	27	2 253	6	415	966	-	911	-	371	348	-	267	308	624	
MAY	8 054	1 057	36	2 344	8	424	1 108	-	973	-	397	321	-	242	322	820	
JUN	7 558	1 013	54	2 149	9	422	1 075	-	922	-	379	304	-	273	217	742	
JUL	6 980	919	9	1 984	13	442	1 070	-	874	-	383	303	-	256	128	599	
AUG	6 481	828	48	2 073	-	407	817	-	422	-	379	278	-	267	300	662	
SEP	6 791	929	37	1 754			1 019	-	691	-	357	298	-	232	333	734	

2.9. Erzeugung von warmgewalzten Stahlerzeugnissen

Production of hot rolled steel products

Production de produits d'acier laminés à chaud



(1000 t)

	EU-15	B	DK	D	EL	E	F	IRL	I	L	NL	A	P	FIN	S	UK
	Warmbreitband (Bruttoerzeugung)				Hot rolled wide strip (gross prod.)						Larges bandes (prod. totale brute)					
1995	70 728	9 150	-	19 846	525	4 325	9 625	-	8 623	-	4 043	2 871	-	2 106	2 709	6 905
1996	69 257	9 350	-	19 138	346	3 385	9 871	-	8 061	-	4 136	2 621	-	2 120	2 832	7 396
1997	76 061	10 590	-	21 349	315	3 721	10 882	-	8 693	-	4 495	3 083	-	2 230	2 943	7 760
1997																
JUL	6 068	907	-	1 744	5	312	956	-	719	-	408	282	-	108	93	533
AUG	5 970	890	-	1 874	29	320	729	-	450	-	369	213	-	153	267	675
SEP	6 372	887	-	1 836	33	304	870	-	688	-	358	245	-	202	267	683
OCT	6 655	808	-	1 930	29	334	955	-	813	-	362	275	-	215	285	648
NOV	6 542	910	-	1 806	26	323	921	-	782	-	377	257	-	214	291	635
DEC	6 409	915	-	1 921	4	322	800	-	774	-	409	188	-	215	261	599
1998																
JAN	6 822	968	-	1 964	19	238	1 001	-	741	-	406	307	-	225	284	668
FEB	6 265	898	-	1 794	28	308	884	-	714	-	325	237	-	201	264	611
MAR	6 985	962	-	1 965	-	362	978	-	840	-	393	255	-	229	297	703
APR	6 528	967	-	1 880	6	336	891	-	769	-	370	309	-	216	267	517
MAY	7 011	1 000	-	1 970	8	337	1 020	-	822	-	395	284	-	193	273	710
JUN	6 500	942	-	1 806	8	340	987	-	737	-	378	269	-	223	175	635
JUL	6 104	861	-	1 663	13	358	1 025	-	710	-	382	263	-	207	113	509
AUG	5 696	779	-	1 755	-	398	750	-	312	-	378	255	-	216	265	588
SEP	5 473	867	-	1 411			944	-	534	-	356	259	-	183	282	637
	Bandstahl				Narrow strip						Feuillards					
1995	1 597	-	-	691	38	211	-	-	470	-	-	-	-	-	31	156
1996	1 046	-	-	623	9	190	-	-	48	-	-	-	-	-	32	145
1997	1 224	-	-	736	-	242	-	-	55	-	-	-	-	-	24	168
1997																
JUL	98	-	-	58	-	25	-	-	6	-	-	-	-	-	0	9
AUG	67	-	-	47	-	-	-	-	2	-	-	-	-	-	4	15
SEP	123	-	-	72	-	27	-	-	5	-	-	-	-	-	3	15
OCT	121	-	-	69	-	28	-	-	5	-	-	-	-	-	2	17
NOV	113	-	-	66	-	24	-	-	5	-	-	-	-	-	3	17
DEC	91	-	-	54	-	19	-	-	4	-	-	-	-	-	2	12
1998																
JAN	107	-	-	66	-	21	-	-	4	-	-	-	-	-	2	14
FEB	119	-	-	70	-	24	-	-	4	-	-	-	-	-	4	17
MAR	124	-	-	78	-	24	-	-	4	-	-	-	-	-	3	16
APR	114	-	-	72	-	21	-	-	5	-	-	-	-	-	2	15
MAY	110	-	-	64	-	27	-	-	5	-	-	-	-	-	3	12
JUN	112	-	-	63	-	28	-	-	4	-	-	-	-	-	2	15
JUL	87	-	-	45	-	27	-	-	5	-	-	-	-	-	0	10
AUG	72	-	-	56	-	-	-	-	0	-	-	-	-	-	4	12
SEP	92	-	-	74					5	-	-	-	-	-	3	10

2.9. Erzeugung von warmgewalzten Stahlerzeugnissen
 Production of hot rolled steel products
 Production de produits d'acier laminés à chaud



(1000 t)

	EU-15	B	DK	D	EL	E	F	IRL	I	L	NL	A	P	FIN	S	UK																													
	Blech															Plate and sheet															Tôles														
1995	9 732	827	409	2 942	7	640	903	-	1 554	-	13	335	-	547	567	986																													
1996	8 987	566	407	2 748	4	575	845	-	1 385	-	15	340	-	576	569	958																													
1997	9 530	264	478	3 218	4	589	936	-	1 627	-	12	358	-	562	487	994																													
1997																																													
JUL	603	15	7	180	0	43	43	-	153	-	1	21	-	46	16	77																													
AUG	739	15	51	297	0	22	69	-	119	-	1	36	-	53	23	54																													
SEP	841	29	44	297	0	33	89	-	146	-	1	34	-	23	43	102																													
OCT	919	28	49	304	0	65	86	-	150	-	1	43	-	46	50	95																													
NOV	869	21	47	290	0	61	84	-	152	-	1	35	-	52	40	86																													
DEC	788	26	35	248	0	57	86	-	142	-	1	32	-	47	33	81																													
1998																																													
JAN	836	29	40	275	0	58	80	-	129	-	1	38	-	58	41	87																													
FEB	852	52	53	282	1	54	74	-	135	-	1	33	-	47	37	83																													
MAR	947	74	50	312	-	60	91	-	142	-	2	35	-	50	39	93																													
APR	861	67	27	289	0	59	75	-	128	-	2	39	-	51	39	86																													
MAY	871	57	36	300	0	61	88	-	110	-	2	37	-	50	37	93																													
JUN	902	71	54	269	0	54	88	-	155	-	1	35	-	49	40	85																													
JUL	766	58	9	268	0	57	46	-	148	-	1	41	-	50	14	74																													
AUG	692	49	48	254	-	9	67	-	107	-	1	23	-	51	26	57																													
SEP	786	62	37	258	-	-	75	-	142	-	1	40	-	49	40	82																													
	Breitflachstahl															Wide flats															Larges plats														
1995	496	-	-	138	-	-	2	-	185	-	-	-	-	-	80	92																													
1996	423	0	-	103	-	-	1	-	185	-	-	-	-	46	88																														
1997	452	-	-	134	-	-	0	-	180	-	-	-	-	56	82																														
1997																																													
JUL	19	-	-	10	-	-	-	-	2	-	-	-	-	-	1	6																													
AUG	13	-	-	8	-	-	-	-	-	-	-	-	-	0	6																														
SEP	64	-	-	12	-	-	-	-	38	-	-	-	-	8	6																														
OCT	58	-	-	14	-	-	-	-	28	-	-	-	-	8	7																														
NOV	26	-	-	12	-	-	-	-	7	-	-	-	-	1	7																														
DEC	29	-	-	9	-	-	-	-	7	-	-	-	-	7	6																														
1998																																													
JAN	50	-	-	12	-	-	-	-	30	-	-	-	-	1	7																														
FEB	48	-	-	11	-	-	-	-	23	-	-	-	-	7	7																														
MAR	35	-	-	13	-	-	-	-	6	-	-	-	-	8	8																														
APR	28	-	-	12	-	-	-	-	9	-	-	-	-	0	7																														
MAY	62	-	-	11	-	-	-	-	37	-	-	-	-	9	6																														
JUN	44	-	-	11	-	-	-	-	26	-	-	-	-	0	7																														
JUL	27	-	-	7	-	-	-	-	11	-	-	-	-	2	7																														
AUG	23	-	-	8	-	-	-	-	3	-	-	-	-	6	6																														
SEP	34	-	-	11	-	-	-	-	10	-	-	-	-	8	5																														

2.9. Erzeugung von warmgewalzten Stahlerzeugnissen
 Production of hot rolled steel products
 Production de produits d'acier laminés à chaud



(1000 t)

	EU-15	B	DK	D	EL	E	F	IRL	I	L	NL	A	P	FIN	S	UK
	Langerzeugnisse			Long products								Produits longs				
1995	52 152	1 058	222	10 699	865	7 596	4 581	275	13 243	2 414	646	1 006	704	648	1 073	7 123
1996	48 562	1 047	216	10 278	889	6 822	4 461	311	11 566	2 315	605	876	661	597	888	7 031
1997	53 338	1 191	228	11 638	1 063	7 871	4 771	306	12 591	2 466	668	1 075	790	523	1 032	7 124
1997																
JUL	4 094	82	8	980	86	430	420	8	1 103	205	28	90	63	11	19	560
AUG	3 212	105	18	784	59	544	266	21	506	155	51	75	65	45	89	430
SEP	5 006	114	22	1 113	100	805	447	25	1 196	224	62	100	57	24	96	618
OCT	5 303	115	21	1 150	105	807	480	31	1 276	247	74	106	77	54	107	653
NOV	4 886	93	21	1 082	103	733	400	29	1 151	207	67	94	74	50	103	678
DEC	4 000	82	14	842	86	581	339	32	975	191	46	84	78	46	83	520
1998																
JAN	4 549	103	21	953	77	716	430	25	1 000	250	58	95	69	57	107	587
FEB	4 738	108	18	1 044	96	687	433	32	1 108	230	61	85	74	45	99	619
MAR	5 264	98	25	1 168	108	803	465	25	1 260	220	58	99	84	57	113	680
APR	4 664	92	14	998	91	740	464	32	1 090	205	65	98	40	54	104	576
MAY	4 805	91	18	1 054	105	803	386	32	1 183	214	56	92	68	60	89	553
JUN	4 884	85	21	1 038	96	761	428	35	1 163	213	62	92	66	55	99	670
JUL	4 004	68	5	975	81	426	369	9	1 087	202	45	99		22	24	529
AUG	3 048	63	22	820	31	537	248	32	434	128	32	65		36	79	455
SEP		108	23	1 057			410	31	1 200	223	58	106		53	94	589
	Walzdraht (Bruttoerzeugung)			Rod (gross production)								Fil machine (production brute)				
1995	18 126	745	-	5 436	161	2 068	1 845	-	3 824	435	223	441	272	265	122	2 289
1996	16 867	805	-	5 268	197	1 883	1 766	-	3 256	463	152	389	138	294	107	2 147
1997	18 675	942	-	5 842	228	2 143	1 892	-	3 732	431	195	483	134	294	112	2 246
1997																
JUL	1 506	82	-	488	21	137	173	-	315	40	11	44	18	4	3	169
AUG	1 177	87	-	410	8	142	103	-	160	20	13	29	7	29	9	159
SEP	1 740	89	-	583	16	207	182	-	328	44	18	46	-	-	12	215
OCT	1 857	89	-	564	30	213	188	-	382	43	22	50	12	31	12	221
NOV	1 686	74	-	534	24	201	145	-	344	38	18	41	20	30	9	208
DEC	1 405	57	-	426	17	188	119	-	314	27	15	36	14	26	11	155
1998																
JAN	1 579	77	-	472	16	209	162	-	298	45	17	47	21	32	12	170
FEB	1 679	84	-	512	20	184	169	-	343	44	17	38	25	29	10	203
MAR	1 834	76	-	571	19	213	196	-	376	34	24	44	7	33	15	224
APR	1 618	73	-	512	12	200	184	-	328	37	22	42	5	33	11	157
MAY	1 652	73	-	514	20	209	157	-	349	39	18	42	13	35	12	172
JUN	1 647	68	-	499	13	208	147	-	340	43	20	37	14	32	12	213
JUL	1 441	68	-	515	20	141	137	-	294	27	19	39		13	3	151
AUG	967	44	-	310	7	120	112	-	113	23	11	31		21	7	154
SEP		77	-	502			162	-	331	42	19	49		28	10	189

2.9. Erzeugung von warmgewalzten Stahlerzeugnissen
 Production of hot rolled steel products
 Production de produits d'acier laminés à chaud



(1000t)

	EU-15	B	DK	D	EL	E	F	IRL	I	L	NL	A	P	FIN	S	UK
Betonstahl in Stäben				Concrete reinforcement bars									Ronds à béton			
1995	11 610	16	43	1 300	646	2 552	819	-	4 174	275	423	172	393	127	155	514
1996	11 518	8	58	1 566	635	2 315	923	-	3 725	282	453	159	523	91	128	650
1997	11 881	1	55	1 697	793	2 468	896	-	3 555	369	473	149	656	-	168	601
1997																
JUL	881	-	4	111	63	109	83	-	352	32	16	12	45	-	3	50
AUG	883	-	8	121	51	254	72	-	177	30	38	14	58	-	15	46
SEP	1 145	-	2	137	84	267	78	-	341	35	44	15	57	-	17	66
OCT	1 183	-	9	177	72	245	87	-	364	39	52	13	65	-	17	43
NOV	1 055	-	1	166	74	208	86	-	303	28	50	14	53	-	17	57
DEC	810	0	6	108	69	150	52	-	254	20	31	8	65	-	13	34
1998																
JAN	900	-	4	147	58	199	67	-	248	29	40	11	48	-	13	35
FEB	950	0	6	146	69	170	73	-	291	37	44	13	49	-	16	37
MAR	1 123	0	3	159	86	256	65	-	341	33	33	15	77	-	16	38
APR	1 014	-	4	129	79	248	83	-	311	24	44	13	35	-	12	32
MAY	1 121	-	5	162	77	258	64	-	352	28	38	12	55	-	12	57
JUN	1 088	-	4	150	78	234	70	-	338	27	41	15	52	-	13	68
JUL	850	-	4	107	60	89	63	-	353	31	26	14	-	-	1	50
AUG	897	-	2	186	24	300	59	-	161	16	21	17	-	-	11	48
SEP	-	-	11	152	-	-	68	-	366	39	40	16	-	-	12	53
Andere Stäbe, Flachstahl, leichte Profile und Spezialprofile				Plats et autres barres pleines, profilés légers et spéciaux									Other bars, flats, light and special sections			
1995	12 881	234	179	1 709	58	1 579	1 355	-	4 139	273	-	140	9	255	723	2 227
1996	11 036	174	158	1 287	56	1 381	1 215	-	3 548	260	-	90	0	210	587	2 071
1997	12 757	180	173	1 604	42	1 707	1 381	-	4 045	286	-	107	-	229	701	2 301
1997																
JUL	961	-	4	142	2	133	109	-	344	24	-	8	-	7	13	173
AUG	528	18	10	84	-	39	48	-	118	2	-	6	-	16	62	126
SEP	1 216	13	19	164	-	165	127	-	399	34	-	11	-	24	63	196
OCT	1 296	26	12	155	4	200	138	-	414	30	-	13	-	23	70	211
NOV	1 247	18	20	153	6	166	123	-	400	22	-	10	-	20	70	238
DEC	1 000	12	8	133	-	122	110	-	330	24	-	9	-	20	52	179
1998																
JAN	1 168	26	17	121	2	174	134	-	341	31	-	10	-	24	75	213
FEB	1 187	24	12	147	6	188	132	-	375	24	-	10	-	16	66	185
MAR	1 355	16	22	179	3	175	141	-	425	23	-	10	-	24	75	261
APR	1 166	12	10	157	0	148	134	-	345	31	-	11	-	21	70	228
MAY	1 134	18	13	143	8	181	114	-	381	24	-	10	-	25	58	159
JUN	1 234	10	17	165	4	168	146	-	394	13	-	9	-	23	66	218
JUL	1 001	-	1	151	2	127	131	-	362	32	-	10	-	9	16	160
AUG	587	15	20	126	-	28	40	-	131	8	-	4	-	15	54	146
SEP	1 017	19	13	174	-	-	138	-	385	22	-	10	-	26	63	167

2.9. Erzeugung von warmgewalzten Stahlerzeugnissen
 Production of hot rolled steel products
 Production de produits d'acier laminés à chaud

(1000 t)

	EU-15	B	DK	D	EL	E	F	IRL	I	L	NL	A	P	FIN	S	UK	
	Schwere Profile (1)							Heavy sections (1)					Profils lourds (1)				
1995	8 151	63	-	1 982	-	1 282	333	275	972	1 309	-	-	31	-	22	1 882	
1996	7 919	61	-	1 914	0	1 180	303	311	927	1 255	-	-	-	-	17	1 951	
1997	8 618	68	-	2 244	-	1 430	325	306	1 102	1 337	-	-	-	-	19	1 788	
1997																	
JUL	631	-	-	214	-	41	33	8	76	105	-	-	-	-	-	154	
AUG	510	-	-	153	-	104	17	21	27	101	-	-	-	-	2	86	
SEP	771	12	-	202	-	157	31	25	113	107	-	-	-	-	2	121	
OCT	837	-	-	223	-	136	36	31	117	131	-	-	-	-	2	162	
NOV	758	-	-	201	-	142	21	29	90	117	-	-	-	-	2	156	
DEC	674	12	-	157	-	111	30	32	77	118	-	-	-	-	1	136	
1998																	
JAN	792	-	-	197	-	121	37	25	113	142	-	-	-	-	2	155	
FEB	812	-	-	218	-	132	32	32	99	122	-	-	-	-	2	175	
MAR	828	6	-	235	-	145	34	25	117	125	-	-	-	-	1	140	
APR	739	7	-	174	-	137	31	32	105	108	-	-	-	-	3	141	
MAY	785	-	-	209	-	146	26	32	101	118	-	-	-	-	2	149	
JUN	784	7	-	199	1	138	32	35	92	125	-	-	-	-	1	153	
JUL	596	-	-	175	-	65	12	9	77	107	-	-	-	-	0	151	
AUG	526	4	-	176	-	82	31	32	29	77	-	-	-	-	2	93	
SEP	725	12	-	202	-		12	31	109	116	-	-	-	-	2	159	
	Oberbaumaterial							Railway track material					Matériel de voie				
1995	1 384	-	-	272	-	114	228	-	134	121	-	253	-	1	51	210	
1996	1 223	-	-	243	-	64	255	-	110	55	-	238	-	1	48	211	
1997	1 408	-	-	253	-	123	275	-	158	42	-	336	-	-	33	187	
1997																	
JUL	115	-	-	24	-	9	22	-	15	5	-	26	-	-	1	14	
AUG	114	-	-	16	-	6	25	-	24	2	-	26	-	-	2	13	
SEP	135	-	-	27	-	10	29	-	15	4	-	28	-	-	2	20	
OCT	131	-	-	31	-	13	32	-	-	4	-	30	-	-	6	15	
NOV	140	-	-	28	-	16	26	-	15	3	-	29	-	-	5	19	
DEC	111	-	-	18	-	9	28	-	1	3	-	31	-	-	5	17	
1998																	
JAN	110	-	-	16	-	14	30	-	0	3	-	27	-	-	5	15	
FEB	109	-	-	20	-	12	26	-	0	3	-	23	-	0	4	19	
MAR	124	-	-	24	-	15	29	-	0	4	-	30	-	-	5	17	
APR	127	-	-	27	-	7	31	-	1	6	-	31	-	-	7	18	
MAY	114	-	-	26	-	10	25	-	0	4	-	28	-	0	5	16	
JUN	131	-	-	26	-	12	32	-	0	5	-	30	-	0	6	19	
JUL	116	-	-	26	-	3	26	-	1	5	-	35	-	-	3	17	
AUG	73	-	-	22	-	8	6	-	1	4	-	13	-	0	5	14	
SEP	137	-	-	28	-		29	-	8	5	-	31	-	-	8	20	

(1) Breitflanschräger, andere Träger (>=80 mm), Grubenausbauprofile, Spundwändezeugnisse.

(1) Wide flanged beams, other heavy sections (>=80 mm), sections for mining frames, sheet piling

(1) Poutrelles H à ailes parallèles, autres poutrelles (>=80 mm), profilés pour cadres de mines, palplanches.

Erzeugung von warmgewalzten Stahlerzeugnissen (EU)
 Production of hot rolled steel products (EU)
 Production de produits laminés à chaud (UE)

(1000 t)

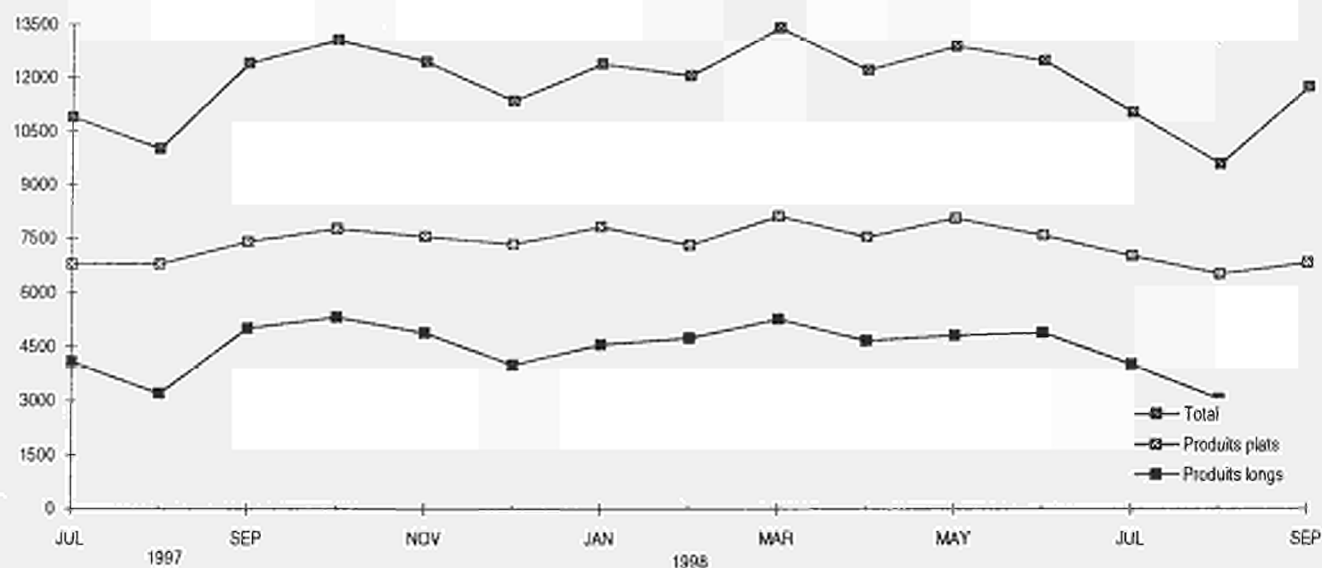

Ausgewählte Erzeugerländer
 Selected producer countries
 Pays producteurs sélectionnés

(1000 t)

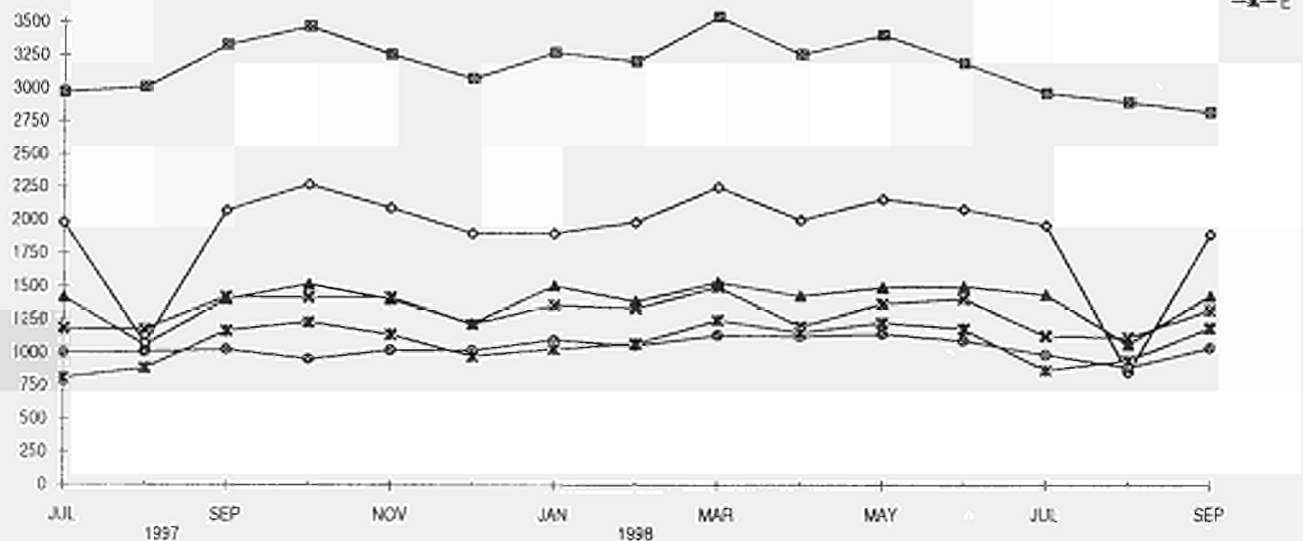

2.10 Erzeugnisse aus Warmwalzerzeugnissen hergestellt
 Products obtained from hot rolled products
 Produits obtenus par transformation de produits à chaud



(1000 t)

	EU-15	B	DK	D	EL	E	F	IRL	I	L	NL	A	P	FIN	S	UK
Bandstahl aus Warmbreitband gespalten																
Hot rolled slit wide strip																
Feuillards obtenus par refendage de larges bandes																
1995	2 215	13	-	1057	0	78	223	-	2	-	125	296	-	272	49	100
1996	1 897	8	-	850	1	50	201	-	-	-	104	285	-	235	50	114
1997	2 128	15	-	903	1	48	204	-	-	-	173	353	-	273	68	91
1997																
JUL	157	1	-	77	-	4	20	-	-	-	16	26	-	6	2	6
AUG	164	0	-	82	-	3	6	-	-	-	16	21	-	24	5	6
SEP	191	0	-	78	0	5	20	-	-	-	15	28	-	28	7	9
OCT	196	1	-	87	0	6	19	-	-	-	13	30	-	26	7	8
NOV	196	0	-	79	-	5	18	-	-	-	20	29	-	29	8	8
DEC	175	8	-	73	0	3	7	-	-	-	16	29	-	25	6	7
1998																
JAN	198	0	-	83	-	5	19	-	-	-	20	30	-	27	6	8
FEB	184	0	-	71	0	6	18	-	-	-	14	33	-	27	6	9
MAR	202	0	-	80	-	5	21	-	-	-	16	32	-	30	7	11
APR	192	0	-	75	-	5	18	-	-	-	16	33	-	27	7	11
MAY	198	1	-	77	-	5	20	-	-	-	12	37	-	31	6	9
JUN	198	1	-	77	-	5	19	-	-	-	16	35	-	29	6	10
JUL	161	0	-	71	-	5	18	-	-	-	17	26	-	12	1	11
AUG	181	0	-	77	-	2	9	-	-	-	14	36	-	27	6	10
SEP	186	1	-	68	-		21	-	-	-	14	34	-	29	7	10
Bandblech aus Warmbreitband abgelängt																
Plate and strip cut from hot rolled wide strip																
Tôles obtenues par découpage de larges bandes																
1995	2 017	148	-	724	6	18	173	-	15	-	83	194	-	233	363	60
1996	2 041	172	-	717	6	44	138	-	20	-	77	163	-	227	378	98
1997	2 280	209	-	845	2	44	170	-	24	-	75	175	-	239	389	108
1997																
JUL	153	17	-	75	-	4	11	-	1	-	6	13	-	9	7	9
AUG	188	18	-	67	0	4	14	-	6	-	6	9	-	21	37	6
SEP	202	17	-	74	0	4	18	-	1	-	7	20	-	19	34	8
OCT	212	19	-	77	0	4	18	-	2	-	3	19	-	22	37	12
NOV	200	16	-	72	0	3	14	-	0	-	8	16	-	24	37	10
DEC	189	18	-	62	0	3	14	-	1	-	10	11	-	24	38	9
1998																
JAN	202	18	-	67	1	2	20	-	-	-	8	16	-	21	41	9
FEB	215	16	-	76	0	2	18	-	9	-	6	19	-	23	35	12
MAR	221	19	-	75	1	2	20	-	1	-	7	19	-	24	41	11
APR	184	16	-	70	0	2	16	-	0	-	6	16	-	24	33	-
MAY	194	15	-	67	0	1	17	-	1	-	6	15	-	25	35	10
JUN	189	13	-	71	0	2	19	-	2	-	5	13	-	22	30	12
JUL	156	15	-	66	1	1	16	-	2	-	5	15	-	21	5	9
AUG	160	15	-	62	-	2	12	-	-	-	3	11	-	22	22	11
SEP	190	16	-	62			18	-	2	-	3	17	-	22	35	13

2.10 Erzeugnisse aus Warmwalzerzeugnissen hergestellt
 Products obtained from hot rolled products
 Produits obtenus par transformation de produits à chaud



(1000t)

	EU-15	B	DK	D	EL	E	F	IRL	I	L	NL	A	P	FIN	S	UK
	Elektroblech			Electrical sheet						Tôles magnétiques						
1995	1 511	17	-	573	-	-	223	-	218	-	-	123	-	-	118	239
1996	1 380	49	-	458	-	-	204	-	210	-	-	116	-	-	126	218
1997	1 579	69	-	530	-	-	207	-	236	-	-	169	-	-	135	233
1997																
JUL	134	6	-	48	-	-	19	-	22	-	-	15	-	-	6	18
AUG	97	4	-	42	-	-	5	-	8	-	-	10	-	-	11	17
SEP	136	4	-	45	-	-	18	-	22	-	-	13	-	-	13	21
OCT	156	11	-	48	-	-	20	-	23	-	-	18	-	-	15	20
NOV	139	6	-	48	-	-	18	-	21	-	-	13	-	-	13	21
DEC	133	10	-	46	-	-	17	-	21	-	-	11	-	-	12	16
1998																
JAN	150	6	-	48	-	-	22	-	19	-	-	16	-	-	17	21
FEB	145	2	-	50	-	-	27	-	20	-	-	14	-	-	12	20
MAR	136	5	-	53	-	-	24	-	-	-	-	19	-	-	13	22
APR	146	4	-	55	-	-	21	-	18	-	-	14	-	-	15	20
MAY	148	2	-	48	-	-	26	-	21	-	-	17	-	-	14	20
JUN	156	4	-	50	-	-	31	-	22	-	-	20	-	-	11	19
JUL	139	7	-	53	-	-	23	-	22	-	-	15	-	-	2	17
AUG	114	5	-	43	-	-	8	-	9	-	-	22	-	-	11	16
SEP	138	5	-	44	-	-	22	-	22	-	-	14	-	-	15	16

Anderes Blech und Band >= 500 mm Breite, kaltgewalzt (1)

Other cold rolled strip and sheet >= 500 mm wide (1)

Autres tôles à froid d'une largeur >= 500 mm (1)

1995	40 533	3947	-	11519	418	3073	6263	-	5000	360	2065	1456	228	1174	1156	3875
1996	38 817	3852	-	10615	380	3093	6296	-	4268	336	2088	1289	202	1198	1174	4026
1997	42 410	4556	-	11443	386	3254	7162	-	4702	320	2377	1451	231	1230	1081	4216
1997																
JUL	3 456	357	-	970	25	266	633	-	427	29	205	152	21	51	22	299
AUG	3 124	401	-	973	31	194	352	-	261	10	212	126	14	98	103	351
SEP	3 490	383	-	980	29	242	646	-	412	25	201	84	17	106	-	366
OCT	3 790	391	-	985	27	282	652	-	444	31	200	129	20	113	119	395
NOV	3 693	416	-	972	33	276	610	-	434	26	204	123	19	116	109	357
DEC	3 387	357	-	938	41	275	531	-	358	23	204	106	16	112	106	319
1998																
JAN	3 770	428	-	1047	37	304	634	-	409	31	202	113	18	124	115	310
FEB	3 516	365	-	957	38	276	607	-	407	22	182	110	20	111	108	312
MAR	3 948	461	-	1054	38	310	655	-	447	25	201	139	24	114	112	366
APR	3 743	435	-	1004	36	277	643	-	412	25	198	127	21	100	105	361
MAY	3 893	440	-	1053	41	318	654	-	436	22	208	137	23	104	106	351
JUN	3 769	435	-	1031	41	299	659	-	391	20	197	135	24	94	82	362
JUL	3 549	400	-	1016	23	287	684	-	411	31	183	127		29	20	314
AUG	3 084	417	-	988	26	208	380	-	171	10	212	126		76	105	341
SEP		404	-	932			638	-	404	22	170	127		100	120	351

(1) Einschließlich Feinstblech

(1) Including blackplate

(1) Y compris fer noir

2.11 Flacherzeugnisse mit Oberflächenveredelung

Coated flat products

Produits plats obtenus par revêtement



(1000 t)

	EU-15	B	DK	D	EL	E	F	IRL	I	L	NL	A	P	FIN	S	UK	
	Verpackungsblech			Tin mill products							Produits pour emballage						
1995	4 917	290	-	1026	95	586	1052	-	415	-	599	-	68	-	-	786	
1996	4 683	283	-	960	83	553	1084	-	315	-	603	-	64	-	-	737	
1997	4 815	317	-	949	87	488	1133	-	353	-	661	-	70	-	-	757	
1997																	
JUL	422	31	-	70	6	42	103	-	34	-	60	-	7	-	-	68	
AUG	412	20	-	80	9	41	96	-	29	-	61	-	7	-	-	69	
SEP	429	32	-	96	7	36	99	-	33	-	58	-	6	-	-	62	
OCT	424	31	-	79	7	37	97	-	35	-	61	-	7	-	-	70	
NOV	404	27	-	82	9	34	87	-	34	-	60	-	5	-	-	66	
DEC	326	18	-	71	8	33	66	-	25	-	43	-	2	-	-	59	
1998																	
JAN	389	23	-	84	8	44	84	-	23	-	60	-	5	-	-	56	
FEB	405	24	-	78	8	44	103	-	31	-	55	-	6	-	-	56	
MAR	457	30	-	88	8	55	107	-	37	-	54	-	6	-	-	72	
APR	447	28	-	85	7	50	105	-	36	-	58	-	7	-	-	69	
MAY	456	33	-	87	8	54	99	-	36	-	64	-	7	-	-	68	
JUN	430	31	-	82	8	35	105	-	35	-	61	-	6	-	-	67	
JUL	444	26	-	90	4	49	98	-	34	-	66	-	-	-	-	71	
AUG	419	25	-	91	6	45	95	-	17	-	66	-	-	-	-	68	
SEP		28	-	87			85	-	34	-	58	-	-	-	-	66	
	Anders metallisch beschichtete Bleche (1)			Other metal coated sheets (1)							Tôles revêtues d'autres métaux (1)						
1995	17 963	1740	-	5282	111	1041	3064	-	1982	698	373	766	100	469	522	1815	
1996	17 639	1598	-	5345	105	1086	3071	-	1713	627	367	785	94	473	499	1875	
1997	19 814	2090	-	5679	92	1148	3548	-	2055	817	370	870	108	477	535	2024	
1997																	
JUL	1 644	167	-	520	6	104	315	-	183	64	31	81	9	17	3	144	
AUG	1 384	147	-	482	1	79	170	-	117	49	32	70	2	40	45	150	
SEP	1 662	195	-	476	1	76	307	-	168	67	32	71	4	42	49	174	
OCT	1 725	187	-	478	7	82	325	-	180	72	34	81	10	43	51	175	
NOV	1 722	186	-	458	9	98	309	-	179	73	32	78	14	44	53	188	
DEC	1 639	170	-	447	9	97	302	-	182	66	36	65	11	43	49	161	
1998																	
JAN	1 791	209	-	500	11	111	336	-	185	71	38	51	12	42	51	174	
FEB	1 717	226	-	472	11	104	307	-	187	68	31	51	12	38	44	166	
MAR	1 869	251	-	496	14	102	333	-	193	74	32	77	13	42	52	192	
APR	1 875	246	-	527	13	100	327	-	188	73	35	83	13	40	49	181	
MAY	1 915	262	-	525	14	117	342	-	177	78	30	87	11	43	50	180	
JUN	1 828	250	-	482	13	118	336	-	185	70	16	88	13	43	41	175	
JUL	1 767	275	-	487	7	103	339	-	187	61	31	72		25	5	162	
AUG	1 573	207	-	523	10	87	198	-	120	53	32	88		37	47	158	
SEP		269	-	449			345	-	195	59	31	73		36	49	168	

(1) Einsch. Blech als Vormaterial für weitere Oberflächenveredelung

(1) Including sheets for further coating

(1) Y compris les tôles ultérieurement revêtues d'autres matériaux

2.11 Flacherzeugnisse mit Oberflächenveredelung

Coated flat products

Produits plats obtenus par revêtement



(1000t)

	EU-15	B	DK	D	EL	E	F	IRL	I	L	NL	A	P	FIN	S	UK	
	Organisch beschichtete Bleche (2)				Organic coated sheets (2)				Tôles revêtues de matières organiques (2)								
1995	3 041	215	-	548	-	129	603	-	465	-	111	108	1	189	174	498	
1996	2 978	224	-	523	-	110	617	-	413	17	108	100	1	197	167	501	
1997	3 443	274	-	655	-	131	738	-	510	-	127	104	0	209	178	518	
1997																	
JUL	285	15	-	63	-	12	67	-	48	-	11	10	-	17	3	39	
AUG	248	23	-	62	-	7	39	-	19	-	11	9	-	18	17	43	
SEP	311	27	-	60	-	12	64	-	47	-	11	10	-	17	17	46	
OCT	324	25	-	62	-	11	70	-	52	-	11	10	-	18	17	47	
NOV	307	24	-	56	-	13	63	-	47	-	11	9	-	18	17	49	
DEC	283	22	-	49	-	10	66	-	42	-	12	7	-	18	14	42	
1998																	
JAN	321	25	-	57	-	12	80	-	45	-	12	10	-	17	17	46	
FEB	307	25	-	54	-	13	80	-	45	-	11	9	-	15	16	40	
MAR	332	29	-	55	-	14	82	-	45	-	10	11	-	20	19	48	
APR	325	29	-	59	-	13	80	-	44	-	12	9	-	19	16	45	
MAY	334	29	-	59	-	12	84	-	44	-	12	9	-	20	17	48	
JUN	331	29	-	53	-	12	84	-	46	-	11	10	-	18	14	55	
JUL	305	24	-	63	-	12	75	-	44	-	12	11	-	18	2	44	
AUG	252	15	-	61	-	-	54	-	18	-	12	10	-	21	16	45	
SEP	308	25	-	56	-	-	83	-	46	-	12	10	-	17	10	49	

(2) Einschl. auf metallisch veredeltem Vormaterial

(2) Including sheets previously coated

(2) Y compris tôles antérieurement revêtues de métal

2.12. Erzeugung der Ersten Verarbeitungsstufe von Eisen und Stahl
 Production of the primary iron and steel processing
 Produits des industries de la première transformation de la fonte et de l'acier



(1000 t)

	EU-15	B	DK	D	EL	E	F	IRL	I	L	NL	A	P	FIN	S	UK
Eisengusserzeugung				Production of iron castings								Moulages de fonte				
1995	:	165	94	3312	:	613	1904	-	1516	138	128	76	103	250		1107
1996	:	162	74	3122	:	652	1846	-	1404	-	123	154	77	102	229	1153
1997				3191												
1997 III				758												
1997 IV				822												
1998 I				881												
1998 II																
1998 III																
Preß-, Zieh- und Stanzteile				Drawing, pressing and stamping								Emboutissage et découpage				
1995																
1996																
1997																
1997 III																
1997 IV																
1998 I																
1998 II																
1998 III																
(*) Stahlrohre				Steel tubes								Tubes d'acier				
1995	12456	147		3520	158	980	1344		3483	100	414	443		371	223	1134
1996	12039	118		3287	176	904	1400		3219	95	393	489		330	221	1288
1997	13225	116		3765	208	974	1576		3465	120	405	501		386	245	1313
1997 III	2853	26		912	52	203	338		637	27	93	120		90	53	302
1997 IV	3406	31		955	50	244	419		944	29	98	125		105	67	339
1998 I	3669	33		1023	52	282	470		992	30	112	114		118	68	335
1998 II	3678	30		1005	45	272	447		1026	21	103	135		110	65	348
1998 III	3017	46		955	60	226	336		621	22	98	98		85	57	347
Nahtlose Rohre				Seamless tubes								Tubes sans soudure				
1995	3481	-		1450	-	228	555		787	-	-	195		-	132	134
1996	3273	-		1296	-	242	566		711	-	-	255		-	131	103
1997	3654	-		1537	-	247	653		760	-	-	229		-	133	73
1997 III	858	-		387	-	53	147		157	-	-	60		-	31	24
1997 IV	959	-		388	-	63	172		209	-	-	62		-	36	28
1998 I	1017	-		413	-	74	210		212	-	-	49		-	59	21
1998 II	1035	-		380	-	72	202		226	-	-	86		-	36	24
1998 III	848	-		372	-	58	163		161	-	-	37		-	34	23
Geschweisste Rohre				Welded tubes								Tubes soudés				
1995	8975	147		2070	158	752	789		2696	100	414	248		371	91	1000
1996	8766	118		1991	176	662	834		2508	95	393	234		330	90	1217
1997	9571	116		2228	208	727	923		2705	120	405	272		386	112	1240
1997 III	1995	26		525	52	150	191		480	27	93	60		102	22	278
1997 IV	2447	31		567	50	181	247		735	29	98	63		105	31	311
1998 I	2653	33		611	52	209	260		780	30	112	65		118	29	314
1998 II	2642	30		615	45	200	245		800	21	103	49		110	29	324
1998 III	2103	46		583	60	168	173		460	22	98	61		85	23	324

(1) Ohne Stahlgießereien / Excluding steel foundries / Fondrie d'acier non comprises

(*) Quelle: Stahlrohrverband / Source: Steel Tube Association / Source: Fédération des tubes d'acier.

2.12. Erzeugung der Ersten Verarbeitungsstufe von Eisen und Stahl
 Production of the primary iron and steel processing
 Produits des industries de la première transformation de la fonte et de l'acier



	EU-15	B	DK	D	EL	E	F	IRL	I	L	NL	A	P	FIN	S	UK	
	Schmieden und Gesenkschmieden				Forging and drop forging							Forge et estampage					
1995				596													
1996				577													
1997				605													
1997 III				152													
1997 IV				151													
1998 I				167													
1998 II				165													
1998 III																	
	Drahtziehereien				Wire drawing							Tréfilage					
1995												126			30		
1996															23		
1997																	
1997 III																	
1997 IV																	
1998 I																	
1998 II																	
1998 III																	
	Kaltziehereien				Cold drawing							Étréage					
1995															38	424	
1996					230										37	357	
1997					209												
1997 III																93	
1997 IV																91	
1998 I																	
1998 II																	
1998 III																	
	Herstellung von Kaltband				Cold rolling							Laminage à froid					
1995								725				17	69		167	246	
1996										42			202		153	231	
1997										46							
1997 III																62	
1997 IV																60	
1998 I																	
1998 II																	
1998 III																	
	Herstellung von Kaltbandprofilen				Production of cold-formed sections							Profilage à froid					
1995												122			36		
1996															30		
1997																	
1997 III																	
1997 IV																	
1998 I																	
1998 II																	
1998 III																	

(1) Ohne Stahlgießereien / Excluding steel foundries / Fonderie d'acier non comprises

3

Werkslieferungen und -bezüge, Lagerbestände

Works deliveries and receipts, stocks

Livraisons et réceptions d'usines, stocks

3.1. Werkslieferungen (EU) an unlegiertem Stahl nach Mitgliedstaaten
Works deliveries (EU) of non-alloy steel by member state
Livraisons d'acier non-alliés des usines (UE) par Pays Membre



(1000 t)

	EU-15	B	DK	D	EL	E	F	IRL	I	L	NL	A	P	FIN	S	UK
	Blöcke, Halbzeug, Flach- & Langerz. (2)					Ingots, semis, flat and long prod.(2)					Lingots,demi-prod.,prod. plats & longs (2)					
1995	102 231	3 749	1 312	26 822	1 809	10 227	12 023	385	22 531	433	3 441	2 047	1 862	1 717	2 520	11 353
1996	95 678	3 564	1 099	24 363	1 830	9 664	11 963	410	19 687	447	3 485	1 996	2 338	1 601	1 974	11 257
1997	106 816	3 934	1 235	27 135	2 006	11 985	12 969	457	21 894	523	3 910	2 187	2 704	1 758	2 160	11 959
1997																
JUL	8 735	234	56	2 320	178	984	1 083	35	1 958	42	300	193	223	94	71	964
AUG	6 416	300	98	1 990	157	645	525	37	835	39	285	145	199	156	190	815
SEP	9 832	405	126	2 433	164	1 114	1 210	47	2 078	47	363	204	242	163	212	1 024
OCT	10 060	377	117	2 474	169	1 155	1 254	48	2 138	49	368	195	249	174	220	1 073
NOV	9 300	328	112	2 350	163	1 055	1 091	41	1 920	48	338	178	225	171	195	1 085
DEC	7 723	290	109	1 791	119	977	958	31	1 577	39	279	120	215	150	192	876
1998																
JAN	9 463	393	128	2 313	135	1 093	1 286	34	1 913	55	396	187	210	166	205	949
FEB	9 459	362	127	2 297	145	1 092	1 184	48	1 997	61	374	184	219	141	191	1 037
MAR	10 458	420	133	2 553	198	1 162	1 299	48	2 229	56	389	200	230	181	214	1 146
APR	9 289	373	93	2 276	162	1 043	1 198	36	1 999	63	331	191	185	175	205	959
MAY	9 185	339	112	2 258	164	1 141	1 078	49	1 959	56	328	192	184	170	192	963
JUN	9 971	366	118	2 398	258	1 196	1 309	46	2 014	57	362	195	221	165	193	1 073
JUL																
AUG																
SEP																

(1) Einschließlich Inlandslieferungen / Including home market deliveries / Y compris livraisons sur le marché national

(2) Ohne Material zum Weiterauswalzen / Excluding products for re-rolling / Non compris produits pour relaminage

3.2. Werkslieferungen (EU) an legiertem Stahl nach Mitgliedstaaten
Works deliveries (EU) of alloy steel by member state
Livraisons d'acier alliés des usines (UE) par Pays Membre



(1000 t)

	EU-15	B	DK	D	EL	E	F	IRL	I	L	NL	A	P	FIN	S	UK
	Blöcke, Halbzeug, Flach- & Langerz. (2)					Ingots, semis, flat and long prod.(2)					Lingots,demi-prod.,prod. plats & longs (2)					
1995	16 738	220	121	6 328	25	840	1 861	19	4 088	22	259	524	72	230	884	1 245
1996	15 631	215	108	5 691	26	836	1 696	20	3 878	18	229	480	84	222	814	1 314
1997	18 036	273	152	6 673	27	1 003	1 960	20	4 544	21	267	543	110	281	941	1 221
1997																
JUL	1 436	17	10	534	2	93	156	1	399	2	20	48	9	28	25	92
AUG	1 009	18	12	475	2	24	71	2	155	2	17	35	3	25	88	80
SEP	1 621	22	14	557	2	91	188	2	433	2	22	52	10	20	92	114
OCT	1 777	25	17	612	2	111	195	2	464	3	24	55	13	25	100	129
NOV	1 636	35	14	625	2	96	166	2	396	2	22	49	12	22	84	109
DEC	1 405	32	14	521	2	70	154	1	352	1	21	37	7	20	76	97
1998																
JAN	1 748	31	17	636	2	106	206	2	415	2	26	50	10	30	92	123
FEB	1 687	26	17	588	3	103	193	2	411	2	23	57	13	26	91	132
MAR	1 907	34	16	693	4	111	209	2	480	2	25	61	11	23	103	133
APR	1 707	28	15	630	2	96	198	2	416	3	22	54	11	20	96	114
MAY	1 676	23	16	595	3	108	203	3	431	2	26	51	10	19	90	96
JUN	1 812	30	16	651	3	117	227	2	453	2	23	59	11	16	91	111
JUL	1 504	20	11	585	2	100	167	2	378	2	20	54	11	11	35	106
AUG	1 116	21	13	548	2	30	74	1	175	1	14	40	4	14	93	86
SEP																

(1) Einschließlich Inlandslieferungen / Including home market deliveries / Y compris livraisons sur le marché national

(2) Ohne Material zum Weiterauswalzen / Excluding products for re-rolling / Non compris produits pour relaminage

3.3. Werksbezüge an Stahl zum Weiterauswalzen
Receipts by works of steel for re-rolling
Réception des usines de produits de relaminage



(1000 t)

	EU-15				BLEU				Danmark			
	Herkunft / Origin / Provenance			Σ	Herkunft / Origin / Provenance			Σ	Herkunft / Origin / Provenance			Σ
	Inland(1)	Andere EU-Länder	Dritt-Länder		Inland(1)	Andere EU-Länder	Dritt-Länder		Inland(1)	Andere EU-Länder	Dritt-Länder	
	Home market(1)	Other EU countries	Third countries		Home market(1)	Other EU countries	Third countries		Home market(1)	Other EU countries	Third countries	
Marché national(1)	Autres pays de l'UE	Pays tiers	Marché national(1)	Autres pays de l'UE	Pays tiers	Marché national(1)	Autres pays de l'UE	Pays tiers				
Blöcke / Ingots / Lingots												
1995	193	89	219	500	-	-	-	-	-	-	-	-
1996	144	15	38	197	-	-	-	-	-	-	-	-
1997	115	121	112	348	-	-	-	-	-	-	-	-
1997 III	39	24	22	85	-	-	-	-	-	-	-	-
1997 IV	29	14	64	108	-	-	-	-	-	-	-	-
1998 I	13	32	130	175	-	-	-	-	-	-	-	-
1998 II	39	44	139	222	-	-	-	-	-	-	-	-
1998 III	16	20	94	130	-	-	-	-	-	-	-	-
Halbzeug / Semis / Demi-produits												
1995	371	3 689	2 611	6 671	-	1 484	100	1 584	-	85	-	85
1996	555	3 868	1 290	5 712	-	1 496	29	1 525	-	-	-	-
1997	643	4 884	1 199	6 726	74	2 274	16	2 364	-	-	-	-
1997 III	178	1 225	300	1 703	-	644	12	657	-	-	-	-
1997 IV	278	1 294	346	1 918	74	579	0	652	-	-	-	-
1998 I					137	552	12	702	-	-	-	-
1998 II					76	514	3	593	-	-	-	-
1998 III												
Warmbreitband / Coils / Larges bandes à chaud												
1995	375	3 219	909	4 503	363	320	-	683	-	-	-	-
1996	449	3 513	542	4 504	349	321	-	669	-	-	-	-
1997	280	4 239	637	5 156	254	372	0	626	-	-	-	-
1997 III	47	1 018	146	1 210	41	84	-	125	-	-	-	-
1997 IV	70	1 000	110	1 179	54	102	-	155	-	-	-	-
1998 I					49	104	-	153	-	-	-	-
1998 II					56	98	-	154	-	-	-	-
1998 III												
Total												
1995	938	6 996	3 739	11 674	363	1 804	100	2 267	-	85	-	85
1996	1 148	7 395	1 870	10 413	349	1 817	29	2 195	-	-	-	-
1997	1 038	9 244	1 948	12 230	328	2 646	16	2 990	-	-	-	-
1997 III	264	2 267	468	2 998	41	728	12	782	-	-	-	-
1997 IV	377	2 308	520	3 204	127	680	0	808	-	-	-	-
1998 I					186	656	12	855	-	-	-	-
1998 II					132	612	3	747	-	-	-	-
1998 III												

(1) Ohne Bezüge von anderen Werken der Gesellschaft / Excluding receipts from other works of the company / Excluding receipts from other works of the company

3.3. Werksbezüge an Stahl zum Weiterauswalzen
Receipts by works of steel for re-rolling
Réception des usines de produits de relaminage



(1000t)

	Deutschland				Eiàda				Espaa			
	Herkunft / Origin / Provenance			Σ	Herkunft / Origin / Provenance			Σ	Herkunft / Origin / Provenance			Σ
	Inland(1)	Andere EU-Lander	Dritt-Lander		Inland(1)	Andere EU-Lander	Dritt-Lander		Inland(1)	Andere EU-Lander	Dritt-Lander	
	Home market(1)	Other EU countries	Third countries		Home market(1)	Other EU countries	Third countries		Home market(1)	Other EU countries	Third countries	
March national(1)	Autres pays de l'UE	Pays tiers	March national(1)	Autres pays de l'UE	Pays tiers	March national(1)	Autres pays de l'UE	Pays tiers				
Blocke / Ingots / Lingots												
1995	193	86	219	497	-	-	-	-	-	-	-	-
1996	144	8	38	190	-	-	-	-	-	-	-	-
1997	115	107	111	332	-	-	-	-	-	-	-	-
1997 III	39	24	22	84	-	-	-	-	-	-	-	-
1997 IV	29	13	64	106	-	-	-	-	-	-	-	-
1998 I	13	32	106	151	-	-	-	-	-	-	-	-
1998 II	39	44	115	198	-	-	-	-	-	-	-	-
1998 III	16	20	74	110	-	-	-	-	-	-	-	-
Halbzeug / Semis / Demi-produits												
1995	16	529	280	825	-	153	449	602	32	5	265	302
1996	12	449	104	565	-	166	295	461	26	14	263	304
1997	6	538	43	587	23	6	427	456	23	143	48	213
1997 III	1	121	24	147	9	5	84	98	6	20	20	45
1997 IV	1	166	9	176	7	-	139	146	6	46	4	56
1998 I	2	174	3	180	7	15	54	76	6	68	19	93
1998 II	1	157	2	159	-	7	18	25	7	55	4	65
1998 III	1	130	1	131	-	-	-	-	-	-	-	-
Warmbreitband / Coils / Larges bandes  chaud												
1995	5	88	507	600	2	221	104	327	-	442	81	523
1996	100	172	396	668	-	196	53	249	0	698	26	724
1997	7	234	347	589	-	207	93	300	-	877	70	947
1997 III	2	78	66	147	-	45	34	79	-	208	12	219
1997 IV	1	15	35	51	-	55	28	84	-	151	6	157
1998 I	8	-	47	55	-	85	24	109	-	249	17	266
1998 II	13	1	52	66	-	102	3	104	-	234	19	253
1998 III	6	2	96	104	-	-	-	-	-	-	-	-
Total												
1995	214	702	1 005	1 922	2	374	554	930	32	448	346	826
1996	256	629	538	1 422	-	362	347	709	26	712	290	1028
1997	129	878	501	1 508	23	213	520	756	23	1020	118	1160
1997 III	42	224	113	378	9	49	119	177	6	227	32	265
1997 IV	31	194	108	333	7	55	167	230	6	197	10	213
1998 I	23	206	157	386	7	100	78	185	6	317	36	359
1998 II	53	202	168	423	-	109	20	129	7	289	23	319
1998 III	23	151	172	346	-	-	-	-	-	-	-	-

(1) Ohne Bezuge von anderen Werken der Gesellschaft / Excluding receipts from other works of the company / Excluding receipts from other works of the company

3.3. Werksbezüge an Stahl zum Weiterauswalzen
Receipts by works of steel for re-rolling
Réception des usines de produits de relaminage



(1000 t)

	France				Ireland				Italia			
	Herkunft / Origin / Provenance			Σ	Herkunft / Origin / Provenance			Σ	Herkunft / Origin / Provenance			Σ
	Inland(1)	Andere EU-Länder	Dritt-Länder		Inland(1)	Andere EU-Länder	Dritt-Länder		Inland(1)	Andere EU-Länder	Dritt-Länder	
	Home market(1)	Other EU countries	Third countries		Home market(1)	Other EU countries	Third countries		Home market(1)	Other EU countries	Third countries	
Marché national(1)	Autres pays de l'UE	Pays tiers	Marché national(1)	Autres pays de l'UE	Pays tiers	Marché national(1)	Autres pays de l'UE	Pays tiers				
Blöcke / Ingots / Lingots												
1995	-	-	-	0	-	-	-	-	-	-	-	-
1996	-	-	-	0	-	-	-	-	-	6	-	6
1997	-	-	-	0	-	-	-	-	-	11	-	11
1997 III	-	-	-	0	-	-	-	-	-	-	-	-
1997 IV	-	-	-	0	-	-	-	-	-	-	-	-
1998 I	-	-	-	0	-	-	-	-	-	-	-	-
1998 II	-	-	-	0	-	-	-	-	-	-	-	-
1998 III	-	-	-	0	-	-	-	-	-	-	-	-
Halbzeug / Semis / Demi-produits												
1995	0	680	101	781	-	-	-	-	265	169	725	1159
1996	-	743	1	744	-	-	-	-	197	129	170	497
1997	1	680	3	684	-	-	-	-	234	213	370	817
1997 III	-	152	0	152	-	-	-	-	50	48	95	194
1997 IV	-	141	0	141	-	-	-	-	62	95	71	228
1998 I	-	157	43	200	-	-	-	-	64	81	136	281
1998 II	-	179	166	345	-	-	-	-	71	90	151	312
1998 III	-	153	93	246	-	-	-	-	45	62	156	263
Warmbreitband / Coils / Larges bandes à chaud												
1995	-	1 200	21	1 221	-	-	-	-	5	514	140	660
1996	-	1 181	-	1 181	-	-	-	-	0	408	10	418
1997	-	1 374	2	1 376	-	-	-	-	-	565	42	607
1997 III	-	319	1	319	-	-	-	-	-	142	11	152
1997 IV	-	357	-	357	-	-	-	-	-	139	21	160
1998 I	-	367	0	367	-	-	-	-	-	122	12	134
1998 II	-	377	0	377	-	-	-	-	-	110	30	139
1998 III	-	330	0	330	-	-	-	-	-	124	6	129
Total												
1995	0	1 880	122	2 002	-	-	-	-	270	684	865	1818
1996	-	1 924	1	1 925	-	-	-	-	197	543	181	921
1997	1	2 054	5	2 060	-	-	-	-	234	788	412	1435
1997 III	-	471	1	472	-	-	-	-	50	190	106	346
1997 IV	-	498	0	498	-	-	-	-	62	234	92	388
1998 I	-	523	43	566	-	-	-	-	64	203	148	416
1998 II	-	556	166	722	-	-	-	-	71	200	181	452
1998 III	-	483	93	576	-	-	-	-	45	185	162	392

(1) Ohne Bezüge von anderen Werken der Gesellschaft / Excluding receipts from other works of the company / Excluding receipts from other works of the company

3.3. Werksbezüge an Stahl zum Weiterauswalzen
Receipts by works of steel for re-rolling
Réception des usines de produits de relaminage



(1000 t)

	Niederland				Österreich				Portugal			
	Herkunft / Origin / Provenance			Σ	Herkunft / Origin / Provenance			Σ	Herkunft / Origin / Provenance			Σ
	Inland(1)	Andere EU-Länder	Dritt-Länder		Inland(1)	Andere EU-Länder	Dritt-Länder		Inland(1)	Andere EU-Länder	Dritt-Länder	
	Home market(1)	Other EU countries	Third countries		Home market(1)	Other EU countries	Third countries		Home market(1)	Other EU countries	Third countries	
Marché national(1)	Autres pays de l'UE	Pays tiers	Marché national(1)	Autres pays de l'UE	Pays tiers	Marché national(1)	Autres pays de l'UE	Pays tiers				

Blöcke / Ingots / Lingots

1995	-	-	-	-	-	2	0	3	-	-	-	-
1996	-	0	-	0	-	1	1	2	-	-	-	-
1997	-	-	-	-	-	4	1	5	-	-	-	-
1997 III	-	-	-	-	-	1	0	1	-	-	-	-
1997 IV	-	-	-	-	-	1	0	1	-	-	-	-
1998 I	-	-	-	-	-	0	24	24	-	-	-	-
1998 II	-	-	-	-	-	-	-	-	-	-	-	-
1998 III	-	0	-	-	-	-	-	-	-	-	-	-

Halbzeug / Semis / Demi-produits

1995	-	40	-	40	-	52	6	58	27	179	77	283
1996	5	34	-	38	1	27	17	45	307	194	10	511
1997	29	171	26	226	-	4	11	15	253	254	41	547
1997 III	11	69	-	80	-	1	1	2	101	46	14	161
1997 IV	10	65	26	101	-	1	8	9	118	43	15	176
1998 I	17	39	-	56	-	5	0	5	-	-	-	-
1998 II	19	54	35	108	-	-	-	-	-	-	-	-
1998 III	18	7	29	53	-	-	-	-	-	-	-	-

Warmbreitband / Coils / Larges bandes à chaud

1995	-	31	-	31	-	-	-	-	-	-	-	-
1996	-	85	0	86	-	-	-	-	-	-	-	-
1997	18	130	7	155	-	-	-	-	-	-	-	-
1997 III	4	16	-	19	-	-	-	-	-	-	-	-
1997 IV	15	45	-	60	-	-	-	-	-	-	-	-
1998 I	4	18	0	22	-	-	-	-	-	-	-	-
1998 II	12	27	-	39	-	-	-	-	-	-	-	-
1998 III	5	15	0	21	-	-	-	-	-	-	-	-

Total

1995	-	71	-	71	-	54	6	61	27	179	77	283
1996	5	119	0	124	1	28	17	46	307	194	10	511
1997	48	301	32	381	-	7	12	19	253	254	41	547
1997 III	14	85	-	99	-	1	1	3	101	46	14	161
1997 IV	25	110	26	160	-	2	8	10	118	43	15	176
1998 I	21	57	0	78	-	5	24	29	-	-	-	-
1998 II	31	81	35	148	-	-	-	-	-	-	-	-
1998 III	23	22	29	74	-	-	-	-	-	-	-	-

(1) Ohne Bezüge von anderen Werken der Gesellschaft / Excluding receipts from other works of the company / Excluding receipts from other works of the company

3.3. Werksbezüge an Stahl zum Weiterauswalzen
Receipts by works of steel for re-rolling
Réception des usines de produits de relaminage



(1000 t)

	Finland / Suomi				Sverige				United Kingdom			
	Herkunft / Origin / Provenance			Σ	Herkunft / Origin / Provenance			Σ	Herkunft / Origin / Provenance			Σ
	Inland(1)	Andere EU-Länder	Dritt-Länder		Inland(1)	Andere EU-Länder	Dritt-Länder		Inland(1)	Andere EU-Länder	Dritt-Länder	
	Home market(1)	Other EU countries	Third countries	Home market(1)	Other EU countries	Third countries	Home market(1)	Other EU countries	Third countries			
Marché national(1)	Autres pays de l'UE	Pays tiers	Marché national(1)	Autres pays de l'UE	Pays tiers	Marché national(1)	Autres pays de l'UE	Pays tiers				

Blöcke / Ingots / Lingots

1995	-	-	-	-	-	-	-	-	-	-	-	-
1996	-	-	-	-	-	-	-	-	-	-	-	-
1997	-	-	-	-	-	-	-	-	-	-	-	-
1997 III	-	-	-	-	-	-	-	-	-	-	-	-
1997 IV	-	-	-	-	-	-	-	-	-	-	-	-
1998 I	-	-	-	-	-	-	-	-	-	-	-	-
1998 II	-	-	-	-	-	-	-	-	-	-	-	-
1998 III	-	-	-	-	-	-	-	-	-	-	-	-

Halbzeug / Semis / Demi-produits

1995	2	111	421	534	-	72	1	73	29	130	185	343
1996	7	94	349	449	-	369	-	369	-	152	52	204
1997	-	79	152	231	-	400	-	400	-	124	62	187
1997 III	-	8	35	44	-	84	-	84	-	26	13	39
1997 IV	-	20	38	58	-	104	-	104	-	35	36	71
1998 I	-	-	-	-	-	95	-	95	-	12	34	45
1998 II	-	-	-	-	-	105	-	105	-	29	37	66
1998 III	-	-	-	-	-	-	-	-	-	24	23	47

Warmbreitband / Coils / Larges bandes à chaud

1995	-	25	53	79	-	30	2	32	-	347	1	347
1996	-	23	55	78	-	42	2	44	-	386	-	386
1997	-	28	57	85	-	44	1	45	-	408	18	426
1997 III	-	13	17	29	-	11	-	11	-	104	5	109
1997 IV	-	15	13	29	-	14	-	14	-	107	6	113
1998 I	-	-	-	-	-	13	-	13	-	95	5	100
1998 II	-	-	-	-	-	17	-	17	-	102	6	108
1998 III	-	-	-	-	-	-	-	-	-	86	7	93

Total

1995	2	136	474	613	-	102	3	105	29	476	186	691
1996	7	117	404	527	-	412	2	413	-	539	52	590
1997	-	107	209	316	-	444	1	445	-	532	81	613
1997 III	-	21	52	73	-	95	-	95	-	131	17	148
1997 IV	-	35	52	87	-	118	-	118	-	142	42	184
1998 I	-	-	-	-	-	108	-	108	-	107	39	145
1998 II	-	-	-	-	-	122	-	122	-	132	43	174
1998 III	-	-	-	-	-	-	-	-	-	109	30	140

(1) Ohne Bezüge von anderen Werken der Gesellschaft / Excluding receipts from other works of the company / Excluding receipts from other works of the company

3.4. Lagerbestände an Stahl bei Erzeugern und Händlern
Producers' and stockholders' stocks of steel products
Stocks d'acier chez les producteurs et les négociants



(1000 t)

	Bestandshöhe (1) Level of stocks (1) Niveau des stocks (1)				Bestandsveränderungen (2) Stock variations (2) Variations des stocks (2)		
	in tatsächlichen Mengen in actual tonnages en tonnages réels			in Rohstahl- gewicht (3) in crude steel equivalent (3) en équivalent d'acier brut (3)	in tatsächlichen Mengen in actual tonnages en tonnages réels	in Rohstahl- gewicht (3) in crude steel equivalent (3) en équivalent d'acier brut (3)	
	Blöcke und Halbzeug Ingots and semis Lingots et demi-produits	Warmbreitband Hot rolled wide strip Larges bandes à chaud	Fertig-erzeugnisse Finished products Produits finis et finals	Σ			
EU-15							
1997 III							
1997 IV							
1998 I							
1998 II							
1998 III							
Belgique/België - Luxembourg							
1997 III							
1997 IV							
1998 I							
1998 II							
1998 III							
Danmark							
1997 III	47	-					
1997 IV	47	-					
1998 I	44	-					
1998 II	57	-					
1998 III	58	-					
Deutschland							
1997 III	2 136	1 526	5 589	9 252	10 910	16	67
1997 IV	2 201	1 674	5 718	9 592	11 319	340	409
1998 I	2 161	1 584	5 973	9 719	11 410	127	91
1998 II	2 305	1 650	6 153	10 108	11 890	389	480
1998 III	2 865	1 512	6 241	10 617	12 574	509	684

(1) Am Ende des Vierteljahres.

(2) Im Laufe des Vierteljahres.

(3) Für die Umrechnung in Rohstahlgewicht wurden folgende Koeffizienten benutzt:

Blöcke: 1,00; Halbzeug: 1,18; Coils: 1,24;

Fertigerzeugnisse: 1,30 bis 1,38 je nach der Struktur der Erzeugnisse in den einzelnen Jahren

(1) At end of the quarter.

(2) During the quarter.

(3) The following steel conversion factors were used:

ingots: 1,00; semis: 1,18; coils: 1,24;

finished products: average factor of 1,30 to 1,38 depending on product structure in different years and countries.

(1) Fin de trimestre.

(2) Au cours de trimestre.

(3) Pour la conversion en acier brut, les coefficients suivants ont été utilisés:

lingots: 1,00; demi-produits: 1,18; coils: 1,24; produits finis: de 1,30 à 1,38 suivant la structure des produits dans les années et les pays.

3.4. Lagerbestände an Stahl bei Erzeugern und Händlern
Producers' and stockholders' stocks of steel products
Stocks d'acier chez les producteurs et les négociants



(1000 t)

	Bestandshöhe (1) Level of stocks (1) Niveau des stocks (1)				Bestandsveränderungen (2) Stock variations (2) Variations des stocks (2)		
	in tatsächlichen Mengen in actual tonnages en tonnages réels			in Rohstahl- gewicht (3) in crude steel equivalent (3) en équivalent d'acier brut (3)	in tatsächlichen Mengen in actual tonnages en tonnages réels	in Rohstahl- gewicht (3) in crude steel equivalent (3)	
	Blöcke und Halbzeug Ingots and semis Lingots et demi-produits	Warmbreitband Hot rolled wide strip Larges bandes à chaud	Fertig-erzeugnisse Finished products Produits finis et finals			Σ	en équivalent d'acier brut (3)
Elläda							
1997 III	63	67	109	239	300	5	5
1997 IV	122	37	183	342	429	103	129
1998 I	135	30	203	369	464	27	35
1998 II	138	27	201	365	459	-4	-5
1998 III							
España							
1997 III	789	411	1 055	2 255	2 822	337	402
1997 IV	644	451	953	2 048	2 566	-207	-256
1998 I	716	405	1 287	2 408	3 034	360	468
1998 II	709	487	1 310	2 505	3 157	97	123
1998 III							
France							
1997 III	682	423	2 126	3 230	3 827	262	342
1997 IV	644	404	2 058	3 106	3 674	-124	-153
1998 I	555	437					
1998 II	711	468					
1998 III							
Italia							
1997 III	967	768	1 373	3 108	3 888	151	166
1997 IV	1 020	760	1 483	3 262	4 085	154	197
1998 I	801	750	1 434	2 986	3 753	-276	-332
1998 II	971	802	1 445	3 217	4 029	231	276
1998 III	1 532	794	1 694	4 019	5 004	802	975

(1) Am Ende des Vierteljahres.
(2) Im Laufe des Vierteljahres.
(3) Für die Umrechnung in Rohstahlgewicht wurden folgende Koeffizienten benützt:
Blöcke: 1,00; Halbzeug: 1,18; Coils: 1,24;
Fertigerzeugnisse: 1,30 bis 1,38 je nach der Struktur der Erzeugnisse in den einzelnen Jahren und Ländern.

(1) At end of the quarter.
(2) During the quarter.
(3) The following steel conversion factors were used:
ingots: 1,00; semis: 1,18; coils: 1,24;
finished products: average factor of 1,30 to 1,38 depending on product structure in different years and countries.

(1) Fin de trimestre.
(2) Au cours de trimestre.
(3) Pour la conversion en acier brut, les coefficients suivants ont été utilisés:
lingots: 1,00; demi-produits: 1,18; coils: 1,24; produits finis: de 1,30 à 1,38 suivant la structure des produits dans les années et les pays.

3.4. Lagerbestände an Stahl bei Erzeugern und Händlern
Producers' and stockholders' stocks of steel products
Stocks d'acier chez les producteurs et les négociants



(1000 t)

	Bestandshöhe (1) Level of stocks (1) Niveau des stocks (1)					Bestandsveränderungen (2) Stock variations (2) Variations des stocks (2)	
	in tatsächlichen Mengen in actual tonnages en tonnages réels			Σ	in Rohstahl- gewicht (3) in crude steel equivalent (3) en équivalent d'acier brut (3)	in tatsächlichen Mengen in actual tonnages en tonnages réels	in Rohstahl- gewicht (3) in crude steel equivalent (3) en équivalent d'acier brut (3)
	Blöcke und Halbzeug Ingots and semis Lingots et demi-produits	Warmbreitband Hot rolled wide strip Larges bandes à chaud	Fertig-erzeugnisse Finished products Produits finis et finals				
Nederland							
1997 III	196	168	557	921	1 096	21	27
1997 IV	187	229	534	949	1 130	28	34
1998 I							
1998 II							
1998 III							
Österreich							
1997 III	264	87	697	1 048	1 329	52	61
1997 IV	301	74	688	1 062	1 344	14	15
1998 I	314	67	655	1 035	1 307	-27	-37
1998 II	278	100	690	1 068	1 351	33	44
1998 III							
Portugal							
1997 III	-	-	261	261	276	-23	-29
1997 IV	-	-	326	326	363	65	87
1998 I	-	-					
1998 II							
1998 III							
Suomi							
1997 III	250	53					
1997 IV	223	88					
1998 I							
1998 II							
1998 III							

(1) Am Ende des Vierteljahres.
(2) Im Laufe des Vierteljahres.
(3) Für die Umrechnung in Rohstahlgewicht wurden folgende Koeffizienten benutzt:
Blöcke: 1,00; Halbzeug: 1,18; Coils: 1,24;
Fertigerzeugnisse: 1,30 bis 1,38 je nach der Struktur der Erzeugnisse in den einzelnen Jahren und Ländern.

(1) At end of the quarter.
(2) During the quarter.
(3) The following steel conversion factors were used:
ingots: 1,00; semis: 1,18; coils: 1,24;
finished products: average factor of 1,30 to 1,38 depending on product structure in different years and countries.

(1) Fin de trimestre.
(2) Au cours de trimestre.
(3) Pour la conversion en acier brut, les coefficients suivants ont été utilisés:
lingots: 1,00; demi-produits: 1,18; coils: 1,24; produits finis: de 1,30 à 1,38 suivant la structure des produits dans les années et les pays.

3.4. Lagerbestände an Stahl bei Erzeugern und Händlern
Producers' and stockholders' stocks of steel products
Stocks d'acier chez les producteurs et les négociants



(1000 t)

	Bestandshöhe (1) Level of stocks (1) Niveau des stocks (1)				Bestandsveränderungen (2) Stock variations (2) Variations des stocks (2)			
	in tatsächlichen Mengen in actual tonnages en tonnages réels			in Rohstahl- gewicht (3) in crude steel equivalent (3) en équivalent d'acier brut (3)	in tatsächlichen Mengen in actual tonnages		in Rohstahl- gewicht (3) in crude steel equivalent (3)	
	Blöcke und Halbzeug Ingots and semis Lingots et demi-produits	Warmbreitband Hot rolled wide strip Larges bandes à chaud	Fertig-erzeugnisse Finished products Produits finis et finals		Σ		en tonnages réels en équivalent d'acier brut (3)	
Sverige								
1997 III	247	97	416	760	952	-92	-111	
1997 IV	263	105	551	919	1 158	159	206	
1998 I	294	102	525	922	1 156	3	-2	
1998 II	444	84	526	1 054	1 312	132	156	
1998 III	340	152	529	1 021	1 275	-33	-37	
United Kingdom								
1997 III	963	328	912	2 204	2 735	227	259	
1997 IV	911	209	987	2 107	2 626	-97	-109	
1998 I	556	314	944	1 814	2 283	-293	-343	
1998 II	612	376	1 020	2 008	2 524	194	241	
1998 III								

(1) Am Ende des Vierteljahres.

(2) Im Laufe des Vierteljahres.

(3) Für die Umrechnung in Rohstahlgewicht wurden folgende Koeffizienten benützt:

Blöcke: 1,00; Halbzeug: 1,18; Coils: 1,24;

Fertigerzeugnisse: 1,30 bis 1,38 je nach der Struktur der Erzeugnisse in den einzelnen Jahren und Ländern.

(1) At end of the quarter.

(2) During the quarter.

(3) The following steel conversion factors were used:

ingots: 1,00; semis: 1,18; coils: 1,24;

finished products: average factor of 1,30 to 1,38 depending on product structure in different years and countries.

(1) Fin de trimestre.

(2) Au cours de trimestre.

(3) Pour la conversion en acier brut, les coefficients suivants ont été utilisés:

lingots: 1,00; demi-produits: 1,18; coils: 1,24; produits finis:

de 1,30 à 1,38 suivant la structure des produits dans les années et les pays.

4

Handel

Trade

Commerce

4.1. Aussenhandel nach Mitgliedstaaten
Foreign trade by member countries
Commerce extérieur par Pays Membre



EU-15

(1000 l)

	Bezüge aus der EU Receipts from the EU Réceptions de la UE					Einfuhr aus Drittländern Imports from third countries Importations en provenance des pays tiers					Lieferungen in die EU Deliveries to the EU Livraisons vers la UE					Ausfuhr nach Drittländern Exports to third countries Exportations vers les pays tiers				
	1997			1998		1997			1998		1997			1998		1997			1998	
	II	III	IV	I	II	II	III	IV	I	II	II	III	IV	I	II	II	III	IV	I	II
1	165	171	222	405	206	844	519	723	825	1004	176	151	163	130	138	23	11	16	22	12
2	46	43	80	66	60	16	15	7	9	8	65	62	58	80	59	5	42	36	8	6
3	1088	999	1000	980	927	175	219	388	373	392	883	842	833	757	771	356	360	281	143	225
4	414	453	495	544	501	280	273	555	577	649	461	472	508	522	440	165	329	123	92	96
5	71	50	62	90	57	3	4	6	10	11	85	68	38	167	122	23	22	17	20	20
6	10	9	24	23	17	0	0	0	0	0	7	5	17	1	3	0	0	0	0	0
7	1630	1555	1661	1704	1562	474	511	955	968	1060	1500	1449	1454	1527	1395	549	753	457	263	347
8	3357	2994	3116	3182	3387	933	758	818	1430	1565	3508	3141	3420	3621	3399	883	797	832	642	716
9	68	47	70	60	64	28	25	25	16	18	69	74	73	46	64	98	142	117	99	100
10	1	2	1	1	1	0	0	0	0	1	1	1	1	1	1	3	2	2	3	1
11	1345	1059	1353	1284	1359	199	258	291	320	340	1428	1218	1383	1542	1352	623	522	537	380	402
12	1398	1274	1348	1373	1280	208	279	263	304	339	1523	1309	1500	1348	1296	454	355	405	327	351
13	70	67	71	59	85	8	6	9	9	12	79	71	65	53	51	76	73	81	84	78
14	915	782	807	865	872	149	132	151	192	224	943	831	884	905	889	446	354	408	281	484
15	306	274	288	324	285	53	60	66	100	96	307	275	288	331	289	166	106	132	109	144
16	285	256	282	321	293	20	28	22	35	35	295	253	283	333	308	103	94	102	111	101
17	62	52	62	69	59	29	24	32	40	36	66	51	64	77	75	15	11	14	12	15
18	162	157	205	189	181	46	33	46	43	50	157	139	161	156	178	75	78	69	67	76
19	1140	1044	1154	1354	1212	546	553	644	792	897	1204	1090	1322	1473	1434	729	622	646	581	648
20	1983	1786	1921	2041	2032	261	242	262	405	486	2025	1752	1922	2136	2021	936	880	890	707	706
21	411	440	426	391	460	70	52	53	61	79	410	431	420	444	452	234	219	222	212	188
22	2571	2329	2490	2579	2689	224	175	164	206	498	2547	2327	2433	2679	2727	729	662	671	635	640
23	15704	14120	15257	15797	15820	3249	3135	3800	4921	5736	16062	14410	15672	16671	15930	6119	5669	5587	4511	4997
24	514	448	528	559	579	203	204	184	216	241	588	524	592	656	680	217	228	239	248	245
25	178	182	197	174	201	78	79	72	97	123	166	106	117	147	135	58	51	60	64	66
26	370	300	358	337	386	109	119	141	123	140	339	287	329	330	345	127	129	138	135	148
27	1413	1253	1300	1318	1452	486	404	437	598	636	1443	1275	1372	1514	1651	1169	1245	1308	1147	1169
28	18180	16303	17639	18185	18437	4125	3942	4634	5955	6876	18598	16602	18082	19318	18741	7691	7322	7332	6106	6625
29	13	7	11	8	10	0	1	1	1	2	5	4	4	3	3	5	4	37	3	6
30	8540	8467	6743	11182	9235	30571	31721	28052	27613	27427	6252	5598	2894	3102	2909	1632	1422	1558	1009	827
31	4511	4251	4192	4301	3981	1808	1946	1958	2034	2249	4052	3355	3897	4110	4038	1867	2015	1515	1272	1094

Siehe Zeilenbezeichnung S.75 / See line labels p.75 / Voir libellés des lignes p.75

4.1. Aussenhandel nach Mitgliedstaaten
Foreign trade by member countries
Commerce extérieur par Pays Membre



UEBL/BLEU

(1000 l)

	Bezüge aus der EU Receipts from the EU Réceptions de la UE					Einfuhr aus Drittländern Imports from third countries Importations en provenance des pays tiers					Lieferungen in die EU Deliveries to the EU Livraisons vers la UE					Ausfuhr nach Drittländern Exports to third countries Exportations vers les pays tiers				
	1997			1998		1997			1998		1997			1998		1997			1998	
	II	III	IV	I	II	II	III	IV	I	II	II	III	IV	I	II	II	III	IV	I	II
1	8	6	24	33	54	15	15	24	13	25	28	30	41	30	31	1	0	1	0	1
2	2	2	1	1	1	10	11	0	2	0	14	16	19	21	14	1	39	33	5	3
3	374	399	359	393	389	1	13	5	16	11	76	81	68	90	100	1	6	2	0	1
4	309	324	377	262	238	0	35	113	136	88	3	14	11	58	92	4	5	3	3	3
5	6	6	4	3	3	1	0	0	0	0	9	5	11	8	11	2	3	3	7	3
6	0	0	0	0	0	0	0	0	0	0	7	5	17	18	12	0	0	0	0	0
7	691	731	741	660	631	12	58	118	154	99	109	122	126	195	229	7	52	41	15	10
8	282	247	208	229	196	3	2	27	33	90	1065	1018	1071	1126	1067	64	98	93	54	77
9	7	6	9	20	17	0	0	0	0	0	4	4	3	4	3	5	5	5	5	6
10	0	0	0	0	0	0	0	0	0	0	0	0	0	0	0	0	0	0	0	0
11	164	142	188	207	229	6	4	4	5	16	249	251	203	238	219	12	15	22	6	21
12	84	70	71	83	77	11	4	7	8	23	124	114	142	140	118	52	46	33	21	22
13	5	3	3	2	2	0	0	0	0	0	40	41	41	40	42	34	33	36	46	47
14	96	72	67	99	93	8	11	8	26	34	206	181	196	229	201	72	49	74	53	57
15	26	24	21	22	26	1	3	4	4	8	77	62	79	81	61	16	12	15	18	23
16	23	22	30	24	23	0	0	0	0	0	47	42	39	44	46	6	3	4	4	3
17	5	4	4	8	5	0	0	0	1	1	1	1	1	1	1	6	2	4	2	1
18	6	4	7	6	7	4	2	2	2	3	6	4	5	4	9	2	2	1	1	1
19	95	71	93	94	92	43	64	118	145	176	214	212	287	398	388	46	42	51	51	82
20	140	112	139	194	226	18	12	17	21	41	429	413	417	496	451	162	164	145	90	135
21	29	29	38	32	34	4	5	6	12	8	63	66	64	82	75	20	15	17	15	17
22	185	161	161	194	200	34	26	30	69	179	680	609	650	849	985	108	113	116	92	85
23	1838	1700	1779	1874	1858	144	193	340	480	678	3315	3141	3324	3928	3894	613	653	658	473	589
24	34	29	33	40	43	10	12	12	15	34	62	62	55	71	85	8	11	8	7	7
25	11	11	14	14	11	9	10	10	10	15	11	12	13	12	17	2	1	3	2	4
26	13	11	12	15	16	3	3	28	5	5	86	75	82	96	93	15	14	17	15	15
27	92	110	109	113	162	24	22	25	42	51	95	86	91	116	119	17	23	21	26	21
28	1988	1862	1947	2056	2091	190	240	415	551	783	3569	3376	3566	4223	4207	654	701	706	522	635
29	0	0	1	0	0	0	0	0	0	0	0	0	0	0	0	0	0	0	0	0
30	13	5	4	195	393	2812	2610	2895	2723	3663	3	9	3	3	4	0	0	0	0	0
31	1097	1168	1219	1366	874	7	19	33	27	30	179	168	173	270	196	243	284	237	208	166

Siehe Zeilenbezeichnung S.75 / See line labels p.75 / Voir libellés des lignes p.75

4.1. Aussenhandel nach Mitgliedstaaten
Foreign trade by member countries
Commerce extérieur par Pays Membre



Danmark

(1000 t)

	Bezüge aus der EU Receipts from the EU Réceptions de la UE					Einfuhr aus Drittländern Imports from third countries Importations en provenance des pays tiers					Lieferungen in die EU Deliveries to the EU Livraisons vers la UE					Ausfuhr nach Drittländern Exports to third countries Exportations vers les pays tiers				
	1997			1998		1997			1998		1997			1998		1997			1998	
	II	III	IV	I	II	II	III	IV	I	II	II	III	IV	I	II	II	III	IV	I	II
1	1	6	0	0	0	35	15	26	42	23	0	0	0	0	0	0	0	0	0	0
2	0	0	0	0	0	0	0	0	0	0	0	0	0	0	0	0	0	0	0	0
3	1	0	0	0	0	0	0	0	0	1	0	0	0	0	0	0	0	0	0	0
4	0	0	0	13	13	8	13	17	16	15	21	18	19	24	13	0	0	0	0	0
5	0	0	0	0	0	0	0	0	0	0	0	0	0	0	0	0	0	0	0	0
6	0	0	0	0	0	0	0	0	0	0	0	0	0	0	0	0	0	0	0	0
7	1	1	1	13	13	8	13	17	16	16	21	18	20	24	13	0	0	0	0	0
8	72	70	88	93	83	4	3	6	14	3	14	14	21	25	26	0	0	0	0	0
9	1	1	1	2	4	0	0	0	0	0	0	0	0	0	0	0	0	0	0	0
10	0	0	0	0	0	0	0	0	0	0	0	0	0	0	0	0	0	0	0	0
11	22	16	21	20	20	1	1	0	2	3	0	0	0	0	0	0	0	0	0	0
12	30	27	33	38	27	4	2	7	6	9	42	29	28	32	26	2	2	3	4	3
13	2	3	3	3	2	0	0	0	0	0	0	0	0	0	0	0	0	0	0	0
14	18	13	12	18	19	11	10	12	10	11	0	1	1	0	0	0	0	0	0	0
15	8	7	9	9	7	1	1	2	3	2	0	0	0	0	0	0	1	0	0	0
16	8	6	8	11	8	0	0	0	0	0	5	5	5	5	0	0	0	1	1	1
17	3	2	3	3	3	2	1	1	1	2	0	1	0	0	0	0	0	0	0	0
18	1	1	1	1	1	0	0	0	0	0	0	0	0	0	0	0	0	0	0	0
19	62	50	76	78	52	12	12	15	20	16	93	90	93	93	77	27	28	33	28	24
20	66	54	74	83	67	2	1	2	3	3	4	4	4	5	3	1	2	1	1	1
21	24	23	20	25	28	4	2	3	2	2	3	3	2	3	2	0	0	0	0	0
22	72	62	69	72	70	2	1	2	3	2	4	3	3	3	2	1	1	1	2	1
23	389	336	418	470	405	51	48	70	80	69	187	167	177	190	150	32	35	40	36	31
24	15	14	15	18	17	1	1	1	1	1	10	9	10	10	7	2	1	2	2	1
25	5	5	5	5	4	0	0	1	1	1	1	1	1	0	0	0	0	0	0	0
26	14	11	10	10	10	1	1	1	1	1	1	0	0	0	0	0	0	0	0	0
27	73	66	59	70	101	10	9	8	17	13	35	29	27	28	34	11	12	10	10	13
28	496	432	507	572	536	64	59	81	100	84	233	205	215	228	192	45	49	52	48	45
29	0	0	0	0	0	0	0	0	0	0	0	0	0	0	0	0	0	0	0	0
30	3	1	1	1	0	0	0	0	0	0	0	0	0	0	0	0	0	0	0	0
31	73	55	67	54	56	18	14	24	25	15	120	109	121	120	104	35	49	21	6	17

Siehe Zeilenbezeichnung S.75 / See line labels p.75 / Voir libellés des lignes p.75

4.1. Aussenhandel nach Mitgliedstaaten
Foreign trade by member countries
Commerce extérieur par Pays Membre



Deutschland

	Bezüge aus der EU Receipts from the EU Réceptions de la UE					Einfuhr aus Drittländern Imports from third countries Importations en provenance des pays tiers					Lieferungen in die EU Deliveries to the EU Livraisons vers la UE					Ausfuhr nach Drittländern Exports to third countries Exportations vers les pays tiers				
	1997			1998		1997			1998		1997			1998		1997			1998	
	II	III	IV	I	II	II	III	IV	I	II	II	III	IV	I	II	II	III	IV	I	II
	1	2	3	4	5	6	7	8	9	10	11	12	13	14	15	16	17	18	19	20
	58	62	49	51	46	58	61	59	64	90	26	24	25	2	28	2	3	3	2	2
2	21	22	33	23	26	2	1	2	2	3	4	3	2	2	2	1	0	0	0	0
3	151	123	127	172	125	19	42	30	39	39	114	105	67	74	144	73	108	64	23	29
4	25	60	48	153	104	32	21	82	81	95	231	176	180	144	163	114	244	99	66	69
5	10	10	8	3	5	2	3	5	9	8	53	43	9	124	70	2	1	2	1	0
6	0	0	0	0	0	0	0	0	0	0	0	0	0	0	0	0	0	0	0	0
7	208	214	216	350	260	55	66	119	131	145	402	327	258	344	380	189	353	166	91	99
8	323	405	299	273	305	186	138	108	140	154	721	688	735	751	804	185	192	231	199	156
9	27	15	32	11	16	17	17	16	13	12	10	11	8	9	14	12	15	10	20	16
10	0	1	0	0	0	0	0	0	0	1	0	0	0	0	0	0	0	0	0	0
11	227	145	230	149	271	85	140	141	121	124	405	318	415	530	395	264	164	203	145	146
12	403	422	402	398	382	82	123	99	105	101	111	97	134	113	128	74	38	83	74	72
13	14	14	9	17	15	5	4	5	6	9	18	14	4	2	7	11	11	20	11	12
14	190	198	154	170	184	50	41	48	63	79	252	238	254	276	295	85	109	113	62	108
15	88	85	82	85	76	25	27	25	43	33	13	16	16	16	21	17	17	15	17	21
16	83	80	76	112	105	12	15	11	16	16	82	68	79	85	76	57	53	61	64	54
17	18	16	17	15	14	15	14	17	23	20	9	8	11	10	12	4	4	4	3	3
18	15	13	16	27	14	7	8	9	10	10	69	65	73	61	82	22	30	27	23	32
19	238	270	241	267	242	171	167	160	192	217	265	251	288	275	336	246	223	233	180	189
20	451	465	390	371	382	56	53	53	71	70	425	379	417	460	509	280	305	301	258	216
21	48	53	68	58	65	7	6	6	4	4	65	65	61	68	82	81	93	84	91	69
22	624	609	553	590	667	25	24	27	29	42	517	492	471	501	476	216	196	181	174	193
23	2957	3007	2786	2893	2998	798	843	846	966	1038	3365	3036	3223	3502	3617	1743	1802	1732	1410	1386
24	109	100	114	112	133	51	57	54	59	58	141	129	140	144	152	68	67	71	73	76
25	33	32	30	30	33	22	20	18	18	21	31	29	32	42	38	30	23	24	27	26
26	91	75	92	69	86	49	66	51	52	60	52	42	50	41	45	22	22	24	21	23
27	277	312	276	252	228	166	159	180	191	221	334	352	330	378	448	341	369	478	324	357
28	3467	3525	3298	3357	3478	1087	1145	1147	1285	1399	3922	3588	3775	4107	4300	2204	2283	2329	1857	1868
29	0	0	0	0	0	0	0	0	0	0	1	1	1	0	0	0	0	0	0	0
30	7540	7584	5878	10291	7925	3688	3379	3478	3797	3532	2	6	1	1	1	1	2	1	0	0
31	211	160	210	366	322	280	312	325	296	362	1502	1147	1410	1545	1674	352	478	364	302	262

Siehe Zeilenbezeichnung S.75 / See line labels p.75 / Voir libellés des lignes p.75

4.1. Aussenhandel nach Mitgliedstaaten
Foreign trade by member countries
Commerce extérieur par Pays Membre



Elláda

(1000 t)

	Bezüge aus der EU Receipts from the EU Réceptions de la UE					Einfuhr aus Drittländern Imports from third countries Importations en provenance des pays tiers					Lieferungen in die EU Deliveries to the EU Livraisons vers la UE					Ausfuhr nach Drittländern Exports to third countries Exportations vers les pays tiers				
	1997			1998		1997			1998		1997			1998		1997			1998	
	II	III	IV	I	II	II	III	IV	I	II	II	III	IV	I	II	II	III	IV	I	II
1	2	1	1	195	1	1	3	2	1	2	0	0	0	0	0	0	0	0	0	0
2	0	0	0	0	0	0	0	0	0	0	0	0	0	0	0	0	0	0	0	0
3	1	5	0	0	0	4	24	36	42	18	0	0	0	0	0	0	6	0	0	0
4	0	1	0	0	7	68	69	118	25	0	0	0	0	0	0	0	0	0	0	0
5	0	0	0	0	0	0	0	0	0	0	0	0	0	0	0	0	0	0	0	0
6	0	0	0	0	0	0	0	0	0	0	0	0	0	0	0	0	0	0	0	0
7	1	6	0	0	7	72	93	154	67	18	0	0	0	0	0	0	6	0	0	0
8	91	78	67	77	168	67	58	56	81	36	28	14	33	18	4	0	0	0	0	0
9	4	0	0	0	0	0	0	0	0	0	0	0	0	0	0	0	0	0	0	0
10	0	0	0	0	0	0	0	0	0	0	0	0	0	0	0	0	0	0	0	0
11	14	12	10	21	9	10	6	13	15	21	0	0	0	0	0	0	0	0	0	0
12	76	84	69	59	32	14	44	33	40	45	0	0	0	0	0	28	16	7	13	9
13	0	0	0	0	0	0	0	0	0	0	0	0	0	0	0	0	0	0	0	0
14	13	8	11	9	14	14	13	12	11	12	0	0	0	0	0	0	0	0	0	1
15	11	12	7	9	8	6	12	12	15	20	0	0	0	0	0	1	0	0	0	1
16	1	0	0	1	0	0	0	0	0	0	0	0	0	0	0	0	0	0	0	0
17	0	0	0	0	0	0	0	0	0	0	0	0	0	0	0	0	0	0	0	0
18	0	1	1	1	1	0	0	0	2	1	0	0	0	0	0	0	0	0	0	0
19	4	4	1	2	2	18	11	14	3	0	1	0	0	1	0	1	1	2	2	2
20	19	9	7	9	10	22	21	21	18	8	6	8	14	25	17	22	21	17	6	11
21	23	22	7	11	17	1	1	0	0	1	16	14	8	10	7	5	6	11	5	9
22	21	19	10	13	12	23	23	16	11	21	9	9	9	15	18	18	13	22	15	16
23	278	255	192	213	279	247	280	331	263	185	60	45	64	69	46	74	65	60	43	49
24	4	9	5	4	2	1	3	0	0	0	0	0	0	0	0	1	1	0	1	2
25	1	1	1	0	1	0	0	0	0	0	0	0	0	0	0	0	0	0	0	0
26	4	3	4	5	21	9	5	4	7	8	4	1	1	2	1	0	0	1	0	0
27	82	13	6	6	50	9	6	7	8	7	1	2	2	1	0	24	27	20	7	11
28	369	280	207	228	353	266	295	343	276	201	65	49	67	72	46	99	94	82	51	62
29	0	0	0	0	0	0	0	0	0	0	0	0	0	0	0	0	0	0	0	0
30	0	0	0	0	0	0	0	0	0	0	0	0	0	0	0	0	0	0	0	0
31	0	0	0	0	14	217	213	240	186	118	1	1	4	6	2	25	27	19	11	14

Siehe Zeilenbezeichnung S.75 / See line labels p.75 / Voir libellés des lignes p.75

4.1. Aussenhandel nach Mitgliedstaaten
Foreign trade by member countries
Commerce extérieur par Pays Membre



España

(1000 t)

	Bezüge aus der EU Receipts from the EU Réceptions de la UE					Einfuhr aus Drittländern Imports from third countries Importations en provenance des pays tiers					Lieferungen in die EU Deliveries to the EU Livraisons vers la UE					Ausfuhr nach Drittländern Exports to third countries Exportations vers les pays tiers				
	1997			1998		1997			1998		1997			1998		1997			1998	
	II	III	IV	I	II	II	III	IV	I	II	II	III	IV	I	II	II	III	IV	I	II
1	8	5	13	7	7	75	49	56	65	67	4	4	5	4	7	0	0	0	0	1
2	2	1	2	1	1	0	0	0	0	0	0	0	0	0	0	0	0	0	0	0
3	62	37	52	79	66	14	19	143	24	4	23	17	23	23	23	28	14	7	3	12
4	5	1	2	3	3	27	10	4	29	8	0	4	48	104	71	3	10	0	0	0
5	3	2	2	6	7	0	0	0	0	0	0	0	0	0	5	2	2	2	1	2
6	0	0	0	0	0	0	0	0	0	0	0	0	0	0	0	0	0	0	0	0
7	71	41	58	89	78	41	30	147	53	13	24	21	72	128	99	32	25	10	4	14
8	441	383	434	486	512	117	77	82	183	175	19	19	18	14	13	46	34	37	32	32
9	0	0	0	3	3	1	0	0	1	0	1	6	5	4	4	14	10	16	16	23
10	0	0	0	0	0	0	0	0	0	0	0	0	0	0	0	0	0	0	0	0
11	63	55	82	81	70	7	8	5	15	23	58	48	69	88	90	106	92	79	61	59
12	57	48	68	65	65	5	3	3	4	11	201	163	215	175	156	67	61	69	40	33
13	0	0	0	0	0	0	0	0	0	0	0	0	0	0	0	0	0	0	0	0
14	68	46	47	49	69	15	11	12	7	8	123	74	111	95	108	133	54	115	81	134
15	20	15	19	19	22	5	6	6	15	13	21	17	23	35	26	60	25	42	28	39
16	32	21	26	28	27	0	0	0	0	0	5	4	6	9	8	1	1	3	2	2
17	5	4	5	8	4	1	0	0	1	3	0	0	1	1	1	1	0	0	0	0
18	13	9	13	12	14	0	0	0	0	0	0	0	0	0	0	0	0	0	0	0
19	74	56	62	60	82	64	37	46	48	78	43	31	51	60	50	65	48	16	26	19
20	182	144	132	140	137	20	29	15	28	42	85	81	95	102	102	48	42	41	27	32
21	43	43	53	51	56	2	3	4	2	5	31	37	28	37	45	16	8	6	8	14
22	279	223	289	300	288	15	11	6	19	37	47	56	55	70	68	26	19	20	14	16
23	1350	1091	1289	1390	1426	295	214	328	375	408	658	559	750	819	769	616	420	453	340	417
24	18	16	17	19	18	14	19	11	9	15	57	44	61	70	73	12	12	13	12	15
25	10	10	14	13	13	4	2	2	4	7	4	3	5	6	6	1	2	2	2	1
26	21	15	18	19	20	2	2	1	3	3	27	24	30	29	33	8	8	10	11	11
27	67	52	67	66	77	14	5	14	9	15	78	57	67	70	82	42	40	40	40	42
28	1465	1185	1406	1506	1554	328	242	356	399	448	825	688	914	993	962	680	482	518	405	486
29	2	0	0	0	0	0	0	0	0	0	0	0	0	0	0	0	0	0	0	0
30	0	0	0	0	0	1680	1364	1179	1625	2053	0	24	3	0	12	0	0	0	0	0
31	1101	831	957	1048	1020	403	374	339	396	655	3	21	11	5	2	1	1	1	1	1

Siehe Zeilenbezeichnung S.75 / See line labels p.75 / Voir libellés des lignes p.75

4.1. Aussenhandel nach Mitgliedstaaten
Foreign trade by member countries
Commerce extérieur par Pays Membre



France

(1000 l)

	Bezüge aus der EU Receipts from the EU Réceptions de la UE					Einfuhr aus Drittländern Imports from third countries Importations en provenance des pays tiers					Lieferungen in die EU Deliveries to the EU Livraisons vers la UE					Ausfuhr nach Drittländern Exports to third countries Exportations vers les pays tiers				
	1997			1998		1997			1998		1997			1998		1997			1998	
	II	III	IV	I	II	II	III	IV	I	II	II	III	IV	I	II	II	III	IV	I	II
1	36	29	42	32	36	16	15	23	28	22	32	26	7	11	8	9	0	3	3	4
2	5	4	7	6	3	0	0	0	0	0	29	19	20	22	27	0	0	0	0	0
3	139	123	135	132	163	1	1	1	1	0	243	276	307	322	327	117	128	87	46	104
4	40	26	27	31	44	0	0	0	40	143	2	0	0	2	3	0	0	0	0	0
5	35	22	32	61	26	0	1	1	0	0	8	6	9	8	7	1	1	1	1	2
6	7	5	17	17	12	0	0	0	0	0	0	0	0	0	0	0	0	0	0	0
7	226	179	218	248	248	1	2	2	41	144	282	301	337	353	364	118	130	88	47	107
8	787	659	732	832	920	11	15	4	15	27	690	617	656	622	617	180	183	129	116	120
9	5	2	2	2	2	0	0	0	0	0	9	11	11	0	0	18	32	35	0	0
10	0	0	0	0	0	0	0	0	0	0	0	0	0	0	1	0	0	0	0	0
11	198	167	213	223	215	13	11	10	14	15	292	248	236	260	259	42	35	55	53	41
12	230	187	205	242	243	11	7	12	14	14	226	217	180	208	203	52	38	39	38	39
13	16	15	11	12	12	0	0	0	0	0	5	4	2	1	2	1	0	0	2	0
14	159	120	163	210	137	2	2	2	4	4	58	62	48	65	56	6	7	6	6	5
15	54	40	52	74	54	0	0	1	2	3	29	30	27	33	28	8	6	4	5	8
16	45	47	55	58	52	1	1	1	3	2	47	43	52	63	55	4	7	6	5	6
17	11	8	12	14	10	1	2	2	3	2	0	0	0	0	0	0	0	0	1	1
18	29	27	29	28	30	6	5	6	7	5	30	22	26	32	30	12	11	10	11	11
19	214	200	219	317	282	8	16	20	27	45	81	76	90	126	150	84	58	68	54	55
20	276	237	280	319	309	5	7	7	20	12	294	237	285	338	316	114	66	69	52	51
21	68	66	67	73	78	3	1	1	5	3	38	54	70	74	91	36	35	49	40	34
22	388	326	401	461	466	11	9	6	6	20	572	468	482	547	511	102	75	93	87	105
23	2706	2281	2658	3112	3058	75	76	75	163	295	2654	2389	2502	2722	2682	776	685	649	517	583
24	134	105	138	145	145	11	10	15	14	17	87	77	98	110	115	27	32	34	45	38
25	22	20	27	30	27	5	5	3	6	4	56	6	8	7	8	3	3	4	4	4
26	100	81	101	108	109	6	4	6	5	8	41	31	38	41	40	21	17	20	22	22
27	261	199	228	242	256	40	16	15	18	29	161	141	158	193	199	158	132	182	181	171
28	3222	2687	3153	3638	3595	137	112	114	206	353	2998	2643	2804	3073	3043	984	870	889	768	818
29	1	1	3	1	2	0	0	0	0	1	3	2	2	2	2	0	0	1	0	0
30	313	214	104	3	246	4537	5097	5225	5474	4736	238	76	62	25	4	0	0	0	0	0
31	621	623	526	548	647	60	83	37	48	77	1020	774	949	1110	878	31	14	11	20	16

Siehe Zeilenbezeichnung S.75 / See line labels p.75 / Voir libellés des lignes p.75

4.1. Aussenhandel nach Mitgliedstaaten
Foreign trade by member countries
Commerce extérieur par Pays Membre



Ireland

(1000 t)

	Bezüge aus der EU Receipts from the EU Réceptions de la UE					Einfuhr aus Drittländern Imports from third countries Importations en provenance des pays tiers					Lieferungen in die EU Deliveries to the EU Livraisons vers la UE					Ausfuhr nach Drittländern Exports to third countries Exportations vers les pays tiers				
	1997			1998		1997			1998		1997			1998		1997			1998	
	II	III	IV	I	II	II	III	IV	I	II	II	III	IV	I	II	II	III	IV	I	II
1	0	1	1	0	0	1	0	0	1	0	0	0	0	0	0	0	0	0	0	0
2	0	0	0	0	0	0	0	0	0	0	0	0	0	0	0	0	0	0	0	0
3	0	0	0	0	0	0	0	0	0	0	0	0	0	0	0	0	0	0	0	0
4	0	0	0	0	0	0	0	0	0	0	0	0	0	0	0	0	0	0	0	0
5	0	0	0	0	0	0	0	0	0	0	0	0	0	0	0	0	0	0	0	0
6	0	0	0	0	0	0	0	0	0	0	0	0	0	0	0	0	0	0	0	0
7	0	0	0	0	0	0	0	0	0	0	0	0	0	0	0	0	0	0	0	0
8	3	8	6	6	4	0	0	0	0	0	0	0	0	0	0	0	0	0	0	0
9	2	2	2	2	2	2	0	4	0	0	0	0	0	0	0	0	0	0	0	0
10	0	0	0	0	0	0	0	0	0	0	0	0	0	0	0	0	0	0	0	0
11	8	9	10	10	10	0	0	0	3	0	0	0	0	0	0	0	0	0	0	0
12	31	39	35	32	36	3	1	0	0	0	1	3	3	2	1	0	0	0	0	0
13	0	1	0	1	0	0	0	0	0	0	0	0	0	0	0	0	0	0	0	0
14	16	15	16	16	21	0	0	0	0	0	81	50	77	87	100	0	1	0	0	0
15	7	6	8	10	7	0	0	0	0	0	0	0	1	1	1	0	0	0	0	0
16	0	0	0	0	1	0	0	0	0	0	0	0	0	0	0	0	0	0	0	0
17	2	1	1	2	2	0	0	0	0	0	0	0	0	0	0	0	0	0	0	0
18	1	1	1	1	1	0	0	0	0	0	0	0	0	0	0	0	0	0	0	0
19	10	15	11	21	12	0	0	1	3	4	0	1	0	0	0	0	0	0	0	0
20	12	10	10	12	11	0	1	2	4	2	1	0	0	0	0	0	0	0	0	0
21	8	4	6	7	13	0	0	0	0	0	0	0	0	0	0	0	0	0	0	0
22	21	24	21	21	21	0	1	1	1	0	0	0	1	1	0	0	0	0	0	0
23	122	133	128	142	140	7	3	8	11	6	86	55	84	92	103	0	1	0	0	0
24	6	6	7	6	7	0	1	1	2	1	2	2	2	2	2	0	0	0	0	0
25	1	1	1	1	1	0	0	0	1	0	0	0	0	0	0	0	0	0	0	0
26	6	6	6	6	5	0	0	0	0	1	1	0	0	0	0	0	0	0	0	0
27	19	22	18	21	19	3	4	2	2	4	2	2	2	1	2	0	0	0	0	0
28	154	167	160	175	172	11	8	10	16	12	91	60	88	96	107	0	1	0	0	0
29	0	0	0	0	0	0	0	0	0	0	0	0	0	0	0	0	0	0	0	0
30	0	0	0	0	0	0	0	0	0	0	0	0	0	0	0	0	0	0	0	0
31	1	12	24	1	1	0	0	2	0	6	8	9	10	11	5	0	0	0	0	0

Siehe Zeilenbezeichnung S.75 / See line labels p.75 / Voir libellés des lignes p.75

4.1. Aussenhandel nach Mitgliedstaaten
Foreign trade by member countries
Commerce extérieur par Pays Membre



Italia

(1000 t)

	Bezüge aus der EU Receipts from the EU Réceptions de la UE					Einfuhr aus Drittländern Imports from third countries Importations en provenance des pays tiers					Lieferungen in die EU Deliveries to the EU Livraisons vers la UE					Ausfuhr nach Drittländern Exports to third countries Exportations vers les pays tiers				
	1997			1998		1997			1998		1997			1998		1997			1998	
	II	III	IV	I	II	II	III	IV	I	II	II	III	IV	I	II	II	III	IV	I	II
1	31	43	71	63	48	394	184	319	336	481	0	1	2	2	12	10	7	8	4	3
2	12	8	34	32	25	4	2	3	3	2	3	9	5	25	4	1	1	1	1	2
3	167	152	130	132	130	131	114	137	214	200	4	2	8	3	2	6	2	1	4	1
4	12	8	14	10	15	110	78	129	181	181	1	0	51	12	3	0	24	0	3	1
5	8	3	5	7	7	0	0	0	0	1	4	3	2	5	6	6	7	1	1	2
6	4	4	7	6	5	0	0	0	0	0	0	0	0	0	0	0	0	0	0	0
7	203	174	189	187	182	244	195	269	398	384	12	14	66	45	15	14	34	2	8	6
8	812	664	735	730	756	437	367	420	784	887	246	187	236	322	299	128	70	119	79	97
9	3	2	4	1	2	0	0	0	0	0	9	6	5	0	0	0	3	0	0	1
10	0	0	0	0	0	0	0	0	0	0	0	0	0	0	0	0	0	0	0	0
11	193	140	195	221	202	33	46	69	76	76	47	55	63	72	66	103	128	83	46	47
12	71	55	70	80	68	11	25	31	33	37	355	317	328	345	351	78	70	60	58	84
13	2	5	12	6	8	0	0	0	0	0	0	0	0	0	0	0	0	0	0	0
14	41	39	37	45	28	4	2	4	10	11	84	124	115	84	75	14	6	11	8	57
15	7	5	6	5	7	1	1	3	1	3	101	98	88	112	95	19	18	16	17	20
16	24	21	24	23	27	0	0	1	4	3	15	10	9	15	14	4	3	5	4	5
17	1	1	1	1	1	0	0	0	0	0	29	16	29	29	28	2	2	2	2	7
18	56	61	82	65	66	13	10	15	12	21	8	8	12	11	9	25	18	13	15	13
19	114	89	106	103	106	82	93	114	136	159	63	63	72	97	58	57	49	50	18	54
20	410	373	427	446	440	66	55	59	131	165	92	89	84	100	97	66	63	69	58	64
21	67	101	68	57	100	20	18	13	18	28	15	17	18	18	13	9	8	9	9	6
22	323	284	289	272	323	49	30	24	26	82	120	113	133	166	150	68	65	63	73	55
23	2326	2015	2247	2244	2316	962	843	1023	1632	1856	1196	1117	1258	1416	1271	586	536	502	396	516
24	41	35	43	44	52	82	69	56	74	69	120	96	110	133	137	39	39	45	44	36
25	38	36	44	32	39	10	9	10	11	15	10	9	11	12	15	5	6	7	11	7
26	22	17	27	25	26	11	8	15	17	19	65	55	56	61	74	26	26	25	26	40
27	86	80	93	95	103	95	60	80	79	84	374	302	362	377	434	322	294	276	253	276
28	2512	2183	2454	2440	2535	1160	988	1183	1812	2042	1765	1580	1798	1999	1932	978	901	854	729	875
29	0	1	1	0	4	0	0	0	0	1	0	0	0	0	0	0	0	0	0	0
30	3	2	2	2	3	4834	4172	4039	4345	4172	0	0	0	0	0	0	0	0	0	0
31	828	603	729	781	794	410	457	465	573	523	6	4	6	5	6	6	4	2	3	4

Siehe Zeilenbezeichnung S.75 / See line labels p.75 / Voir libellés des lignes p.75

4.1. Aussenhandel nach Mitgliedstaaten
Foreign trade by member countries
Commerce extérieur par Pays Membre



Niederland

(1000 t)

	Bezüge aus der EU Receipts from the EU Réceptions de la UE					Einfuhr aus Drittländern Imports from third countries Importations en provenance des pays tiers					Lieferungen in die EU Deliveries to the EU Livraisons vers la UE					Ausfuhr nach Drittländern Exports to third countries Exportations vers les pays tiers				
	1997			1998		1997			1998		1997			1998		1997			1998	
	II	III	IV	I	II	II	III	IV	I	II	II	III	IV	I	II	II	III	IV	I	II
1	8	6	10	7	9	99	56	55	107	145	54	13	8	34	18	0	0	0	0	0
2	1	0	0	0	0	0	0	0	0	0	1	1	0	0	0	0	0	0	0	0
3	14	7	12	7	7	0	0	0	11	23	153	170	136	55	3	2	12	3	1	2
4	1	18	2	1	0	0	0	3	3	4	179	208	162	77	22	2	0	0	0	0
5	0	0	0	0	0	0	0	0	0	0	0	0	0	0	0	0	0	0	0	0
6	0	0	0	0	0	0	0	0	0	0	0	0	0	0	0	0	0	0	0	0
7	16	25	14	8	8	0	0	3	13	27	333	379	298	132	25	4	12	3	1	2
8	210	169	223	133	145	1	13	14	34	41	245	224	214	253	139	131	126	115	44	135
9	0	0	0	0	2	8	7	4	1	5	1	0	1	1	0	0	0	1	1	1
10	0	0	0	0	0	0	0	0	0	0	0	0	0	0	0	0	0	0	0	0
11	254	220	208	163	148	4	1	7	6	6	36	34	30	22	35	3	2	2	4	5
12	60	46	58	48	56	13	13	8	15	16	93	87	96	40	13	4	2	22	3	2
13	23	19	28	12	37	3	1	2	2	1	2	3	3	2	2	1	1	0	0	0
14	132	117	129	105	129	7	4	4	7	3	25	28	21	13	18	2	4	4	4	4
15	32	29	32	25	26	1	1	2	2	1	5	6	3	2	2	1	2	2	1	1
16	21	19	17	11	12	0	0	0	0	0	16	17	14	21	10	5	6	4	2	1
17	5	4	7	5	5	3	4	5	7	4	4	4	6	6	4	0	0	0	0	0
18	5	4	4	1	1	6	3	6	2	3	4	2	3	2	1	2	2	3	3	3
19	166	136	157	156	145	16	34	26	43	33	134	106	127	94	84	9	7	8	9	5
20	167	122	161	125	140	3	3	2	3	2	261	220	232	212	157	82	86	102	67	68
21	28	27	28	7	9	10	2	1	5	6	90	94	103	93	64	32	35	25	20	18
22	125	110	134	82	95	4	4	3	3	19	85	102	103	99	77	16	22	17	12	15
23	1245	1049	1199	882	959	78	91	87	143	168	1332	1305	1255	991	632	293	307	308	170	260
24	38	36	41	29	36	3	7	4	5	5	12	22	15	13	9	4	4	2	4	2
25	5	5	7	5	4	5	5	4	6	3	2	3	4	4	2	1	1	2	2	2
26	23	19	23	20	21	3	2	2	3	4	3	4	4	3	4	1	1	2	2	2
27	134	107	114	115	132	28	22	18	38	41	93	68	92	91	90	27	21	31	39	24
28	1445	1216	1385	1052	1153	117	127	115	195	222	1443	1400	1370	1101	737	326	334	345	217	290
29	0	0	0	0	0	0	0	0	0	0	0	0	0	1	1	1	0	1	0	1
30	0	0	0	0	0	5085	8394	4137	2193	2177	2780	2360	17	10	9	1	4	4	2	4
31	452	688	320	247	253	64	154	81	130	55	329	366	384	155	388	652	676	423	417	263

Siehe Zeilenbezeichnung S.75 / See line labels p.75 / Voir libellés des lignes p.75

4.1. Aussenhandel nach Mitgliedstaaten
Foreign trade by member countries
Commerce extérieur par Pays Membre



Österreich

(1000 t)

	Bezüge aus der EU Receipts from the EU Réceptions de la UE					Einfuhr aus Drittländern Imports from third countries Importations en provenance des pays tiers					Lieferungen in die EU Deliveries to the EU Livraisons vers la UE					Ausfuhr nach Drittländern Exports to third countries Exportations vers les pays tiers				
	1997			1998		1997			1998		1997			1998		1997			1998	
	II	III	IV	I	II	II	III	IV	I	II	II	III	IV	I	II	II	III	IV	I	II
1	3	5	3	4	4	26	33	65	48	35	21	32	58	44	32	0	0	0	0	0
2	1	1	1	1	1	0	0	0	1	3	4	7	3	1	3	0	0	0	1	0
3	5	7	20	21	13	1	1	1	13	44	45	56	49	32	44	0	0	0	0	0
4	0	1	1	2	1	0	0	31	1	69	0	0	0	0	0	0	0	0	0	0
5	2	2	3	3	2	0	0	0	0	0	0	0	0	0	0	0	0	0	0	0
6	0	0	0	0	0	0	0	0	0	0	0	0	0	0	0	0	0	0	0	0
7	9	11	25	27	17	2	1	32	15	115	49	63	52	33	46	1	0	1	1	0
8	7	7	13	14	9	14	13	16	15	11	90	68	72	94	98	1	1	1	11	10
9	1	0	0	1	0	0	0	0	0	0	31	31	34	20	39	38	34	35	47	31
10	0	0	0	0	0	0	0	0	0	0	0	0	0	0	0	1	0	0	2	0
11	4	3	7	9	8	7	6	8	8	7	33	28	33	36	35	14	14	13	14	17
12	48	48	48	55	58	16	26	16	24	21	18	17	16	16	20	9	7	9	8	11
13	2	2	2	3	2	0	0	1	0	0	1	1	1	0	1	0	0	0	0	0
14	30	28	30	32	35	11	11	14	20	13	1	1	1	3	3	3	2	3	2	3
15	10	9	9	13	12	1	2	2	3	2	0	0	0	1	0	2	2	2	2	2
16	13	9	10	10	8	1	4	3	3	2	51	43	49	59	54	4	5	5	17	16
17	3	4	4	5	5	1	1	0	1	0	0	0	0	0	0	0	1	1	2	1
18	5	4	10	6	6	3	3	3	3	3	22	21	25	23	25	0	0	0	4	3
19	27	27	35	29	33	30	41	30	34	28	67	73	65	72	71	11	11	10	41	41
20	25	22	30	25	28	12	13	16	14	13	117	100	116	130	135	4	5	7	20	18
21	4	5	3	2	3	0	0	0	0	1	0	0	0	0	0	0	0	0	0	1
22	66	60	69	65	65	7	6	7	7	8	187	177	209	187	218	10	9	8	30	33
23	255	239	293	294	289	107	128	148	148	226	667	623	673	674	743	99	94	94	200	188
24	34	31	35	46	42	10	9	10	11	11	27	24	31	30	29	12	13	13	14	16
25	13	12	12	8	12	1	2	1	3	2	11	7	3	20	12	2	2	2	2	2
26	24	16	14	16	26	12	19	18	14	14	13	14	16	14	14	4	4	4	3	5
27	58	55	58	56	68	14	16	15	20	17	90	82	81	87	90	54	57	59	67	68
28	384	352	413	421	437	144	172	193	197	270	808	749	805	825	888	171	170	172	286	278
29	0	0	0	0	0	0	0	0	0	0	0	0	0	0	0	0	0	0	0	0
30	0	0	0	0	0	1444	1483	1282	1258	1344	0	0	0	0	0	0	0	0	0	0
31	45	36	39	43	35	137	140	123	121	131	185	140	161	137	186	5	5	5	5	7

Siehe Zeilenbezeichnung S.75 / See line labels p.75 / Voir libellés des lignes p.75

4.1. Aussenhandel nach Mitgliedstaaten
Foreign trade by member countries
Commerce extérieur par Pays Membre



Portugal

(1000 l)

	Bezüge aus der EU Receipts from the EU Réceptions de la UE					Einfuhr aus Drittländern Imports from third countries Importations en provenance des pays tiers					Lieferungen in die EU Deliveries to the EU Livraisons vers la UE					Ausfuhr nach Drittländern Exports to third countries Exportations vers les pays tiers				
	1997			1998		1997			1998		1997			1998		1997			1998	
	II	III	IV	I	II	II	III	IV	I	II	II	III	IV	I	II	II	III	IV	I	II
1	2	2	2	2	0	4	4	4	5	4	1	0	0	0	1	0	0	0	0	0
2	0	2	1	0	0	0	0	0	0	0	0	0	0	0	0	0	0	0	0	0
3	0	0	0	0	0	0	0	0	0	11	12	9	3	8	21	9	10	18	0	9
4	0	0	0	0	0	0	0	0	0	0	0	0	0	0	0	0	0	0	0	0
5	0	0	0	0	0	0	0	0	0	0	0	0	0	0	0	0	0	0	0	0
6	0	0	0	0	0	0	0	0	0	0	0	0	0	0	0	0	0	0	0	0
7	1	2	2	1	1	0	0	0	0	11	12	9	4	8	21	9	10	18	0	9
8	115	68	71	120	79	19	32	30	46	38	1	2	4	1	1	0	0	0	0	0
9	3	3	2	7	1	0	0	0	0	0	0	0	0	0	0	0	0	0	0	0
10	0	0	0	0	0	0	0	0	0	0	0	0	0	0	0	0	0	0	0	0
11	49	38	50	44	35	0	0	0	7	0	21	17	14	24	26	0	0	0	0	0
12	82	78	78	90	73	4	0	11	8	15	2	3	1	8	9	0	0	0	0	0
13	0	0	0	0	0	0	0	0	0	0	0	0	0	0	0	0	0	0	0	0
14	31	27	32	29	29	5	1	0	2	6	0	1	0	0	1	0	0	0	0	0
15	16	14	14	19	13	1	0	0	2	2	1	0	0	0	0	0	0	0	0	0
16	2	3	2	5	5	2	4	2	4	4	0	0	0	0	0	0	0	0	0	0
17	0	0	1	0	0	0	0	0	0	0	0	0	0	0	0	0	0	0	0	0
18	3	2	3	3	3	0	0	0	0	0	0	0	0	0	0	0	0	0	0	0
19	26	18	22	27	23	7	4	12	13	9	2	0	1	1	0	0	0	0	1	0
20	58	54	53	58	54	1	5	4	24	7	4	5	3	2	2	2	2	0	0	0
21	6	5	9	5	4	3	2	3	2	4	13	11	8	11	11	0	1	0	0	1
22	54	49	52	58	57	6	5	4	6	15	14	24	16	22	22	8	9	6	6	4
23	447	362	391	466	376	47	54	66	115	112	70	74	52	78	95	20	23	25	9	16
24	8	6	8	8	9	0	0	0	7	7	2	0	0	1	1	0	0	0	0	0
25	7	6	8	7	6	0	1	1	0	1	4	4	3	5	3	0	0	0	0	0
26	11	9	9	8	9	1	1	2	3	2	3	3	3	4	5	0	0	0	0	1
27	26	24	32	30	37	0	1	1	1	1	9	10	10	13	11	1	1	1	1	1
28	498	408	449	519	437	49	57	70	126	124	87	91	67	101	115	21	24	27	11	19
29	0	0	0	0	0	0	0	0	0	0	0	0	0	0	0	0	0	0	0	0
30	0	0	0	0	0	122	127	183	189	206	0	0	0	0	0	0	0	0	0	0
31	6	8	19	42	39	0	0	3	3	3	40	33	27	29	29	0	1	1	1	0

Siehe Zeilenbezeichnung S.75 / See line labels p.75 / Voir libellés des lignes p.75

4.1. Aussenhandel nach Mitgliedstaaten
Foreign trade by member countries
Commerce extérieur par Pays Membre

Suomi

(1000 t)

	Bezüge aus der EU Receipts from the EU Réceptions de la UE					Einfuhr aus Drittländern Imports from third countries Importations en provenance des pays tiers					Lieferungen in die EU Deliveries to the EU Livraisons vers la UE					Ausfuhr nach Drittländern Exports to third countries Exportations vers les pays tiers				
	1997			1998		1997			1998		1997			1998		1997			1998	
	II	III	IV	I	II	II	III	IV	I	II	II	III	IV	I	II	II	III	IV	I	II
1	2	1	1	3	1	7	5	10	9	5	0	2	3	0	0	0	0	1	0	0
2	0	0	0	0	0	0	0	0	0	0	0	0	0	0	0	0	0	0	0	0
3	3	0	0	0	0	0	0	0	0	0	21	19	16	27	23	35	39	32	29	26
4	13	5	20	48	34	16	37	40	48	34	4	38	5	10	3	0	9	5	0	0
5	0	1	0	1	1	0	0	0	0	0	0	0	0	0	0	0	0	0	0	0
6	0	0	0	0	0	0	0	0	0	0	0	0	0	0	0	0	0	0	0	0
7	17	6	20	49	35	16	37	40	48	34	25	56	21	37	26	35	47	37	29	26
8	10	29	18	6	4	16	17	23	17	1	18	9	12	25	25	58	36	51	75	64
9	10	12	13	9	12	0	0	0	0	0	0	0	0	0	0	0	0	0	0	0
10	0	0	0	0	0	0	0	0	0	0	0	0	0	0	0	0	0	0	0	0
11	4	6	3	10	11	16	20	14	14	18	64	42	64	62	70	12	6	8	8	10
12	38	21	31	22	32	17	13	18	18	30	37	28	39	40	39	3	5	4	4	4
13	0	2	1	1	1	0	0	0	0	0	0	0	0	0	0	0	0	0	0	0
14	7	10	10	10	12	4	5	8	7	10	0	0	0	0	0	1	1	1	1	1
15	7	8	7	7	9	1	2	1	3	2	0	0	0	0	0	0	1	1	1	1
16	1	1	1	2	1	2	1	0	0	2	2	1	2	2	2	9	6	8	7	8
17	1	0	1	0	1	0	0	0	0	0	0	0	0	0	0	0	0	0	0	0
18	8	8	14	13	16	3	1	3	2	2	0	0	0	0	0	0	0	0	0	0
19	18	16	16	15	16	10	10	11	18	18	17	13	15	21	21	80	67	74	90	86
20	13	17	19	18	21	2	0	1	6	21	52	44	51	64	60	89	68	83	83	74
21	2	3	1	2	2	3	3	2	2	3	0	0	0	0	0	0	0	0	0	0
22	27	23	22	24	28	1	0	0	1	0	9	7	7	8	6	79	62	68	63	59
23	164	163	179	189	201	91	109	122	138	141	225	201	210	259	250	366	299	335	361	332
24	6	6	7	8	6	0	0	1	1	1	6	6	6	7	7	3	4	5	5	6
25	4	4	4	5	6	1	1	0	1	2	0	0	0	0	0	0	0	0	0	0
26	6	6	7	7	7	0	0	0	0	1	2	1	2	0	0	0	0	0	0	0
27	29	33	39	28	29	8	6	8	8	9	4	3	4	4	5	76	76	71	83	58
28	210	212	235	237	249	100	116	131	148	153	237	213	223	271	262	446	380	411	450	397
29	0	0	0	0	0	0	1	1	0	0	0	0	0	0	0	0	0	0	0	0
30	646	647	725	674	680	243	269	357	252	368	0	0	0	0	0	0	0	0	0	0
31	4	7	4	6	4	72	96	131	84	135	48	45	101	27	37	82	22	77	0	39

Siehe Zeilenbezeichnung S.75 / See line labels p.75 / Voir libellés des lignes p.75

4.1. Aussenhandel nach Mitgliedstaaten
Foreign trade by member countries
Commerce extérieur par Pays Membre



Sverige

(1000 l)

	Bezüge aus der EU Receipts from the EU Réceptions de la UE					Einfuhr aus Drittländern Imports from third countries Importations en provenance des pays tiers					Lieferungen in die EU Deliveries to the EU Livraisons vers la UE					Ausfuhr nach Drittländern Exports to third countries Exportations vers les pays tiers				
	1997			1998		1997			1998		1997			1998		1997			1998	
	II	III	IV	I	II	II	III	IV	I	II	II	III	IV	I	II	II	III	IV	I	II
1	1	0	4	1	3	15	11	14	22	18	10	19	13	2	1	0	0	0	10	0
2	0	0	0	0	0	0	0	0	0	0	1	1	1	2	2	0	0	0	0	0
3	106	86	102	104	24	0	0	3	0	0	2	1	2	4	2	14	11	17	7	8
4	0	0	0	3	15	0	0	0	0	0	17	11	26	72	66	0	0	0	10	20
5	3	2	2	4	4	0	0	0	0	0	0	0	0	0	0	1	1	1	2	3
6	0	0	0	0	0	0	0	0	0	0	0	0	0	0	0	0	0	0	0	0
7	109	88	105	111	43	0	0	3	0	0	20	13	29	78	70	16	12	18	20	31
8	32	31	32	39	38	0	2	0	1	2	178	129	181	186	126	23	14	13	8	12
9	3	1	0	1	3	0	0	0	0	0	0	0	0	0	0	0	0	0	0	0
10	0	0	0	0	0	0	0	0	0	0	0	0	0	0	0	0	0	0	0	0
11	57	45	66	60	63	13	12	16	21	19	12	9	10	13	12	6	5	5	6	6
12	49	41	62	61	64	2	1	2	5	3	136	91	119	115	113	20	11	20	15	14
13	1	2	2	3	3	0	0	0	0	0	0	0	0	0	0	0	0	0	0	0
14	12	13	15	22	16	3	4	5	7	4	0	0	0	0	0	0	0	0	0	0
15	7	7	8	10	6	1	2	2	3	1	3	3	4	2	3	4	3	0	0	0
16	19	15	20	20	13	1	1	1	1	1	14	9	16	13	13	4	3	0	0	0
17	2	2	3	3	2	0	0	0	0	0	10	10	8	7	11	1	1	2	1	2
18	1	1	2	2	1	1	1	1	1	1	1	0	0	1	0	0	0	0	0	0
19	37	32	42	58	48	13	10	13	14	24	124	81	126	116	105	53	34	48	51	51
20	53	54	62	71	54	5	4	5	8	7	101	67	99	105	91	22	19	23	19	23
21	4	4	4	5	6	6	3	8	3	5	1	1	0	0	0	3	1	2	2	2
22	127	137	174	168	153	6	5	6	8	10	87	61	74	75	77	32	30	31	29	30
23	515	472	598	634	514	51	45	61	72	79	687	473	667	711	622	183	135	167	155	174
24	22	18	24	25	23	5	4	5	5	4	27	22	25	29	30	18	18	18	16	20
25	7	5	6	5	7	2	2	1	2	2	12	9	11	12	14	5	4	5	6	7
26	15	15	14	12	14	4	2	4	5	4	18	15	18	20	19	9	7	9	8	8
27	72	65	82	81	77	13	9	13	13	12	57	36	47	47	50	23	21	26	22	22
28	631	576	724	758	635	74	62	84	97	101	800	554	768	819	735	238	184	225	207	231
29	0	0	0	0	0	0	0	0	0	0	0	0	0	0	0	1	3	2	0	0
30	0	0	0	0	0	40	18	30	14	18	3229	3122	2808	3064	2878	1630	1415	1552	1007	823
31	56	35	48	71	78	111	55	124	122	112	85	33	75	59	55	21	31	22	4	39

Siehe Zeilenbezeichnung S.75 / See line labels p.75 / Voir libellés des lignes p.75

4.1. Aussenhandel nach Mitgliedstaaten
Foreign trade by member countries
Commerce extérieur par Pays Membre



United Kingdom

(1000 l)

	Bezüge aus der EU Receipts from the EU Réceptions de la UE					Einfuhr aus Drittländern Imports from third countries Importations en provenance des pays tiers					Lieferungen in die EU Deliveries to the EU Livraisons vers la UE					Ausfuhr nach Drittländern Exports to third countries Exportations vers les pays tiers				
	1997			1998		1997			1998		1997			1998		1997			1998	
	II	III	IV	I	II	II	III	IV	I	II	II	III	IV	I	II	II	III	IV	I	II
1	4	5	2	5	1	96	69	67	83	86	0	0	0	0	0	1	0	0	1	0
2	1	3	1	1	1	1	0	1	0	0	8	6	7	8	7	2	2	1	1	1
3	67	61	62	45	47	3	4	33	13	42	189	106	153	97	37	71	24	49	28	37
4	7	9	5	14	9	19	11	16	16	11	3	4	5	19	10	43	38	16	10	2
5	4	3	5	2	2	0	0	0	0	1	10	10	7	21	23	10	7	6	7	8
6	0	0	0	0	0	0	0	0	0	0	0	0	0	0	0	0	0	0	0	0
7	79	76	73	62	59	22	15	50	30	54	209	126	173	145	76	125	71	72	46	48
8	172	177	190	178	181	57	21	30	66	100	193	153	166	174	169	68	42	44	25	15
9	2	1	2	3	1	0	0	0	0	0	4	6	4	9	6	10	43	15	12	22
10	0	0	0	0	0	0	0	0	0	0	0	0	0	0	0	1	1	1	0	0
11	89	60	71	69	77	6	4	4	12	11	211	167	245	240	203	61	58	67	35	49
12	139	106	117	103	71	15	17	15	26	15	177	144	197	159	157	65	59	56	48	56
13	2	1	1	1	1	0	0	0	0	0	13	8	12	25	23	29	26	25	24	19
14	102	77	86	58	94	15	17	22	18	29	112	71	58	143	118	131	121	81	62	114
15	13	13	14	18	15	8	3	4	5	7	55	42	47	61	67	37	21	33	20	28
16	11	12	10	15	11	1	1	1	3	4	12	10	13	20	27	7	5	4	2	2
17	7	6	4	5	8	4	2	5	4	4	11	9	8	24	18	0	1	1	0	0
18	18	21	24	22	21	1	1	1	0	0	19	17	18	22	22	12	14	15	11	13
19	52	59	71	122	78	71	54	65	94	89	100	93	107	118	113	50	53	52	30	40
20	112	113	136	170	165	48	36	59	54	93	155	105	107	112	98	45	36	32	26	23
21	57	53	55	55	43	6	7	5	5	9	75	69	56	57	64	32	17	19	21	18
22	259	242	246	255	259	42	30	33	18	62	216	204	220	221	218	46	46	46	38	28
23	1115	1017	1100	1136	1085	297	208	295	335	477	1562	1225	1431	1531	1379	717	614	563	401	475
24	45	36	40	57	45	13	12	16	14	18	35	30	39	42	38	24	25	27	26	25
25	20	35	23	20	27	19	23	21	36	49	23	25	26	28	23	10	9	11	8	12
26	22	17	21	17	17	8	6	9	9	9	24	21	28	27	25	21	30	26	25	22
27	137	113	118	139	125	61	70	52	152	132	109	104	99	113	98	73	172	96	93	104
28	1339	1218	1303	1370	1300	397	319	392	547	684	1753	1406	1623	1741	1562	846	850	722	553	638
29	9	4	6	7	3	0	0	0	0	0	0	1	1	0	0	2	0	33	3	4
30	22	13	28	11	11	6086	4805	5247	5744	5160	0	0	0	0	0	0	0	0	0	0
31	16	24	29	28	5	27	28	31	22	28	526	503	466	640	515	413	425	333	293	266

Siehe Zeilenbezeichnung S.75 / See line labels p.75 / Voir libellés des lignes p.75

4.2. Aussenhandel an Stahl nach Herkunft und Bestimmung (EU)
 Foreign trade in steel by origin and destination (EU)
 Commerce extérieur d'acier par provenance et destination (UE)



	Blöcke und Halbzeug Ingots and semis Lingots et demi-produits					Warmbreitband in Rollen Hot rolled wide strip in coils Larges bandes à chaud					Walzstahlfertigerzeugnisse Finished products Produits finis					Flacherzeugnisse Flat products Produits plats					Stahl (EGKS) Steel (ECSC) Acier (CECA)								
	1997			1998		1997			1998		1997			1998		1997			1998		1997			1998					
	II	III	IV	I	II	II	III	IV	I	II	II	III	IV	I	II	II	III	IV	I	II	II	III	IV	I	II	II	III	IV	I
Einfuhr / Imports / Importations																													
EU-15	1630	1555	1661	1804	1582	3357	2994	3116	3216	3401	10716	9571	10479	10919	10922	6615	6065	6541	6938	6953	15704	14120	15257	15940	15905				
Drittländer Third countries Pays tiers	474	511	955	968	1061	933	758	818	1430	1565	1841	1867	2027	2523	3111	1196	1107	1222	1582	2082	3249	3135	3800	4921	5738				
Westeuropa Western Europe Europe de l'ouest	10	20	41	112	100	130	101	159	145	155	395	391	501	592	732	178	165	212	282	329	535	512	700	848	987				
EFTA / AELE	0	2	22	21	6	3	1	2	1	1	237	184	227	232	278	72	54	66	64	67	240	188	252	254	284				
Osteuropa Eastern Europe Europe de l'est	384	343	711	639	683	595	485	438	684	532	1054	1170	1143	1407	1338	700	708	695	874	860	2033	1998	2292	2730	2553				
Africa	18	2	2	4	5	106	95	109	117	154	75	55	57	70	119	45	35	33	48	60	199	152	167	192	279				
America US	62	125	198	149	238	59	25	18	29	88	165	160	139	158	190	149	131	119	125	159	286	309	355	336	517				
	2	0	14	0	1	8	9	3	8	10	64	58	49	48	46	60	47	46	43	42	73	67	65	57	57				
Asia CN	1	21	3	2	5	41	51	92	454	635	113	62	168	252	648	95	48	150	226	603	155	133	263	708	1288				
	0	0	0	0	2	4	0	0	0	0	14	10	55	100	159	14	10	55	100	159	18	10	55	101	161				
JP	0	0	0	0	0	0	1	0	1	8	40	24	37	33	52	24	13	25	19	40	40	25	37	34	60				
Oceania	0	0	0	61	30	0	0	0	0	0	13	7	2	30	50	13	7	2	18	44	13	7	2	91	80				
Ausfuhr / Exports / Exportations																													
EU-15	1500	1449	1454	1521	1364	3508	3141	3420	3611	3387	11054	9820	10799	11848	11500	6705	6042	6606	7410	7332	16062	14410	15672	16981	16252				
Drittländer Third countries Pays tiers	549	753	457	263	350	883	797	832	642	718	4687	4118	4298	3607	3946	2822	2565	2615	2324	2387	6119	5669	5587	4512	5014				
Westeuropa Western Europe Europe de l'ouest	48	42	51	60	41	146	139	147	120	93	851	799	819	837	810	538	524	537	508	509	1046	979	1016	1017	945				
EFTA / AELE	39	38	50	52	38	99	89	82	73	63	520	463	491	552	506	310	290	306	333	308	658	590	623	677	608				
Osteuropa Eastern Europe Europe de l'est	5	11	6	6	8	10	6	7	11	16	321	379	379	436	464	221	261	275	316	340	336	396	393	453	488				
Africa	113	86	95	51	35	42	61	41	27	34	371	315	340	319	376	209	186	202	219	236	527	463	477	397	444				
America US	272	417	218	125	225	439	392	402	298	419	1512	1334	1396	1036	1360	904	766	786	616	657	2223	2143	2016	1460	2005				
	207	345	172	111	159	357	267	286	201	311	985	852	930	648	887	584	501	503	374	424	1548	1463	1388	960	1357				
Asia CN	110	196	86	20	40	202	167	187	111	93	1358	1075	1111	724	707	697	634	585	429	430	1670	1439	1384	854	841				
	0	0	0	0	0	5	1	0	1	1	114	71	100	67	70	52	36	54	41	37	120	72	101	68	71				
JP	1	2	3	1	1	1	0	10	0	10	11	10	10	11	8	7	6	6	5	5	13	12	22	12	19				
Oceania	1	0	0	1	1	1	1	1	1	4	36	37	40	35	26	17	15	19	17	12	39	39	41	37	30				

4.3. Einfuhr und Ausfuhr an Schrott (EU)
Imports and exports of scrap (EU)
Importations et exportations de ferrailles (UE)



(1000 t)

	Einfuhr / Imports / Importations					Ausfuhr / Exports / Exportations				
	1997 Q2	1997 Q3	1997 Q4	1998 Q1	1998 Q2	1997 Q2	1997 Q3	1997 Q4	1998 Q1	1998 Q2
EU-15	4 511	4 251	4 192	4 601	4 142	4 052	3 355	3 897	4 119	4 077
Drittländer Third countries Pays tiers	1 808	1 946	1 958	2 032	2 250	1 867	2 015	1 515	1 272	1 094
Westeuropa Western Europe Europe de l'ouest	238	221	286	217	188	1 004	961	860	640	639
EFTA / AELE	167	134	204	150	119	73	64	58	107	115
Osteuropa Eastern Europe Europe de l'est	1 368	1 432	1 468	1 583	1 876	14	12	11	5	9
Africa	103	92	83	81	87	28	1	2	2	2
America	48	45	29	24	51	58	95	132	208	353
US	27	16	20	16	43	56	93	131	207	304
Asia	17	33	42	39	26	762	945	511	417	90
Oceania	1	3	1	1	1	0	0	0	0	0

(1) Eisen- und Stahlschrott, ohne alte Schienen / Iron and steel scrap, not including old rails / Ferrailles de fonte et d'acier, non compris les rails usagés.

4.4. Einfuhr an Eisenerz (EU)
Imports of iron ore (EU)
Importations de minerai de fer (UE)

(1000 t)

	1997 Q2	1997 Q3	1997 Q4	1998 Q1	1998 Q2
EU-15	8 540	8 467	6 743	11 178	9 259
Drittländer Third countries Pays tiers	30 571	31 721	28 052	27 613	27 428
Westeuropa Western Europe Europe de l'ouest	878	920	841	659	539
EFTA / AELE	877	920	841	659	539
Osteuropa Eastern Europe Europe de l'est	297	502	562	503	468
Africa	4 217	3 924	3 812	4 268	4 088
RM	2 911	2 674	2 796	2 829	2 702
LB	0	0	91	116	0
ZA	1 306	1 249	922	1 322	1 381
America	16 821	18 030	15 981	15 377	16 404
CA	3 376	4 235	3 675	4 486	2 989
YV	684	897	909	967	1 122
BR	12 328	12 688	11 229	9 770	12 077
Asia	754	363	613	847	818
Oceania	6 160	6 496	4 961	4 700	3 765

4.5. Netto-Lieferungen der Händler an Stahlerzeugnissen



English version page 68 / Version française page 69

(1000 t)

	Unlegierter Stahl												Legierter Stahl	
	Halbzeug	Schwere Profile	Walzdraht	Betonstahl	Anderer Stabstahl	Flacherzeugnisse				Σ	davon			
						Σ	davon				Σ	Inland		Ausfuhr
							Warmgewalzt (1)	Kaltgewalzt und Elektrobleche (2)	Überzogene Bleche					
Belgique/België														
1995	0	79	3	71	46	444	301	92	50	643	193	450	35	
1996	0	77	3	73	58	454	305	100	49	665	234	431	35	
1997	2	26	0	22	13	76	53	14	9	138	79	59	7	
1997														
JUL	1	15	0	10	9	55	38	9	8	91	40	51	5	
AUG	1	24	0	21	12	66	48	12	5	124	78	45	5	
SEP	2	25	0	25	11	79	54	15	10	143	77	65	8	
OCT	2	28	0	26	14	84	57	16	11	153	83	70	8	
NOV	2	26	0	22	13	77	54	14	8	139	79	60	7	
DEC	2	21	0	15	11	67	47	13	7	115	64	51	12	
1998														
JAN	2	24	0	17	13	99	70	19	10	154	79	76	19	
FEB	2	21	0	17	12	81	57	13	10	133	67	66	18	
MAR	2	23	0	20	13	87	59	17	11	146	81	65	14	
APR	2	27	0	19	13	85	61	14	10	147	81	66	13	
MAY	2	26	0	19	12	70	51	11	8	129	73	56	11	
JUN	2	32	0	24	15	88	62	13	12	161	94	67	15	
JUL														
AUG														
SEP														
Deutschland														
1995	257	1174	32	1413	1007	4314	2285	944	1085	8198	7502	696	-	
1996	183	1123	37	1368	902	3893	2046	795	1052	7506	6833	673	719	
1997	216	1163	35	1355	951	4610	2380	919	1311	8330	7461	869	647	
1997														
JUL	18	105	4	140	86	415	220	79	116	767	695	73	59	
AUG	16	91	3	114	71	350	182	66	102	645	579	66	49	
SEP	20	110	3	136	86	422	217	83	122	776	686	90	53	
OCT	23	111	3	129	91	444	229	86	129	801	718	83	61	
NOV	20	102	3	113	81	403	206	82	115	721	647	75	54	
DEC	15	73	2	73	60	303	147	62	94	526	468	58	44	
1998														
JAN	19	93	2	80	83	408	205	86	116	684	612	72	58	
FEB	19	89	2	84	82	402	204	87	111	679	606	72	60	
MAR	21	106	3	112	92	453	228	96	130	789	710	80	64	
APR	18	100	3	106	88	409	203	87	119	725	652	73	56	
MAY	19	96	3	106	83	388	196	81	112	697	632	65	55	
JUN	16	110	4	120	85	418	211	85	121	752	680	71	57	
JUL	16	122	4	132	94	428	219	86	123	798	730	68	62	
AUG	15	106	4	117	74	362	184	73	105	677	620	57	52	
SEP	19	116	4	114	83	411	207	85	119	746	678	68	60	

(1) Bleche >= 3mm

(2) Bleche < 3mm

4.5. Net deliveries of iron and steel by stockholding merchants



Deutsche Fassung Seite 57 / Version française page 59

(1000 t)

	Non alloy steel												Alloy steel	
	Semis	Heavy sections	Wire rod	Concrete reinforcement bars	Other merchant bars	Flat products				Σ	of which			
						Σ	of which				Σ	Home market		Export
							Hot rolled (1)	Cold rolled and electric sheet (2)	Coated plates and sheets					
France														
1995	-	627	1	184	389	2306	1192	514	600	3507	3352	155	250	
1996	-	623	1	161	378	2250	1154	475	621	3412	3240	173	221	
1997	-	590	0	149	362	2552	1259	552	741	3654	3475	179	258	
1997														
JUL	-	57	0	13	33	242	119	51	71	345	329	16	24	
AUG	-	35	0	8	17	66	34	10	22	126	120	6	9	
SEP	-	57	-	15	35	254	124	56	74	360	342	18	24	
OCT	-	60	-	15	35	261	128	58	76	371	353	18	26	
NOV	-	48	-	12	29	201	96	46	60	290	274	15	21	
DEC	-	42	-	9	25	196	92	46	57	271	255	15	19	
1998														
JAN	-	56	-	13	36	242	118	51	73	348	324	23	26	
FEB	-	51	-	13	33	243	112	51	79	340	318	23	26	
MAR														
APR														
MAY														
JUN														
JUL														
AUG														
SEP														
Nederland⁽³⁾														
1995	-	234	-	187	138	181	101	41	40	740	740	-	55	
1996	-	252	-	193	146	220	132	42	46	812	812	-	51	
1997	-	262	-	152	153	245	145	47	53	812	812	-	54	
1997														
JUL	-	19	-	10	10	16	10	3	3	55	55	-	4	
AUG	-	18	-	12	11	17	10	3	4	58	58	-	4	
SEP	-	26	-	16	15	25	15	5	5	81	81	-	5	
OCT	-	28	-	18	16	25	14	5	5	86	86	-	6	
NOV	-	23	-	14	13	23	14	4	5	74	74	-	5	
DEC	-	17	-	7	10	17	10	3	4	51	51	-	4	
1998														
JAN	-	23	-	12	13	23	14	5	5	71	71	-	5	
FEB	-	21	-	14	13	24	15	4	5	73	73	-	5	
MAR	-	23	-	16	14	24	14	5	5	77	77	-	6	
APR	-	23	-	14	13	22	13	5	4	72	72	-	5	
MAY	-	24	-	14	12	19	11	4	4	70	70	-	5	
JUN	-	28	-	16	15	24	14	5	5	83	83	-	5	
JUL	-	24	-	15	13	20	12	4	4	72	72	-	5	
AUG	-	16	-	10	9	15	9	3	3	51	51	-	3	
SEP														

(1) Plates >= 3mm
 (2) Sheets < 3mm
 (3) Partly estimated

4.5. Livraisons nettes de produits sidérurgiques des négociants

	Acier non allié												Aciers alliés	
	Demi-produits	Profilés lourds	Fil machine	Ronds à béton	Autres aciers marchands	Produits plats				Σ	dont			
						Σ	dont				Σ	Marché national		Exportations
							Tôles laminées à chaud (1)	Tôles laminées à froid et tôles magnétiques (2)	Tôles revêtues					
Österreich														
1995	1	110	15	141	121	672	325	160	188	1060	943	117	32	
1996	2	95	29	131	98	464	209	99	156	819	681	138	36	
1997	3	142	41	158	140	727	333	159	236	1212	1047	165	55	
1997														
JUL	0	14	3	18	15	69	29	15	25	119	101	18	4	
AUG	0	11	2	13	11	48	21	10	17	85	73	12	4	
SEP	0	12	2	16	13	67	29	14	24	111	94	17	5	
OCT	0	14	2	16	14	57	32	12	13	103	93	10	5	
NOV	0	12	3	11	12	49	28	9	12	88	79	9	5	
DEC	0	8	4	6	9	46	22	10	14	73	62	12	3	
1998														
JAN	0	9	0	5	10	54	25	12	17	79	64	15	4	
FEB	0	10	2	9	11	61	29	13	19	94	77	17	5	
MAR	0	11	2	13	13	69	31	16	22	109	91	18	5	
APR	0	12	3	15	11	60	26	14	21	101	86	15	5	
MAY	0	12	3	13	11	58	23	13	23	97	80	17	5	
JUN	0	14	4	17	11	68	28	15	26	115	97	18	5	
JUL	0	15	1	16	14	61	24	14	22	106	90	16	5	
AUG	0	12	2	14	10	52	23	10	18	90	78	12	5	
SEP	0	11	3	12	11	59	24	14	21	96	82	14	5	
Portugal														
1995	-	15	2	149	18	37	25	5	7	221	221	0	7	
1996	1	68	2	416	56	206	82	66	58	748	736	12	24	
1997														
JUL	0	9	0	55	6	22	7	7	8	92	92	0	3	
AUG	0	7	0	42	4	12	5	2	5	65	65	0	1	
SEP	0	9	0	51	6	23	8	7	8	89	89	1	3	
OCT	0	10	0	51	6	26	10	8	8	94	94	1	3	
NOV	0	8	0	38	5	23	7	7	8	74	74	0	3	
DEC	0	7	0	31	4	24	8	9	7	66	66	0	2	
1998														
JAN														
FEB														
MAR														
APR														
MAY														
JUN														
JUL														
AUG														
SEP														
Sverige														
1995	-	-	-	-	-	-	-	-	-	-	-	-	-	
1996	-	79	4	95	78	567	285	148	133	822	811	11	72	
1997	-	80	1	86	88	635	319	165	151	889	873	16	86	
1997														
JUL	-	4	0	3	3	19	10	4	6	30	29	0	3	
AUG	-	8	-	8	8	57	28	17	12	81	80	2	8	
SEP	-	8	0	9	9	61	32	15	15	87	86	2	10	
OCT	-	8	0	9	9	71	34	19	18	97	95	2	10	
NOV	-	7	0	8	8	56	30	14	12	79	78	1	8	
DEC	-	6	0	6	6	53	27	14	12	71	70	1	7	
1998														
JAN	-	6	1	6	9	56	29	15	11	77	76	1	8	
FEB	-	7	0	7	8	57	30	15	12	79	79	1	9	
MAR	-	7	0	7	10	61	34	14	13	85	83	2	9	
APR	-	7	0	7	9	57	29	15	13	80	79	1	9	
MAY	-	7	0	9	8	50	26	12	12	74	72	2	8	
JUN	-	8	1	7	8	60	29	16	15	84	83	1	8	
JUL	-	3	-	3	3	18	9	4	5	28	26	2	4	
AUG	-	8	0	8	9	64	30	16	18	90	83	6	9	
SEP	-	7	0	10	8	58	31	13	14	83	79	4	8	

(3) Tôles >= 3mm

(4) Tôles < 3mm

4.6. Bestände, Einfuhren und Lieferungen der Händler an Schrott und Gussbruch



(1000 t)

Bestände	Einfuhren		Lieferungen								Schrott aus unlegiertem Stahl		
			in das Inland		In andere EGKS-Mitgliedstaaten	In Drittländer	Σ	Gussbruch nicht legiert	Legierter Gussbruch u. legierter Stahlschrott	Σ			
	Σ	darunter aus Drittländern	Σ	darunter Eisen- und U.S.G.							Pakete	Drehspäne (einschl. aus Gussbruch)	Shredderschrott
	(1)		(2)	(3)	(4)								
UEBL													
1995													
1996													
1997													
JUL													
AUG													
SEP													
OCT													
NOV													
DEC													
1998													
JAN													
FEB													
MAR													
APR													
MAY													
JUN													
JUL													
AUG													
Deutschland													
1995	1254	1636	825	9154	-	6721	1466	17341	341	610	16390	1132	1356
1996	1198	1505	713	8454	-	4939	1282	14675	426	489	13760	1106	1154
1997	1195	1752	781	9766	-	4864	1463	16093	471	576	15047	1068	1241
1997													
JUL	1256	173	95	843	-	454	172	1470	41	39	1390	80	114
AUG	1237	119	64	762	-	359	127	1248	33	42	1172	68	94
SEP	1163	218	122	869	-	455	199	1523	40	50	1432	84	112
OCT	1146	170	71	899	-	397	115	1411	37	43	1330	98	120
NOV	1128	135	49	827	-	342	99	1268	37	47	1184	88	103
DEC	1195	113	41	751	-	319	1	1071	29	42	999	81	97
1998													
JAN	1137	142	42	904	-	400	47	1351	41	50	1261	99	113
FEB	1102	130	36	896	-	420	69	1386	44	46	1296	104	123
MAR	1066	141	51	953	-	476	54	1483	52	51	1380	102	142
APR	1055	119	35	879	-	407	79	1365	43	53	1269	92	118
MAY	1075	151	77	884	-	384	48	1316	43	48	1225	91	116
JUN	1085	176	85	889	-	386	70	1344	48	38	1259	110	123
JUL	1194	167	73	920	-	412	6	1338	49	47	1242	100	121
AUG	1191	103	47	751	-	325	37	1113	38	39	1035	101	101
SEP	1187	145	59	864	-	434	9	1307	49	54	1204	106	133

(1) Am letzten Tag des Monats
 (2) U.S.G.: Unabhängige Stahlgießereien
 (3) Ohne gebrauchte Schienen
 (4) Einschl. legierter Drehspäne und Pakete

4.6. Stocks, imports and deliveries of iron and steel scrap-merchants

	Stocks (1)	Imports		Deliveries							Scrap of non alloy steel		
		Σ	of which from third countries	into the same country		Within other countries of the ECSC (3)	To third countries	Σ	Non-alloy cast-iron	Alloy cast- iron and alloy steel (4)	Σ	of which	
				Σ	of which iron and I.S.F. (2)							Baies	Turnings (incl. cast- iron)
France													
1995	200	267	-	2571	376	2411	60	5041	171	10	4860	312	317
1996	156	235	-	2601	519	2146	163	4909	125	13	4771	323	314
1997	164	253	-	2923	545	1922	58	4903	158	9	4736	218	284
1997													
JUL	120	22	-	262	30	219	1	482	14	1	468	15	22
AUG	205	17	-	56	6	46	3	105	2	0	103	1	5
SEP	191	27	-	283	61	169	1	453	18	1	434	12	22
OCT	186	28	-	280	47	191	3	474	16	2	456	13	26
NOV	172	17	-	240	43	160	1	402	15	1	386	12	24
DEC	164	17	-	220	42	157	1	379	12	0	366	11	23
1998													
JAN													
FEB													
MAR													
APR													
MAY													
JUN													
JUL													
AUG													
SEP													
Österreich													
1995	36	74	49	453	-	310	10	774	18	54	701	11	36
1996	39	90	68	540	-	382	13	936	13	55	869	12	53
1997	43	191	166	522	-	370	41	933	33	80	820	7	59
1997													
JUL	36	23	20	44	-	37	8	89	4	7	79	1	6
AUG	38	23	22	41	-	23	3	66	2	7	57	1	4
SEP	36	27	25	54	-	42	4	100	4	9	86	1	7
OCT	37	28	25	53	-	39	4	96	2	10	84	1	5
NOV	33	10	8	44	-	38	4	86	2	7	77	0	6
DEC	43	21	19	32	-	26	4	62	3	5	54	1	5
1998													
JAN	34	11	9	42	-	37	5	85	4	7	74	1	6
FEB	31	30	29	46	-	34	3	84	4	7	73	1	7
MAR	36	23	20	54	-	35	3	92	5	7	80	1	7
APR	36	19	17	50	-	34	4	88	4	5	78	1	7
MAY	30	20	19	53	-	32	3	88	4	7	77	1	6
JUN	31	6	5	47	-	38	1	86	6	5	76	1	6
JUL	29	2	1	43	-	17	-	59	4	4	52	1	4
AUG	13	-	-	20	-	6	-	25	0	2	24	1	2
SEP													

- (1) On last day of month
 (2) I.S.F. : Independent steel foundries
 (3) Excluding used rails
 (4) Alloy turnings and baies included

4.6. Stocks, importations et livraisons de ferrailles de fonte et d'acier des négociants

Stocks (1)	Importations		Livraisons							Ferraille d'acier non allié dont				
	Σ	dont pays tiers	dans le pays		Dans les autres pays membres de la CECA (3)	Vers les pays tiers	Σ	De fonte non allié	De fonte et d'acier alliées (4)	Σ	dont			
			Σ	dont fonderies de fonte et F.A.I. (2)							Paquets	Tourmures (y compris de fonte)	Déchet et age	
Suomi														
1995	-	225	222	599	9	-	-	599	11	-	587	39	35	77
1996														
1997														
1997														
JUL														
AUG														
SEP														
OCT														
NOV														
DEC														
1998														
JAN														
FEB														
MAR														
APR														
MAY														
JUN														
JUL														
AUG														
SEP														
Sverige														
1995														
1996														
1997														
1997														
JUL														
AUG														
SEP														
OCT														
NOV														
DEC														
1998														
JAN														
FEB														
MAR														
APR														
MAY														
JUN														
JUL														
AUG														
SEP														
United Kingdom														
1995	686	16	14	5548	14	1765	1118	8430	455	196	7779	1238	540	1889
1996	776	59	59	5783	9	1955	1194	8932	369	153	8410	1145	569	2200
1997	-	63	63	5647	2	2039	1136	8822	292	58	8472	1144	523	2343
1997														
JUL	729	7	7	502	-	169	87	758	26	5	727	101	50	216
AUG	684	-	-	401	0	214	77	693	17	4	671	89	38	187
SEP	688	3	3	514	0	190	93	797	21	4	772	94	53	203
OCT	644	8	8	541	-	168	139	848	34	5	809	104	54	243
NOV	655	8	8	507	0	166	84	757	18	6	732	91	48	195
DEC	620	6	6	445	-	162	100	707	19	5	684	87	27	197
1998														
JAN	592	3	3	515	-	211	31	757	27	5	725	101	55	173
FEB	571	6	6	483	0	192	62	737	22	5	710	105	58	156
MAR	629	3	3	493	0	221	31	745	25	6	714	98	56	174
APR	582	3	3	496	0	196	108	800	15	6	779	125	54	220
MAY	563	1	1	455	0	178	63	696	22	4	670	100	47	164
JUN	622	11	11	462	0	190	-	652	22	6	624	119	43	129
JUL	683	1	1	384	0	198	-	582	20	5	557	81	44	130
AUG	730	6	6	362	0	159	63	584	17	4	563	86	35	152
SEP														

(1) Au dernier jour du mois

(2) F.A.I. : Fonderies d'acier indépendantes

(3) Non compris rails usagés

(4) Y compris tourmures alliées et paquets alliés

5

Stahlverbrauch

Steel consumption

Consommation d'acier

5.1. Marktversorgung mit Rohstahl
 Apparent consumption of crude steel
 Consommation apparente d'acier brut



(1000 t)

	EU-15	B-L	DK	D	EL	E	F	IRL	I	NL	A	P	FIN	S	UK
	EGKS-Erzeugnisse			ECSC products						Produits CECA					
1995	143 486	4 274	1 776	39 899	2 177	13 807	16 595	555	31 410	5 313	3 206	2 462	2 025	4 181	15 805
1996	133 505	5 001	1 546	36 706	2 402	12 619	15 755	620	26 935	4 984	3 288	2 170	2 636	3 577	15 266
1997	148 928	4 857	1 758	40 103	2 734	15 456	17 228	658	32 356	5 513	3 706	2 624	1 807	4 048	16 080
1997II	39 294	1 259	480	10 467	771	4 466	4 673	152	8 558	1 525	921	720	449	1 048	3 807
1997III	34 532	873	386	10 188	680	3 481	3 712	153	7 232	1 267	910	656	423	900	3 671
1997IV	38 784	1 255	477	10 070	629	4 328	4 523	176	8 416	1 419	949	649	543	1 167	4 183
1998I	42 781		588	10 898	678	4 139	5 298	188	9 618	1 610	892	746	578	1 254	4 363
1998II	41 738		486	10 666	694	4 796	5 143	174	9 600	1 718	869	741	622	1 001	4 184
	Einschließlich Nicht-EGKS Erzeugnisse			Including products not falling under the ECSC Treaty						Y compris produits hors traité CECA					
1995	141 683	4 053	2 066	39 466	2 293	13 489	16 840	720	29 525	5 920	3 096	2 683	1 795	4 086	15 652
1996	131 289	4 725	1 793	36 232	2 484	11 825	16 013	761	25 063	5 496	3 057	2 360	2 700	3 445	15 336
1997	144 975	4 558	2 004	38 895	2 809	15 140	17 325	815	29 792	6 061	3 480	2 801	1 514	3 843	15 941
1997II	38 443	1 161	545	10 224	825	4 394	4 738	190	7 867	1 688	869	762	372	980	3 826
1997III	33 492	808	440	9 922	681	3 405	3 714	195	6 625	1 407	858	691	352	857	3 537
1997IV	37 668	1 210	534	9 668	635	4 237	4 510	213	7 798	1 539	892	703	479	1 124	4 126
1998I	42 077		674	10 674	697	4 031	5 300	232	9 031	1 754	833	794	487	1 216	4 481
1998II	41 122		582	10 345	749	4 704	5 182	216	8 937	1 917	825	802	570	944	4 302

Zeilenbezeichnung der Tabellen 4.1

Line labels for tables 4.1

Libellés des lignes des tableaux 4.1

1		Roheisen und Ferrolegerungen EGKS		Pig-Iron and ferro-alloys ECSC		Fontes et ferro-alliages CECA	1
2	EGKS-Erzeugnisse	Rohblöcke und Rohluppen	ECSC products	Ingots and puddled bars	Produits CECA	Lingots et massiaux	2
3		Vorgew. Blöcke und Knüppel		Blooms and billets		Blooms et billettes	3
4		Brammen, Platinen		Slabs and sheet bars		Brames et targets	4
5		Rundes Halbzeug		Semis (cross section)		Demi-produits ronds	5
6		Profilierendes Halbzeug		Blanks for sections		Ebauches pour profilés	6
7		Summe 2-6		Total 2-6		Total 2-6	7
8		Warmbreitband in Rollen		Coils for re-rolling		Ebauches en rouleaux pour tôles (coils)	8
9		Neue Schienen		New rails		Rails neufs	9
10		Schwellen, Unterlagsplatten, Laschen		Sleepers, soleplates, fish plates		Traverses., selles, éclisses	10
11		Walzdraht		Wire rod		Fil machine	11
12		Stabstahl		Bars		Barres	12
13		Stahlpundwände		Sheet piling		Palpanches	13
14		Profile von 80 mm oder mehr		Sections of 80 mm or more		Profilés de 80 mm et plus	14
15		Sonstige Profile		Other sections		Autres profilés	15
16		Bandstahl		Hot-rolled strip and hoop		Feuillards à chaud	16
17		Brettflachstahl		Universal plates		Larges plats	17
18		Elektrobleche		Electric sheets		Tôles magnétiques	18
19		Bleche (nicht überzogen) >= 3 mm		Plate and sheet not coated >= 3 mm		Tôles non revêtues >= 3 mm	19
20		Bleche (nicht überzogen) < 3 mm		Plate and sheet not coated < 3 mm		Tôles non revêtues < 3 mm	20
21		Weissblech und sonstige verz. Bleche		Tinplate and other tinned sheets		Fer-blanc et tôles étamées	21
22		Sonstige überz. Bleche & platt. Bleche		Other coated plates, clad plates & sheets		Autres tôles revêtues et tôles plaquées	22
23		Summe 7-22		Total 7-22		Total 7-22	23
24		Nicht-EGKS-Erzeugnisse		Kaltprodukte (ohne Zelle 26) (1)		Non-ECSC products	Cold products (excl. line 26) (1)
25	Geschmiedete Erzeugnisse u.a. (2)		Forged products and others (2)	Produits forgés et autres (2)	25		
26	Kaltgezogener Draht		Cold drawn wire	Fils tréfilés	26		
27	Röhren u. Verbindungsstücke aus Stahl		Steel tubes, pipes and fittings	Tubes et raccords d'acier	27		
28	Summe 23+24+25+26+27	Total 23+24+25+26+27	Total 23+24+25+26+27	28			
29		Gebrauchte Schienen		Used rails		Rails usagés	29
30		Eisenerz		Iron ore		Mineral de fer	30
31		Schrott		Scrap		Ferrailles	31

(1) Kalt hergestellte oder kalt fertiggestellte Erzeugnisse (ohne kaltgezogenen Draht): Kaltband, Kaltprofile, Blankstahl, kaltverformte und kaltbearbeitete Bleche und Bänder.

(2) Geschmiedete Stäbe, geschmiedetes Halbzeug, Schmiedehalbzeug und andere Erzeugnisse in den Formen der Vertragserzeugnisse

(1) Products obtained or finished by cold working (exc. drawn wire): cold reduced strip, cold-rolled sections, shapes drawn bars, sheet and strip otherwise fabricated or worked.

(2) Forged bars, semi-finished forgings, pieces roughly shaped by forging, other products in the form of products falling under the Treaty

(1) Produits obtenus ou parachevés à froid (sans fils tréfilés): feuillards à froid, profilés à froid, barres étrées, tôles et feuillards façonnées à froid.

(2) Barres forgées, demi-produits forgés, ébauches de forges et autres produits se présentant sous les formes de produits du traité.

Preis in Luxemburg (ohne MwSt.) • Price (excluding VAT) in Luxembourg • Prix au Luxembourg, TVA exclue:
Einzelpreis • Single copy • Prix par numéro ECU 10
Abonnement • Subscription ECU 102



AMT FÜR AMTLICHE VERÖFFENTLICHUNGEN DER EUROPÄISCHEN GEMEINSCHAFTEN
OFFICE FOR OFFICIAL PUBLICATIONS OF THE EUROPEAN COMMUNITIES
OFFICE DES PUBLICATIONS OFFICIELLES DES COMMUNAUTÉS EUROPÉENNES

L-2985 Luxembourg

Cat./Kat.: CA-BA-98-S04-3A-C