



## Eisen und Stahl Iron and steel Sidérurgie

1  1998

Monatlich • Monthly • Mensuel

ROHSTAHL- UND ROHEISENERZEUGUNG  
CRUDE STEEL AND PIG IRON PRODUCTION  
PRODUCTION D'ACIER BRUT ET DE FONTE BRUTE

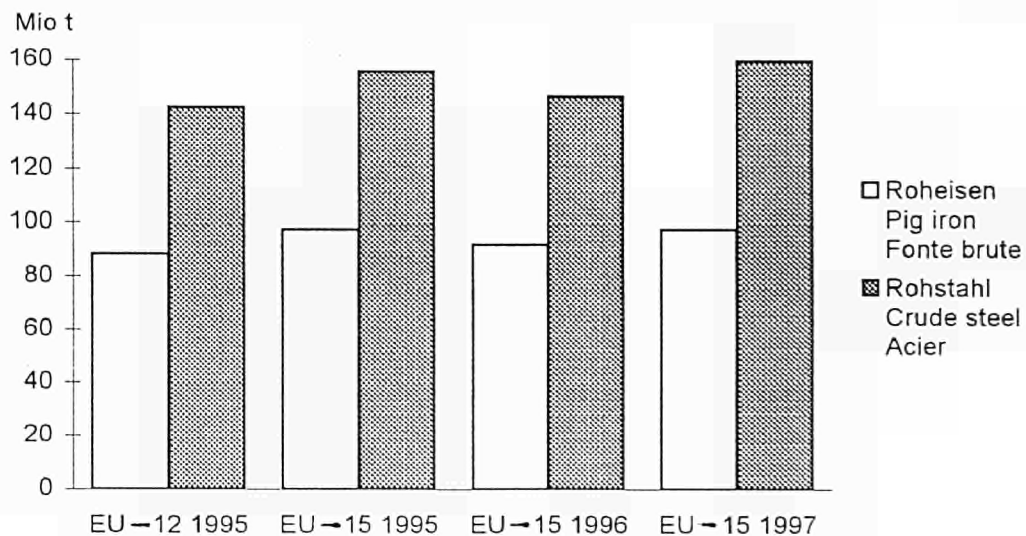

Die Rohstahlerzeugung in EU 15 1997 betrug 159 Mio t, d.h. eine Steigerung von 8.8 % gegenüber 1996.

EU 15 annual crude steel production for 1997 was 159 Mio t, a increase of 8.8 % compared with 1996.

La production annuelle d'acier brut pour EU 15 a été de 159 Mio t pour 1997, soit une augmentation de 8.8 % par rapport à 1996.



STATISTISCHES AMT DER EUROPÄISCHEN GEMEINSCHAFTEN  
STATISTICAL OFFICE OF THE EUROPEAN COMMUNITIES  
OFFICE STATISTIQUE DES COMMUNAUTÉS EUROPÉENNES

L-2920 Luxembourg — Tél. 4301-1 — Télex COMEUR LU 3423  
B-1049 Bruxelles, rue de la Loi 200 — Tél. 299 11 11

Zuständig für alle Informationen über die Eisen-und Stahlstatistik: EUROSTAT, Luxembourg,  
Tel.: 4301-34907/32745

For all information concerning iron and steel statistics, contact EUROSTAT, Luxembourg,  
tel.: 4301-34907/32745

Pour toute information concernant les statistiques de la sidérurgie, s'adresser à EUROSTAT, Luxembourg,  
tél.: 4301-34907/32745

- © Europäische Gemeinschaften, 1998  
Nachdruck mit Quellenangabe gestattet.
- © European Communities, 1998  
Reproduction is authorized provided the source is acknowledged.
- © Communautés européennes, 1998  
Reproduction autorisée moyennant mention de la source.

*Printed in Luxembourg*

## INHALTSVERZEICHNIS

<u>Tabelle</u>		<u>Seite</u>
1	Die EGKS-Stahlmarktlage auf einen Blick	7
2	Index der Rohstahlerzeugung	8
3	Roheisenerzeugung	9
4	Rohstahlerzeugung	10
5	Warmgewalzte Erzeugnisse - insgesamt	11
5.1	Langerzeugnisse - insgesamt	12
5.1.1	Schwere Profile	13
5.1.2	Betonstahl in Stäben	14
5.1.3	Andere Stäbe, Flachstahl, Winkel-Usw-Profile	15
5.1.4	Walzdraht	16
5.2	Flacherzeugnisse - insgesamt	17
5.2.1	Warmbreitband	18
5.2.2	Warmgewalzter Bandstahl	19
5.2.3	Warmgewalzte Bleche	20
6	Kaltgewalzte Bleche	21
7	Auftragseingänge für unlegierte Stähle	22
8	Lieferungen von unlegierten Stählen	22
9	Erzeugung von legierten Stählen	23
10	Lieferungen von legierten Stählen	23
11.1	Einfuhr an EGKS-Stahl aus Drittländern	24
11.2	Ausfuhr an EGKS-Stahl nach Drittländern	25
11.3	Bezüge an EGKS-Stahl aus der EU	26
11.4	Lieferungen an EGKS-Stahl nach der EU	27
12.1	Einfuhren an EGKS-Stahlerzeugnissen aus Drittländern	28
12.2	Ausfuhren an EGKS-Stahlerzeugnissen nach Drittländern	32
13	Schrottverbrauch der Eisen-und Stahlindustrie	36
14	Nettozugang an Schrott	37
15	Beschäftigte insgesamt	38
16	Zugänge insgesamt	39
17	Abgänge insgesamt	40
18	Geleistete Stunden je Person	41
19	Ausfallstunden insgesamt	42

## ABKÜRZUNGEN

<p>- Null (nichts)</p> <p>0 unbedeutend (im allgemeinen weniger als die Hälfte der kleinsten in der betreffenden Reihe verwendeten Einheit oder Dezimalzahl)</p> <p>: Kein Nachweis vorhanden</p> <p>Kursivdruck geschätzte Angabe</p> <p>p vorläufige Angabe</p> <p>r berichtigte Angabe</p> <p>Mio Million</p> <p>Mrd Milliarde</p> <p>  oder _ Bruch der statistischen Zahlenreihe</p> <p>% Prozent</p> <p>⊗ Durchschnitt</p> <p>&lt; weniger als</p> <p>&gt; mehr als</p> <p>Σ insgesamt</p> <p>E "davon" : vollständige Aufgliederung einer Summe</p> <p>ε "darunter" : teilweise Aufgliederung einer Summe</p> <p>-----&gt;19xx bis Jahr 19xx</p> <p>19xx-----&gt; seit Jahr 19xx</p>	<p>(Tabellen 12.1-12.2)</p> <table style="width: 100%; border-collapse: collapse;"> <tbody> <tr><td>RU</td><td>Russland</td></tr> <tr><td>CZ</td><td>Tschechische Republik</td></tr> <tr><td>PL</td><td>Polen</td></tr> <tr><td>CH</td><td>Schweiz</td></tr> <tr><td>NO</td><td>Norwegen</td></tr> <tr><td>US</td><td>Vereinigte Staaten</td></tr> <tr><td>JP</td><td>Japan</td></tr> <tr><td>CA</td><td>Kanada</td></tr> <tr><td>CN</td><td>China</td></tr> <tr><td>HK</td><td>Hongkong</td></tr> <tr><td>IN</td><td>Indien</td></tr> </tbody> </table>	RU	Russland	CZ	Tschechische Republik	PL	Polen	CH	Schweiz	NO	Norwegen	US	Vereinigte Staaten	JP	Japan	CA	Kanada	CN	China	HK	Hongkong	IN	Indien
RU	Russland																						
CZ	Tschechische Republik																						
PL	Polen																						
CH	Schweiz																						
NO	Norwegen																						
US	Vereinigte Staaten																						
JP	Japan																						
CA	Kanada																						
CN	China																						
HK	Hongkong																						
IN	Indien																						

Statistik der Bundesrepublik Deutschland

Manuskript abgeschlossen am 28. Januar 1998

## CONTENTS

<u>Table</u>	<u>Page</u>	
1	The ECSC steel situation at a glance	7
2	Crude steel production index	8
3	Pig iron production	9
4	Crude steel production	10
5	Hot rolled products - total	11
5.1	Long products - total	12
5.1.1	Heavy sections	13
5.1.2	Concrete reinforcement bars	14
5.1.3	Other bars, flats, angles, light sections e.t.c.	15
5.1.4	Rods	16
5.2	Flat products - total	17
5.2.1	Hot rolled wide strips	18
5.2.2	Hot rolled <i>narrow strips</i>	19
5.2.3	Hot rolled plates and sheets	20
6	Cold rolled plates and sheets	21
7	New orders for non-alloy steels	22
8	Deliveries of non-alloy steels	22
9	Production of alloy steels	23
10	Deliveries of alloy steels	23
11.1	Imports of ECSC steel from third countries	24
11.2	Exports of ECSC steel to third countries	25
11.3	Receipts of ECSC steel from the EU	26
11.4	Deliveries of ECSC steel to the EU	27
12.1	Imports of ECSC steel products from third countries	28
12.2	Exports of ECSC steel products to third countries	32
13	Consumption of scrap by the iron and steel industry	36
14	Net receipts of scrap	37
15	Total labour force	38
16	Total entrants	39
17	Total leavers	40
18	Hours worked per person	41
19	Total working hours lost	42

## ABBREVIATIONS

-	Nil
0	Negligible (generally less than half the smallest unit or decimal of the heading)
:	Figure not available
italic	Figure estimated
p	Provisional figure
r	Revised figure
Mio	Million
Mrd	Thousand million
or _	Break in series
%	Percentage
⊘	Average
<	Less than
>	More than
Σ	Total
E	"comprising": complete break-down of a total
e	"among which": partial break-down of a total
---->19xx	to year 19xx
19xx---->	from year 19xx

(Tables 12.1-12.2)

RU	Russia
CZ	Czech Republic
PL	Poland
CH	Switzerland
NO	Norway
US	United States
JP	Japan
CA	Canada
CN	China
HK	Hong Kong
IN	India

Manuscript completed on 28th. January 1998

## TABLE DE MATIERES

### Tableau

		<u>Page</u>
1	Coup d'oeil sur la sidérurgie CECA	
2	Indice de la production d'acier brut	7
3	Production de fonte brute	8
4	Production d'acier brut	9
5	Total produits laminés à chaud	10
5.1	Total produits longs	11
5.1.1	Profilés lourds	12
5.1.2	Ronds à béton	13
5.1.3	Plats et autres barres pleines, profilés	14
5.1.4	Fil machine	15
5.2	Total produits plats	16
5.2.1	Larges bandes à chaud	17
5.2.2	Feuillards à chaud	18
5.2.3	Tôles laminées à chaud	19
6	Tôles laminées à froid	20
7	Commandes nouvelles d'aciers non alliés	21
8	Livraisons d'aciers non alliés	22
9	Production d'aciers alliés	22
10	Livraisons d'aciers alliés	23
11.1	Importations d'acier CECA des Pays tiers	23
11.2	Exportations d'acier CECA vers les Pays tiers	24
11.3	Réceptions d'acier CECA de l'UE	25
11.4	Livraisons d'acier CECA vers l'UE	26
12.1	Importations de produits sidérurgiques CECA des Pays tiers	27
12.2	Exportations de produits sidérurgiques CECA vers les Pays tiers	28
13	Consommation de ferraille par l'industrie sidérurgique	32
14	Réceptions nettes de ferraille	36
15	Ensemble de la main d'oeuvre	37
16	Entrées totales	38
17	Sorties totales	39
18	Heures effectuées par personne	40
19	Total des heures de travail perdues	41
		42

### ABBREVIATIONS

-	Néant
0	Donnée très faible (généralement inférieure à la moitié de la dernière unité ou décimale des nombres mentionnés sous la rubrique)
:	Donnée non disponible
<i>italique</i>	Donnée estimée
<i>p</i>	Donnée provisoire
<i>r</i>	Donnée rectifiée
Mio	Million
Mrd	Milliard
ou _	Rupture de série
%	Pourcentage
Ø	Moyenne
<	Inférieur à
>	Supérieur à
Σ	Total
E	"soit": présence de toutes les subdivisions du groupe général
ε	"dont": présence de certaines subdivisions détaillées
----->19xx	jusqu'en 19xx
19xx----->	depuis 19xx

(Tables 12.1-12.2)

RU	Russie
CZ	République tchèque
PL	Pologne
CH	Suisse
NO	Norvège
US	Etats-Unis
JP	Japon
CA	Canada
CN	Chine
HK	Hong-Kong
IN	Inde

**Manuscrit terminé le 28 Janvier 1998**

**ACHTUNG / ATTENTION / ATTENTION**

Aufgrund von Rundungen der entsprechenden Werte kann es dazu führen, daß die Summe der einzelnen Länderdaten vom Gesamtwert für Europa abweicht, ebenso wie die Summe der einzelnen Monate vom Jahreswert abweichen kann.

Because data is rounded, the sum of individual countries may differ from the European total ; similiary the sum of different periods may differ from the annual total.

Suite à des arrondis sur les valeurs , la somme des pays individuels peut différer du total européen, tout comme le total des périodes peut différer du total annuel.

	EINHEIT	MONAT	MONATSWERT	VERGLEICH		COMPARAISON																																																																																																																																		
				MIT VORMONAT	MIT ENTSPRECHENDEM	COMPARISON	COMPARAISON																																																																																																																																	
				SAISONBEREINIGT	VORJAHRESMONAT																																																																																																																																			
	UNIT	MONTH	MONTH'S VALUE	WITH PREVIOUS MONTH	WITH CORRESPONDING	MONTH OF	PREVIOUS YEAR																																																																																																																																	
	UNITE	MOIS	VALEUR DU MOIS	AVEC LE MOIS	AVEC LE MOIS CORRES-	PONDANT DE L'ANNEE	PRECEDENTE																																																																																																																																	
ROHSTAHLERZEUGUNG CRUDE STEEL PRODUCTION PRODUCTION D ACIER BRUT	1000 t	XII 97	13346	2.1	13.1																																																																																																																																			
ERZ. VON WARMGEW. ERZEUGNISSEN PROD. OF HOT ROLLED PRODUCTS PROD. DE PRODUITS LAMINES A CHAUD	1000 t	XI 97	12282	6.9	5.1																																																																																																																																			
LIEFERUNGEN (2) DELIVERIES LIVRAISONS	1000 t	V 97	5839	-8.7	7.8																																																																																																																																			
AUFTRAGSEINGAENGE (2) NEW ORDERS COMMANDES NOUVELLES	1000 t	V 97	5985	-7.9	15.1																																																																																																																																			
AUSFUHR NACH DRITTLAENDERN EXPORTS TO THIRD COUNTRIES EXPORTATIONS VERS PAYS TIERS	1000 t	VII 97	2002	-0.7 (4)	-18.8																																																																																																																																			
EINFUHR AUS DRITTLAENDERN IMPORTS FROM THIRD COUNTRIES IMPORTATIONS DES PAYS TIERS	1000 t	VII 97	1186	1.6 (4)	20.9																																																																																																																																			
<p><b>EU SICHTBARER STAHLVERBRAUCH INDEX</b>  <b>EU APPARENT CONSUMPTION INDEX</b>  <b>INDICE EU DE LA CONSOMMATION APPARENTE</b>  <b>(3)</b></p> <p>1992=100</p> <table style="width: 100%; border-collapse: collapse;"> <thead> <tr> <th></th> <th></th> <th>I</th> <th>II</th> <th>III</th> <th>IV</th> <th>V</th> <th>VI</th> <th>VII</th> <th>VIII</th> <th>IX</th> <th>X</th> <th>XI</th> <th>XII</th> <th>I-XII</th> </tr> </thead> <tbody> <tr> <td rowspan="4">EU-12</td> <td>1992</td> <td>105.1</td> <td>101.3</td> <td>116.8</td> <td>105.5</td> <td>108.2</td> <td>116.0</td> <td>98.5</td> <td>65.9</td> <td>108.6</td> <td>102.8</td> <td>97.6</td> <td>73.7</td> <td>100.0</td> </tr> <tr> <td>1993</td> <td>88.5</td> <td>87.7</td> <td>111.7</td> <td>93.0</td> <td>87.4</td> <td>99.5</td> <td>83.2</td> <td>60.2</td> <td>95.9</td> <td>90.1</td> <td>89.5</td> <td>72.6</td> <td>88.3</td> </tr> <tr> <td>1994</td> <td>90.9</td> <td>93.1</td> <td>108.5</td> <td>97.2</td> <td>104.7</td> <td>106.7</td> <td>94.0</td> <td>74.8</td> <td>117.5</td> <td>112.4</td> <td>116.1</td> <td>99.6</td> <td>101.3</td> </tr> <tr> <td>1995</td> <td>115.3</td> <td>111.8</td> <td>130.5</td> <td>107.1</td> <td>125.1</td> <td>122.4</td> <td>102.8</td> <td>81.8</td> <td>119.2</td> <td>113.9</td> <td>110.0</td> <td>76.6</td> <td>109.7</td> </tr> <tr> <td rowspan="4">EU-15</td> <td>1995</td> <td>115.2</td> <td>112.6</td> <td>130.7</td> <td>107.3</td> <td>125.2</td> <td>122.0</td> <td>100.4</td> <td>83.9</td> <td>118.9</td> <td>113.7</td> <td>110.3</td> <td>76.2</td> <td>109.7</td> </tr> <tr> <td>1996</td> <td>104.5</td> <td>97.5</td> <td>115.9</td> <td>99.2</td> <td>104.3</td> <td>104.3</td> <td>94.5</td> <td>74.8</td> <td>108.8</td> <td>113.5</td> <td>101.6</td> <td>82.1</td> <td>100.1</td> </tr> <tr> <td>1997</td> <td>107.3</td> <td>105.5</td> <td>115.0</td> <td>118.6</td> <td>113.5</td> <td></td> <td></td> <td></td> <td></td> <td></td> <td></td> <td></td> <td></td> </tr> <tr> <td>1998</td> <td></td> <td></td> <td></td> <td></td> <td></td> <td></td> <td></td> <td></td> <td></td> <td></td> <td></td> <td></td> <td></td> </tr> </tbody> </table>										I	II	III	IV	V	VI	VII	VIII	IX	X	XI	XII	I-XII	EU-12	1992	105.1	101.3	116.8	105.5	108.2	116.0	98.5	65.9	108.6	102.8	97.6	73.7	100.0	1993	88.5	87.7	111.7	93.0	87.4	99.5	83.2	60.2	95.9	90.1	89.5	72.6	88.3	1994	90.9	93.1	108.5	97.2	104.7	106.7	94.0	74.8	117.5	112.4	116.1	99.6	101.3	1995	115.3	111.8	130.5	107.1	125.1	122.4	102.8	81.8	119.2	113.9	110.0	76.6	109.7	EU-15	1995	115.2	112.6	130.7	107.3	125.2	122.0	100.4	83.9	118.9	113.7	110.3	76.2	109.7	1996	104.5	97.5	115.9	99.2	104.3	104.3	94.5	74.8	108.8	113.5	101.6	82.1	100.1	1997	107.3	105.5	115.0	118.6	113.5									1998													
		I	II	III	IV	V	VI	VII	VIII	IX	X	XI	XII	I-XII																																																																																																																										
EU-12	1992	105.1	101.3	116.8	105.5	108.2	116.0	98.5	65.9	108.6	102.8	97.6	73.7	100.0																																																																																																																										
	1993	88.5	87.7	111.7	93.0	87.4	99.5	83.2	60.2	95.9	90.1	89.5	72.6	88.3																																																																																																																										
	1994	90.9	93.1	108.5	97.2	104.7	106.7	94.0	74.8	117.5	112.4	116.1	99.6	101.3																																																																																																																										
	1995	115.3	111.8	130.5	107.1	125.1	122.4	102.8	81.8	119.2	113.9	110.0	76.6	109.7																																																																																																																										
EU-15	1995	115.2	112.6	130.7	107.3	125.2	122.0	100.4	83.9	118.9	113.7	110.3	76.2	109.7																																																																																																																										
	1996	104.5	97.5	115.9	99.2	104.3	104.3	94.5	74.8	108.8	113.5	101.6	82.1	100.1																																																																																																																										
	1997	107.3	105.5	115.0	118.6	113.5																																																																																																																																		
	1998																																																																																																																																							

- (1) Letzter Monat: s.3. Spalte - Last month: Column 3 - Dernier mois : voir 3ième colonne  
(2) Nur unlegierte Stähle, Inlandsmarkt - Non-alloy steel only, home market - Aciers non alliés seulement, marché intérieur.  
(3) In Rohstahlgewicht, ohne Berücksichtigung der Bestandsveränderung bei Stahlhändlern  
In crude steel equivalent, without taking into account changes of stockholders stocks  
En équivalent d'acier brut, sans tenir compte des changements de stocks auprès des négociants  
(4) Vergleich nicht saisonbereinigt - Comparison not de-seasonalised - Comparaison non désaisonnalisée

INDEX DER ROHSTAHLERZEUGUNG  
CRUDE STEEL PRODUCTION INDEX  
INDICE DE LA PRODUCTION D'ACIER BRUT

1992 = 100

● Saisonbereinigter Index    ○ Unbereinigter Index  
De-seasonalised index      Raw index  
Indice désaisonnalisé      Indice brut

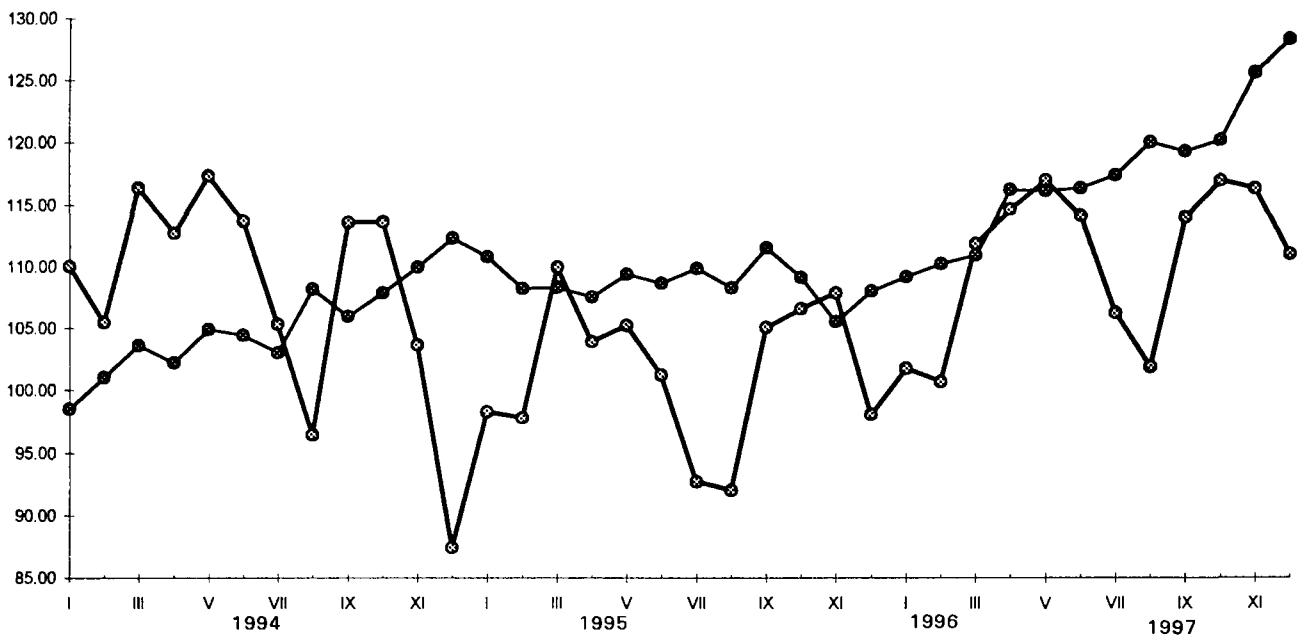

## EU UNBEREINIGTER INDEX (1)

## EU RAW INDEX (1)

## INDICE BRUT UE (1)

1992 = 100	I	II	III	IV	V	VI	VII	VIII	IX	X	XI	XII	I-XII Ø
1995	110.0	105.4	116.4	112.7	117.3	113.6	105.3	96.4	113.5	113.6	103.6	87.4	107.9
1996	98.2	97.8	109.9	103.9	105.2	101.2	92.7	92.0	105.0	106.5	107.8	98.0	101.5
1997	101.7	100.6	111.8	114.6	116.8	114.0	106.2	101.8	113.9	116.8	116.2	110.9	110.4
1998													

## EU SAISONBEREINIGTER INDEX (1)

## EU DE-SEASONALISED INDEX (1)

## INDICE DESAISONNALISE UE (1)

1992 = 100	I	II	III	IV	V	VI	VII	VIII	IX	X	XI	XII	I-XII Ø
1995	98.5	101.0	103.6	102.1	104.9	104.4	103.0	108.1	105.9	107.8	109.9	112.3	105.1
1996	110.8	108.2	108.3	107.5	109.3	108.6	109.8	108.2	111.5	109.0	105.5	107.9	108.7
1997	109.1	110.2	110.8	116.1	116.0	116.2	117.3	119.9	119.2	120.1	125.5	128.2	117.4
1998													

(1) → 1995 : EU-12

1996 → : EU-15



		I	II	III	IV	V	VI	VII	VIII	IX	X	XI	XII	I-XII
EU-15	1995	8491	7926	8491	8441	8630	8229	8142	7839	8201	8279	7625	7080	9374
	1996	7423	7359	7997	7688	7817	7332	7312	7300	7610	7759	8066	7971	91634
	1997	8029	7461	8109	8123	8429	8104	8097	7976	8054	8394	8154	8431	97361
	1998													
BELGIQUE BELGIË	1995	828	780	808	764	839	761	726	821	750	753	760	608	9198
	1996	696	719	733	778	706	593	679	707	783	697	780	757	8628
	1997	696	611	731	620	679	686	725	682	665	607	672	703	8077
	1998													
DANMARK	1995	-	-	-	-	-	-	-	-	-	-	-	-	-
	1996	-	-	-	-	-	-	-	-	-	-	-	-	-
	1997	-	-	-	-	-	-	-	-	-	-	-	-	-
	1998	-	-	-	-	-	-	-	-	-	-	-	-	-
DEUTSCHLAND	1995	2587	2432	2692	2593	2550	2543	2614	2322	2615	2559	2411	2095	30013
	1996	2153	2168	2427	2256	2255	2273	2235	2257	2312	2495	2487	2404	27722
	1997	2413	2368	2546	2552	2622	2564	2614	2493	2618	2765	2629	2752	30936
	1998													
ELLADA	1995	-	-	-	-	-	-	-	-	-	-	-	-	-
	1996	-	-	-	-	-	-	-	-	-	-	-	-	-
	1997	-	-	-	-	-	-	-	-	-	-	-	-	-
	1998	-	-	-	-	-	-	-	-	-	-	-	-	-
ESPAÑA	1995	483	448	386	417	460	451	421	352	406	445	441	398	5108
	1996	404	352	396	391	398	373	310	303	308	292	293	308	4128
	1997	329	300	297	351	349	323	287	344	339	335	356	328	3938
	1998													
FRANCE	1995	1133	1051	1157	1115	1168	1173	1154	1017	1083	1034	913	862	12860
	1996	914	926	1039	1005	1103	1030	1079	855	947	1036	1083	1091	12108
	1997	1089	1043	1135	1121	1178	1150	1141	1054	1037	1191	1123	1183	13445
	1998													
IRELAND	1995	-	-	-	-	-	-	-	-	-	-	-	-	-
	1996	-	-	-	-	-	-	-	-	-	-	-	-	-
	1997	-	-	-	-	-	-	-	-	-	-	-	-	-
	1998	-	-	-	-	-	-	-	-	-	-	-	-	-
ITALIA	1995	988	948	1005	1017	1058	1013	1014	1002	993	1018	729	899	11684
	1996	932	897	993	934	858	740	803	867	850	690	890	893	10347
	1997	923	874	966	929	953	920	954	968	955	976	934	983	11335
	1998													
LUXEMBOURG	1995	94	80	93	89	94	92	91	91	81	85	77	63	1030
	1996	82	71	77	66	67	70	71	67	65	70	62	61	829
	1997	66	60	54	55	57	49	52	44	-	-	-	-	437
	1998													
NEDERLAND	1995	475	420	456	491	502	446	490	469	460	442	436	443	5530
	1996	447	405	441	457	486	458	501	471	445	484	467	483	5545
	1997	486	437	497	479	473	461	493	503	475	510	490	500	5804
	1998													
ÖSTERREICH	1995	328	318	354	332	345	324	338	309	301	334	305	289	3877
	1996	294	279	307	274	304	262	277	272	280	281	312	276	3418
	1997	308	280	319	332	347	335	346	352	333	333	335	345	3965
	1998													
PORTUGAL	1995	40	30	24	34	39	37	38	34	38	33	32	32	411
	1996	36	31	38	33	38	36	35	35	36	37	33	33	421
	1997	37	31	38	35	40	37	34	38	31	39	34		
	1998													
SUOMI	1995	231	214	240	227	180	123	128	160	206	213	219	225	2366
	1996	225	202	226	164	129	177	208	215	228	225	226	233	2458
	1997	236	214	237	225	238	225	231	224	226	243	238	244	2781
	1998													
SVERIGE	1995	295	263	283	291	298	208	56	226	261	282	283	289	3035
	1996	302	282	286	290	311	236	27	225	292	282	301	295	3129
	1997	302	224	230	295	316	242	46	218	283	322	293	290	3061
	1998													
UNITED KINGDOM	1995	1009	942	993	1071	1097	1058	1072	1036	1007	1081	1019	877	12262
	1996	938	1027	1034	1040	1162	1084	1087	1026	1064	1170	1132	1137	12901
	1997	1144	1019	1059	1129	1177	1112	1174	1056	1092	1073	1050	1103	13188
	1998													

**ROHSTAHLERZEUGUNG  
CRUDE STEEL PRODUCTION  
PRODUCTION D' ACIER BRUT**

1000 t

		I	II	III	IV	V	VI	VII	VIII	IX	X	XI	XII	I-XII
EU-15	1995	13320	12710	14022	13600	14112	13508	12277	11592	13585	13717	12575	10740	155758
	1996	11818	11765	13220	12497	12656	12171	11151	11065	12636	12818	12967	11797	146561
	1997	12236	12110	13450	13785	14059	13718	12774	12248	13704	14055	13983	13346	159468
	1998													
BELGIQUE BELGIË	1995	1045	1003	1039	989	1073	968	913	1002	962	920	923	720	11557
	1996	864	913	931	966	863	793	871	852	987	868	968	897	10773
	1997	852	823	976	877	930	929	945	888	891	827	891	909	10738
	1998													
DANMARK	1995	69	64	73	58	70	31	8	53	57	61	59	50	653
	1996	62	59	63	52	59	66	23	67	76	79	77	54	737
	1997	75	60	64	77	70	73	20	63	74	76	79		
	1998													
DEUTSCHLAND	1995	3575	3373	3825	3603	3678	3593	3510	3272	3683	3633	3496	2810	42051
	1996	3015	3109	3598	3318	3192	3307	3050	3255	3376	3620	3660	3291	39791
	1997	3378	3425	3745	3855	3795	3813	3749	3584	3899	4085	3941	3738	45007
	1998													
ELLADA	1995	71	79	92	76	91	83	62	24	93	97	93	79	940
	1996	88	74	71	60	81	75	61	38	75	75	82	68	848
	1997	77	75	89	72	96	98	84	44	102	101	96	82	1016
	1998													
ESPAÑA	1995	1120	1071	1191	1245	1346	1296	898	1073	1272	1221	1120	943	13796
	1996	994	922	1093	1189	1207	1127	680	1042	1122	972	933	873	12154
	1997	947	863	1052	1266	1327	1224	835	1242	1318	1272	1290	1145	13781
	1998													
FRANCE	1995	1596	1481	1638	1588	1625	1655	1565	1318	1588	1565	1393	1093	18105
	1996	1358	1303	1548	1500	1511	1471	1592	1209	1474	1625	1609	1441	17641
	1997	1481	1522	1694	1723	1791	1742	1746	1433	1635	1756	1698	1586	19807
	1998													
IRELAND	1995	25	26	35	31	25	30	13	24	31	26	25	18	309
	1996	24	26	40	31	33	31	15	26	31	26	25	32	340
	1997	22	26	43	25	24	41	10	21	32	25	32	36	337
	1998													
ITALIA	1995	2292	2338	2586	2399	2582	2475	2248	1723	2511	2588	2085	1938	27765
	1996	2118	2109	2377	2050	2173	1986	1896	1475	2034	1886	2002	1764	23870
	1997	1852	2033	2226	2209	2290	2211	2119	1591	2207	2345	2299	2146	25528
	1998													
LUXEMBOURG	1995	204	193	233	203	242	222	227	223	216	228	220	202	2613
	1996	236	162	241	222	207	211	219	139	219	234	209	202	2501
	1997	214	204	220	225	226	219	218	205	190	225	220	214	2580
	1998													
NEDERLAND	1995	545	484	536	574	578	518	563	533	538	517	511	512	6409
	1996	501	463	503	523	557	528	572	535	510	553	532	548	6325
	1997	555	505	571	550	539	533	567	570	544	582	558	566	6640
	1998													
ÖSTERREICH	1995	421	402	453	425	450	420	432	396	396	438	404	367	5004
	1996	379	368	408	355	394	350	361	348	363	368	406	354	4454
	1997	405	370	428	440	456	447	445	459	438	438	432	436	5194
	1998													
PORTUGAL	1995	79	71	58	73	61	60	76	69	74	72	69	67	829
	1996	74	67	80	71	79	72	76	47	78	75	77	75	871
	1997	43	52	81	84	85	83	75	72	82	89	70		
	1998													
SUOMI	1995	304	278	304	301	258	208	171	185	250	301	296	296	3152
	1996	297	274	298	247	202	219	250	262	307	307	310	307	3280
	1997	324	290	304	296	313	295	292	289	298	336	326	329	3692
	1998													
SVERIGE	1995	476	415	443	460	477	363	75	389	430	464	462	444	4898
	1996	471	439	443	431	476	374	36	394	465	467	464	428	4888
	1997	471	397	398	486	487	406	80	375	469	387	509	481	4946
	1998													
UNITED KINGDOM	1995	1498	1432	1516	1575	1556	1586	1516	1308	1484	1586	1419	1201	17677
	1996	1337	1477	1526	1482	1622	1561	1449	1376	1519	1663	1613	1463	18088
	1997	1540	1465	1559	1600	1630	1604	1589	1412	1525	1511	1542	1533	18510
	1998													

		I	II	III	IV	V	VI	VII	VIII	IX	X	XI	XII	I-XII
EU-15	1995	12026	11450	12575	11706	12426	12031	10629	9341	12058	11691	10622	8166	134721
	1996	10052	10484	11305	10809	11207	10872	9735	9151	11480	11875	11690	9726	128386
	1997	10937	10990	11978	12121	12260	11946	10894	9926	12161	12589	12282		
	1998													
BELGIQUE BELGIË	1995	1058	1007	1063	1051	1088	974	880	836	903	787	800	586	11033
	1996	723	932	935	989	955	898	867	795	1024	939	1030	876	10963
	1997	962	947	1066	983	1004	1041	1005	1010	1030	952	1020		
	1998													
DANMARK	1995	63	70	66	51	59	55	11	46	49	63	53	45	631
	1996	45	44	56	53	53	51	16	62	66	71	63	41	621
	1997	60	62	61	61	56	69	15	69	66	70	68		
	1998													
DEUTSCHLAND	1995	3055	2931	3213	2834	3096	2963	2853	2880	2999	2781	2670	2041	34316
	1996	2355	2632	2876	2717	2743	2761	2604	2790	2920	2973	2990	2528	32889
	1997	2771	2806	3021	3160	3020	3186	2972	3010	3330	3468	3256		
	1998													
ELLADA	1995	129	119	143	103	135	144	121	73	121	133	118	97	1436
	1996	125	97	102	102	99	105	96	75	88	143	119	93	1244
	1997	128	92	141	118	139	97	91	88	133	135	129		
	1998													
ESPAÑA	1995	1063	1038	1191	1179	1184	1211	809	710	1161	1203	1101	921	12771
	1996	855	844	956	1003	1061	988	666	868	1031	1005	909	785	10971
	1997	958	832	986	1109	1186	1134	811	886	1174	1230	1180		
	1998													
FRANCE	1995	1415	1256	1367	1339	1428	1386	1318	965	1436	1336	1027	836	15109
	1996	1210	1173	1354	1278	1337	1200	1306	932	1439	1425	1384	1151	15189
	1997	1323	1337	1500	1459	1488	1441	1409	1071	1406	1521	1362		
	1998													
IRELAND	1995	14	28	36	22	27	26	12	20	31	16	25	19	276
	1996	24	27	35	23	36	28	9	23	28	23	27	29	312
	1997	22	24	32	25	26	31	8	21	25	31	29		
	1998													
ITALIA	1995	2071	2063	2341	2028	2297	2221	2114	1243	2192	2186	1893	1426	24075
	1996	1823	1788	1936	1657	1928	1869	1871	1028	1811	1990	1943	1602	21246
	1997	1626	1868	2000	2005	2072	1962	1944	1037	1978	2240	2112		
	1998													
LUXEMBOURG	1995	193	189	222	227	227	216	181	168	227	216	194	147	2407
	1996	198	237	214	204	182	180	196	102	194	223	213	170	2313
	1997	200	203	183	225	209	217	205	155	224	247	207		
	1998													
NEDERLAND	1995	436	385	421	399	423	415	412	387	380	414	345	285	4702
	1996	428	362	370	385	405	395	375	409	423	440	435	383	4810
	1997	428	415	380	437	485	412	436	421	421	438	446	456	5175
	1998													
ÖSTERREICH	1995	369	359	361	405	394	369	356	321	333	360	413	173	4213
	1996	311	354	314	337	348	371	350	228	305	366	370	183	3837
	1997	386	373	417	368	397	365	393	324	379	424	386		
	1998													
PORTUGAL	1995	67	61	66	62	55	49	67	46	66	60	66	38	703
	1996	58	43	61	60	58	59	38	26	63	63	65	66	660
	1997	45	47	65	73	72	73	63	65	57	77			
	1998													
SUOMI	1995	301	248	289	282	272	275	248	240	288	295	292	273	3303
	1996	283	260	251	283	303	259	225	262	291	303	295	277	3292
	1997	300	264	279	284	294	277	166	262	256	317	317		
	1998													
SVERIGE	1995	421	406	444	385	434	336	111	351	408	418	409	338	4461
	1996	409	346	414	391	395	322	94	365	398	451	417	367	4369
	1997	429	378	360	461	396	314	130	383	417	453			
	1998													
UNITED KINGDOM	1995	1371	1290	1352	1339	1307	1391	1136	1055	1464	1423	1216	941	15285
	1996	1205	1345	1431	1327	1304	1386	1022	1186	1399	1460	1430	1175	15670
	1997	1299	1342	1487	1353	1416	1327	1246	1124	1265				
	1998													

LANGERZEUGNISSE - INSGESAMT  
LONG PRODUCTS - TOTAL  
TOTAL PRODUITS LONGS

1000 t

		I	II	III	IV	V	VI	VII	VIII	IX	X	XI	XII	I-XII
EU-15	1995	4429	4382	5050	4502	4782	4823	3706	3101	4827	4839	4558	3168	52167
	1996	3877	3984	4445	4074	4297	4251	3486	3119	4545	4708	4410	3392	48588
	1997	3902	4112	4474	4675	4699	4691	4116	3677					
	1998													
BELGIQUE BELGIË	1995	105	102	86	103	87	95	75	61	89	97	87	72	1059
	1996	73	92	98	89	74	84	72	81	100	107	103	74	1047
	1997	78	96	110	106	102	107	82	105	114	115			
	1998													
DANMARK	1995	21	28	22	24	20	20	6	13	10	19	19	19	221
	1996	20	20	21	18	18	20	7	19	17	22	19	16	217
	1997	21	23	17	23	17	23	8	18	22	21	21		
	1998													
DEUTSCHLAND	1995	904	912	1040	883	964	924	680	827	966	955	980	664	10699
	1996	744	842	945	852	857	869	677	890	974	970	965	694	10279
	1997	829	895	963	1044	951	1005	980	784	1113	1150	1082		
	1998													
ELLADA	1995	75	67	89	62	77	83	62	25	74	82	95	75	866
	1996	80	65	57	73	85	65	88	37	88	96	85	69	888
	1997	83	78	97	75	95	95	86	59	100	105			
	1998													
ESPAÑA	1995	607	599	730	722	772	734	420	486	715	718	620	471	7594
	1996	521	498	620	639	683	644	358	522	657	629	580	470	6821
	1997	585	497	615	740	781	753	431	544	810	802			
	1998													
FRANCE	1995	408	346	420	398	426	437	387	275	435	426	403	219	4580
	1996	361	345	408	384	365	387	421	246	431	453	384	287	4472
	1997	329	371	420	447	407	444	420	261	448	480	355		
	1998													
IRELAND	1995	14	28	36	22	27	26	12	20	31	16	25	19	276
	1996	24	27	35	23	36	28	9	23	28	23	27	29	312
	1997	22	24	32	25	26	31	8	21					
	1998													
ITALIA	1995	1116	1158	1344	1083	1223	1261	1100	507	1221	1251	1182	794	13243
	1996	996	988	1058	880	1106	1017	1015	458	1062	1149	1059	777	11565
	1997	889	1009	1025	1047	1125	1089	1064	466	1100	1244			
	1998													
LUXEMBOURG	1995	193	189	222	227	227	216	181	168	227	216	194	147	2407
	1996	198	237	214	204	182	180	196	102	194	223	213	170	2313
	1997	200	203	183	225	209	217	205	155	224	247	207		
	1998													
NEDERLAND	1995	63	50	70	49	64	68	34	30	64	64	55	35	646
	1996	50	47	59	58	51	61	27	54	53	53	53	41	607
	1997	50	55	63	43	65	64	28	51	62				
	1998													
ÖSTERREICH	1995	83	91	100	88	89	93	76	73	92	88	82	52	1007
	1996	62	66	73	72	74	78	69	54	89	89	86	63	875
	1997	80	86	87	94	87	93	90	75	100	106	94		
	1998													
PORTUGAL	1995	67	61	66	62	55	49	67	46	66	60	66	38	703
	1996	58	43	61	60	58	59	38	26	63	63	65	66	660
	1997	45	47	65	73	72	73	63	65	57	77			
	1998													
SUOMI	1995	62	47	58	57	66	59	22	44	60	65	63	46	649
	1996	59	47	53	47	60	53	14	48	58	65	51	42	597
	1997	55	39	44	46	50	48	12						
	1998													
SVERIGE	1995	94	90	113	80	103	93	18	87	102	106	112	74	1072
	1996	86	40	87	91	76	80	11	81	89	95	85	67	888
	1997	83	92	81	98	94	88	19	89	96	107			
	1998													
UNITED KINGDOM	1995	617	614	654	639	582	665	566	439	675	676	575	443	7145
	1996	545	627	656	584	572	626	484	478	642	671	635	527	7047
	1997	553	597	672	589	618	561	620	374					
	1998													

		I	II	III	IV	V	VI	VII	VIII	IX	X	XI	XII	I-XII
EU-15	1995	707	708	782	719	768	724	484	555	734	742	705	523	8151
	1996	665	704	709	636	696	655	502	501	700	781	755	608	7912
	1997	715	758	691	758	750	744	632	560					
	1998													
BELGIQUE BELGIË	1995	-	12	-	8	3	8	-	9	7	9	-	7	63
	1996	-	10	1	10	-	5	-	14	1	11	9	-	61
	1997	11	8	4	8	5	6	-	-	12	-			
	1998													
DANMARK	1995	-	-	-	-	-	-	-	-	-	-	-	-	-
	1996	-	-	-	-	-	-	-	-	-	-	-	-	-
	1997	-	-	-	-	-	-	-	-	-	-	-	-	-
	1998	-	-	-	-	-	-	-	-	-	-	-	-	-
DEUTSCHLAND	1995	188	181	202	164	167	173	81	173	183	167	186	117	1982
	1996	146	169	177	153	158	160	93	165	178	182	197	136	1914
	1997	181	184	174	199	167	190	214	153	202	223	201		
	1998													
ELLADA	1995	-	-	-	-	-	-	-	-	-	-	-	-	-
	1996	-	-	-	-	0	-	-	-	-	-	-	-	0
	1997	-	-	-	-	-	-	-	-	-	-	-	-	-
	1998	-	-	-	-	-	-	-	-	-	-	-	-	-
ESPAÑA	1995	114	97	126	114	134	128	40	98	111	131	104	86	1283
	1996	89	81	110	85	120	81	46	124	121	117	119	86	1179
	1997	125	109	104	135	128	136	41	104	157	136			
	1998													
FRANCE	1995	21	32	31	38	30	27	31	15	27	28	31	21	332
	1996	30	38	30	20	24	20	35	8	17	34	27	21	304
	1997	18	35	26	28	27	23	33	17	31	36	21		
	1998													
IRELAND	1995	14	28	36	22	27	26	12	20	31	16	25	19	276
	1996	24	27	35	23	36	28	9	23	28	23	27	29	312
	1997	22	24	32	25	26	31	8	21					
	1998													
ITALIA	1995	87	101	107	78	115	85	71	21	80	99	87	41	972
	1996	90	100	70	68	77	94	61	14	92	103	94	63	926
	1997	83	119	93	92	108	96	76	27	113	117			
	1998													
LUXEMBOURG	1995	104	98	119	123	114	103	107	100	120	115	108	98	1309
	1996	113	108	118	117	108	105	114	55	81	122	109	105	1255
	1997	111	114	89	119	111	114	105	101	107	131	117		
	1998													
NEDERLAND	1995	-	-	-	-	-	-	-	-	-	-	-	-	-
	1996	-	-	-	-	-	-	-	-	-	-	-	-	-
	1997	-	-	-	-	-	-	-	-	-	-	-	-	-
	1998	-	-	-	-	-	-	-	-	-	-	-	-	-
ÖSTERREICH	1995	-	-	-	-	-	-	-	-	-	-	-	-	-
	1996	-	-	-	-	-	-	-	-	-	-	-	-	-
	1997	-	-	-	-	-	-	-	-	-	-	-	-	-
	1998	-	-	-	-	-	-	-	-	-	-	-	-	-
PORTUGAL	1995	5	2	3	1	4	2	2	1	4	4	2	-	30
	1996	-	-	-	-	-	-	-	-	-	-	-	-	-
	1997	-	-	-	-	-	-	-	-	-	-	-	-	-
	1998	-	-	-	-	-	-	-	-	-	-	-	-	-
SUOMI	1995	-	-	-	-	-	-	-	-	-	-	-	-	-
	1996	-	-	-	-	-	-	-	-	-	-	-	-	-
	1997	-	-	-	-	-	-	-	-	-	-	-	-	-
	1998	-	-	-	-	-	-	-	-	-	-	-	-	-
SVERIGE	1995	1	1	1	3	1	0	-	3	3	3	1	3	20
	1996	1	2	2	1	2	1	-	1	2	1	2	1	16
	1997	2	2	1	2	2	2	-	2	2	2			
	1998													
UNITED KINGDOM	1995	173	156	157	168	173	172	140	115	168	170	161	131	1884
	1996	172	169	166	159	171	161	144	97	180	188	171	167	1945
	1997	162	163	168	150	176	146	155	86					
	1998													

**BETONSTAHL IN STÄBEN  
CONCRETE REINFORCEMENT BARS  
RONDOS A BETON**

1000 t

		I	II	III	IV	V	VI	VII	VIII	IX	X	XI	XII	I-XII
EU-15	1995	938	905	1069	949	1050	1051	896	729	1098	1118	1071	736	11610
	1996	846	750	994	998	1115	1069	890	908	1124	1090	986	750	11520
	1997	797	857	1055	1032	1071	1080	876	815					
	1998													
BELGIQUE BELGIË	1995	1	1	-	9	1	1	1	0	-	1	1	-	16
	1996	1	-	-	1	1	0	2	-	0	-	1	-	6
	1997	0	0	0	1	-	-	-	-	-	-	-	-	
	1998													
DANMARK	1995	5	6	5	6	4	1	6	7	-	-	3	-	43
	1996	8	0	11	0	8	4	1	4	5	9	4	4	58
	1997	4	3	7	1	9	1	4	8	2	9	1		
	1998													
DEUTSCHLAND	1995	92	108	116	84	125	92	135	97	115	106	140	92	1302
	1996	100	93	150	112	151	126	134	165	154	154	126	101	1566
	1997	108	165	158	152	137	155	111	121	137	177	166		
	1998													
ELLADA	1995	69	50	73	54	50	64	36	11	51	64	74	49	645
	1996	51	41	34	56	70	46	66	30	70	68	57	46	635
	1997	56	56	77	42	75	73	63	51	84	72			
	1998													
ESPAÑA	1995	191	185	239	247	255	241	127	210	267	237	194	160	2553
	1996	152	148	196	242	228	239	91	270	246	190	172	142	2316
	1997	157	136	196	241	266	238	109	254	267	245			
	1998													
FRANCE	1995	75	43	59	47	79	80	74	68	82	88	75	49	819
	1996	56	56	72	83	77	82	91	86	85	90	85	60	923
	1997	57	51	81	82	79	89	83	79	78	87	40		
	1998													
IRELAND	1995	-	-	-	-	-	-	-	-	-	-	-	-	-
	1996	-	-	-	-	-	-	-	-	-	-	-	-	-
	1997	-	-	-	-	-	-	-	-	-	-	-	-	-
	1998													
ITALIA	1995	333	347	387	333	362	391	358	178	371	430	401	282	4173
	1996	338	256	322	295	370	354	363	179	346	352	333	218	3726
	1997	235	283	316	304	295	304	352	177	348	354			
	1998													
LUXEMBOURG	1995	19	16	22	32	30	24	26	16	31	25	28	7	276
	1996	11	12	27	25	27	29	28	14	33	26	32	18	282
	1997	33	24	34	37	25	33	32	30	35	39	28		
	1998													
NEDERLAND	1995	43	29	47	29	40	43	19	28	41	43	36	25	423
	1996	37	34	45	43	36	48	16	43	39	38	41	30	450
	1997	37	40	47	27	45	45	16	38	44				
	1998													
ÖSTERREICH	1995	13	15	18	13	13	14	13	11	18	17	14	12	171
	1996	6	13	10	10	15	15	16	12	20	17	13	11	158
	1997	12	12	13	14	9	13	12	14	15	13	14		
	1998													
PORTUGAL	1995	32	29	34	33	26	31	42	29	39	33	44	20	392
	1996	38	27	47	40	49	48	28	20	52	58	57	60	524
	1997	42	29	57	67	59	57	45	58	57	65			
	1998													
SUOMI	1995	10	8	8	8	11	13	13	12	13	13	10	7	126
	1996	9	8	8	9	11	9	1	10	10	11	5	-	91
	1997	-	-	-	-	-	-	-	-	-	-	-	-	
	1998													
SVERIGE	1995	12	11	12	12	16	14	1	15	18	19	16	11	157
	1996	7	9	11	12	11	13	2	15	12	17	14	7	130
	1997	14	16	13	14	16	13	3	15	17	17			
	1998													
UNITED KINGDOM	1995	43	57	49	42	38	42	45	47	52	42	35	22	514
	1996	32	53	61	70	61	56	51	60	52	60	46	53	655
	1997	42	42	56	50	56	59	46	49					
	1998													

		I	II	III	IV	V	VI	VII	VIII	IX	X	XI	XII	I-XII
EU-15	1995	1124	1142	1298	1115	1173	1243	913	634	1210	1190	1063	782	12887
	1996	1005	981	1059	934	963	918	761	526	1031	1077	1007	779	11041
	1997	1012	1047	1066	1151	1089	1136	952	725					
	1998													
BELGIQUE BELGIË	1995	29	14	30	20	21	22	-	20	23	23	20	12	234
	1996	28	16	19	11	15	12	-	10	17	15	14	17	174
	1997	12	14	19	15	17	15	-	18	13	26			
	1998													
DANMARK	1995	16	22	17	18	17	19	0	6	10	19	15	19	178
	1996	12	19	10	18	10	17	5	15	12	14	15	12	159
	1997	17	20	10	22	7	22	4	10	19	12	20		
	1998													
DEUTSCHLAND	1995	146	165	154	152	151	160	97	138	161	157	135	94	1710
	1996	130	114	118	117	89	101	85	98	115	112	126	83	1288
	1997	122	124	122	149	117	139	142	84	164	155	153		
	1998													
ELLADA	1995	4	6	3	2	10	5	7	7	-	2	4	7	57
	1996	8	10	7	0	7	2	0	1	0	5	7	8	55
	1997	5	7	1	15	3	-	2	-	-	4			
	1998													
ESPAÑA	1995	121	145	162	154	169	151	110	47	150	147	135	88	1579
	1996	125	114	114	120	146	131	90	35	133	158	118	97	1381
	1997	140	117	154	163	160	156	135	39	163	201			
	1998													
FRANCE	1995	128	116	137	117	120	134	116	50	129	126	110	72	1355
	1996	115	115	122	119	89	103	96	33	125	114	104	80	1215
	1997	113	118	123	124	116	132	109	42	127	137	123		
	1998													
IRELAND	1995	-	-	-	-	-	-	-	-	-	-	-	-	-
	1996	-	-	-	-	-	-	-	-	-	-	-	-	-
	1997	-	-	-	-	-	-	-	-	-	-	-	-	-
	1998													
ITALIA	1995	358	362	446	338	373	402	356	147	403	373	346	235	4139
	1996	297	343	363	275	347	274	312	113	313	342	311	256	3546
	1997	319	332	324	354	358	345	331	112	320	391			
	1998													
LUXEMBOURG	1995	17	26	27	18	31	27	15	13	31	28	19	18	270
	1996	30	22	30	24	16	9	14	12	35	25	27	17	261
	1997	20	30	20	23	30	27	24	2	34	30	22		
	1998													
NEDERLAND	1995	-	-	-	-	-	-	-	-	-	-	-	-	-
	1996	-	-	-	-	-	-	-	-	-	-	-	-	-
	1997	-	-	-	-	-	-	-	-	-	-	-	-	-
	1998													
ÖSTERREICH	1995	11	10	13	9	11	10	9	5	9	10	11	31	139
	1996	10	11	9	9	8	8	6	3	6	7	7	6	90
	1997	6	7	8	10	8	11	8	6	11	13	10		
	1998													
PORTUGAL	1995	1	3	1	2	0	0	1	-	0	0	0	-	8
	1996	-	0	-	-	-	-	-	-	-	-	-	-	0
	1997	-	-	-	-	-	-	-	-	-	-	-	-	
	1998													
SUOMI	1995	24	21	17	25	25	22	4	22	24	28	24	19	255
	1996	22	18	14	15	19	19	8	14	20	24	21	16	210
	1997	22	18	14	15	19	19	8						
	1998													
SVERIGE	1995	68	64	82	50	69	61	12	58	64	67	81	47	723
	1996	65	8	59	61	51	50	6	53	63	64	57	49	586
	1997	58	64	56	68	63	62	13	62	63	70			
	1998													
UNITED KINGDOM	1995	201	188	209	210	176	230	186	121	206	210	163	140	2240
	1996	163	191	194	165	166	192	139	139	192	197	200	138	2076
	1997	178	196	215	193	191	208	176	123					
	1998													

**WALZDRAHT  
RODS  
FIL MACHINE**

1000 t

		I	II	III	IV	V	VI	VII	VIII	IX	X	XI	XII	I-XII
EU-15	1995	1541	1517	1770	1585	1663	1670	1308	1090	1659	1669	1600	1059	18131
	1996	1257	1447	1570	1402	1435	1522	1242	1116	1573	1631	1531	1158	16884
	1997	1260	1348	1554	1641	1681	1600	1551	1089					
	1998													
BELGIQUE BELGIË	1995	75	75	56	66	62	64	74	32	58	64	65	53	744
	1996	44	66	78	66	58	67	70	57	81	81	79	58	805
	1997	54	74	86	83	81	86	82	87	89	89			
	1998													
DANMARK	1995	-	-	-	-	-	-	-	-	-	-	-	-	-
	1996	-	-	-	-	-	-	-	-	-	-	-	-	-
	1997	-	-	-	-	-	-	-	-	-	-	-	-	-
	1998	-	-	-	-	-	-	-	-	-	-	-	-	-
DEUTSCHLAND	1995	460	439	543	464	500	474	344	393	485	498	490	345	5435
	1996	346	445	473	448	444	467	345	444	502	496	496	361	5267
	1997	399	410	492	526	512	497	488	410	583	564	534		
	1998													
ELLADA	1995	2	11	12	6	16	14	19	6	23	16	17	19	161
	1996	22	14	16	17	8	16	22	6	17	23	21	15	197
	1997	21	15	19	18	18	22	21	8	16	30			
	1998													
ESPAÑA	1995	168	163	188	194	201	207	133	131	176	197	178	133	2069
	1996	148	149	195	187	184	192	125	88	154	160	164	137	1883
	1997	152	128	152	191	214	212	137	142	212	207			
	1998													
FRANCE	1995	158	137	170	172	178	176	160	127	177	163	163	64	1845
	1996	138	119	164	143	152	161	174	110	176	185	145	109	1776
	1997	118	143	168	201	175	178	173	98	182	188	145		
	1998													
IRELAND	1995	-	-	-	-	-	-	-	-	-	-	-	-	-
	1996	-	-	-	-	-	-	-	-	-	-	-	-	-
	1997	-	-	-	-	-	-	-	-	-	-	-	-	-
	1998	-	-	-	-	-	-	-	-	-	-	-	-	-
ITALIA	1995	327	340	394	321	358	365	300	155	356	338	338	232	3824
	1996	259	277	293	234	311	290	276	149	304	338	300	225	3256
	1997	240	262	282	289	345	325	301	147	312	368			
	1998													
LUXEMBOURG	1995	43	39	43	42	42	51	24	31	34	38	31	17	435
	1996	37	89	35	32	26	32	36	20	41	46	41	28	463
	1997	31	34	35	44	38	37	40	20	44	43	38		
	1998													
NEDERLAND	1995	20	21	23	20	24	25	15	2	23	21	19	10	223
	1996	12	12	14	14	15	13	11	10	14	14	12	11	152
	1997	12	15	16	16	19	19	11	13	18				
	1998													
ÖSTERREICH	1995	41	40	49	44	38	43	31	33	43	40	39	1	442
	1996	34	25	34	35	32	38	32	26	40	36	35	23	390
	1997	37	38	38	43	43	39	44	29	46	50	41		
	1998													
PORTUGAL	1995	29	28	29	26	24	16	22	16	22	22	20	18	272
	1996	20	17	14	20	9	11	10	6	11	5	8	6	137
	1997	3	17	8	6	13	16	18	7	-	12			
	1998													
SUOMI	1995	28	18	32	24	30	24	6	10	22	24	28	20	266
	1996	27	21	31	23	30	25	5	24	28	30	25	26	295
	1997	32	21	30	31	31	29	4						
	1998													
SVERIGE	1995	9	10	11	10	11	12	5	7	12	12	13	11	123
	1996	10	17	9	9	8	10	2	7	9	8	9	8	106
	1997	8	8	9	11	10	10	3	9	12	12			
	1998													
UNITED KINGDOM	1995	181	196	220	196	179	199	175	147	228	236	199	136	2292
	1996	160	196	214	174	158	200	134	169	196	209	196	151	2157
	1997	153	183	219	182	182	130	229	103					
	1998													



		I	II	III	IV	V	VI	VII	VIII	IX	X	XI	XII	I-XII
EU-15	1995	7596	7068	7527	7208	7643	7206	6920	6241	7229	6855	6067	4995	82555
	1996	6176	6499	6864	6735	6911	6620	6250	6033	6937	7167	7280	6336	79808
	1997	7038	6879	7505	7445	7563	7254	6779	7059					
	1998													
BELGIQUE BELGIË	1995	953	906	977	948	1001	879	805	775	815	690	714	514	9977
	1996	650	840	838	900	881	814	795	714	924	832	927	801	9916
	1997	884	851	956	876	902	934	923	905	915	836			
	1998													
DANMARK	1995	42	42	44	27	39	35	5	33	39	44	34	25	409
	1996	25	25	35	35	35	31	9	43	50	49	44	26	407
	1997	39	40	44	38	40	46	7	51	44	49	47		
	1998													
DEUTSCHLAND	1995	2151	2018	2173	1951	2132	2040	2172	2054	2032	1827	1691	1376	23617
	1996	1612	1790	1931	1865	1887	1892	1927	1900	1946	2003	2025	1834	22612
	1997	1942	1911	2059	2116	2069	2182	1992	2226	2217	2318	2174		
	1998													
ELLADA	1995	54	52	54	41	58	60	59	48	47	51	23	23	570
	1996	45	33	45	29	14	40	8	38	1	47	34	24	358
	1997	46	14	44	43	44	1	5	30	33	29			
	1998													
ESPAÑA	1995	456	439	461	457	411	476	389	224	446	486	481	450	5176
	1996	334	346	336	364	378	344	309	346	374	376	329	315	4151
	1997	373	334	371	369	405	381	380	341	364	428			
	1998													
FRANCE	1995	1007	909	948	942	1002	949	931	690	1000	910	624	617	10529
	1996	849	827	946	894	972	813	885	686	1008	972	999	865	10716
	1997	995	966	1080	1011	1081	997	989	809	958	1041	1007		
	1998													
IRELAND	1995	-	-	-	-	-	-	-	-	-	-	-	-	-
	1996	-	-	-	-	-	-	-	-	-	-	-	-	-
	1997	-	-	-	-	-	-	-	-	-	-	-	-	-
	1998	-	-	-	-	-	-	-	-	-	-	-	-	-
ITALIA	1995	955	905	997	943	1074	960	1014	736	971	935	711	632	10833
	1996	827	799	878	777	822	852	856	570	749	841	884	825	9680
	1997	737	859	975	958	947	873	880	571	877	996			
	1998													
LUXEMBOURG	1995	-	-	-	-	-	-	-	-	-	-	-	-	-
	1996	-	-	-	-	-	-	-	-	-	-	-	-	-
	1997	-	-	-	-	-	-	-	-	-	-	-	-	-
	1998	-	-	-	-	-	-	-	-	-	-	-	-	-
NEDERLAND	1995	373	335	351	351	359	347	378	357	316	350	290	249	4056
	1996	379	315	311	328	354	334	348	355	370	388	382	342	4206
	1997	379	360	317	394	420	347	409	370	359				
	1998													
ÖSTERREICH	1995	286	268	261	317	305	275	279	248	241	272	332	121	3205
	1996	249	288	241	265	274	293	281	174	216	277	285	120	2963
	1997	306	287	330	275	310	272	303	249	279	318	293		
	1998													
PORTUGAL	1995	-	-	-	-	-	-	-	-	-	-	-	-	-
	1996	-	-	-	-	-	-	-	-	-	-	-	-	-
	1997	-	-	-	-	-	-	-	-	-	-	-	-	-
	1998	-	-	-	-	-	-	-	-	-	-	-	-	-
SUOMI	1995	239	201	231	225	206	216	225	196	228	230	229	227	2653
	1996	224	213	199	236	243	205	211	214	233	238	244	235	2695
	1997	245	226	235	238	245	229	154						
	1998													
SVERIGE	1995	326	316	331	305	331	243	92	264	306	312	296	264	3386
	1996	323	305	328	299	319	242	83	284	309	355	332	300	3479
	1997	346	286	279	363	301	226	111	294	321	346			
	1998													
UNITED KINGDOM	1995	754	677	699	701	725	726	571	616	788	748	642	497	8144
	1996	659	718	776	743	732	760	538	709	757	789	795	649	8625
	1997	746	745	815	764	799	766	626	750					
	1998													

WARMBREITBAND  
HOT ROLLED WIDE STRIPS  
LARGES BANDES A CHAUD

		I	II	III	IV	V	VI	VII	VIII	IX	X	XI	XII	I-XII
EU-15	1995	6553	6045	6415	6203	6541	6191	6098	5365	6147	5843	5083	4247	70731
	1996	5347	5628	5938	5854	5985	5740	5609	5265	5980	6159	6323	5523	69351
	1997	6205	5994	6535	6433	6597	6302	6057	6205					
	1998													
BELGIQUE BELGIË	1995	880	825	896	883	918	812	752	718	741	613	646	466	9150
	1996	604	775	783	845	836	770	765	670	869	781	880	772	9350
	1997	866	827	943	854	879	905	907	890	887	808			
	1998													
DANMARK	1995	-	-	-	-	-	-	-	-	-	-	-	-	-
	1996	-	-	-	-	-	-	-	-	-	-	-	-	-
	1997	-	-	-	-	-	-	-	-	-	-	-	-	-
	1998	-	-	-	-	-	-	-	-	-	-	-	-	-
DEUTSCHLAND	1995	1816	1716	1810	1640	1808	1756	1861	1729	1699	1494	1354	1163	19846
	1996	1344	1520	1622	1590	1593	1602	1669	1649	1609	1651	1708	1582	19139
	1997	1633	1593	1712	1731	1742	1826	1744	1874	1836	1930	1806		
	1998													
ELLADA	1995	49	45	51	35	57	55	56	47	41	44	22	22	524
	1996	42	33	43	26	14	38	8	38	1	46	33	24	346
	1997	45	14	43	43	43	1	5	29	33	29			
	1998													
ESPAÑA	1995	380	367	381	382	327	398	362	163	359	402	409	396	4326
	1996	291	277	260	304	307	279	293	294	297	298	248	238	3386
	1997	305	269	309	295	322	305	312	320	304	334			
	1998													
FRANCE	1995	927	830	868	860	911	858	887	629	917	844	547	547	9625
	1996	783	753	879	817	881	744	845	612	925	893	934	805	9871
	1997	927	889	990	925	1000	920	946	741	870	955	924		
	1998													
IRELAND	1995	-	-	-	-	-	-	-	-	-	-	-	-	-
	1996	-	-	-	-	-	-	-	-	-	-	-	-	-
	1997	-	-	-	-	-	-	-	-	-	-	-	-	-
	1998	-	-	-	-	-	-	-	-	-	-	-	-	-
ITALIA	1995	768	706	780	753	816	751	811	607	770	791	559	513	8625
	1996	680	674	745	642	670	715	719	467	620	704	737	689	8062
	1997	649	724	804	777	773	741	719	450	688	813			
	1998													
LUXEMBOURG	1995	-	-	-	-	-	-	-	-	-	-	-	-	-
	1996	-	-	-	-	-	-	-	-	-	-	-	-	-
	1997	-	-	-	-	-	-	-	-	-	-	-	-	-
	1998	-	-	-	-	-	-	-	-	-	-	-	-	-
NEDERLAND	1995	372	334	349	348	358	346	377	356	315	349	289	249	4042
	1996	377	314	310	326	352	333	347	354	369	386	381	341	4190
	1997	377	359	316	393	419	346	408	369	358				
	1998													
ÖSTERREICH	1995	259	239	229	289	273	244	249	234	209	247	302	99	2873
	1996	222	260	217	240	247	264	265	138	182	245	246	95	2621
	1997	278	262	304	248	284	247	282	213	245	275	257		
	1998													
PORTUGAL	1995	-	-	-	-	-	-	-	-	-	-	-	-	-
	1996	-	-	-	-	-	-	-	-	-	-	-	-	-
	1997	-	-	-	-	-	-	-	-	-	-	-	-	-
	1998	-	-	-	-	-	-	-	-	-	-	-	-	-
SUOMI	1995	187	156	179	179	185	174	182	149	181	178	180	176	2106
	1996	173	165	146	186	195	162	166	165	191	189	197	185	2120
	1997	193	180	186	188	194	182	108						
	1998													
SVERIGE	1995	266	251	274	245	265	183	76	209	252	245	237	204	2707
	1996	264	245	271	238	259	178	75	238	259	292	270	244	2833
	1997	282	239	223	310	249	175	93	267	267	285			
	1998													
UNITED KINGDOM	1995	649	576	598	589	623	614	485	524	663	636	538	412	6907
	1996	567	612	662	640	631	655	457	640	658	674	689	548	7433
	1997	650	638	705	669	692	654	533	675					
	1998													

		I	II	III	IV	V	VI	VII	VIII	IX	X	XI	XII	I-XII
EU-15	1995	161	151	164	137	163	156	136	65	159	130	105	69	1596
	1996	95	94	109	83	81	80	75	49	95	102	101	83	1047
	1997	88	99	99	113	91	118	98	72					
	1998													
BELGIQUE BELGIË	1995	-	-	-	-	-	-	-	-	-	-	-	-	-
	1996	-	-	-	-	-	-	-	-	-	-	-	-	-
	1997	-	-	-	-	-	-	-	-	-	-	-	-	-
	1998	-	-	-	-	-	-	-	-	-	-	-	-	-
DANMARK	1995	-	-	-	-	-	-	-	-	-	-	-	-	-
	1996	-	-	-	-	-	-	-	-	-	-	-	-	-
	1997	-	-	-	-	-	-	-	-	-	-	-	-	-
	1998	-	-	-	-	-	-	-	-	-	-	-	-	-
DEUTSCHLAND	1995	69	59	71	52	66	54	57	42	63	60	61	37	691
	1996	57	58	63	57	53	44	51	35	57	56	55	38	624
	1997	55	60	62	71	50	72	58	47	72	69	66		
	1998													
ELLADA	1995	4	6	2	5	1	5	3	-	5	6	-	-	37
	1996	2	-	2	3	-	2	-	-	-	1	-	-	10
	1997	-	-	-	-	-	-	-	-	-	-	-	-	-
	1998	-	-	-	-	-	-	-	-	-	-	-	-	-
ESPAÑA	1995	18	16	21	18	26	26	19	-	26	24	11	6	211
	1996	16	16	24	6	10	16	8	-	22	22	24	26	190
	1997	16	18	17	21	22	23	25	-	27	28			
	1998													
FRANCE	1995	-	-	-	-	-	-	-	-	-	-	-	-	-
	1996	-	-	-	-	-	-	-	-	-	-	-	-	-
	1997	-	-	-	-	-	-	-	-	-	-	-	-	-
	1998	-	-	-	-	-	-	-	-	-	-	-	-	-
IRELAND	1995	-	-	-	-	-	-	-	-	-	-	-	-	-
	1996	-	-	-	-	-	-	-	-	-	-	-	-	-
	1997	-	-	-	-	-	-	-	-	-	-	-	-	-
	1998	-	-	-	-	-	-	-	-	-	-	-	-	-
ITALIA	1995	54	53	56	45	55	51	47	10	48	22	19	10	470
	1996	2	4	4	4	5	5	5	0	4	6	5	4	48
	1997	4	4	5	5	5	5	6	2	5	5			
	1998													
LUXEMBOURG	1995	-	-	-	-	-	-	-	-	-	-	-	-	-
	1996	-	-	-	-	-	-	-	-	-	-	-	-	-
	1997	-	-	-	-	-	-	-	-	-	-	-	-	-
	1998	-	-	-	-	-	-	-	-	-	-	-	-	-
NEDERLAND	1995	-	-	-	-	-	-	-	-	-	-	-	-	-
	1996	-	-	-	-	-	-	-	-	-	-	-	-	-
	1997	-	-	-	-	-	-	-	-	-	-	-	-	-
	1998	-	-	-	-	-	-	-	-	-	-	-	-	-
ÖSTERREICH	1995	-	-	-	-	-	-	-	-	-	-	-	-	-
	1996	-	-	-	-	-	-	-	-	-	-	-	-	-
	1997	-	-	-	-	-	-	-	-	-	-	-	-	-
	1998	-	-	-	-	-	-	-	-	-	-	-	-	-
PORTUGAL	1995	-	-	-	-	-	-	-	-	-	-	-	-	-
	1996	-	-	-	-	-	-	-	-	-	-	-	-	-
	1997	-	-	-	-	-	-	-	-	-	-	-	-	-
	1998	-	-	-	-	-	-	-	-	-	-	-	-	-
SUOMI	1995	-	-	-	-	-	-	-	-	-	-	-	-	-
	1996	-	-	-	-	-	-	-	-	-	-	-	-	-
	1997	-	-	-	-	-	-	-	-	-	-	-	-	-
	1998	-	-	-	-	-	-	-	-	-	-	-	-	-
SVERIGE	1995	2	3	3	2	3	4	0	3	3	3	3	2	31
	1996	5	2	3	3	2	2	0	3	3	3	3	3	32
	1997	1	2	2	1	2	2	0	4	3	2			
	1998													
UNITED KINGDOM	1995	14	14	11	15	12	16	10	10	14	15	11	14	156
	1996	13	14	13	10	11	11	11	11	9	14	14	12	143
	1997	12	15	13	15	12	16	9	15					
	1998													

**WARMGEWALZTE BLECHE  
HOT ROLLED PLATES AND SHEETS  
TOLES LAMINEES A CHAUD**

1000 t

		I	II	III	IV	V	VI	VII	VIII	IX	X	XI	XII	I-XII
EU-15	1995	839	821	914	836	865	818	658	780	891	821	835	652	9730
	1996	684	744	782	773	796	767	550	697	822	869	801	700	8985
	1997	711	761	822	844	825	800	602	766					
	1998													
BELGIQUE BELGIË	1995	73	80	81	65	84	67	54	57	74	77	68	48	828
	1996	47	64	55	55	45	43	30	45	56	51	46	29	566
	1997	18	24	13	23	23	28	15	15	29	28			
	1998													
DANMARK	1995	42	42	44	27	39	35	5	33	39	44	34	25	409
	1996	25	25	35	35	35	31	9	43	50	49	44	26	407
	1997	39	40	44	38	40	46	7	51	44	49	47		
	1998													
DEUTSCHLAND	1995	252	230	279	250	246	218	244	274	258	259	264	168	2942
	1996	201	204	235	208	232	238	199	213	271	286	253	208	2748
	1997	244	247	274	299	267	270	180	297	297	304	290		
	1998													
ELLADA	1995	1	1	1	0	1	1	1	1	1	1	0	1	10
	1996	1	0	0	0	0	1	0	0	0	0	0	0	2
	1997	0	0	1	1	0	0	0	0	0	0			
	1998													
ESPAÑA	1995	57	56	59	57	58	53	8	61	60	60	61	48	638
	1996	28	52	51	54	61	49	8	52	55	56	57	52	575
	1997	52	48	44	52	61	52	43	22	33	65			
	1998													
FRANCE	1995	80	79	79	82	91	91	43	61	84	66	77	70	903
	1996	66	74	67	77	91	69	41	74	83	78	65	60	845
	1997	68	77	90	87	81	78	43	68	89	86	84		
	1998													
IRELAND	1995	-	-	-	-	-	-	-	-	-	-	-	-	-
	1996	-	-	-	-	-	-	-	-	-	-	-	-	-
	1997	-	-	-	-	-	-	-	-	-	-	-	-	-
	1998													
ITALIA	1995	120	129	151	142	148	143	144	116	143	97	115	106	1554
	1996	116	112	119	127	119	120	127	96	103	119	114	113	1385
	1997	79	125	146	144	140	121	153	119	146	150			
	1998													
LUXEMBOURG	1995	-	-	-	-	-	-	-	-	-	-	-	-	-
	1996	-	-	-	-	-	-	-	-	-	-	-	-	-
	1997	-	-	-	-	-	-	-	-	-	-	-	-	-
	1998													
NEDERLAND	1995	1	1	1	2	1	1	1	1	1	1	1	0	12
	1996	1	1	1	1	2	1	2	1	1	1	1	1	14
	1997	1	1	1	1	1	1	1	1	1				
	1998													
ÖSTERREICH	1995	27	29	33	28	33	32	31	14	32	25	30	21	335
	1996	27	28	24	25	27	29	15	36	34	31	39	25	340
	1997	28	25	26	27	26	25	21	36	34	43	35		
	1998													
PORTUGAL	1995	-	-	-	-	-	-	-	-	-	-	-	-	-
	1996	-	-	-	-	-	-	-	-	-	-	-	-	-
	1997	-	-	-	-	-	-	-	-	-	-	-	-	-
	1998													
SUOMI	1995	52	45	52	46	22	42	43	47	46	52	50	50	547
	1996	50	48	53	50	47	43	45	49	42	50	47	51	575
	1997	52	46	49	50	50	47	46						
	1998													
SVERIGE	1995	53	50	51	50	57	50	15	44	48	52	48	49	567
	1996	51	52	50	57	53	57	8	39	43	55	51	53	569
	1997	54	44	45	49	46	43	16	23	43	50			
	1998													
UNITED KINGDOM	1995	81	79	83	87	85	85	69	71	105	87	87	66	985
	1996	71	84	92	84	84	86	66	49	84	93	84	82	959
	1997	76	84	89	73	90	89	77	54					
	1998													

		I	II	III	IV	V	VI	VII	VIII	IX	X	XI	XII	I-XII
EU-15	1995	3646	3448	3807	3478	3790	3607	3314	2856	3549	3427	3142	2463	40527
	1996	3095	3194	3448	3311	3420	3218	3076	2816	3265	3461	3465	3070	38839
	1997	3512	3518	3665	3664	3714	3581	3458	3107					
	1998													
BELGIQUE BELGIË	1995	331	345	387	358	374	368	298	321	336	307	290	232	3947
	1996	257	303	348	322	338	323	280	346	346	312	343	334	3852
	1997	375	342	408	390	367	368	357	401	383	391			
	1998													
DANMARK	1995	-	-	-	-	-	-	-	-	-	-	-	-	-
	1996	-	-	-	-	-	-	-	-	-	-	-	-	-
	1997	-	-	-	-	-	-	-	-	-	-	-	-	-
	1998	-	-	-	-	-	-	-	-	-	-	-	-	-
DEUTSCHLAND	1995	1048	952	1062	913	1079	965	1007	1009	977	931	864	714	11521
	1996	788	836	895	843	907	898	937	891	880	935	948	856	10614
	1997	952	881	894	979	940	978	970	973	980	985	972		
	1998													
ELLADA	1995	38	37	40	31	37	37	35	30	38	31	32	30	416
	1996	33	30	33	29	36	31	29	28	32	31	33	34	379
	1997	36	30	32	34	37	31	25	31	29	27			
	1998													
ESPAÑA	1995	280	272	281	273	300	287	247	159	279	275	254	167	3074
	1996	260	253	286	277	280	250	184	210	263	284	279	267	3093
	1997	281	257	303	287	305	287	266	194	242	282			
	1998													
FRANCE	1995	574	530	605	565	584	587	544	316	564	589	460	345	6263
	1996	539	524	559	546	547	512	563	328	569	598	567	444	6296
	1997	610	594	630	640	642	622	633	351	646	652	610		
	1998													
IRELAND	1995	-	-	-	-	-	-	-	-	-	-	-	-	-
	1996	-	-	-	-	-	-	-	-	-	-	-	-	-
	1997	-	-	-	-	-	-	-	-	-	-	-	-	-
	1998	-	-	-	-	-	-	-	-	-	-	-	-	-
ITALIA	1995	417	446	495	428	491	483	457	212	454	400	387	331	5001
	1996	348	382	406	399	373	347	351	185	360	410	393	315	4269
	1997	365	521	412	415	420	417	428	261	412	444			
	1998													
LUXEMBOURG	1995	35	34	38	30	37	33	26	29	30	22	28	17	359
	1996	23	24	30	29	30	27	31	20	32	33	31	26	336
	1997	32	25	31	30	31	27	29	10	25	31	26		
	1998													
NEDERLAND	1995	176	165	185	183	186	170	185	182	173	170	155	134	2064
	1996	169	172	166	179	187	167	182	193	180	185	176	149	2105
	1997	169	180	210	191	211	190	205	212	201				
	1998													
ÖSTERREICH	1995	132	117	134	127	125	133	115	103	111	128	125	107	1457
	1996	124	121	132	124	132	127	127	71	42	69	95	125	1289
	1997	112	121	151	95	123	129	152	126	84	129	123		
	1998													
PORTUGAL	1995	23	21	23	19	14	21	22	16	22	20	19	9	229
	1996	11	15	16	17	18	16	22	13	17	21	18	19	203
	1997	20	20	21	18	22	21	21	14	17	20			
	1998													
SUOMI	1995	97	93	105	101	101	92	83	92	106	104	103	97	1174
	1996	94	94	102	98	106	101	73	101	102	109	111	107	1198
	1997	113	98	111	104	111	98	51						
	1998													
SVERIGE	1995	120	106	109	94	115	95	10	100	104	104	109	88	1154
	1996	116	108	110	101	106	80	13	103	108	118	110	101	1174
	1997	118	107	91	119	109	79	22	103		119			
	1998													
UNITED KINGDOM	1995	375	330	343	356	347	336	285	287	355	346	316	192	3868
	1996	333	332	365	347	360	339	284	327	334	356	361	293	4031
	1997	329	342	371	362	396	334	299	351					
	1998													

7.

**AUFTRAGSEINGÄNGE FÜR UNLEGIERTE STÄHLE**  
**NEW ORDERS FOR NON-ALLOY STEELS**  
**COMMANDES NOUVELLES D' ACIERS NON ALLIÉS**



1000 t

			I	II	III	IV	V	VI	VII	VIII	IX	X	XI	XII	I-XII
INLANDSMARKT HOME MARKET MARCHE INTERIEUR	(1) 1995	6181	5956	6568	5198	5664	5623	4919	3679	4947	4977	4991	3990	62693	
	1996	5116	5345	5330	4786	5202	5001	5376	3888	5378	5665	5409	4493	60989	
	1997	5248	5533	6069	6248	5985									
	1998														
UEBRIGE EGKS OTHER ECSC AUTRES CECA	(1) 1995	3341	3494	3246	2518	2991	2960	2601	1985	2360	2477	2355	2296	32624	
	1996	2989	2955	2982	2812	2852	2805	3348	2453	3167	3398	3236	2995	35992	
	1997	3316	3488	3603	3529	3140									
	1998														
DRITTLÄNDER 3RD COUNTRIES PAYS TIERS	(1) 1995	1307	1426	1426	1031	1148	1328	1157	1140	1274	1364	1670	1803	16074	
	1996	1841	1850	1909	1867	1934	2089	1836	1843	1656	1671	1395	1322	21213	
	1997	1324	1522	1657	1501	1403									
	1998														
INSGESAMT TOTAL TOTAL	(1) 1995	10829	10876	11240	8747	9803	9911	8677	6804	8581	8818	9016	8089	111391	
	1996	9946	10150	10221	9465	9988	9895	10560	8184	10201	10734	10040	8810	118194	
	1997	9888	10543	11329	11278	10528									
	1998														

(1) Intra/Extra 15

8.

**LIEFERUNGEN VON UNLEGIERTEN STÄHLEN**  
**DELIVERIES OF NON-ALLOY STEELS**  
**LIVRAISONS D' ACIERS NON ALLIÉS**



1000 t

			I	II	III	IV	V	VI	VII	VIII	IX	X	XI	XII	I-XII
INLANDSMARKT HOME MARKET MARCHE INTERIEUR	(1) 1995	5896	5695	6598	5420	6229	6256	5203	3928	5948	5723	5600	3697	66193	
	1996	5130	5000	5580	5112	5417	5283	5139	3781	5600	5980	5590	4005	61617	
	1997	5272	5318	5739	6245	5839									
	1998														
UEBRIGE EGKS OTHER ECSC AUTRES CECA	(1) 1995	3278	3233	3635	2998	3398	3395	2650	2362	3170	3099	2852	2057	36127	
	1996	2745	2810	3160	2736	2974	2924	2561	2229	3151	3260	3106	2589	34245	
	1997	3277	3162	3320	3459	3242									
	1998														
DRITTLÄNDER 3RD COUNTRIES PAYS TIERS	(1) 1995	1246	1204	1632	1144	1406	1328	1259	1304	1390	1496	1439	1739	16587	
	1996	1501	1461	2059	1847	2047	1984	1822	1834	1947	2056	1486	1531	21575	
	1997	1306	1234	1596	1417	1565									
	1998														
INSGESAMT TOTAL TOTAL	(1) 1995	10420	10132	11865	9562	11033	10979	9112	7594	10508	10318	9891	7493	118907	
	1996	9376	9271	10799	9695	10438	10191	9522	7844	10698	11296	10182	8125	117437	
	1997	9855	9714	10655	11121	10646									
	1998														

(1) Intra/Extra 15

1000 t

		I	II	III	IV	V	VI	VII	VIII	IX	X	XI	XII	I-XII
<b>Σ</b>	1995	1899	1850	2079	1936	2072	1996	1688	1485	2122	2062	1971	1452	22612
	1996	1837	1829	1828	1692	1752	1668	1400	1370	1724	1784	1862	1582	20328
	1997	1751	1787	2019	2046	1980	2087	1693	1526	2044				
	1998													
<b>UEBL</b>	1995	154	156	180	171	196	169	127	145	161	158	155	94	1866
	1996	140	158	123	139	136	144	133	138	152	129	160	130	1682
	1997	138	155	172	162	163	181	111	144	195				
	1998													
<b>DEUTSCHLAND</b>	1995	687	673	777	707	726	722	677	668	817	746	777	510	8487
	1996	597	621	698	626	656	623	528	559	645	717	738	586	7594
	1997	665	651	770	798	733	799	688	701	744	922	851		
	1998													
<b>ESPAÑA</b>	1995	113	104	125	107	120	125	125	65	139	143	138	108	1412
	1996	128	121	103	114	125	108	123	60	127	136	125	122	1392
	1997	131	118	145	147	154	141	154	69	146	154			
	1998													
<b>FRANCE</b>	1995	244	236	267	242	259	259	234	122	262	258	226	145	2754
	1996	235	209	236	218	202	218	213	93	231	260	226	184	2525
	1997	192	223	247	247	242	238	243	106	252	264	252		
	1998													
<b>ITALIA</b>	1995	368	382	403	384	456	409	378	211	420	424	357	309	4501
	1996	404	407	346	289	300	287	300	220	258	282	302	294	3689
	1997	314	344	379	350	358	411	346	210	367	393			
	1998													
<b>SVERIGE</b>	1995	226	193	211	209	222	183	37	182	204	219	218	212	2316
	1996	218	208	210	203	232	181	21	205	209	156	213	190	2246
	1997	219	192	194	235	233	210	48	206	248	145			
	1998													
<b>UNITED KINGDOM</b>	1995	107	106	116	116	93	129	110	92	119	114	100	74	1276
	1996	115	105	112	103	101	107	82	95	102	104	98	76	1200
	1997	92	104	112	107	97	107	103	90	92				
	1998													

1000 t

		I	II	III	IV	V	VI	VII	VIII	IX	X	XI	XII	I-XII
<b>INLANDSMARKT HOME MARKET MARCHÉ INTERIEUR</b>	(1) 1995	965	935	1129	935	1057	1045	865	769	990	1027	981	720	11418
	1996	1007	952	964	895	919	865	827	568	891	967	943	708	10506
	1997	924	970	974	1066	1001	1066							
	1998													
<b>UEBRIGE EGKS OTHER ECSC AUTRES CECA</b>	(1) 1995	471	445	511	430	484	507	390	336	493	473	454	290	5284
	1996	480	451	456	430	457	432	359	304	450	474	477	356	5126
	1997	499	467	498	550	493	536							
	1998													
<b>DRITTLÄNDER 3RD COUNTRIES PAYS TIERS</b>	(1) 1995	222	234	262	240	264	289	252	203	274	303	280	243	3066
	1996	227	267	275	228	272	309	282	256	307	323	313	253	3312
	1997	221	252	313	319	275	274							
	1998													
<b>INSGESAMT TOTAL TOTAL</b>	(1) 1995	1658	1614	1902	1605	1805	1841	1507	1308	1757	1803	1715	1253	19768
	1996	1714	1670	1695	1553	1648	1606	1468	1128	1648	1764	1733	1317	18944
	1997	1644	1689	1785	1935	1769	1876							
	1998													

(1) Intra/Extra 15

EINFUHR AN EGKS-STAHL AUS DRITTLÄNDERN  
IMPORTS OF ECSC-STEEL FROM THIRD COUNTRIES  
IMPORTATIONS D'ACIER CECA DES PAYS TIERS

			I	II	III	IV	V	VI	VII	VIII	IX	X	XI	XII	I-XII
EU-15	(1)	1995	1091	1314	1328	1235	1484	1401	1349	1181	1325	1388	1349	1075	15520
		1996	1279	1028	1070	1030	897	858	981	661	913	965	803	794	11279
		1997	1071	967	1018	1038	1043	1167	1186						
		1998													
UEBL	(1)	1995	72	50	64	55	81	92	91	72	75	57	102	76	887
		1996	82	46	78	65	54	49	41	26	34	28	34	40	577
		1997	49	27	56	59	37	51	86	60	50	81			
		1998													
DANMARK	(1)	1995	21	22	21	16	19	24	12	24	14	17	20	11	221
		1996	11	12	13	12	12	10	7	16	17	15	9	15	149
		1997	18	10	6	15	16	18	14	17	12	24			
		1998													
DEUTSCHLAND	(1)	1995	316	462	510	457	427	416	376	318	315	324	335	304	4560
		1996	239	183	216	314	273	229	335	232	252	335	212	240	3060
		1997	296	194	270	227	287	284	313	264	263				
		1998													
ELLADA	(1)	1995	97	76	42	54	65	65	82	14	95	78	99	66	833
		1996	67	66	55	20	31	20	63	28	64	68	53	83	618
		1997	91	88	106	77	70	100	119						
		1998													
ESPAÑA	(1)	1995	49	75	55	51	132	73	86	125	172	133	158	202	1311
		1996	217	171	174	73	56	57	67	62	38	56	43	34	1048
		1997	49	53	56	89	113	92	72	58	85	189			
		1998													
FRANCE	(1)	1995	32	43	52	63	31	46	41	16	29	29	30	27	439
		1996	39	34	29	27	31	35	23	9	21	16	28	21	313
		1997	25	26	23	26	24	25	29	16	31	30			
		1998													
IRELAND	(1)	1995	3	6	4	2	4	2	4	2	0	1	1	1	30
		1996	4	2	2	3	3	4	7	3	1	2	5	2	38
		1997	4	3	3	0	4	2	1	1	1	2			
		1998													
ITALIA	(1)	1995	306	394	331	314	468	404	339	339	377	439	291	220	4222
		1996	371	314	311	280	223	244	244	121	283	249	236	195	3071
		1997	312	363	283	329	278	354	338	148	356	348			
		1998													
NEDERLAND	(1)	1995	31	34	39	26	22	46	49	41	35	36	39	20	418
		1996	27	23	23	38	30	30	13	13	23	19	22	15	276
		1997	19	27	20	25	23	30	24	27	36				
		1998													
ÖSTERREICH	(1)	1995	12	24	25	20	29	26	26	29	27	28	28	33	307
		1996	22	28	22	23	29	19	18	19	36	37	31	36	320
		1997	20	38	50	36	32	39	44	37	41				
		1998													
PORTUGAL	(1)	1995	5	10	3	5	10	10	38	6	27	7	52	11	184
		1996	24	14	11	7	20	21	12	4	11	7	4	5	140
		1997	23	10	12	21	13	13	22	7	25				
		1998													
SUOMI	(1)	1995	40	37	63	68	52	61	59	50	55	52	55	38	630
		1996	48	35	47	59	43	53	37	40	54	50	39	38	543
		1997	39	41	36	26	37	28	34	30	45	40			
		1998													
SVERIGE	(1)	1995	24	19	24	18	15	19	6	22	22	23	23	15	230
		1996	18	15	15	14	16	17	11	19	16	18	16	14	189
		1997	16	12	16	16	15	20	8	17	20				
		1998													
UNITED KINGDOM	(1)	1995	83	62	95	86	129	117	140	123	82	164	116	51	1248
		1996	110	85	74	95	76	70	103	69	63	65	71	56	937
		1997	110	75	81	92	94	111	82	55	71	101	103		
		1998													

(1) Extra 15



			I	II	III	IV	V	VI	VII	VIII	IX	X	XI	XII	I-XII	
EU-15	(1)	1995	1513	1668	1870	1542	1653	1878	1810	1599	1558	2002	1791	2111	20995	
		1996	1705	2049	1912	2265	2452	2174	2464	2108	2284	2539	2297	1905	26154	
		1997	1718	1717	1854	2105	1978	2017	2002							
		1998														
UEBL	(1)	1995	203	184	206	190	172	183	174	160	171	179	169	212	2203	
		1996	208	127	261	207	302	233	251	188	270	327	269	170	2813	
		1997	154	171	194	215	220	168	219	191	204	213				
		1998														
DANMARK	(1)	1995	10	9	14	7	11	10	5	6	9	8	14	11	114	
		1996	6	11	8	7	7	9	6	10	10	17	15	8	114	
		1997	9	8	9	6	18	8	12	8	15	16				
		1998														
DEUTSCHLAND	(1)	1995	375	512	506	436	480	478	476	468	442	601	609	568	5951	
		1996	383	582	469	652	596	561	645	656	734	682	653	581	7194	
		1997	517	492	590	614	599	526	666	483	653					
		1998														
ELLADA	(1)	1995	33	6	8	24	15	24	25	16	12	24	7	5	199	
		1996	29	39	13	11	31	8	70	17	25	22	19	40	324	
		1997	7	15	26	20	29	25	30							
		1998														
ESPAÑA	(1)	1995	131	80	133	81	155	126	102	117	102	135	177	139	1478	
		1996	177	110	191	193	225	184	191	156	156	196	132	158	2069	
		1997	159	108	117	234	166	215	186	117	117	188				
		1998														
FRANCE	(1)	1995	189	152	272	185	153	170	195	243	244	214	125	228	2370	
		1996	177	210	183	213	256	256	287	222	276	289	194	261	2824	
		1997	176	181	169	231	249	288	213	179	285	205				
		1998														
IRELAND	(1)	1995	0	0	1	0	0	1	0	0	0	0	0	1	3	
		1996	1	0	1	0	1	4	1	4	0	1	3	1	17	
		1997	2	0	0	0	0	2	0	0	0					
		1998														
ITALIA	(1)	1995	218	252	254	179	203	203	225	189	209	211	237	270	2650	
		1996	222	275	305	312	418	355	329	241	197	310	220	172	3356	
		1997	175	195	211	179	212	195	247	127	162	195				
		1998														
NEDERLAND	(1)	1995	9	91	111	108	103	283	251	76	9	243	52	231	1567	
		1996	25	212	29	257	182	85	193	191	210	191	170	162	1907	
		1997	122	129	118	103	58	132	96	92	109					
		1998														
ÖSTERREICH	(1)	1995	66	46	53	48	59	54	46	46	43	36	35	36	568	
		1996	42	19	16	21	21	12	17	18	18	32	34	28	278	
		1997	26	45	29	34	33	31	24	33	32					
		1998														
PORTUGAL	(1)	1995	1	11	9	4	3	11	7	7	0	1	3	5	62	
		1996	1	6	6	18	27	20	20	17	21	10	8	5	159	
		1997	6	3	5	5	7	6	9	6	7					
		1998														
SUOMI	(1)	1995	91	57	41	51	75	77	72	91	84	75	82	98	894	
		1996	142	120	152	87	120	124	131	136	84	129	145	93	1463	
		1997	137	117	138	144	120	102	85	79	84	37				
		1998														
SVERIGE	(1)	1995	38	53	52	50	45	53	34	33	58	54	75	60	605	
		1996	60	58	71	63	70	87	61	47	61	58	89	52	777	
		1997	75	54	63	67	66	55	42	33	60					
		1998														
UNITED KINGDOM	(1)	1995	149	215	210	179	179	205	198	147	175	221	206	247	2331	
		1996	232	280	207	224	196	236	262	205	222	275	346	174	2859	
		1997	153	199	185	253	201	264	173	209	232	175	176			
		1998														

(1) Extra 15

BEZÜGE AN EGKS-STAHL AUS DER EU  
 RECEIPTS OF ECSC STEEL FROM THE EU  
 RECEPTIONS D'ACIER CECA DE L'UE

1000 t

			I	II	III	IV	V	VI	VII	VIII	IX	X	XI	XII	I-XII
EU-15	(1)	1995	4503	4728	5369	4539	5036	5156	4070	3744	4753	4747	4125	3939	54709
		1996	3986	4015	4490	4274	4237	4340	3801	3188	4488	5324	4695	3919	50757
		1997	4629	4673	4903	5073	5009	5473							
		1998													
UEBL	(1)	1995	457	482	516	464	544	508	348	418	430	425	358	323	5273
		1996	412	438	503	428	416	416	393	416	514	542	484	443	5405
		1997	538	552	610	653	631	544	580	442	634	552			
		1998													
DANMARK	(1)	1995	177	132	149	128	140	135	81	126	125	119	113	95	1520
		1996	98	94	113	93	118	113	77	105	117	132	107	110	1277
		1997	126	120	109	131	128	125	76	112	148				
		1998													
DEUTSCHLAND	(1)	1995	872	1110	1204	960	1020	1202	948	872	932	999	797	955	11871
		1996	762	706	819	798	746	883	802	638	690	1249	869	630	9592
		1997	776	774	837	763	873	1317	1026	872					
		1998													
ELLADA	(1)	1995	39	76	77	97	82	105	43	89	71	75	90	73	917
		1996	50	117	98	154	108	115	102	96	93	84	89	99	1205
		1997	77	68	79	100	93	84							
		1998													
ESPAÑA	(1)	1995	306	271	331	297	338	341	265	235	311	359	288	251	3593
		1996	275	268	275	275	306	267	278	240	375	392	445	357	3753
		1997	392	420	478	441	449	449	395	252	436	481			
		1998													
FRANCE	(1)	1995	878	877	982	848	935	895	756	498	905	804	703	557	9638
		1996	802	777	803	770	775	780	700	440	857	921	758	706	9089
		1997	879	850	930	932	831	942	852	496	907	943			
		1998													
IRELAND	(1)	1995	36	31	35	26	30	33	26	32	32	41	41	30	393
		1996	32	41	36	36	38	41	40	32	42	47	44	29	458
		1997	42	34	48	37	32	37	35	54					
		1998													
ITALIA	(1)	1995	653	597	746	592	708	673	618	473	779	722	627	475	7663
		1996	525	557	708	590	581	590	472	266	636	663	626	594	6808
		1997	641	725	666	767	776	768	739	456	804				
		1998													
NEDERLAND	(1)	1995	406	389	440	349	390	381	303	278	356	356	336	267	4251
		1996	322	325	396	421	359	345	316	303	388	448	453	209	4285
		1997	336	375	377	444	362	438	211	240	339				
		1998													
ÖSTERREICH	(1)	1995	76	77	91	87	88	86	87	81	102	89	81	65	1010
		1996	72	72	80	77	76	113	88	68	87	90	81	79	983
		1997	79	91	87	90	73	91	88	70					
		1998													
PORTUGAL	(1)	1995	107	126	148	130	147	144	152	88	110	118	124	362	1756
		1996	90	88	97	93	109	116	116	80	129	154	141	173	1386
		1997	153	132	127	153	138	133	121						
		1998													
SUOMI	(1)	1995	33	39	37	50	55	65	64	53	61	52	43	38	590
		1996	50	42	47	59	64	54	35	49	48	51	49	36	584
		1997	34	50	53	54	48	61	48	55	59				
		1998													
SVERIGE	(1)	1995	115	165	188	155	185	152	72	172	159	191	163	126	1843
		1996	141	128	136	166	198	144	76	165	172	182	173	153	1834
		1997	195	175	178	191	167	146	101	182	182				
		1998													
UNITED KINGDOM	(1)	1995	348	356	425	356	374	436	307	329	380	397	361	322	4391
		1996	355	362	379	314	343	363	306	290	340	369	376	301	4098
		1997	361	307	324	317	408	338	331	267	328	374			
		1998													

(1) Extra 15

			I	II	III	IV	V	VI	VII	VIII	IX	X	XI	XII	I-XII
EU-15	(1)	1995	4887	4869	5609	4579	5252	5314	4049	3771	4997	4737	4242	3413	55719
		1996	4181	4092	4913	4534	4909	4372	4089	3299	4677	5130	4835	4062	53093
		1997	5217	4791	5117	5441	5107	5451							
		1998													
UEBL	(1)	1995	1107	1039	1207	1011	1187	1145	946	776	1115	1014	919	635	12101
		1996	970	940	1047	1031	976	1001	949	686	1088	1121	1048	823	11680
		1997	1145	1067	1139	1230	1051	1158	1140	824	1196	1231			
		1998													
DANMARK	(1)	1995	60	54	58	37	52	57	19	37	42	47	47	34	544
		1996	31	38	43	42	49	48	22	41	50	55	58	41	518
		1997	50	50	53	61	61	63	35	60	81				
		1998													
DEUTSCHLAND	(1)	1995	885	982	1128	885	1021	1007	785	779	1113	944	777	904	11210
		1996	819	694	635	969	1034	777	725	604	755	952	876	913	9753
		1997	1059	1008	924	1036	1188	1139	964	946					
		1998													
ELLADA	(1)	1995	24	42	38	15	43	45	23	19	17	36	50	40	392
		1996	21	29	37	16	16	13	19	12	22	31	16	21	253
		1997	25	6	23	30	23	8							
		1998													
ESPAÑA	(1)	1995	217	236	298	219	252	262	203	128	232	266	227	181	2721
		1996	188	207	761	184	218	219	178	134	236	261	254	220	3060
		1997	241	186	225	238	205	215	204	129	226	278			
		1998													
FRANCE	(1)	1995	788	700	788	699	851	906	674	654	757	803	617	482	8719
		1996	682	636	772	670	739	679	738	515	803	856	765	628	8483
		1997	868	781	948	879	844	880	872	587	872	913			
		1998													
IRELAND	(1)	1995	15	28	36	25	25	27	10	17	33	15	22	19	272
		1996	18	29	32	22	34	25	9	19	25	21	23	17	274
		1997	18	21	33	29	24	30	12	16					
		1998													
ITALIA	(1)	1995	475	426	486	424	447	449	404	253	375	386	314	243	4682
		1996	218	265	450	397	474	331	392	268	384	412	468	340	4399
		1997	417	418	406	411	231	554	436	271	410				
		1998													
NEDERLAND	(1)	1995	408	398	400	377	368	400	322	349	363	312	308	209	4214
		1996	327	352	204	326	373	339	306	328	362	398	368	300	3983
		1997	399	371	377	452	441	439	421	354	88				
		1998													
ÖSTERREICH	(1)	1995	231	227	228	194	224	243	187	171	211	208	208	135	2467
		1996	195	196	189	203	189	178	191	120	199	185	168	115	2128
		1997	197	201	216	216	214	226	253	143					
		1998													
PORTUGAL	(1)	1995	18	21	20	17	17	15	17	14	17	27	33	25	241
		1996	15	18	21	23	18	20	29	8	16	22	18	12	220
		1997	19	17	23	24	23	22	39						
		1998													
SUOMI	(1)	1995	93	83	84	76	91	94	42	71	82	78	92	64	950
		1996	95	69	72	75	77	61	44	67	72	82	91	52	857
		1997	71	58	67	77	76	69	62	64	70				
		1998													
SVERIGE	(1)	1995	192	171	242	181	178	204	44	140	178	181	158	130	1999
		1996	200	165	223	195	215	198	85	150	201	208	245	170	2255
		1997	265	223	187	200	249	203	96	154	208				
		1998													
UNITED KINGDOM	(1)	1995	374	462	596	419	496	460	373	363	462	420	470	312	5207
		1996	402	454	427	381	497	483	402	347	464	526	437	410	5230
		1997	443	384	496	558	477	445	445	316	462	503			
		1998													

(1) Extra 15

EINFÜHREN AN EGKS-STÄHLERZEUGNISSEN AUS DRITTLÄNDERN  
 IMPORTS OF ECSC STEEL PRODUCTS FROM THIRD COUNTRIES  
 IMPORTATIONS DE PRODUITS SIDÉRURGIQUES CECA DES PAYS TIERS

		Einführen nach Herkunft Imports by origin Importations par provenance								Extra-15					
		RU	CZ	PL	CH	NO	US	JP	Andere Others Autres	Σ	E				
											Halbzeug Semis 1/2 Prod.	Coils	Bleche Plate and sheet Tôles	Andere Others Autres	
															10
1	2	3	4	5	6	7	8	9							
<b>EU-15</b>															
1996	VI	79	69	66	35	43	22	14	528	857	104	259	216	279	
	VII	169	74	89	35	23	36	12	541	979	145	324	209	301	
	VIII	98	74	71	19	30	16	15	339	661	112	157	143	249	
	IX	143	129	75	33	46	15	14	459	913	188	200	186	340	
	X	133	101	97	33	60	24	15	503	965	190	195	237	343	
	XI	86	84	99	34	38	19	11	430	802	136	160	192	314	
	XII	131	70	90	29	35	14	12	414	794	171	172	164	287	
	1997	I	205	56	99	48	45	26	13	577	1070	191	298	228	353
		II	123	63	108	49	29	19	6	570	968	179	273	228	287
		III	133	85	107	46	30	23	12	582	1018	160	259	250	349
		IV	73	77	105	43	37	27	11	666	1038	144	297	238	359
		V	243	72	89	32	47	22	14	526	1045	123	344	256	323
VI		177	85	106	39	42	24	15	680	1167	208	291	313	356	
VII		154	125	123	34	35	21	7	689	1188	232	314	265	376	
VIII															
IX															
X															
XI															
<b>UEBL</b>															
1996	VI	0	1	1	0	0	3	3	40	49	2	9	19	20	
	VII	0	0	4	0	-	5	1	29	41	0	3	25	13	
	VIII	2	1	1	0	-	4	5	14	26	3	0	10	14	
	IX	2	0	1	0	-	4	6	22	34	-	2	10	22	
	X	1	0	3	0	-	5	1	18	28	0	1	20	7	
	XI	0	0	5	0	-	4	5	18	34	0	3	16	15	
	XII	1	2	3	0	-	2	2	29	40	0	4	11	25	
	1997	I	2	1	4	0	-	8	3	31	49	5	2	22	20
		II	2	1	2	0	-	5	1	16	27	0	4	9	14
		III	2	3	3	0	-	7	4	37	56	4	1	32	19
		IV	6	1	8	0	-	6	3	35	59	4	3	18	34
		V	6	1	4	-	-	6	5	16	37	3	0	17	17
VI		5	2	2	0	-	7	8	28	51	5	-	27	19	
VII		11	1	15	0	-	5	2	53	86	53	1	9	23	
VIII		1	1	4	0	0	4	2	48	60	5	0	43	12	
IX		2	3	6	0	0	11	3	25	50	1	0	25	24	
X		6	1	4	0	-	8	3	59	81	13	-	41	27	
XI															
<b>DANMARK</b>															
1996	VI	1	0	2	1	4	0	1	2	10	0	1	3	6	
	VII	1	1	2	0	2	-	0	2	7	1	0	2	4	
	VIII	4	1	6	1	3	-	1	1	16	4	0	3	8	
	IX	1	1	5	0	6	-	1	3	17	1	1	3	12	
	X	0	2	3	0	4	0	1	4	15	0	3	5	6	
	XI	0	0	5	0	4	-	0	0	9	-	0	1	8	
	XII	2	1	4	0	5	-	0	3	15	2	1	5	7	
	1997	I	3	2	7	0	3	-	1	2	18	1	1	6	10
		II	2	1	3	0	2	-	0	2	10	0	3	3	5
		III	-	1	2	0	2	-	0	1	6	-	1	1	4
		IV	2	1	4	1	4	-	0	3	15	2	1	4	9
		V	4	2	3	0	4	0	0	2	16	4	1	4	7
VI		3	1	4	0	5	-	0	5	18	3	0	6	9	
VII		4	1	4	0	4	0	0	1	14	4	0	2	8	
VIII		7	1	4	0	2	0	0	3	17	7	1	4	5	
IX		2	2	4	0	2	-	0	1	12	2	2	2	6	
X		1	1	5	1	5	-	5	5	24	1	3	10	9	
XI															
<b>DEUTSCHLAND</b>															
1996	VI	7	53	51	22	3	4	2	89	229	20	29	67	112	
	VII	77	62	71	24	3	7	2	90	335	27	97	54	157	
	VIII	31	60	53	12	2	3	2	69	232	17	50	44	121	
	IX	13	103	52	17	2	3	1	62	252	15	23	50	164	
	X	38	71	74	18	4	6	1	124	335	29	53	79	173	
	XI	1	65	57	20	2	2	1	64	212	13	6	64	128	
	XII	59	49	51	16	1	4	2	57	240	15	71	54	100	
	1997	I	67	36	62	32	0	3	2	92	296	21	92	65	117
		II	2	33	62	26	1	2	1	68	194	7	16	67	105
		III	38	37	58	30	2	4	2	100	270	6	71	74	118
		IV	4	51	59	25	2	2	3	81	227	8	22	78	119
		V	107	43	50	16	2	3	4	62	287	14	115	67	90
VI		50	52	68	19	4	3	3	83	284	32	48	82	122	
VII		47	87	62	16	1	2	2	96	313	13	73	75	153	
VIII		23	57	59	12	1	2	2	107	264	36	41	84	104	
IX		15	91	77	21	1	3	1	55	263	17	24	62	160	
X															
XI															

(\*) Nicht überzogen / uncoated / non revêtues

	Einfuhren nach Herkunft Imports by origin Importations par provenance								Extra-15					
	RU	CZ	PL	CH	NO	US	JP	Andere Others Autres	Σ	€				
										Halbzeug Semis 1/2 Prod.	Coils	Bleche Plate and sheet Tôles	Andere Others Autres	
														10
1	2	3	4	5	6	7	8	9						
<b>ELLADA</b>														
1996	VI	0	0	0	0	-	-	0	20	20	0	9	7	5
	VII	6	1	-	-	-	3	0	53	63	36	7	4	16
	VIII	9	0	1	-	-	0	0	18	28	9	6	5	7
	IX	-	0	0	0	-	0	0	64	64	40	8	8	8
	X	6	1	-	-	-	0	0	60	68	50	3	5	8
	XI	10	1	0	-	-	-	0	42	53	10	11	7	24
	XII	3	1	1	-	-	-	0	78	83	41	13	8	21
1997	I	29	1	0	-	-	0	0	60	91	32	8	6	45
	II	21	1	-	-	-	-	0	65	88	58	10	12	8
	III	30	1	-	-	-	0	0	74	106	47	19	14	26
	IV	-	1	2	-	-	0	0	74	77	42	15	9	11
	V	7	2	-	-	-	-	0	62	70	2	22	16	31
	VI	32	0	1	-	-	-	0	67	100	28	30	15	27
	VII	12	1	0	-	-	-	0	106	119	76	15	14	16
	VIII													
	IX													
	X													
	XI													
<b>ESPAÑA</b>														
1996	VI	8	0	-	0	0	4	1	43	57	13	18	15	10
	VII	1	0	-	0	2	3	2	60	67	0	31	22	14
	VIII	9	0	-	0	0	0	1	52	62	24	18	16	5
	IX	4	0	1	0	2	1	2	29	38	4	12	12	11
	X	11	2	-	0	1	3	2	38	56	10	15	15	16
	XI	5	0	-	0	1	1	0	35	43	6	11	10	17
	XII	0	0	-	0	2	0	1	30	34	0	14	9	11
1997	I	4	0	4	0	1	3	1	36	49	15	8	12	13
	II	11	0	0	0	1	1	1	39	53	10	22	12	9
	III	6	0	6	0	1	2	1	40	56	5	22	15	15
	IV	5	0	2	0	2	1	1	79	89	3	47	16	23
	V	37	0	6	0	1	1	1	67	113	19	45	37	13
	VI	8	2	1	0	2	1	0	79	92	19	26	32	16
	VII	9	0	5	0	2	1	0	55	72	23	23	16	10
	VIII	6	-	0	0	1	0	1	50	58	-	18	20	20
	IX	10	0	0	0	4	1	0	69	85	7	36	30	12
	X	141	0	0	0	2	0	1	45	189	141	21	16	12
	XI													
<b>FRANCE</b>														
1996	VI	2	1	1	6	1	2	0	22	35	2	5	12	15
	VII	1	1	0	7	0	1	0	12	23	1	5	6	11
	VIII	-	0	0	3	-	1	0	5	9	0	0	4	4
	IX	0	0	1	6	1	1	1	10	21	0	4	8	9
	X	1	0	1	5	-	1	0	7	16	0	3	5	8
	XI	1	1	3	7	1	1	0	13	28	1	3	10	14
	XII	1	2	2	4	2	1	0	9	21	0	5	4	11
1997	I	2	1	0	5	0	1	1	14	25	0	6	5	13
	II	2	1	1	6	1	1	0	13	26	0	3	7	17
	III	1	2	1	5	0	1	1	12	23	1	3	7	13
	IV	1	1	0	6	1	2	0	15	26	0	3	6	17
	V	2	1	1	5	1	2	0	11	24	1	5	4	14
	VI	1	0	1	6	1	1	0	15	25	0	3	4	18
	VII	3	1	1	6	-	1	0	18	29	0	7	7	14
	VIII	4	0	0	3	0	1	0	8	16	0	1	7	8
	IX	0	1	1	7	0	1	0	21	31	1	7	9	14
	X	2	2	1	7	2	1	0	15	30	1	1	10	18
	XI													
<b>IRELAND</b>														
1996	VI	-	-	0	-	2	0	-	2	4	-	0	1	3
	VII	-	-	-	-	3	0	-	4	7	0	-	2	4
	VIII	-	0	0	0	1	0	-	1	3	-	0	1	2
	IX	-	-	-	-	-	0	-	1	1	0	-	0	0
	X	-	-	0	0	1	0	-	0	2	-	-	0	1
	XI	-	-	0	0	3	0	-	2	5	-	-	2	4
	XII	-	0	0	0	-	0	-	2	2	0	0	1	1
1997	I	1	0	-	0	2	0	0	1	4	-	-	2	2
	II	-	0	0	-	2	0	0	1	3	-	-	1	2
	III	-	-	0	0	-	0	0	3	3	-	-	3	0
	IV	-	0	0	0	-	0	0	0	0	-	-	0	0
	V	-	2	-	0	2	0	0	0	4	-	-	0	4
	VI	-	-	-	-	2	0	0	1	2	-	0	0	2
	VII	-	-	0	0	1	0	0	0	1	-	-	0	1
	VIII	-	0	0	0	-	0	0	1	1	-	-	1	0
	IX	-	-	-	0	0	0	0	1	1	-	-	1	1
	X	-	-	-	-	0	0	0	2	2	-	-	1	0
	XI													

(\*) Nicht überzogen / uncoated / non revêtues

EINFUHREN AN EGKS-STÄHLERZEUGNISSEN AUS DRITTLÄNDERN  
 IMPORTS OF ECSC STEEL PRODUCTS FROM THIRD COUNTRIES  
 IMPORTATIONS DE PRODUITS SIDÉRURGIQUES CECA DES PAYS TIERS

1000 t

		Einfuhren nach Herkunft Imports by origin Importations par provenance							Extra-15						
		RU	CZ	PL	CH	NO	US	JP	Andere Others Autres	Σ	E				
											Halbzeug Semis 1/2 Prod.	Coils	Bleche Plate and sheet Tôles	Andere Others Autres	
															10
1	2	3	4	5	6	7	8	9							
<b>ITALIA</b>															
1996	VI	23	1	0	2	0	6	4	206	244	19	148	38	39	
	VII	31	1	1	2	0	11	5	191	244	38	138	34	33	
	VIII	8	0	0	1	0	4	3	105	121	22	59	16	24	
	IX	87	2	0	7	0	3	0	183	283	87	127	32	37	
	X	47	1	1	5	4	3	7	181	249	62	95	55	37	
	XI	42	1	15	5	1	4	0	169	236	72	98	32	34	
	XII	30	1	15	3	0	4	4	137	195	79	57	32	29	
	1997	I	54	1	1	6	1	6	0	243	312	88	146	41	37
		II	52	2	20	6	0	6	0	276	363	68	180	70	45
		III	32	1	18	4	0	6	1	221	283	76	123	43	41
		IV	40	2	18	6	-	7	0	258	329	73	167	44	46
		V	50	5	13	9	0	6	0	195	278	57	126	47	48
VI		57	2	18	9	1	7	0	260	354	115	144	58	38	
VII		33	1	24	6	0	5	1	269	338	49	166	60	63	
VIII		32	-	20	1	0	3	0	93	148	51	53	28	16	
IX		28	2	1	6	0	5	0	313	356	95	149	60	53	
X		33	2	3	10	2	2	0	296	348	93	153	53	49	
XI															
<b>NEDERLAND</b>															
1996	VI	1	2	2	4	1	0	0	19	30	0	1	16	12	
	VII	1	1	1	1	1	0	0	8	13	-	0	6	7	
	VIII	0	2	2	2	0	0	0	6	13	0	0	4	9	
	IX	1	1	3	0	1	0	0	16	23	0	0	11	12	
	X	3	1	4	2	3	0	0	6	19	0	3	1	15	
	XI	1	3	2	1	1	3	0	12	22	-	0	8	14	
	XII	1	1	1	2	2	0	0	8	15	0	0	1	14	
	1997	I	1	1	2	2	0	1	0	11	19	0	0	9	10
		II	-	2	4	7	3	0	0	10	27	0	1	4	21
		III	1	2	4	4	3	0	0	6	20	0	0	3	17
		IV	1	1	3	4	3	3	0	9	25	0	0	4	21
		V	1	1	3	2	5	0	0	12	23	0	0	8	15
VI		2	2	2	2	6	0	0	16	30	0	1	6	23	
VII		3	2	3	2	1	0	0	13	24	0	3	10	10	
VIII		2	1	4	0	0	0	0	18	27	0	7	13	7	
IX		2	1	5	4	2	6	0	16	36	0	3	13	20	
X															
XI															
<b>ÖSTERREICH</b>															
1996	VI	-	7	1	1	-	0	0	9	19	0	4	5	10	
	VII	-	5	1	1	-	0	0	10	18	0	2	7	8	
	VIII	-	6	1	1	-	0	0	12	19	1	4	6	8	
	IX	-	20	1	1	-	0	0	14	36	1	4	15	15	
	X	0	18	1	2	-	0	0	16	37	5	1	16	14	
	XI	0	11	1	1	0	0	0	18	31	2	3	12	14	
	XII	1	11	2	2	0	0	0	19	36	5	2	12	17	
	1997	I	0	7	1	1	-	0	0	9	20	0	2	6	11
		II	0	18	2	2	-	0	0	16	38	0	8	14	17
		III	-	32	3	1	-	0	0	13	50	0	2	22	26
		IV	0	12	2	2	-	0	0	20	36	0	3	18	15
		V	-	11	1	1	-	0	0	18	32	0	6	11	14
VI		-	16	1	2	-	0	0	19	39	1	5	13	19	
VII		-	27	1	2	-	0	0	14	44	0	0	25	18	
VIII		-	15	2	1	-	0	0	19	37	0	3	14	20	
IX		-	15	3	1	-	0	0	22	41	1	8	14	19	
X															
XI															
<b>PORTUGAL</b>															
1996	VI	-	0	2	-	1	0	-	17	21	0	10	2	8	
	VII	6	0	-	-	-	0	0	6	12	-	7	2	3	
	VIII	-	-	-	-	0	-	0	4	4	-	-	1	4	
	IX	-	-	-	0	-	-	0	11	11	-	1	6	4	
	X	-	-	-	0	1	-	0	6	7	-	1	2	4	
	XI	-	-	-	0	0	-	0	4	4	-	-	0	4	
	XII	-	-	-	-	-	0	0	5	5	-	1	1	3	
	1997	I	-	-	2	-	7	-	0	15	23	-	0	3	20
		II	-	-	2	0	2	-	0	5	10	-	1	1	8
		III	-	-	1	-	-	-	0	11	12	0	3	1	9
		IV	-	0	-	-	-	-	0	21	21	-	5	4	11
		V	-	0	0	-	-	0	-	13	13	-	6	2	5
VI		4	0	1	0	0	-	-	8	13	-	7	2	4	
VII		9	-	-	0	-	0	0	13	22	-	12	6	5	
VIII		-	-	-	0	-	-	-	7	7	-	-	1	6	
IX		10	-	-	-	-	0	0	15	25	-	20	2	3	
X															
XI															

(\*) Nicht überzogen / uncoated / non revêtues

	Einfuhren nach Herkunft Imports by origin Importations par provenance								Extra-15					
	RU	CZ	PL	CH	NO	US	JP	Andere Others Autres	Σ	E				
										Halbzeug Semis 1/2 Prod.	Coils	Bleche Plate and sheet Tôles	Andere Others Autres	
														10
1	2	3	4	5	6	7	8	9						
<b>SUOMI</b>														
1996	VI	32	1	1	0	11	0	0	7	53	40	4	3	6
	VII	35	0	0	0	1	0	0	1	37	27	5	2	4
	VIII	28	2	3	-	6	0	0	2	40	28	0	3	9
	IX	30	0	3	0	15	0	0	6	54	36	4	4	10
	X	23	1	4	0	19	0	0	3	50	24	8	2	16
	XI	18	1	4	0	5	0	0	10	39	22	5	4	8
	XII	24	1	2	0	6	0	0	5	38	23	0	4	11
1997	I	23	0	4	0	9	0	0	3	39	19	4	4	12
	II	27	0	4	-	4	0	0	6	41	26	5	5	6
	III	19	1	3	0	10	0	0	3	36	19	2	3	13
	IV	7	2	1	0	12	0	0	4	26	3	6	3	14
	V	17	1	2	-	15	0	0	2	37	12	2	4	20
	VI	8	3	2	0	9	0	0	5	28	1	9	5	13
	VII	16	1	2	-	12	0	0	3	34	11	6	1	16
	VIII	11	2	2	-	10	-	0	5	30	6	6	5	14
	IX	23	2	2	0	13	0	0	5	45	19	5	4	16
	X	15	1	5	0	10	-	0	9	40	8	14	5	14
	XI													
<b>SVERIGE</b>														
1996	VI	0	1	1	0	10	0	2	2	17	0	0	4	13
	VII	0	0	0	0	3	1	0	6	11	1	1	1	8
	VIII	-	1	2	-	11	1	2	2	19	1	1	4	13
	IX	-	1	1	0	8	0	2	4	16	0	0	5	11
	X	-	2	2	0	12	0	2	1	18	0	0	4	14
	XI	-	1	2	0	9	0	2	2	16	-	0	4	12
	XII	-	2	1	0	7	0	1	3	14	-	1	4	9
1997	I	0	2	3	0	5	0	3	2	16	0	1	4	10
	II	-	1	2	0	7	0	1	2	12	0	0	3	10
	III	0	1	1	0	7	0	1	6	16	-	0	5	11
	IV	0	1	1	0	9	0	2	2	16	0	0	4	11
	V	-	2	2	0	8	0	2	2	15	-	0	5	10
	VI	-	1	1	0	9	0	1	7	20	0	0	9	11
	VII	1	0	0	0	4	0	1	1	8	0	0	2	6
	VIII	0	2	2	0	7	0	3	3	17	0	1	6	10
	IX	0	2	3	0	11	0	1	2	20	0	1	6	13
	X													
	XI													
<b>UNITED KINGDOM</b>														
1996	VI	4	1	3	0	9	3	0	50	70	7	19	24	21
	VII	11	2	8	0	9	4	0	69	103	14	28	40	21
	VIII	7	1	2	0	6	3	1	49	69	3	19	26	21
	IX	5	0	7	-	11	3	0	37	63	4	13	21	25
	X	5	1	5	0	12	4	1	37	65	10	8	27	20
	XI	8	0	5	0	12	3	1	42	71	11	18	23	19
	XII	10	1	6	0	10	2	1	27	56	7	3	19	27
1997	I	18	3	9	0	16	4	1	60	110	8	26	43	32
	II	4	1	6	1	6	4	1	52	75	10	21	23	21
	III	5	3	7	1	6	4	1	54	81	2	13	28	38
	IV	7	3	4	0	4	7	1	66	92	8	25	32	28
	V	13	1	4	0	8	3	1	64	94	11	14	33	36
	VI	9	3	4	0	3	4	1	87	111	3	18	53	36
	VII	6	3	6	2	9	7	1	48	82	3	8	38	33
	VIII	11	0	3	0	1	5	1	35	55	8	7	16	24
	IX	4	1	7	0	4	3	1	50	71	4	6	36	25
	X	8	3	5	2	17	3	1	63	101	12	7	43	39
	XI	10	2	6	1	14	2	2	66	103	23	10	39	32

(\*) Nicht überzogen / uncoated / non revêtues

		Ausfuhren nach Bestimmung Exports by destination Exportations par destination									Extra-15				
		US	CA	CH	NO	CN	HK	IN	JP	Andere Others Autres	Σ	€			Andere Others Autres
												Halbzeug 1/2 Prod.	Coils	Bleche Plate & sheet Tôles	
1	2	3	4	5	6	7	8	9	10						
EU-15	1996 VI	604	100	100	76	31	74	82	5	1095	2174	335	477	448	913
	VII	635	109	108	48	32	87	123	4	1316	2464	403	492	578	988
	VIII	544	144	99	62	67	59	131	4	997	2108	354	572	479	704
	IX	736	103	115	85	47	68	94	6	1031	2284	397	480	527	879
	X	840	99	132	89	42	77	115	7	1139	2539	385	520	609	1019
	XI	642	120	126	89	26	76	91	12	1114	2297	218	492	608	976
	XII	535	61	104	78	34	67	85	11	927	1905	248	387	444	823
	1997 I	440	49	121	79	24	21	103	4	881	1718	141	347	474	756
	II	405	28	128	79	8	81	39	25	921	1717	200	288	433	795
	III	386	53	126	80	27	54	82	2	1037	1854	187	252	513	900
	IV	561	85	140	80	34	76	64	4	1059	2105	180	296	580	1048
	V	482	88	142	75	40	55	90	4	1007	1978	136	264	623	953
VI	499	66	145	58	47	38	78	4	1078	2017	226	320	454	1017	
VII	519	76	126	54	21	45	109	4	1046	2002	311	253	502	935	
VIII															
IX															
X															
XI															
UEBL	1996 VI	71	9	12	8	9	1	15	0	107	233	15	56	68	94
	VII	78	33	14	2	6	4	20	0	95	251	36	59	62	94
	VIII	62	21	11	6	3	1	23	0	61	188	13	60	61	53
	IX	112	20	18	10	6	3	14	0	87	270	28	72	86	84
	X	121	29	19	7	8	7	19	0	118	327	41	75	100	111
	XI	91	17	19	12	4	12	18	0	97	269	3	75	97	94
	XII	30	1	15	6	1	22	7	0	88	170	2	22	48	98
	1997 I	24	2	22	8	2	11	19	0	67	154	1	32	44	77
	II	37	5	18	8	2	5	3	0	92	171	1	28	59	83
	III	49	5	14	7	1	3	12	0	102	194	4	30	62	99
	IV	51	11	17	6	4	20	7	0	98	215	3	23	66	123
	V	74	2	18	7	1	4	10	0	104	220	2	18	88	112
VI	33	3	20	5	5	5	5	1	92	168	2	22	48	96	
VII	40	5	19	6	2	12	21	0	114	219	13	46	56	104	
VIII	48	3	19	9	3	13	11	0	84	191	8	25	70	88	
IX	67	8	19	8	3	1	13	0	84	204	7	26	80	90	
X	38	18	21	8	6	1	16	0	104	213	3	48	58	104	
XI															
DANMARK	1996 VI	0	0	0	7	-	0	0	-	1	9	0	0	7	2
	VII	0	1	0	2	-	-	-	-	3	6	0	0	5	1
	VIII	1	1	0	6	-	-	0	-	2	10	0	0	9	1
	IX	0	-	0	9	-	0	0	-	1	10	0	0	8	2
	X	1	1	0	11	0	0	0	0	3	17	0	0	14	2
	XI	1	0	0	9	0	0	0	0	4	15	0	0	13	2
	XII	0	0	0	6	-	-	0	-	1	8	0	-	6	2
	1997 I	0	0	0	7	-	0	-	-	2	9	0	0	7	2
	II	0	-	0	6	1	0	0	-	1	8	0	0	7	2
	III	1	0	0	7	0	0	0	-	1	9	0	-	7	2
	IV	0	0	0	4	0	0	0	-	1	6	0	0	4	1
	V	2	1	0	11	0	0	0	-	4	18	0	0	16	2
VI	-	-	0	6	0	0	0	-	2	8	0	0	7	1	
VII	1	0	0	6	0	0	0	-	4	12	0	0	10	2	
VIII	0	0	0	5	0	0	0	0	2	8	0	0	7	1	
IX	-	1	0	10	-	-	0	-	4	15	0	0	13	2	
X	0	1	0	9	-	-	-	-	5	16	0	0	14	2	
XI															
DEUTSCHLAND	1996 VI	159	29	37	20	11	12	17	1	274	561	97	87	107	270
	VII	174	8	37	18	11	17	35	1	345	645	104	118	169	254
	VIII	204	16	47	10	53	9	33	1	283	656	120	145	176	215
	IX	289	25	48	17	22	13	24	1	294	734	157	151	169	256
	X	276	21	44	17	13	14	29	3	267	682	153	113	163	254
	XI	234	42	48	17	9	9	25	11	257	653	116	157	173	206
	XII	193	24	41	14	8	11	28	9	253	581	130	129	121	201
	1997 I	148	13	44	19	6	1	19	1	266	517	68	68	147	234
	II	165	6	49	16	3	13	17	1	225	492	88	70	126	207
	III	175	27	53	16	11	15	33	1	259	590	73	57	193	267
	IV	175	24	54	15	10	9	19	1	308	614	73	64	195	282
	V	144	37	53	14	6	22	33	1	290	599	73	59	192	275
VI	130	24	60	10	16	14	29	1	244	526	43	62	138	284	
VII	212	37	51	13	7	13	24	1	310	666	164	67	175	261	
VIII	107	25	47	15	6	17	33	1	231	483	71	41	162	209	
IX	172	46	54	15	14	11	27	1	313	653	118	83	191	260	
X															
XI															

(\*) Nicht überzogen / uncoated / non revêtues



	Ausfuhren nach Bestimmung Exports by destination Exportations par destination										Extra-15				
	US	CA	CH	NO	CN	HK	IN	JP	Andere Others Autres	Σ	E				
											Halbzeug Semis 1/2 Prod.	Coils	Bleche Plate & sheet Tôles	Andere Others Autres	
															11
1	2	3	4	5	6	7	8	9	10						
<b>ELLADA</b>															
1996	VI	0	-	0	-	-	0	0	-	7	8	-	-	1	7
	VII	34	-	0	-	1	-	-	-	35	70	10	23	14	23
	VIII	0	-	-	-	-	-	-	-	17	17	5	0	1	12
	IX	9	-	0	0	-	-	0	-	16	25	-	0	5	20
	X	1	-	0	-	1	-	-	0	20	22	5	0	1	15
	XI	11	-	0	-	-	-	-	-	9	19	-	0	6	14
	XII	7	0	0	0	10	0	-	-	23	40	-	0	26	15
1997	I	0	-	0	-	-	-	0	-	7	7	-	-	0	7
	II	5	-	0	-	-	0	0	0	10	15	-	0	5	10
	III	9	-	0	0	-	-	0	-	16	26	-	0	11	15
	IV	0	0	0	0	-	-	0	-	20	20	-	0	4	16
	V	9	-	0	-	-	-	0	-	20	29	-	-	8	21
	VI	8	-	0	-	0	-	0	0	17	25	-	0	10	14
	VII	9	-	0	-	-	-	0	-	20	30	6	0	10	14
	VIII														
	IX														
	X														
	XI														
<b>ESPAÑA</b>															
1996	VI	48	6	0	1	0	13	4	-	111	184	19	28	31	106
	VII	34	7	1	1	-	3	11	-	134	191	7	9	35	140
	VIII	29	5	1	0	5	37	4	-	74	156	3	20	23	109
	IX	15	2	1	2	6	17	3	-	111	156	3	7	41	105
	X	46	9	2	0	8	23	7	-	102	196	0	8	33	155
	XI	36	2	1	0	0	2	3	-	87	132	1	14	26	91
	XII	35	8	1	2	8	2	13	-	89	158	4	16	32	106
1997	I	43	4	1	1	6	2	1	-	101	159	1	25	42	91
	II	50	0	1	0	0	2	2	-	51	108	5	13	20	70
	III	30	0	1	0	0	2	7	-	76	117	3	15	22	76
	IV	63	17	1	4	14	13	3	-	119	234	2	13	45	174
	V	45	5	1	0	4	5	6	-	101	166	1	14	48	103
	VI	51	9	1	0	12	4	4	-	133	215	29	19	20	147
	VII	52	15	1	0	4	5	8	-	101	186	14	18	38	115
	VIII	43	10	1	2	2	2	2	-	54	117	6	10	32	70
	IX	34	6	1	1	5	2	3	-	65	117	6	6	21	84
	X	75	23	1	0	0	2	3	-	84	188	7	8	18	154
	XI														
<b>FRANCE</b>															
1996	VI	110	33	14	1	0	1	4	0	92	256	39	93	40	83
	VII	112	33	14	1	2	1	24	0	98	287	55	65	61	106
	VIII	70	44	10	1	1	0	26	0	70	222	51	79	27	65
	IX	94	25	15	2	4	1	24	0	111	276	39	103	46	88
	X	158	12	17	2	4	1	15	0	79	289	0	117	77	94
	XI	49	4	14	1	0	1	11	0	115	194	0	22	64	107
	XII	88	11	10	1	1	2	24	0	124	261	30	75	55	100
1997	I	66	22	15	3	3	1	1	0	66	176	12	51	51	63
	II	57	7	15	2	1	1	2	0	97	181	16	45	48	71
	III	28	9	18	1	4	1	1	0	107	169	27	16	43	83
	IV	73	14	18	2	1	3	2	0	118	231	34	46	65	86
	V	87	10	16	2	3	5	7	1	120	249	25	67	71	87
	VI	62	13	19	0	2	2	19	0	170	288	59	67	61	100
	VII	37	5	17	1	2	2	6	0	142	213	60	21	39	93
	VIII	39	12	10	1	0	0	14	0	102	179	32	53	35	60
	IX	98	33	20	1	2	1	4	0	126	285	38	110	51	85
	X	68	10	19	1	1	1	4	0	100	205	21	41	52	91
	XI														
<b>IRELAND</b>															
1996	VI	0	-	-	0	-	2	-	-	2	4	-	-	0	4
	VII	-	-	-	0	-	1	-	-	1	1	-	-	0	1
	VIII	0	-	-	0	-	0	-	-	3	4	0	-	0	4
	IX	-	-	-	-	-	-	-	-	0	0	-	-	0	-
	X	0	-	-	1	-	-	-	-	0	1	-	-	0	1
	XI	-	0	-	0	-	1	-	-	1	3	-	-	-	3
	XII	0	-	-	-	-	-	-	-	1	1	-	0	0	1
1997	I	0	-	-	1	-	1	-	-	-	2	-	-	-	2
	II	0	-	-	0	-	-	-	-	-	0	-	-	0	0
	III	-	-	-	0	-	-	-	-	0	0	-	-	-	0
	IV	-	-	-	0	-	-	-	-	-	0	-	-	-	0
	V	0	-	-	-	-	-	-	-	-	0	-	-	-	0
	VI	-	-	-	-	0	-	-	-	2	2	-	0	0	2
	VII	-	-	-	0	-	-	-	-	0	0	-	-	-	0
	VIII	0	-	-	0	-	-	-	-	-	0	0	-	-	0
	IX	0	-	-	-	-	-	-	-	-	0	0	-	-	0
	X	-	-	-	-	-	-	-	-	-	-	-	-	-	-
	XI	-	-	-	-	-	-	-	-	-	-	-	-	-	-

(\*) Nicht überzogen / uncoated / non revêtues

AUSFUHREN AN EGKS-STÄHLERZEUGNISSEN NACH DRITTLÄNDERN  
 EXPORTS OF ECSC STEEL PRODUCTS TO THIRD COUNTRIES  
 EXPORTATIONS DE PRODUITS SIDÉRURGIQUES CECA VERS LES PAYS TIERS

		Ausfuhren nach Bestimmung Exports by destination Exportations par destination									Extra-15				
		US	CA	CH	NO	CN	HK	IN	JP	Andere Others Autres	Σ	e			
												Halbzeug Semis 1/2 Prod.	Coils	Bleche Plate & sheet Tôles	Andere Others Autres
1	2	3	4	5	6	7	8	9	10						
<b>ITALIA</b>															
1996	VI	62	1	19	1	11	36	27	0	199	355	79	121	36	120
	VII	38	4	18	1	5	45	25	0	191	329	36	102	68	122
	VIII	51	37	10	1	1	2	17	-	123	241	7	144	29	61
	IX	35	1	12	1	2	1	2	-	143	197	16	56	32	93
	X	82	3	25	1	2	2	2	0	194	310	42	104	49	115
	XI	47	20	21	1	4	2	11	-	114	220	1	90	40	89
	XII	54	1	14	1	0	1	2	-	98	172	1	43	37	91
1997	I	33	2	13	0	3	0	31	-	94	175	1	75	27	72
	II	35	1	17	0	0	1	1	22	117	195	33	48	26	89
	III	29	6	16	1	2	1	12	-	145	211	1	52	35	123
	IV	62	2	14	0	-	0	11	0	90	179	5	34	44	96
	V	40	14	20	1	12	2	13	-	111	212	5	42	50	115
	VI	63	5	15	0	1	1	2	0	108	195	4	52	29	111
	VII	76	1	16	1	1	1	26	0	126	247	26	32	59	131
	VIII	26	1	10	1	1	1	1	-	87	127	6	15	18	87
	IX	46	4	14	1	4	1	2	0	91	162	2	23	34	103
	X	70	3	19	1	4	1	11	0	87	195	1	48	52	94
	XI														
<b>NEDERLAND</b>															
1996	VI	38	0	3	9	0	1	1	1	33	85	6	28	29	22
	VII	72	12	5	9	3	2	5	1	84	193	78	46	43	26
	VIII	65	14	6	11	1	4	5	1	84	191	69	50	47	25
	IX	67	14	6	11	3	18	21	3	68	210	73	53	43	42
	X	64	12	6	11	2	12	16	1	67	191	58	54	39	39
	XI	71	12	6	11	2	9	5	0	53	170	42	57	37	34
	XII	72	9	6	11	2	7	5	0	51	162	38	57	35	32
1997	I	55	0	6	8	1	0	15	0	37	122	12	59	27	24
	II	11	0	8	11	0	31	4	0	63	129	15	43	20	52
	III	25	0	6	11	6	22	3	0	44	118	16	41	18	42
	IV	40	0	7	17	1	2	4	0	32	103	2	48	31	22
	V	16	0	10	8	0	0	4	0	19	58	0	13	28	16
	VI	57	0	9	7	0	1	14	0	43	132	2	70	32	28
	VII	48	1	7	8	0	3	4	0	24	96	0	43	26	26
	VIII	33	3	9	11	0	1	6	0	30	92	0	37	27	27
	IX	56	1	7	7	0	3	4	0	31	109	11	39	38	20
	X														
	XI														
<b>ÖSTERREICH</b>															
1996	VI	1	0	4	0	-	0	0	0	6	12	0	0	3	9
	VII	1	0	4	0	0	0	0	0	11	17	0	0	3	13
	VIII	0	0	2	1	-	0	0	0	15	18	0	0	4	15
	IX	1	0	4	1	0	0	0	0	12	18	0	0	3	14
	X	0	0	3	1	-	0	0	0	27	32	0	0	5	26
	XI	1	0	4	2	0	0	0	0	27	34	0	0	5	28
	XII	1	0	2	0	-	0	0	0	25	28	0	0	3	25
1997	I	2	0	2	0	0	0	0	0	23	26	0	0	3	23
	II	0	0	4	0	-	0	0	0	40	45	0	0	5	39
	III	0	0	4	1	-	0	0	0	23	29	0	0	5	23
	IV	1	0	7	1	-	0	0	0	25	34	0	0	6	28
	V	1	0	4	0	-	0	0	0	28	33	0	0	5	28
	VI	1	0	4	1	0	0	0	0	25	31	0	0	5	26
	VII	0	-	2	1	0	-	0	0	22	24	0	0	5	19
	VIII	0	0	2	-	-	0	0	0	30	33	0	0	5	28
	IX	1	0	3	0	0	0	0	0	28	32	0	0	5	27
	X														
	XI														
<b>PORTUGAL</b>															
1996	VI	4	-	-	-	-	0	-	-	16	20	10	0	0	10
	VII	-	-	-	-	-	-	-	-	20	20	16	0	0	3
	VIII	0	-	-	-	-	-	-	-	17	17	17	0	0	0
	IX	5	-	0	-	-	-	-	-	16	21	13	-	0	8
	X	0	2	0	-	-	-	-	-	7	10	7	-	0	2
	XI	-	-	-	-	-	-	-	-	8	8	-	0	4	3
	XII	3	-	-	-	-	0	-	-	2	5	0	0	1	3
1997	I	3	-	-	-	-	0	-	-	4	6	3	0	1	2
	II	1	-	0	-	-	-	-	-	2	3	0	0	1	2
	III	0	-	0	-	-	-	-	-	5	5	3	0	1	1
	IV	2	3	-	-	-	0	-	-	0	5	-	0	0	5
	V	2	-	-	-	-	-	-	-	6	7	5	0	2	0
	VI	1	-	0	-	-	0	-	-	5	6	4	0	0	2
	VII	3	-	0	-	-	-	-	-	6	9	4	0	2	3
	VIII	3	3	0	-	-	-	-	-	1	6	0	0	0	6
	IX	-	-	0	-	-	-	-	-	7	7	6	-	0	0
	X														
	XI														

(\*) Nicht überzogen / uncoated / non revêtues

	Ausfuhren nach Bestimmung Exports by destination Exportations par destination									Extra-15					
	US	CA	CH	NO	CN	HK	IN	JP	Andere Others Autres	Σ	€				
											Halbzeug Semis 1/2 Prod.	Coils	Bleche Plate & sheet Tôles	Andere Others Autres	
															11
1	2	3	4	5	6	7	8	9	10						
<b>SUOMI</b>															
1996	VI	11	0	1	5	0	1	-	0	105	124	17	22	63	21
	VII	17	0	0	3	-	0	0	0	110	131	17	29	65	20
	VIII	3	0	0	6	0	1	0	0	126	136	22	35	59	20
	IX	4	0	0	5	-	1	-	0	74	84	0	13	49	22
	X	12	1	0	5	0	1	2	0	108	129	27	18	66	18
	XI	3	1	0	6	0	1	2	0	132	145	24	25	78	17
	XII	13	1	1	5	0	0	2	0	71	93	14	25	39	14
1997	I	14	1	1	4	0	0	2	0	114	137	16	23	66	32
	II	1	1	0	6	0	0	2	0	107	117	2	24	60	31
	III	1	0	0	3	0	0	2	0	130	138	17	28	62	31
	IV	22	1	0	5	1	0	-	0	115	144	21	26	62	36
	V	0	5	0	6	0	0	-	0	107	120	4	18	59	39
	VI	11	1	0	4	0	0	-	0	85	102	10	14	49	29
	VII	0	1	0	1	0	0	-	0	81	85	9	9	47	20
	VIII	16	1	0	4	0	0	-	0	58	79	16	11	35	18
	IX	16	0	0	6	-	0	7	1	54	84	23	16	26	20
	X	7	1	0	5	0	1	-	0	23	37	7	2	14	15
	XI														
<b>SVERIGE</b>															
1996	VI	22	5	1	17	0	2	1	2	36	87	7	15	36	29
	VII	12	2	0	5	0	1	0	1	40	61	6	16	23	17
	VIII	12	2	1	15	0	0	4	1	12	47	8	4	18	18
	IX	19	2	1	17	0	0	3	1	17	61	6	11	22	22
	X	6	1	1	19	1	0	2	2	26	58	5	2	25	26
	XI	41	3	1	20	1	0	1	0	22	89	5	32	28	24
	XII	10	2	0	19	0	0	1	1	18	52	4	5	23	19
1997	I	25	3	1	21	2	0	2	2	19	75	8	8	36	22
	II	10	1	1	19	0	0	2	1	20	54	11	2	24	16
	III	22	4	2	15	0	0	2	1	16	63	10	3	32	18
	IV	19	3	1	18	2	0	3	2	20	67	5	9	27	25
	V	17	3	2	18	3	1	3	1	19	66	5	11	27	22
	VI	11	2	2	18	2	0	2	1	15	55	6	2	20	27
	VII	8	1	1	7	1	1	1	1	21	42	3	8	16	15
	VIII	4	1	1	13	0	0	1	1	12	33	4	1	11	17
	IX	17	4	2	15	0	0	2	1	19	60	5	6	26	22
	X														
	XI														
<b>UNITED KINGDOM</b>															
1996	VI	78	17	9	7	0	5	13	1	106	236	46	27	27	136
	VII	63	9	15	6	4	13	3	1	149	262	38	25	30	168
	VIII	47	4	11	5	3	5	19	1	110	205	39	35	25	106
	IX	86	14	10	10	4	14	3	1	81	222	62	14	23	123
	X	73	8	15	14	3	17	23	1	121	275	47	29	37	161
	XI	57	19	12	10	6	39	15	1	188	346	26	20	37	264
	XII	29	4	14	13	4	22	3	1	83	174	25	15	18	116
1997	I	27	2	16	7	1	5	13	1	81	153	19	6	23	105
	II	33	7	15	11	1	28	6	1	96	199	29	15	32	123
	III	17	2	12	18	3	10	10	0	113	185	33	10	22	120
	IV	53	10	21	8	1	29	15	1	113	253	35	33	31	154
	V	45	11	18	8	11	16	14	1	78	201	16	22	29	133
	VI	71	9	15	7	9	11	3	1	137	264	67	12	35	150
	VII	33	10	12	10	4	8	19	2	75	173	12	9	19	132
	VIII	55	8	8	7	6	10	11	1	104	209	31	8	33	137
	IX	50	13	22	8	2	4	24	1	109	232	27	24	37	143
	X	34	9	20	8	8	5	3	1	88	175	14	15	31	115
	XI	33	7	11	8	4	7	3	1	102	176	30	8	21	116

(\*) Nicht überzogen / uncoated / non revêtues

**SCHROTTVERBRAUCH DER EISEN-UND STAHLINDUSTRIE**  
**CONSUMPTION OF SCRAP BY THE IRON AND STEEL INDUSTRY**  
**CONSOMMATION DE FERRAILLE PAR L'INDUSTRIE SIDERURGIQUE**

		I	II	III	IV	V	VI	VII	VIII	IX	X	XI	XII	I-XII
EU-15	1995	6131	5987	6851	6207	6787	6594	5456	4992	6720	6395	6267	4833	73220
	1996	5602	5619	6513	6057	6194	6080	4984	4799	6365	6258	6172	5143	69786
	1997	5504	5839	6686	6928	6988	6927	6080						
	1998													
BELGIQUE BELGIË	1995	332	324	324	327	348	315	280	283	312	264	251	174	3534
	1996	234	256	272	258	232	256	254	208	273	240	264	203	2950
	1997	236	274	321	320	335	340	302	281	287	292			
	1998													
DANMARK	1995	69	63	71	59	69	32	8	48	56	61	60	56	652
	1996	63	62	66	51	61	69	23	67	77	79	76	66	760
	1997													
	1998													
DEUTSCHLAND	1995	1303	1246	1464	1330	1449	1362	1201	1225	1391	1374	1376	1004	15725
	1996	1160	1241	1462	1346	1256	1350	1092	1294	1386	1450	1500	1212	15749
	1997	1284	1350	1551	1586	1510	1571	1453	1400	1629	1672	1634		
	1998													
ELLADA	1995	80	89	105	87	103	96	69	28	106	111	107	90	1071
	1996	101	86	81	67	89	84	69	44	85	86	93	78	963
	1997	85	83	98	80	105	107	92	48	114	113			
	1998													
ESPAÑA	1995	772	728	934	959	1034	983	580	838	996	914	796	652	10186
	1996	721	695	847	950	960	826	452	871	949	786	746	663	9466
	1997	715	657	867	1067	1117	1041	685	1057	1125	1012			
	1998													
FRANCE	1995	667	616	701	680	716	731	714	452	734	740	667	420	7838
	1996	637	577	732	680	641	695	771	436	729	789	726	574	7987
	1997	622	721	853	861	870	854	937	519	867	828	785		
	1998													
IRELAND	1995	28	28	38	34	28	35	14	26	33	28	27	19	338
	1996	27	30	51	36	38	36	17	30	35	30	28	36	394
	1997	25	30	49	29	27	47	12						
	1998													
ITALIA	1995	1512	1574	1803	1345	1719	1698	1426	920	1722	1475	1633	1246	18073
	1996	1362	1412	1591	1340	1531	1431	1251	777	1442	1351	1306	1074	15868
	1997	1183	1352	1420	1477	1525	1468	1383	827	1472	1611			
	1998													
LUXEMBOURG	1995	138	140	174	136	112	100	178	165	169	168	172	171	1823
	1996	189	113	199	188	169	169	175	87	181	194	176	172	2012
	1997	177	170	194	202	202	199	192	185	214	256	248		
	1998													
NEDERLAND	1995	113	107	120	121	115	106	111	103	116	114	116	106	1348
	1996	101	102	115	117	127	117	127	115	115	123	116	119	1394
	1997	119	113	122	117	118	120	122	114	114				
	1998													
ÖSTERREICH	1995	145	124	147	139	151	142	141	134	136	146	139	114	1658
	1996	124	125	140	118	132	120	116	110	119	124	142	143	1513
	1997	135	127	150	146	151	152	142	147	143	143			
	1998													
PORTUGAL	1995	48	44	42	45	27	27	45	45	44	46	44	41	498
	1996	46	42	50	45	48	43	47	18	47	44	52	50	532
	1997	7	25	50	55	53	54	46	41	57	59			
	1998													
SUOMI	1995	98	92	100	97	100	100	71	88	96	107	105	94	1148
	1996	100	98	96	99	90	83	79	79	108	110	110	108	1160
	1997	83	74	78	76	87	76	77	77	78	87	85		
	1998													
SVERIGE	1995	221	205	177	219	227	215	34	231	221	222	256	227	2455
	1996	225	213	212	201	232	191	22	190	233	222	225	193	2359
	1997	245	220	223	249	233	199	70	203	259				
	1998													
UNITED KINGDOM	1995	605	607	651	629	589	652	584	406	588	625	518	419	6873
	1996	512	567	599	561	588	610	489	473	586	630	612	452	6679
	1997	525	581	644	612	594	630	544						
	1998													

		I	II	III	IV	V	VI	VII	VIII	IX	X	XI	XII	I-XII
EU-15	1995	4374	4734	5442	4369	5001	4888	4395	3697	4998	4752	4614	3149	54413
	1996	4205	4212	4586	4406	4887	4549	4106	3227	4546	4926	4352	3625	51627
	1997	4021	4339	4792	5367	5285	5386	5028						
	1998													
BELGIQUE BELGIË	1995	220	245	263	225	201	193	165	163	193	153	145	97	2263
	1996	167	161	174	187	173	188	191	150	201	183	157	101	2033
	1997	136	167	183	253	224	247	232	168	229	206			
	1998													
DEUTSCHLAND	1995	917	909	1076	853	928	890	867	885	991	925	926	691	10858
	1996	814	917	1010	890	958	951	786	859	952	1013	1033	851	11034
	1997	846	957	1080	1136	1077	1117	1053	973	1146	1214	1198		
	1998													
ELLÁDA	1995	74	67	95	73	92	95	67	60	71	85	91	91	961
	1996	90	52	70	97	106	69	71	58	78	94	80	75	940
	1997	73	48	98	110	113	107	105	50	76	87			
	1998													
ESPAÑA	1995	673	683	842	732	916	810	575	556	793	852	772	406	8610
	1996	586	686	687	731	876	673	572	565	750	799	575	464	7964
	1997	647	541	758	881	938	902	672	587	925	895			
	1998													
FRANCE	1995	419	448	509	378	409	507	565	301	454	488	381	237	5096
	1996	444	370	395	428	473	489	524	257	452	559	426	407	5224
	1997	455	516	510	625	591	657	737	354	657	576	533		
	1998													
ITALIA	1995	1172	1432	1617	1106	1482	1440	1355	884	1478	1223	1376	937	15502
	1996	1207	1207	1315	1118	1314	1210	1212	544	1202	1216	1113	918	13576
	1997	953	1149	1188	1308	1319	1259	1356	564	1342	1399			
	1998													
LUXEMBOURG	1995	109	103	125	101	69	68	127	130	135	128	116	103	1314
	1996	161	80	145	151	134	137	128	81	123	143	150	131	1564
	1997	148	134	140	158	166	187	166	126	165	205	203		
	1998													
NEDERLAND	1995	68	66	74	69	81	67	68	73	82	80	79	76	883
	1996	92	61	86	79	96	90	86	76	75	98	78	81	998
	1997	88	86	81	80	86	90	91	68	100				
	1998													
ÖSTERREICH	1995	71	69	107	105	104	91	99	103	110	102	88	64	1113
	1996	75	80	95	83	72	72	88	66	72	72	78	74	927
	1997	93	111	95	107	105	93	91	96	111	119			
	1998													
PORTUGAL	1995	35	32	35	35	38	27	32	25	35	46	35	24	399
	1996	33	35	43	39	40	37	41	18	33	39	34	34	426
	1997	36	37	34	38	46	45	46	28	44	54			
	1998													
SUOMI	1995	42	49	54	33	59	60	43	46	59	60	68	44	617
	1996	45	45	51	50	56	44	33	37	40	49	49	40	539
	1997	18	18	17	20	20	35	33	31	41	40	51		
	1998													
SVERIGE	1995	110	120	95	134	132	122	11	121	112	123	141	102	1323
	1996	114	83	54	112	123	84	16	119	112	128	99	102	1146
	1997	129	124	125	140	139	113	48	129	125				
	1998													
UNITED KINGDOM	1995	391	423	452	434	411	454	406	293	416	411	329	225	4645
	1996	305	349	366	352	383	420	319	318	367	431	397	265	4272
	1997	327	360	388	422	378	419	359						
	1998													
DANMARK + IRELAND	1995	73	88	98	91	79	64	15	57	69	76	67	52	829
	1996	72	86	95	89	83	85	39	79	89	102	83	82	984
	1997													
	1998													

**BESCHÄFTIGTE INSGESAMT  
TOTAL LABOUR FORCE  
ENSEMBLE DE LA MAIN D' OEUVRE**

X 1000

		I	II	III	IV	V	VI	VII	VIII	IX	X	XI	XII	I-XII
EU-15	1995	324.4	324.2	323.9	322.7	322.6	323.7	323.1	321.0	319.2	318.1	317.7	314.0	321.2
	1996	310.5	309.5	307.9	306.8	306.7	307.2	307.1	304.6	303.2	302.2	301.4	299.6	305.6
	1997	293.8	293.3	293.1	293.2	293.9	295.0	295.4	293.1					
	1998													
BELGIQUE BELGIË	1995	23.7	23.7	23.8	23.8	23.8	23.9	23.9	23.8	23.7	23.6	23.6	23.3	23.7
	1996	23.4	23.3	23.3	23.2	23.2	23.2	23.3	23.2	22.9	22.9	22.9	22.6	23.1
	1997	20.8	20.7	20.6	20.7	20.7	20.6	20.6	20.6	20.6	20.6	20.6		
	1998													
DANMARK	1995	1.1	1.1	1.1	1.1	1.1	1.1	1.1	1.1	1.1	1.1	1.1	1.1	1.1
	1996	1.1	1.1	1.1	1.1	1.1	1.1	1.1	1.1	1.1	1.1	1.2	1.2	1.1
	1997	1.2	1.2	1.2	1.2	1.2	1.2	1.2	1.2					
	1998													
DEUTSCHLAND	1995	94.4	94.4	94.2	93.5	92.9	92.9	92.5	92.2	92.1	91.2	90.8	89.1	92.5
	1996	86.6	86.7	86.5	86.0	85.8	85.6	85.6	85.6	85.9	85.6	85.4	85.2	85.9
	1997	83.0	82.8	82.7	82.5	82.3	82.2	82.3	82.3	82.7	82.1	81.7		
	1998													
ELLADA	1995	2.5	2.5	2.5	2.5	2.5	2.5	2.5	2.5	2.5	2.5	2.5	2.5	2.5
	1996	2.4	2.4	2.4	2.3	2.3	2.3	2.3	2.3	2.2	2.2	2.0	2.0	2.3
	1997	2.0	2.0	2.0	2.0	2.0	2.1	2.1	2.1	2.1	2.1			
	1998													
ESPAÑA	1995	25.9	25.8	25.7	25.6	25.6	25.4	25.3	25.2	25.0	24.8	24.7	24.6	25.3
	1996	24.4	24.3	24.1	24.0	23.9	23.8	23.6	23.6	23.4	23.3	23.3	23.0	23.7
	1997	23.4	23.4	23.4	23.4	23.3	23.3	23.2	23.1	23.1	23.1			
	1998													
FRANCE	1995	39.3	39.3	39.3	39.3	39.3	39.6	40.0	39.9	39.2	39.1	39.1	38.6	39.3
	1996	38.6	38.6	38.5	38.5	38.5	38.5	39.1	38.9	38.1	38.3	38.2	38.1	38.5
	1997	38.1	38.0	38.1	38.1	38.1	38.3	38.9	38.8	38.3	38.3			
	1998													
IRELAND	1995	0.4	0.4	0.4	0.4	0.4	0.4	0.4	0.4	0.4	0.4	0.4	0.4	0.4
	1996	0.4	0.4	0.4	0.4	0.4	0.4	0.4	0.4	0.4	0.4	0.4	0.4	0.4
	1997	0.4	0.4	0.4	0.4	0.4	0.4	0.4	0.4					
	1998													
ITALIA	1995	42.9	42.7	42.7	42.6	42.4	42.4	42.1	41.9	41.3	41.6	41.7	41.0	42.1
	1996	40.9	40.5	40.0	39.8	39.5	39.2	39.1	38.9	38.6	38.4	38.2	37.5	39.2
	1997	36.0	36.1	36.3	36.6	36.8	36.9	37.1	37.2	37.4	37.4			
	1998													
LUXEMBOURG	1995	6.2	6.2	6.2	6.1	6.1	6.1	6.1	6.1	6.1	6.1	6.1	6.0	6.1
	1996	5.6	5.4	5.5	5.4	5.3	5.3	5.3	5.3	5.3	5.3	5.2	5.2	5.3
	1997	4.9	4.9	4.9	4.9	4.9	4.8	4.8	4.8	4.3	4.3	4.3		
	1998													
NEDERLAND	1995	12.8	12.8	12.7	12.7	12.7	12.6	12.6	12.6	12.6	12.6	12.5	12.5	12.6
	1996	12.4	12.4	12.4	12.4	12.4	12.4	12.3	12.3	12.3	12.2	12.2	12.2	12.3
	1997	12.2	12.2	12.1	12.1	12.1	12.1	12.1	12.1					
	1998													
ÖSTERREICH	1995	13.2	13.3	13.3	13.3	13.2	13.2	13.2	13.2	13.3	13.3	13.3	13.2	13.3
	1996	13.1	13.1	13.0	12.9	12.9	12.8	12.8	12.7	12.8	12.7	12.7	12.7	12.9
	1997	12.5	12.5	12.5	12.4	12.4	12.4	12.3	12.3	12.5	12.5			
	1998													
PORTUGAL	1995	2.8	2.7	2.7	2.7	2.7	2.7	2.6	2.6	2.6	2.6	2.6	2.6	2.7
	1996	2.6	2.5	2.5	2.5	2.4	2.4	2.4	2.3	2.3	2.3	2.2	2.2	2.4
	1997	2.2	2.1	2.1	2.1	2.1	2.1	2.1	2.1	2.1	2.0			
	1998													
SUOMI	1995	6.7	6.8	6.8	6.9	7.6	8.1	8.0	7.3	6.9	6.9	7.0	7.0	7.2
	1996	7.0	7.0	7.0	7.2	7.9	8.4	8.4	7.4	7.2	7.2	7.2	7.2	7.4
	1997	7.0	7.0	7.0	7.1	7.8	8.2	8.2	6.8	6.7	6.4	6.5		
	1998													
SVERIGE	1995	14.4	14.3	14.4	14.4	14.5	15.1	15.0	14.4	14.4	14.3	14.3	14.2	14.5
	1996	14.1	14.0	14.0	14.0	14.1	14.8	14.5	13.8	13.8	13.7	13.7	13.6	14.0
	1997	13.6	13.6	13.6	13.6	13.8	14.5	14.4	13.6	13.6				
	1998													
UNITED KINGDOM	1995	38.1	38.2	38.1	37.8	37.8	37.7	37.8	37.8	38.0	38.0	38.0	37.9	37.9
	1996	37.9	37.8	37.2	37.1	37.0	37.0	36.9	36.8	36.9	36.6	36.6	36.5	37.0
	1997	36.5	36.4	36.2	36.1	36.0	35.9	35.7	35.6					
	1998													

		I	II	III	IV	V	VI	VII	VIII	IX	X	XI	XII	I-XII
EU-15	1995	3140	2337	6294	2569	2655	3518	4554	2825	3321	2577	1676	1345	36811
	1996	3153	1869	2573	1794	2121	3442	3057	2056	2894	2223	1751	1581	28514
	1997	4251	2065	1883										
	1998													
BELGIQUE BELGIË	1995	291	169	137	120	163	149	193	87	101	102	107	57	1676
	1996	253	118	86	102	108	175	148	82	107	79	120	89	1467
	1997	98	97	98	202	70	122	162	199	123	113			
	1998													
DANMARK	1995	30	21	7	16	17	13	48	53	25	7	32	19	288
	1996	9	8	6	21	11	17	60	46	22	23	27	13	263
	1997	38	14	17										
	1998													
DEUTSCHLAND	1995	1423	1196	706	761	503	840	2377	1204	1652	746	375	313	12096
	1996	1074	853	340	480	459	781	951	916	1187	701	387	300	8429
	1997	2128	746	501	1106	375	521	938	728	2522	490	394		
	1998													
ELLADA	1995	24	19	15	4	79	14	14	17	14	13	10	2	225
	1996	12	11	-	19	29	48	7	8	2	9	4	3	152
	1997	13	19	27	10	42	57	15	43	10	34			
	1998													
ESPAÑA	1995	188	52	252	238	177	82	198	111	153	152	148	223	1974
	1996	219	201	543	188	213	247	194	148	198	204	213	392	2960
	1997	496	326	364	338	247	298	222	227	386	344			
	1998													
FRANCE	1995	221	175	211	133	92	539	872	639	213	200	159	158	3612
	1996	243	99	119	109	74	263	892	412	289	396	121	256	3273
	1997	375	128	120	151	115	327	807	372	381	262			
	1998													
IRELAND	1995	13	12	-	-	-	-	3	-	4	-	-	-	32
	1996	1	5	15	-	-	8	-	-	-	-	-	3	32
	1997	-	-	-										
	1998													
ITALIA	1995	369	309	388	279	242	289	215	158	171	749	434	208	3811
	1996	573	151	177	196	103	155	217	125	185	256	476	126	2740
	1997	605	424	355	441	365	308	396	1027	353	274			
	1998													
LUXEMBOURG	1995	70	23	36	38	38	31	20	30	70	15	10	22	403
	1996	40	13	206	26	2	27	42	26	81	49	22	13	547
	1997	60	27	62	5	28	6	19	25	58	21	18		
	1998													
NEDERLAND	1995	23	14	13	10	15	9	21	14	68	13	8	5	213
	1996	16	20	8	11	5	5	6	10	21	5	7	4	118
	1997	15	8	3	13	6	13	6	9					
	1998													
ÖSTERREICH	1995	62	45	130	117	124	51	52	35	251	70	42	54	1033
	1996	26	63	82	21	21	30	47	20	177	39	15	41	582
	1997	41	64	69	22	17	21	44	22	242	52			
	1998													
PORTUGAL	1995	5	8	4	10	9	26	5	6	8	5	4	23	113
	1996	149	15	10	11	14	12	2	8	13	9	12	23	278
	1997	8	1	14	15	15	11	3	6	24	10			
	1998													
SUOMI	1995	86	49	83	217	824	562	145	55	68	90	72	96	2347
	1996	106	88	102	220	808	706	183	68	118	98	122	131	2750
	1997	128	106	121	226	786	638	167	71	111	113	108		
	1998													
SVERIGE	1995	118	101	130	171	172	764	160	78	103	88	44	24	1953
	1996	68	35	38	44	172	832	83	42	48	28	33	71	1494
	1997	70	35	53	118	274	808	101	73	80				
	1998													
UNITED KINGDOM	1995	217	144	4182	455	200	149	231	338	420	327	231	141	7035
	1996	364	189	841	346	102	136	225	145	446	327	192	116	3429
	1997	176	70	79	166	190	114	369	200					
	1998													

**ABGÄNGE INSGESAMT  
TOTAL LEAVERS  
SORTIES TOTALES**

		I	II	III	IV	V	VI	VII	VIII	IX	X	XI	XII	I-XII
EU-15	1995	5860	2792	6647	3748	2590	2381	5095	5053	5127	3597	2128	4966	49984
	1996	6527	2853	4092	3027	2066	2867	3312	4546	4139	3369	2511	3346	42655
	1997	9030	2396	1989										
	1998													
BELGIQUE BELGIË	1995	165	99	111	88	110	132	165	185	236	150	100	371	1912
	1996	176	167	144	180	122	136	101	152	378	139	123	305	2123
	1997	1890	268	153	118	95	172	214	123	182	143			
	1998													
DANMARK	1995	13	13	9	13	22	11	38	38	18	16	20	17	228
	1996	14	19	12	10	18	14	53	39	22	21	10	9	241
	1997	23	18	18										
	1998													
DEUTSCHLAND	1995	3029	1196	853	1504	1081	883	2765	1433	1781	1687	698	2018	18928
	1996	3564	850	513	990	601	992	1013	892	827	1017	576	565	12400
	1997	4339	884	617	1350	556	635	768	802	2097	1061	854		
	1998													
ELLADA	1995	16	21	27	13	23	23	22	15	16	24	38	12	250
	1996	19	27	49	113	56	25	21	7	63	35	165	18	598
	1997	28	27	17	4	14	15	17	17	24	28			
	1998													
ESPAÑA	1995	152	156	379	257	258	212	299	257	316	371	236	318	3211
	1996	421	351	712	321	272	347	406	151	349	323	264	703	4620
	1997	380	359	330	393	303	341	308	339	369	368			
	1998													
FRANCE	1995	244	206	226	123	95	169	479	777	913	252	204	670	4358
	1996	257	97	140	117	121	241	264	624	1077	271	166	370	3745
	1997	428	137	80	116	96	212	141	476	915	239			
	1998													
IRELAND	1995	5	12	10	2	4	3	-	-	-	-	6	4	46
	1996	-	6	1	10	-	1	4	2	3	2	3	13	45
	1997	5	-	3										
	1998													
ITALIA	1995	1199	588	347	412	410	330	501	362	735	481	312	920	6597
	1996	606	533	708	318	426	429	345	335	435	538	594	835	6102
	1997	876	235	150	164	165	191	217	941	198	242			
	1998													
LUXEMBOURG	1995	491	54	60	74	43	43	42	54	56	43	27	117	1104
	1996	392	252	51	167	31	51	42	71	70	70	82	28	1307
	1997	315	48	35	30	50	33	35	39	512	36	32		
	1998													
NEDERLAND	1995	65	42	47	48	44	39	57	34	44	41	44	37	542
	1996	103	12	29	25	15	20	57	14	61	30	26	23	415
	1997	56	20	28	25	20	27	28	19					
	1998													
ÖSTERREICH	1995	82	75	146	129	171	64	82	45	157	83	53	84	1171
	1996	109	78	148	115	60	114	88	67	116	96	71	61	1123
	1997	178	85	94	79	44	42	57	29	94	55			
	1998													
PORTUGAL	1995	26	33	38	23	37	32	25	13	17	30	26	33	333
	1996	168	32	42	45	52	47	31	33	36	52	39	40	617
	1997	63	37	21	16	19	24	38	18	21	41			
	1998													
SUOMI	1995	100	38	42	122	34	128	211	767	453	66	44	62	2067
	1996	93	61	69	73	54	190	190	1134	261	107	124	89	2445
	1997	129	78	85	133	87	206	206	936	240	120	97		
	1998													
SVERIGE	1995	77	128	86	172	59	149	226	751	107	113	68	99	2035
	1996	178	82	36	63	76	102	400	737	115	57	84	94	2024
	1997	95	54	58	93	111	77	261	801	117				
	1998													
UNITED KINGDOM	1995	196	131	4266	768	199	163	183	322	278	240	252	204	7202
	1996	427	286	1438	480	162	158	297	288	326	611	184	193	4850
	1997	225	146	300	295	203	211	584	277					
	1998													



		I	II	III	IV	V	VI	VII	VIII	IX	X	XI	XII	I-XII
EU-15	1995	135	130	145	126	138	133	114	116	131	138	138	121	1565
	1996	138	132	138	129	134	130	115	113	130	141	135	124	1561
	1997	134	129	134										
	1998													
BELGIQUE BELGIË	1995	142	136	150	131	143	136	115	119	132	135	133	108	1580
	1996	134	141	139	133	131	126	116	111	131	140	134	125	1561
	1997	134	134	141	143	132	136	122	115	136	143			
	1998													
DANMARK	1995	150	142	176	119	135	137	86	142	146	166	150	156	1705
	1996	158	141	177	128	134	171	74	144	178	141	150	153	1749
	1997	135	139	163										
	1998													
DEUTSCHLAND	1995	132	124	135	121	128	122	117	122	123	126	127	108	1485
	1996	123	124	128	123	121	117	117	119	121	126	126	114	1459
	1997	128	122	126	131	122	126	125	118	126	130			
	1998													
ELLADA	1995	185	182	192	177	197	191	163	133	178	187	184	171	2140
	1996	184	167	165	164	179	179	145	133	143	181	168	170	1978
	1997	185	171	181	178	183	172	153	135	176	182			
	1998													
ESPAÑA	1995	144	150	160	150	159	157	133	101	149	157	155	134	1749
	1996	158	159	162	152	163	156	136	111	149	159	153	141	1799
	1997	150	155	155	158	158	156	140	108	150	159			
	1998													
FRANCE	1995	136	126	137	117	124	133	110	90	128	136	132	109	1478
	1996	134	128	131	122	123	128	121	86	126	143	127	114	1483
	1997	133	123	128	128	124	131	119	82	129				
	1998													
IRELAND	1995	-	-	-	-	-	-	-	-	-	-	-	-	-
	1996	-	-	-	-	-	-	-	-	-	-	-	-	-
	1997	-	-	-	-	-	-	-	-	-	-	-	-	-
	1998	-	-	-	-	-	-	-	-	-	-	-	-	-
ITALIA	1995	143	140	157	135	153	149	137	107	145	155	147	129	1697
	1996	149	146	151	141	149	141	139	102	138	150	145	132	1683
	1997	144	146	156	160	163	151	150	106	152	162			
	1998													
LUXEMBOURG	1995	129	125	145	128	136	130	126	118	128	136	129	112	1542
	1996	129	120	141	129	126	118	144	129	144	149	143	126	1598
	1997	133	124	128	137	126	127	135	112	119	145	131		
	1998													
NEDERLAND	1995	137	125	141	123	126	123	105	114	126	136	140	110	1506
	1996	133	130	132	123	125	119	107	118	127	140	130	116	1500
	1997	134	124	131	132	119	118	106						
	1998													
ÖSTERREICH	1995	143	142	149	142	142	137	140	130	144	141	145	126	1681
	1996	138	139	144	138	131	132	133	113	127	141	141	123	1600
	1997	136	138	142	148	130	142	140	127	141				
	1998													
PORTUGAL	1995	148	149	175	147	163	154	144	141	152	162	162	129	1826
	1996	163	153	163	151	163	141	147	126	147	166	158	149	1827
	1997	157	143	159	158	159	157	153	144	163	171			
	1998													
SUOMI	1995	142	128	138	123	154	135	107	134	128	140	140	122	1591
	1996	156	144	145	143	157	138	118	137	142	155	146	132	1713
	1997	136	124	121	130	141	127	114						
	1998													
SVERIGE	1995	141	136	142	132	140	132	84	125	136	149	150	166	1633
	1996	146	144	151	138	139	133	66	134	140	153	145	127	1616
	1997	139	139	136	149	134	136	75	131	148				
	1998													
UNITED KINGDOM	1995	147	151	179	150	173	152	141	158	149	150	181	129	1860
	1996	172	148	147	146	174	147	167	136	144	177	152	135	1845
	1997	167	148	146	177	142	147	170	135					
	1998													

(1) Für Österreich : nur Arbeiter / For Austria : manual workers only / Pour l'Autriche : ouvriers seulement

**AUSFALLSTUNDEN INSGESAMT**  
**TOTAL WORKING HOURS LOST**  
**TOTAL DES HEURES DE TRAVAIL PERDUES**

		I	II	III	IV	V	VI	VII	VIII	IX	X	XI	XII	I-XII
EU-15	1995	9105	8172	9383	9428	10291	10355	14311	16763	9678	9373	8819	12835	128513
	1996	10169	8296	8416	9626	10763	9262	14765	15520	9365	9052	8090	11560	124884
	1997	9207	6983	8033										
	1998													
BELGIQUE BELGIÉ	1995	1480	1436	1467	1575	1687	1618	2191	2218	1673	1664	1683	2203	20895
	1996	1808	1392	1511	1596	1814	1558	2116	2214	1523	1659	1560	1894	20645
	1997	1370	1139	1313	1273	1595	1263	1773	1810	1328	1377			
	1998													
DANMARK	1995	11	21	15	21	10	11	106	21	14	19	14	21	284
	1996	13	21	17	21	14	15	102	21	16	23	13	26	302
	1997	16	24	21										
	1998													
DEUTSCHLAND	1995	2997	2679	3115	3172	3502	3656	4007	4078	3212	3351	2831	4091	40691
	1996	3158	2623	2525	2963	3524	2984	3731	3682	2840	3029	2359	3605	37023
	1997	2738	2193	2688	2147	3107	2504	3343	3391	2701	2700			
	1998													
ELLADA	1995	35	14	15	18	19	22	94	172	48	27	26	40	530
	1996	23	30	44	46	33	23	94	119	67	29	27	37	572
	1997	24	25	14	20	19	28	80	101	37	25			
	1998													
ESPAÑA	1995	202	206	225	191	211	204	180	171	197	209	208	221	2425
	1996	219	221	230	207	219	213	244	187	190	207	204	194	2535
	1997	208	204	216	195	192	213	233	196	179	185			
	1998													
FRANCE	1995	894	809	999	1147	1171	895	1753	2854	937	823	934	1624	14840
	1996	1068	891	937	1271	1253	754	1602	2792	916	737	884	1424	14529
	1997	1077	841	946	1135	1118	717	1656	2651	913				
	1998													
IRELAND	1995	-	-	-	-	-	-	-	-	-	-	-	-	-
	1996	-	-	-	-	-	-	-	-	-	-	-	-	-
	1997	-	-	-	-	-	-	-	-	-	-	-	-	-
	1998	-	-	-	-	-	-	-	-	-	-	-	-	-
ITALIA	1995	1554	1297	1420	1426	1327	1422	1866	3301	1417	1338	1373	1761	19502
	1996	1569	1244	1276	1492	1461	1385	1976	3103	1576	1395	1353	1825	19655
	1997	1426	907	1032	1024	1038	1042	1553	2691	1206	1069			
	1998													
LUXEMBOURG	1995	196	192	221	202	208	224	271	336	246	224	219	254	2793
	1996	225	240	201	211	208	217	252	320	227	200	190	212	2703
	1997	164	143	175	166	143	147	219	252	179	162	132		
	1998													
NEDERLAND	1995	337	300	358	381	517	483	669	665	410	373	297	598	5388
	1996	418	321	346	454	520	420	728	553	375	354	439	588	5516
	1997	414	313	364	358	519	409	711						
	1998													
ÖSTERREICH	1995	289	276	271	270	310	337	422	536	336	299	256	386	3988
	1996	312	307	254	290	332	317	430	517	439	278	230	385	4091
	1997	297	255	247	219	313	270	394	469	300				
	1998													
PORTUGAL	1995	27	27	24	22	21	23	15	18	23	23	21	23	267
	1996	31	25	25	29	30	27	28	20	22	21	20	18	296
	1997	20	23	21	26	21	13	12	12	13	15			
	1998													
SUOMI	1995	54	61	110	80	72	214	455	236	76	63	48	58	1527
	1996	75	94	124	97	79	233	541	265	95	81	70	70	1824
	1997	66	76	111	97	83	226	444						
	1998													
SVERIGE	1995	299	251	290	258	262	403	1185	520	297	278	247	305	4595
	1996	264	251	259	230	234	337	1564	523	280	260	234	287	4723
	1997	274	250	255	245	253	334	1536	469	276				
	1998													
UNITED KINGDOM	1995	730	603	853	665	974	843	1097	1637	792	682	662	1250	10788
	1996	986	636	667	719	1042	779	1357	1204	799	779	507	995	10470
	1997	1113	590	630	791	912	747	1166	1264					
	1998													

**BELGIQUE/BELGIË**  
**Moniteur belge/Belgisch Staatsblad**  
 Rue de Louvain 40-42/Leuvenseweg 40-42  
 B-1000 Bruxelles/Brussel  
 Tél. (32-2) 552 22 11  
 Fax (32-2) 511 01 84  
**Jean De Lannoy**  
 Avenue du Roi 202/Koningslaan 202  
 B-1060 Bruxelles/Brussel  
 Tél. (32-2) 538 51 69  
 Fax (32-2) 538 08 41  
 E-mail: jean.de.lannoy@infoboard.be  
 URL: http://www.jean-de-lannoy.be  
**Librairie européenne/Europese Boekhandel**  
 Rue de la Loi 244/Welstraat 244  
 B-1040 Bruxelles/Brussel  
 Tél. (32-2) 295 26 39  
 Fax (32-2) 735 08 60

**DANMARK**  
**J. H. Schultz Information A/S**  
 Herstedvang 10-12  
 DK-2620 Albertslund  
 Tlf. (45) 43 63 23 00  
 Fax (45) 43 63 19 69  
 E-mail: schultz@schultz.dk  
 URL: http://www.schultz.dk

**DEUTSCHLAND**  
**Bundesanzeiger Verlag**  
 Breite Straße 78-80  
 Postfach 10 05 34  
 D-50667 Köln  
 Tel. (49-221) 20 29-0  
 Fax (49-221) 202 92 78  
 E-mail: vertrieb@bundesanzeiger.de  
 URL: http://www.bundesanzeiger.de

**ΕΛΛΑΔΑ/GREECE**  
**G. C. Eleftheroudakis SA**  
 International Bookstore  
 Panepistimiou 17  
 GR-10564 Athina  
 Tel. (30-1) 331 41 80/1/2/3  
 Fax (30-1) 323 98 21  
 E-mail: elebooks@netor.gr

**ESPAÑA**  
**Mundi Prensa Libros, SA**  
 Castelló, 37  
 E-28001 Madrid  
 Tel. (34-1) 431 33 99  
 Fax (34-1) 575 39 98  
 E-mail: libreria@mundiprensa.es  
 URL: http://www.mundiprensa.es

**Boletín Oficial del Estado**  
 Trafalgar, 27  
 E-28010 Madrid  
 Tel. (34-1) 538 21 11 (Libros/  
 384 17 15 (Suscripciones)  
 Fax (34-1) 538 21 21 (Libros/  
 384 17 14 (Suscripciones)  
 E-mail: webmaster@boe.es  
 URL: http://www.boe.es

**FRANCE**  
**Journal officiel**  
 Service des publications des CE  
 26, rue Desaix  
 F-75727 Paris Cedex 15  
 Tél. (33) 140 58 77 01/31  
 Fax (33) 140 58 77 00

**IRELAND**  
**Government Supplies Agency**  
 Publications Section  
 4-5 Harcourt Road  
 Dublin 2  
 Tel. (353-1) 661 31 11  
 Fax (353-1) 475 27 60

**ITALIA**  
**Licosa SpA**  
 Via Duca di Calabria, 1/1  
 Casella postale 552  
 I-50125 Firenze  
 Tel. (39-55) 64 54 15  
 Fax (39-55) 64 12 57  
 E-mail: licosa@fbcc.it  
 URL: http://www.fbcc.it/licosa

**LUXEMBOURG**  
**Messageries du livre SARL**  
 5, rue Raiffeisen  
 L-2411 Luxembourg  
 Tél. (352) 40 10 20  
 Fax (352) 49 06 61  
 E-mail: mdl@pt.lu  
 Abonnements:  
**Messageries Paul Kraus**  
 11, rue Christophe Plantin  
 L-2339 Luxembourg  
 Tél. (352) 49 98 88-6  
 Fax (352) 49 98 88-444  
 E-mail: mpk@pt.lu  
 URL: http://www.mpk.lu

**NEDERLAND**  
**SDU Servicecentrum Uitgevers**  
 Externe Fondsen  
 Postbus 20014  
 2500 EA Den Haag  
 Tel. (31-70) 378 98 80  
 Fax (31-70) 378 97 83  
 E-mail: sdu@sdu.nl  
 URL: http://www.sdu.nl.

**ÖSTERREICH**  
**Manz'sche Verlags- und  
 Universitätsbuchhandlung GmbH**  
 Siebenbrunnengasse 21  
 Postfach 1  
 A-1050 Wien  
 Tel. (43-1) 53 16 13 34/40  
 Fax (43-1) 53 16 13 39  
 E-mail: auslieferung@manz.co.at  
 URL: http://www.austria.EU.net:81/manz

**PORTUGAL**  
**Imprensa Nacional-Casa da Moeda, EP**  
 Rua Marquês de Sá da Bandeira, 16 A  
 P-1050 Lisboa Codex  
 Tel. (351-1) 353 03 99  
 Fax (351-1) 353 02 94, 384 01 32  
**Distribuidora de Livros Bertrand Ld.ª**  
 Rua das Terras dos Vales, 4/A  
 Apartado 60037  
 P-2701 Amadora Codex  
 Tel. (351-1) 495 90 50, 495 87 87  
 Fax (351-1) 496 02 55

**SUOMI/FINLAND**  
**Akateeminen Kirjakauppa/Akademiska  
 Bokhandeln**  
 Pohjoisesplanadi 39/  
 Norra esplanaden 39  
 PL/PB 128  
 FIN-00101 Helsinki/Helsingfors  
 P./tfn (358-9) 121 41  
 F./fax (358-9) 121 44 35  
 E-mail: akatilaus@stockmann.mailnet.fi  
 URL: http://booknet.cultnet.fi/aka/index.htm

**SVERIGE**  
**BTJ AB**  
 Traktorvägen 11  
 S-221 82 Lund  
 Tfn (46-46) 18 00 00  
 Fax (46-46) 30 79 47  
 E-post: btjeu-pub@btj.se  
 URL: http://www.btj.se/media/au

**UNITED KINGDOM**  
**The Stationery Office Ltd  
 International Sales Agency**  
 51 Nine Elms Lane  
 London SW8 5DR  
 Tel. (44-171) 873 90 90  
 Fax (44-171) 873 84 63  
 E-mail: jill.speed@theso.co.uk  
 URL: http://www.the-stationery-office.co.uk

**ISLAND**  
**Bokabud Larusar Blöndal**  
 Skólavörðustíg, 2  
 IS-101 Reykjavík  
 Tel. (354) 551 56 50  
 Fax (354) 552 55 60

**NORGE**  
**NIC Info A/S**  
 Ostlenjoveien 18  
 Boks 6512 Etterstad  
 N-0606 Oslo  
 Tel. (47-22) 97 45 00  
 Fax (47-22) 97 45 45

**SCHWEIZ/SUISSE/SVIZZERA**  
**OSEC**  
 Stampfenbachstraße 85  
 CH-8035 Zürich  
 Tel. (41-1) 365 53 15  
 Fax (41-1) 365 54 11  
 E-mail: uleimbacher@osec.ch  
 URL: http://www.osec.ch

**BÄLGARIJA**  
**Europress-Euromedia Ltd**  
 59, Blvd Vitosha  
 BG-1000 Sofia  
 Tel. (359-2) 980 37 66  
 Fax (359-2) 980 42 30

**ČESKÁ REPUBLIKA**  
**NIS CR — prodejna**  
 Konvícká 5  
 CZ-113 57 Praha 1  
 Tel. (420-2) 24 22 94 33, 24 23 09 07  
 Fax (420-2) 24 22 94 33  
 E-mail: nkposp@dec.nis.cz  
 URL: http://www.nis.cz

**CYPRUS**  
**Cyprus Chamber of Commerce & Industry**  
 Griva-Digeni 38 & Deligiorgi 3  
 Mail orders:  
 PO Box 1455  
 CY-1509 Nicosia  
 Tel. (357-2) 44 95 00, 46 23 12  
 Fax (357-2) 36 10 44  
 E-mail: cy1691\_eic\_cyprus@vans.infonet.com

**MAGYARORSZÁG**  
**Euro Info Service**  
 Európa Ház  
 Margitsziget  
 PO Box 475  
 H-1396 Budapest 62  
 Tel. (36-1) 111 60 61, 111 62 16  
 Fax (36-1) 302 50 35  
 E-mail: euroinfo@mail.matav.hu  
 URL: http://www.euroinfo.hu/index.htm

**MALTA**  
**Miller Distributors Ltd**  
 Malta International Airport  
 PO Box 25  
 LQA 05 Malta  
 Tel. (356) 66 44 88  
 Fax (356) 67 67 99

**POLSKA**  
**Ars Polona**  
 Krakowskie Przedmiescie 7  
 Skr. pocztowa 1001  
 PL-00-950 Warszawa  
 Tel. (48-22) 826 12 01  
 Fax (48-22) 826 62 40, 826 53 34, 826 86 73  
 E-mail: ars\_pol@bevy.hsn.com.pl

**ROMÂNIA**  
**Euromedia**  
 Str. G-ral Berthelot Nr 41  
 RO-70749 Bucuresti  
 Tel. (40-1) 210 44 01, 614 06 64  
 Fax (40-1) 210 44 01, 312 96 46

**SLOVAKIA**  
**Slovak Centre of Scientific and Technical  
 Information**  
 Námestie slobody 19  
 SK-81223 Bratislava 1  
 Tel. (421-7) 531 83 64  
 Fax (421-7) 531 83 64  
 E-mail: europ@tbb1.sitk.stuba.sk

**SLOVENIA**  
**Gospodarski Vestnik**  
 Založniška skupina d.d.  
 Dunajska cesta 5  
 SLO-1000 Ljubljana  
 Tel. (386) 611 33 03 54  
 Fax (386) 611 33 91 28  
 E-mail: belicd@gvestnik.si  
 URL: http://www.gvestnik.si

**TÜRKIYE**  
**Dünya Infotel AS**  
 İstiklâl Cad. No: 469  
 TR-80050 Tünel-Istanbul  
 Tel. (90-212) 251 91 96  
 Fax (90-212) 251 91 97

**AUSTRALIA**  
**Hunter Publications**  
 PO Box 404  
 3167 Abbotsford, Victoria  
 Tel. (61-3) 94 17 53 61  
 Fax (61-3) 94 17 51 54

**CANADA**  
 Subscriptions only/Uniquement abonnements:  
**Renouf Publishing Co. Ltd**  
 5369 Chemin Canotek Road Unit 1  
 K1J 9J3 Ottawa, Ontario  
 Tel. (1-613) 745 26 65  
 Fax (1-613) 745 76 60  
 E-mail: renouf@fox.nstn.ca  
 URL: http://www.renoufbooks.com

**EGYPT**  
**The Middle East Observer**  
 41, Sherif Street  
 Cairo  
 Tel. (20-2) 393 97 32  
 Fax (20-2) 393 97 32

**HRVATSKA**  
**Mediatrade Ltd**  
 Pavla Hatzá 1  
 HR-10000 Zagreb  
 Tel. (385-1) 43 03 92  
 Fax (385-1) 43 03 92

**INDIA**  
**EBIC India**  
 3rd Floor, Y. B. Chavan Centre  
 Gen. J. Bhosale Marg,  
 400 021 Mumbai  
 Tel. (91-22) 282 60 64  
 Fax (91-22) 285 45 64  
 E-mail: ebic@giabm01.vsnl.net.in

**ISRAËL**  
**ROY International**  
 17, Shimon Hatarssi Street  
 PO Box 13056  
 61130 Tel Aviv  
 Tel. (972-3) 546 14 23  
 Fax (972-3) 546 14 42  
 E-mail: royil@netvision.net.il  
 Sub-agent for the Palestinian Authority:

**Index Information Services**  
 PO Box 19502  
 Jerusalem  
 Tel. (972-2) 627 16 34  
 Fax (972-2) 627 12 19

**JAPAN**  
**PSI-Japan**  
 Asahi Sanbancho Plaza #206  
 7-1 Sanbancho, Chiyoda-ku  
 Tokyo 102  
 Tel. (81-3) 32 34 69 21  
 Fax (81-3) 32 34 69 15  
 E-mail: psijapan@gol.com  
 URL: http://www.psi-japan.com

**MALAYSIA**  
**EBIC Malaysia**  
 Level 7, Wisma Hong Leong  
 18 Jalan Perak  
 50450 Kuala Lumpur  
 Tel. (60-3) 262 62 98  
 Fax (60-3) 262 61 98  
 E-mail: ebic-kl@mol.net.my

**PHILIPPINES**  
**EBIC Philippines**  
 19th Floor, PS Bank Tower Sen.  
 Gil J. Puyat Ave. cor.Tindalo St.  
 Makati City  
 Metro Manila  
 Tel. (63-2) 759 66 80  
 Fax (63-2) 759 66 90  
 E-mail: eccpcpm@globe.com.ph

**RUSSIA**  
**CCEC**  
 60-letiya Oktyabrya Av. 9  
 117312 Moscow  
 Tel. (70-95) 135 52 27  
 Fax (70-95) 135 52 27

**SOUTH AFRICA**  
**Safto**  
 5th Floor Export House,  
 CNR Maude & West Streets  
 PO Box 782 706  
 2146 Sandton  
 Tel. (27-11) 883 37 37  
 Fax (27-11) 883 65 69

**SOUTH KOREA**  
**Kyowa Book Company**  
 1 F1, Phyoung Hwa Bldg  
 411-2 Hap Jeong Dong, Mapo Ku  
 121-220 Seoul  
 Tel. (82-2) 322 67 80/1  
 Fax (82-2) 322 67 82  
 E-mail: kyowa2@knet.co.kr.

**THAÏLANDE**  
**EBIC Thailand**  
 Vanissa Building 8th Floor  
 29 Soi Chidlom  
 Ploenchit  
 10330 Bangkok  
 Tel. (66-2) 655 06 27  
 Fax (66-2) 655 06 28  
 E-mail: ebicbkk@ksc15.th.com

**UNITED STATES OF AMERICA**  
**Bernan Associates**  
 4611-F Assembly Drive  
 MD20706 Lanham  
 Tel. (800) 274 44 47 (toll free telephone)  
 Fax (800) 865 34 50 (toll free fax)  
 E-mail: query@bernan.com  
 URL: http://www.bernan.com

**ANDERE LÄNDER/OTHER COUNTRIES/  
 AUTRES PAYS**  
**Bitte wenden Sie sich an ein Büro Ihrer  
 Wahl / Please contact the sales office of  
 your choice / Veuillez vous adresser au  
 bureau de vente de votre choix**

Preis in Luxemburg (ohne MwSt.) • Price (excluding VAT) in Luxembourg • Prix au Luxembourg, TVA exclue:  
Einzelpreis • Single copy • Prix par numéro ECU 10  
Abonnement • Subscription ECU 102



AMT FÜR AMTLICHE VERÖFFENTLICHUNGEN DER EUROPÄISCHEN GEMEINSCHAFTEN  
OFFICE FOR OFFICIAL PUBLICATIONS OF THE EUROPEAN COMMUNITIES  
OFFICE DES PUBLICATIONS OFFICIELLES DES COMMUNAUTÉS EUROPÉENNES

L-2985 Luxembourg

Cat./Kat.: CA-BA-98-001-3A-C