



Eisen und Stahl Iron and steel Sidérurgie

Supplement 4 1997 Monatlich • Monthly • Mensuel

Vergleichszahlen der Rohstahlerzeugung Crude steel production - comparison Production d'acier brut - comparaison



1000 t

	D	F	I	UK	EUR 15	US	JP	CN
1 - 10/ 1994	33981	14892	22080	14379	125277	75399	80396	76534
1 - 10/ 1995	35745	15619	23742	15057	132443	78427	85250	81740
1 - 10/ 1996	32840	14591	20700	15012	122393	78856	81755	82632
1 - 10/ 1997	37325	16515	21083	15432	132217	80590	87645	88960

Quelle/source : EUROSTAT / IISI



STATISTISCHES AMT DER EUROPÄISCHEN GEMEINSCHAFTEN
STATISTICAL OFFICE OF THE EUROPEAN COMMUNITIES
OFFICE STATISTIQUE DES COMMUNAUTÉS EUROPÉENNES

L-2920 Luxembourg — Tél. 4301-1 — Télex COMEUR LU 3423
B-1049 Bruxelles, rue de la Loi 200 — Tél. 299 11 11

Zuständig für alle Informationen über die Eisen- und Stahlstatistik: Eurostat, Luxemburg,
Tel.: 4301/32745

For all information concerning iron and steel statistics, contact Eurostat, Luxembourg,
Tel.: 4301/32745

Pour toute information concernant les statistiques de la sidérurgie, s'adresser à Eurostat,
Tél.: 4301/32745

Zahlreiche weitere Informationen zur Europäischen Union sind verfügbar über Internet,
server Europa (<http://europa.eu.int>).

A great deal of additional information on the European Union is available on the Internet.
It can be accessed through the Europa server (<http://europa.eu.int>).

De nombreuses autres informations sur l'Union européenne sont disponibles sur Internet
via le serveur Europa (<http://europa.eu.int>).

- © Europäische Gemeinschaften, 1997
Nachdruck – ausgenommen zu kommerziellen Zwecken – mit Quellenangabe gestattet.
- © European Communities, 1997
Reproduction is authorized, except for commercial purposes, provided the source is acknowledged.
- © Communautés européennes, 1997
Reproduction autorisée, sauf à des fins commerciales, moyennant mention de la source.

CONTENTS

<u>Table</u>		<u>Seite</u>
<u>1. Production bases :</u>		
1.1	Employment and hours worked	6
1.2	Production, deliveries and stocks of iron ore	8
1.3	Scrap consumption by department	10
<u>2. Production :</u>		
2.1	Pig iron production	12
2.2	Crude steel production	12
2.3	Crude steel production by process	15
2.4	Production of ingots, continuously cast products and liquid steel for casting	16
2.5	Production of alloy steels (Crude steel)	18
2.6	Production of hot rolled steel products (EU)	20
2.7	Products obtained from hot rolled products (EU)	22
2.8	Coated flat products (EU)	23
2.9	Production of hot rolled steel products	24
2.10	Products obtained from hot rolled products	31
2.11	Coated flat products	33
2.12	Production of the primary iron and steel processing	35
<u>3. Works deliveries and receipts, stocks :</u>		
3.1	Works deliveries (EU) of non-alloy steel by member state	39
3.2	Works deliveries (EU) of alloy steel by member state	39
3.3	Receipts by works of steel for re-rolling	40
3.4	Producers' and stockholders' stocks of steel products	45
<u>4. Trade :</u>		
<i>Foreign and internal Trade in iron and steel products</i>		
4.1	Foreign trade by member countries	50
4.2	Foreign trade in steel by origin and destination (EU)	65
4.3	Imports and exports of scrap (EU)	66
4.4	Imports of iron ore (EU)	66
<i>Internal trade</i>		
4.5	Net deliveries of iron and steel by stockholding merchants	67
4.6	Stocks, imports and deliveries of iron and steel scrap-merchants	70
<u>5. Steel consumption :</u>		
5.1	Apparent consumption of crude steel	74

SYMBOLS

-	Nil
0	Negligible (generally less than half the smallest unit or decimal of the heading)
:	Figure not available
italic	Figure estimated
p	Provisional figure
r	Revised figure
Mio	Million
Mrd	Thousand million
or _	Break in series
%	Percentage
⊘	Average
<	Less than
>	More than
∑	Total
E	"comprising": complete break-down of a total
e	"among which": partial break-down of a total
---->19xx	to year 19xx
19xx----->	from year 19xx

Manuscript completed on 4th. December 1997

INHALTSVERZEICHNIS

<u>Tabelle</u>		<u>Seite</u>
<u>1. Produktionsgrundlagen :</u>		
1.1	Beschäftigung und geleistete Arbeitsstunden	6
1.2	Einsenerzförderung, -versand und- bestände	8
1.3	Schrottverbrauch nach Anlagen	10
<u>2. Erzeugung :</u>		
2.1	Roheisenerzeugung	12
2.2	Rohstahlerzeugung	12
2.3	Rohstahlerzeugung nach Verfahren	15
2.4	Erzeugung von Rohblöcken, Strangguss und Flüssigstahl für Stahlguss	16
2.5	Erzeugung von legiertem Stahl (Rohstahl)	18
2.6	Erzeugung von warmgewalzten Stahlerzeugnissen (EU)	20
2.7	Erzeugnisse aus Warmwalzerzeugnissen hergestellt (EU)	22
2.8	Flacherzeugnisse mit Oberflächenveredelung (EU)	23
2.9	Erzeugung von warmgewalzten Stahlerzeugnissen	24
2.10	Erzeugnisse aus Warmwalzerzeugnissen hergestellt	31
2.11	Flacherzeugnisse mit Oberflächenveredelung	33
2.12	Erzeugung der Ersten Verarbeitungsstufe von Eisen und Stahl	35
<u>3. Werkslieferungen und -bezüge, Lagerbestände :</u>		
3.1	Werkslieferungen (EU) an unlegiertem Stahl nach Mitgliedstaaten	39
3.2	Werkslieferungen (EU) an legiertem Stahl nach Mitgliedstaaten	39
3.3	Werksbezüge an Stahl zum Weiterauswalzen	40
3.4	Lagerbestände an Stahl bei Erzeugern und Händlern	45
<u>4. Handel :</u>		
<i>Aussenhandel und Binnenaustausch an Eisen- und Stahlerzeugnissen</i>		
4.1	Aussenhandel nach Mitgliedstaaten	50
4.2	Aussenhandel an Stahl nach Herkunft und Bestimmung (EU)	65
4.3	Einfuhr und Ausfuhr an Schrott (EU)	66
4.4	Einfuhr an Eisenerz (EU)	66
<i>Binnenhandel</i>		
4.5	Netto-Lieferungen der Händler an Stahlerzeugnissen	67
4.6	Bestände, Einfuhren und Lieferungen der Händler an Schrott und Gussbruch	70
<u>5. Stahlverbrauch :</u>		
5.1	Marktversorgung mit Rohstahl	74

SYMBOLE

-	Null (nichts)
0	unbedeutend (im allgemeinen weniger als die Hälfte der kleinsten in der betreffenden Reihe verwendeten Einheit oder Dezimalzahl)
:	Kein Nachweis vorhanden
Kursivdruck	geschätzte Angabe
p	vorläufige Angabe
r	berichtigte Angabe
Mio	Million
Mrd	Milliarde
oder _	Bruch der statistischen Zahlenreihe
%	Prozent
⊖	Durchschnitt
<	weniger als
>	mehr als
Σ	insgesamt
E	"davon" : vollständige Aufgliederung einer Summe
ε	"darunter" : teilweise Aufgliederung einer Summe
----->19xx	bis Jahr 19xx
19xx----->	seit Jahr 19xx

Manuskript abgeschlossen am 4. Dezember 1997

TABLE DE MATIERES

<u>Tableau</u>		<u>Seite</u>
<u>1. Bases de production :</u>		
1.1	Emploi et heures de travail	6
1.2	Production, livraisons et stocks de minerai de fer	8
1.3	Consommation de ferraille par service	10
<u>2. Production :</u>		
2.1	Production de fonte brute	12
2.2	Production d'acier brut	12
2.3	Production d'acier brut par procédé	15
2.4	Production de lingots, produits de coulée continue et acier liquide pour moulage	16
2.5	Production d'aciers alliés (acier brut)	18
2.6	Production de produits d'acier laminés à chaud (UE)	20
2.7	Produits obtenus par transformation de produits à chaud (UE)	22
2.8	Produits plats obtenus par revêtement (UE)	23
2.9	Production de produits d'acier laminés à chaud	24
2.10	Produits obtenus par transformation de produits à chaud	31
2.11	Produits plats obtenus par revêtement	33
2.12	Produits des industries de la première transformation de la fonte et de l'acier	35
<u>3. Livraisons et réceptions d'usines, stocks :</u>		
3.1	Livraisons d'acier non-alliés des usines (UE) par Pays Membre	39
3.2	Livraisons d'acier alliés des usines (UE) par Pays Membre	39
3.3	Réception des usines de produits de relaminage	40
3.4	Stocks d'acier chez les producteurs et les négociants	45
<u>4. Commerce :</u>		
<i>Commerce extérieur et échanges intracommunautaires de produits sidérurgiques</i>		
4.1	Commerce extérieur par Pays Membre	50
4.2	Commerce extérieur d'acier par provenance et destination (UE)	65
4.3	Importations et exportations de ferrailles (UE)	66
4.4	Importations de minerai de fer (UE)	66
<i>Commerce intérieur</i>		
4.5	Livraisons nettes de produits sidérurgiques des négociants	67
4.6	Stocks, importations et livraisons de ferrailles de fonte et d'acier des négociants	70
<u>5. Consommation d'acier :</u>		
5.1	Consommation apparente d'acier brut	74

SYMBOLES

-	Néant
0	Donnée très faible (généralement inférieure à la moitié de la dernière unité ou décimale des nombres mentionnés sous la rubrique)
:	Donnée non disponible
<i>italique</i>	Donnée estimée
<i>p</i>	Donnée provisoire
<i>r</i>	Donnée rectifiée
Mio	Million
Mrd	Milliard
ou _	Rupture de série
%	Pourcentage
\bar{x}	Moyenne
<	Inférieur à
>	Supérieur à
Σ	Total
E	"soit": présence de toutes les subdivisions du groupe général
e	"dont": présence de certaines subdivisions détaillées
----->19xx	jusqu'en 19xx
19xx----->	depuis 19xx

Manuscrit terminé le 4 Décembre 1997

ABKÜRZUNGEN / ABBREVIATIONS / ABBREVIATIONS

BR	Brasilien / Brazil / Brésil
CA	Kanada / Canada / Canada
CN	China / China / Chine
JP	Japan / Japan / Japon
LR	Liberia / Liberia / Libéria
MR	Mauretanien / Mauritania / Mauritanie
VE	Venezuela / Venezuela / Vénézuela
ZA	Republik Südafrika / Rep. of South Africa / Rep. d'Afrique du Sud

ACHTUNG / ATTENTION / ATTENTION

Aufgrund von Rundungen der entsprechenden Werte kann es dazu führen, dass die Summe der einzelnen Länderdaten vom Gesamtwert für Europa abweicht, ebenso wie die Summe der einzelnen Monate vom Jahreswert abweichen kann.

Because data is rounded, the sum of individual countries may differ from the European total ; similiary the sum of different periods may differ from the annual total.

Suite à des arrondis sur les valeurs , la somme des pays individuels peut différer du total européen, tout comme le total des périodes peut différer du total annuel.

1

Produktionsgrundlagen

Production bases

Bases de production

BESCHÄFTIGUNG UND GELEISTETE ARBEITSSTUNDEN
EMPLOYMENT AND HOURS WORKED
EMPLOI ET HEURES DE TRAVAIL

X 1000

	EUR	B	DK	D	EL	E	F	IRL	I	L	NL	A	P	FIN	S	UK
1.	Beschäftigte insgesamt (einschließlich Lehrlinge) / Total labour force (including apprentices)															
	Ensemble de la main-d'oeuvre (y compris apprentis)															
1994	302.3	24.1	1.1	100.0	2.7	26.7	40.4	0.5	45.5	6.7	13.1		2.9			38.5
1995	321.2	23.7	1.1	92.5	2.5	25.3	39.3	0.4	42.1	6.1	12.6	13.2	2.7	7.2	14.5	37.9
1996	305.6	23.1	1.1	85.9	2.3	23.7	38.5	0.4	39.2	5.3	12.3	12.9	2.4	7.4	14.0	37.0
1996																
JUL	307.0	23.3	1.1	85.6	2.3	23.6	39.1	0.4	39.1	5.3	12.3	12.8	2.4	8.4	14.5	36.9
AUG	304.6	23.2	1.1	85.6	2.3	23.6	38.9	0.4	38.9	5.3	12.3	12.7	2.3	7.4	13.8	36.8
SEP	303.3	22.9	1.1	85.9	2.2	23.4	38.1	0.4	38.6	5.3	12.3	12.8	2.3	7.2	13.8	36.9
OCT	302.2	22.9	1.1	85.6	2.2	23.3	38.3	0.4	38.4	5.3	12.2	12.7	2.3	7.2	13.7	36.6
NOV	301.4	22.9	1.2	85.4	2.0	23.3	38.2	0.4	38.2	5.2	12.2	12.7	2.2	7.2	13.7	36.6
DEC	299.6	22.6	1.2	85.2	2.0	23.0	38.1	0.4	37.5	5.2	12.2	12.7	2.2	7.2	13.6	36.5
1997																
JAN	293.6	20.8	1.2	83.0	2.0	23.4	38.1	0.4	36.0	4.9	12.2	12.5	2.2	7.0	13.6	36.5
FEB	293.2	20.7	1.2	82.8	2.0	23.4	38.0	0.4	36.1	4.9	12.2	12.5	2.1	7.0	13.6	36.4
MAR	293.1	20.6	1.2	82.7	2.0	23.4	38.1	0.4	36.3	4.9	12.1	12.5	2.1	7.0	13.6	36.2
APR	293.2	20.7	1.2	82.5	2.0	23.4	38.1	0.4	36.6	4.9	12.1	12.4	2.1	7.1	13.6	36.1
MAY	293.9	20.7	1.2	82.3	2.0	23.3	38.1	0.4	36.8	4.9	12.1	12.4	2.1	7.8	13.8	36.0
JUN	295.0	20.6	1.2	82.2	2.1	23.3	38.3	0.4	36.9	4.8	12.1	12.4	2.1	8.2	14.5	35.9
JUL		20.6		82.3	2.1	23.2	38.9		37.1	4.8		12.3	2.1	8.2	14.4	35.7
AUG		20.7		82.3	2.1	23.1	38.8			4.8		12.3		6.8	13.6	35.6
SEP					2.1	23.1	38.3			4.3				6.7	13.6	
2.	Beschäftigte Arbeiter (ohne Lehrlinge) / Occupied workers (excluding apprentices)															
	Ouvriers occupés (apprentis exclus)															
1994		18.0	0.8	69.3	2.0	17.4	15.7	0.4	34.4	4.6			1.9			24.1
1995		17.7	0.8	65.4	1.8	16.3	15.1	0.3	31.8	4.3		9.3	1.7	5.0	10.6	23.8
1996		17.3	0.9	60.7	1.6	15.4	14.7	0.3	29.7	3.7		9.0	1.5	5.2	10.3	23.5
1996																
JUL		17.5	0.9	61.0	1.7	15.3	15.1	0.3	29.6	3.7		9.0	1.5	5.7	10.3	23.4
AUG		17.4	0.9	60.7	1.7	15.3	15.1	0.3	29.5	3.6		9.0	1.4	5.1	10.2	23.3
SEP		17.1	0.9	60.2	1.6	15.2	14.5	0.3	29.3	3.6		8.9	1.4	5.1	10.2	23.3
OCT		17.0	0.9	60.0	1.6	15.1	14.5	0.3	29.1	3.6		8.9	1.4	5.0	10.1	23.2
NOV		17.0	0.9	59.8	1.4	15.1	14.5	0.3	29.0	3.6		8.8	1.4	5.1	10.1	23.2
DEC		16.8	0.9	59.6	1.4	14.9	14.4	0.3	28.5	3.6		8.8	1.4	5.1	10.1	23.2
1997																
JAN		15.4	0.9	58.6	1.4	15.2	14.7	0.3	27.4	3.4		8.7	1.4	4.9	10.0	23.2
FEB		15.2	0.9	58.7	1.4	15.2	14.6	0.3	27.6	3.4		8.7	1.3	4.9	10.0	23.1
MAR		15.2	0.9	58.6	1.4	15.2	14.6	0.3	27.8	3.4		8.7	1.3	4.9	10.0	23.0
APR		15.3		58.4	1.4	15.2	14.6		28.1	3.4		8.7	1.3	5.0	9.9	22.9
MAY		15.3		58.3	1.4	15.1	14.6		28.3	3.3		8.6	1.3	5.4	10.0	22.9
JUN		15.2		58.3	1.5	15.1	14.6		28.4	3.3		8.6	1.3	5.6	9.9	22.8
JUL		15.2		58.6	1.5	15.0	15.1		28.6	3.3		8.6	1.3	5.5	9.9	22.7
AUG		15.2		58.4	1.5	15.0	15.0			3.3		8.6		4.7	9.9	22.7
SEP					1.5	15.0	14.5			2.9				4.6	9.9	

----> 1994: EUR12

1995 ---->: EUR15

X 1000

	EUR	B	DK	D	EL	E	F	IRL	I	L	NL	A	P	FIN	S	UK
3.	Beschäftigte Angestellte (ohne Lehrlinge) / Salaried staff (excluding apprentices)															
	Employés occupés (apprentis exclus)															
1994		6.0	0.2	25.9	0.7	9.3	24.5	0.1	11.0	2.0			1.0			13.6
1995		5.9	0.2	23.1	0.7	8.9	23.9	0.1	10.2	1.8		3.4	1.0	2.0	3.6	13.3
1996		5.7	0.2	21.6	0.6	8.4	23.4	0.1	9.4	1.6		3.4	0.9	2.1	3.5	12.8
1996																
JUL		5.7	0.2	21.6	0.6	8.3	23.5	0.1	9.4	1.6		3.4	0.9	2.2	3.5	12.8
AUG		5.7	0.2	21.6	0.6	8.2	23.4	0.1	9.3	1.6		3.4	0.9	2.1	3.5	12.7
SEP		5.7	0.2	21.6	0.6	8.2	23.2	0.1	9.2	1.6		3.4	0.9	2.0	3.5	12.7
OCT		5.7	0.2	21.5	0.6	8.2	23.3	0.1	9.1	1.6		3.4	0.9	2.0	3.5	12.5
NOV		5.7	0.2	21.5	0.6	8.2	23.3	0.1	9.1	1.6		3.4	0.9	2.0	3.5	12.6
DEC		5.7	0.2	21.5	0.6	8.1	23.2	0.1	8.9	1.6		3.4	0.9	2.0	3.5	12.5
1997																
JAN		5.3	0.2	21.0	0.6	8.2	23.0	0.1	8.4	1.5		3.4	0.8	2.0	3.5	12.5
FEB		5.3	0.2	21.0	0.6	8.2	23.0	0.1	8.4	1.5		3.4	0.8	2.0	3.5	12.5
MAR		5.3	0.2	21.0	0.6	8.2	23.1	0.1	8.4	1.5		3.4	0.8	2.0	3.5	12.4
APR		5.2		21.0	0.6	8.2	23.1		8.4	1.5		3.4	0.8	2.0	3.5	12.4
MAY		5.2		21.0	0.6	8.2	23.1		8.4	1.5		3.4	0.8	2.1	3.5	12.3
JUN		5.2		21.0	0.6	8.1	23.3		8.4	1.4		3.4	0.8	2.2	3.5	12.4
JUL		5.2		20.9	0.6	8.1	23.5		8.4	1.4		3.3	0.8	2.2	3.5	12.2
AUG		5.3		20.9	0.6	8.1	23.4			1.4		3.4		1.9	3.5	12.2
SEP					0.6	8.1	23.3			1.3				1.9	3.5	
4.	Geleistete Arbeiterstunden															
	Hours worked by workers															
	Heures de travail effectuées par les ouvriers															
1994		28439	1396	102246	3891	30552	25006	-	55267	7280			3473			45481
1995		27813	1392	96917	3937	28976	23484	-	54030	6581		15701	3098	8371	16701	46136
1996		26913	1460	87750	3296	28098	22919	-	49403	5988		14514	2754	9252	16374	44803
1996																
JUL		2013	67	6927	242	2122	1957	-	4106	540		1203	220	739	657	4092
AUG		1942	115	7122	221	1702	1230	-	2939	497		1014	191	824	1385	3217
SEP		2260	153	7245	231	2323	1978	-	4038	543		1139	216	757	1398	3442
OCT		2363	122	7490	294	2437	2194	-	4293	564		1257	234	807	1515	4377
NOV		2278	124	7463	263	2314	1982	-	4178	534		1249	224	767	1449	3613
DEC		2138	130	6732	246	2113	1703	-	3822	457		1081	214	700	1264	3111
1997																
JAN		2220	111	7451	267	2335	1988	-	3933	464		1193	217	702	1379	4083
FEB		2039	124	7006	240	2337	1902	-	3974	417		1203	194	635	1366	3555
MAR		2158	143	7482	257	2405	1978	-	4325	420		1234	215	639	1348	3478
APR		2167		7555	254	2435	2026	-	4431	455		1289	208	668	1453	4268
MAY		2034		7237	263	2433	1932	-	4585	422		1123	212	748	1342	3292
JUN		2062		7235	248	2362	2011	-	4278	412		1224	209	733	1373	3435
JUL		1861		7149	228	2099	1916	-	4275	444		1210	201	702	729	4032
AUG		1759			207	1638	1171	-		372		1092			1306	3068
SEP					269	2315	1992	-		379					1448	

----> 1994: EUR12

1995 ---->: EUR15

EISENERZFÖRDERUNG, -VERSAND UND- BESTÄNDE
 PRODUCTION, DELIVERIES AND STOCKS OF IRON ORE
 PRODUCTION, LIVRAISONS ET STOCKS DE MINERAI DE FER

1000 t

	Roherzförderung		Erzeugung von handelsfähigem Erz		Versand Livraisons	Bestände bei den Gruben Stocks des mines (1)
	<i>Gross production</i>		<i>Commercial production</i>			
	Extraction brute de minerai de fer		Production marchande			
	(a)	(b)	(a)	(b)		
Σ						
1994	4505	1665	4505	1665	4500	183
1995	36326	18072	25262	16227		
1996	36152	16535	24959	15006	22106	2391
1996						
JUL	2590	1228	2830	1213	1860	3145
AUG	2795	1310	2008	1272	2026	3085
SEP	2968	1376	1981	1238	1727	3323
OCT	2503	1098	1504	904	1366	3454
NOV	2958	1320	2032	1260	2445	3237
DEC	3078	1394	2115	1343	2587	2416
1997						
JAN					2017	2471
FEB					1699	2755
MAR					1803	2365
APR					2441	2731
MAY					2206	2660
JUN					2215	2216
JUL						
AUG						
SEP						
France						
1994	2418	707	2418	707	2430	69
1995	1497	433	1497	433	1495	70
1996	1460	490	1460	490	1450	79
1996						
JUL	86	86	86	86	87	75
AUG	85	25	85	25	83	78
SEP	138	40	138	40	137	78
OCT	149	44	149	44	147	79
NOV	119	35	119	35	118	81
DEC	97	28	97	28	98	79
1997						
JAN	70	20	70	20	69	80
FEB	67	20	67	20	67	80
MAR	76	22	76	22	74	82
APR	88	25	88	25	85	85
MAY	71	20	71	20	68	87
JUN	77	17	77	17	78	87
JUL						
AUG						
SEP						

(a) Stoff-t.

(b) Fe-Inhalt

(1) Am Ende des Zeitraumes

(a) Quantities

(b) Iron content

(1) At the end of the period

(a) Quantités

(b) Fer contenu

(1) A la fin de la période

----> 1994: EUR12

1995 ---->: EUR15

1000 t

	Roherzförderung		Erzeugung von handelsfähigem Erz		Versand	Bestände bei den Gruben
	<i>Gross production</i>		<i>Commercial production</i>			
	Extraction brute de minerai de fer		Production marchande		<i>Deliveries</i>	<i>Stocks</i>
	(a)	(b)	(a)	(b)	Livraisons	Stocks des mines (1)
Österreich						
1994						
1995	2107	1467	2107	1467		
1996	1847	387	1215	387	141	249
1996						
JUL	150	28	87	28	148	265
AUG	100	24	79	24	103	267
SEP	147	24	74	24	147	264
OCT	185	37	115	37	165	223
NOV	180	41	132	41	200	264
DEC	130	25	79	25	132	275
1997						
JAN					141	249
FEB					159	315
MAR					112	330
APR					151	322
MAY					153	303
JUN					153	302
JUL					159	326
AUG					164	251
SEP					161	271
Sverige						
1994						
1995	32722	16172	21658	14327	21426	1830
1996	32845	16045	22284	14129	20515	2062
1996						
JUL	2354	1142	2657	1099	1625	2805
AUG	2610	1285	1844	1223	1841	2741
SEP	2683	1336	1769	1174	1443	2981
OCT	2169	1054	1241	824	1053	3152
NOV	2659	1285	1781	1184	2127	2892
DEC	2851	1366	1940	1290	2357	2062
1997						
JAN	2858	1378	1926	1280	1807	2142
FEB	2456	1206	1693	1125	1473	2359
MAR	2957	1412	1903	1264	1616	1953
APR	2836	1362	1881	1248	2205	2324
MAY	2850	1324	2002	1328	1985	2269
JUN	2439	1222	1555	1030	1984	1827
JUL	2437	1220	1711	1136	2154	1403
AUG	2557	1219	1831	1213	2006	1229
SEP	2876	1344	1807	1199	1519	1534

(a) Stoff-t.

(b) Fe-Inhalt

(1) Am Ende des Zeitraumes

(a) Quantities

(b) Iron content

(1) At the end of the period

(a) Quantités

(b) Fer contenu

(1) A la fin de la période

SCHROTTVERBRAUCH NACH ANLAGEN (1)
SCRAP CONSUMPTION BY DEPARTMENT (1)
CONSOMMATION DE FERRAILLE PAR SERVICE (1)

1000 t

	EUR	B	DK	D	EL	E	F	IRL	I	L	NL	A	P	FIN	S	UK
	Schrottverbrauch insgesamt				Scrap consumption - total						Consommation de ferraille - total					
1994	65714	3377	713	14897	973	9886	7923	291	17576	1510	1237		440			6890
1995	74281	3545	653	16007	1070	10313	8022	338	18109	1958	1345	1680	528	1147	2540	7025
1996	70734	2962	758	16025	964	9597	8103	394	15982	2011	1395	1531	559	1160	2444	6852
1996III		738	166	3841	198		1960	83	3495	442	357	350	117	266	466	1592
1996IV		710	221	4231	257		2118	95	3766	542	358	413	152	328	661	1738
1997I				4185	267		2241	104		541	354	417		235		
1997II					291		2630	104		604	355	454		240		
1997III					255		2365							232		
	1. Hochöfen (2)				Blast-furnaces (2)						Hauts fourneaux (2)					
1994	371	19	-	73	-	71	57	2	38	-	77		-			35
1995	416	46	-	51	-	84	64	-	7	-	69	13	-	40	31	12
1996	563	49	-	46	-	-	267	-	29	-	62	13	-	70	21	6
1996III	132	15	-	9	-	-	58	-	7	-	17	3	-	20	2	1
1996IV	163	15	-	9	-	-	79	-	8	-	15	4	-	23	8	2
1997I	146	15	-	11	-	-	82	-	3	-	6	2	-	20	6	1
1997II	152	14	-	12	-	-	81	-	10	-	8	3	-	21	3	-
1997III					-	-	64					2		25	4	
	2. Stahlwerke				Melting shops						Aciéries					
1994	64492	3317	713	14544	973	9700	7675	289	17512	1510	1160		418			6681
1995	72910	3489	653	15672	1070	10102	7775	338	18065	1958	1277	1646	498	1107	2422	6838
1996	69213	2900	758	15703	964	9466	7720	394	15841	2011	1332	1498	530	1089	2336	6671
1996III	16010	720	166	3762	198	2272	1878	83	3460	442	340	342	111	246	442	1547
1996IV	17416	692	221	4153	257	2195	2009	95	3731	542	343	404	145	305	632	1693
1997I		817		4174	267	2239	2114	104	3953	541	348	409	82	215	683	1750
1997II		981		4655	291	3225	2504	104	4460	604	347	446	162	219	678	1836
1997III					255	2868	2259					430		207	528	
	3. Walzwerke (3)				Rolling mills (3)						Laminoirs (3)					
1994	97	-	-	-	-	-	70	-	26	-	-	-	-	-	-	-
1995	76	-	-	-	-	-	65	-	11	-	-	-	-	-	-	-
1996	1	-	-	-	-	-	-	-	1	-	-	-	-	-	-	-
1996III	-	-	-	-	-	-	-	-	-	-	-	-	-	-	-	-
1996IV	-	-	-	-	-	-	-	-	-	-	-	-	-	-	-	-
1997I	18	-	-	-	-	-	18	-	-	-	-	-	-	-	-	-
1997II	19	-	-	-	-	-	19	-	-	-	-	-	-	-	-	-
1997III					-	-	16									
	4. Unabhängige Stahlgießereien				Independent steel foundries						Fonderies d'acier indépendantes					
1994	754	41	-	280	-	115	121	-	-	-	-		23			174
1995	879	11	-	284	-	127	119	-	25	-	-	21	30	-	87	175
1996	957	12	-	276	-	131	116	-	111	-	-	20	28	-	87	175
1996III		3	-	69	-		24	-	28	-	-	5	6	-	22	44
1996IV		3	-	69	-		30	-	28	-	-	5	6	-	22	44
1997I							27					5				
1997II							26					5				
1997III							26									

(1) Einschließlich Gussbruch / Including cast-iron scrap / Vieilles fontes incluses. (2) Einschließlich Elektro-Rohisenöfen und Sinteranlagen / Including electric smelting furnaces and sinter plants / Y compris fours électriques à fonte et installations d'agglomération.

(3) Für Schweisseisenpakete und zum Weiterauswalzen verbrauchtes Material (kein Halbzeug) / For puddled bars and pilings and used material for re-rolling (not semi-finished products) / Pour fer au paquet et produits usagés relaminés.

----> 1994: EUR12

1995 ---->: EUR15

2

Erzeugung

Production

Production

ROHEISENERZEUGUNG (1)
PIG IRON PRODUCTION (1)
PRODUCTION DE FONTE BRUTE (1)



	B	DK	D	EL	E	F	IRL	I	L
1995	9199	-	30012	-	5106	12860	-	11684	1028
1996	8627	-	27722	-	4127	12108	-	10345	829
1997		-		-			-		
1996									
OCT	697	-	2495	-	292	1036	-	690	70
NOV	780	-	2487	-	293	1083	-	890	62
DEC	757	-	2404	-	308	1091	-	893	61
1997									
JAN	696	-	2413	-	329	1089	-	923	66
FEB	611	-	2368	-	300	1043	-	874	60
MAR	731	-	2546	-	297	1135	-	966	54
APR	620	-	2552	-	351	1121	-	929	55
MAY	679	-	2622	-	349	1178	-	953	57
JUN	686	-	2564	-	323	1150	-	920	49
JUL	725	-	2614	-	287	1141	-	954	52
AUG	682	-	2493	-	344	1054	-	973	44
SEP	665	-	2513	-	339	1037	-	954	-
OCT	600	-	2785	-	340	1191	-	975	-
NOV		-		-			-		
DEC		-		-			-		

(1) Einschließlich Spiegeleisen und kohlenstoffreiches Ferromangan auch aus Elektro-Roheisenöfen, jedoch ohne sonstige Ferrolegierungen und ohne umgeschmolzenes Roheisen

(1) Net production (excluding remelted pig-iron), including spiegel and high-carbon ferro-manganese from the blast furnace and electric smelting furnaces, without other ferro-alloys

ROHSTAHLERZEUGUNG (1)
CRUDE STEEL PRODUCTION (1)
PRODUCTION D'ACIER BRUT (1)



	B	DK	D	EL	E	F	IRL	I	L
1995	11558	654	42051	939	13802	18107	310	27766	2613
1996	10772	739	39793	847	12154	17642	340	23908	2502
1997									
1996									
OCT	868	79	3620	75	972	1625	26	1881	234
NOV	968	77	3660	82	933	1609	25	1999	209
DEC	897	54	3291	68	873	1441	32	1764	202
1997									
JAN	852	75	3378	77	947	1481	22	1852	214
FEB	823	60	3425	75	863	1522	26	2033	204
MAR	976	64	3745	89	1052	1694	43	2226	220
APR	877	77	3855	72	1266	1723	25	2209	225
MAY	930	70	3795	96	1327	1791	24	2290	226
JUN	929	73	3813	98	1224	1742	41	2211	219
JUL	945	20	3749	84	835	1746	10	2119	218
AUG	888	63	3584	44	1242	1433	21	1591	205
SEP	891	74	3899	102	1318	1635	32	2207	190
OCT	824	76	4082	101	1300	1756	25	2345	225
NOV									
DEC									

(1) Blöcke, Stranguß und Flüssigstahl, einschließlich Erzeugung von Flüssigstahl für Stahlguß der unabhängigen Stahlwerke.

(2) Auf den Kalendermonat bzw. das Kalenderjahr umgerechnet.

(3) Einschließlich Erzeugung der unabhängigen Stahlwerke, die nicht vom American Iron and Steel Institute erfasst werden.

(1) Ingots, continuously cast products and liquid steel for castings, including production of liquid steel for casting in independent foundries.

(2) Adjusted to calendar months and years.

(3) Including production of independent steel foundries not surveyed by the American Iron and Steel Institute.

—> 1994: EUR12

1995 —>: EUR15

ROHEISENERZEUGUNG (1)
PIG IRON PRODUCTION (1)
PRODUCTION DE FONTE BRUTE (1)

2.1

1000 t										
NL	A	P	FIN	S	UK	EUR	US	JP	CN	
5530	3878	415	2365	3034	12269	97380	50902	74905	92968	1995
5544	3416	422	2458	3129	12900	91627	49318	74597	105271	1996
										1997
484	281	37	225	282	1170	7759	4130	6549	9091	1996
467	312	33	226	301	1132	8066	3907	6379	8682	OCT
483	276	33	233	295	1137	7971	4104	6287	9046	NOV
										DEC
486	308	37	236	302	1144	8029	4073	6653	9124	1997
437	280	31	214	224	1019	7461	3849	6087	8296	JAN
497	319	38	237	230	1059	8109	4276	6545	9049	FEB
479	332	35	225	295	1129	8123	4028	6515	9174	MAR
473	347	40	238	316	1177	8429	4255	6792	9522	APR
461	335	37	225	242	1112	8104	4039	6411	10261	MAY
493	346	34	231	46	1174	8097	4010	6680	9940	JUN
470	352	38	224	218	1056	7948	4030	6743	9632	JUL
475	333	31	226	283	1092	8003	4178	6426	9551	AUG
510	333	35	243	322	1073	8407	4260	6729	9700	SEP
										OCT
										NOV
										DEC

(1) Production nette (sans fonte repassée), y compris fonte spiegel et ferromanganèse carburé au haut fourneau et au four électrique à fonte, mais sans autres ferro-alliages

ROHSTAHLERZEUGUNG (1)
CRUDE STEEL PRODUCTION (1)
PRODUCTION D'ACIER BRUT (1)

2.2

1000 t										
NL	A	P	FIN	S	UK (2)	EUR	US (3)	JP	CN	
6409	5003	828	3152	4898	17655	155745	93601	101651	101709	1995
6326	4454	870	3281	4888	18082	146598	94246	98801	100060	1996
										1997
553	368	75	307	467	1663	12813	7895	8778	8999	1996
532	406	77	310	464	1613	12964	7508	8624	8499	OCT
548	354	75	307	428	1463	11797	7883	8424	8516	NOV
										DEC
555	405	43	324	471	1540	12236	7925	8722	8087	1997
505	370	52	290	397	1465	12110	7499	8285	7997	JAN
571	428	81	304	398	1559	13450	8324	8902	9261	FEB
550	440	84	296	486	1600	13785	8057	8844	8893	MAR
539	456	85	313	487	1630	14059	8208	9223	9025	APR
533	447	83	295	406	1604	13718	7858	8701	9052	MAY
567	445	75	292	80	1589	12774	7885	8804	9239	JUN
530	458	72	289	375	1412	12207	7999	8696	9018	JUL
545	436	82	298	469	1525	13703	8170	8528	9038	AUG
582	436	80	336	387	1511	14066	8665	8940	9350	SEP
										OCT
										NOV
										DEC

(1) Lingots, coulée continue et acier liquide pour moulages, y compris la production d'acier liquide pour moulage des fonderies d'acier indépendantes.

(2) Ajusté au mois et à l'année calendaires.

(3) Y compris la production des fonderies d'acier indépendantes non recensées par l'American Iron and Steel Institute.

Roheisenerzeugung ausgewählter Erzeugerländer
Pig iron production of selected producer countries
Production de fonte brute de certains pays producteurs

1000T

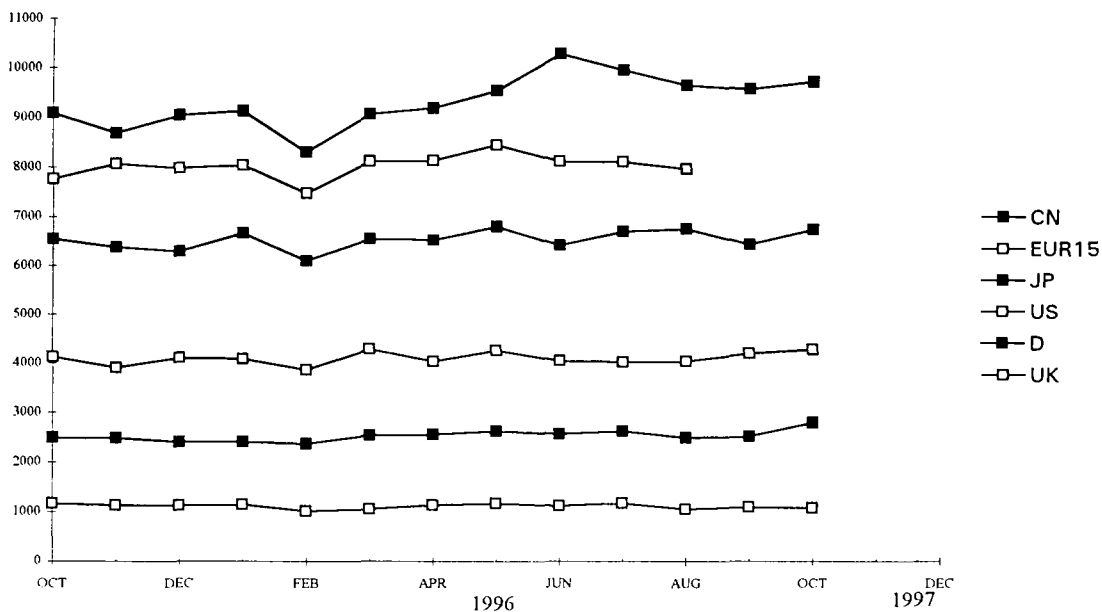

Rohstahlerzeugung ausgewählter Erzeugerländer
Crude steel production of selected producer countries
Production d'acier brut de certains pays producteurs

1000T

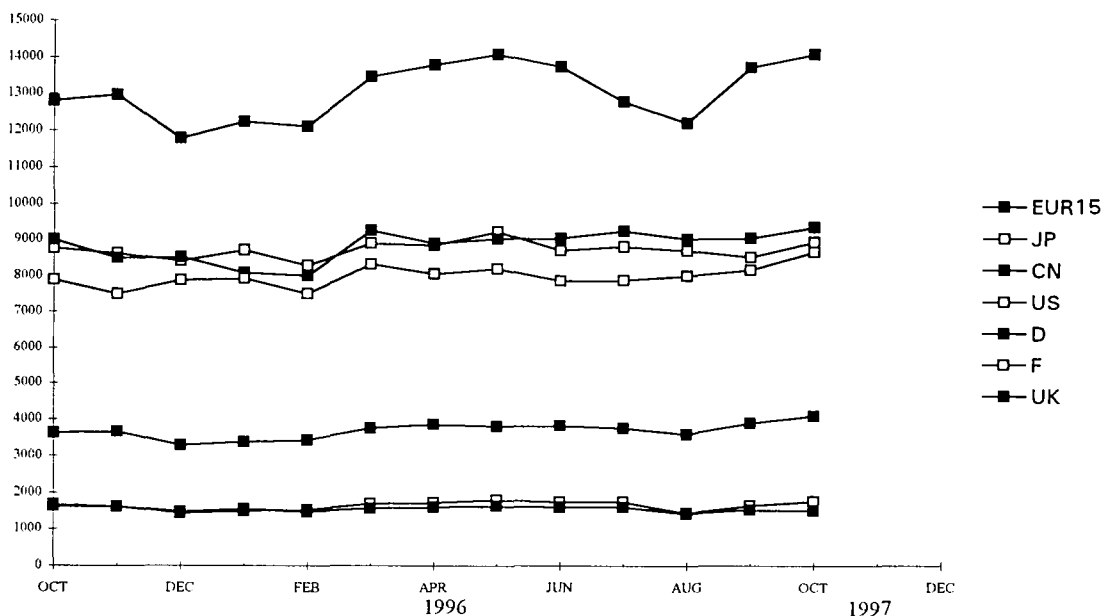

ROHSTAHLERZEUGUNG NACH VERFAHREN (1)
CRUDE STEEL PRODUCTION BY PROCESS (1)
PRODUCTION D'ACIER BRUT PAR PROCEDE (1)

2.3

1000 t

	EUR	B	DK	D	EL	E	F	IRL	I	L	NL	A	P	FIN	S	UK
1. Oxygenstahl				Pure oxygen								Oxygène pur				
1994	92062	9653	-	31915	-	5527	11889	-	11117	2627	5949		439			12944
1995	101399	9860	-	31908	-	5158	11578	-	11732	1410	6147	4536	444	2428	3079	13118
1996	95262	9213	-	29447	-	4204	10929	-	10021	1168	6170	4038	454	2555	3230	13833
1996																
JUL	7665	743	-	2371	-	310	983	-	852	102	561	331	38	198	22	1154
AUG	7617	745	-	2400	-	307	816	-	859	93	527	320	37	224	227	1061
SEP	7880	840	-	2461	-	314	835	-	805	92	496	328	39	239	308	1124
OCT	8083	731	-	2658	-	298	948	-	643	101	538	331	40	234	310	1251
NOV	8416	830	-	2669	-	302	1005	-	828	86	520	368	35	237	310	1224
DEC	8210	801	-	2546	-	312	970	-	840	84	537	326	36	242	305	1210
1997																
JAN	8206	719	-	2558	-	332	973	-	811	92	543	368	39	247	309	1213
FEB	7728	644	-	2532	-	309	932	-	824	85	490	330	33	224	234	1092
MAR	8433	772	-	2717	-	312	982	-	952	74	557	409	41	245	238	1133
APR	8566	651	-	2813	-	359	999	-	910	77	536	420	38	232	313	1218
MAY	8755	701	-	2801	-	363	1072	-	938	78	524	416	44	243	319	1257
JUN	8396	697	-	2748	-	332	1021	-	899	65	517	405	42	231	249	1192
JUL	8334	760	-	2792	-	291	1018	-	881	69	555	408	39	236	40	1246
AUG		715	-	2656	-	355	964	-		58		422	44	241	210	1087
SEP		703	-		-	346	876	-				395	35		293	1138
2. Elektro				Electric								Electrique				
1994	46915	1678	722	8921	848	7917	6136	283	15034	446	223		309			4397
1995	54346	1698	654	10143	939	8644	6529	310	16034	1203	262	467	384	724	1819	4537
1996	51335	1559	739	10346	847	7950	6713	340	13886	1334	156	416	416	727	1658	4249
1996																
JUL	3548	128	23	680	61	370	609	15	1107	116	11	30	38	51	14	295
AUG	3450	107	67	855	38	735	393	26	617	46	9	28	10	38	167	315
SEP	4775	146	76	915	75	808	638	31	1249	127	14	35	39	68	157	395
OCT	4731	137	79	962	75	674	677	26	1238	133	15	37	35	73	158	412
NOV	4547	138	77	991	82	631	604	25	1171	123	12	38	42	73	154	388
DEC	3586	96	54	745	68	561	471	32	923	118	11	27	39	65	122	253
1997																
JAN	4027	132	75	819	77	615	509	22	1041	122	11	37	3	77	162	327
FEB	4380	179	60	892	75	554	590	26	1209	119	15	40	19	66	164	374
MAR	5017	204	64	1028	89	740	712	43	1274	145	14	19	40	59	160	427
APR	5218	226	77	1042	72	907	724	25	1299	149	14	20	45	63	173	382
MAY	5304	229	70	995	96	964	720	24	1352	148	15	39	41	70	168	373
JUN	5322	232	73	1065	98	893	721	41	1312	154	17	43	42	64	157	412
JUL	4440	185	20	957	84	544	728	10	1238	148	11	37	36	55	40	344
AUG		173	63	928	44	887	470	21		147			28	48	164	324
SEP		187	74		102	972	759	32					46		176	388

(1) Einschließlich der Erzeugung von Flüssigstahl für Stahlguß der unabhängigen Stahlgießereien.

(1) Including independent steel foundries' production of liquid steel for casting.

(1) Y compris la production d'acier liquide pour moulage des fonderies d'acier indépendantes.

----> 1994: EUR12

1995 ---->: EUR15

ERZEUGUNG VON ROHBLÖCKEN, STRANGGUSS UND FLÜSSIGSTAHL FÜR STAHLGUSS
 PRODUCTION OF INGOTS, CONTINUOUSLY CAST PROD. AND LIQUID STEEL FOR CASTING
 PRODUCTION DE LINGOTS, PROD. DE COULEE CONTINUE ET ACIER LIQUIDE POUR MOULAGE

1000 t

	EUR	B	DK	D	EL	E	F	IRL	I	L	NL	A	P	FIN	S	UK	
1. Rohblöcke																Ingots	Lingots
1994	8477	554	-	1504	-	482	742	-	767	2167	223			-			2039
1995	8667	254	-	1601	-	506	801	-	858	1406	262	167	-	-	633		2179
1996	7289	168	-	1365	-	387	723	-	724	1182	156	135	-	-	547		1902
1996																	
JUL	544	11	-	98	-	33	62	-	53	124	11	11	-	-	1		139
AUG	456	20	-	101	-	6	15	-	20	95	9	4	-	-	53		134
SEP	606	20	-	117	-	31	65	-	59	88	14	10	-	-	44		159
OCT	646	11	-	116	-	30	72	-	66	92	15	10	-	-	52		183
NOV	585	11	-	127	-	30	61	-	61	59	12	11	-	-	51		162
DEC	466	11	-	88	-	20	49	-	48	50	11	8	-	-	41		140
1997																	
JAN	554	16	-	123	-	26	60	-	59	62	11	13	-	-	53		130
FEB	572	8	-	123	-	24	63	-	66	59	15	14	-	-	50		150
MAR	563	15	-	124	-	30	68	-	73	33	14	15	-	-	48		144
APR	607	5	-	143	-	33	76	-	73	50	14	16	-	-	52		145
MAY	755	11	-	122	-	36	65	-	74	43	15	13	-	-	64		312
JUN	623	8	-	140	-	45	76	-	69	38	17	15	-	-	43		171
JUL	540	14	-	122	-	45	66	-	68	39	11	14	-	-	18		143
AUG		5	-	104	-	4	17	-		43		10	-	-	51		122
SEP		4	-		-	38	74	-				16	-	-	56		90
2. Erzeugnisse der Stranggussanlagen																Continuously cast products	Produits de coulée continue
1994	129465	10711	722	39029	848	12852	17071	283	25252	906	5949			723			15120
1995	145994	11286	654	40131	939	13175	17062	310	26772	1208	6147	4807	797	3152	4265		15291
1996	138242	10583	739	38131	847	11642	16681	340	23036	1320	6170	4292	840	3281	4341		15998
1996																	
JUL	10594	860	23	2932	61	636	1517	15	1896	95	561	348	73	250	35		1294
AUG	10554	830	67	3129	38	1036	1182	26	1454	44	527	343	47	262	341		1228
SEP	11959	964	76	3234	75	1080	1388	31	1986	131	496	350	75	307	421		1345
OCT	12079	856	79	3480	75	930	1532	26	1806	142	538	356	72	307	415		1465
NOV	12292	955	77	3509	82	891	1528	25	1928	150	520	392	75	310	413		1435
DEC	11254	885	54	3184	68	842	1372	32	1708	152	537	344	73	307	387		1308
1997																	
JAN	11592	834	75	3232	77	911	1401	22	1780	152	543	390	40	324	418		1395
FEB	11443	813	60	3276	75	828	1437	26	1955	144	490	353	49	290	347		1300
MAR	12796	960	64	3596	89	1010	1606	43	2141	187	557	410	78	304	351		1400
APR	13083	870	77	3683	72	1222	1625	25	2127	175	536	421	81	296	434		1439
MAY	13219	917	70	3652	96	1280	1706	24	2206	183	524	441	82	313	424		1302
JUN	13003	919	73	3647	98	1168	1645	41	2130	181	517	430	81	295	362		1417
JUL	12156	931	20	3603	84	778	1669	10	2042	179	555	429	72	292	62		1430
AUG		881	63	3459	44	1238	1405	21		162		448	71	289	324		1275
SEP		885	74		102	1269	1538	32				419	79		413		1420

----> 1994: EUR12

1995 ---->: EUR15

1000 t

	EUR	B	DK	D	EL	E	F	IRL	I	L	NL	A	P	FIN	S	UK
3. Flüssigstahl für Stahlguss (1)																
	Liquid steel for castings (1)						Acier liquide pour moulage (1)									
1994	1034	66	-	303	-	111	212	-	132	-	-		25			183
1995	1083	18	-	319	-	121	244	-	136	-	-	30	31	-	-	185
1996	1065	21	-	296	-	125	237	-	147	-	-	27	30	-	-	182
1996																
JUL	75	0	-	20	-	11	12	-	10	-	-	2	3	-	-	15
AUG	58	2	-	25	-	0	12	-	3	-	-	1	0	-	-	14
SEP	89	2	-	25	-	11	21	-	10	-	-	2	3	-	-	15
OCT	89	2	-	25	-	12	22	-	9	-	-	3	3	-	-	15
NOV	86	1	-	24	-	11	20	-	9	-	-	3	2	-	-	15
DEC	77	1	-	19	-	11	20	-	8	-	-	2	2	-	-	15
1997																
JAN	87	2	-	23	-	11	20	-	12	-	-	2	2	-	-	15
FEB	93	2	-	25	-	11	22	-	12	-	-	2	3	-	-	15
MAR	91	2	-	25	-	11	20	-	12	-	-	2	3	-	-	15
APR	93	2	-	29	-	11	22	-	9	-	-	3	3	-	-	15
MAY	85	2	-	21	-	11	20	-	10	-	-	2	3	-	-	16
JUN	93	2	-	26	-	11	21	-	12	-	-	3	3	-	-	15
JUL	78	1	-	24	-	11	12	-	9	-	-	2	3	-	-	16
AUG		2	-	20	-	0	11	-		-			0	-	-	15
SEP		2	-		-	11	23	-					3		-	15

(1) Einschließlich Erzeugung von Flüssigstahl für Stahlguß der unabhängigen Stahlgießereien.

(1) Including independent steel foundries' production of liquid steel for casting.

(1) Y compris la production d'acier liquide pour moulage des fonderies d'acier indépendantes.

----> 1994: EUR12

1995 ---->: EUR15

ERZEUGUNG VON LEGIERTEM STAHL (ROHSTAHL)
 PRODUCTION OF ALLOY STEELS (CRUDE STEEL)
 PRODUCTION D'ACIERS ALLIES (ACIER BRUT)

1000 t

	EUR	D	E	F	I	A	FIN	S	UK	Andere Others (1) Autres	
	Insgesamt					Total					Total
1994	18416	7512	1140	2556	4251				1136	1819	
1995	24082	8487	1418	2754	4500	520	921	2316	1271	1895	
1996	21869	7594	1390	2525	3689	454	1025	2246	1200	1746	
1996											
JUL	1530	528	123	213	325	30	72	21	82	136	
AUG	1459	559	60	93	221	28	60	205	95	138	
SEP	1878	645	127	231	281	41	90	209	102	152	
OCT	1967	717	136	260	339	33	92	156	104	129	
NOV	2028	738	125	226	326	44	98	213	98	160	
DEC	1721	586	122	184	311	29	93	190	76	130	
1997											
JAN	1907	665	131	192	314	52	103	219	92	139	
FEB	1920	651	118	223	344	43	91	192	104	155	
MAR	2165	770	145	247	379	61	87	194	112	172	
APR	2184	798	147	247	350	53	84	235	107	162	
MAY	2124	733	154	242	358	52	91	233	97	164	
JUN	2214	799	141	238	411	44	82	210	107	182	
JUL	1833	688	154	243	346	41	98	48	103	111	
AUG		701	69	106		39	64	206	90		
SEP			146	252		45		248	92		
	1. Rohblöcke					Steel ingots					Lingots d'acier
1994	2897	1053	158	632	483				408	162	
1995	4037	1138	235	694	539	166	-	587	488	190	
1996	3391	926	196	627	465	131	-	501	440	105	
1996											
JUL	218	64	16	54	35	10	-	1	30	9	
AUG	185	73	0	13	10	4	-	48	31	6	
SEP	279	76	18	57	36	10	-	37	36	9	
OCT	308	79	18	63	43	10	-	48	37	10	
NOV	301	88	18	52	42	11	-	46	37	7	
DEC	224	60	11	42	33	8	-	38	27	6	
1997											
JAN	289	85	12	51	40	12	-	48	33	7	
FEB	305	84	15	54	43	14	-	46	39	11	
MAR	317	87	18	59	49	15	-	42	38	9	
APR	344	102	19	66	47	15	-	48	36	10	
MAY	326	87	19	55	49	12	-	58	33	11	
JUN	337	95	26	65	45	14	-	40	40	11	
JUL	288	84	27	59	42	13	-	17	36	8	
AUG		73	-	14		10	-	46	29		
SEP			23	66		15		52	39		

(1) B-NL-L-P

DK, IRL, EL: keine Erzeugung

(2) Ohne die Erzeugung der unabhängigen
Stahlgießereien.

(1) B-NL-L-P

DK, IRL, EL: no production

(2) Excluding the production of independent
steel foundries.

(1) B-NL-L-P

DK, IRL, EL: pas de production

(2) Sans la production des fonderies d'acier
indépendantes.

----> 1994: EUR12

1995 ---->: EUR15

	EUR	D	E	F	I	A	FIN	S	UK	Andere Others (1) Autres	
2. Strangguß			Continuously cast products					Produits de coulée continue			
1994	15483	6450	980	1919	3752				724	1657	
1995	20001	7337	1177	2052	3951	354	921	1729	775	1704	
1996	18438	6657	1184	1892	3220	323	1025	1745	751	1642	
1996											
JUL	1308	463	105	158	290	20	72	20	51	127	
AUG	1273	485	60	80	210	25	60	157	64	132	
SEP	1595	568	107	174	244	31	90	171	66	143	
OCT	1654	636	116	197	296	23	92	108	67	119	
NOV	1725	649	106	174	284	33	98	167	61	153	
DEC	1495	525	110	142	278	22	93	152	49	124	
1997											
JAN	1615	579	119	141	273	40	103	171	58	131	
FEB	1611	567	102	168	301	29	91	145	65	144	
MAR	1845	682	125	187	329	46	87	152	73	162	
APR	1837	695	127	180	303	38	84	188	70	151	
MAY	1796	645	134	186	308	40	91	175	63	153	
JUN	1874	703	113	172	366	30	82	170	67	171	
JUL	1542	603	126	183	304	28	98	31	66	103	
AUG		628	69	92		29	64	159	61		
SEP			122	186		29		196	53		
3. Flüssigstahl für Stahlguß (2)			Acier liquide pour moulage (2)					Liquid steel for castings (2)			
1994	36	9	2	5	15				5	-	
1995	44	12	6	8	10	-	-	-	8	-	
1996	40	11	10	7	4	-	-	-	8	-	
1996											
JUL	4	1	1	1	0	-	-	-	1	-	
AUG	1	1	-	0	0	-	-	-	0	-	
SEP	3	1	1	1	0	-	-	-	0	-	
OCT	4	1	1	1	0	-	-	-	1	-	
NOV	3	1	1	1	0	-	-	-	0	-	
DEC	2	1	-	1	0	-	-	-	0	-	
1997											
JAN	2	1	1	0	0	-	-	-	0	-	
FEB	4	1	1	1	0	-	-	-	1	-	
MAR	3	1	1	0	0	-	-	-	1	-	
APR	3	1	1	1	0	-	-	-	0	-	
MAY	3	1	1	0	0	-	-	-	1	-	
JUN	3	1	1	0	0	-	-	-	1	-	
JUL	3	1	1	1	0	-	-	-	0	-	
AUG		1	-	0		-	-	-	0	-	
SEP			1	1		-	-	-	1	-	

(1) B-NL-L-P

DK, IRL, EL: keine Erzeugung

(2) Ohne die Erzeugung der unabhängigen
Stahlgießereien.

----> 1994: EUR12

1995 ---->: EUR15

(1) B-NL-L-P

DK, IRL, EL: no production

(2) Excluding the production of independent
steel foundries.

(1) B-NL-L-P

DK, IRL, EL: pas de production

(2) Sans la production des fonderies d'acier
indépendantes.

ERZEUGUNG VON WARMGEWALZTEN STAHLERZEUGNISSEN (EU)
 PRODUCTION OF HOT ROLLED STEEL PRODUCTS (EU)
 PRODUCTION DE PRODUITS D'ACIER LAMINES A CHAUD (UE)

	Flacherzeugnisse Flat products Produits plats					Langerzeugnisse Long products Produits longs			
	Warm- breitband (1)	Bandstahl	Warm- blech (2)	Quartblech u.ä. Verfahren	Breitflach- stahl	Insgesamt (1 - 5)	Walzdraht (3)	Betonstahl in Stäben (4)	Andere Stäbe und Flachstahl (4)
	Hot rolled wide strip (1)	Narrow strips	Plate and sheet (2)	Plate and sheet rolled in other mills	Wide flats	Total (1 to 5)	Rods (3)	Concrete reinforcement bars (4)	Other bars and flats (4)
	Larges bandes (1)	Feuillards	Tôles (2)	Tôles laminées sur autres trains	Larges plats	Total (1 à 5)	Fil machine (3)	Ronds à béton (4)	Plats et autres barres pleines (4)
	1	2	3	4	5	6	7	8	9
1994	61512	1813	134	7979	365	71802	16830	11602	6990
1995	70728	1597	664	9068	496	82553	18126	11610	9397
1996	69257	1046	662	8326	423	79714	16867	11518	7878
1996									
JUL	5606	76	18	531	19	6250	1252	891	538
AUG	5264	49	43	655	23	6034	1122	908	369
SEP	5980	94	48	773	41	6936	1579	1131	745
OCT	6159	101	67	804	37	7168	1638	1092	788
NOV	6324	101	57	745	53	7280	1534	991	706
DEC	5523	82	66	634	32	6336	1160	745	541
1997									
JAN	6205	89	60	652	31	7037	1262	797	715
FEB	5995	99	56	705	24	6879	1348	858	750
MAR	6534	100	56	767	47	7503	1554	1057	772
APR	6432	113	53	789	58	7445	1641	1033	806
MAY	6598	91	56	769	48	7562	1681	1071	789
JUN	6303	118	50	751	33	7254	1599	1081	815
JUL	6058	98	26	576	19	6778	1552	877	690
AUG									
SEP									

(1) Bruttoerzeugung

(2) Auf Breitbandstraßen gewalzt

(3) Bruttoerzeugung, einschließlich gerippter Walzdraht und einschließlich der später abgelängten Erzeugung.

(4) Nur Stabstahlerzeugung ohne Streckdraht.

(1) Gross production

(2) Rolled in lengths in wide strip mills

(3) Gross production, including deformed rod and rod subsequently straightened and cut into lengths.

(4) Production of bar mills only, excluding rod subsequently straightened and cut into lengths.

----> 1994: EUR12

1995 ---->: EUR15

1000 t

Langerzeugnisse Long products Produits longs							Insgesamt (6 + 16)	Insgesamt (6 + 16)	
Winkel-, T-, Wulstflach-, Spezialprofile, U-, I-, und H- Profile <80mm	H - Träger (Breitflansch- träger)	Andere Träger und Grubenausbau- profile	Spundwand- erzeugnisse	Oberbau- schienen	Oberbau- zubehör, warmgewalzt	Insgesamt (7 - 15)			
<i>Angles, tees, bulb flats, light and special sections</i>	<i>H - sections (wide flanged beams)</i>	<i>Other heavy sections and sections for mining frames</i>	<i>Sheet piling</i>	<i>Rails</i>	<i>Hot rolled rail accessories</i>	<i>Total (7 to 15)</i>	<i>General total (6 + 16)</i>		
Profilés (y compris profilés spéciaux)	Poutrelles H à ailes parallèles	Autres poutrelles et profilés pour cadres de mines	Palplanches	Rails	Accessoires de voie ferrée laminés	Total (7 à 15)	Total général (6 + 16)		
10	11	12	13	14	15	16	17		
3565	3402	3784	686	876	62	47797	119599	1994	
3484	3689	3716	746	1311	73	52152	134705	1995	
3158	3490	3673	756	1153	71	48562	128276	1996	
								1996	
239	223	232	46	96	6	3523	9773	JUL	
158	209	247	46	66	3	3130	9164	AUG	
288	305	319	76	113	6	4562	11498	SEP	
296	335	372	74	120	7	4722	11890	OCT	
294	347	334	71	114	6	4398	11677	NOV	
235	271	285	52	80	5	3374	9711	DEC	
								1997	
298	314	339	62	108	7	3901	10938	JAN	
296	300	386	72	99	4	4112	10991	FEB	
296	311	333	47	99	6	4475	11978	MAR	
344	295	396	66	91	5	4677	12122	APR	
298	335	362	53	104	4	4697	12259	MAY	
322	308	377	60	122	6	4691	11945	JUN	
264	275	286	71	98	5	4117	10896	JUL	
								AUG	
								SEP	

(1) Production totale brute

(2) Laminées sur trains à larges bandes

(3) Production totale brute, y compris fil
crenelé et fil redressé dans l'usine.

(4) Production des trains à barres
exclusivement (non compris le fil redressé).

ERZEUGNISSE AUS WARMWALZERZEUGNISSEN HERGESTELLT (EU)
PRODUCTS OBTAINED FROM HOT ROLLED PRODUCTS (EU)
PRODUITS OBTENUS PAR TRANSFORMATION DE PRODUITS A CHAUD (UE)



1000 t

	Warmgewalzte Flacherzeugnisse <i>Hot rolled flat products</i> Produits plats à chaud parachevés			Warmgewalzte Langerzeugnisse <i>Hot rolled long products</i> Produits longs à chaud parachevés			Kaltgewalzte Flacherzeugnisse(2) <i>Cold rolled flat products(2)</i> Produits plats obtenus par laminage à froid(2)		
	Bandstahl aus Warmbreitband gespalten <i>Hot rolled slit wide strips</i>	Bandblech aus Warmbreitband abgelängt <i>Plate and sheet cut from hot rolled wide strip</i>	Σ	Betonstahl (1) <i>Concrete reinforcement bars (1)</i>	Stabstahl (1) <i>Other bars (1)</i>	Σ	Elektroblech <i>Electrical sheet</i>	Anderes Blech und Band > = 500 mm Breite (3) <i>Other strip and sheet > = 500 mm wide (3)</i>	Σ
	Feuillards obtenus par découpage de larges bandes	Tôles obtenues par découpage de larges bandes		Ronds à béton (1)	Plats et autres barres pleines (1)		Tôles magnétiques	Autres tôles à froid d'une largeur > = 500 mm (3)	
	1	2	3	4	5	6	7	8	9
1994	1593	1211	2804	14	37	51	1163	35436	36600
1995	2215	2017	4232	8	34	42	1511	40533	42044
1996	1897	2041	3938	114	15	129	1380	38817	40198
1996									
JUL	138	148	287	14	0	15	99	3081	3180
AUG	148	162	310	14	1	15	84	2817	2901
SEP	157	192	349	12	1	13	106	3275	3381
OCT	180	204	384	11	1	11	119	3448	3567
NOV	177	195	372	9	1	10	120	3444	3564
DEC	145	145	289	6	1	7	108	3069	3177
1997									
JAN	169	183	352	8	1	8	125	3513	3638
FEB	159	178	337	8	1	9	122	3518	3641
MAR	169	193	362	8	1	9	138	3663	3801
APR	182	193	376	13	1	14	133	3665	3798
MAY	190	189	379	11	1	12	138	3714	3852
JUN	180	198	377	8	2	10	129	3581	3710
JUL	154	162	317	9	1	9	134	3458	3592
AUG									
SEP									

(1) Abgelängt aus Walzdraht

(1) Made by straightening and cutting rod

(1) Obtenus par redressement de fil machine

(2) In Rollen und Tafeln

(2) In coils or lengths

(2) En bobines ou en feuilles

(3) Einschl. Feinstblech

(3) Including blackplate

(3) Y compris fer noir

----> 1994: EUR12

1995 ---->: EUR15

1000 t

	Verpackungsblech <i>Tin mill products</i> Produits pour emballage						
	Weißblech, verzinnntes Blech	Spezialverchromtes Blech (ECCS)	Insgesamt			Metallisch beschichtete Bleche (1)	Organisch beschichtete Bleche (2)
	<i>Tinplate</i>	<i>Electro-chromium coated sheet (ECCS)</i>	<i>Total</i>			<i>Metal coated sheets (1)</i>	<i>Organic coated sheets (2)</i>
Fer blanc et tôles étamées	Fer chromé dit ECCS	Total	Tôles revêtues de métal (1)	Tôles revêtues de matières organiques (2)			
	1	2	3	4	5		
1994	4027	727	4754	14823	2214		
1995	4152	765	4917	17963	3041		
1996	3976	707	4683	17642	2978		
1996							
JUL	370	64	435	1393	236		
AUG	331	52	383	1179	230		
SEP	342	51	393	1545	278		
OCT	340	56	396	1617	287		
NOV	301	57	358	1623	274		
DEC	242	46	288	1544	240		
1997							
JAN	288	47	335	1656	264		
FEB	308	61	369	1570	253		
MAR	348	71	419	1677	269		
APR	362	66	427	1662	281		
MAY	354	66	420	1744	295		
JUN	368	60	428	1682	292		
JUL	366	57	422	1600	258		
AUG							
SEP							

(1) Einschl. Bleche als Vormaterial für weitere Oberflächenveredelung

(1) Including sheets destined for further coating

(1) Y compris les tôles ultérieurement revêtues d'autres matières

(2) Einschl. auf metallisch veredeltem Vormaterial

(2) Including sheets previously metal coated

(2) Y compris tôles antérieurement revêtues de métal

---- > 1994: EUR12

1995 ---- >: EUR15

ERZEUGUNG VON WARMGEWALZTEN STAHLERZEUGNISSEN
PRODUCTION OF HOT ROLLED STEEL PRODUCTS
PRODUCTION DE PRODUITS D'ACIER LAMINES A CHAUD



1000 t

	EUR	B	DK	D	EL	E	F	IRL	I	L	NL	A	P	FIN	S	UK	
	Warmg. Stahlerzeugnisse insges.			Total of all hot rolled steel products						Total gén.produits d'acier laminés à chaud							
1994	119599	10980	638	33873	1296	12103	15278	242	22850	2645	4555		701			14438	
1995	134705	11035	631	34316	1435	12772	15110	275	24076	2414	4702	4212	704	3301	4460	15262	
1996	128276	10963	622	32890	1247	10972	15178	311	21245	2315	4756	3838	661	3293	4368	15618	
1996																	
JUL	9773	867	16	2604	96	666	1306	9	1908	196	375	350	38	225	94	1022	
AUG	9164	795	62	2790	75	868	932	23	1038	102	409	228	26	262	365	1186	
SEP	11498	1024	66	2920	88	1031	1439	28	1829	194	423	305	63	291	398	1399	
OCT	11890	939	71	2973	143	1005	1425	23	2004	223	440	366	63	303	451	1460	
NOV	11677	1030	63	2990	119	909	1384	27	1930	213	435	370	65	295	417	1430	
DEC	9711	876	41	2528	93	785	1151	29	1585	170	383	183	66	277	367	1175	
1997																	
JAN	10938	962	60	2771	128	958	1323	22	1626	200	428	386	45	300	429	1299	
FEB	10991	947	62	2806	92	832	1337	24	1868	203	415	373	47	264	378	1342	
MAR	11978	1066	61	3021	141	986	1500	32	2000	183	380	417	65	279	360	1487	
APR	12122	983	61	3160	118	1109	1459	25	2005	225	437	368	73	284	461	1353	
MAY	12259	1004	56	3020	139	1186	1488	26	2072	209	485	397	72	294	396	1416	
JUN	11945	1041	69	3186	97	1134	1441	31	1962	217	412	365	73	277	314	1327	
JUL	10896	1005	15	2972	91	811	1409	8	1944	205	436	393	63	166	130	1246	
AUG	9954	1010	69	3010	88	886	1071	21		155		324	65		383	1124	
SEP	11860	1030	66		133	1174	1406					379	57		417		
	1. Flacherzeugnisse				Flat products						Produits plats						
1994	71802	9565	388	23596	444	5092	10554	-	10346	176	3881		-			7760	
1995	82553	9977	409	23617	570	5176	10529	-	10833	-	4056	3206	-	2654	3387	8139	
1996	79714	9916	407	22611	358	4150	10717	-	9679	-	4151	2962	-	2696	3480	8587	
1996																	
JUL	6250	795	9	1927	8	309	885	-	856	-	348	281	-	211	83	538	
AUG	6034	714	43	1900	38	346	686	-	570	-	355	174	-	214	284	709	
SEP	6936	924	50	1946	1	374	1008	-	749	-	370	216	-	233	309	757	
OCT	7168	832	49	2003	47	376	972	-	841	-	388	277	-	238	355	789	
NOV	7280	927	44	2025	34	329	999	-	884	-	382	285	-	244	332	795	
DEC	6336	801	26	1834	24	315	865	-	825	-	342	120	-	235	300	649	
1997																	
JAN	7037	884	39	1942	46	373	995	-	737	-	379	306	-	245	346	746	
FEB	6879	851	40	1911	14	334	966	-	859	-	360	287	-	226	286	745	
MAR	7503	956	44	2059	44	371	1080	-	975	-	317	330	-	235	279	815	
APR	7445	876	38	2116	43	369	1011	-	958	-	394	275	-	238	363	764	
MAY	7562	902	40	2069	44	405	1081	-	947	-	420	310	-	245	301	799	
JUN	7254	934	46	2182	1	381	997	-	873	-	347	272	-	229	226	766	
JUL	6778	923	7	1992	5	380	989	-	880	-	409	303	-	154	111	626	
AUG		905	51	2226	30	341	809	-		-		249	-		294	750	
SEP		915	44		33	364	958					279	-		321		

---- > 1994: EUR12

1995 ---->: EUR15

1000 t

	EUR	B	DK	D	EL	E	F	IRL	I	L	NL	A	P	FIN	S	UK	
1.1 Warmbreitband (Bruttoerzeugung)	Hot rolled wide strip (gross prod.)															Larges bandes (prod. totale brute)	
1994	61512	8714	-	19806	430	4259	9743	-	8065	-	3865					6630	
1995	70728	9150	-	19846	525	4325	9625	-	8623	-	4043	2871	-	2106	2709	6905	
1996	69257	9350	-	19138	346	3385	9871	-	8061	-	4136	2621	-	2120	2832	7396	
1996																	
JUL	5606	765	-	1669	8	293	845	-	719	-	347	265	-	166	75	457	
AUG	5264	670	-	1649	38	294	612	-	467	-	354	138	-	165	238	640	
SEP	5980	869	-	1609	1	297	925	-	620	-	369	182	-	191	259	658	
OCT	6159	781	-	1651	46	298	893	-	704	-	386	245	-	189	292	674	
NOV	6324	880	-	1708	33	248	934	-	737	-	381	246	-	197	270	689	
DEC	5523	772	-	1582	24	238	805	-	689	-	341	95	-	185	244	548	
1997																	
JAN	6205	866	-	1633	45	305	927	-	649	-	377	278	-	193	282	650	
FEB	5995	827	-	1593	14	269	889	-	724	-	359	262	-	180	239	638	
MAR	6534	943	-	1712	43	309	990	-	804	-	316	304	-	186	223	705	
APR	6432	854	-	1731	43	295	925	-	777	-	393	248	-	188	310	669	
MAY	6598	879	-	1742	43	322	1000	-	773	-	419	284	-	194	249	692	
JUN	6303	905	-	1826	1	305	920	-	741	-	346	247	-	182	175	654	
JUL	6058	907	-	1744	5	312	946	-	719	-	408	282	-	108	93	533	
AUG		890	-	1874	29	320	741	-		-		213	-		267	675	
SEP		887	-		33	304	870	-		-		245	-		267		
1.2 Bandstahl	Narrow strip															Feuillards	
1994	1813	-	-	682	13	207	-	-	589	176	-	-	-	-	-	146	
1995	1597	-	-	691	38	211	-	-	470	-	-	-	-	-	31	156	
1996	1046	-	-	623	9	190	-	-	48	-	-	-	-	-	32	145	
1996																	
JUL	76	-	-	51	-	8	-	-	6	-	-	-	-	-	0	11	
AUG	49	-	-	35	-	-	-	-	0	-	-	-	-	-	3	11	
SEP	94	-	-	57	-	22	-	-	4	-	-	-	-	-	3	9	
OCT	101	-	-	56	1	22	-	-	6	-	-	-	-	-	3	14	
NOV	101	-	-	55	-	24	-	-	5	-	-	-	-	-	3	14	
DEC	82	-	-	38	-	26	-	-	4	-	-	-	-	-	3	12	
1997																	
JAN	89	-	-	55	-	16	-	-	4	-	-	-	-	-	1	12	
FEB	99	-	-	60	-	18	-	-	4	-	-	-	-	-	2	15	
MAR	100	-	-	62	-	17	-	-	5	-	-	-	-	-	2	13	
APR	113	-	-	71	-	21	-	-	5	-	-	-	-	-	1	15	
MAY	91	-	-	50	-	22	-	-	5	-	-	-	-	-	2	12	
JUN	118	-	-	72	-	23	-	-	5	-	-	-	-	-	2	16	
JUL	98	-	-	58	-	25	-	-	6	-	-	-	-	-	0	9	
AUG		-	-	47	-	-	-	-		-	-	-	-	-	4	15	
SEP		-	-		-	27	-	-		-	-	-	-	-	3		

----> 1994: EUR12

1995 ---->: EUR15

ERZUGUNG VON WARMGEWALZTEN STAHLERZEUGNISSEN
 PRODUCTION OF HOT ROLLED STEEL PRODUCTS
 PRODUCTION DE PRODUITS D'ACIER LAMINES A CHAUD

1000 t

	EUR	B	DK	D	EL	E	F	IRL	I	L	NL	A	P	FIN	S	UK
1.3 Blech	Plate and sheet															Tôles
1994	8112	851	388	2985	-	626	810	-	1539	-	16		-			897
1995	9732	827	409	2942	7	640	903	-	1554	-	13	335	-	547	567	986
1996	8987	566	407	2748	4	575	845	-	1385	-	15	340	-	576	569	958
1996																
JUL	549	30	9	199	0	8	41	-	127	-	2	15	-	45	8	66
AUG	698	45	43	213	0	52	74	-	96	-	1	36	-	49	39	49
SEP	821	56	50	271	0	55	83	-	103	-	1	34	-	42	43	84
OCT	871	51	49	286	0	56	78	-	119	-	1	31	-	50	55	93
NOV	802	46	44	253	0	57	65	-	114	-	1	39	-	47	51	84
DEC	700	29	26	208	0	52	60	-	113	-	1	25	-	51	53	82
1997																
JAN	712	18	39	244	0	52	68	-	79	-	1	28	-	52	54	76
FEB	761	24	40	247	0	48	77	-	125	-	1	25	-	46	44	84
MAR	823	13	44	274	1	44	90	-	146	-	1	26	-	49	45	89
APR	842	23	38	299	1	52	87	-	144	-	1	27	-	50	49	73
MAY	825	23	40	267	0	61	81	-	140	-	1	26	-	50	46	90
JUN	800	28	46	270	0	52	78	-	121	-	1	25	-	47	43	89
JUL	602	15	7	180	0	43	43	-	153	-	1	21	-	46	16	77
AUG		15	51	297	0	22	68	-		-		36	-		23	54
SEP		29	44		0	33	89					34	-		43	
1.4 Breitflachstahl	Wide flats															Larges plats
1994	365	-	-	123	-	-	2	-	153	-	-		-			87
1995	496	-	-	138	-	-	2	-	185	-	-		-	-	80	92
1996	423	0	-	103	-	-	1	-	185	-	-		-	-	46	88
1996																
JUL	19	-	-	9	-	-	0	-	5	-	-		-	-	-	5
AUG	23	-	-	4	-	-	-	-	6	-	-		-	-	4	8
SEP	41	-	-	9	-	-	0	-	22	-	-		-	-	5	6
OCT	37	-	-	9	-	-	0	-	12	-	-		-	-	6	9
NOV	53	0	-	9	-	-	0	-	28	-	-		-	-	8	9
DEC	32	0	-	6	-	-	0	-	19	-	-		-	-	0	6
1997																
JAN	31	-	-	10	-	-	-	-	4	-	-		-	-	9	8
FEB	24	-	-	10	-	-	-	-	6	-	-		-	-	0	8
MAR	47	-	-	10	-	-	-	-	20	-	-		-	-	9	8
APR	58	-	-	14	-	-	-	-	33	-	-		-	-	3	7
MAY	48	-	-	10	-	-	-	-	29	-	-		-	-	4	6
JUN	33	-	-	14	-	-	0	-	6	-	-		-	-	6	7
JUL	19	-	-	10	-	-	-	-	2	-	-		-	-	1	6
AUG		-	-	8	-	-	-	-		-	-		-	-	0	6
SEP		-	-		-	-	-	-		-	-		-	-	8	

----> 1994: EUR12

1995 ---->: EUR15

	EUR	B	DK	D	EL	E	F	IRL	I	L	NL	A	P	FIN	S	UK
2. Langerzeugnisse	Long products															Produits longs
1994	47797	1415	249	10277	852	7011	4724	242	12504	2469	674		701			6678
1995	52152	1058	222	10699	865	7596	4581	275	13243	2414	646	1006	704	648	1073	7123
1996	48562	1047	216	10278	889	6822	4461	311	11566	2315	605	876	661	597	888	7031
1996																
JUL	3523	72	7	677	88	358	421	9	1052	196	27	69	38	14	11	484
AUG	3130	81	19	890	37	522	246	23	469	102	54	54	26	48	81	478
SEP	4562	100	17	974	88	657	431	28	1080	194	53	89	63	58	89	642
OCT	4722	107	22	970	96	629	453	23	1163	223	53	89	63	65	95	671
NOV	4398	103	19	965	85	580	384	27	1046	213	53	86	65	51	85	635
DEC	3374	74	16	694	69	470	287	29	760	170	41	63	66	42	67	527
1997																
JAN	3901	78	21	829	83	585	329	22	889	200	50	80	45	55	83	553
FEB	4112	96	23	895	78	497	371	24	1009	203	55	86	47	39	92	597
MAR	4475	110	17	963	97	615	420	32	1025	183	63	87	65	44	81	672
APR	4677	106	23	1044	75	740	447	25	1047	225	43	94	73	46	98	589
MAY	4697	102	17	951	95	781	407	26	1125	209	65	87	72	50	94	618
JUN	4691	107	23	1005	95	753	444	31	1089	217	64	93	73	48	88	561
JUL	4117	82	8	980	86	431	420	8	1064	205	28	90	63	12	19	620
AUG		105	18	784	59	544	261	21		155		75	65		89	374
SEP		114	22		100	810	448					100	57		96	
2.1 Walzdraht (Bruttoerzeugung)	Rod (gross production)															Fil machine (production brute)
1994	16830	851	-	5426	127	1834	1929	-	3510	480	246		270			2158
1995	18126	745	-	5436	161	2068	1845	-	3824	435	223	441	272	265	122	2289
1996	16867	805	-	5268	197	1883	1766	-	3256	463	152	389	138	294	107	2147
1996																
JUL	1252	70	-	345	22	125	174	-	286	36	11	32	10	5	2	134
AUG	1122	57	-	444	6	88	110	-	155	20	10	26	6	24	7	169
SEP	1579	81	-	502	17	154	176	-	310	41	14	40	11	28	9	196
OCT	1638	81	-	496	23	160	185	-	344	46	14	36	5	30	8	209
NOV	1534	79	-	496	21	164	145	-	304	41	12	35	8	25	9	196
DEC	1160	58	-	361	15	137	109	-	227	28	11	23	6	26	8	151
1997																
JAN	1262	54	-	399	21	152	118	-	240	31	12	37	3	32	8	153
FEB	1348	74	-	410	15	128	143	-	262	34	15	38	17	21	8	183
MAR	1554	86	-	492	19	152	168	-	282	35	16	38	8	30	9	219
APR	1641	83	-	526	18	191	201	-	289	44	16	43	6	31	11	182
MAY	1681	81	-	512	18	214	175	-	345	38	19	43	13	31	10	182
JUN	1599	86	-	497	22	212	178	-	325	37	19	39	16	29	10	130
JUL	1552	82	-	488	21	137	173	-	301	40	11	44	18	4	3	229
AUG		87	-	410	8	142	98	-		20		29	7		9	103
SEP		89	-		16	212	182					46	-		12	

----> 1994: EUR12

1995 ---->: EUR15

ERZEUGUNG VON WARMGEWALZTEN STAHLERZEUGNISSEN
PRODUCTION OF HOT ROLLED STEEL PRODUCTS
PRODUCTION DE PRODUITS D'ACIER LAMINES A CHAUD

1000 t

	EUR	B	DK	D	EL	E	F	IRL	I	L	NL	A	P	FIN	S	UK
2.2 Betonstahl in Stäben																
Concrete reinforcement bars																
Ronds à béton																
1994	11602	16	92	1185	672	2650	913	-	4405	336	428		379			526
1995	11610	16	43	1300	646	2552	819	-	4174	275	423	172	393	127	155	514
1996	11518	8	58	1566	635	2315	923	-	3725	282	453	159	523	91	128	650
1996																
JUL	891	2	1	134	66	91	91	-	363	28	16	16	28	1	2	51
AUG	908	-	4	165	30	270	86	-	179	14	43	12	20	10	15	60
SEP	1131	0	5	154	70	246	85	-	351	33	39	20	52	10	12	52
OCT	1092	-	9	154	68	190	90	-	357	26	38	17	58	11	17	60
NOV	991	1	4	126	57	172	85	-	338	32	41	13	57	5	14	46
DEC	745	-	4	101	46	142	60	-	213	18	30	11	60	-	7	53
1997																
JAN	797	0	4	108	56	157	57	-	235	33	37	12	42	-	14	42
FEB	858	0	3	165	56	136	51	-	283	24	40	12	29	-	16	42
MAR	1057	0	7	158	77	196	81	-	316	34	47	13	57	-	13	56
APR	1033	1	1	152	42	241	82	-	304	37	27	14	67	-	14	50
MAY	1071	-	9	137	75	266	79	-	295	25	45	9	59	-	16	56
JUN	1081	-	1	155	73	238	89	-	304	33	45	13	57	-	13	59
JUL	877	-	4	111	63	109	83	-	352	32	16	12	45	-	3	46
AUG		-	8	121	51	254	79	-		30		14	58		15	49
SEP		-	2		84	267	78					15	57		17	
2.3 Andere Stäbe, Flachstahl, leichte Profile und Spezialprofile / Other bars, flats, light and special sections																
Plats et autres barres pleines, profilés légers et spéciaux																
1994	10555	246	157	1483	53	1275	1264	-	3832	264	-		13			1968
1995	12881	234	179	1709	58	1579	1355	-	4139	273	-	140	9	255	723	2227
1996	11036	174	158	1287	56	1381	1215	-	3548	260	-	90	0	210	587	2071
1996																
JUL	777	-	5	85	0	90	96	-	326	14	-	6	-	8	6	139
AUG	527	10	15	98	1	35	33	-	115	12	-	3	-	14	53	139
SEP	1033	17	12	115	0	133	125	-	317	35	-	6	-	20	63	192
OCT	1084	15	14	112	5	158	114	-	349	25	-	7	-	24	64	197
NOV	1001	14	15	126	7	118	104	-	305	27	-	7	-	21	57	200
DEC	776	17	12	83	8	97	80	-	254	17	-	6	-	16	49	138
1997																
JAN	1013	12	17	122	5	140	113	-	319	20	-	6	-	22	58	178
FEB	1046	14	20	124	7	117	118	-	332	30	-	7	-	18	64	196
MAR	1068	19	10	122	1	154	123	-	324	20	-	8	-	14	56	215
APR	1150	15	22	149	15	163	124	-	354	23	-	10	-	15	68	193
MAY	1088	17	7	117	3	160	116	-	358	30	-	8	-	19	63	191
JUN	1137	15	22	139	-	156	132	-	345	27	-	11	-	19	62	208
JUL	953	-	4	142	2	135	109	-	331	24	-	8	-	8	13	176
AUG		18	10	84	-	39	42	-		2		6	-		62	123
SEP		13	19		-	163	127					11	-		63	

---- > 1994: EUR12

1995 ---- >: EUR15

	EUR	B	DK	D	EL	E	F	IRL	I	L	NL	A	P	FIN	S	UK
2.4 Schwere Profile (1)	Heavy sections (1)															Profils lourds (1)
1994	7872	302	-	1933	-	1123	423	242	661	1283	-	-	39	-	-	1865
1995	8151	63	-	1982	-	1282	333	275	972	1309	-	-	31	-	22	1882
1996	7919	61	-	1914	0	1180	303	311	927	1255	-	-	-	-	17	1951
1996																
JUL	501	-	-	93	-	46	35	9	61	114	-	-	-	-	-	144
AUG	502	14	-	165	-	124	8	23	14	55	-	-	-	-	1	97
SEP	700	1	-	178	-	121	17	28	92	81	-	-	-	-	2	180
OCT	781	11	-	182	-	117	34	23	102	122	-	-	-	-	1	188
NOV	751	9	-	197	-	119	27	27	90	109	-	-	-	-	2	171
DEC	608	-	-	136	-	86	21	29	63	105	-	-	-	-	1	167
1997																
JAN	715	11	-	181	-	125	18	22	83	111	-	-	-	-	2	162
FEB	757	8	-	184	-	109	35	24	119	114	-	-	-	-	2	163
MAR	691	4	-	174	-	104	26	32	93	89	-	-	-	-	1	168
APR	757	8	-	199	-	135	28	25	92	119	-	-	-	-	2	150
MAY	750	5	-	167	-	128	27	26	108	111	-	-	-	-	2	176
JUN	745	6	-	190	-	136	23	31	96	114	-	-	-	-	2	146
JUL	632	-	-	214	-	41	33	8	76	105	-	-	-	-	-	155
AUG	-	-	-	153	-	104	17	21	-	101	-	-	-	-	2	86
SEP	-	12	-	-	-	157	31	-	-	-	-	-	-	-	2	-
2.5 Oberbaumaterial	Railway track material															Matériel de voie
1994	938	-	-	250	-	129	195	-	97	105	-	-	-	-	-	161
1995	1384	-	-	272	-	114	228	-	134	121	-	253	-	1	51	210
1996	1223	-	-	243	-	64	255	-	110	55	-	238	-	1	48	211
1996																
JUL	101	-	-	20	-	5	25	-	16	5	-	15	-	-	1	16
AUG	69	-	-	18	-	5	9	-	6	1	-	14	-	-	5	12
SEP	119	-	-	24	-	4	27	-	10	4	-	23	-	-	3	22
OCT	127	-	-	26	-	4	30	-	11	4	-	29	-	-	5	17
NOV	121	-	-	20	-	7	23	-	10	4	-	31	-	-	3	21
DEC	85	-	-	13	-	8	16	-	4	2	-	23	-	-	3	17
1997																
JAN	115	-	-	19	-	11	23	-	12	4	-	25	-	1	2	18
FEB	103	-	-	13	-	7	25	-	13	2	-	29	-	-	2	13
MAR	105	-	-	16	-	9	22	-	9	4	-	28	-	-	2	14
APR	96	-	-	18	-	10	13	-	8	2	-	27	-	-	3	14
MAY	108	-	-	19	-	12	10	-	20	4	-	28	-	-	3	13
JUN	128	-	-	24	-	11	21	-	19	6	-	29	-	-	1	18
JUL	103	-	-	24	-	9	22	-	3	5	-	26	-	-	1	14
AUG	-	-	-	16	-	6	25	-	-	2	-	26	-	-	2	13
SEP	-	-	-	-	-	10	29	-	-	-	-	28	-	-	2	-

(1) Breitflanschträger, andere Träger (> = 80 mm), Grubenausbauprofile, Spundwändezeugnisse.

(1) Wide flanged beams, other heavy sections (> = 80 mm), sections for mining frames, sheet piling.

(1) Poutrelles H à ailes parallèles, autres poutrelles (> = 80 mm), profilés pour cadres de mines, palplanches.

----> 1994: EUR12

1995 ---->: EUR15

Erzeugung von warmgewalzten Stahlerzeugnissen (EU)
Production of hot rolled steel products (EU)
Production de produits laminés à chaud (UE)

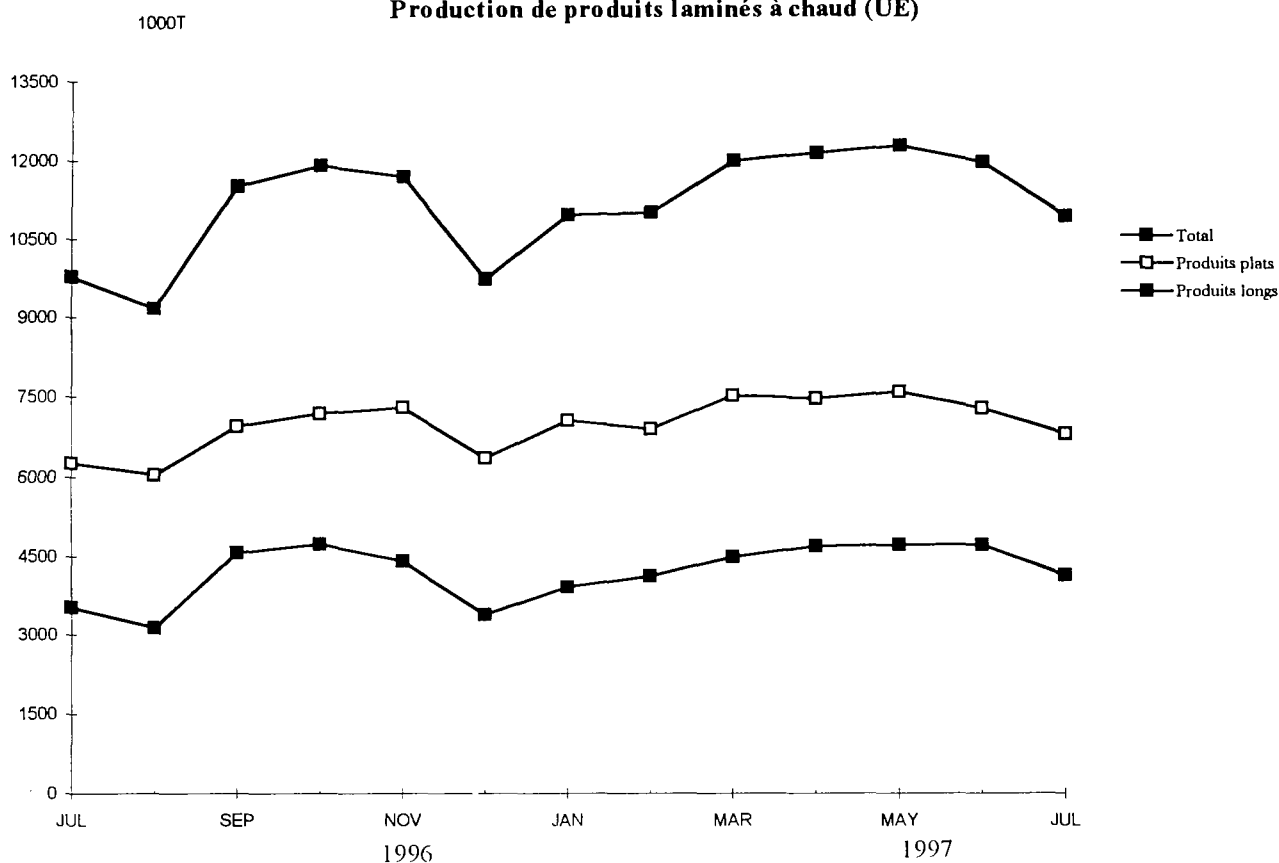

Ausgewählte Erzeugerländer
Selected producer countries
Pays producteurs sélectionnés

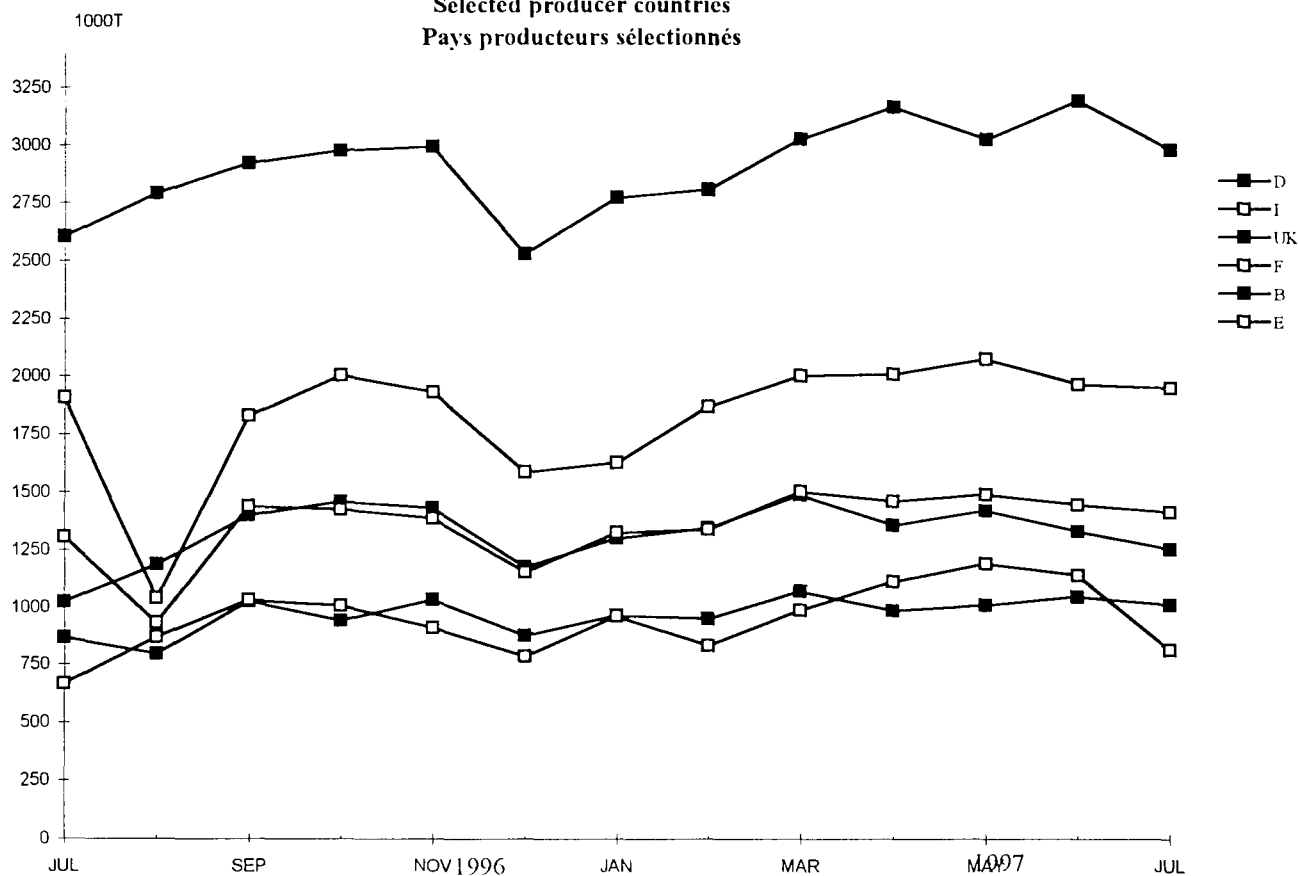

	EUR	B	DK	D	EL	E	F	IRL	I	L	NL	A	P	FIN	S	UK
1. Bandstahl aus Warmbreitband gespalten																
Hot rolled slit wide strip																
Feuillards obtenus par refendage de larges bandes																
1994	1593	14	-	1092	-	88	153	-	3	-	165	-	-	-	-	77
1995	2215	13	-	1057	0	78	223	-	2	-	125	296	-	272	49	100
1996	1897	8	-	850	1	50	201	-	-	-	104	285	-	235	50	114
1996																
JUL	138	1	-	67	-	4	15	-	0	-	6	26	-	9	1	9
AUG	148	1	-	73	-	3	11	-	-	-	7	19	-	22	4	8
SEP	157	1	-	64	0	5	16	-	-	-	5	28	-	22	5	9
OCT	180	1	-	73	-	6	21	-	-	-	9	25	-	28	7	10
NOV	177	1	-	75	0	4	19	-	-	-	16	23	-	24	5	12
DEC	145	0	-	71	0	3	16	-	-	-	9	16	-	20	3	8
1997																
JAN	169	1	-	71	0	5	20	-	-	-	11	30	-	19	5	7
FEB	159	1	-	64	0	3	20	-	-	-	10	27	-	19	6	8
MAR	169	1	-	70	0	3	20	-	-	-	8	33	-	20	5	9
APR	182	1	-	74	0	5	19	-	-	-	13	32	-	25	7	8
MAY	190	1	-	78	-	3	19	-	-	-	18	33	-	26	6	6
JUN	180	1	-	70	0	4	16	-	-	-	16	35	-	25	6	7
JUL	154	1	-	77	-	4	17	-	-	-	16	26	-	6	2	6
AUG		0	-	82	-	3	9	-	-	-		21	-		5	6
SEP		0	-		0	5	20					28	-		7	
2. Bandblech aus Warmbreitband abgelängt / Plate and strip cut from hot rolled wide strip																
Tôles obtenues par découpage de larges bandes																
1994	1211	144	-	724	7	37	152	-	22	-	62	-	-	-	-	63
1995	2017	148	-	724	6	18	173	-	15	-	83	194	-	233	363	60
1996	2041	172	-	717	6	44	138	-	20	-	77	163	-	227	378	98
1996																
JUL	148	12	-	56	0	6	9	-	15	-	5	15	-	22	4	5
AUG	162	14	-	57	0	4	10	-	0	-	6	12	-	15	33	9
SEP	192	15	-	67	1	6	11	-	1	-	6	16	-	21	39	10
OCT	204	16	-	71	1	5	15	-	1	-	7	15	-	22	41	11
NOV	195	15	-	71	1	5	9	-	0	-	8	15	-	23	37	10
DEC	145	14	-	54	1	4	6	-	0	-	4	9	-	18	28	7
1997																
JAN	183	18	-	67	0	4	15	-	0	-	6	12	-	20	33	8
FEB	178	14	-	69	0	3	15	-	0	-	6	12	-	20	31	8
MAR	193	17	-	68	0	4	11	-	10	-	4	15	-	22	32	9
APR	193	19	-	75	0	2	11	-	1	-	5	14	-	21	35	8
MAY	189	17	-	64	0	3	14	-	1	-	7	16	-	19	37	10
JUN	198	19	-	76	0	6	14	-	1	-	7	17	-	17	30	10
JUL	162	17	-	75	-	4	20	-	1	-	6	13	-	9	7	9
AUG		18	-	67	0	4	16	-	-	-		9	-		37	6
SEP		17	-		0	4	18					20	-		34	

----> 1994: EUR12

1995 ---->: EUR15

ERZEUGNISSE AUS WARMWALZERZEUGNISSEN HERGESTELLT
PRODUCTS OBTAINED FROM HOT ROLLED PRODUCTS
PRODUITS OBTENUS PAR TRANSFORMATION DE PRODUITS A CHAUD

1000 t

	EUR	B	DK	D	EL	E	F	IRL	I	L	NL	A	P	FIN	S	UK	
3. Elektroblech			Electrical sheet										Tôles magnétiques				
1994	1163	18	-	539	-	-	197	-	213	-	-	-	-	-	-	196	
1995	1511	17	-	573	-	-	223	-	218	-	-	123	-	-	118	239	
1996	1380	49	-	458	-	-	204	-	210	-	-	116	-	-	126	218	
1996																	
JUL	99	2	-	38	-	-	14	-	20	-	-	8	-	-	2	14	
AUG	84	1	-	33	-	-	7	-	8	-	-	6	-	-	11	18	
SEP	106	2	-	35	-	-	17	-	19	-	-	6	-	-	7	19	
OCT	119	2	-	41	-	-	17	-	22	-	-	4	-	-	11	21	
NOV	120	4	-	41	-	-	17	-	20	-	-	7	-	-	10	22	
DEC	108	6	-	36	-	-	13	-	17	-	-	11	-	-	8	17	
1997																	
JAN	125	7	-	40	-	-	16	-	17	-	-	16	-	-	10	18	
FEB	122	3	-	42	-	-	16	-	19	-	-	14	-	-	10	18	
MAR	138	6	-	41	-	-	25	-	20	-	-	13	-	-	10	23	
APR	133	5	-	45	-	-	15	-	23	-	-	13	-	-	12	19	
MAY	138	4	-	44	-	-	19	-	21	-	-	18	-	-	12	21	
JUN	129	3	-	42	-	-	19	-	20	-	-	15	-	-	9	22	
JUL	134	6	-	48	-	-	19	-	22	-	-	15	-	-	6	18	
AUG		4	-	42	-	-	5	-		-	-	10	-	-	11	17	
SEP		4	-		-	-	18					13	-	-	13		
4. Anderes Blech und Band > = 500 mm Breite, kaltgewalzt (1) / Other cold rolled strip and sheet > = 500 mm wide (1)			Autres tôles à froid d'une largeur > = 500 mm (1)														
1994	35436	3599	-	11366	358	2893	6194	-	4824	375	1940		238			3649	
1995	40533	3947	-	11519	418	3073	6263	-	5000	360	2065	1456	228	1174	1156	3875	
1996	38817	3852	-	10615	380	3093	6296	-	4268	336	2088	1289	202	1198	1174	4026	
1996																	
JUL	3081	280	-	937	29	184	563	-	356	31	182	127	22	73	13	284	
AUG	2817	346	-	891	28	210	328	-	188	20	193	71	13	101	103	327	
SEP	3275	346	-	880	32	263	569	-	370	32	180	42	17	102	108	334	
OCT	3448	312	-	935	31	284	598	-	398	33	185	69	21	109	118	356	
NOV	3444	343	-	948	33	279	567	-	372	31	176	95	18	111	110	361	
DEC	3069	334	-	856	34	267	444	-	314	26	149	125	19	107	101	293	
1997																	
JAN	3513	375	-	952	36	281	610	-	365	32	169	112	20	113	118	329	
FEB	3518	342	-	881	30	257	594	-	521	25	180	121	20	98	107	342	
MAR	3663	408	-	894	32	303	630	-	412	31	210	151	21	111	91	371	
APR	3665	390	-	979	34	287	640	-	415	30	191	95	18	104	119	362	
MAY	3714	367	-	940	37	305	642	-	420	31	211	123	22	111	109	396	
JUN	3581	368	-	978	31	287	622	-	417	27	190	129	21	98	79	334	
JUL	3458	357	-	970	25	266	633	-	428	29	205	152	21	51	22	299	
AUG		401	-	973	31	194	351	-		10		126	14		103	351	
SEP		382	-		29	242	646					84	17		-		

(1) Einschließlich Feinstblech

(1) Including blackplate

(1) Y compris fer noir

---- > 1994: EUR12

1995 ---- >: EUR15

1000 t

	EUR	B	DK	D	EL	E	F	IRL	I	L	NL	A	P	FIN	S	UK
1. Verpackungsblech				Tin mill products							Produits pour emballage					
1994	4754	291	-	1021	68	581	979	-	438	-	550	-	62	-	-	764
1995	4917	290	-	1026	95	586	1052	-	415	-	599	-	68	-	-	786
1996	4683	283	-	960	83	553	1084	-	315	-	603	-	64	-	-	737
1996																
JUL	435	23	-	90	9	47	99	-	40	-	53	-	6	-	-	68
AUG	383	25	-	90	7	40	91	-	8	-	53	-	7	-	-	63
SEP	393	23	-	79	4	44	92	-	35	-	54	-	5	-	-	56
OCT	396	20	-	78	6	42	99	-	33	-	51	-	6	-	-	61
NOV	358	21	-	74	5	45	84	-	25	-	35	-	5	-	-	64
DEC	288	17	-	61	6	45	47	-	17	-	42	-	4	-	-	51
1997																
JAN	335	19	-	82	5	41	76	-	15	-	42	-	6	-	-	50
FEB	369	26	-	75	6	43	91	-	19	-	43	-	6	-	-	60
MAR	419	32	-	79	8	42	103	-	30	-	58	-	6	-	-	61
APR	427	27	-	81	7	47	104	-	32	-	59	-	6	-	-	64
MAY	420	29	-	77	8	46	108	-	23	-	58	-	6	-	-	65
JUN	428	24	-	78	8	44	103	-	43	-	59	-	6	-	-	64
JUL	422	31	-	70	6	42	103	-	34	-	60	-	7	-	-	68
AUG		20	-	80	9	41	96	-	-	-	-	-	7	-	-	69
SEP		32	-		7	36	99						6			
2. Anders metallisch beschichtete Bleche (1)				Other metal coated sheets (1)							Tôles revêtues d'autres métaux (1)					
1994	14823	1534	-	4866	96	948	2819	-	1820	681	339		99			1619
1995	17963	1740	-	5282	111	1041	3064	-	1982	698	373	766	100	469	522	1815
1996	17642	1598	-	5345	105	1086	3071	-	1713	627	367	785	94	473	499	1878
1996																
JUL	1393	85	-	473	10	81	272	-	138	54	32	72	9	23	3	143
AUG	1179	135	-	409	9	70	123	-	82	35	29	53	3	40	38	152
SEP	1545	155	-	450	9	98	276	-	153	64	26	62	10	42	46	154
OCT	1617	136	-	470	10	107	303	-	151	68	35	61	11	41	52	172
NOV	1623	156	-	480	9	101	278	-	145	69	36	70	10	42	49	178
DEC	1544	152	-	455	9	94	254	-	162	61	34	69	10	44	46	153
1997																
JAN	1656	177	-	497	11	102	296	-	140	71	33	69	10	43	51	157
FEB	1570	170	-	430	10	92	285	-	156	63	37	69	10	37	47	164
MAR	1677	163	-	461	10	109	313	-	155	75	31	74	9	44	49	185
APR	1662	177	-	459	10	102	316	-	182	73	7	60	9	40	51	179
MAY	1744	187	-	487	10	107	309	-	182	73	35	77	10	42	49	175
JUN	1682	164	-	493	9	101	302	-	177	71	29	74	8	41	37	176
JUL	1600	167	-	522	6	104	315	-	137	64	31	81	9	17	3	144
AUG		147	-	494	1	79	170	-		49		70	2		45	150
SEP		195	-		1	76	307					71	4		49	

(1) Einschl. Blech als Vormaterial für weitere Oberflächenveredelung

(1) Including sheets for further coating

(1) Y compris les tôles ultérieurement revêtues d'autres matières

---- > 1994: EUR12

1995 ---- >: EUR15

FLACHERZEUGNISSE MIT OBERFLÄCHENVEREDELUNG
COATED FLAT PRODUCTS
PRODUITS PLATS OBTENUS PAR REVETEMENT

1000 t

	EUR	B	DK	D	EL	E	F	IRL	I	L	NL	A	P	FIN	S	UK																
3. Organisch beschichtete Bleche (2)	Organic coated sheets (2)																Tôles revêtues de matières organiques (2)															
1994	2214	179	-	485	-	91	517	-	425	19	89			1		407																
1995	3041	215	-	548	-	129	603	-	465	-	111	108	1	189	174	498																
1996	2978	224	-	523	-	110	617	-	413	17	108	100	1	197	167	501																
1996																																
JUL	236	12	-	51	-	12	57	-	39	-	9	8	0	14	3	32																
AUG	230	20	-	51	-	5	38	-	20	-	10	8	0	19	14	44																
SEP	278	21	-	54	-	10	55	-	41	-	10	9	0	17	18	44																
OCT	287	19	-	55	-	12	63	-	35	-	11	10	0	20	17	46																
NOV	274	18	-	53	-	11	57	-	39	-	10	8	0	17	15	45																
DEC	240	18	-	43	-	9	47	-	40	-	7	7	0	17	14	38																
1997																																
JAN	264	21	-	44	-	12	60	-	35	-	10	8	0	15	17	41																
FEB	253	22	-	40	-	9	56	-	41	-	10	7	0	14	16	39																
MAR	269	22	-	46	-	12	60	-	36	-	11	8	0	19	14	42																
APR	281	26	-	53	-	10	64	-	37	-	7	9	0	16	16	42																
MAY	295	23	-	59	-	12	65	-	41	-	10	8	0	19	15	43																
JUN	292	23	-	61	-	12	64	-	39	-	11	8	-	17	16	42																
JUL	258	15	-	63	-	12	67	-	22	-	11	10	-	17	3	38																
AUG		23	-	62	-	7	39	-		-		9	-		17	42																
SEP		27	-		-	12	64					10	-		17																	

(2) Einschl. auf metallisch veredeltem Vormaterial

(2) Including sheets previously coated

(2) Y compris tôles antérieurement revêtues de métal

----> 1994: EUR12

1995 ---->: EUR15

	EUR	B	DK	D	EL	E	F	IRL	I	L	NL	A	P	FIN	S	UK
1. Eisengusserzeugung		Production of iron castings										Moulages de fonte				
1994	:	138	70	3050	:	480	1831	-	1379	-	130	144	93	84	229	1040
1995	:	165	94	3312	:	635	1916	-	1522	-	138	164	76	103	250	1127
1996	:	162	74	3070	:	652	1846	-	1404	-	123	154	77	102	229	1153
1996 I				823												
1996 II				783												
1996 III				720												
1996 IV				744												
1997 I				783												
2. Preß-, Zieh- und Stanzteile		Drawing, pressing and stamping										Emboutissage et découpage				
1994	:	:	:	621	:	:	:	:	:	:	:	:	:	:	:	:
1995																
1996																
1996 I																
1996 II																
1996 III																
1996 IV																
1997 I																
3. (*) Stahlrohre		Tubes d'acier										Steel tubes				
1994	11308	147		3547	134	971	1341		3333	127	424					1095
1995	12456	147		3520	158	980	1344		3483	100	414	443		371	223	1134
1996	12039	118		3287	176	904	1400		3219	95	393	489		330	221	1288
1996 I	3200	29		831	45	251	388		931	22	100	131		72	61	307
1996 II	3111	29		829	41	245	355		841	22	93	131		93	56	343
1996 III	2626	28		811	42	178	299		594	22	94	100		67	49	306
1996 IV	3103	33		816	48	230	358		853	29	106	127		90	55	332
1997 I	3331	33		916	52	239	384		913	32	113	126		70	61	358
1997 II	3510	26		982	54	288	435		971	32	101	130		81	64	315
1997 III	2897	26		912	52	203	338		637	27	93	120		102	53	302
3.1 Nahtlose Rohre		Seamless tubes										Tubes sans soudure				
1994	2979	-		1318	-	211	525		760	-	-					165
1995	3481	-		1450	-	228	555		787	-	-	195		-	132	134
1996	3273	-		1296	-	242	566		711	-	-	255		-	131	73
1996 I	906	-		344	-	66	158		212	-	-	69		-	36	22
1996 II	845	-		330	-	64	138		191	-	-	70		-	31	22
1996 III	703	-		319	-	51	117		140	-	-	37		-	27	12
1996 IV	818	-		303	-	62	152		168	-	-	79		-	37	17
1997 I	869	-		368	-	56	156		183	-	-	55		-	32	19
1997 II	968	-		394	-	75	178		211	-	-	53		-	34	23
1997 III	858	-		387	-	53	147		157	-	-	60		-	31	24
3.2 Geschweisste Rohre		Welded tubes										Tubes soudés				
1994	8329	147		2229	134	760	816		2573	127	424					930
1995	8975	147		2070	158	752	789		2696	100	414	248		371	91	1000
1996	8766	118		1991	176	662	834		2508	95	393	234		330	90	1215
1996 I	2294	29		487	45	185	230		719	22	100	62		72	25	285
1996 II	2266	29		499	41	181	217		650	22	93	61		93	25	321
1996 III	1923	28		492	42	127	182		454	22	94	63		67	22	294
1996 IV	2285	33		513	48	168	206		685	29	106	48		90	18	315
1997 I	3331	33		548	52	183	228		730	32	113	71		70	29	339
1997 II	2542	26		588	54	213	257		760	32	101	77		81	30	292
1997 III	2039	26		525	52	150	191		480	27	93	60		102	22	278

(1) Ohne Stahlgießereien

(1) Excluding steel foundries

(1) Fonderies d'acier non comprises

(*) Quelle: Stahlrohrverband / Source: Steel Tube Association / Source: Fédération des tubes d'acier.

	EUR	B	DK	D	EL	E	F	IRL	I	L	NL	A	P	FIN	S	UK
4. Schmieden und Gesenkschmieden	Forging and drop forging															Forge et estampage
1994	:	:	:	1579	:	:	:	-	:	-	:	:	:	:	:	:
1995	:	:	:		:	:	:		:		:	:	:	:	:	:
1996	:	:	:		:	:	:		:		:	:	:	:	:	:
1996 I	:	:	:		:	:	:		:		:	:	:	:	:	:
1996 II	:	:	:		:	:	:		:		:	:	:	:	:	:
1996 III	:	:	:		:	:	:		:		:	:	:	:	:	:
1996 IV	:	:	:		:	:	:		:		:	:	:	:	:	:
1997 I	:	:	:		:	:	:		:		:	:	:	:	:	:
5. Drahtziehereien	Wire drawing															Tréfilage
1994	:	:	:	2578	:	:	:	-	:	-	:	:	:	:	:	:
1995	:	:	:		:	:	:		:		:	:	:	:	:	:
1996	:	:	:		:	:	:		:		:	:	:	:	:	:
1996 I	:	:	:		:	:	:		:		:	:	:	:	:	:
1996 II	:	:	:		:	:	:		:		:	:	:	:	:	:
1996 III	:	:	:		:	:	:		:		:	:	:	:	:	:
1996 IV	:	:	:		:	:	:		:		:	:	:	:	:	:
1997 I	:	:	:		:	:	:		:		:	:	:	:	:	:
6. Kaltziehereien	Cold drawing															Étirage
1994	:	:	:	671	:	:	:	-	:	-	-	:	:	:	:	363
1995	:	:	:		:	:	:		:			:	:	:	:	424
1996	:	:	:		:	:	:		:			:	:	:	:	
1996 I	:	:	:		:	:	:		:			:	:	:	:	104
1996 II	:	:	:		:	:	:		:			:	:	:	:	90
1996 III	:	:	:		:	:	:		:			:	:	:	:	80
1996 IV	:	:	:		:	:	:		:			:	:	:	:	
1997 I	:	:	:		:	:	:		:			:	:	:	:	
7. Herstellung von Kaltband	Cold rolling															Laminage à froid
1994	:	:	:	1770	:	233	:	-	:	40	11	:	:	163	227	
1995	:	:	:		:	230	:		:	42		:	:		246	
1996	:	:	:		:		:		:			:	:			
1996 I	:	:	:		:		:		:	12		:	:		65	
1996 II	:	:	:		:		:		:	11		:	:		56	
1996 III	:	:	:		:		:		:	12		:	:		54	
1996 IV	:	:	:		:		:		:			:	:			
1997 I	:	:	:		:		:		:			:	:	:		
8. Herstellung von Kaltbandprofilen	Production of cold-formed sections															Profilage à froid
1994	:	:	:	299	:	:	:	-	:	-	104	:	:	:	:	
1995	:	:	:		:	:	:		:			:	:	:	:	
1996	:	:	:		:	:	:		:			:	:	:	:	
1996 I	:	:	:		:	:	:		:			:	:	:	:	
1996 II	:	:	:		:	:	:		:			:	:	:	:	
1996 III	:	:	:		:	:	:		:			:	:	:	:	
1996 IV	:	:	:		:	:	:		:			:	:	:	:	
1997 I	:	:	:		:	:	:		:			:	:	:	:	

(1) Ohne Stahlgießereien

(1) Excluding steel foundries

(1) Fonderies d'acier non comprises

3

Werkslieferungen und -bezüge, Lagerbestände

Works deliveries and receipts, stocks

Livraisons et réceptions d'usines, stocks

WERKSLIEFERUNGEN (EU) AN UNLEGIERTEM STAHL NACH MITGLIEDSTAATEN (1)
WORKS DELIVERIES (EU) OF NON-ALLOY STEEL BY MEMBER STATE (1)
LIVRAISONS D'ACIER NON-ALLIE DES USINES (UE) PAR PAYS MEMBRE (1)

3.1

	EUR	B	DK	D	EL	E	F	IRL	I	L	NL	A	P	FIN	S	UK	
	Blöcke, Halbzeug, Flach- & Langerz. (2)			Ingots, semis, flat and long prod.(2) /					Lingots,demi-prod.,prod. plats & longs (2)								
1994	89519	3532	783	25709	1530	9399	11691	312	20654	487	2942		1541			10939	
1995	102231	3749	1312	26822	1809	10227	12023	385	22531	433	3441	2047	1862	1717	2520	11353	
1996	95681	3564	1099	24363	1830	9664	11963	410	19687	447	3485	1996	2338	1601	1974	11260	
1996																	
JUL	7757	200	54	2118	163	824	1015	32	1715	37	236	184	169	91	61	858	
AUG	6027	280	97	1902	132	554	538	29	773	20	258	148	173	144	173	806	
SEP	8785	349	98	2224	175	867	1122	40	1853	36	329	174	240	137	178	963	
OCT	9241	355	108	2288	164	974	1152	40	1934	53	353	188	232	158	196	1046	
NOV	8550	331	104	2158	177	896	1018	34	1688	38	336	172	233	139	193	1033	
DEC	6584	240	89	1409	139	750	826	39	1389	33	254	119	233	102	139	823	
1997																	
JAN	8550	334	109	2144	165	891	1133	31	1696	46	278	203	218	127	196	979	
FEB	8478	332	99	2146	145	775	1112	33	1796	42	297	186	193	133	165	1024	
MAR	9060	341	104	2236	170	996	1112	44	1947	42	320	194	225	133	170	1026	
APR	9704	345	94	2539	175	1126	1211	40	1980	40	368	209	241	151	178	1007	
MAY	9080	308	111	2193	181	1155	1074	34	1969	47	334	167	239	144	182	942	
JUN																	
JUL																	
AUG																	
SEP																	

(1) Einschließlich Inlandslieferungen
(2) Ohne Material zum Weiterauswalzen

(1) Including home market deliveries
(2) Excluding products for re-rolling

(1) Y compris livraisons sur le marché national
(2) Non compris produits pour relaminage

WERKSLIEFERUNGEN (EU) AN LEGIERTEM STAHL NACH MITGLIEDSTAATEN (1)
WORKS DELIVERIES (EU) OF ALLOY STEELS BY MEMBER STATE (1)
LIVRAISONS D'ACIERS ALLIES DES USINES (UE) PAR PAYS MEMBRE (1)

3.2

	EUR	B	DK	D	EL	E	F	IRL	I	L	NL	A	P	FIN	S	UK	
	Blöcke, Halbzeug, Flach- & Langerz. (2)			Ingots, semis, flat and long prod.(2) /					Lingots,demi-prod.,prod. plats & longs (2)								
1994	12575	177	43	5357	24	687	1669	12	3493	10	169		53			881	
1995	16738	220	121	6328	25	840	1861	19	4088	22	259	524	72	230	884	1245	
1996	15631	215	108	5691	26	836	1696	20	3878	18	229	480	84	222	814	1314	
1996																	
JUL	1187	14	5	462	2	68	143	1	309	2	16	36	8	12	20	89	
AUG	884	15	8	421	2	23	62	1	125	1	16	29	3	20	71	87	
SEP	1338	18	10	496	3	77	155	2	320	2	21	37	7	19	65	106	
OCT	1449	21	10	532	2	86	158	2	358	2	23	42	8	23	78	104	
NOV	1421	20	11	514	2	76	141	2	371	1	20	36	8	24	78	117	
DEC	1063	22	9	368	2	64	110	2	279	1	13	30	6	22	52	83	
1997																	
JAN	1424	23	15	525	3	84	164	2	339	2	24	44	9	19	72	99	
FEB	1438	19	11	533	2	73	157	2	375	2	20	44	8	20	76	96	
MAR	1470	20	10	518	2	82	168	2	395	2	21	46	9	21	77	97	
APR	1618	23	11	613	2	94	177	2	405	2	27	46	10	24	79	103	
MAY	1495	21	9	542	4	88	171	2	397	1	24	42	9	22	77	86	
JUN	1594	19	12	598	2	93	182	2	410	1	25	45	10	21	71	103	
JUL																	
AUG																	
SEP																	

(1) Einschliesslich Inlandslieferungen
(2) Ohne Material zum Weiterauswalzen

(1) Including home market deliveries
(2) Excluding products for re-rolling

(1) Y compris livraisons sur le marché national
(2) Non compris produits pour relaminage

WERKSBEZÜGE AN STAHL ZUM WEITERAUSWALZEN
RECEIPTS BY WORKS OF STEEL FOR RE-ROLLING
RECEPTIONS DES USINES DE PRODUITS DE RELAMINAGE

	EUR				B-L				Danmark			
	Herkunft / Origin / Provenance			Σ	Herkunft / Origin / Provenance			Σ	Herkunft / Origin / Provenance			Σ
	Inland(1)	Andere EU-Länder	Dritt-Länder		Inland(1)	Andere EU-Länder	Dritt-Länder		Inland(1)	Andere EU-Länder	Dritt-Länder	
	Home market(1)	Other EU countries	Third countries	Home market(1)	Other EU countries	Third countries	Home market(1)	Other EU countries	Third countries			
Marché national(1)	Autres pays de l'UE	Pays tiers	Marché national(1)	Autres pays de l'UE	Pays tiers	Marché national(1)	Autres pays de l'UE	Pays tiers				
	1	2	3	4	5	6	7	8	9	10	11	12
Blöcke / Ingots / Lingots												
1994	67	43	81	192	-	-	-	-	-	-	-	-
1995	193	89	219	500	-	-	-	-	-	-	-	-
1996	144	15	38	197	-	-	-	-	-	-	-	-
1996III	61	1	2	64	-	-	-	-	-	-	-	-
1996IV	23	8	14	44	-	-	-	-	-	-	-	-
1997I	23	50	4	77	-	-	-	-	-	-	-	-
1997II	24	27	21	72	-	-	-	-	-	-	-	-
1997III												
Halbzeug / Semis / Demi-produits												
1994	288	2896	1344	4529	0	1323	55	1378	-	-	-	-
1995	371	3689	2611	6671	-	1484	100	1584	-	85	-	85
1996	602	3786	1281	5669	-	1496	29	1525	-	-	-	-
1996III	117	1010	234	1361	-	413	0	413	-	-	-	-
1996IV	172	971	313	1455	-	407	-	407	-	-	-	-
1997I	75	1099	333	1507	-	490	2	492	-	-	-	-
1997II	112	1227	216	1555	-	562	1	562	-	-	-	-
1997III												
Warmbreitband / Coils / Larges bandes à chaud												
1994	397	2765	636	3797	388	281	-	669	-	-	-	-
1995	375	3219	909	4503	363	320	-	683	-	-	-	-
1996	449	3502	542	4493	349	321	-	669	-	-	-	-
1996III	103	848	107	1058	85	88	-	173	-	-	-	-
1996IV	97	1083	171	1351	83	93	-	176	-	-	-	-
1997I	90	1042	190	1322	87	95	-	182	-	-	-	-
1997II	73	1123	163	1359	72	91	0	164	-	-	-	-
1997III												
Total												
1994	752	5704	2061	8518	388	1604	55	2047	-	-	-	-
1995	938	6996	3739	11674	363	1804	100	2267	-	85	-	85
1996	1195	7302	1861	10359	349	1817	29	2195	-	-	-	-
1996III	281	1859	343	2483	85	501	0	586	-	-	-	-
1996IV	292	2061	499	2851	83	500	-	584	-	-	-	-
1997I	188	2191	527	2906	87	585	2	674	-	-	-	-
1997II	209	2377	402	2988	72	653	1	726	-	-	-	-
1997III												

(1) Ohne Bezüge von anderen Werken der Gesellschaft (1) Excluding receipts from other works of the company (1) Non compris réceptions d'autres usines de la société

----> 1994: EUR12

1995 ----> : EUR15

	Deutschland				Elláda				España			
	Herkunft / Origin / Provenance			Σ	Herkunft / Origin / Provenance			Σ	Herkunft / Origin / Provenance			Σ
	Inland(1)	Andere EU-Länder	Dritt-Länder		Inland(1)	Andere EU-Länder	Dritt-Länder		Inland(1)	Andere EU-Länder	Dritt-Länder	
	Home market(1)	Other EU countries	Third countries	Home market(1)	Other EU countries	Third countries	Home market(1)	Other EU countries	Third countries			
Marché national(1)	Autres pays de l'UE	Pays tiers	Marché national(1)	Autres pays de l'UE	Pays tiers	Marché national(1)	Autres pays de l'UE	Pays tiers				
	1	2	3	4	5	6	7	8	9	10	11	12
Blöcke / Ingots / Lingots												
1994	67	42	81	191	-	-	-	-	-	-	-	-
1995	193	86	219	497	-	-	-	-	-	-	-	-
1996	144	8	38	190	-	-	-	-	-	-	-	-
1996III	61	1	2	64	-	-	-	-	-	-	-	-
1996IV	23	2	14	39	-	-	-	-	-	-	-	-
1997I	23	46	3	73	-	-	-	-	-	-	-	-
1997II	24	23	21	69	-	-	-	-	-	-	-	-
1997III					-	-	-	-	-	-	-	-
Halbzeug / Semis / Demi-produits												
1994	13	439	379	831	-	230	353	583	33	1	6	41
1995	16	529	280	825	-	153	449	602	32	5	265	302
1996	12	449	104	565	-	166	295	461	26	14	263	304
1996III	2	142	22	166	-	35	89	125	5	-	-	5
1996IV	2	100	16	118	-	15	103	118	9	9	-	19
1997I	2	117	10	129	2	1	136	138	4	13	9	26
1997II	2	133	0	136	4	1	68	73	6	64	16	85
1997III					9	5	84	98	6	20	20	45
Warmbreitband / Coils / Grandes bandes à chaud												
1994	0	46	448	494	0	267	32	299	-	328	-	328
1995	5	88	507	600	2	221	104	327	-	442	81	523
1996	100	172	396	668	-	196	53	249	0	698	26	724
1996III	18	39	92	149	-	53	5	58	-	184	1	185
1996IV	13	48	125	187	-	45	5	50	0	318	18	336
1997I	3	55	140	198	-	51	8	59	-	281	25	306
1997II	1	87	105	193	-	56	22	79	-	237	27	265
1997III					-	45	34	79	-	208	12	219
Total												
1994	81	527	909	1516	0	497	385	882	33	329	6	369
1995	214	702	1005	1922	2	374	554	930	32	448	346	826
1996	256	629	538	1422	-	362	347	709	26	712	290	1028
1996III	81	182	116	379	-	88	94	183	5	184	1	190
1996IV	38	150	155	344	-	60	108	168	9	327	18	355
1997I	28	218	154	400	2	52	144	197	4	294	34	332
1997II	28	243	127	397	4	57	90	152	6	301	43	350
1997III					9	49	119	177	6	227	32	265

(1) Ohne Bezüge von anderen Werken der Gesellschaft (1) Excluding receipts from other works of the company (1) Non compris réceptions d'autres usines de la société

WERKSBEZÜGE AN STAHL ZUM WEITERAUSWALZEN
RECEIPTS BY WORKS OF STEEL FOR RE-ROLLING
RECEPTIONS DES USINES DE PRODUITS DE RELAMINAGE

	France				Ireland				Italia			
	Herkunft / Origin / Provenance			Σ	Herkunft / Origin / Provenance			Σ	Herkunft / Origin / Provenance			Σ
	Inland(1)	Andere EU-Länder	Dritt-Länder		Inland(1)	Andere EU-Länder	Dritt-Länder		Inland(1)	Andere EU-Länder	Dritt-Länder	
	Home market(1)	Other EU countries	Third countries	Home market(1)	Other EU countries	Third countries	Home market(1)	Other EU countries	Third countries			
Marché national(1)	Autres pays de l'UE	Pays tiers	Marché national(1)	Autres pays de l'UE	Pays tiers	Marché national(1)	Autres pays de l'UE	Pays tiers				
	1	2	3	4	5	6	7	8	9	10	11	12
Blöcke / Ingots / Lingots												
1994	-	0	-	0	-	-	-	-	-	-	-	-
1995	-	-	-	0	-	-	-	-	-	-	-	-
1996	-	-	-	0	-	-	-	-	-	6	-	6
1996III	-	-	-	0	-	-	-	-	-	-	-	-
1996IV	-	-	-	0	-	-	-	-	-	6	-	6
1997I	-	-	-	0	-	-	-	-	-	3	-	3
1997II	-	-	-	0	-	-	-	-	-	3	-	3
1997III	-	-	-	-	-	-	-	-	-	-	-	-
Halbzeug / Semis / Demi-produits												
1994	-	711	22	733	-	-	-	-	241	107	495	843
1995	0	680	101	781	-	-	-	-	265	169	725	1159
1996	-	743	1	744	-	-	-	-	197	129	170	497
1996III	-	237	-	237	-	-	-	-	40	25	23	88
1996IV	-	223	1	224	-	-	-	-	51	24	105	180
1997I	1	210	1	211	-	-	-	-	63	25	102	190
1997II	-	174	1	175	-	-	-	-	59	39	113	212
1997III	-	-	-	-	-	-	-	-	-	-	-	-
Warmbreitband / Coils / Larges bandes à chaud												
1994	1	1134	2	1137	-	-	-	-	8	526	11	545
1995	-	1200	21	1221	-	-	-	-	5	514	140	660
1996	-	1181	-	1181	-	-	-	-	0	408	10	418
1996III	-	265	-	265	-	-	-	-	-	82	-	82
1996IV	-	285	-	285	-	-	-	-	-	164	10	174
1997I	-	325	-	325	-	-	-	-	-	93	-	93
1997II	-	361	0	361	-	-	-	-	-	149	-	149
1997III	-	-	-	-	-	-	-	-	-	-	-	-
Total												
1994	1	1846	24	1871	-	-	-	-	249	633	506	1388
1995	0	1880	122	2002	-	-	-	-	270	684	865	1818
1996	-	1924	1	1925	-	-	-	-	197	543	181	921
1996III	-	501	-	501	-	-	-	-	40	106	23	169
1996IV	-	508	1	509	-	-	-	-	51	193	115	359
1997I	1	535	1	537	-	-	-	-	63	122	102	287
1997II	-	535	1	536	-	-	-	-	59	191	113	363
1997III	-	-	-	-	-	-	-	-	-	-	-	-

(1) Ohne Bezüge von anderen Werken der Gesellschaft (1) Excluding receipts from other works of the company (1) Non compris réceptions d'autres usines de la société

WERKSBEZÜGE AN STAHL ZUM WEITERAUSWALZEN
RECEIPTS BY WORKS OF STEEL FOR RE-ROLLING
RECEPTIONS DES USINES DE PRODUITS DE RELAMINAGE

3.3

1000 t

	Niederland				Österreich				Portugal			
	Herkunft / Origin / Provenance			Σ	Herkunft / Origin / Provenance			Σ	Herkunft / Origin / Provenance			Σ
	Inland(1)	Andere EU-Länder	Dritt-Länder		Inland(1)	Andere EU-Länder	Dritt-Länder		Inland(1)	Andere EU-Länder	Dritt-Länder	
	Home market(1)	Other EU countries	Third countries	Home market(1)	Other EU countries	Third countries	Home market(1)	Other EU countries	Third countries			
Marché national(1)	Autres pays de l'UE	Pays tiers	Marché national(1)	Autres pays de l'UE	Pays tiers	Marché national(1)	Autres pays de l'UE	Pays tiers				
	1	2	3	4	5	6	7	8	9	10	11	12
Blöcke / Ingots / Lingots												
1994	-	1	-	1	-	2	0	3	-	-	-	-
1995	-	-	-	-	-	2	0	3	-	-	-	-
1996	-	0	-	0	-	1	1	2	-	-	-	-
1996III	-	-	-	-	-	0	0	0	-	-	-	-
1996IV	-	-	-	-	-	0	-	0	-	-	-	-
1997I	-	-	-	-	-	1	1	2	-	-	-	-
1997II	-	-	-	-	-	1	0	1	-	-	-	-
1997III	-	-	-	-	-	-	-	-	-	-	-	-
Halbzeug / Semis / Demi-produits												
1994	-	74	-	74	-	52	6	58	27	179	77	283
1995	-	40	-	40	1	27	17	45	307	194	10	511
1996	5	34	-	38	-	9	2	11	50	45	-	94
1996III	1	9	-	10	-	2	9	11	94	70	-	164
1996IV	3	9	-	12	-	1	0	1	-	70	-	70
1997I	3	14	-	17	-	1	1	3	35	94	11	140
1997II	6	23	-	29	-	-	-	-	-	-	-	-
1997III	-	-	-	-	-	-	-	-	-	-	-	-
Warmbreitband / Coils / Larges bandes à chaud												
1994	-	47	-	47	-	-	-	-	-	-	-	-
1995	-	31	-	31	-	-	-	-	-	-	-	-
1996	-	85	0	86	-	-	-	-	-	-	-	-
1996III	-	18	0	18	-	-	-	-	-	-	-	-
1996IV	-	28	0	28	-	-	-	-	-	-	-	-
1997I	-	37	3	39	-	-	-	-	-	-	-	-
1997II	-	33	4	37	-	-	-	-	-	-	-	-
1997III	-	-	-	-	-	-	-	-	-	-	-	-
Total												
1994	-	122	-	122	-	54	6	61	27	179	77	283
1995	-	71	-	71	1	28	17	46	307	194	10	511
1996	5	119	0	124	-	9	2	11	50	45	-	94
1996III	1	27	0	28	-	2	9	11	94	70	-	164
1996IV	3	37	0	40	-	1	0	1	-	70	-	70
1997I	3	50	3	56	-	2	2	4	35	94	11	140
1997II	6	56	4	66	-	-	-	-	-	-	-	-
1997III	-	-	-	-	-	-	-	-	-	-	-	-

(1) Ohne Bezüge von anderen Werken der Gesellschaft

(1) Excluding receipts from other works of the company

(1) Non compris réceptions d'autres usines de la société

WERKSBEZÜGE AN STAHL ZUM WEITERAUSWALZEN
RECEIPTS BY WORKS OF STEEL FOR RE-ROLLING
RECEPTIONS DES USINES DE PRODUITS DE RELAMINAGE

1000 t

	Finland / Suomi				Sverige				United Kingdom			
	Herkunft / Origin / Provenance			Σ	Herkunft / Origin / Provenance			Σ	Herkunft / Origin / Provenance			Σ
	Inland(1)	Andere EU-Länder	Dritt-Länder		Inland(1)	Andere EU-Länder	Dritt-Länder		Inland(1)	Andere EU-Länder	Dritt-Länder	
	Home market(1)	Other EU countries	Third countries	Home market(1)	Other EU countries	Third countries	Home market(1)	Other EU countries	Third countries			
Marché national(1)	Autres pays de l'UE	Pays tiers	Marché national(1)	Autres pays de l'UE	Pays tiers	Marché national(1)	Autres pays de l'UE	Pays tiers				
	1	2	3	4	5	6	7	8	9	10	11	12
Blöcke / Ingots / Lingots												
1994									-	-	-	-
1995	-	-	-	-	-	-	-	-	-	-	-	-
1996	-	-	-	-	-	-	-	-	-	-	-	-
1996III	-	-	-	-	-	-	-	-	-	-	-	-
1996IV	-	-	-	-	-	-	-	-	-	-	-	-
1997I	-	-	-	-	-	-	-	-	-	-	-	-
1997II	-	-	-	-	-	-	-	-	-	-	-	-
1997III	-	-	-	-	-	-	-	-	-	-	-	-
Halbzeug / Semis / Demi-produits												
1994									-	10	34	44
1995	2	111	421	534	-	72	1	73	29	130	185	343
1996	7	94	349	449	-	369	-	369	47	70	44	161
1996III	7	16	92	115	-	68	-	68	14	11	5	29
1996IV	-	10	64	73	-	93	-	93	11	8	16	35
1997I	-	27	63	90	-	106	-	106	-	25	10	34
1997II	-	-	-	-	-	106	-	106	-	30	5	35
1997III	-	-	-	-	-	84	-	84	-	-	-	-
Warmbreitband / Coils / Larges bandes à chaud												
1994									-	136	143	279
1995	-	25	53	79	-	30	2	32	-	347	1	347
1996	-	23	55	78	-	42	2	44	-	375	-	375
1996III	-	13	8	20	-	12	1	13	-	95	-	95
1996IV	-	7	13	20	-	4	-	4	-	91	-	91
1997I	-	0	10	10	-	8	1	9	-	97	3	99
1997II	-	-	-	-	-	11	-	11	-	98	5	103
1997III	-	-	-	-	-	11	-	11	-	-	-	-
Total												
1994									-	146	177	323
1995	2	136	474	613	-	102	3	105	29	476	186	691
1996	7	117	404	527	-	412	2	413	47	446	44	536
1996III	7	29	100	135	-	80	1	81	14	106	5	124
1996IV	-	17	77	93	-	97	-	97	11	99	16	127
1997I	-	27	73	100	-	114	1	115	-	122	12	134
1997II	-	-	-	-	-	117	-	117	-	128	10	138
1997III	-	-	-	-	-	95	-	95	-	-	-	-

(1) Ohne Bezüge von anderen Werken der Gesellschaft

(1) Excluding receipts from other works of the company

(1) Non compris réceptions d'autres usines de la société

1000 t

	Bestandshöhe (1) Level of stocks (1) Niveau des stocks (1)					Bestandsveränderungen (2) Stock variations (2) Variations des stocks (2)	
	in tatsächlichen Mengen in actual tonnages en tonnages réels				in Rohstahl- gewicht (3) in crude steel equivalent (3) en équivalent d'acier brut (3)	in tatsächlichen Mengen in actual tonnages	in Rohstahl- gewicht (3) in crude steel equivalent (3)
	Blöcke und Halbzeug Ingots and semis Lingots et demi- produits	Warmbreitband Hot rolled wide strip Larges bandes à chaud	Fertig- erzeugnisse Finished products Produits finis et finals	Σ		en tonnages réels	en équivalent d'acier brut (3)
1	2	3	4	5	6	7	
EUR							
1996III	7595	4697	14797	27090	34110	-918	-1958
1996IV	7794	4644	15107	27545	34675	455	466
1997I	6725	4397					
1997II							
1997III							
Belgique/Belgie - Luxembourg							
1996III	833	527	1691	3052	3836	47	54
1996IV	780	546	1664	2990	3759	-62	-77
1997I	662	520					
1997II							
1997III							
Danmark							
1996III	66	-	155	221	251	-4	-2
1996IV	72	-	149	221	248	0	-3
1997I	59	-					
1997II	58	-					
1997III	47	-					
Deutschland							
1996III	2066	1464	5504	9034	10650	-660	-740
1996IV	2376	1484	5762	9622	11407	588	757
1997I	2299	1489	5706	9495	11207	-127	-200
1997II	2243	1480	5513	9236	10843	-259	-364
1997III							

(1) Am Ende des Vierteljahres.

(2) Im Laufe des Vierteljahres.

(3) Für die Umrechnung in Rohstahlgewicht wurden folgende Koeffizienten benützt:

Blöcke: 1,00; Halbzeug: 1,18; Coils: 1,24;

Fertigerzeugnisse: 1,30 bis 1,38 je nach der Struktur der Erzeugnisse in den einzelnen Jahren und Ländern.

----> 1994: EUR12

1995 ---->: EUR15

(1) At end of the quarter.

(2) During the quarter.

(3) The following steel conversion factors were used:

ingots: 1,00; semis: 1,18; coils: 1,24;

finished products: average factor of 1,30 to 1,38 depending on product structure in different years and countries.

(1) Fin de trimestre.

(2) Au cours de trimestre.

(3) Pour la conversion en acier brut, les coefficients suivants ont été utilisés:

lingots: 1,00; demi-produits: 1,18; coils: 1,24;

produits finis: de 1,30 à 1,38 suivant la structure des produits dans les années et les pays.

LAGERBESTÄNDE AN STAHL BEI ERZEUGERN
PRODUCERS' STOCKS OF STEEL PRODUCTS
STOCKS D'ACIER CHEZ LES PRODUCTEURS

	Bestandshöhe (1) Level of stocks (1) Niveau des stocks (1)					Bestandsveränderungen (2) Stock variations (2) Variations des stocks (2)	
	in tatsächlichen Mengen in actual tonnages en tonnages réels			in Rohstahl- gewicht (3) in crude steel equivalent (3) en équivalent d'acier brut (3)		in tatsächlichen Mengen	in Rohstahl- gewicht (3)
	Blöcke und Halbzeug Ingots and semis Lingots et demi- produits	Warmbreitband Hot rolled wide strip Larges bandes à chaud	Fertig- erzeugnisse Finished products Produits finis et finals	Σ		in actual tonnages	in crude steel equivalent (3)
1	2	3	4	5	6	7	
Ellada							
1996III	132	51	106	289	357	-101	-131
1996IV	101	33	134	267	335	-22	-22
1997I	101	39	156	296	371	29	36
1997II	70	43	121	234	295	-62	-76
1997III	63	67	109	239	300	5	5
España							
1996III	918	532	1064	2514	3133	96	76
1996IV	649	378	926	1953	2447	-561	-686
1997I	569	395	1158	2123	2681	170	234
1997II	523	369	1025	1916	2418	-207	-263
1997III	671	422	1017	2110	2646	194	228
France							
1996III	707	471	1957	3135	3703	30	50
1996IV	779	508	1939	3226	3821	91	118
1997I	622	466					
1997II	595	388					
1997III							
Italia							
1996III	1218	870	1566	3654	4562	-71	-102
1996IV	1258	902	1535	3694	4607	40	45
1997I	818	829	1397	3044	3820	-650	-787
1997II	758	755	1445	2957	3722	-87	-98
1997III							

(1) Am Ende des Vierteljahres.

(2) Im Laufe des Vierteljahres.

(3) Für die Umrechnung in Rohstahlgewicht wurden folgende Koeffizienten benützt:

Blöcke: 1,00; Halbzeug: 1,18; Coils: 1,24;

Fertigerzeugnisse: 1,30 bis 1,38 je nach der Struktur der Erzeugnisse in den einzelnen Jahren und Ländern.

(1) At end of the quarter.

(2) During the quarter.

(3) The following steel conversion factors were used:

ingots: 1,00; semis: 1,18; coils: 1,24;

finished products: average factor of 1,30 to 1,38 depending on product structure in different years and countries.

(1) Fin de trimestre.

(2) Au cours de trimestre.

(3) Pour la conversion en acier brut, les coefficients suivants ont été utilisés:

lingots: 1,00; demi-produits: 1,18; coils: 1,24;

produits finis: de 1,30 à 1,38 suivant la structure des produits dans les années et les pays.

----> 1994: EUR12

1995 ---->: EUR15

	Bestandshöhe (1) Level of stocks (1) Niveau des stocks (1)					Bestandsveränderungen (2) Stock variations (2) Variations des stocks (2)	
	in tatsächlichen Mengen <i>in actual tonnages</i> en tonnages réels				in Rohstahl- gewicht (3) <i>in crude steel equivalent (3)</i> en équivalent d'acier brut (3)	in tatsächlichen Mengen <i>in actual tonnages</i>	in Rohstahl- gewicht (3) <i>in crude steel equivalent (3)</i>
	Blöcke und Halbzeug <i>Ingots and semis</i> Lingots et demi- produits	Warmbreitband <i>Hot rolled wide strip</i> Larges bandes à chaud	Fertig- erzeugnisse <i>Finished products</i> Produits finis et finals	Σ		en tonnages réels	en équivalent d'acier brut (3)
	1	2	3	4	5	6	7
Niederland							
1996III	171	189	547	907	1077	-35	-38
1996IV	264	186	543	993	1177	86	100
1997I	290	176	565	1031	1222	38	45
1997II	176	189	536	900	1069	-131	-153
1997III							
Österreich							
1996III	295	118	621	1034	1304	-72	-100
1996IV	367	88	614	1069	1343	35	39
1997I	205	114	642	960	1220	-109	-123
1997II	213	79	643	935	1190	-25	-30
1997III							
Portugal							
1996III	14	-	104	118	137	-158	-171
1996IV	-	-	123	123	146	5	9
1997I	-	-					
1997II	-	-					
1997III							
Suomi							
1996III	135	89	164	388	483	43	50
1996IV	116	81	203	401	503	13	20
1997I	148	61					
1997II	112	57					
1997III	233	53					

(1) Am Ende des Vierteljahres.

(2) Im Laufe des Vierteljahres.

(3) Für die Umrechnung in Rohstahlgewicht wurden folgende Koeffizienten benützt:

Blöcke: 1,00; Halbzeug: 1,18; Coils: 1,24; Fertigerzeugnisse: 1,30 bis 1,38 je nach der Struktur der Erzeugnisse in den einzelnen Jahren und Ländern.

(1) At end of the quarter.

(2) During the quarter.

(3) The following steel conversion factors were used:

ingots: 1,00; semis: 1,18; coils: 1,24; finished products: average factor of 1,30 to 1,38 depending on product structure in different years and countries.

(1) Fin de trimestre.

(2) Au cours de trimestre.

(3) Pour la conversion en acier brut, les coefficients suivants ont été utilisés:

lingots: 1,00; demi-produits: 1,18; coils: 1,24; produits finis: de 1,30 à 1,38 suivant la structure des produits dans les années et les pays.

---- > 1994: EUR12

1995 ---- >: EUR15

LAGERBESTÄNDE AN STAHL BEI ERZEUGERN
 PRODUCERS' STOCKS OF STEEL PRODUCTS
 STOCKS D'ACIER CHEZ LES PRODUCTEURS

1000 t

	Bestandshöhe (1) Level of stocks (1) Niveau des stocks (1)					Bestandsveränderungen (2) Stock variations (2) Variations des stocks (2)	
	in tatsächlichen Mengen in actual tonnages en tonnages réels				in Rohstahl- gewicht (3) in crude steel equivalent (3) en équivalent d'acier brut (3)	in tatsächlichen Mengen in actual tonnages	in Rohstahl- gewicht (3) in crude steel equivalent (3)
	Blöcke und Halbzeug Ingots and semis Lingots et demi- produits	Warmbreitband Hot rolled wide strip Larges bandes à chaud	Fertig- erzeugnisse Finished products Produits finis et finals	Σ		en tonnages réels	en équivalent d'acier brut (3)
1	2	3	4	5	6	7	
Sverige							
1996III	257	95	427	779	975	-81	-102
1996IV	299	103	504	906	1136	127	161
1997I	293	74	459	825	1034	-81	-102
1997II	365	44	443	852	1063	27	29
1997III	247	97					
United Kingdom							
1996III	783	290	892	1966	2451	48	46
1996IV	732	335	1012	2079	2605	113	154
1997I	658	234	893	1785	2237	-294	-368
1997II	721	280	976	1977	2476	192	239
1997III							

(1) Am Ende des Vierteljahres.

(2) Im Laufe des Vierteljahres.

(3) Für die Umrechnung in Rohstahlgewicht wurden folgende Koeffizienten benutzt:

Blöcke: 1,00; Halbzeug: 1,18; Coils: 1,24;
 Fertigerzeugnisse: 1,30 bis 1,38 je nach der
 Struktur der Erzeugnisse in den einzelnen
 Jahren und Ländern.

(1) At end of the quarter.

(2) During the quarter.

(3) The following steel conversion factors were used:

ingots: 1,00; semis: 1,18; coils: 1,24;
 finished products: average factor of 1,30 to 1,38
 depending on product structure in different years
 and countries.

(1) Fin de trimestre.

(2) Au cours de trimestre.

(3) Pour la conversion en acier brut, les coefficients suivants ont été utilisés:

lingots: 1,00; demi-produits: 1,18; coils: 1,24;
 produits finis: de 1,30 à 1,38 suivant la
 structure des produits dans les années et les
 pays.

----> 1994: EUR12

1995 ---->: EUR15

4

Handel

Trade

Commerce

**AUSSENHANDEL NACH MITGLIEDSTAATEN
FOREIGN TRADE BY MEMBER COUNTRIES
COMMERCE EXTERIEUR PAR PAYS MEMBRE**

Siehe Zeilenbezeichnung S.75 / See line labels p.75 / Voir libellés des lignes p.75

1000 t

	Bezüge aus der EU Receipts from the EU Réceptions de la UE					Einfuhr aus Drittländern Imports from third countries Importations en provenance des pays tiers					Lieferungen in die EU Deliveries to the EU Livraisons vers la UE					Ausfuhr nach Drittländern Exports to third countries Exportations vers les pays tiers				
	1996	1996	1996	1996	1997	1996	1996	1996	1996	1997	1996	1996	1996	1996	1997	1996	1996	1996	1996	1997
	I	II	III	IV	I	I	II	III	IV	I	I	II	III	IV	I	I	II	III	IV	I
EUR																				
1	113	198	92	128		793	840	629	653	647	95	79	58	98		8	4	8	11	9
2	35	32	43	58		13	2	2	3	4	40	60	59	78		6	11	6	10	5
3	855	780	832	900		217	132	158	287	195	850	736	798	746		366	560	369	283	228
4	260	254	207	302		519	200	281	206	330	187	240	197	314		634	697	762	526	281
5	45	33	47	38		1	2	2	2	2	72	62	55	64		15	35	19	37	17
6	6	6	4	16		0	0	0	0	0	0	0	0	11		0	0	0	0	0
7	1202	1104	1132	1315		750	337	444	498	531	1149	1098	1108	1215		1022	1303	1156	855	530
8	2344	2467	2328	3034		927	837	681	525	829	2191	2701	2362	3120		969	1344	1546	1401	876
9	29	37	33	46		37	25	19	20	21	41	80	64	62		56	65	125	105	120
10	1	0	1	0		0	3	0	1	0	1	1	1	1		2	4	2	4	1
11	1009	1218	961	1137		164	190	262	262	200	1177	1275	1082	1277		466	560	424	455	512
12	1231	1248	1136	1195		159	190	187	187	232	1294	1467	1196	1311		350	514	436	453	333
13	71	79	61	65		13	9	10	6	7	75	82	68	59		58	78	62	118	70
14	750	698	673	852		134	103	105	162	179	874	872	795	871		371	330	277	377	268
15	296	264	268	266		41	31	41	40	47	302	344	280	302		125	136	119	148	114
16	253	269	208	266		40	29	20	24	19	254	264	221	264		78	77	81	75	84
17	52	49	44	54		29	32	23	20	28	46	56	48	58		9	8	10	13	10
18	194	155	117	141		51	54	39	37	41	133	118	95	120		65	63	72	72	60
19	1094	1104	918	1117		540	513	359	403	469	1204	1205	990	1137		555	557	588	673	631
20	1581	1642	1418	1839		264	223	180	188	243	1575	1664	1467	1724		781	891	997	981	791
21	370	418	387	357		82	65	61	43	51	325	347	352	302		223	215	208	190	205
22	1974	2055	1791	2184		148	142	124	140	164	1988	2246	1943	2189		542	759	768	822	644
23	12449	12808	11476	13867		3379	2785	2555	2557	3062	12628	13819	12073	14011		5673	6903	6872	6741	5249
24	436	434	369	419		195	204	134	153	139	522	496	430	510		168	183	178	206	183
25	169	180	154	156		71	81	71	75	63	104	103	78	94		67	55	83	94	59
26	313	326	279	322		94	95	106	104	99	290	292	249	296		165	162	159	181	168
27	1268	1255	1124	1258		393	437	402	424	426	1295	1368	1201	1286		825	913	850	1037	1142
28	14634	15003	13402	16021		4132	3602	3268	3314	3789	14838	16079	14032	16198		6897	8215	8142	8260	6802
29	8	15	5	13		4	3	6	7	4	14	15	10	10		2	2	3	3	3
30	7799	8314	7692	10465		24535	32040	25360	27954	23381	7207	8194	7622	6631		1000	1034	1412	1036	971
31	3932	4905	3990	3771		920	1244	1227	1346	1085	3503	3587	3289	3172		1563	1872	1598	1801	1414

----> 1994: EUR12

1995 ---->: EUR15

**AUSSENHANDEL NACH MITGLIEDSTAATEN
FOREIGN TRADE BY MEMBER COUNTRIES
COMMERCE EXTERIEUR PAR PAYS MEMBRE**

Siehe Zeilenbezeichnung S.75 / See line labels p.75 / Voir libellés des lignes p.75

1000 t

	Bezüge aus der EU Receipts from the EU Réceptions de la UE					Einfuhr aus Drittländern Imports from third countries Importations en provenance des pays tiers					Lieferungen in die EU Deliveries to the EU Livraisons vers la UE					Ausfuhr nach Drittländern Exports to third countries Exportations vers les pays tiers				
	1996	1996	1996	1996	1997	1996	1996	1996	1996	1997	1996	1996	1996	1996	1997	1996	1996	1996	1996	1997
	I	II	III	IV	I	I	II	III	IV	I	I	II	III	IV	I	I	II	III	IV	I
UEBL/BLEU																				
1	9	8	7	7	8	26	27	44	41	45	24	24	29	41	37	1	0	0	0	2
2	2	2	8	2	2	10	0	0	0	0	10	28	20	32	37	3	8	4	6	1
3	295	243	331	361	342	4	3	0	0	3	194	140	183	167	223	0	0	3	0	1
4	123	120	135	104	287	8	10	3	0	7	22	18	20	18	12	78	97	70	40	4
5	3	6	1	3	4	0	0	0	0	0	0	0	0	0	6	0	0	0	0	1
6	0	0	0	0	0	0	0	0	0	0	0	0	0	11	0	0	0	0	0	0
7	423	370	474	470	635	22	12	3	0	10	227	186	223	228	279	81	104	78	46	6
8	144	119	175	219	213	48	31	5	7	7	764	965	748	915	1013	151	155	191	172	90
9	8	9	14	20	11	0	0	1	0	0	8	7	5	4	5	9	7	5	4	5
10	0	0	0	0	0	0	0	0	0	0	0	0	1	0	0	0	0	0	0	0
11	169	142	124	143	147	14	11	4	4	5	191	208	212	220	204	9	12	13	8	17
12	87	89	73	67	67	7	3	4	2	12	131	95	104	98	119	24	31	22	54	32
13	6	6	2	5	6	0	0	0	0	0	44	50	34	40	39	22	32	25	34	31
14	72	61	53	67	76	15	9	3	10	13	229	188	178	189	190	57	55	39	42	43
15	23	23	20	18	20	3	0	2	1	2	82	64	63	65	76	11	14	10	10	12
16	25	24	20	23	24	0	3	0	1	0	40	41	36	45	39	4	2	1	3	2
17	4	3	3	3	3	1	0	0	0	0	2	2	1	1	1	3	2	2	3	3
18	5	6	5	5	4	2	2	2	1	5	8	4	3	6	5	0	1	0	0	0
19	87	87	63	78	67	69	65	32	34	52	317	276	240	222	192	54	62	40	44	42
20	123	119	114	137	142	10	11	13	14	20	384	368	357	375	420	88	147	169	201	124
21	26	28	26	27	33	7	7	11	5	4	54	54	67	51	56	11	11	9	10	13
22	150	173	158	171	177	7	14	22	22	12	457	501	448	523	620	71	108	105	136	101
23	1352	1258	1324	1453	1626	206	168	101	102	142	2938	3008	2721	2982	3258	597	742	709	766	522
24	34	33	30	32	28	11	16	13	4	4	64	61	54	53	55	4	8	6	10	6
25	12	10	6	8	8	10	15	12	12	9	14	10	9	8	7	1	3	1	1	4
26	16	15	12	12	12	7	6	5	5	6	68	64	61	72	72	61	54	51	57	61
27	85	81	82	112	79	27	40	22	24	31	88	99	83	95	106	12	19	15	15	22
28	1498	1396	1454	1617	1753	261	245	153	147	191	3171	3241	2928	3210	3499	675	825	782	849	615
29	0	0	0	0	0	0	0	0	0	0	1	0	0	0	0	0	0	0	0	0
30	579	573	481	598	222	2741	2713	2223	3097	2319	17	37	15	11	4	0	0	0	0	0
31	919	1031	971	1038	833	11	8	11	13	8	182	174	154	185	179	177	307	234	344	206

AUSSENHANDEL NACH MITGLIEDSTAATEN
FOREIGN TRADE BY MEMBER COUNTRIES
COMMERCE EXTERIEUR PAR PAYS MEMBRE

Siehe Zeilenbezeichnung S.75 / See line labels p.75 / Voir libellés des lignes p.75

1000 t

	Bezüge aus der EU Receipts from the EU Réceptions de la UE					Einfuhr aus Drittländern Imports from third countries Importations en provenance des pays tiers					Lieferungen in die EU Deliveries to the EU Livraisons vers la UE					Ausfuhr nach Drittländern Exports to third countries Exportations vers les pays tiers				
	1996	1996	1996	1996	1997	1996	1996	1996	1996	1997	1996	1996	1996	1996	1997	1996	1996	1996	1996	1997
	I	II	III	IV	I	I	II	III	IV	I	I	II	III	IV	I	I	II	III	IV	I
Danmark																				
1	0	0	1	0	0	32	22	17	30	12	0	0	0	0	0	0	0	0	0	0
2	0	0	0	0	0	0	0	0	0	0	0	0	0	0	0	0	0	0	0	0
3	0	0	0	0	0	1	2	2	0	0	0	0	0	0	0	0	0	0	0	0
4	0	0	0	0	0	4	3	4	2	1	7	9	5	11	10	0	0	0	0	0
5	0	0	0	0	0	0	0	0	0	0	0	0	0	0	0	0	0	0	0	0
6	0	0	0	0	0	0	0	0	0	0	0	0	0	0	0	0	0	0	0	0
7	1	0	0	0	0	5	5	6	2	1	7	9	5	11	10	0	0	0	0	0
8	62	57	58	78	72	3	2	1	5	4	4	2	1	4	3	0	0	0	0	0
9	4	2	0	1	2	0	0	0	0	0	0	0	0	0	0	0	0	0	0	0
10	0	0	0	0	0	0	0	0	0	0	0	0	0	0	0	0	0	0	0	0
11	15	10	13	16	17	1	2	5	3	1	0	0	0	0	0	0	0	0	0	0
12	23	27	24	27	28	1	1	1	1	1	31	34	27	28	37	2	3	2	3	3
13	5	3	5	7	3	0	0	0	0	0	0	0	0	0	0	0	0	0	0	0
14	8	14	10	13	17	8	5	11	9	9	0	0	0	0	0	0	0	0	0	0
15	7	9	7	8	8	1	1	1	2	1	0	0	0	0	0	0	0	0	0	0
16	9	7	6	6	9	0	0	0	0	0	3	3	3	4	4	0	0	0	0	0
17	2	2	2	2	3	2	2	1	1	1	0	0	0	0	0	0	0	0	0	0
18	3	2	1	2	1	0	0	0	0	1	0	0	0	0	0	0	0	0	0	0
19	44	41	45	46	48	7	9	7	8	7	54	80	64	96	95	18	17	20	32	20
20	43	51	44	65	62	1	2	2	2	3	2	5	4	3	4	2	1	2	2	1
21	22	23	27	18	20	3	3	3	2	2	3	2	4	2	1	0	0	0	0	0
22	50	51	51	53	58	2	2	2	2	2	4	5	4	4	3	2	2	1	2	2
23	297	299	294	342	349	36	33	40	38	34	110	140	112	152	158	25	23	26	39	27
24	13	12	12	12	13	0	1	1	2	1	6	6	7	7	11	1	1	2	1	1
25	6	6	5	5	5	0	1	1	1	0	0	0	0	2	1	1	0	0	0	0
26	9	8	8	8	11	1	1	1	1	1	1	1	1	0	0	0	0	0	0	0
27	53	63	51	54	59	7	8	7	10	7	19	30	32	24	24	5	9	8	6	4
28	379	388	369	422	436	45	43	49	52	44	136	177	152	186	195	32	34	36	46	33
29	0	0	0	0	0	0	0	0	0	0	0	0	0	0	0	0	0	0	0	0
30	1	1	1	2	1	0	0	0	0	0	0	0	0	0	0	0	0	0	0	0
31	75	72	57	76	76	8	14	13	15	20	93	91	87	92	104	28	28	50	1	3

AUSSENHANDEL NACH MITGLIEDSTAATEN
FOREIGN TRADE BY MEMBER COUNTRIES
COMMERCE EXTERIEUR PAR PAYS MEMBRE

Siehe Zeilenbezeichnung S.75 / See line labels p.75 / Voir libellés des lignes p.75

1000 t

	Bezüge aus der EU Receipts from the EU Réceptions de la UE					Einfuhr aus Drittländern Imports from third countries Importations en provenance des pays tiers					Lieferungen in die EU Deliveries to the EU Livraisons vers la UE					Ausfuhr nach Drittländern Exports to third countries Exportations vers les pays tiers				
	1996	1996	1996	1996	1997	1996	1996	1996	1996	1997	1996	1996	1996	1996	1997	1996	1996	1996	1996	1997
	I	II	III	IV	I	I	II	III	IV	I	I	II	III	IV	I	I	II	III	IV	I
Deutschland																				
1	24	17	20	37	25	87	70	58	49	70	16	27	18	27	46	2	3	4	3	5
2	16	13	21	34	55	1	1	1	2	2	4	5	3	4	3	0	0	0	0	0
3	150	124	127	140	126	78	53	43	40	26	81	71	55	51	59	84	78	38	49	26
4	17	9	10	35	25	9	4	13	15	5	43	84	54	105	185	284	306	338	330	201
5	14	6	6	4	7	1	1	2	1	1	29	28	26	27	40	1	20	5	20	2
6	0	0	0	0	0	0	0	0	0	0	0	0	0	0	0	0	0	0	0	0
7	196	153	164	213	214	89	59	59	57	34	157	188	139	187	287	369	405	381	400	229
8	196	261	200	302	307	91	167	170	131	180	294	523	359	576	597	160	229	414	399	195
9	2	3	3	4	1	25	20	13	10	10	2	3	2	6	12	8	8	30	9	13
10	0	0	0	0	0	0	0	0	0	0	0	0	0	0	0	0	2	1	0	0
11	123	239	166	191	142	85	125	188	158	107	310	391	280	391	403	147	248	155	147	202
12	395	384	383	350	359	71	93	111	72	59	81	113	74	100	113	55	62	44	40	55
13	8	10	8	10	8	5	5	4	3	3	6	19	19	7	16	4	7	3	11	6
14	121	102	114	218	123	34	41	38	59	66	213	204	185	211	255	40	77	64	54	59
15	85	66	87	77	77	17	17	23	20	21	11	12	14	14	13	13	12	12	14	12
16	91	95	63	87	78	11	15	12	15	9	66	69	56	69	71	36	40	44	36	53
17	12	13	11	15	15	15	17	16	13	17	7	8	7	9	9	1	1	3	2	3
18	27	33	21	19	23	7	7	7	5	7	57	54	44	56	65	27	23	23	25	21
19	239	237	210	225	186	104	153	100	139	149	249	299	205	257	240	132	150	184	186	220
20	302	361	293	438	319	53	64	49	58	56	250	327	237	369	368	189	243	330	271	247
21	64	65	55	73	51	6	8	7	10	5	55	54	57	45	66	86	80	92	83	94
22	426	407	354	526	487	27	26	23	35	34	388	517	406	445	480	166	223	255	237	190
23	2287	2427	2130	2748	2387	639	817	818	787	760	2147	2781	2084	2741	2994	1433	1809	2036	1916	1600
24	93	88	82	91	92	48	49	42	45	44	126	119	115	137	130	49	49	54	58	56
25	30	32	32	29	28	18	19	18	16	18	33	38	28	30	23	21	20	18	20	20
26	65	91	75	85	72	38	41	55	52	38	41	50	40	47	39	17	18	21	21	21
27	243	235	224	275	229	122	153	130	139	152	310	357	330	337	341	213	247	201	299	319
28	2718	2874	2543	3228	2808	865	1078	1064	1040	1012	2657	3344	2597	3292	3528	1733	2145	2330	2314	2016
29	0	0	1	0	0	0	0	0	1	0	9	10	8	7	4	0	0	0	0	0
30	6197	7053	6379	7971	6784	2647	3444	2985	2628	3355	3	8	0	21	0	1	0	0	0	1
31	169	132	129	200	137	91	163	221	231	223	1166	1221	1180	1368	1274	346	401	433	569	392

AUSSENHANDEL NACH MITGLIEDSTAATEN
FOREIGN TRADE BY MEMBER COUNTRIES
COMMERCE EXTERIEUR PAR PAYS MEMBRE

Siehe Zeilenbezeichnung S.75 / See line labels p.75 / Voir libellés des lignes p.75

1000 t

	Bezüge aus der EU Receipts from the EU Réceptions de la UE					Einfuhr aus Drittländern Imports from third countries Importations en provenance des pays tiers					Lieferungen in die EU Deliveries to the EU Livraisons vers la UE					Ausfuhr nach Drittländern Exports to third countries Exportations vers les pays tiers				
	1996	1996	1996	1996	1997	1996	1996	1996	1996	1997	1996	1996	1996	1996	1997	1996	1996	1996	1996	1997
	I	II	III	IV	I	I	II	III	IV	I	I	II	III	IV	I	I	II	III	IV	I
Ellada																				
1	0	2	0	2		4	6	1	2	5	0	0	0	0		0	0	0	0	0
2	0	0	0	0		0	0	0	0	0	0	0	0	0		0	0	0	0	0
3	20	33	35	16		0	0	0	29	21	0	0	0	0		8	5	15	5	0
4	33	27	0	1		103	0	85	72	116	0	0	0	0		27	0	0	0	0
5	0	0	0	0		0	0	0	0	0	0	0	0	0		0	0	0	0	0
6	0	0	0	0		0	0	0	0	0	0	0	0	0		0	0	0	0	0
7	53	60	35	17		103	0	85	101	138	0	0	0	0		35	5	15	5	0
8	87	113	90	92		32	25	21	27	37	55	20	19	38		11	0	23	0	0
9	0	2	0	0		0	0	0	0	0	0	0	0	0		0	0	0	0	0
10	0	0	0	0		0	0	0	0	0	0	0	0	0		0	0	0	0	0
11	3	20	11	10		3	2	9	5	10	0	0	0	0		0	1	0	0	0
12	58	94	87	87		5	6	2	30	45	0	0	0	0		8	11	19	13	13
13	0	0	0	0		0	0	0	0	0	0	0	0	0		0	0	0	0	0
14	7	5	6	9		17	8	11	11	12	0	0	0	0		0	0	0	0	0
15	8	10	10	10		5	2	2	3	6	0	0	0	0		0	0	0	0	0
16	0	3	0	1		0	0	0	0	0	0	0	0	0		0	0	0	0	0
17	0	0	0	0		0	0	0	0	0	0	0	0	0		0	0	0	0	0
18	0	1	1	1		0	1	1	0	0	0	0	0	0		0	0	0	0	0
19	4	6	3	5		13	15	10	12	11	0	1	0	1		1	1	2	1	2
20	9	13	10	15		7	5	7	6	20	12	7	7	10		11	12	19	21	20
21	11	26	15	8		1	0	1	0	0	10	10	17	10		10	5	8	5	3
22	25	24	22	17		3	4	5	4	5	11	8	9	8		6	14	27	25	17
23	266	377	290	271		189	71	155	198	286	87	45	52	68		82	49	113	71	55
24	2	4	4	4		5	1	3	6	0	0	0	0	0		3	2	2	1	2
25	1	1	1	1		0	0	0	0	0	0	0	0	0		0	0	0	0	0
26	1	3	5	7		5	7	6	6	6	1	1	0	1		1	0	1	1	0
27	19	79	5	6		8	8	7	6	8	2	4	3	8		2	20	15	20	12
28	288	465	304	290		207	87	171	217	300	90	51	56	77		88	72	131	94	69
29	0	0	0	0		0	0	0	0	0	0	0	0	0		0	0	0	0	0
30	0	0	0	0		0	0	0	0	0	0	0	0	0		0	0	0	0	0
31	13	0	0	0		86	162	113	168	126	0	1	1	0		6	13	14	16	10

**AUSSENHANDEL NACH MITGLIEDSTAATEN
FOREIGN TRADE BY MEMBER COUNTRIES
COMMERCE EXTERIEUR PAR PAYS MEMBRE**

Siehe Zeilenbezeichnung S.75 / See line labels p.75 / Voir libellés des lignes p.75

1000 t

	Bezüge aus der EU Receipts from the EU Réceptions de la UE					Einfuhr aus Drittländern Imports from third countries Importations en provenance des pays tiers					Lieferungen in die EU Deliveries to the EU Livraisons vers la UE					Ausfuhr nach Drittländern Exports to third countries Exportations vers les pays tiers				
	1996	1996	1996	1996	1997	1996	1996	1996	1996	1997	1996	1996	1996	1996	1997	1996	1996	1996	1996	1997
	I	II	III	IV	I	I	II	III	IV	I	I	II	III	IV	I	I	II	III	IV	I
España																				
1	16	106	3	5	10	49	80	69	63	48	6	5	1	3	3	1	0	1	0	0
2	2	2	2	2	2	0	0	0	0	0	3	2	0	0	0	0	0	0	0	0
3	19	15	8	15	44	23	17	4	14	24	26	17	13	22	20	7	23	8	2	6
4	4	13	3	3	3	222	13	23	1	6	0	0	0	98	47	0	0	0	0	0
5	1	1	1	1	1	0	0	0	0	0	0	0	0	0	0	3	6	6	4	2
6	0	0	0	0	0	0	0	0	0	0	0	0	0	0	0	0	0	0	0	0
7	27	31	14	21	49	245	29	27	16	30	29	18	13	120	67	11	29	13	5	8
8	191	222	347	530	534	191	60	60	39	52	26	24	13	30	29	38	44	36	38	54
9	1	2	0	1	1	0	0	0	1	2	1	1	1	2	1	1	2	0	1	10
10	0	0	0	0	0	0	0	0	0	0	0	0	0	0	0	0	0	0	0	0
11	50	62	41	53	49	5	0	5	17	0	48	60	39	70	55	106	94	71	45	87
12	38	50	29	47	47	4	9	1	3	3	169	162	177	155	128	59	155	132	106	31
13	0	0	0	0	0	0	0	0	0	0	0	0	0	0	0	0	0	0	0	0
14	48	59	40	52	34	7	4	7	10	13	55	71	107	102	113	90	76	56	93	34
15	22	22	14	21	18	1	3	3	3	5	18	27	20	23	24	33	36	34	55	23
16	13	21	18	15	23	0	0	0	0	0	3	4	2	3	3	1	1	1	2	0
17	7	6	3	5	3	2	3	1	1	0	0	0	0	0	0	0	0	1	1	0
18	13	9	7	10	15	0	0	0	0	0	0	0	0	0	0	0	0	0	0	0
19	71	52	51	69	63	53	43	44	22	29	48	42	36	51	43	48	49	60	40	55
20	120	81	107	121	152	36	24	5	12	10	87	106	68	84	94	39	48	39	51	28
21	23	21	30	28	31	5	2	3	1	2	57	40	27	34	39	22	24	17	7	21
22	173	211	193	223	272	12	9	10	7	13	70	63	45	62	54	27	44	41	42	30
23	798	849	894	1194	1293	562	186	166	133	158	613	621	548	735	652	477	602	503	485	383
24	15	14	11	14	14	3	10	4	6	4	52	50	34	47	52	11	8	7	10	9
25	10	11	8	10	10	2	5	1	2	2	4	5	1	5	9	1	1	1	4	8
26	15	16	15	19	15	2	2	2	1	1	28	32	28	39	35	8	13	9	15	9
27	78	81	67	83	80	26	8	26	10	10	61	60	47	61	66	54	37	34	33	36
28	915	971	994	1320	1411	593	211	200	152	175	757	767	659	886	814	551	662	554	547	445
29	0	0	0	0	1	0	0	0	0	0	0	0	0	0	0	0	0	0	0	0
30	0	0	0	0	0	1763	1634	1255	1424	1635	143	205	354	136	10	53	11	0	0	0
31	903	1103	861	805	736	125	213	239	192	192	3	2	3	6	3	0	0	0	0	1

AUSSENHANDEL NACH MITGLIEDSTAATEN
FOREIGN TRADE BY MEMBER COUNTRIES
COMMERCE EXTERIEUR PAR PAYS MEMBRE



Siehe Zeilenbezeichnung S.75 / See line labels p.75 / Voir libellés des lignes p.75

1000 t

	Bezüge aus der EU Receipts from the EU Réceptions de la UE					Einfuhr aus Drittländern Imports from third countries Importations en provenance des pays tiers					Lieferungen in die EU Deliveries to the EU Livraisons vers la UE					Ausfuhr nach Drittländern Exports to third countries Exportations vers les pays tiers				
	1996	1996	1996	1996	1997	1996	1996	1996	1996	1997	1996	1996	1996	1996	1997	1996	1996	1996	1996	1997
	I	II	III	IV	I	I	II	III	IV	I	I	II	III	IV	I	I	II	III	IV	I
France																				
1	40	33	35	37	35	24	13	8	10	16	5	4	5	4	8	3	0	1	2	0
2	5	4	2	2	3	0	0	0	0	0	6	5	12	6	7	0	0	0	0	0
3	154	120	104	119	144	2	2	1	0	0	228	184	249	207	308	3	12	0	6	55
4	19	25	24	119	48	0	0	0	0	0	1	2	14	10	3	37	105	144	24	0
5	17	9	28	17	30	0	0	0	1	0	11	7	5	7	9	0	0	0	1	1
6	0	0	0	11	0	0	0	0	0	0	0	0	0	0	0	0	0	0	0	0
7	195	157	159	268	226	2	2	2	1	1	246	199	281	231	327	40	117	145	31	55
8	617	671	555	636	739	25	15	8	11	12	391	495	488	654	696	120	238	247	215	112
9	2	2	2	7	2	0	0	0	0	0	0	20	17	15	17	16	16	8	18	15
10	0	0	0	0	0	0	0	0	0	0	0	0	0	0	0	0	0	0	0	0
11	166	183	144	199	203	5	6	3	4	11	253	246	253	235	241	43	41	47	73	40
12	200	184	153	165	198	9	11	6	9	8	212	201	203	172	194	50	38	61	51	40
13	17	18	16	18	15	0	0	0	0	0	5	3	3	2	6	1	1	2	3	1
14	205	158	155	163	220	4	0	0	6	6	72	46	49	45	44	11	7	9	7	7
15	60	49	42	42	52	3	1	1	0	0	29	27	26	23	35	5	5	5	3	5
16	44	38	32	39	49	1	3	1	2	1	39	49	41	55	69	4	11	3	4	6
17	7	7	6	7	12	2	3	2	2	2	0	0	0	0	0	0	0	0	0	0
18	32	26	22	21	24	5	10	4	5	6	25	25	17	22	30	12	9	9	10	9
19	191	188	175	190	203	27	22	11	9	9	119	80	56	73	99	63	46	54	88	56
20	248	240	203	229	277	11	9	7	10	10	260	222	203	229	281	99	84	81	108	86
21	62	68	58	50	65	2	2	2	2	2	33	23	20	18	15	41	19	18	14	15
22	321	320	279	318	371	5	7	5	5	7	412	466	409	471	547	69	101	101	128	83
23	2368	2306	2002	2351	2655	102	92	52	64	74	2097	2102	2064	2246	2600	574	734	792	753	530
24	113	118	87	98	118	10	11	6	8	8	70	66	63	70	81	17	25	27	38	23
25	21	21	18	19	20	2	3	3	3	4	8	7	5	13	12	3	4	2	4	2
26	97	85	74	82	97	7	6	4	6	6	30	31	26	31	40	15	16	15	19	19
27	199	190	198	210	245	15	13	18	22	21	155	129	104	130	141	114	131	128	155	166
28	2798	2720	2379	2759	3135	137	124	83	104	112	2360	2335	2262	2489	2874	723	910	964	969	740
29	1	2	1	2	3	0	0	0	0	0	3	1	1	3	2	0	0	1	1	1
30	85	71	167	553	344	685	8388	4643	3803	4412	396	380	301	216	205	0	0	0	0	0
31	340	356	401	374	389	13	16	14	18	43	997	936	786	670	793	54	68	55	83	60

AUSSENHANDEL NACH MITGLIEDSTAATEN
FOREIGN TRADE BY MEMBER COUNTRIES
COMMERCE EXTERIEUR PAR PAYS MEMBRE

Siehe Zeilenbezeichnung S.75 / See line labels p.75 / Voir libellés des lignes p.75

1000 t

	Bezüge aus der EU Receipts from the EU Réceptions de la UE					Einfuhr aus Drittländern Imports from third countries Importations en provenance des pays tiers					Lieferungen in die EU Deliveries to the EU Livraisons vers la UE					Ausfuhr nach Drittländern Exports to third countries Exportations vers les pays tiers				
	1996	1996	1996	1996	1997	1996	1996	1996	1996	1997	1996	1996	1996	1996	1997	1996	1996	1996	1996	1997
	I	II	III	IV	I	I	II	III	IV	I	I	II	III	IV	I	I	II	III	IV	I
Ireland																				
1	0	0	0	0	0	0	0	0	0	0	0	0	0	0	0	0	0	0	0	0
2	0	0	0	0	0	0	0	0	0	0	0	0	0	0	0	0	0	0	0	0
3	0	0	0	0	0	0	0	0	0	0	0	0	0	0	0	0	0	0	0	0
4	0	0	0	0	0	0	0	0	0	0	0	0	0	0	0	0	0	0	0	0
5	0	0	0	0	0	0	0	0	0	0	0	0	0	0	0	0	0	0	0	0
6	0	0	0	0	0	0	0	0	0	0	0	0	0	0	0	0	0	0	0	0
7	0	1	0	0	0	0	0	0	0	0	0	0	0	0	0	0	0	0	0	0
8	5	6	3	3	6	0	0	0	0	0	0	0	0	0	0	0	0	0	0	0
9	2	1	2	3	4	0	0	0	0	0	0	0	0	0	0	0	0	0	0	0
10	0	0	0	0	0	0	0	0	0	0	0	0	0	0	0	0	0	0	0	0
11	7	7	8	7	8	0	0	0	0	0	0	0	0	0	0	0	0	0	0	0
12	19	32	34	39	30	3	5	4	5	3	0	0	0	0	1	0	1	1	1	0
13	0	0	1	0	0	0	0	0	0	0	0	0	0	1	0	0	0	0	0	0
14	13	14	13	14	12	1	1	1	1	0	76	78	49	58	68	2	4	4	4	3
15	6	5	5	6	6	0	0	1	0	0	0	0	0	0	0	0	0	0	0	0
16	0	0	1	0	1	0	0	0	0	0	0	0	0	0	0	0	0	0	0	0
17	2	1	2	2	3	0	0	0	0	0	0	0	0	0	0	0	0	0	0	0
18	1	1	1	1	1	0	0	0	0	0	0	0	0	0	0	0	0	0	0	0
19	15	11	9	9	11	2	3	3	2	4	0	0	0	0	0	0	0	0	0	0
20	11	9	8	8	13	1	2	2	2	1	0	0	0	0	0	0	0	0	0	0
21	4	6	7	7	8	0	0	0	0	0	0	0	0	0	0	0	0	0	0	0
22	21	19	20	23	20	1	1	1	1	1	0	0	0	0	0	0	0	0	0	0
23	107	113	115	122	124	9	11	12	11	9	78	80	51	59	71	3	6	6	6	3
24	4	5	5	5	6	1	1	2	1	1	1	1	1	1	2	1	1	1	1	0
25	1	1	1	1	1	0	0	0	0	0	0	0	0	0	0	0	0	0	0	0
26	5	4	4	5	5	1	1	0	0	0	0	0	0	0	0	0	0	0	0	0
27	15	16	16	19	17	4	2	4	3	3	1	0	1	0	1	2	3	4	2	3
28	132	140	141	151	153	15	15	19	15	14	79	81	52	61	75	7	10	12	9	6
29	0	0	0	0	0	0	0	0	0	0	0	0	0	0	0	0	0	0	0	0
30	0	0	0	0	0	0	0	0	0	0	0	0	0	0	0	0	0	0	0	0
31	8	30	14	0	0	0	0	0	0	0	4	8	3	1	3	0	1	1	1	0

AUSSENHANDEL NACH MITGLIEDSTAATEN
FOREIGN TRADE BY MEMBER COUNTRIES
COMMERCE EXTERIEUR PAR PAYS MEMBRE

Siehe Zeilenbezeichnung S.75 / See line labels p.75 / Voir libellés des lignes p.75

1000 t

	Bezüge aus der EU Receipts from the EU Réceptions de la UE					Einfuhr aus Drittländern Imports from third countries Importations en provenance des pays tiers					Lieferungen in die EU Deliveries to the EU Livraisons vers la UE					Ausfuhr nach Drittländern Exports to third countries Exportations vers les pays tiers				
	1996	1996	1996	1996	1997	1996	1996	1996	1996	1997	1996	1996	1996	1996	1997	1996	1996	1996	1996	1997
	I	II	III	IV	I	I	II	III	IV	I	I	II	III	IV	I	I	II	III	IV	I
Italia																				
1	7	12	8	14	11	400	386	280	285	306	0	0	0	3	9	0	0	0	4	0
2	9	9	9	17	9	2	1	1	1	2	2	4	6	16	8	2	2	1	2	1
3	106	86	104	106	109	62	7	89	165	110	2	3	1	3	4	130	209	58	6	0
4	26	13	13	19	5	88	76	57	47	120	0	1	0	0	0	46	74	0	36	32
5	2	2	2	3	5	0	0	0	0	0	6	4	2	8	6	3	1	0	1	1
6	6	6	3	5	7	0	0	0	0	0	0	0	0	0	0	0	0	0	0	0
7	149	116	132	150	135	152	85	147	213	232	10	12	10	27	17	180	286	60	45	35
8	598	587	441	673	769	444	435	324	250	449	185	147	236	217	287	242	337	303	237	174
9	1	1	3	2	1	0	0	1	0	0	4	9	4	1	4	2	0	0	4	0
10	0	0	0	0	0	0	0	0	0	0	0	0	0	0	0	0	0	0	0	0
11	150	137	119	134	147	19	10	23	35	22	40	72	40	53	52	72	72	64	56	92
12	77	65	40	58	55	18	14	13	11	24	268	443	313	382	343	101	138	74	82	74
13	3	3	1	3	1	0	0	0	0	0	0	0	0	0	0	0	0	0	0	0
14	32	39	33	38	22	15	6	6	9	5	82	146	100	116	116	6	8	9	9	9
15	8	7	6	5	4	3	2	1	2	1	94	129	99	103	119	24	24	18	17	24
16	14	13	11	15	21	23	5	1	0	0	17	13	9	15	12	6	3	2	3	2
17	1	1	0	1	1	0	0	0	0	0	18	26	22	27	21	1	1	2	4	1
18	68	39	26	43	55	26	21	11	9	12	6	7	6	9	7	12	18	26	25	22
19	100	100	78	114	95	104	52	51	86	87	21	31	44	51	45	13	11	30	36	28
20	294	326	239	342	390	94	53	30	33	67	70	67	69	89	89	67	101	99	90	61
21	52	77	63	51	46	38	25	17	12	17	10	15	14	19	12	11	10	7	10	10
22	247	257	187	256	291	59	41	22	21	42	106	85	77	114	115	65	79	74	83	49
23	1793	1769	1380	1885	2032	996	748	647	681	958	933	1202	1044	1221	1240	802	1086	768	702	582
24	39	36	25	30	30	76	89	38	56	52	98	96	74	97	113	32	36	27	34	34
25	33	31	27	33	27	12	12	7	10	9	9	10	8	8	10	4	3	6	3	8
26	17	15	12	16	17	16	13	12	13	11	59	59	43	57	58	21	29	28	25	22
27	90	86	62	72	71	78	93	68	69	85	352	345	303	321	306	212	210	196	243	328
28	1972	1937	1505	2037	2177	1178	954	772	828	1115	1451	1713	1472	1703	1728	1071	1364	1024	1006	973
29	3	4	3	3	0	0	0	1	0	0	0	0	0	0	0	0	0	0	0	0
30	4	4	3	9	2	4738	3762	3597	3930	3610	0	0	0	0	0	0	0	0	0	0
31	777	1117	735	832	614	345	382	348	398	196	2	4	4	5	5	1	2	0	2	2

**AUSSENHANDEL NACH MITGLIEDSTAATEN
FOREIGN TRADE BY MEMBER COUNTRIES
COMMERCE EXTERIEUR PAR PAYS MEMBRE**

Siehe Zeilenbezeichnung S.75 / See line labels p.75 / Voir libellés des lignes p.75

1000 t

	Bezüge aus der EU Receipts from the EU Réceptions de la UE					Einfuhr aus Drittländern Imports from third countries Importations en provenance des pays tiers					Lieferungen in die EU Deliveries to the EU Livraisons vers la UE					Ausfuhr nach Drittländern Exports to third countries Exportations vers les pays tiers				
	1996	1996	1996	1996	1997	1996	1996	1996	1996	1997	1996	1996	1996	1996	1997	1996	1996	1996	1996	1997
	I	II	III	IV	I	I	II	III	IV	I	I	II	III	IV	I	I	II	III	IV	I
Nederland																				
1	7	9	10	10	8	67	101	58	67	57	1	6	4	0	5	0	0	0	0	0
2	0	0	0	1	1	0	0	0	0	0	0	0	0	0	0	0	0	0	0	0
3	6	7	5	4	8	0	0	0	0	0	109	69	102	143	116	30	85	118	77	28
4	1	1	2	1	1	0	0	0	0	0	108	114	99	63	151	72	74	102	61	15
5	0	0	0	0	0	0	0	0	0	0	0	0	0	0	0	0	0	0	0	0
6	0	0	0	0	0	0	0	0	0	0	0	0	0	0	0	0	0	0	0	0
7	8	8	7	6	10	0	0	0	0	0	217	184	202	206	268	102	158	220	138	43
8	142	163	153	169	190	2	7	0	3	1	119	176	186	240	217	53	174	149	168	129
9	1	1	1	1	0	6	4	5	9	8	0	0	0	1	1	0	0	0	0	0
10	0	0	0	0	0	0	0	0	0	0	0	0	0	0	0	0	0	0	0	0
11	183	267	190	183	156	7	4	2	4	9	31	29	19	20	16	5	5	5	3	2
12	64	54	58	56	52	8	11	8	8	7	94	103	74	75	63	1	1	16	26	17
13	22	33	21	16	13	7	3	2	2	3	4	2	2	2	2	0	1	0	0	1
14	115	111	117	129	117	4	4	3	9	7	11	16	23	17	20	1	2	2	5	3
15	30	26	30	30	29	1	1	1	1	1	3	3	4	4	3	0	1	1	1	1
16	16	17	15	19	13	0	0	0	0	0	10	16	12	10	13	1	3	3	3	4
17	5	5	5	4	5	3	5	2	2	3	3	3	3	2	3	0	1	0	0	0
18	6	6	5	4	4	5	6	4	5	5	1	2	2	2	2	0	1	2	2	2
19	145	134	125	198	101	24	42	16	9	11	107	115	104	105	113	14	19	22	17	8
20	139	131	131	160	108	6	7	5	1	2	173	199	198	218	217	66	85	110	94	53
21	37	31	29	25	11	1	1	1	1	2	44	88	87	76	81	14	35	28	30	21
22	129	139	119	108	105	0	1	1	3	0	67	101	81	89	92	8	38	34	34	23
23	1042	1125	1007	1110	917	73	98	50	56	60	883	1038	997	1066	1112	267	524	593	522	306
24	39	38	32	41	36	11	3	4	2	2	13	12	10	11	9	3	3	6	5	6
25	6	5	5	6	4	6	5	5	4	2	2	2	2	1	2	1	1	40	47	1
26	25	25	23	23	19	2	1	2	3	2	8	4	3	3	2	1	1	3	6	2
27	188	123	130	128	92	27	30	19	13	15	84	110	90	90	105	12	15	17	21	20
28	1301	1316	1197	1308	1067	120	137	80	79	81	990	1167	1103	1170	1230	283	544	659	601	335
29	0	0	0	0	0	0	0	0	0	0	0	0	0	0	0	0	0	0	0	0
30	133	44	1	449	0	6798	4377	4582	5659	2087	3747	4712	4402	3789	1433	1	1	1	1	1
31	624	959	738	361	439	42	50	64	39	30	312	283	314	241	234	434	597	496	430	333

**AUSSENHANDEL NACH MITGLIEDSTAATEN
FOREIGN TRADE BY MEMBER COUNTRIES
COMMERCE EXTERIEUR PAR PAYS MEMBRE**

Siehe Zeilenbezeichnung S.75 / See line labels p.75 / Voir libellés des lignes p.75

1000 t

	Bezüge aus der EU Receipts from the EU Réceptions de la UE					Einfuhr aus Drittländern Imports from third countries Importations en provenance des pays tiers					Lieferungen in die EU Deliveries to the EU Livraisons vers la UE					Ausfuhr nach Drittländern Exports to third countries Exportations vers les pays tiers				
	1996	1996	1996	1996	1997	1996	1996	1996	1996	1997	1996	1996	1996	1996	1997	1996	1996	1996	1996	1997
	I	II	III	IV	I	I	II	III	IV	I	I	II	III	IV	I	I	II	III	IV	I
Österreich																				
1	3	1	2	2	2	6	6	4	7	7	2	0	0	0	3	0	0	0	0	0
2	1	1	0	0	1	0	0	0	0	0	4	4	6	5	4	0	1	0	0	0
3	4	4	3	4	3	16	6	2	11	0	35	41	30	32	30	0	0	0	0	0
4	1	1	1	1	0	0	0	0	0	0	0	0	0	0	0	0	0	0	0	0
5	1	3	2	2	3	0	0	0	0	0	0	0	0	0	0	0	0	0	0	0
6	0	0	0	0	0	0	0	0	0	0	0	0	0	0	0	0	0	0	0	0
7	7	9	5	7	7	16	7	2	11	0	40	45	38	37	34	1	1	0	0	0
8	14	13	9	16	15	5	12	10	7	12	79	72	66	70	85	2	0	0	1	0
9	1	0	0	0	0	1	0	0	0	0	25	32	27	25	30	7	12	15	43	54
10	0	0	0	0	0	0	0	0	0	0	0	1	1	0	0	1	1	0	1	0
11	5	5	4	3	4	4	7	5	7	10	23	19	15	20	28	12	11	9	12	10
12	59	61	60	46	45	11	13	11	14	17	10	8	7	7	12	6	5	5	5	6
13	3	4	5	2	2	0	1	0	0	0	1	0	1	1	0	0	0	1	0	0
14	27	28	28	27	30	4	3	6	9	13	0	0	1	1	1	3	2	2	2	3
15	7	7	8	7	11	0	0	1	1	2	1	1	0	0	0	1	1	1	2	2
16	8	9	8	11	10	1	1	1	1	2	50	49	44	39	49	5	3	3	3	2
17	4	3	4	3	4	2	1	1	0	1	0	0	0	0	0	0	0	0	0	1
18	4	3	4	5	5	3	2	2	3	3	20	15	11	10	19	2	0	0	0	0
19	19	22	21	22	24	11	15	22	27	33	45	41	50	48	63	19	7	7	10	9
20	20	51	25	33	31	10	7	7	13	8	114	110	86	55	100	7	3	3	4	4
21	4	3	4	5	4	1	0	0	0	0	0	0	0	0	0	0	0	0	0	0
22	43	48	56	60	58	3	3	5	8	6	172	177	164	156	185	10	7	5	10	7
23	225	267	243	250	252	72	71	72	103	108	580	569	510	468	608	77	53	53	94	100
24	21	24	26	30	31	8	9	8	11	9	23	21	22	23	24	8	8	9	9	10
25	13	26	24	12	7	1	4	3	2	1	3	2	2	2	24	2	3	2	1	2
26	14	15	12	13	20	6	6	8	8	16	12	11	11	10	12	3	4	3	4	3
27	45	51	54	50	45	13	13	13	16	12	78	77	73	71	83	62	64	62	58	54
28	318	382	360	355	357	100	104	105	140	146	695	681	619	573	750	153	132	130	167	168
29	0	0	0	0	0	0	0	0	0	0	0	1	0	0	0	0	0	0	0	0
30	0	0	0	0	0	875	1463	1142	1376	892	0	0	0	0	0	0	0	0	0	0
31	30	28	24	23	65	88	77	73	107	106	97	174	159	145	96	5	7	6	4	6

AUSSENHANDEL NACH MITGLIEDSTAATEN
FOREIGN TRADE BY MEMBER COUNTRIES
COMMERCE EXTERIEUR PAR PAYS MEMBRE

Siehe Zeilenbezeichnung S.75 / See line labels p.75 / Voir libellés des lignes p.75

1000 t

	Bezüge aus der EU Receipts from the EU Réceptions de la UE					Einfuhr aus Drittländern Imports from third countries Importations en provenance des pays tiers					Lieferungen in die EU Deliveries to the EU Livraisons vers la UE					Ausfuhr nach Drittländern Exports to third countries Exportations vers les pays tiers				
	1996	1996	1996	1996	1997	1996	1996	1996	1996	1997	1996	1996	1996	1996	1997	1996	1996	1996	1996	1997
	I	II	III	IV	I	I	II	III	IV	I	I	II	III	IV	I	I	II	III	IV	I
Portugal																				
1	3	4	2	3	3	1	5	3	2	2	1	1	1	1	1	0	0	0	0	0
2	0	0	0	0	1	0	0	0	0	0	0	0	0	0	0	0	0	0	0	0
3	0	0	0	0	0	0	0	0	0	0	12	20	11	8	12	0	41	46	7	7
4	0	0	0	0	0	0	0	0	0	0	0	0	0	0	0	0	0	0	0	0
5	0	0	0	0	0	0	0	0	0	0	0	0	0	0	0	0	0	0	0	0
6	0	0	0	0	0	0	0	0	0	0	0	0	0	0	0	0	0	0	0	0
7	0	1	0	0	1	0	0	0	0	0	12	20	11	8	12	0	41	46	7	7
8	28	25	40	52	86	26	16	8	2	4	0	0	0	0	0	0	0	0	0	0
9	0	1	1	5	5	0	0	0	0	0	0	0	0	0	0	0	0	0	0	0
10	0	0	0	0	0	0	0	0	0	0	0	0	0	0	0	0	0	0	0	0
11	23	24	34	75	44	0	0	0	0	2	16	19	10	4	10	3	2	2	0	0
12	50	54	55	85	50	0	3	0	1	19	6	4	1	2	3	1	0	0	0	0
13	3	0	0	0	0	0	0	0	0	0	0	0	0	0	0	0	0	0	0	0
14	18	21	20	31	24	1	3	0	0	7	2	1	1	2	2	0	0	0	0	0
15	12	14	14	13	17	2	1	0	1	0	0	0	0	0	0	0	0	1	0	0
16	2	4	1	3	3	1	0	1	1	1	0	0	0	0	0	0	0	0	0	0
17	0	0	0	0	0	0	0	0	0	0	0	0	0	0	0	0	0	0	0	0
18	2	2	2	4	2	0	0	0	0	0	0	0	0	0	0	0	0	0	0	0
19	23	44	20	25	23	10	13	6	2	3	3	1	3	6	2	1	0	0	5	0
20	66	75	90	106	102	3	4	3	2	1	1	2	3	6	3	0	0	0	0	2
21	7	8	6	5	5	1	2	4	1	1	6	8	6	9	14	1	2	0	1	1
22	37	40	33	43	46	5	7	5	6	7	7	7	30	15	14	7	19	8	8	4
23	272	312	317	448	408	50	48	27	15	45	54	61	66	51	59	13	65	57	22	15
24	6	13	8	9	7	0	0	0	0	0	0	0	0	0	0	0	0	0	0	0
25	5	6	5	4	6	0	2	0	0	1	0	0	0	0	0	17	0	0	0	0
26	12	13	8	14	10	2	1	1	1	2	2	2	5	3	2	0	0	0	0	0
27	25	23	22	31	23	0	0	0	0	0	5	6	5	6	5	1	0	0	1	0
28	321	366	361	505	454	52	52	28	16	48	61	69	76	61	66	30	66	58	23	16
29	0	0	0	0	0	0	0	0	0	0	0	0	0	0	0	0	0	0	0	0
30	0	0	0	0	0	114	181	95	188	127	0	0	0	0	0	0	0	0	0	0
31	10	7	4	5	0	0	0	3	4	3	19	17	11	8	18	0	0	0	0	1

AUSSENHANDEL NACH MITGLIEDSTAATEN
FOREIGN TRADE BY MEMBER COUNTRIES
COMMERCE EXTERIEUR PAR PAYS MEMBRE

Siehe Zeilenbezeichnung S.75 / See line labels p.75 / Voir libellés des lignes p.75

1000 t

	Bezüge aus der EU Receipts from the EU Réceptions de la UE					Einfuhr aus Drittländern Imports from third countries Importations en provenance des pays tiers					Lieferungen in die EU Deliveries to the EU Livraisons vers la UE					Ausfuhr nach Drittländern Exports to third countries Exportations vers les pays tiers				
	1996	1996	1996	1996	1997	1996	1996	1996	1996	1997	1996	1996	1996	1996	1997	1996	1996	1996	1996	1997
	I	II	III	IV	I	I	II	III	IV	I	I	II	III	IV	I	I	II	III	IV	I
Suomi																				
1	1	2	0	3	1	20	30	12	7	10	0	0	0	8	0	0	0	0	0	0
2	0	0	0	0	0	0	0	0	0	0	0	0	1	5	11	0	0	0	0	0
3	0	0	0	0	21	25	33	12	13	0	14	10	11	9	16	60	39	40	65	35
4	26	41	17	14	20	63	77	79	56	63	1	0	0	0	2	0	0	0	0	0
5	1	0	0	1	0	0	0	0	0	0	0	0	0	0	0	0	0	0	0	0
6	0	0	0	0	0	0	0	0	0	0	0	0	0	0	0	0	0	0	0	0
7	26	42	17	15	42	87	110	91	69	63	15	10	12	14	29	60	39	40	65	35
8	6	12	21	25	3	11	18	9	13	12	8	8	6	9	11	74	55	77	68	74
9	5	9	1	1	9	4	0	0	0	0	0	0	0	0	0	0	0	0	0	0
10	0	0	0	0	0	0	3	0	0	0	0	0	0	0	0	0	0	0	0	0
11	2	8	5	7	6	7	8	4	8	7	52	50	39	51	57	10	12	10	11	9
12	22	21	20	20	21	1	1	6	11	12	40	34	25	34	38	3	3	3	3	4
13	1	1	1	0	0	0	0	0	0	0	0	0	0	0	0	0	0	0	0	0
14	3	6	6	8	9	7	2	4	7	5	0	0	0	0	0	0	0	1	0	1
15	6	7	6	6	6	1	1	2	2	2	0	0	0	0	0	0	0	0	0	0
16	1	1	1	1	1	0	0	0	0	1	1	2	2	3	3	11	8	9	7	8
17	0	0	0	0	0	0	0	0	0	0	0	0	0	0	0	0	0	0	0	0
18	14	9	9	11	8	1	1	5	5	0	0	0	0	0	0	0	0	0	0	0
19	17	15	10	13	14	8	9	9	8	11	16	17	14	17	15	106	92	89	96	88
20	10	13	13	13	15	1	0	1	1	1	37	40	38	45	49	116	92	84	88	99
21	3	3	4	2	1	0	1	1	1	2	0	0	0	0	0	0	0	0	0	0
22	22	30	16	14	23	0	0	0	1	1	70	52	48	57	10	35	29	41	30	73
23	138	177	131	136	158	129	155	132	127	116	239	215	185	230	212	415	332	353	369	391
24	5	4	5	5	6	0	0	0	0	0	6	5	5	6	5	3	3	3	3	3
25	5	5	4	3	4	4	1	2	0	1	1	1	1	1	0	0	0	0	0	0
26	7	5	4	6	5	0	0	1	0	0	1	2	1	1	2	0	0	0	0	0
27	26	22	26	26	27	6	7	6	8	6	3	4	3	4	4	69	66	54	68	78
28	181	214	169	175	200	139	163	141	136	123	252	226	195	242	223	487	402	410	441	472
29	0	0	0	0	0	3	3	4	5	4	0	0	0	0	0	0	0	0	0	0
30	698	474	528	676	636	138	195	313	285	209	0	0	0	0	0	0	0	0	0	0
31	7	8	4	10	7	54	54	44	56	37	3	19	45	24	33	0	43	17	76	0

**AUSSENHANDEL NACH MITGLIEDSTAATEN
FOREIGN TRADE BY MEMBER COUNTRIES
COMMERCE EXTERIEUR PAR PAYS MEMBRE**

Siehe Zeilenbezeichnung S.75 / See line labels p.75 / Voir libellés des lignes p.75

1000 t

	Bezüge aus der EU Receipts from the EU Réceptions de la UE					Einfuhr aus Drittländern Imports from third countries Importations en provenance des pays tiers					Lieferungen in die EU Deliveries to the EU Livraisons vers la UE					Ausfuhr nach Drittländern Exports to third countries Exportations vers les pays tiers				
	1996	1996	1996	1996	1997	1996	1996	1996	1996	1997	1996	1996	1996	1996	1997	1996	1996	1996	1996	1997
	I	II	III	IV	I	I	II	III	IV	I	I	II	III	IV	I	I	II	III	IV	I
Sverige																				
1	1	0	1	5	1	13	12	12	11	8	41	11	0	13	1	0	0	0	0	0
2	1	0	0	0	0	0	0	0	0	0	1	0	0	0	1	0	0	0	0	0
3	27	111	81	94	107	0	0	2	0	0	3	2	1	1	1	11	17	15	12	13
4	3	0	0	0	0	0	0	0	0	0	2	11	0	6	18	0	0	5	0	15
5	4	3	3	3	4	0	0	0	0	0	0	0	0	0	0	2	1	0	1	2
6	0	0	0	0	0	0	0	0	0	0	0	0	0	0	0	0	0	0	0	0
7	34	114	84	97	111	0	0	2	0	0	6	13	1	7	20	13	18	20	14	30
8	17	46	19	26	32	2	2	2	1	1	162	148	112	187	193	14	37	31	40	14
9	3	5	2	1	0	0	0	0	0	0	0	1	1	3	1	0	1	0	1	0
10	0	0	0	0	0	0	0	0	0	0	0	0	0	0	0	0	0	0	0	0
11	46	43	38	54	57	12	11	10	15	8	10	6	6	7	10	7	6	5	5	5
12	49	47	39	47	54	2	2	2	1	1	93	90	64	81	81	13	16	15	18	15
13	2	1	1	2	4	0	0	3	0	0	0	0	0	0	0	0	0	0	0	0
14	13	17	13	17	20	3	3	4	6	5	0	0	0	0	0	0	0	0	0	0
15	8	8	8	9	8	1	1	1	1	2	10	12	8	9	9	8	9	9	8	9
16	11	12	13	16	17	1	1	1	1	2	9	9	9	11	11	5	4	3	4	4
17	5	2	2	2	2	0	0	0	1	1	8	8	7	10	7	1	1	1	1	1
18	1	1	1	1	1	1	1	1	1	1	0	0	0	0	0	0	0	0	0	0
19	38	40	36	37	35	9	13	6	8	8	133	136	95	125	132	49	58	43	54	61
20	47	48	38	52	58	4	4	4	4	4	92	96	63	104	111	38	34	20	23	31
21	6	3	4	2	2	6	4	6	5	5	0	1	0	1	1	1	1	1	1	2
22	125	118	115	145	154	6	5	5	5	6	63	79	61	75	85	40	36	27	30	26
23	406	508	414	509	553	48	47	46	48	44	588	598	428	619	661	189	220	174	199	198
24	20	17	16	19	19	4	4	3	4	4	19	21	16	18	24	13	14	13	15	13
25	8	8	6	5	7	1	1	1	0	1	12	10	8	8	10	4	4	3	3	5
26	14	12	12	14	13	1	1	1	2	2	15	16	11	12	16	8	8	7	8	8
27	61	64	59	66	63	13	11	10	13	11	49	44	37	40	48	19	17	16	20	21
28	509	610	507	614	655	66	65	62	67	63	683	689	500	698	760	233	263	213	245	245
29	0	0	0	0	0	0	0	0	0	0	0	2	0	0	0	1	1	2	2	2
30	0	0	0	0	0	12	60	49	24	14	2900	2853	2550	2457	2847	945	1022	1411	1035	969
31	32	38	19	25	42	37	64	52	67	65	47	102	46	43	49	23	2	16	17	26

**AUSSENHANDEL NACH MITGLIEDSTAATEN
FOREIGN TRADE BY MEMBER COUNTRIES
COMMERCE EXTERIEUR PAR PAYS MEMBRE**

Siehe Zeilenbezeichnung S.75 / See line labels p.75 / Voir libellés des lignes p.75

1000 t

	Bezüge aus der EU Receipts from the EU Réceptions de la UE					Einfuhr aus Drittländern Imports from third countries Importations en provenance des pays tiers					Lieferungen in die EU Deliveries to the EU Livraisons vers la UE					Ausfuhr nach Drittländern Exports to third countries Exportations vers les pays tiers				
	1996	1996	1996	1996	1997	1996	1996	1996	1996	1997	1996	1996	1996	1996	1997	1996	1996	1996	1996	1997
	I	II	III	IV	I	I	II	III	IV	I	I	II	III	IV	I	I	II	III	IV	I
United Kingdom																				
1	3	2	2	2	4	65	82	64	80	61	0	0	0	1	1	1	1	1	1	2
2	0	0	0	0	0	0	0	0	0	0	9	11	9	11	8	1	0	0	1	2
3	72	36	34	41	42	6	9	4	15	10	146	179	141	103	28	33	51	27	53	56
4	7	3	2	5	4	23	17	17	14	10	3	2	4	4	7	91	41	103	34	13
5	2	3	3	4	2	0	0	0	0	0	25	23	22	21	18	5	7	8	10	9
6	0	0	0	0	0	0	0	0	0	0	0	0	0	0	0	0	0	0	0	0
7	81	43	38	50	49	29	27	21	28	20	183	215	176	139	62	130	99	139	99	80
8	235	173	218	212	215	47	47	61	30	61	104	121	127	180	261	103	76	75	64	32
9	0	1	4	0	2	0	0	0	0	0	0	7	6	5	8	13	19	67	24	23
10	0	0	0	0	0	0	0	0	0	0	0	0	0	0	0	0	1	1	3	0
11	66	69	63	63	62	1	4	5	1	9	204	176	170	207	185	51	55	43	92	48
12	90	86	80	101	97	19	18	18	20	20	158	180	127	177	115	28	51	42	52	41
13	0	1	1	1	2	0	0	1	0	0	15	7	9	6	12	31	37	31	69	32
14	67	64	64	65	67	13	14	11	15	17	132	121	102	130	135	162	99	90	159	107
15	13	12	12	14	13	2	2	2	3	4	53	67	47	63	51	29	34	28	36	25
16	18	23	18	29	22	1	2	2	2	3	15	8	6	10	10	5	4	11	9	3
17	4	5	4	8	4	2	2	1	0	3	8	8	7	9	12	1	1	1	1	1
18	19	19	13	15	18	1	1	1	1	1	16	12	12	15	16	10	10	11	10	6
19	102	128	72	86	56	97	61	42	37	54	91	86	79	86	96	36	45	37	63	43
20	148	123	104	121	111	28	31	46	31	39	92	115	133	136	115	58	41	41	29	33
21	49	55	60	56	48	11	10	6	4	7	51	53	53	39	53	26	27	26	28	24
22	203	218	187	227	228	18	22	19	19	28	162	185	159	170	193	37	58	46	58	38
23	1097	1020	936	1048	993	269	241	236	192	266	1282	1360	1212	1372	1323	720	657	688	795	537
24	30	27	26	30	34	17	11	9	8	11	44	36	29	42	35	22	23	22	22	22
25	19	15	14	19	19	15	14	18	25	15	17	17	14	15	14	13	17	9	10	9
26	17	19	15	18	18	8	8	6	6	7	24	21	18	20	21	29	18	20	25	22
27	141	142	128	125	132	46	51	73	89	65	88	103	88	100	104	47	74	97	97	78
28	1304	1223	1119	1240	1197	355	325	342	320	364	1456	1537	1361	1549	1498	831	789	837	948	668
29	4	8	0	7	0	0	0	0	0	0	1	0	0	0	0	0	0	1	0	0
30	102	95	132	206	111	4023	5824	4476	5541	4720	0	0	0	0	0	0	0	0	0	0
31	25	24	32	23	8	18	41	32	34	37	577	553	496	384	474	488	401	275	255	376

AUSSENHANDEL AN STAHL NACH HERKUNFT UND BESTIMMUNG (EU)
FOREIGN TRADE IN STEEL BY ORIGIN AND DESTINATION (EU)
COMMERCE EXTERIEUR D'ACIER PAR PROVENANCE ET DESTINATION (UE)

	Blöcke und Halbzeug Ingots and semis Lingots et demi-produits					Warmbreitband in Rollen Hot rolled wide strip in coils Larges bandes à chaud					Walzstahlfertigerzeugnisse Finished products Produits finis					Flacherzeugnisse Flat products Produits plats					Stahl (EGKS) Steel (ECSC) Acier (CECA)					
	1996	1996	1996	1996	1997	1996	1996	1996	1996	1997	1996	1996	1996	1996	1997	1996	1996	1996	1996	1997	Σ	1996	1996	1996	1996	1997
	I	II	III	IV	I	I	II	III	IV	I	I	II	III	IV	I	I	II	III	IV	I	I	II	III	IV	I	
Einfuhr / Imports / Importations																										
EUR	1202	1104	1132	1315	1478	2344	2467	2328	3034	3235	8866	9230	8010	9513	9175	5518	5692	4883	5958	5834	12449	12808	11476	13867	13893	
Drittländer Third countries Pays tiers	750	337	444	498	531	927	837	681	525	829	1702	1610	1430	1533	1702	1154	1059	805	855	1016	3379	2785	2555	2557	3062	
Westeuropa Western Europe Europe de l'ouest	27	40	17	49	13	25	123	90	79	189	255	266	244	335	411	126	120	113	118	157	308	429	351	464	613	
EFTA / AELE	23	37	13	25	6	1	1	2	1	2	173	204	172	203	238	66	68	56	56	62	197	242	186	229	246	
Osteuropa Eastern Europe Europe de l'est	296	232	284	345	414	362	468	436	358	506	889	955	878	953	981	544	611	432	552	614	1547	1656	1598	1656	1901	
Africa	43	11	3	5	2	92	81	74	61	81	71	63	43	43	52	55	45	31	22	32	206	155	120	109	135	
America	344	32	120	88	91	374	112	54	24	24	304	201	145	96	146	272	185	134	84	126	1023	345	319	209	261	
	28	1	3	2	0	153	32	2	2	5	99	72	61	52	62	91	68	54	49	51	280	105	67	56	68	
Asia	39	21	21	11	11	73	54	26	3	28	155	97	93	65	86	140	78	78	50	71	267	172	140	79	125	
	0	0	0	0	0	11	2	10	1	0	85	10	16	3	3	84	10	16	3	2	96	12	26	4	3	
	0	0	0	0	0	1	1	1	0	1	25	39	40	37	30	15	27	32	29	18	26	40	41	37	32	
Oceania	0	0	0	0	0	0	0	0	0	0	13	14	12	22	3	13	14	12	22	2	13	14	12	22	3	
Ausfuhr / Exports / Exportations																										
EUR	1149	1098	1108	1215	1412	2191	2701	2362	3120	3410	9278	10013	8596	9669	10152	5524	5900	5115	5794	6220	12628	13819	12073	14011	14981	
Drittländer Third countries Pays tiers	1022	1303	1156	855	530	969	1344	1546	1401	876	3674	4247	4162	4477	3834	2253	2569	2724	2825	2425	5673	6903	6872	6741	5249	
Westeuropa Western Europe Europe de l'ouest	44	27	23	46	47	150	191	166	156	158	706	703	747	789	754	431	437	487	493	461	902	924	938	993	961	
EFTA / AELE	43	26	22	44	45	62	89	79	88	89	462	431	424	489	485	268	251	257	290	288	569	548	526	623	622	
Osteuropa Eastern Europe Europe de l'est	8	8	3	3	3	8	11	10	17	6	222	249	270	290	285	162	180	190	205	191	238	269	283	310	295	
Africa	72	98	106	26	54	124	82	60	60	60	446	390	390	378	316	275	229	189	219	195	642	570	556	464	430	
America	606	674	803	621	272	208	440	624	701	335	912	1275	1220	1330	1095	570	814	901	942	700	1729	2393	2651	2655	1706	
	581	413	629	499	250	135	332	455	587	260	594	843	835	937	721	343	523	628	668	455	1313	1590	1923	2025	1233	
Asia	291	495	222	159	154	408	572	613	404	256	1147	1427	1321	1478	1103	592	721	769	768	613	1848	2496	2156	2042	1514	
	0	0	0	0	0	54	48	17	1	1	108	131	130	90	59	73	94	108	51	38	162	179	147	92	60	
	1	1	1	1	23	0	0	0	19	0	10	12	13	12	10	7	9	10	8	7	12	13	14	32	34	
Oceania	0	0	1	0	0	5	2	3	2	1	28	24	40	31	37	12	12	16	19	19	34	26	44	33	38	

4.3

EINFUHR UND AUSFUHR AN SCHROTT (EU) (1)
IMPORTS AND EXPORTS OF SCRAP (EU) (1)
IMPORTATIONS ET EXPORTATIONS DE FERRAILLES (UE) (1)



1000 t

	Einfuhr / Imports / Importations					Ausfuhr / Exports / Exportations				
	1996 I	1996 II	1996 III	1996 IV	1997 I	1996 I	1996 II	1996 III	1996 IV	1997 I
EUR 15	3932	4905	3990	3771	3346	3503	3587	3289	3172	3265
Drittländer Third countries Pays tiers	920	1244	1227	1346	1085	1563	1872	1598	1801	1414
Westeuropa Western Europe Europe de l'ouest	143	181	166	198	171	1075	1322	1079	1306	794
EFTA / AELE	108	135	117	143	134	129	57	40	36	74
Osteuropa Eastern Europe Europe de l'est	630	922	914	1004	796	13	15	11	12	26
Africa	63	75	50	47	60	2	2	56	26	1
America US	67 49	41 24	72 33	66 15	29 23	85 85	53 19	1 0	85 54	122 90
Asia	16	24	20	24	26	388	479	450	370	472
Oceania	0	0	0	0	0	0	0	0	0	0

(1) Eisen- und Stahlschrott, ohne alte Schienen / Iron and steel scrap, not including old rails / Ferrailles de fonte et d'acier, non compris les rails usagés.

4.4

EINFUHR AN EISENERZ (EU)
IMPORTS OF IRON ORE (EU)
IMPORTATIONS DE MINERAI DE FER (UE)

1000 t

	1996 I	1996 II	1996 III	1996 IV	1997 I
EUR 15	7799	8314	7692	10465	8100
Drittländer Third countries Pays tiers	24535	32040	25360	27954	23381
Westeuropa Western Europe Europe de l'ouest	1139	1425	706	835	872
EFTA / AELE	1139	1425	706	835	872
Osteuropa Eastern Europe Europe de l'est	288	165	325	392	341
Africa	2820	4775	3881	3843	3749
RM	1773	3554	2684	2320	2500
LB	0	0	0	0	0
ZA	1043	1217	1196	1403	1249
America	15791	17582	14113	15857	12229
CA	2940	4234	3152	3741	2043
YV	1183	1163	1091	1283	711
BR	11421	11916	9708	10718	9325
Asia	446	477	136	541	794
Oceania	3177	6153	5058	5110	4503

English version page 68 / Version française page 69

1000 t

	(1) Unlegierter Stahl												Legierter Stahl (2)
	Halbzeug	Schwere Profile	Walzdraht	Betonstahl	Anderer Stabstahl	Flacherzeugnisse				Σ	davon		
						Σ	davon				Inland	Ausfuhr	
							Warmgewalzt (3)	Kaltgewalzt und Elektrobleche (4)	Überzogene Bleche				
Belgique/België													
1994	1	73	3	56	67	414	149	113	43	614	229	385	31
1995	0	79	3	71	46	444	301	92	50	643	193	450	35
1996	0	77	3	73	58	454	305	100	49	665	234	431	35
1996													
JUL	-	6	0	9	4	35	24	7	4	54	21	33	2
AUG	-	6	0	9	4	35	24	7	4	54	21	33	2
SEP	-	6	0	9	4	35	24	7	4	54	21	33	2
OCT	0	7	0	3	7	36	23	8	5	55	19	35	4
NOV	0	7	0	3	7	36	23	8	5	55	19	35	4
DEC	0	7	0	3	7	36	23	8	5	55	19	35	4
1997													
JAN													
FEB													
MAR													
APR													
MAY													
JUN													
JUL													
AUG													
SEP													
Deutschland													
1994	193	1191	34	1470	976	4650	1635	905	991	8515	7911	604	-
1995	257	1174	32	1413	1007	4314	2285	944	1085	8198	7502	696	-
1996	183	1123	37	1368	902	3893	2046	795	1052	7506	6833	673	719
1996													
JUL	14	113	4	144	85	343	178	66	99	703	649	55	66
AUG	13	101	3	131	74	310	159	62	89	631	581	49	59
SEP	18	104	3	130	76	343	177	71	96	674	612	62	62
OCT	15	101	4	138	84	369	191	75	103	712	646	65	69
NOV	16	102	3	122	75	347	173	74	100	665	600	65	64
DEC	11	65	2	74	49	239	124	51	64	441	394	47	45
1997													
JAN	17	93	1	63	76	355	178	75	102	606	540	66	54
FEB	17	83	2	88	77	376	197	77	102	643	575	68	52
MAR	16	92	3	112	76	363	189	74	101	662	596	66	52
APR	19	103	4	130	88	417	217	86	114	763	681	81	60
MAY	16	95	4	117	71	343	177	68	98	646	576	70	50
JUN	19	105	4	140	87	418	221	81	117	774	699	75	58
JUL	18	105	4	140	86	415	220	79	116	767	695	73	59
AUG													
SEP													

(1) ----> 1994: Massonstahl

(2) ----> 1994: Edlstahl

(3) Bleche > = 3mm

(4) Bleche < 3mm

Deutsche Fassung Seite 67 / Version française page 69

1000 t

	(1) Non alloy steel												Alloy steel (2)
	Semis	Heavy sections	Wire rod	Concrete reinforcement bars	Other merchant bars	Σ	Flat products			Σ	of which		
							of which				Home market	Export	
							Hot rolled (3)	Cold rolled and electric sheet (4)	Coated plates and sheets				
France													
1994	-	539	1	204	369	2160	671	552	552	3273	3118	155	239
1995	-	627	1	184	389	2306	1192	514	600	3507	3352	155	250
1996	-	623	1	161	378	2250	1154	475	621	3412	3240	173	221
1996													
JUL	-	64	0	16	35	213	108	43	61	327	311	16	22
AUG	-	39	0	10	18	73	40	12	21	140	134	6	8
SEP	-	55	0	15	34	208	106	44	58	312	296	16	21
OCT	-	61	0	14	35	216	106	47	63	327	313	14	23
NOV	-	47	0	12	30	181	88	39	55	270	256	14	1
DEC	-	38	0	8	24	158	80	34	44	229	217	11	16
1997													
JAN													
FEB													
MAR													
APR													
MAY													
JUN													
JUL													
AUG													
SEP													
Nederland (5)													
1994	-	233	-	243	137	181	85	40	41	794	794	-	-
1995	-	234	-	187	138	181	101	41	40	740	740	-	55
1996	-	252	-	193	146	220	132	42	46	812	812	-	51
1996													
JUL	-	18	-	11	9	14	9	3	3	53	53	-	4
AUG	-	20	-	14	11	17	10	3	4	61	61	-	3
SEP	-	24	-	20	13	19	11	4	4	77	77	-	4
OCT	-	25	-	20	14	21	12	4	5	80	80	-	5
NOV	-	22	-	18	13	20	12	4	5	74	74	-	5
DEC	-	15	-	12	9	13	8	3	3	49	49	-	4
1997													
JAN	-	19	-	8	13	21	12	4	5	61	61	-	4
FEB	-	18	-	11	12	19	11	4	4	60	60	-	4
MAR	-	20	-	12	13	19	11	4	4	64	64	-	4
APR	-	24	-	14	13	20	12	4	4	71	71	-	5
MAY	-	23	-	14	13	20	11	4	5	70	70	-	4
JUN	-	26	-	16	15	23	14	4	5	80	80	-	5
JUL	-	19	-	10	10	16	10	3	3	55	55	-	4
AUG	-	18	-	12	11	17	10	3	4	58	58	-	4
SEP													

(1) ----> 1994: Ordinary steel

(2) ----> 1994: Special steel

(3) Plates > = 3mm

(4) Sheets < 3mm

(5) Partly estimated

	(1) Acier non allié												Aciers alliés (2)	
	Demi-produits	Profilés lourds	Fil machine	Ronds à béton	Autres aciers marchands	Produits plats				Σ	dont			
						Σ	dont				Σ	Marché national		Exportations
							Tôles laminées à chaud (3)	Tôles laminées à froid et tôles magné- (4)	Tôles revêtues					
Österreich														
1994														
1995	1	110	15	141	121	672	325	160	188	1060	943	117	32	
1996	2	95	29	131	98	464	209	99	156	819	681	138	36	
1996														
JUL	0	8	1	14	9	31	14	7	10	64	52	12	1	
AUG	0	8	2	12	8	24	11	4	8	54	44	10	3	
SEP	0	8	2	11	10	34	16	6	11	64	51	14	1	
OCT	0	8	5	11	8	33	14	7	13	66	53	13	3	
NOV	0	8	4	11	9	32	15	5	12	64	51	13	4	
DEC	-	6	2	5	6	25	11	5	9	43	33	10	3	
1997														
JAN	0	5	1	5	7	27	13	5	9	46	39	6	5	
FEB	0	6	4	8	8	27	13	5	9	54	46	7	4	
MAR	0	7	6	10	10	27	12	5	9	60	52	8	4	
APR	0	9	4	15	11	30	16	6	8	68	59	9	5	
MAY	1	8	5	12	8	23	11	4	8	57	50	7	4	
JUN	-	8	4	13	7	26	13	4	9	59	53	5	5	
JUL	-	9	3	14	10	27	13	5	9	63	54	9	4	
AUG														
SEP														
Portugal														
1994	-	8	0	112	15	65	38	14	14	201	201	0	8	
1995	-	15	2	149	18	37	25	5	7	221	221	0	7	
1996														
JUL														
AUG														
SEP														
OCT														
NOV														
DEC														
1997														
JAN														
FEB														
MAR														
APR														
MAY														
JUN														
JUL														
AUG														
SEP														
Sverige														
1994	-	-	-	-	-	-	-	-	-	-	-	-	-	
1995	-	-	-	-	-	-	-	-	-	-	-	-	-	
1996	-	79	4	95	78	567	285	148	133	822	811	11	72	
1996														
JUL	-	4	0	4	3	15	8	3	4	26	25	1	2	
AUG	-	7	0	10	7	54	27	13	14	78	77	1	7	
SEP	-	7	0	8	7	51	25	14	13	74	73	1	7	
OCT	-	7	0	9	8	57	28	16	13	81	80	1	7	
NOV	-	7	0	8	7	53	26	15	12	74	73	1	7	
DEC	-	5	0	5	5	37	18	10	9	53	53	1	6	
1997														
JAN	-	6	0	6	7	52	25	16	12	71	70	1	7	
FEB	-	5	0	7	7	49	24	13	11	68	67	1	7	
MAR	-	6	0	6	6	49	26	11	12	67	66	1	6	
APR	-	8	0	8	8	60	30	15	15	84	82	2	8	
MAY	-	6	0	7	7	53	27	14	12	73	71	2	6	
JUN	-	8	0	8	7	57	28	13	15	80	78	2	7	
JUL	-	4	0	3	3	19	10	4	6	30	29	0	3	
AUG	-	8	-	8	8	57	28	17	12	81	80	2	8	
SEP														

(1) ----> 1994: Acier ordinaire (2) ----> 1994: Aciers spéciaux (3) Tôles > = 3mm (4) Tôles < 3mm

English version page 71 / Version française page 72

1000 t

	Bestände	Einführen		Lieferungen							Schrott aus unlegiertem Stahl			
		Σ	darunter aus Dritt-ländern	in das Inland		In andere EGKS-Mitglied-staaten	In Dritt-länder	Σ	Gussbruch nicht legiert	Legierter Gussbruch u. legierter Stahlschrott	Σ	darunter		
				Σ	darunter Eisen- und U.S.G.							Σ	Pakete	Drehspäne (einschl. aus Gussbruch)
(1)					(2)	(3)			(4)					
UEBL														
1994														
1995														
1996														
1996														
JUL														
AUG														
SEP														
OCT														
NOV														
DEC														
1997														
JAN														
FEB														
MAR														
APR														
MAY														
JUN														
JUL														
AUG														
SEP														
Deutschland														
1994	1208	1301	620	8841	-	6655	1602	17098	339	591	16169	1241	1222	1889
1995	1254	1636	825	9154	-	6721	1466	17341	341	610	16390	1132	1356	1875
1996	1198	1505	713	8454	-	4939	1282	14675	426	489	13760	1106	1154	1554
1996														
JUL	1275	128	64	693	-	450	46	1190	36	39	1115	85	101	131
AUG	1246	109	48	644	-	319	21	984	33	37	914	80	72	105
SEP	1270	148	75	707	-	394	126	1227	34	39	1154	80	83	140
OCT	1289	151	86	751	-	379	92	1222	35	50	1137	85	97	135
NOV	1230	143	70	780	-	412	157	1349	33	44	1272	93	103	150
DEC	1198	126	87	621	-	335	87	1043	32	38	972	75	79	109
1997														
JAN	1165	105	36	659	-	344	165	1168	38	49	1081	80	75	109
FEB	1222	121	34	773	-	376	34	1183	40	46	1097	97	92	122
MAR	1150	111	36	786	-	455	103	1344	43	57	1244	99	93	138
APR	1157	176	88	882	-	466	97	1445	45	51	1349	108	120	150
MAY	1157	160	75	808	-	427	83	1318	39	53	1226	93	94	129
JUN	1129	147	67	907	-	465	100	1472	48	55	1368	91	126	157
JUL	1256	173	95	843	-	454	172	1470	41	39	1390	80	114	175
AUG														
SEP														

(1) Am letzten Tag des Monats

(2) U.S.G. : Unabhangige Stahlgieereien

(3) Ohne gebrauchte Schienen

(4) Einschl. legierter Drehspane und Pakete

Deutsche Fassung Seite 70 / Version française page 72

1000 t

	Stocks (1)	Imports		Deliveries							Scrap of non alloy steel			
		Σ	of which from third countries	into the same country		Within other countries of the ECSC (3)	To third countries	Σ	Non-alloy cast-iron	Alloy cast- iron and alloy steel (4)	Σ	of which		
				Σ	of which iron and I.S.F. (2)							Beies	Turnings (incl. cast- iron)	Fragmen- tized shredder
France														
1994	189	293	7	2847	411	2394	149	5391	171	16	5203	313	318	1356
1995	200	267	-	2571	376	2411	60	5041	171	10	4860	312	317	1272
1996	156	235	-	2601	519	2146	163	4909	125	13	4771	323	314	1330
1996														
JUL	90	14	-	166	19	146	11	324	7	1	315	21	19	89
AUG	90	14	-	166	19	146	11	324	7	1	315	21	19	89
SEP	168	23	-	261	60	181	25	467	10	1	457	38	29	134
OCT	116	24	-	292	67	179	28	499	11	1	487	38	28	144
NOV	143	17	-	216	58	153	11	380	8	2	371	32	23	102
DEC	156	19	-	189	42	103	5	297	8	1	288	27	20	71
1997														
JAN	167	17	0	257	57	134	16	407	12	1	393	31	29	99
FEB	173	20	0	246	54	114	20	380	13	1	366	33	25	93
MAR	178	21	-	223	33	180	6	408	12	1	396	31	28	106
APR	183	24	-	278	60	173	2	453	14	1	438	23	25	122
MAY	174	19	-	267	51	165	2	434	12	1	420	16	23	107
JUN	160	25	-	284	59	176	2	462	14	0	448	18	26	109
JUL														
AUG														
SEP														
Österreich														
1994														
1995	36	74	49	453	-	310	10	774	18	54	701	11	36	193
1996	39	90	68	540	-	382	13	936	13	55	869	12	53	235
1996														
JUL	42	7	5	42	-	27	-	69	1	5	64	2	4	20
AUG	42	5	3	33	-	19	2	54	1	3	50	2	4	11
SEP	35	8	6	42	-	42	2	86	1	4	81	2	3	25
OCT	38	7	5	40	-	41	2	83	2	5	76	1	4	21
NOV	36	3	3	36	-	25	1	62	2	5	55	1	3	14
DEC	39	2	2	27	-	14	0	42	1	2	38	1	2	9
1997														
JAN	37	3	3	33	-	13	2	48	1	5	42	0	3	8
FEB	33	3	3	40	-	15	1	56	1	6	49	0	4	13
MAR	30	1	1	36	-	17	1	54	2	5	48	1	3	13
APR	38	4	3	47	-	28	4	79	2	7	70	1	5	18
MAY	32	3	2	45	-	17	3	65	4	6	55	1	4	15
JUN	33	18	17	49	-	28	2	79	5	6	68	1	5	17
JUL	36	18	17	43	-	30	4	76	4	7	66	1	6	14
AUG														
SEP														

(1) On last day of month

(2) I.S.F. : Independent steel foundries

(3) Excluding used tails

(4) Alloy turnings and haies included

Deutsche Fassung Seite 70 / English version page 71

1000 t

Stocks (1)	Importations		Livraisons					Ferraille d'acier non élié						
	Σ	dont pays tiers	dans le pays		Dans les autres pays membres de la CECA (3)	Vers les pays tiers	Σ	De fonte non alliée	De fonte et d'acier alliées (4)	Σ	dont			
			Σ	dont fonderies de fonte et F.A.I. (2)							Paquets	Tournures (y compris de fonte)	Déchetage	
	(1)			(2)	(3)			(4)						
Suomi														
1994	-	225	222	599	9	-	-	599	11	-	587	39	35	77
1995														
1996														
JUL														
AUG														
SEP														
OCT														
NOV														
DEC														
Sverige														
1994	-	-	-	-	-	-	-	-	-	-	-	-	-	-
1995	-	-	-	-	-	-	-	-	-	-	-	-	-	-
1996	-	-	-	-	-	-	-	-	-	-	-	-	-	-
JUL	-	-	-	-	-	-	-	-	-	-	-	-	-	-
AUG	-	-	-	-	-	-	-	-	-	-	-	-	-	-
SEP	-	-	-	-	-	-	-	-	-	-	-	-	-	-
OCT	-	-	-	-	-	-	-	-	-	-	-	-	-	-
NOV	-	-	-	-	-	-	-	-	-	-	-	-	-	-
DEC	-	-	-	-	-	-	-	-	-	-	-	-	-	-
JAN	-	-	-	-	-	-	-	-	-	-	-	-	-	-
FEB	-	-	-	-	-	-	-	-	-	-	-	-	-	-
MAR	-	-	-	-	-	-	-	-	-	-	-	-	-	-
APR	-	-	-	-	-	-	-	-	-	-	-	-	-	-
MAY	-	-	-	-	-	-	-	-	-	-	-	-	-	-
JUN	-	-	-	-	-	-	-	-	-	-	-	-	-	-
JUL	-	-	-	-	-	-	-	-	-	-	-	-	-	-
AUG	-	-	-	-	-	-	-	-	-	-	-	-	-	-
SEP	-	-	-	-	-	-	-	-	-	-	-	-	-	-
United Kingdom														
1994	-	10	4	5590	17	1631	1083	8304	494	264	7546	1253	579	1852
1995	7505	16	14	5548	14	1765	1118	8430	455	196	7779	1238	540	1889
1996	776	59	59	5783	9	1955	1194	8932	369	153	8410	1145	569	2200
JUL	771	9	9	462	1	104	24	590	18	9	562	88	29	135
AUG	815	5	5	424	0	174	46	645	16	6	622	79	38	172
SEP	831	8	8	472	0	192	150	814	35	4	775	85	55	188
OCT	733	6	6	482	0	172	174	828	26	5	796	98	58	195
NOV	825	7	7	493	0	106	50	649	23	5	622	95	39	168
DEC	776	4	4	343	0	148	47	538	18	3	516	68	41	119
JAN	807	7	7	399	1	166	55	620	27	5	589	94	36	125
FEB	822	9	9	447	0	134	89	670	21	4	644	87	32	179
MAR	821	8	8	415	0	144	62	622	24	5	593	72	38	154
APR	702	2	2	513	0	175	81	769	28	5	736	123	49	238
MAY	691	1	1	453	0	179	86	718	32	5	681	106	51	198
JUN	659	3	3	510	0	170	181	862	23	5	834	97	47	209
JUL	729	7	7	502	-	169	87	758	26	5	727	101	50	216
AUG	684	-	-	401	0	214	77	693	17	4	671	89	38	187
SEP	688	3	3	514	0	190	93	797	21	4	772	94	53	203

(1) Au dernier jour du mois

(2) F.A.I. : Fonderies d'acier indépendantes

(3) Non compris rails usagés

(4) Y compris tournures alliées et paquets alliés

5

Stahlverbrauch

Steel consumption

Consommation d'acier

MARKTVERSORGUNG MIT ROHSTAHL
 APPARENT CONSUMPTION OF CRUDE STEEL
 CONSOMMATION APPARENTE D'ACIER BRUT

1000 t

	EUR(1)	B-L	DK	D	EL	E	F	IRL	I	NL	A	P	FIN	S	UK	
1. EGKS-Erzeugnisse		ECSC products											Produits CECA			
1994	126043	4852	1917	38646	1864	11881	16260	519	28632	4642		1944			14881	
1995	126919	3857	1539	36638	2166	13832	15393	548	26038	4974	3507	2390	-	-	15776	
1996	135161	5862	1508	36428	2354	12871	15837	601	27306	4974	3972	2195	2129	3809	15313	
1996III	31447	1404	370	9293	588	2788	3485	149	5821	1107	1016	513	509	813	3591	
1996IV	33113	1184	417	8776	609	3477	3956	164	6382	1154	989	641	599	1021	3744	
1997I				9549	610	3124		164	8111	1289	1113					
1997II																
1997III																
2. Einschließlich Nicht-EGKS-Erzeugnisse /		Including products not falling under the ECSC Treaty														
		Y compris produits hors traité CECA														
1994	123251	4585	2207	37987	1950	11513	16211	645	26103	5069		2210			14765	
1995	-	3658	1809	36274	2276	13527	15629	707	29178	5571	-	2608	-	-	15651	
1996	132546	5515	1729	35752	2460	12650	15982	724	25172	5420	3783	2353	1922	3720	15364	
1996III	30839	1322	412	9151	599	2761	3520	178	5322	1173	974	550	470	796	3611	
1996IV	32185	1086	475	8546	617	3424	3954	196	5739	1208	951	695	542	1003	3749	
1997I				9294	620	3047		197	7488	1366	1060					
1997II																
1997III																

(1) 1994; 1995 : EUR12

Zeilenbezeichnung der Tabellen 4.1

Line labels for tables 4.1

Libellés des lignes des tableaux 4.1

1		Roheisen und Ferrolegierungen EGKS		Pig-iron and ferro-alloys ECSC		Fontes et ferro-alliages CECA	1
2	EGKS-Erzeugnisse	Rohblöcke und Rohluppen	ECSC products	Ingots and puddled bars	Produits CECA	Lingots et massiaux	2
3		Vorgew. Blöcke und Knüppel		Blooms and billets		Blooms et billettes	3
4		Brammen, Platinen		Slabs and sheet bars		Brames et largets	4
5		Rundes Halbzeug		Semis (cross section)		Demi-produits ronds	5
6		Profiliertes Halbzeug		Blanks for sections		Ebauches pour profilés	6
7		Summe 2-6		Total 2-6		Total 2-6	7
8		Warmbreitband in Rollen		Coils for re-rolling		Ebauches en rouleaux pour tôles (coils)	8
9		Neue Schienen		New rails		Rails neufs	9
10		Schwellen, Unterlagsplatten, Laschen		Sleepers, soleplates, fish plates		Traverses., selles, éclisses	10
11		Walzdraht		Wire rod		Fil machine	11
12		Stabstahl		Bars		Barres	12
13		Stahlpundwände		Sheet piling		Palpanches	13
14		Profile von 80 mm oder mehr		Sections of 80 mm or more		Profilés de 80 mm et plus	14
15		Sonstige Profile		Other sections		Autres profilés	15
16		Bandstahl		Hot-rolled strip and hoop		Feuillards à chaud	16
17		Breitflachstahl		Universal plates		Larges plats	17
18		Elektrobleche		Electric sheets		Tôles magnétiques	18
19		Bleche (nicht überzogen) > = 3 mm		Plate and sheet not coated > = 3 mm		Tôles non revêtues > = 3 mm	19
20		Bleche (nicht überzogen) < 3 mm		Plat and sheet not coated < 3 mm		Tôles non revêtues < 3 mm	20
21		Weissblech und sonstige verz. Bleche		Tinplate and other tinned sheets		Fer-blanc et tôles étamées	21
22		Sonstige überz. Bleche & platt. Bleche		Other coated plates, clad plates & sheets		Autres tôles revêtues et tôles plaquées	22
23		Summe 7-22		Total 7-22		Total 7-22	23
24		Nicht-EGKS-Erzeugnisse		Kaltprodukte (ohne Zeile 26) (1)		Non-ECSC products	Cold products (excl. line 26) (1)
25	Geschmiedete Erzeugnisse u.a. (2)		Forged products and others (2)	Produits forgés et autres (2)	25		
26	Kaltgezogener Draht		Cold drawn wire	Fils tréfilés	26		
27	Röhren u. Verbindungsstücke aus Stahl		Steel tubes, pipes and fittings	Tubes et raccords d'acier	27		
28	Summe 23 + 24 + 25 + 26 + 27		Total 23 + 24 + 25 + 26 + 27	Total 23 + 24 + 25 + 26 + 27	28		
29		Gebrauchte Schienen		Used rails		Rails usagés	29
30		Eisenerz		Iron ore		Mineral de fer	30
31		Schrott		Scrap		Ferrailles	31

(1) Kalt hergestellte oder kalt fertiggestellte Erzeugnisse (ohne kaltgezogenen Draht): Kaltband, Kaltprofile, Blankstahl, kaltverformte und kaltbearbeitete Bleche und Bänder.

(2) Geschmiedete Stäbe, geschmiedetes Halbzeug, Schmiedehalbzeug und andere Erzeugnisse in den Formen der Vertragserzeugnisse

(1) Products obtained or finished by cold working (exc. drawn wire): cold reduced strip, cold-rolled sections, shapes drawn bars, sheet and strip otherwise fabricated or worked.

(2) Forged bars, semi-finished forgings, pieces roughly shaped by forging, other products in the form of products falling under the Treaty

(1) Produits obtenus ou parachevés à froid (sans fils tréfilés): feuillards à froid, profilés à froid, barres étirées, tôles et feuillards façonnées à froid.

(2) Barres forgées, demi-produits forgés, ébauches de forges et autres produits se présentant sous les formes de produits du traité.

BELGIQUE/BELGIË

Moniteur belge/Belgisch Staatsblad
Rue de Louvain 40-42/Leuvenseweg 40-42
B-1000 Bruxelles/Brussel
Tél. (32-2) 552 22 11
Fax (32-2) 511 01 84

Jean De Lannoy

Avenue du Roi 202/Koningslaan 202
B-1060 Bruxelles/Brussel
Tél. (32-2) 538 51 69
Fax (32-2) 538 08 41
E-mail: jean.de.lannoy@infoboard.be
URL: http://www.jean-de-lannoy.be

Librairie européenne/Europese Boekhandel

Rue de la Loi 244/Welstraat 244
B-1040 Bruxelles/Brussel
Tél. (32-2) 295 26 39
Fax (32-2) 735 08 60

DANMARK

J. H. Schultz Information A/S

Herstedvang 10-12
DK-2620 Albertslund
Tlf. (45) 43 63 23 00
Fax (45) 43 63 19 69
E-mail: schultz@schultz.dk
URL: http://www.schultz.dk

DEUTSCHLAND

Bundesanzeiger Verlag

Breite Straße 78-80
Postfach 10 05 34
D-50667 Köln
Tél. (49-221) 20 29-0
Fax (49-221) 202 92 78
E-mail: vertrieb@bundesanzeiger.de
URL: http://www.bundesanzeiger.de

ΕΛΛΑΔΑ/GREECE

G. C. Eleftheroudakis SA

International Bookstore
Panepistimiou 17
GR-10564 Athina
Tel (30-1) 331 41 80/1/2/3
Fax (30-1) 323 98 21
E-mail: elebooks@netor.gr

ESPAÑA

Mundi Prensa Libros, SA

Castelló, 37
E-28001 Madrid
Tel. (34-1) 431 33 99
Fax (34-1) 575 39 98
E-mail: libreria@mundiprensa.es
URL: http://www.mundiprensa.es

Boletín Oficial del Estado

Trafalgar, 27
E-28010 Madrid
Tel. (34-1) 538 21 11 (Libros/
384 17 15 (Suscripciones)
Fax (34-1) 538 21 21 (Libros/
384 17 14 (Suscripciones)
E-mail: webmaster@boe.es
URL: http://www.boe.es

FRANCE

Journal officiel

Service des publications des CE
26, rue Desaix
F-75727 Paris Cedex 15
Tel. (33) 140 58 77 01/31
Fax (33) 140 58 77 00

IRELAND

Government Supplies Agency

Publications Section
4-5 Harcourt Road
Dublin 2
Tel. (353-1) 661 31 11
Fax (353-1) 475 27 60

ITALIA

Licosa SpA

Via Duca di Calabria, 1/1
Casella postale 552
I-50125 Firenze
Tel. (39-55) 64 54 15
Fax (39-55) 64 12 57
E-mail: licosa@ftbcc.it
URL: http://www.ftbcc.it/licosa

LUXEMBOURG

Messageries du livre SARL

5, rue Raiffeisen
L-2411 Luxembourg
Tel. (352) 40 10 20
Fax (352) 49 06 61
E-mail: mdl@pt.lu

Abonnements:

Messageries Paul Kraus

11, rue Christophe Plantin
L-2339 Luxembourg
Tel. (352) 49 98 88-8
Fax (352) 49 98 88-444
E-mail: mpk@pt.lu
URL: http://www.mpk.lu

NEderland

SDU Servicecentrum Uitgevers

Externe Fondsen
Postbus 20014
2500 EA Den Haag
Tel. (31-70) 378 98 80
Fax (31-70) 378 97 83
E-mail: sdu@sdu.nl
URL: http://www.sdu.nl

ÖSTERREICH

**Manz'sche Verlags- und
Universitätsbuchhandlung GmbH**

Siebenbrunnengasse 21
Postfach 1
A-1050 Wien
Tel. (43-1) 53 16 13 34/40
Fax (43-1) 53 16 13 39
E-mail: auslieferung@manz.co.at
URL: http://www.austria.EU.net/81/manz

PORTUGAL

Imprensa Nacional-Casa da Moeda, EP

Rua Marquês de Sá da Bandeira, 16 A
P-1050 Lisboa Codex
Tel. (351-1) 353 03 99
Fax (351-1) 353 02 94, 384 01 32

Distribuidora de Livros Bertrand Ld.ª

Rua das Terras dos Vales, 4/A
Apartado 60037
P-2701 Amadora Codex
Tel. (351-1) 495 90 50, 495 87 87
Fax (351-1) 496 02 55

SUOMI/FINLAND

**Akateeminen Kirjakauppa/Akademiska
Bokhandeln**

Pohjoisesplanadi 39/
Norra esplanaden 39
PL/PB 128
FIN-00101 Helsinki/Helsingfors
P./fn (358-9) 121 41
F./fax (358-9) 121 44 35
E-mail: akatilaus@stockmann.mailnet.fi
URL: http://booknet.cullnet.fi/aka/index.htm

SVERIGE

BTJ AB

Traktorvägen 11
S-221 82 Lund
Tfn (46-46) 18 00 00
Fax (46-46) 30 79 47
E-post: btjeu-pub@btj.se
URL: http://www.btj.se/media/au

UNITED KINGDOM

**The Stationery Office Ltd
International Sales Agency**

51 Nine Elms Lane
London SW8 5DR
Tel. (44-171) 873 90 90
Fax (44-171) 873 84 63
E-mail: jll.speed@theso.co.uk
URL: http://www.the-stationery-office.co.uk

ISLAND

Bokabud Larusar Blöndal

Skólavordustig, 2
IS-101 Reykjavik
Tel. (354) 551 56 50
Fax (354) 552 55 60

NORGE

NIC Info A/S

Ostenjoveien 18
Boks 6512 Etterstad
N-0606 Oslo
Tel. (47-22) 97 45 00
Fax (47-22) 97 45 45

SCHWEIZ/SUISSE/SVIZZERA

OSEC

Stamplfenbachstraße 85
CH-8035 Zürich
Tel. (41-1) 365 53 15
Fax (41-1) 365 54 11
E-mail: uleimbacher@osec.ch
URL: http://www.osec.ch

BÄLGIJA

Europress-Euromedia Ltd

59, Bld Vitosha
BG-1000 Sofia
Tel. (359-2) 980 37 66
Fax (359-2) 980 42 30

ČESKA REPUBLIKA

NIS CR — prodejna

Konviktska 5
CZ-113 57 Praha 1
Tel. (420-2) 24 22 94 33, 24 23 09 07
Fax (420-2) 24 22 94 33
E-mail: nkpostp@dec.nis.cz
URL: http://www.nis.cz

CYPRUS

Cyprus Chamber of Commerce & Industry

Griva-Digeni 38 & Deligiorgi 3
Mail orders:
PO Box 1455
CY-1509 Nicosia
Tel. (357-2) 44 95 00, 46 23 12
Fax (357-2) 36 10 44
E-mail: cy1691_eic.cyprus@vans.infonet.com

MAGYARORSZAG

Euro Info Service

Europa Haz
Margitsziget
PO Box 475
H-1396 Budapest 62
Tel. (36-1) 111 60 61, 111 62 16
Fax (36-1) 302 50 35
E-mail: euroinfo@mail.matax.hu
URL: http://www.euroinfo.hu/index.htm

MALTA

Miller Distributors Ltd

Malta International Airport
PO Box 25
LOA 05 Malta
Tel. (356) 66 44 88
Fax (356) 67 67 99

POLSKA

Ars Polona

Krakowskie Przedmiescie 7
Skr. pocztowa 1001
PL-00-950 Warszawa
Tel. (48-22) 826 12 01
Fax (48-22) 826 62 40, 826 53 34, 826 86 73
E-mail: ars_pol@bevy.hsn.com.pl

ROMÂNIA

Euromedia

Str. G-ral Berthelot Nr 41
RO-70749 Bucuresti
Tel. (40-1) 210 44 01, 614 06 64
Fax (40-1) 210 44 01, 312 96 46

SLOVAKIA

**Slovak Centre of Scientific and Technical
Information**

Namestie slobody 19
SK-81223 Bratislava 1
Tel. (421-7) 531 83 64
Fax (421-7) 531 83 64
E-mail: europ@tbb1.sltk.stuba.sk

SLOVENIA

Gospodarski Vestnik

Zalozniska skupina d.d.
Dunajska cesta 5
SLO-1000 Ljubljana
Tel. (386) 611 33 03 54
Fax (386) 611 33 91 28
E-mail: belicd@gvestnik.si
URL: http://www.gvestnik.si

TURKIYE

Dünya Infotel AS

Istiklal Cad. No: 469
TR-80050 Tunel-Istanbul
Tel. (90-212) 251 91 96
Fax (90-212) 251 91 97

AUSTRALIA

Hunter Publications

PO Box 404
3167 Abbotsford, Victoria
Tel. (61-3) 94 17 53 61
Fax (61-3) 94 19 71 54

CANADA

Subscriptions only/Uniquement abonnements

Renouf Publishing Co. Ltd

5369 Chemin Canotek Road Unit 1
K1J 9J3 Ottawa, Ontario
Tel. (1-613) 745 26 65
Fax (1-613) 745 76 60
E-mail: renouf@fox.nstn.ca
URL: http://www.renoufbooks.com

EGYPT

The Middle East Observer

41, Sherif Street
Cairo
Tel. (20-2) 393 97 32
Fax (20-2) 393 97 32

HRVATSKA

Mediatrade Ltd

Pavla Hatza 1
HR-10000 Zagreb
Tel. (385-1) 43 03 92
Fax (385-1) 43 03 92

INDIA

EBIC India

3rd Floor, Y. B. Chavan Centre
Gen. J. Bhosale Marg
400 021 Mumbai
Tel. (91-22) 282 60 64
Fax (91-22) 285 45 64
E-mail: ebic@gasbm01.vsnl.net.in

ISRAEL

ROY International

17, Shimon Hatarssi Street
PO Box 13056
61130 Tel Aviv
Tel. (972-3) 546 14 23
Fax (972-3) 546 14 42
E-mail: royit@netvision.net.il

Sub-agent for the Palestinian Authority

Index Information Services

PO Box 19502
Jerusalem
Tel. (972-2) 627 16 34
Fax (972-2) 627 12 19

JAPAN

PSI-Japan

Asahi Sanbancho Plaza #206
7-1 Sanbancho, Chiyoda-ku
Tokyo 102
Tel. (81-3) 32 34 69 21
Fax (81-3) 32 34 69 15
E-mail: psijapan@gol.com
URL: http://www.psi-japan.com

MALAYSIA

EBIC Malaysia

Level 7, Wisma Hong Leong
18 Jalan Perak
50450 Kuala Lumpur
Tel. (60-3) 262 62 98
Fax (60-3) 262 61 98
E-mail: ebic-kl@mol.net.my

PHILIPPINES

EBIC Philippines

19th Floor, PS Bank Tower Sen.
Gil J. Puyat Ave. cor. Tindalo St.
Makati City
Metro Manila
Tel. (63-2) 759 66 80
Fax (63-2) 759 66 90
E-mail: eccpcom@globe.com.ph

RUSSIA

CCEC

60-letiya Oktyabrya Av. 9
117312 Moscow
Tel. (70-95) 135 52 27
Fax (70-95) 135 52 27

SOUTH AFRICA

Satto

5th Floor Export House
CNR Maude & West Streets
PO Box 782 706
2146 Sandton
Tel. (27-11) 883 37 37
Fax (27-11) 883 65 69

SOUTH KOREA

Kyowa Book Company

1 F1, Phyeong Hwa Bldg
411-2 Hap Jeong Dong, Mapo Ku
121-220 Seoul
Tel. (82-2) 322 67 80 1
Fax (82-2) 322 67 82
E-mail: kyowa2@klnet.co.kr

THAILANDE

EBIC Thailand

Vanissa Building 8th Floor
29 Soi Chidlom
Ploenchit
10330 Bangkok
Tel. (66-2) 655 06 27
Fax (66-2) 655 06 28
E-mail: ebicbkk@ksc15.th.com

UNITED STATES OF AMERICA

Bernan Associates

4611-F Assembly Drive
MD20706 Lanham
Tel. (800) 274 44 47 (toll free telephone)
Fax (800) 865 34 50 (toll free fax)
E-mail: query@bernan.com
URL: http://www.bernan.com

**ANDERE LANDER/OTHER COUNTRIES
AUTRES PAYS**

Bitte wenden Sie sich an ein Büro Ihrer
Wahl / Please contact the sales office of
your choice / Veuillez vous adresser au
bureau de vente de votre choix

Preis in Luxemburg (ohne MwSt.) • Price (excluding VAT) in Luxembourg • Prix au Luxembourg, TVA exclue:
Einzelpreis • Single copy • Prix par numéro ECU 10
Abonnement • Subscription ECU 85



AMT FÜR AMTLICHE VERÖFFENTLICHUNGEN DER EUROPÄISCHEN GEMEINSCHAFTEN
OFFICE FOR OFFICIAL PUBLICATIONS OF THE EUROPEAN COMMUNITIES
OFFICE DES PUBLICATIONS OFFICIELLES DES COMMUNAUTÉS EUROPÉENNES

Cat./Kat.: CA-BA-97-S04-3A-C