

Eisen und Stahl Iron and steel Sidérurgie

2 □ 1994 Monatlich • Monthly • Mensuel

In der Europäischen Union wurde im Januar 1994 mit 10,8 Mio.t - saisonbereinigt - 0,6% weniger Rohstahl erschmolzen als im Vormonat. Gegenüber Januar 1993 jedoch stieg die Erzeugung um 5,5%.

Die Erzeugung warmgewalzter Stahlerzeugnisse erreichte 1993 111,9 Mio.t und blieb damit um 2,8% unter dem Ergebnis des Jahres 1992.



In January 1994 European Union crude steel production shared, at 10.8 mio.t, a seasonally adjusted drop of 0.6% compared with the previous month. In comparison with January 1993, however, an increase of 5.5% is to record.

The production of hot rolled steel mill products in 1993 worked out, at 111.9 mio.t, a decrease of 2.8% compared with the result of the year 1992.



En janvier 1994, la production d'acier brut dans l'Union Européenne a connu, avec 10,8 mio.t, un recul désaisonnalisé de 0,6% par rapport au mois précédent. Par rapport au mois de janvier 1993, par contre, une progression de 5,5% a été enregistrée.

La production de produits d'acier laminés à chaud a atteint 111,9 mio.t en 1993 ce qui représente une baisse de 2,8% par rapport à l'année 1992.



OFICINA ESTADÍSTICA DE LAS COMUNIDADES EUROPEAS
DE EUROPÆISKE FÆLLESSKABERS STATISTISKE KONTOR
STATISTISCHES AMT DER EUROPÄISCHEN GEMEINSCHAFTEN
ΣΤΑΤΙΣΤΙΚΗ ΥΠΗΡΕΣΙΑ ΤΩΝ ΕΥΡΩΠΑΪΚΩΝ ΚΟΙΝΟΤΗΤΩΝ
STATISTICAL OFFICE OF THE EUROPEAN COMMUNITIES
OFFICE STATISTIQUE DES COMMUNAUTÉS EUROPÉENNES
ISTITUTO STATISTICO DELLE COMUNITÀ EUROPEE
BUREAU VOOR DE STATISTIEK DER EUROPESE GEMEENSCHAPPEN
SERVIÇO DE ESTATÍSTICA DAS COMUNIDADES EUROPEIAS

L-2920 Luxembourg — Tél. 43 01-1 — Télex COMEUR LU 3423
B-1049 Bruxelles, rue de la Loi 200 — Tél. 299 11 11

Hinwels

Zuständig für alle Informationen über die Statistiken in diesem Bericht:

Note

For any information on the statistics in this bulletin contact:

Note

Pour tout renseignement concernant les statistiques contenues dans ce bulletin,
s'adresser à:

H. Klaedtke

Tel. 4301-33212

- © EGKS-EWG-EAG, Brüssel • Luxemburg, 1994
Nachdruck - ausgenommen zu kommerziellen Zwecken - mit Quellenangabe gestattet.
- © ECSC-EEC-EAEC, Brussels • Luxemburg, 1994
Reproduction is authorized, except for commercial purposes, provided the source is acknowledged.
- © CECA-CEE-CEEA, Bruxelles • Luxemburg, 1994
Reproduction autorisée, sauf à des fins commerciales, moyennant mention de la source.

INHALTSVERZEICHNIS

<u>Tabelle</u>		<u>Seite</u>
1.	Die EG-Stahlmarktlage auf einen Blick	5
2.	Index der Rohstahl erzeugung	6
3.	Roheisenerzeugung	6
4.	Rohstahlerzeugung	7
5.	Warmgewalzte Erzeugnisse - insgesamt	7
5.1	Langerzeugnisse - insgesamt	9
5.1.1	Schwere Profile	9
5.1.2	Betonstahl in Stäben	10
5.1.3	And. Stäbe, Flachstahl, Winkel-usw-Profile < 80 mm	10
5.1.4	Walzdraht	11
5.2	Flacherzeugnisse - insgesamt	11
5.2.1	Warmbreitband	12
5.2.2	Warmgewalzter Bandstahl	12
5.2.3	Warmgewalzte Bleche	13
6.	Kaltgewalzte Bleche	13
7.	Auftragseingänge fuer unlegierte Stähle	15
8.	Lieferungen von unlegierten Stählen	15
9.	Erzeugung von legierten Stählen	15
10.	Lieferungen von legierten Stählen	15
11.	Aussen- und Binnenhandel von EGKS-Stahlerzeugnissen	16-17
12.a+b	Aussenhandel von EGKS-Stahlerzeugnissen, mit einigen Drittländern	18-23
13.	Schrottverbrauch der Eisen- und Stahlindustrie	24
14.	Nettozugänge der Eisen- und Stahlindustrie an Schrott	24
15.	Beschäftigte insgesamt	25
16.	Kurzarbeiter	25
17.	Zugänge insgesamt	26
18.	Abgänge insgesamt	26
19.	Geleistete Stunden je Mann	27
20.	Ausfallstunden insgesamt	27

CONTENTS

<u>Table</u>		<u>Page</u>
1.	The ECSC steel situation at a glance	5
2.	Crude steel production index	6
3.	Pig iron production	6
4.	Crude steel production	7
5.	Hot rolled products -Total	7
5.1	Long products - Total	9
5.1.1	Heavy sections	9
5.1.2	Concrete reinforcing bars	10
5.1.3	Other bars, flats, angles, light sections etc.	10
5.1.4	Rods	11
5.2	Flat products - Total	11
5.2.1	Hot rolled wide strips	12
5.2.2	Hot rolled narrow strips	12
5.2.3	Hot rolled plates and sheets	13
6.	Cold rolled plates and sheets	13
7.	New orders for non-alloy steels	15
8.	Deliveries of non-alloy steels	15
9.	Production of alloy steels	15
10.	Deliveries of alloy steels	15
11.	Foreign and internal trade in ECSC steel products	16-17
12.a+b	Foreign trade in ECSC steel products with some third countries	18-23
13.	Consumption of scrap by the iron and steel industry	24
14.	Net receipts of scrap by the iron and steel industry from outside	24
15.	Total labor force	25
16.	Number of short time workers	25
17.	Total entrants	26
18.	Total leavers	26
19.	Hours worked by man	27
20.	Total working hours lost	27

TABLE DE MATIERES

<u>Tableau</u>		<u>Page</u>
1.	Coup d'oeil sur la sidérurgie CECA	5
2.	Indice de la production d'acier brut	6
3.	Production de fonte brute	6
4.	Production d'acier brut	7
5.	Total produits laminés à chaud	7
5.1	Total produits longs	9
5.1.1	Profilés lourds	9
5.1.2	Ronds à beton	10
5.1.3	Plats et autres barres pl., profilés	10
5.1.4	Fil machine	11
5.2	Total produits plats	11
5.2.1	Large bandes à chaud	12
5.2.2	Feuillards à chaud	12
5.2.3	Tôles laminés à chaud	13
6.	Tôles laminés à froid	13
7.	Commandes nouvelles d'aciers non alliés	15
8.	Livraisons d'aciers non alliés	15
9.	Production d'aciers alliés	15
10.	Livraisons d'aciers alliés	15
11.	Commerce extérieur et intracommunautaire de produits CECA	16-17
12.a+b	Commerce extérieur de produits CECA avec certains pays tiers	18-23
13.	Consommation de ferrailles par la sidérurgie	24
14.	Réceptions nettes de ferrailles par la sidérurgie	24
15.	Ensemble de la main d'oeuvre	25
16.	Nombre de chômeurs partiels	25
17.	Entrées totales	26
18.	Sorties totales	26
19.	Heures effectuées par homme	27
20.	Total des heures de travail perdues	27

1. DIE EG-STAHLMARKTLAGE AUF EINEN BLICK
THE ECSC STEEL SITUATION AT A GLANCE
COUP D' OEIL SUR LA SIDERURGIE CECA

EUR 12

	EINHEIT UNIT UNITE	MONAT MONTH MOIS	MONATSWERT MONTH'S VALUE VALEUR DU MOIS	VERGLEICH COMPARISON		JAN(1)
				MIT VORMONAT, SAISONBEREINIGT	MIT ENTSPRECHENDEM VORJAHRESMONAT	MIT VORJAHR
				WITH PREVIOUS MONTH, DESEASONALISED	WITH CORRESPONDING MONTH OF PREVIOUS YEAR	WITH PREVIOUS YEAR
				AVEC LE MOIS PRECEDENT DESAISONALISEE	AVEC LE MOIS CORRES- PONDANT DE L'ANNEE PRECEDENT	AVEC L'ANNEE PRECEDENTE
				%	%	%
ROHSTAHLERZEUGUNG CRUDE STEEL PRODUCTION PRODUCTION D ACIER BRUT	1000 T	I	10801	0.6	5.5	5.5
ERZ. VON WARMGEW. ERZEUGNISSEN PROD. OF HOT ROLLED PRODUCTS PROD. DE PRODUITS A CHAUD LAMINES	1000 T	XII	8107	-1.3	11.2	-2.8
LIEFERUNGEN (2) DELIVERIES LIVRAISONS	1000 T	VII	4578	-5.3	-9.1	-12.1
AUFTRAGSEINGAENGE (2) NEW ORDERS COMMANDES NOUVELLES	1000 T	IV	4679	-7.5	-8.8	-10.6
AUSFUHR NACH DRITTLAENDERN (4) EXPORTS TO THIRD COUNTRIES EXPORTATIONS VERS PAYS TIERS	1000 T	VIII	2404	-5.4	65.1	53.7
EINFUHR AUS DRITTLAENDERN (4) IMPORTS FROM THIRD COUNTRIES IMPORTATIONS DES PAYS TIERS	1000 T	VIII	518	-33.0	-30.1	-23.9
VIERTELJAHRESANGABEN / QUARTERLY DATA DONNEES TRIMESTRIELLES						
SICHTBARER STAHLVERBRAUCH (3) (4) APPARENT CONSUMPTION CONSOMMATION APPARENTE	1000T	I 93	29264	+2.3 (4)	-11.3	-11.3

(1) LETZTER MONAT: s.3. SPALTE - LAST MONTH: COLUMN 3 - DERNIER MOIS : VOIR 3IEME COLONNE

(2) NUR UNLEGIERTESTÄHLE - NON-ALLOY STEEL ONLY - ACIERS NON ALLIES SEULEMENT

(3) IN ROHSTAHLGEWICHT - IN CRUDE STEEL EQUIVALENT - EN EQUIVALENT D'ACIER BRUT

(4) VERGLEICH NICHT SAISONBEREINIGT - COMPARISON NOT DE-SEASONNALISED - COMPARAISON NON DESAISONNALISEE

WICHTIGER HINWEIS - NOTICE - AVIS IMPORTANT

Ab Januar 1991: B.R.Deutschland nach dem Gebietsstand ab dem 3.10.1990

As from January 1991: F.R. of Germany as constituted from 3 October 1990

A partir de Janvier 1991: R.F. d'Allemagne dans sa situation territoriale à partir du 3 Octobre 1990

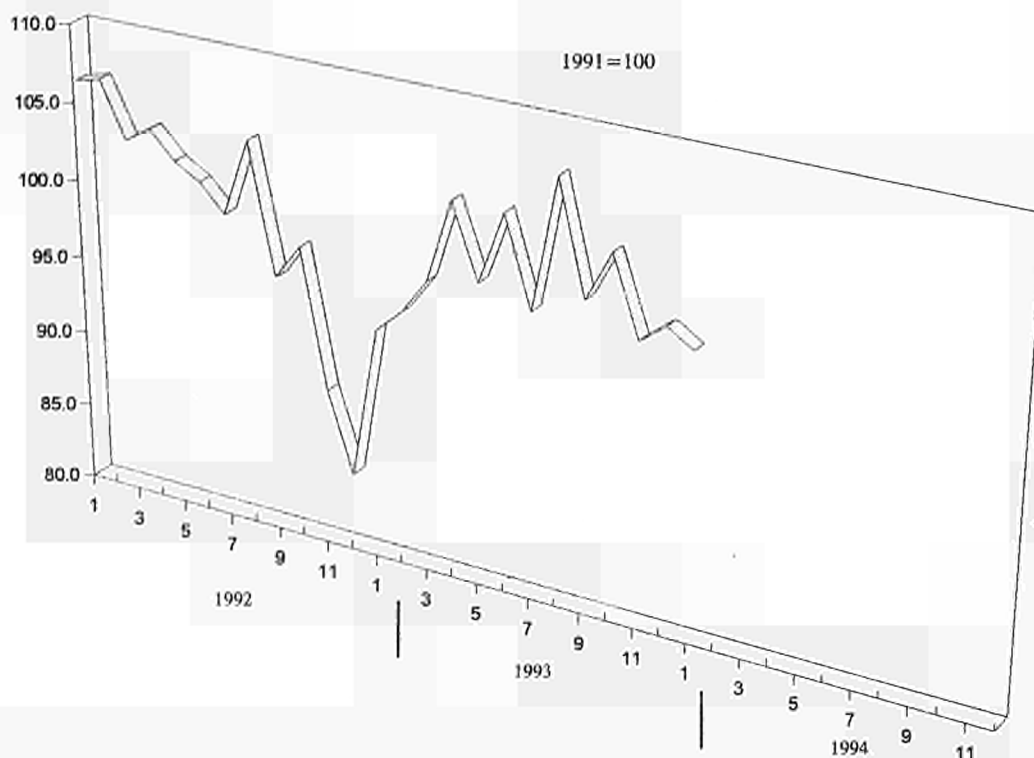

	I	II	III	IV	V	VI	VII	VIII	IX	X	XI	XII	I-XII
UNBEREINIGTER INDEX	RAW INDEX												INDICE BRUT
1992	104.3	104.7	113.1	106.0	109.7	105.4	97.8	87.2	100.1	103.9	91.6	76.8	
1993	93.0	94.5	108.1	105.8	106.2	107.9	96.3	88.9	103.4	108.3	99.9	90.0	
1994	98.1												
SAISONBEREINIGTER INDEX	DE-SEASONALISED INDEX												INDICE DESAISONALISE
1992	106.4	106.8	103.2	104.2	102.6	101.6	99.9	104.9	96.6	98.9	90.0	84.9	
1993	94.8	96.3	98.7	104.0	99.3	104.0	98.3	107.0	99.8	103.1	98.1	99.4	
1994	100.0												

3. ROHEISENERZEUGUNG

		PIG IRON PRODUCTION											PRODUCTION DE FONTE BRUTE			
																1000 T
EUR	1992	7837	7476	7874	7476	7709	7281	6986	6539	6848	6963	6151	5596	84736		
	1993	6647	6610	7333	7352	7241	7311	7060	6437	6971	7308	6947	6698	83915		
	1994	7056														
BELGIQUE	1992	815	705	712	692	668	769	731	771	760	772	601	537	8533		
	1993	666	716	784	773	647	670	586	627	664	743	651	686	8213		
	1994	752														
BR DEUTSCHLAND	1992	2646	2551	2699	2460	2655	2407	2361	2392	2464	2289	1987	1637	28548		
	1993	1985	2101	2273	2248	2220	2399	2301	2366	2374	2342	2298	2061	26968		
	1994	2347														
ESPAÑA	1992	438	405	471	479	475	458	386	448	432	435	308	341	5076		
	1993	432	442	481	471	465	450	434	420	430	468	460	443	5396		
	1994	392														
FRANCE	1992	1250	1198	1254	1174	1182	1187	1084	855	1022	1038	920	894	13058		
	1993	1003	967	1080	1136	1128	1089	1094	822	949	1028	957	1072	12325		
	1994	1098														
ITALIA	1992	1011	939	999	985	1027	962	900	638	616	775	767	843	10462		
	1993	934	835	993	1003	1050	976	1014	711	887	987	925	884	11199		
	1994	970														
LUXEMBOURG	1992	224	211	230	187	191	136	142	129	202	222	204	178	2256		
	1993	201	196	223	218	218	214	182	135	210	225	184	205	2411		
	1994	188														
NEDERLAND	1992	410	423	406	414	400	365	403	395	417	435	389	393	4850		
	1993	433	403	456	438	474	455	473	462	443	453	452	464	5408		
	1994	435														
PORTUGAL	1992	25	26	38	37	38	35	35	35	33	37	34	28	401		
	1993	33	29	30	34	35	34	34	36	31	34	32	35	397		
	1994	30														
UNITED KINGDOM	1992	1018	1018	1065	1048	1073	962	944	876	902	960	941	745	11552		
	1993	960	921	1013	1031	1004	1024	942	858	983	1028	988	848	11600		
	1994	844														

		I	II	III	IV	V	VI	VII	VIII	IX	X	XI	XII	I-XII
4. ROHSTAHLERZEUGUNG		CRUDE STEEL PRODUCTION										PRODUCTION D' ACIER BRUT		
EUR	1992	11489	11533	12453	11673	12075	11604	10770	9600	11025	11441	10091	8457	132211
	1993	10240	10408	11908	11652	11694	11878	10600	9787	11391	11926	10998	9908	132390
	1994	10801												
BELGIQUE	1992	989	873	867	830	809	912	860	895	907	946	760	683	10331
	1993	817	879	970	965	824	872	730	731	885	960	816	801	10250
	1994	904												
DANMARK	1992	49	52	52	43	64	53	15	63	59	54	57	31	592
	1993	41	46	52	43	43	56	28	58	65	68	58	46	604
	1994	64												
BR DEUTSCHLAND	1992	3485	3444	3691	3368	3674	3343	3393	3305	3508	3307	2897	2296	39711
	1993	2790	2940	3295	3187	2994	3384	3160	3319	3315	3267	3213	2758	37622
	1994	3035												
ΕΛΛΑΣ	1992	62	80	83	76	97	83	85	15	88	95	91	68	923
	1993	86	85	91	82	98	90	94	52	99	83	76	44	980
	1994	70												
ESPAÑA	1992	1001	983	1189	1164	1155	1151	866	953	1102	1123	835	732	12254
	1993	965	961	1098	1072	1237	1203	824	1100	1135	1268	1104	1130	13097
	1994	1025												
FRANCE	1992	1631	1614	1713	1648	1582	1638	1482	1159	1483	1507	1346	1163	17966
	1993	1313	1319	1554	1595	1565	1534	1453	995	1413	1463	1229	1376	16809
	1994	1384												
IRELAND	1992	22	28	25	19	20	24	7	5	27	28	28	25	258
	1993	16	20	37	33	29	41	14	23	39	31	23	23	329
	1994	25												
ITALIA	1992	2070	2213	2494	2277	2437	2367	2076	1320	1744	2114	1967	1755	24834
	1993	1985	2060	2495	2278	2518	2387	2101	1587	2179	2376	2088	1776	25830
	1994	2106												
LUXEMBOURG	1992	308	287	315	256	257	182	196	176	274	303	274	242	3070
	1993	268	269	312	302	300	298	252	179	281	306	253	272	3292
	1994	274												
NEDERLAND	1992	462	472	459	470	452	418	450	436	468	489	432	429	5437
	1993	484	442	514	488	525	508	513	506	495	508	507	511	6001
	1994	483												
PORTUGAL	1992	58	61	74	73	68	67	64	57	53	70	68	55	768
	1993	72	56	61	70	70	68	62	38	65	70	67	72	771
	1994	47												
UNITED KINGDOM	1992	1352	1426	1491	1449	1460	1366	1276	1216	1312	1405	1336	978	16067
	1993	1403	1331	1429	1537	1491	1437	1369	1199	1420	1526	1564	1099	16805
	1994	1384												
5. WARMGEWALZTE ERZEUGNISSE - INSGESAMT		HOT ROLLED PRODUCTS - TOTAL										TOTAL PRODUITS LAMINES A CHAUD		
EUR	1992	9824	10078	10777	10150	10573	10331	9350	7845	9560	10019	9342	7291	115140
	1993	8862	8974	10675	9765	10071	10088	8835	7469	9528	10062	9430	8107	111866
	1994													
BELGIQUE	1992	959	885	847	979	964	956	687	853	876	934	811	585	10336
	1993	746	848	985	878	892	827	614	725	859	917	739	715	9745
	1994													
DANMARK	1992	46	50	56	46	48	58	11	45	53	41	45	42	541
	1993	37	39	51	39	37	54	20	55	52	54	54	35	527
	1994	57												
BR DEUTSCHLAND	1992	2786	2879	3057	2742	3002	2850	2963	2658	2969	2731	2564	1841	33042
	1993	2308	2459	2984	2599	2576	2779	2615	2598	2686	2723	2651	2162	31140
	1994													
ΕΛΛΑΣ	1992	134	134	155	131	140	155	140	90	125	142	127	93	1566
	1993	129	135	150	118	137	134	80	46	93	106	136	90	1354
	1994													
ESPAÑA	1992	915	858	1020	981	1031	1057	695	670	976	964	846	756	10769
	1993	871	832	1059	916	1114	1097	770	809	1023	1132	1038	1010	11671
	1994													
FRANCE	1992	1392	1383	1446	1286	1364	1376	1251	1028	1124	1295	1239	1020	15204
	1993	1193	1160	1325	1239	1263	1285	1115	792	1047	1260	1023	1010	13712
	1994													
IRELAND	1992	20	20	22	19	19	25	9	7	22	26	30	23	242
	1993	15	22	35	25	22	39	20	20	31	26	24	25	304
	1994													
ITALIA	1992	1907	2052	2253	2089	2173	2111	1962	989	1703	1911	1865	1598	22613
	1993	1781	1802	2129	2023	2087	2068	1878	1056	1861	1947	1898	1608	22138
	1994													
LUXEMBOURG	1992	206	231	241	233	218	205	204	125	241	249	223	187	2563
	1993	212	225	265	258	228	236	202	126	234	225	216	181	2608
	1994													
NEDERLAND	1992	363	349	382	339	387	341	359	335	348	375	308	299	4185
	1993	310	273	381	347	358	361	375	376	360	357	344	234	4076
	1994													
PORTUGAL	1992	58	51	61	63	59	63	39	53	54	63	63	52	679
	1993	58	58	63	62	71	65	56	37	59	65	61	63	718
	1994													
UNITED KINGDOM	1992	1038	1186	1237	1242	1168	1134	1030	992	1069	1288	1221	795	13400
	1993	1202	1121	1248	1261	1286	1143	1090	829	1223	1250	1246	974	13873
	1994													

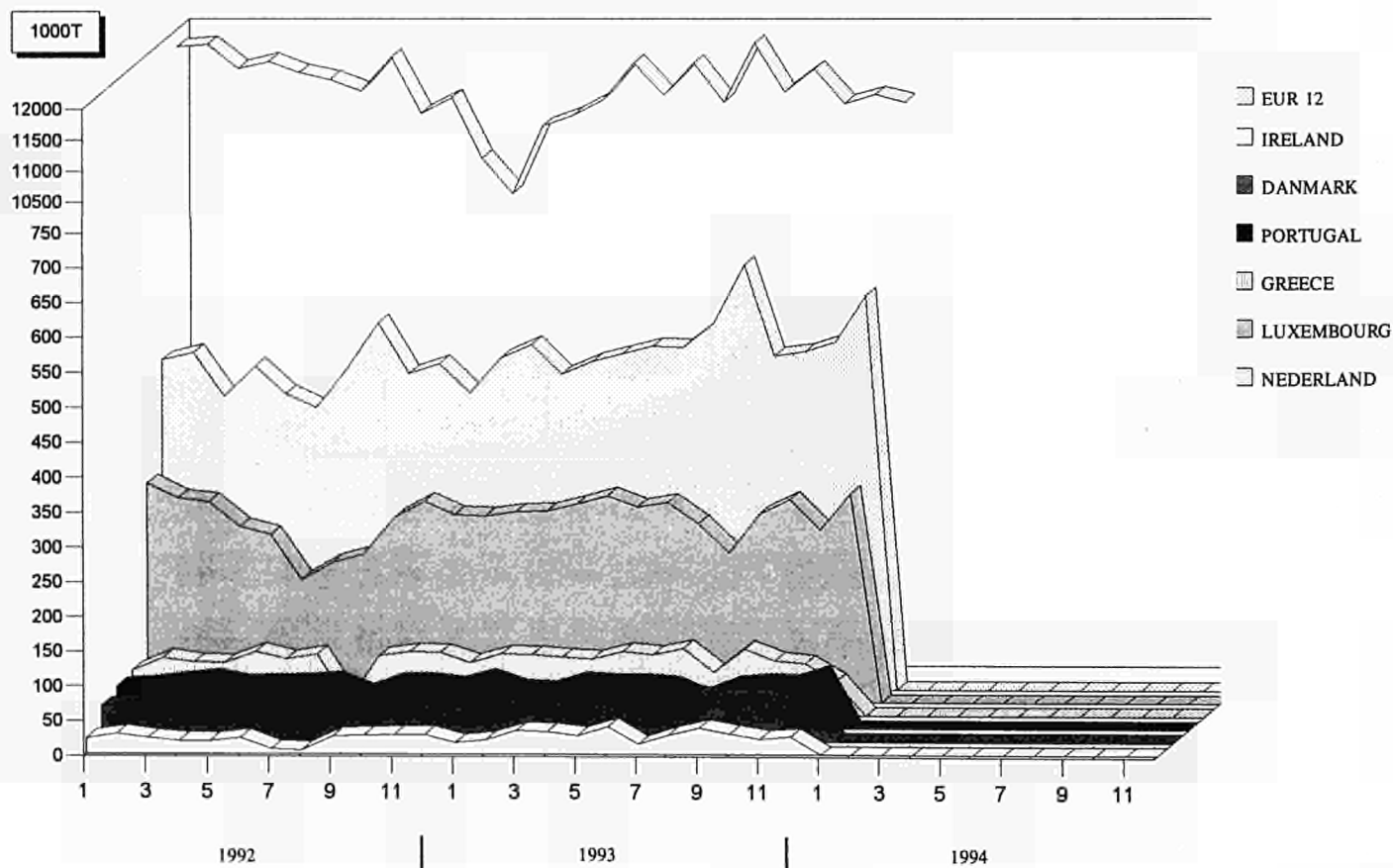
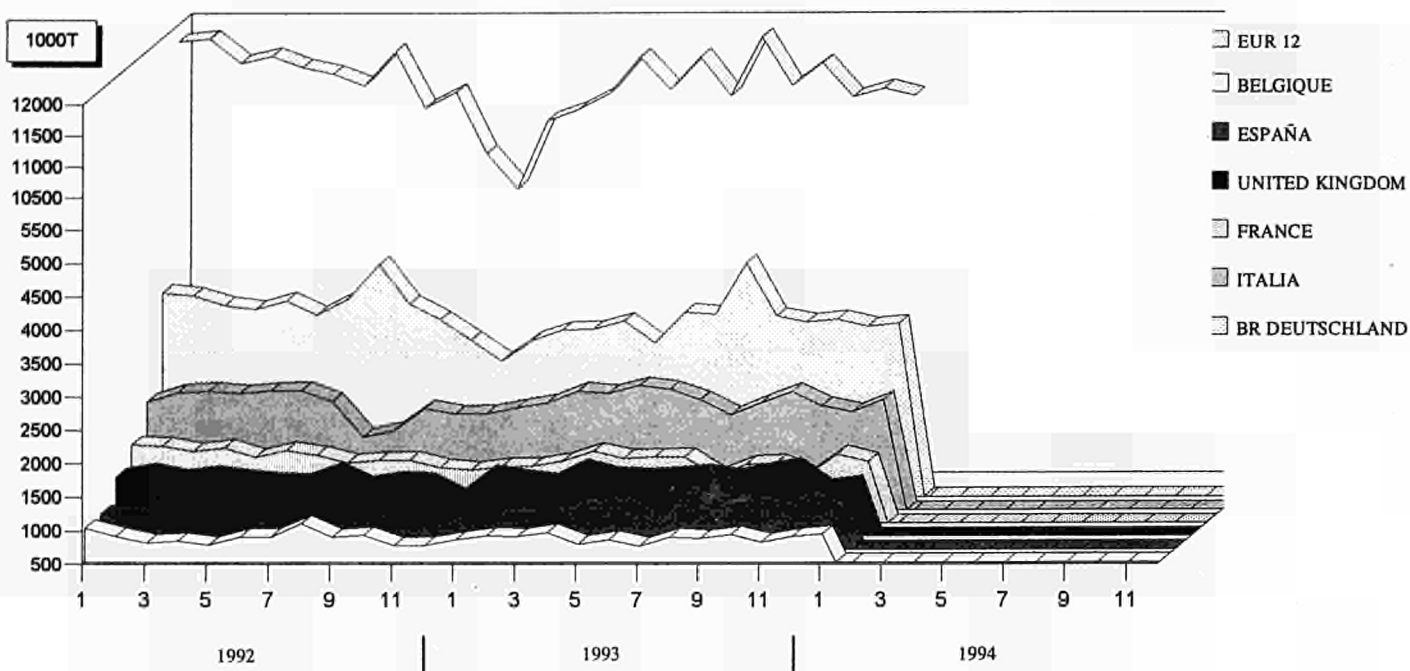

		I	II	III	IV	V	VI	VII	VIII	IX	X	XI	XII	I-XII
5.1 LANGERZEUGNISSE - INSGESAMT		LONG PRODUCTS - TOTAL										TOTAL PRODUITS LONGS		
EUR	1992	3750	4026	4532	4175	4226	4357	3784	2574	4031	4322	4011	3127	46847
	1993	3512	3679	4500	4176	4062	4307	3424	2870					
	1994													
BELGIQUE	1992	95	83	109	92	104	111	58	60	79	113	107	64	1075
	1993	77	104	136	122	119	139	72	89	134	122	105		
	1994													
DANMARK	1992	15	14	16	15	14	18	2	6	16	13	17	17	163
	1993	13	14	20	15	15	23	8	23	24	25	17	12	208
	1994	25												
BR DEUTSCHLAND	1992	763	856	980	879	900	902	898	773	908	893	836	630	10219
	1993	710	770	945	852	728	897	707	810	904	885	862		
	1994													
ΕΛΛΑΣ	1992	89	80	89	76	86	95	84	39	84	100	92	78	992
	1993	83	86	97	77	93	84	73	46	93	74	84		
	1994													
ESPAÑA	1992	513	515	589	560	602	629	444	331	559	596	519	423	6264
	1993	491	507	624	567	639	652	336	516	607	655	600		
	1994													
FRANCE	1992	442	407	442	443	394	458	457	185	450	423	413	317	4829
	1993	322	347	435	407	350	421	380	218	392	397	323		
	1994													
IRELAND	1992	20	20	22	19	19	25	9	7	22	26	30	23	243
	1993	15	22	35	25	22	39	20	20	31	26	24		
	1994													
ITALIA	1992	1050	1196	1336	1218	1276	1255	1118	500	1081	1162	1130	906	13229
	1993	919	982	1265	1163	1146	1215	1022	545	1178	1138	998		
	1994													
LUXEMBOURG	1992	180	205	213	206	193	182	180	123	218	224	201	175	2300
	1993	195	205	244	238	211	225	186	121	221	216	206	171	2440
	1994													
NEDERLAND	1992	61	43	67	54	51	50	39	35	52	59	43	48	601
	1993	51	36	63	41	56	41	53	32					
	1994													
PORTUGAL	1992	58	51	61	63	59	63	39	53	54	63	63	52	678
	1993	58	58	63	62	71	65	56	37	59	65	61	63	718
	1994													
UNITED KINGDOM	1992	464	556	608	551	527	569	455	460	508	651	559	393	6253
	1993	579	548	572	606	612	507	512	413	560	581	593		
	1994													
5.1.1 SCHWERE PROFILE		HEAVY SECTIONS										PROFILES LOURDS		
EUR	1992	646	689	749	677	703	704	545	425	719	727	642	496	7698
	1993	613	673	764	660	683	739	549	493					
	1994													
BELGIQUE	1992	29	11	30	8	24	31	1	23	23	37	23	11	251
	1993	22	30	32	18	15	46	9	18	33	23	13		
	1994													
DANMARK	1992	-	-	-	-	-	-	-	-	-	-	-	-	-
	1993	-	-	-	-	-	-	-	-	-	-	-	-	-
	1994	-	-	-	-	-	-	-	-	-	-	-	-	-
BR DEUTSCHLAND	1992	158	150	184	153	153	163	142	141	172	173	154	104	1847
	1993	126	175	200	169	161	187	137	155	181	178	191		
	1994													
ΕΛΛΑΣ	1992	-	-	-	-	-	-	-	-	-	-	-	-	-
	1993	-	-	-	-	-	-	-	-	-	-	-	-	-
	1994	-	-	-	-	-	-	-	-	-	-	-	-	-
ESPAÑA	1992	103	104	99	104	106	111	61	58	100	103	80	66	1084
	1993	78	96	110	92	103	127	44	123	109	119	109		
	1994													
FRANCE	1992	48	44	58	50	41	57	56	12	58	54	46	31	555
	1993	37	46	58	39	32	35	33	11	34	44	43		
	1994													
IRELAND	1992	20	20	22	19	19	25	9	7	22	26	30	23	243
	1993	15	22	35	25	22	39	20	20	31	26	24		
	1994													
ITALIA	1992	61	110	109	89	107	83	54	14	73	56	57	59	871
	1993	66	47	45	41	72	53	44	26	64	55	44		
	1994													
LUXEMBOURG	1992	87	92	94	87	87	74	93	47	99	101	94	70	1024
	1993	94	98	117	107	102	97	115	48	93	107	94	90	1161
	1994													
NEDERLAND	1992	-	-	-	-	-	-	-	-	-	-	-	-	-
	1993	-	-	-	-	-	-	-	-	-	-	-	-	-
	1994	-	-	-	-	-	-	-	-	-	-	-	-	-
PORTUGAL	1992	4	5	3	-	4	5	-	3	2	3	3	3	35
	1993	1	2	3	2	6	2	3	3	5	2	3	5	39
	1994													
UNITED KINGDOM	1992	136	155	149	166	163	156	130	119	170	175	155	128	1788
	1993	173	158	165	168	170	154	145	88	177	166	179		
	1994													

		I	II	III	IV	V	VI	VII	VIII	IX	X	XI	XII	I-XII
5.1.2 BETONSTAHL IN STÄBEN		CONCRETE REINFORCEMENT BARS												RONDS A BETON
EUR	1992	978	1077	1247	1136	1234	1221	1061	782	1091	1211	1149	956	13136
	1993	1025	1094	1364	1205	1169	1209	877	878					
	1994													
BELGIQUE	1992	-	4	-	-	-	-	3	-	-	-	-	-	4
	1993	-	-	47	10	-	-	-	-	-	-	-	-	-
	1994													
DANMARK	1992	4	1	7	1	8	4	1	5	8	1	10	7	56
	1993	4	2	9	3	7	7	2	16	6	15	7	8	84
	1994	4												
BR DEUTSCHLAND	1992	72	109	124	98	129	112	141	111	118	130	131	90	1366
	1993	106	111	148	123	86	122	89	117	130	129	103		
	1994													
ΕΛΛΑΣ	1992	79	67	80	62	71	74	68	37	66	88	72	66	829
	1993	71	70	90	64	82	64	61	40	76	57	75		
	1994													
ESPAÑA	1992	190	192	250	226	251	276	170	197	257	251	226	182	2666
	1993	208	193	263	226	252	274	77	248	234	262	215		
	1994													
FRANCE	1992	85	78	65	88	86	86	90	61	83	77	83	53	936
	1993	68	71	96	92	87	88	89	71	85	81	57		
	1994													
IRELAND	1992	-	-	-	-	-	-	-	-	-	-	-	-	-
	1993	-	-	-	-	-	-	-	-	-	-	-	-	-
	1994													
ITALIA	1992	422	496	562	524	549	537	486	255	433	497	484	422	5666
	1993	415	483	541	506	487	505	428	275	491	471	388		
	1994													
LUXEMBOURG	1992	18	31	31	29	28	27	33	18	34	33	33	36	352
	1993	42	47	43	52	34	45	27	25	33	30	30	21	429
	1994													
NEDERLAND	1992	42	25	46	34	34	30	21	19	31	42	26	37	387
	1993	34	25	43	22	38	19	33	13					
	1994													
PORTUGAL	1992	29	27	33	30	32	29	17	27	21	35	32	26	338
	1993	27	33	28	40	34	38	23	23	28	39	32	35	380
	1994													
UNITED KINGDOM	1992	37	47	49	44	48	46	36	53	39	57	52	38	537
	1993	50	60	57	67	62	46	43	50	49	49	62		
	1994													
5.1.3 AND. STÄBE, FLACHSTAHL, WINKEL-USW-PROFILE < 80 mm		OTHER BARS, FLATS, ANGLES, LIGHT SECTIONS e.t.c.												BARRES ET AUTRES PL., PROFILES
EUR	1992	818	894	964	929	863	950	833	442	858	872	781	568	9761
	1993	676	706	858	852	809	855	698	423					
	1994													
BELGIQUE	1992	13	28	18	25	19	20	7	16	26	11	16	14	214
	1993	14	17	27	29	25	14	-	25	21	21	26		
	1994													
DANMARK	1992	11	13	10	13	7	14	1	2	8	12	7	11	108
	1993	8	13	12	12	8	16	5	7	18	10	11	4	123
	1994	21												
BR DEUTSCHLAND	1992	152	181	176	175	149	165	146	102	155	123	114	86	1724
	1993	95	102	112	99	100	115	78	89	100	84	103		
	1994													
ΕΛΛΑΣ	1992	3	2	3	6	-	4	6	-	6	1	4	7	43
	1993	1	4	-	6	-	9	5	0	6	7	3		
	1994													
ESPAÑA	1992	95	103	104	109	108	107	90	31	84	101	82	63	1072
	1993	67	81	101	94	106	83	86	33	89	90	101		
	1994													
FRANCE	1992	104	98	97	104	89	108	104	23	112	104	90	57	1090
	1993	76	78	102	93	81	122	82	26	101	96	78		
	1994													
IRELAND	1992	-	-	-	-	-	-	-	-	-	-	-	-	-
	1993	-	-	-	-	-	-	-	-	-	-	-	-	-
	1994													
ITALIA	1992	267	279	336	296	312	331	311	105	295	296	283	202	3311
	1993	212	236	330	305	276	326	273	106	300	308	307		
	1994													
LUXEMBOURG	1992	17	22	23	22	20	23	14	16	19	22	20	15	234
	1993	19	21	19	22	23	24	13	15	26	21	23	18	247
	1994													
NEDERLAND	1992	-	-	-	-	-	-	-	-	-	-	-	-	-
	1993	-	-	-	-	-	-	-	-	-	-	-	-	-
	1994													
PORTUGAL	1992	8	4	7	11	7	7	8	6	7	7	5	5	81
	1993	8	4	7	6	5	7	6	2	3	6	2	1	58
	1994													
UNITED KINGDOM	1992	149	164	190	168	152	170	145	142	145	196	160	110	1885
	1993	174	149	148	186	184	139	149	117	160	179	151		
	1994													

		I	II	III	IV	V	VI	VII	VIII	IX	X	XI	XII	I-XII
5.1.4 WALZDRAHT		RODS											FIL MACHINE	
EUR	1992	1194	1266	1450	1322	1327	1392	1259	872	1279	1419	1354	1032	15141
	1993	1120	1141	1420	1386	1313	1408	1216	1015					
	1994													
BELGIQUE	1992	54	39	61	58	60	60	51	21	29	65	68	39	605
	1993	40	57	31	65	79	79	60	46	80	78	66		
	1994													
DANMARK	1992	-	0	-	-	-	-	-	-	-	-	-	-	0
	1993	-	-	-	-	-	-	-	-	-	-	-	-	-
	1994	-	-	-	-	-	-	-	-	-	-	-	-	-
BR DEUTSCHLAND	1992	355	389	464	426	439	434	439	394	429	433	410	335	4947
	1993	363	366	461	447	361	449	380	424	464	465	438		
	1994													
ΕΛΛΑΣ	1992	6	11	6	8	15	16	9	2	13	11	16	6	120
	1993	11	11	8	8	11	11	7	6	11	11	6		
	1994													
ESPAÑA	1992	116	111	128	113	129	131	123	45	117	141	128	109	1390
	1993	133	137	148	151	172	163	127	109	168	177	167		
	1994													
FRANCE	1992	179	167	195	177	158	184	181	88	176	165	169	152	1989
	1993	117	124	153	160	129	157	150	102	155	159	132		
	1994													
IRELAND	1992	-	-	-	-	-	-	-	-	-	-	-	-	-
	1993	-	-	-	-	-	-	-	-	-	-	-	-	-
	1994	-	-	-	-	-	-	-	-	-	-	-	-	-
ITALIA	1992	276	290	307	286	290	297	259	116	272	303	294	211	3203
	1993	222	214	336	297	300	314	265	130	314	303	257		
	1994													
LUXEMBOURG	1992	46	52	53	55	49	47	31	35	52	55	44	43	561
	1993	28	28	51	47	41	45	23	26	56	45	46	33	469
	1994													
NEDERLAND	1992	19	18	21	20	17	20	18	16	21	17	17	11	214
	1993	16	12	19	19	18	21	20	18					
	1994													
PORTUGAL	1992	16	15	17	22	17	22	14	17	24	18	22	19	224
	1993	22	19	24	15	26	17	23	9	23	18	24	22	241
	1994													
UNITED KINGDOM	1992	126	174	198	157	152	183	132	136	147	211	185	108	1887
	1993	167	173	189	178	176	150	163	144	164	181	187		
	1994													
5.2 FLACHERZEUGNISSE - INSGESAMT		FLAT PRODUCTS - TOTAL											TOTAL PRODUITS PLATS	
EUR	1992	6074	6052	6244	5975	6348	5975	5567	5273	5528	5697	5333	4165	68239
	1993	5351	5295	6174	5589	6009	5781	5410	4599					
	1994													
BELGIQUE	1992	864	802	738	887	860	846	629	793	797	821	704	521	9260
	1993	669	744	849	756	773	688	542	636	726	795	634		
	1994													
DANMARK	1992	31	36	40	31	34	40	9	39	38	28	29	25	378
	1993	25	24	31	24	22	32	13	32	29	30	37	23	321
	1994	32												
BR DEUTSCHLAND	1992	2023	2023	2077	1863	2103	1948	2064	1885	2061	1838	1728	1211	22823
	1993	1597	1689	2038	1747	1847	1882	1908	1788	1782	1838	1788		
	1994													
ΕΛΛΑΣ	1992	46	55	66	55	54	60	57	51	40	42	35	15	576
	1993	46	49	53	41	44	50	6	-	-	31	52		
	1994													
ESPAÑA	1992	402	343	431	421	428	428	251	339	416	368	327	333	4516
	1993	381	325	434	349	475	444	434	293	416	477	438		
	1994													
FRANCE	1992	950	976	1004	843	970	918	794	843	674	873	826	703	10375
	1993	871	813	890	832	914	864	734	574	656	863	699		
	1994													
IRELAND	1992	-	-	-	-	-	-	-	-	-	-	-	-	-
	1993	-	-	-	-	-	-	-	-	-	-	-	-	-
	1994	-	-	-	-	-	-	-	-	-	-	-	-	-
ITALIA	1992	857	856	917	871	897	856	844	489	622	750	735	692	9386
	1993	862	820	864	860	940	853	856	510	683	809	900		
	1994													
LUXEMBOURG	1992	26	26	28	28	24	23	24	2	23	25	21	11	262
	1993	17	20	20	20	17	11	16	5	13	9	10	10	167
	1994													
NEDERLAND	1992	303	306	315	285	336	291	320	299	296	316	265	252	3583
	1993	259	237	318	306	302	320	322	344					
	1994													
PORTUGAL	1992	-	-	-	-	-	-	-	-	-	-	-	-	-
	1993	-	-	-	-	-	-	-	-	-	-	-	-	-
	1994	-	-	-	-	-	-	-	-	-	-	-	-	-
UNITED KINGDOM	1992	574	630	629	691	642	565	575	532	561	637	662	402	7079
	1993	623	573	677	654	674	636	579	416	663	669	654		
	1994													

		I	II	III	IV	V	VI	VII	VIII	IX	X	XI	XII	I-XII
5.2.1 WARBREITBAND		HOT ROLLED WIDE STRIPS										LARGES BANDES A CHAUD		
EUR	1992	5182	5155	5269	5056	5423	5039	4830	4564	4557	4757	4510	3531	57886
	1993	4592	4501	5256	4759	5194	4923	4776	4016					
	1994													
BELGIQUE	1992	770	717	648	803	773	760	560	739	726	748	666	464	8373
	1993	616	675	776	690	704	615	498	586	661	731	572		
	1994													
DANMARK	1992	-	-	-	-	-	-	-	-	-	-	-	-	-
	1993	-	-	-	-	-	-	-	-	-	-	-	-	-
	1994	-	-	-	-	-	-	-	-	-	-	-	-	-
BR DEUTSCHLAND	1992	1691	1715	1721	1532	1775	1607	1735	1568	1665	1475	1381	978	18842
	1993	1321	1388	1671	1442	1577	1574	1663	1513	1476	1562	1491		
	1994													
ΕΛΛΑΣ	1992	45	55	65	55	54	58	57	51	40	42	35	14	571
	1993	46	49	53	38	44	46	6	-	-	29	52		
	1994													
ESPAÑA	1992	332	280	371	357	355	358	228	289	355	315	295	291	3854
	1993	326	276	367	289	410	374	370	288	341	403	373		
	1994													
FRANCE	1992	888	915	927	772	896	841	759	775	589	792	750	657	9559
	1993	814	754	832	776	846	794	711	536	598	798	648		
	1994													
IRELAND	1992	-	-	-	-	-	-	-	-	-	-	-	-	-
	1993	-	-	-	-	-	-	-	-	-	-	-	-	-
	1994	-	-	-	-	-	-	-	-	-	-	-	-	-
ITALIA	1992	687	663	717	675	702	672	688	378	427	545	555	547	7254
	1993	687	642	665	667	732	653	714	395	582	649	693		
	1994													
LUXEMBOURG	1992	-	-	-	-	-	-	-	-	-	-	-	-	-
	1993	-	-	-	-	-	-	-	-	-	-	-	-	-
	1994	-	-	-	-	-	-	-	-	-	-	-	-	-
NEDERLAND	1992	286	287	297	269	321	277	315	290	287	307	260	250	3445
	1993	258	235	317	303	298	318	321	343					
	1994													
PORTUGAL	1992	-	-	-	-	-	-	-	-	-	-	-	-	-
	1993	-	-	-	-	-	-	-	-	-	-	-	-	-
	1994	-	-	-	-	-	-	-	-	-	-	-	-	-
UNITED KINGDOM	1992	484	524	522	594	547	467	489	474	468	534	569	329	5987
	1993	525	480	575	555	582	549	495	355	572	572	567		
	1994													
5.2.2 WARMGEWALZTER BANDSTAHL		HOT ROLLED NARROW STRIPS										FEUILLARDS A CHAUD		
EUR	1992	162	164	187	167	162	185	167	74	170	167	157	97	1858
	1993	129	140	161	141	125	146	128	84					
	1994													
BELGIQUE	1992	-	-	-	-	-	-	-	-	-	-	-	-	-
	1993	-	-	-	-	-	-	-	-	-	-	-	-	-
	1994	-	-	-	-	-	-	-	-	-	-	-	-	-
DANMARK	1992	-	-	-	-	-	-	-	-	-	-	-	-	-
	1993	-	-	-	-	-	-	-	-	-	-	-	-	-
	1994	-	-	-	-	-	-	-	-	-	-	-	-	-
BR DEUTSCHLAND	1992	69	71	85	70	64	78	59	51	78	66	65	36	792
	1993	44	54	66	46	38	49	38	57	57	47	47		
	1994													
ΕΛΛΑΣ	1992	1	-	1	0	-	2	-	-	-	-	-	1	6
	1993	-	-	-	3	-	4	-	-	-	3	-		
	1994													
ESPAÑA	1992	17	12	15	11	20	20	13	-	9	8	8	5	137
	1993	11	10	15	8	12	15	16	-	23	21	24		
	1994													
FRANCE	1992	-	-	-	-	-	-	-	-	-	-	-	-	-
	1993	-	-	-	-	-	-	-	-	-	-	-	-	-
	1994	-	-	-	-	-	-	-	-	-	-	-	-	-
IRELAND	1992	-	-	-	-	-	-	-	-	-	-	-	-	-
	1993	-	-	-	-	-	-	-	-	-	-	-	-	-
	1994	-	-	-	-	-	-	-	-	-	-	-	-	-
ITALIA	1992	38	40	45	44	42	48	54	11	46	50	48	37	501
	1993	40	40	49	46	45	54	51	11	34	54	60		
	1994													
LUXEMBOURG	1992	26	26	28	28	24	23	24	2	23	25	21	11	262
	1993	17	20	20	20	17	11	16	5	13	9	10	10	167
	1994													
NEDERLAND	1992	-	-	-	-	-	-	-	-	-	-	-	-	-
	1993	-	-	-	-	-	-	-	-	-	-	-	-	-
	1994	-	-	-	-	-	-	-	-	-	-	-	-	-
PORTUGAL	1992	-	-	-	-	-	-	-	-	-	-	-	-	-
	1993	-	-	-	-	-	-	-	-	-	-	-	-	-
	1994	-	-	-	-	-	-	-	-	-	-	-	-	-
UNITED KINGDOM	1992	11	15	13	14	12	15	17	10	13	18	16	7	160
	1993	17	16	12	18	13	13	7	11	12	12	12		
	1994													

		I	II	III	IV	V	VI	VII	VIII	IX	X	XI	XII	I-XII
5.2.3 WARMGEWALZTE BLECHE		HOT ROLLED PLATES AND SHEETS										TOLES LAMINES A CHAUD		
EUR	1992	696	702	753	717	731	711	546	622	766	731	634	523	8130
	1993	612	637	733	671	656	689	485	481					
	1994													
BELGIQUE	1992	94	85	90	83	87	86	69	54	71	72	38	57	887
	1993	53	69	72	66	69	73	46	50	65	64	62		
	1994													
DANMARK	1992	31	36	40	31	34	40	9	39	38	28	29	25	378
	1993	25	24	31	24	22	32	13	32	29	30	37	23	321
	1994	32												
BR DEUTSCHLAND	1992	246	224	255	246	250	249	256	259	302	287	274	191	3039
	1993	225	239	292	251	226	251	196	214	237	221	244		
	1994													
EΛΛΑΣ	1992	-	-	-	-	-	-	-	-	-	-	-	-	-
	1993	-	-	-	-	-	-	-	-	-	-	-	-	-
	1994	-	-	-	-	-	-	-	-	-	-	-	-	-
ESPAÑA	1992	53	51	44	54	54	50	10	50	52	44	24	37	524
	1993	44	38	53	52	53	55	48	5	52	53	41		
	1994													
FRANCE	1992	62	61	77	71	74	77	35	69	85	81	77	46	814
	1993	57	58	58	57	67	71	24	38	58	65	52		
	1994													
IRELAND	1992	-	-	-	-	-	-	-	-	-	-	-	-	-
	1993	-	-	-	-	-	-	-	-	-	-	-	-	-
	1994	-	-	-	-	-	-	-	-	-	-	-	-	-
ITALIA	1992	123	142	143	139	142	122	97	99	136	133	117	105	1496
	1993	130	136	141	143	144	136	89	96	54	101	124		
	1994													
LUXEMBOURG	1992	-	-	-	-	-	-	-	-	-	-	-	-	-
	1993	-	-	-	-	-	-	-	-	-	-	-	-	-
	1994	-	-	-	-	-	-	-	-	-	-	-	-	-
NEDERLAND	1992	17	19	18	16	15	15	6	9	9	9	5	1	139
	1993	2	2	1	3	3	2	1	2					
	1994													
PORTUGAL	1992	-	-	-	-	-	-	-	-	-	-	-	-	-
	1993	-	-	-	-	-	-	-	-	-	-	-	-	-
	1994	-	-	-	-	-	-	-	-	-	-	-	-	-
UNITED KINGDOM	1992	71	84	87	77	75	73	63	43	74	77	70	62	852
	1993	76	71	84	74	71	69	69	44	74	75	68		
	1994													
6. KALTGEWALZTE BLECHE		COLD ROLLED PLATES AND SHEETS										TOLES LAMINES A FROID		
EUR	1992	2982	2814	3128	2918	2948	2945	2813	2375	2889	2743	2644	1985	33387
	1993	2501	2561	2904	2727	2699	2845	2625	2078					
	1994													
BELGIQUE	1992	312	272	309	302	324	307	267	323	310	298	289	201	3515
	1993	219	270	276	285	280	312	179	274	221	263	243		
	1994													
DANMARK	1992	-	-	-	-	-	-	-	-	-	-	-	-	-
	1993	-	-	-	-	-	-	-	-	-	-	-	-	-
	1994	-	-	-	-	-	-	-	-	-	-	-	-	-
BR DEUTSCHLAND	1992	898	863	976	864	926	947	974	927	948	833	868	640	10663
	1993	779	798	928	812	779	897	922	898	881	853	903		
	1994													
EΛΛΑΣ	1992	34	30	33	35	39	42	39	28	33	37	42	39	429
	1993	30	33	30	31	17	14	8	7	3	8	10		
	1994													
ESPAÑA	1992	243	191	266	182	199	178	125	175	235	222	212	184	2618
	1993	199	209	239	224	230	234	221	117	215	250	252		
	1994													
FRANCE	1992	593	561	600	570	527	559	510	273	535	551	458	334	6071
	1993	429	422	478	477	461	472	400	211	422	430	374		
	1994													
IRELAND	1992	-	-	-	-	-	-	-	-	-	-	-	-	-
	1993	-	-	-	-	-	-	-	-	-	-	-	-	-
	1994	-	-	-	-	-	-	-	-	-	-	-	-	-
ITALIA	1992	422	384	401	421	411	425	417	153	377	311	348	267	4335
	1993	376	354	423	390	379	428	407	149	387	379	392		
	1994													
LUXEMBOURG	1992	33	35	38	32	34	30	22	30	32	34	29	28	378
	1993	20	35	34	33	30	36	39	19	33	32	33	35	379
	1994													
NEDERLAND	1992	142	154	169	165	167	152	157	158	152	178	120	131	1843
	1993	122	130	164	144	163	161	163	162					
	1994													
PORTUGAL	1992	18	21	23	22	23	23	20	21	10	18	18	15	231
	1993	21	18	19	19	22	21	15	13	18	17	18	15	217
	1994													
UNITED KINGDOM	1992	287	304	314	325	299	281	283	287	257	262	260	147	3303
	1993	306	293	314	312	339	270	270	227	311	320	312		
	1994													

1000T

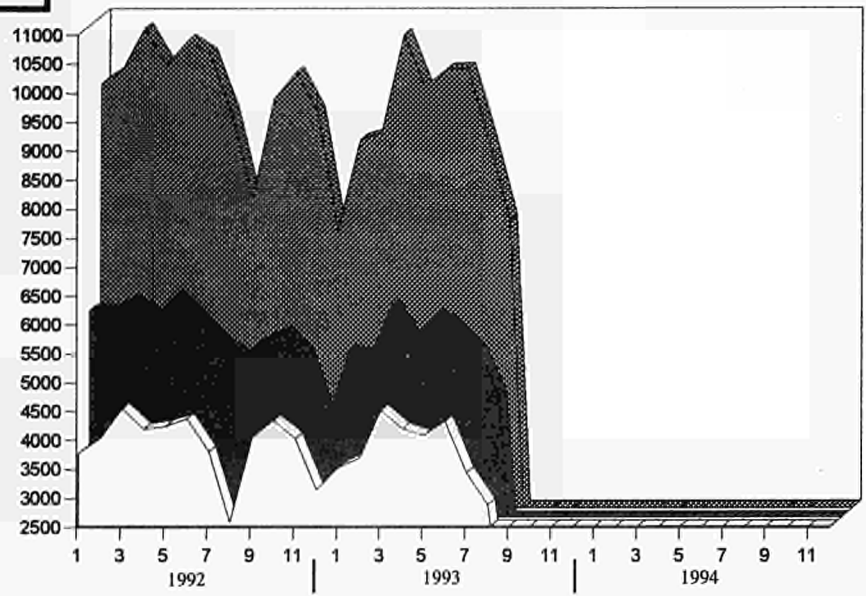

- LANGERZEUGNISSE
INSGESAMT
LONG PRODUCTS - TOTAL
TOTAL PRODUITS LONGS
- FLACHERZEUGNISSE - INSGESAMT
FLAT PRODUCTS - TOTAL
TOTAL PRODUITS PLATS
- ▨ WARMGEWALZTE ERZEUGNISSE -
INSGESAMT
HOT ROLLED PRODUCTS - TOTAL
TOTAL PRODUITS LAMINES A CHAUD

1000T

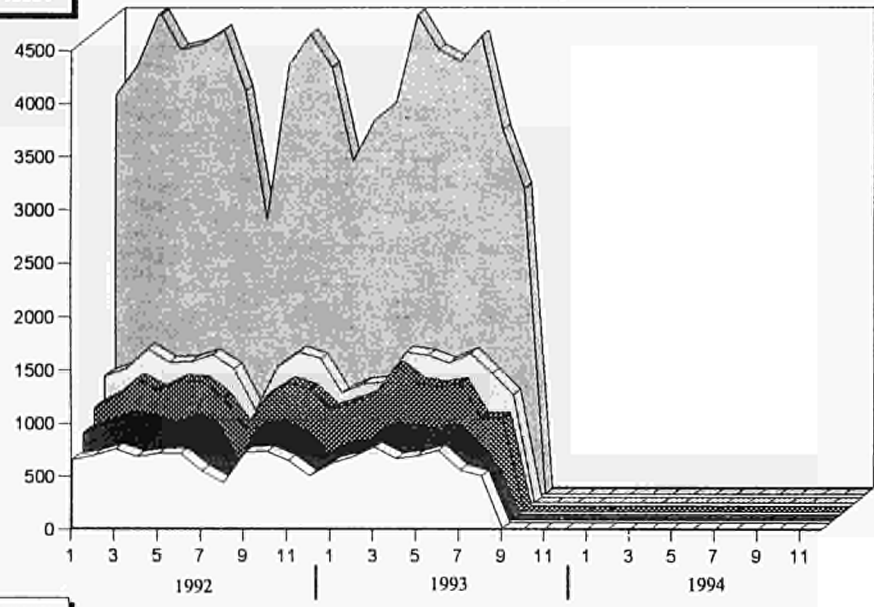

- SCHWERE PROFILE
HEAVY SECTIONS
PROFILES LOURDS
- AND. STÄBE, ...
OTHER BARS, ...
BARRES ET AUTRES...
- ▨ BETONSTAHL IN STÄBEN
CONCRETE REINFORCEMENT BARS
RONDS A BETON
- WALZDRAHT
RODS
FIL MACHINE
- ▨ LANGERZEUGNISSE - INSGESAMT
LONG PRODUCTS - TOTAL
TOTAL PRODUITS LONGS

1000T

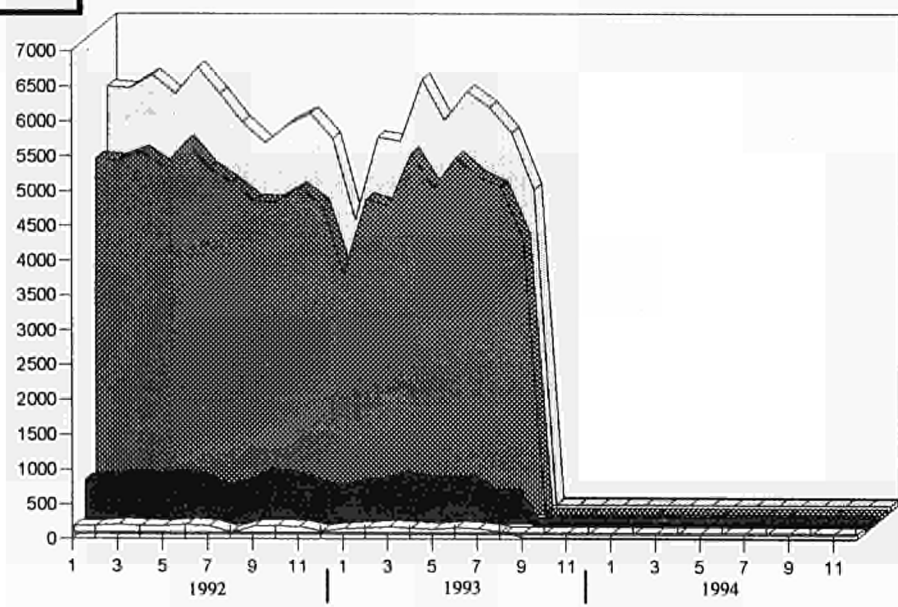

- WARMGEWALZTER BANDSTAHL
HOT ROLLED NARROW STRIPS
FEUILLARDS A CHAUD
- WARMGEWALZTE BLECHE
HOT ROLLED PLATES AND SHEETS
TOLES LAMINES A CHAUD
- ▨ WARBREITBAND
HOT ROLLED WIDE STRIPS
LARGES BANDES A CHAUD
- FLACHERZEUGNISSE - INSGESAMT
FLAT PRODUCTS - TOTAL
TOTAL PRODUITS PLATS

		I	II	III	IV	V	VI	VII	VIII	IX	X	XI	XII	I-XII	
7. AUFTRAGSEINGANGEN FUER UNLEG. STAELHE		NEW ORDERS FOR NON-ALLOY STEELS													COMMANDES NOUVELLES D' ACIERS NON ALLIES
		(EUR 12)													
INLANDSMARKT	1992	5878	5594	6175	5129	5769	5323	4930	2966	4854	5064	4823	4048	60483	
HOME MARKET	1993	4867	5186	5637	4679										
MARCHE INT.	1994														
UEBRIGE EGKS	1992	2689	2687	2780	2424	2133	2365	2496	1459	2098	2331	1858	1886	27179	
OTHER ECSC	1993	2556	2442	2655	2175										
AUTRES CECA	1994														
DRITTLAENDER	1992	1363	1462	1453	1307	1235	1502	1361	1175	1514	1656	2097	2172	18257	
3RD COUNTRIES	1993	2126	2180	2675	2335										
PAYS TIERS	1994														
INSGESAMT	1992	9930	9742	10408	8861	9137	9189	8787	5600	8467	9051	8777	8106	105919	
TOTAL	1993	9549	9808	10967	9189										
TOTALE	1994														
8. LIEFERUNGEN VON UNLEG. STAELHEN		DELIVERIES OF NON-ALLOY STEELS													LIVRAISONS D' ACIERS NON ALLIES
		(EUR 12)													
INLANDSMARKT	1992	5610	5388	6005	5449	5395	5684	5035	3176	5429	5216	5116	3810	61294	
HOME MARKET	1993	4424	4497	5590	4782	4963	5069	4578							
MARCHE INT.	1994														
UEBRIGE EGKS	1992	2617	2396	2651	2536	2366	2603	2093	1618	2603	2376	2254	1616	27696	
OTHER ECSC	1993	1937	2120	2657	2219	2122	2374	1980							
AUTRES CECA	1994														
DRITTLAENDER	1992	1304	1262	1565	1367	1459	1444	1335	1288	1436	1603	1689	2129	17857	
3RD COUNTRIES	1993	1630	1877	2714	2155	1837	2509	2014							
PAYS TIERS	1994														
INSGESAMT	1992	9531	9046	10221	9352	9220	9731	8463	6081	9469	9194	9059	7554	106848	
TOTAL	1993	7991	8494	10961	9156	8822	9951	8572							
TOTALE	1994														
9. ERZEUGUNG VON LEGIERTEN STAELHEN		PRODUCTION OF ALLOY STEELS													PRODUCTION D' ACIERS ALLIES
		(EUR 12)													
EUR	1992	1316	1449	1536	1383	1415	1506	1265	967	1421	1405	1257	968	15890	
	1993	1184	1190	1402	1314	1319	1336	1145	953						
	1994														
UEBL	1992	122	155	168	161	161	131	125	132	141	153	120	102	1671	
	1993	124	123	147	136	163	146	69	97						
	1994														
BR	1992	590	618	689	584	607	639	562	493	607	601	524	412	6925	
DEUTSCHLAND	1993	467	477	564	497	485	508	470	509	497	544	525			
	1994														
ESPAÑA	1992	84	85	92	83	82	85	82	35	83	66	77	43	897	
	1993	76	86	82	80	80	88	93	42	79	86	88			
	1994														
FRANCE	1992	170	182	187	190	170	198	149	87	192	191	166	139	2028	
	1993	153	144	196	196	181	192	144	68	210	202	153			
	1994														
ITALIA	1992	278	320	313	279	324	367	287	154	308	301	284	221	3435	
	1993	278	285	341	301	321	335	286	169	289	302	328			
	1994														
UNITED	1992	72	89	88	86	71	85	61	66	91	93	86	52	933	
KINGDOM	1993	86	75	72	104	89	67	83	70	97	104	91			
	1994														
10. LIEFERUNGEN VON LEGIERTEN STAELHEN		DELIVERIES OF ALLOY STEELS													LIVRAISONS D' ACIERS ALLIES
		(EUR 12)													
INLANDSMARKT	1992	767	724	850	749	719	785	718	472	764	716	666	487	8416	
HOME MARKET	1993	642	657	765	657	670	663	585							
MARCHE INT.	1994														
UEBRIGE EGKS	1992	236	229	243	243	241	264	202	129	241	229	221	155	2631	
OTHER ECSC	1993	202	182	197	212	185	192	175							
AUTRES CECA	1994														
DRITTLAENDER	1992	162	128	154	127	162	166	166	138	193	200	200	174	1971	
3RD COUNTRIES	1993	145	170	227	207	220	247	257							
PAYS TIERS	1994														
INSGESAMT	1992	1166	1081	1248	1119	1122	1216	1086	739	1197	1145	1087	817	13018	
TOTAL	1993	990	1009	1189	1076	1075	1102	1017							
TOTALE	1994														

1000 T

		I	II	III	IV	V	VI	VII	VIII	IX	X	XI	XII	I-XII(A)
		A												
		IMPORTATIONS EN PROVENANCE DES PAYS TIERS												
		IMPORTS FROM THIRD COUNTRIES												
		EINFUHR AUS DRITTLÄNDERN												
EUR	1992	995	946	1083	1045	1228	1408	1100	741	1060	1118	967	812	12502
	1993	841	865	1057	825	765	858	773	518					
	1994													
UEBL	1992	31	33	43	38	33	53	35	28	47	53	56	37	488
	1993	42	27	43	36	26	31	20	26	30	27			
	1994													
DANMARK	1992	71	80	85	79	77	101	58	71	77	91	66	68	924
	1993	60	52	70	56	40	59	36	48	57				
	1994													
BR DEUTSCHLAND	1992	412	386	411	403	410	431	418	325	408	435	368	362	4769
	1993	299	320	413	375	322	353	368	275	408				
	1994													
ΕΛΛΑΣ	1992	13	12	12	16	81	127	42	37	47	33	22	18	461
	1993	35	42	39	3	8	24	8	9	9	9	36		
	1994													
ESPAÑA	1992	34	31	55	62	80	82	65	31	34	33	48	20	574
	1993	33	16	21	15	18	17	18	11	26				
	1994													
FRANCE	1992	56	56	69	67	54	60	51	20	47	46	40	29	594
	1993	35	42	47	39	40	45	43	19	53	51	45		
	1994													
IRELAND	1992	1	1	2	3	2	3	5	4	4	4	7	3	38
	1993	4	3	3	4	5	4	8	1					
	1994													
ITALIA	1992	281	243	278	262	378	433	309	105	275	286	242	174	3269
	1993	225	242	272	183	196	195	165	51	193	176	206		
	1994													
NEDERLAND	1992	32	35	45	33	46	36	31	31	42	32	38	31	432
	1993	32	34	45	37	38	54	30	26					
	1994													
PORTUGAL	1992	9	8	13	10	18	7	21	13	14	16	8	15	152
	1993	13	9	11	6	3	2	2	1	11	8	6		
	1994													
UNITED KINGDOM	1992	56	60	69	73	49	75	64	76	65	88	73	54	802
	1993	75	78	93	72	69	74	76	51	78	79	100	66	911
	1994													
		B												
		EXPORTATIONS VERS LES PAYS TIERS												
		EXPORTS TO THIRD COUNTRIES												
		AUSFUHR NACH DRITTLÄNDERN												
EUR	1992	1784	1527	1610	1637	1433	1521	1467	1456	1603	1884	2018	2351	20291
	1993	1581	2121	2602	2443	2496	2726	2540	2404					
	1994													
UEBL	1992	172	181	197	151	165	160	161	179	217	248	235	233	2299
	1993	155	191	348	258	267	291	289	251	388	367			
	1994													
DANMARK	1992	12	13	17	18	14	13	6	15	17	13	13	11	161
	1993	11	12	16	12	14	17	8	18	18				
	1994													
BR DEUTSCHLAND	1992	522	545	448	567	318	405	512	527	450	556	682	669	6202
	1993	329	488	809	573	652	563	643	667	804				
	1994													
ΕΛΛΑΣ	1992	31	45	7	7	9	7	33	11	7	28	30	9	224
	1993	21	18	21	2	36	82	13	19	59	21	23		
	1994													
ESPAÑA	1992	146	97	197	132	147	121	108	123	280	185	176	174	1886
	1993	148	190	248	312	234	319	187	211	224				
	1994													
FRANCE	1992	166	172	203	175	152	196	199	155	179	299	255	408	2559
	1993	178	255	262	213	268	422	309	270	372	360	308		
	1994													
IRELAND	1992	1	1	1	0	2	0	1	1	1	1	1	1	11
	1993	0	17	5	5	4	9	2	1					
	1994													
ITALIA	1992	308	173	214	245	279	262	158	127	156	182	259	413	2774
	1993	368	384	599	579	507	503	540	445	699	392	312		
	1994													
NEDERLAND	1992	216	96	68	132	115	128	69	121	138	167	122	215	1587
	1993	117	185	225	159	221	275	237	242					
	1994													
PORTUGAL	1992	1	1	2	0	1	3	6	6	1	3	3	19	46
	1993	19	47	11	15	6	14	13	2	3	14	14		
	1994													
UNITED KINGDOM	1992	208	205	254	209	232	225	213	192	158	204	242	198	2540
	1993	236	334	257	315	287	232	299	279	198	233	358	351	3378
	1994													

1000 T

		I	II	III	IV	V	VI	VII	VIII	IX	X	XI	XII	I-XII(A)
	BEZÜGE AUS DER EG	C											RECEPTIONS DE LE CE	
		RECEIPTS FROM THE EC												
EUR	1992	3459	3359	3715	3807	3308	3397	3400	2057	3402	3294	3014	2381	38594
	1993													
	1994													
UEBL	1992	330	292	391	382	357	329	249	214	291	303	239	203	3580
	1993	297	285	317										
	1994													
DANMARK	1992	62	64	70	61	56	64	48	56	56	55	60	48	702
	1993													
	1994													
BR DEUTSCHLAND	1992	785	827	934	943	817	765	940	622	769	837	737	620	9596
	1993	566	599	579	742	512	594	514	500					
	1994													
ΕΛΛΑΣ	1992	21	26	72	232	68	39	138	65	75	66	91	81	973
	1993	93	54	118	98	91	88	95	54					
	1994													
ESPAÑA	1992	273	235	255	257	229	229	221	113	234	203	184	157	2590
	1993	193	148	196	207	177	177	195	143	273				
	1994													
FRANCE	1992	703	728	742	697	608	670	588	252	700	669	595	418	7370
	1993	481	604	705	696	583	711	598	271	698	592	515		
	1994													
IRELAND	1992	21	17	20	16	23	19	21	14	20	20	19	13	223
	1993													
	1994													
ITALIA	1992	571	536	510	558	526	590	520	200	628	500	492	323	5954
	1993	263	485	540	444	472	499	465	210	448	431			
	1994													
NEDERLAND	1992	300	273	301	273	240	296	261	181	271	267	245	204	3110
	1993													
	1994													
PORTUGAL	1992	74	86	110	98	79	77	109	76	85	88	79	80	1041
	1993	24	84	94	93	74	84	64						
	1994													
UNITED KINGDOM	1992	319	275	311	289	305	319	307	262	274	286	275	234	3455
	1993	197	218	861	218	226	268	403						
	1994													
	LIEFERUNGEN NACH DER EG	D											LIVRAISONS VERS LA CE	
		DELIVERIES TO THE EC												
EUR	1992	3646	3445	3927	3411	3427	3442	3217	2279	3466	3306	3039	2457	39062
	1993													
	1994													
UEBL	1992	929	800	968	867	825	886	740	525	880	819	657	456	9353
	1993	929	805	1009										
	1994													
DANMARK	1992	29	37	27	31	27	32	19	19	30	26	24	19	322
	1993													
	1994													
BR DEUTSCHLAND	1992	791	770	835	679	643	686	687	554	746	762	668	538	8358
	1993	430	590	781	686	606	574	539	617					
	1994													
ΕΛΛΑΣ	1992	34	34	41	0	42	37	51	37	9	48	22	72	427
	1993	1	10	18	28	34	38	19	1					
	1994													
ESPAÑA	1992	175	200	224	177	223	139	157	109	292	179	170	128	2175
	1993	146	149	236	242	220	178	167	130	169				
	1994													
FRANCE	1992	706	615	669	679	597	668	592	422	587	542	620	395	7093
	1993	559	581	666	610	548	631	602	325	592	601	570		
	1994													
IRELAND	1992	25	17	17	21	20	16	17	9	16	27	24	25	235
	1993													
	1994													
ITALIA	1992	311	282	303	308	283	300	250	166	268	259	250	213	3194
	1993	254	266	382	263	273	320	279	135	261	292			
	1994													
NEDERLAND	1992	307	269	379	288	314	308	287	198	304	266	222	267	3408
	1993													
	1994													
PORTUGAL	1992	10	12	13	11	20	5	17	8	11	6	8	7	128
	1993	2	1	13	4	2	2	2						
	1994													
UNITED KINGDOM	1992	329	408	450	348	432	365	402	233	322	371	374	336	4371
	1993	303	544	445	340	264	362	265						
	1994													

(A) MONATSAZAHLEN PROVISORISCH DAHER ABWEICHUNGEN GEGENUEBER KUMULIERTEN ERGEBNISSEN
 PROVISIONAL, MONTHLY FIGURES, DIFFERING FROM CUMULATIVE DATA.
 CHIFFRES MENSUELS PROVISOIRES DIFFERENCES AVEC LES DONNEES COMULATIVES.

Quelle: Datenbank Stahl
 Source: Banque de données acier
 Source: Iron and steel data base

12. a. EINFUHREN AN EGKS-STÄHLERZEUGNISSEN AUS DRITTLÄNDERN
 IMPORTS OF ECSC STEEL PRODUCTS FROM THIRD COUNTRIES
 IMPORTATIONS DE PRODUITS SIDERURGIQUES CECA DES PAYS TIERS

1 000 T	EINFUHREN NACH HERKUNFT IMPORTS BY ORIGIN IMPORTATIONS PAR PROVENANCE												
	ÖESTERR AUSTRIA AUTRICHE	SCHWEDEN SWEDEN SUEDE	OST EUR EAST EUR EUR EST	USA	JAPAN JAPON	ANDERE OTHER AUTRES	TOTAL	DAVON - OF WHICH - DONT					
	1	2	3	4	5	6	7	HALBZEUG SEMIS 1/2 PROD	COILS	ANDERE OTHER AUTRES			
								8	9	10			
EUR	1992	VII	124	68	478	27	12	392	1100	157	242	701	
		VIII	85	90	285	7	7	265	741	80	169	491	
		IX	133	156	359	9	11	392	1060	112	271	677	
		X	123	146	368	15	11	457	1118	124	307	687	
		XI	132	134	277	8	13	403	967	72	237	658	
		XII	93	92	342	6	9	269	812	81	199	532	
	1993	I	116	140	181	23	22	359	841	53	232	557	
		II	132	141	219	9	13	351	865	90	197	579	
		III	147	179	340	25	19	347	1057	83	285	690	
		IV	123	150	251	9	14	278	825	65	149	612	
		V	129	128	215	14	14	266	765	51	138	576	
		VI	144	181	248	10	13	263	858	97	134	628	
		VII	129	90	298	6	11	239	773	70	196	507	
		VIII	91	89	188	7	8	135	518	42	77	399	
		IX											
		X											
		XI											
		XII											
	UEBL	1992	VII	2	2	14	0	3	15	35	10	2	23
			VIII	2	2	5	0	2	18	28	2	1	25
			IX	2	3	11	0	5	25	47	7	2	38
			X	3	5	4	0	1	41	53	27	3	22
			XI	1	3	13	0	6	32	56	6	8	41
			XII	1	3	4	0	3	27	37	16	2	20
1993		I	2	3	2	0	8	26	42	-	6	36	
		II	3	2	2	0	1	18	27	0	2	25	
		III	4	8	12	1	7	11	43	0	10	33	
		IV	4	3	4	2	5	19	36	1	4	30	
		V	5	3	2	2	5	9	26	2	2	22	
		VI	6	6	5	1	4	9	31	0	3	28	
		VII	2	2	4	1	3	7	20	0	1	19	
		VIII	5	2	6	1	2	9	26	-	1	25	
		IX	6	6	4	1	6	7	30	0	4	26	
		X	6	4	2	3	1	11	27	1	3	23	
		XI											
		XII											
DANMARK		1992	VII	3	9	33	0	0	13	58	0	32	26
			VIII	4	29	14	-	1	23	71	0	14	57
			IX	3	32	21	0	0	21	77	0	24	53
			X	4	32	19	3	1	32	91	0	22	69
			XI	5	30	7	0	0	25	66	0	15	51
			XII	3	24	25	-	0	17	68	0	25	43
	1993	I	4	25	3	0	3	15	50	0	11	39	
		II	4	25	5	0	0	19	52	0	12	40	
		III	4	31	10	-	2	23	70	0	23	47	
		IV	3	27	2	0	0	23	56	0	13	43	
		V	2	21	3	-	0	14	40	0	8	33	
		VI	3	32	5	0	1	18	59	0	12	47	
		VII	3	12	7	0	0	14	36	0	12	25	
		VIII	5	19	4	-	0	20	48	0	12	36	
		IX	4	30	5	0	-	18	57	0	13	44	
		X											
		XI											
		XII											
	BR DEUTSCHLAND	1992	VII	68	27	215	0	4	104	418	17	68	333
			VIII	51	38	160	0	3	72	325	15	67	243
			IX	67	55	198	0	3	85	408	23	102	283
			X	57	53	217	0	5	104	435	17	114	304
			XI	71	48	145	0	1	102	368	26	60	281
			XII	46	34	207	1	2	71	362	22	96	243
1993		I	60	53	117	0	5	64	299	7	68	224	
		II	62	55	107	0	3	93	320	12	39	269	
		III	63	57	194	2	3	95	413	11	102	301	
		IV	58	51	158	0	4	103	375	20	66	289	
		V	52	41	131	0	3	95	322	24	40	258	
		VI	66	47	157	0	3	81	353	21	48	285	
		VII	57	26	204	0	3	77	368	21	115	232	
		VIII	51	37	129	0	2	56	275	24	42	210	
		IX	60	45	227	0	2	74	408	39	110	259	
		X											
		XI											
		XII											

1 000 T		EINFUHREN NACH HERKUNFT									
		IMPORTS BY ORIGIN									
		IMPORTATIONS PAR PROVENANCE									
		OESTERR AUSTRIA AUTRICHE	SCHWEDEN SWEDEN SUEDE	OST EUR EAST EUR EUR EST	USA	JAPAN JAPON	ANDERE OTHER AUTRES	TOTAL	DAVON - OF WHICH - DDNT		
1	2	3	4	5	6	7	HALBZEUG SEMIS 1/2 PROD	COILS	ANDERE OTHER AUTRES		
							8	9	10		
ΕΛΛΑΣ											
1992	VII	0	0	4	0	-	37	42	35	0	7
	VIII	0	0	5	0	0	31	37	31	-	6
	IX	0	1	11	0	-	35	47	32	3	12
	X	0	0	11	0	0	22	33	21	1	11
	XI	0	0	15	0	-	7	22	-	9	13
	XII	1	0	14	-	-	3	18	-	0	18
1993	I	0	0	2	-	0	33	35	32	-	2
	II	0	0	4	0	0	37	42	30	7	5
	III	1	0	10	0	0	27	39	25	2	12
	IV	0	0	1	0	0	1	3	0	0	3
	V	0	0	6	0	0	1	8	-	1	7
	VI	1	0	5	0	0	18	24	16	2	6
	VII	0	0	6	0	0	1	8	0	2	6
	VIII	0	0	8	0	0	1	9	-	2	7
	IX	0	0	8	0	0	0	9	0	2	7
	X	1	0	7	-	0	1	9	-	2	7
	XI	0	0	7	0	0	27	36	21	8	7
	XII										
ESPAÑA											
1992	VII	2	7	23	0	1	31	65	8	22	35
	VIII	1	2	8	0	0	20	31	3	21	7
	IX	2	2	11	1	0	17	34	1	11	21
	X	2	4	8	0	2	17	33	1	8	24
	XI	1	3	16	0	3	26	48	11	19	18
	XII	1	1	4	0	2	11	20	2	8	11
1993	I	1	4	4	0	2	23	33	2	12	19
	II	1	3	0	0	3	9	16	0	7	9
	III	1	2	3	0	3	12	21	6	4	12
	IV	1	2	1	0	2	8	15	6	1	8
	V	1	1	6	0	1	8	18	2	4	12
	VI	1	10	2	0	1	3	17	0	8	10
	VII	1	7	0	0	2	8	18	2	9	7
	VIII	0	2	-	0	0	7	11	0	9	2
	IX	1	4	1	0	13	7	26	0	5	21
	X										
	XI										
	XII										
FRANCE											
1992	VII	8	3	25	0	1	14	51	1	8	43
	VIII	3	3	9	0	0	4	20	0	4	16
	IX	9	10	11	0	1	15	47	1	5	41
	X	10	12	10	0	0	14	46	0	10	36
	XI	9	10	5	0	1	15	40	1	3	36
	XII	9	5	5	0	0	9	29	0	3	26
1993	I	7	11	3	1	1	13	35	0	3	31
	II	12	10	3	1	0	16	42	0	6	36
	III	9	14	4	1	0	19	47	2	4	41
	IV	8	11	5	1	0	14	39	0	3	35
	V	10	12	4	0	0	13	40	0	2	38
	VI	10	12	4	1	0	18	45	0	5	39
	VII	12	8	6	1	0	17	43	0	7	35
	VIII	4	4	7	0	0	4	19	0	1	18
	IX	16	11	10	1	0	16	53	0	8	45
	X	16	12	7	0	0	15	51	0	8	42
	XI	15	12	7	0	0	11	45	1	7	37
	XII										
IRELAND											
1992	VII	0	0	-	-	0	4	5	-	-	5
	VIII	-	0	-	0	0	3	4	0	-	4
	IX	0	0	1	0	-	3	4	-	-	4
	X	-	0	2	-	-	2	4	-	0	4
	XI	0	0	-	0	-	7	7	-	0	7
	XII	-	0	1	0	-	2	3	-	0	3
1993	I	-	0	0	0	0	3	4	-	0	4
	II	-	0	0	0	0	3	3	-	-	3
	III	0	0	-	0	0	2	3	-	-	3
	IV	0	0	-	0	0	4	4	-	-	4
	V	-	0	-	0	0	5	5	-	0	5
	VI	-	0	-	0	0	4	4	-	-	4
	VII	0	1	-	0	0	7	8	-	-	8
	VIII	-	0	-	0	0	1	1	-	0	1
	IX										
	X										
	XI										
	XII										

1 000 T		EINFUHREN NACH HERKUNFT IMPORTS BY ORIGIN IMPORTATIONS PAR PROVENANCE									
		DESTERR AUSTRIA AUTRICHE	SCHWEDEN SWEDEN SUEDE	OST EUR EAST EUR EUR EST	USA	JAPAN JAPON	ANDERE OTHER AUTRES	TOTAL	DAVON - OF WHICH - DONT		
									HALBZEUG SEMIS 1/2 PROD	COILS	ANDERE OTHER AUTRES
		1	2	3	4	5	6	7	8	9	10
ITALIA											
1992	VII	32	7	132	19	2	118	309	82	85	142
	VIII	15	6	44	3	-	37	105	25	36	44
	IX	38	27	66	6	0	138	275	45	92	137
	X	36	20	69	8	1	153	286	51	120	115
	XI	36	18	44	3	0	140	242	24	108	110
	XII	25	10	57	4	1	78	174	40	50	85
1993	I	35	18	30	17	0	125	225	8	111	106
	II	42	17	71	6	0	105	242	44	103	95
	III	56	26	79	19	0	92	272	35	109	127
	IV	39	24	58	4	0	59	183	35	49	100
	V	49	22	42	7	0	76	196	20	72	104
	VI	45	35	56	6	0	53	195	56	40	99
	VII	43	9	45	3	0	65	165	42	39	84
	VIII	16	7	15	3	0	9	51	14	4	33
	IX	57	22	50	3	0	60	193	21	55	117
	X	45	21	53	3	0	54	176	20	58	99
	XI	51	22	65	4	0	64	206	33	53	120
	XII										
NEDERLAND											
1992	VII	7	3	9	0	0	12	31	0	3	28
	VIII	4	3	11	0	0	13	31	-	4	27
	IX	6	10	5	0	0	21	42	-	7	35
	X	5	7	8	0	0	12	32	-	5	27
	XI	4	9	10	0	0	15	38	1	3	34
	XII	2	4	5	0	0	21	31	-	4	27
1993	I	4	8	7	0	0	12	32	1	5	27
	II	5	7	4	0	0	17	34	-	2	32
	III	4	13	5	0	0	22	45	0	8	37
	IV	7	8	5	0	0	17	37	0	2	35
	V	6	6	9	0	0	16	38	0	2	35
	VI	5	11	9	0	0	28	54	-	6	48
	VII	4	4	10	0	0	12	30	0	1	29
	VIII	4	4	5	0	0	14	26	-	1	25
	IX										
	X										
	XI										
	XII										
PORTUGAL											
1992	VII	0	0	9	0	0	12	21	-	13	8
	VIII	0	0	1	0	0	12	13	-	7	6
	IX	0	0	1	-	0	12	14	-	8	6
	X	0	0	3	-	-	13	16	-	5	11
	XI	0	0	0	-	0	7	8	-	1	7
	XII	0	0	5	0	0	10	15	-	4	11
1993	I	0	0	2	0	0	10	13	-	5	8
	II	0	0	1	0	0	7	9	-	3	6
	III	0	0	0	0	0	10	11	-	5	6
	IV	0	0	1	0	0	5	6	-	3	3
	V	0	0	-	0	0	2	3	-	1	2
	VI	0	0	0	0	0	1	2	-	1	1
	VII	0	0	0	0	0	2	2	-	1	2
	VIII	0	0	-	0	-	0	1	-	-	1
	IX	0	0	1	0	0	10	11	-	9	3
	X	0	0	0	0	-	6	8	-	5	2
	XI	0	0	2	-	-	3	6	-	4	2
	XII										
UNITED KINGDOM											
1992	VII	3	8	14	6	1	32	64	4	7	53
	VIII	5	8	27	4	0	31	76	4	15	56
	IX	5	16	22	2	1	20	65	3	17	45
	X	6	13	18	3	1	48	88	6	19	63
	XI	4	12	23	5	1	27	73	2	12	58
	XII	4	11	15	1	0	22	54	1	7	47
1993	I	3	18	11	4	3	35	75	2	10	62
	II	3	21	22	1	4	27	78	4	15	60
	III	4	27	23	1	3	35	93	3	19	71
	IV	3	23	16	2	2	25	72	3	8	62
	V	3	21	10	4	4	27	69	3	6	60
	VI	7	27	5	2	3	31	74	3	10	61
	VII	7	19	16	1	3	29	76	6	9	61
	VIII	6	13	14	1	3	14	51	4	5	42
	IX	6	24	21	1	3	23	78	5	10	64
	X	8	23	14	2	2	31	79	8	11	60
	XI	7	22	23	1	1	44	100	13	18	69
	XII	4	23	15	3	1	19	66	5	10	50

12. b. AUSFUHREN AN EGKS-STÄHLERZEUGNISSEN NACH DRITTLÄNDERN
 EXPORTS OF ECSC STEEL PRODUCTS TO THIRD COUNTRIES
 EXPORTATIONS DE PRODUITS SIDÉRURGIQUES CECA VERS LES PAYS TIERS

1 000 T		AUSFUHREN NACH BESTIMMUNG EXPORTS BY DESTINATION EXPORTATIONS PAR DESTINATION								
		OESTERR AUSTRIA AUTRICHE	SCHWEDEN SWEDEN SUEDE	OST EUR EAST EUR EUR EST	USA	ANDERE OTHER AUTRES	TOTAL	DAVON - OF WHICH - DONT		
								HALBZEUG SEMIS 1/2 PROD	COILS	ANDERE OTHER AUTRES
		1	2	3	4	5	6	7	8	9
EUR										
1992	VII	99	60	83	312	913	1467	160	224	1083
	VIII	66	72	91	281	947	1456	118	273	1065
	IX	84	84	91	288	1057	1603	189	219	1195
	X	102	77	120	360	1225	1884	193	343	1347
	XI	64	84	177	304	1388	2018	251	281	1486
	XII	59	65	260	340	1627	2351	337	315	1699
1993	I	54	59	77	178	1214	1581	169	263	1149
	II	63	72	77	165	1745	2121	310	351	1460
	III	78	75	70	270	2310	2802	418	684	1700
	IV	70	69	59	421	1825	2443	492	309	1642
	V	70	75	56	390	1905	2496	432	441	1622
	VI	74	85	68	470	2027	2726	465	520	1740
	VII	70	49	100	549	1771	2540	584	341	1615
	VIII	55	74	73	603	1599	2404	646	390	1368
	IX									
	X									
	XI									
	XII									
UEBL										
1992	VII	9	8	1	34	109	161	10	24	127
	VIII	6	11	2	43	117	179	8	50	120
	IX	8	13	4	37	155	217	23	30	164
	X	8	12	1	39	187	248	22	53	172
	XI	7	13	1	33	181	235	26	58	151
	XII	5	7	1	14	206	233	1	59	173
1993	I	6	8	0	35	106	155	39	36	80
	II	4	8	0	5	174	191	13	58	119
	III	6	9	1	66	267	348	25	87	237
	IV	5	9	1	88	155	258	32	28	199
	V	5	8	0	32	221	267	20	40	208
	VI	6	9	2	45	228	291	25	38	228
	VII	7	3	0	73	206	289	55	52	183
	VIII	3	10	1	45	192	251	29	47	175
	IX	6	17	1	165	199	388	113	78	196
	X	7	11	1	154	194	367	67	118	182
	XI									
	XII									
DANMARK										
1992	VII	0	1	0	0	4	6	-	0	6
	VIII	0	7	0	0	7	15	0	0	15
	IX	0	8	0	0	8	17	0	0	17
	X	0	6	0	0	6	13	0	0	13
	XI	0	7	2	0	4	13	0	0	13
	XII	0	4	0	2	4	11	0	0	11
1993	I	1	5	0	-	5	11	0	0	11
	II	0	6	1	-	4	12	0	0	12
	III	0	9	1	-	6	16	0	0	16
	IV	1	7	1	-	4	12	0	-	12
	V	1	6	1	0	7	14	0	0	14
	VI	1	9	0	0	6	17	0	0	17
	VII	0	3	1	1	4	8	-	0	8
	VIII	0	10	1	1	6	18	0	0	18
	IX	0	9	1	0	7	18	0	0	18
	X									
	XI									
	XII									
BR DEUTSCHLAND										
1992	VII	54	23	57	109	269	512	86	57	369
	VIII	41	26	74	102	283	527	38	67	422
	IX	45	26	55	97	228	450	65	41	344
	X	61	23	85	103	284	556	76	65	415
	XI	32	35	123	111	381	682	67	88	527
	XII	35	21	195	92	327	669	72	38	560
1993	I	23	20	48	42	195	329	39	30	259
	II	32	24	53	51	329	488	64	77	348
	III	42	28	48	84	608	809	169	182	459
	IV	35	24	33	59	422	573	86	94	393
	V	35	23	36	132	425	652	72	188	392
	VI	38	24	38	98	365	563	71	105	387
	VII	37	17	82	123	385	643	67	86	490
	VIII	34	26	61	195	351	667	138	88	441
	IX	33	23	45	187	516	804	194	125	485
	X									
	XI									
	XII									

1 000 T		AUSFUHREN NACH BESTIMMUNG EXPORTS BY DESTINATION EXPORTATIONS PAR DESTINATION									
		OESTERR AUSTRIA AUTRICHE	SCHWEDEN SWEDEN SUEDE	OST EUH EAST EUR EUR EST	USA	ANDERE OTHER AUTRES	TOTAL	DAVON - OF WHICH - DONT			
								HALBZEUG SEMIS 1/2 PROD	COILS	ANDERE OTHER AUTRES	
		1	2	3	4	5	6	7	8	9	
ΕΛΛΑΣ											
1992	VII	-	-	2	8	23	33	0	0	33	
	VIII	-	-	1	-	10	11	-	-	11	
	IX	-	-	0	-	7	7	1	-	6	
	X	-	-	1	10	17	28	-	-	28	
	XI	-	-	1	5	24	30	11	0	19	
	XII	-	-	0	-	9	9	-	0	9	
	1993	I	-	0	0	7	14	21	10	-	11
		II	-	-	0	12	6	18	-	-	18
		III	0	0	0	-	21	21	1	-	20
		IV	0	0	0	0	2	2	-	0	2
		V	0	0	0	6	30	36	23	0	14
		VI	-	0	0	7	75	82	5	16	61
VII		0	0	0	0	12	13	6	0	6	
VIII		0	0	0	16	3	19	15	1	2	
IX		0	0	0	14	45	59	0	8	52	
X		0	0	0	8	12	21	-	0	21	
XI		0	0	0	10	13	23	3	0	20	
XII		0	0	0	10	13	23	3	0	20	
ESPAÑA											
1992	VII	1	1	-	2	105	108	16	7	85	
	VIII	0	4	3	5	111	123	15	2	106	
	IX	1	3	1	33	243	280	28	32	221	
	X	1	4	1	18	161	185	11	29	145	
	XI	0	0	5	15	155	176	28	29	119	
	XII	0	2	11	23	137	174	0	16	158	
	1993	I	0	0	6	5	136	148	17	30	101
		II	1	1	2	11	175	190	0	32	157
		III	0	1	1	9	237	248	19	48	181
		IV	0	2	3	24	283	312	51	45	215
		V	0	0	1	9	224	234	15	6	213
		VI	1	4	5	18	292	319	15	50	254
VII		0	1	0	14	171	187	4	30	153	
VIII		1	1	0	11	198	211	15	30	166	
IX		1	4	0	21	198	224	16	33	175	
X											
XI											
XII											
FRANCE											
1992	VII	4	14	6	63	113	199	3	52	144	
	VIII	2	6	2	42	103	155	7	76	73	
	IX	3	11	26	43	96	179	8	39	132	
	X	3	11	25	116	145	299	9	101	190	
	XI	3	8	26	40	178	255	21	28	206	
	XII	2	7	27	75	297	408	73	95	239	
	1993	I	2	10	1	13	151	178	1	34	143
		II	3	12	2	16	222	255	2	44	209
		III	3	11	2	22	225	262	2	87	173
		IV	3	10	1	58	141	213	55	28	130
		V	2	11	1	57	197	268	46	66	156
		VI	2	10	2	142	266	422	92	115	215
VII		2	8	2	87	209	309	88	35	186	
VIII		1	6	1	84	177	270	112	77	81	
IX		3	11	2	176	180	372	144	95	132	
X		4	14	2	122	218	360	110	56	194	
XI		2	14	2	102	189	308	86	93	129	
XII											
IRELAND											
1992	VII	0	1	-	-	0	1	0	-	1	
	VIII	0	1	0	-	0	1	0	-	1	
	IX	0	-	-	-	1	1	-	0	1	
	X	-	-	-	-	1	1	-	-	1	
	XI	-	-	-	-	1	1	-	-	1	
	XII	-	0	-	-	1	1	-	-	1	
	1993	I	-	-	-	0	0	0	-	-	0
		II	0	-	-	0	17	17	-	-	17
		III	0	-	-	-	5	5	-	0	5
		IV	-	-	-	-	5	5	-	-	5
		V	0	-	0	-	4	4	-	-	4
		VI	0	-	-	-	9	9	-	-	9
VII		0	-	-	0	2	2	-	-	2	
VIII		-	-	-	-	1	1	-	-	1	
IX											
X											
XI											
XII											

1 000 T	AUSFUHREN NACH BESTIMMUNG EXPORTS BY DESTINATION EXPORTATIONS PAR DESTINATION									
	OESTERR AUSTRIA AUTRICHE	SCHWEDEN SWEDEN SUEDE	OST EUR EAST EUR EUR EST	USA	ANDERE OTHER AUTRES	TOTAL	DAVON - OF WHICH - DONT			
	1	2	3	4	6	7	HALBZEUG SEMIS 1/2 PROD	COILS	ANDERE OTHER AUTRES	
							8	9	10	
ITALIA										
1992	VII	29	1	15	19	94	158	8	42	107
	VIII	16	2	3	2	104	127	8	26	93
	IX	24	2	2	8	119	156	7	27	122
	X	27	1	5	10	138	182	7	27	147
	XI	19	1	18	10	211	259	19	19	221
	XII	15	1	25	8	364	413	87	47	279
1993	I	19	1	18	11	319	368	17	60	292
	II	21	3	15	18	327	384	65	77	242
	III	21	1	12	15	549	599	50	189	360
	IV	24	3	14	88	451	579	144	68	366
	V	23	4	12	36	432	507	65	71	371
	VI	24	1	21	67	390	503	80	122	300
	VII	20	1	14	105	400	540	154	62	323
	VIII	13	1	3	173	255	445	182	72	191
	IX	19	2	10	270	398	699	307	130	263
	X	20	3	13	85	271	392	97	48	247
	XI	17	2	8	44	241	312	36	53	223
	XII									
NEDERLAND										
1992	VII	1	5	0	25	38	69	4	26	39
	VIII	0	7	0	48	65	121	31	45	46
	IX	1	7	0	42	87	138	49	39	50
	X	1	7	0	51	109	167	51	60	56
	XI	1	5	0	41	75	122	45	38	39
	XII	1	9	0	84	121	215	94	46	74
1993	I	1	6	0	43	66	117	21	39	57
	II	1	7	1	8	168	185	120	21	44
	III	3	4	0	24	194	225	105	70	50
	IV	2	3	1	60	94	159	88	29	42
	V	2	5	0	50	165	221	116	42	64
	VI	0	9	0	57	208	275	144	64	67
	VII	0	6	1	76	154	237	112	56	69
	VIII	1	8	0	27	205	242	118	61	63
	IX									
	X									
	XI									
	XII									
PORTUGAL										
1992	VII	-	0	-	0	6	6	0	0	6
	VIII	-	0	-	2	5	6	-	-	6
	IX	0	0	-	-	0	1	-	-	1
	X	-	1	-	-	3	3	-	-	3
	XI	-	0	-	2	0	3	-	0	3
	XII	-	0	-	6	13	19	-	-	19
1993	I	-	1	-	4	14	19	-	-	19
	II	-	-	-	-	47	47	5	-	42
	III	-	1	-	6	5	11	-	-	11
	IV	-	0	-	5	11	15	-	-	15
	V	-	0	-	4	2	6	-	-	6
	VI	-	1	-	3	10	14	-	-	14
	VII	-	0	-	2	11	13	3	-	11
	VIII	-	0	-	-	1	2	-	-	2
	IX	-	0	-	-	3	3	-	0	3
	X	-	0	-	-	14	14	-	-	14
	XI	-	-	-	2	12	14	0	-	14
	XII									
UNITED KINGDOM										
1992	VII	1	6	1	52	153	213	32	15	166
	VIII	0	8	7	36	140	192	11	7	174
	IX	1	14	2	28	112	158	7	11	139
	X	1	12	0	15	176	204	18	7	179
	XI	1	13	0	49	178	242	34	21	187
	XII	0	15	0	36	147	198	9	13	175
1993	I	1	7	2	19	208	236	25	35	176
	II	1	12	2	44	275	334	41	42	251
	III	2	12	5	44	193	257	48	21	188
	IV	2	11	5	39	258	315	36	17	262
	V	2	17	5	64	199	287	76	29	182
	VI	2	18	1	33	178	232	33	9	190
	VII	2	11	1	68	217	299	94	20	184
	VIII	1	11	5	51	210	279	37	15	227
	IX	2	18	1	62	115	198	53	10	135
	X	2	25	1	16	190	233	41	8	184
	XI	2	30	2	93	231	358	99	37	221
	XII	2	30	3	44	273	351	60	39	253

		I	II	III	IV	V	VI	VII	VIII	IX	X	XI	XII	I-XII
13. SCHROTTVERBRAUCH DER EISEN-UND STAHLINDUSTRIE		CONSOMMATION DE FERRAILLES PAR L'INDUSTRIE SIDERURGIQUE												
		CONSUMPTION OF SCRAP BY THE IRON AND						STEEL INDUSTRY						
EUR	1992	4933	5272	5842	5417	5734	5600	5006	4064	5291	5690	4981	3813	61623
	1993	4744	4899	5795	6008									
	1994													
BELGIQUE	1992	260	248	237	195	213	239	202	195	224	262	224	203	2702
	1993	231	249	274	275	256	282	213	171					
	1994													
DANMARK	1992	51	53	54	45	64	53	16	62	59	55	45	14	571
	1993	34	41	44	49	42	54	27	57	63	65			
	1994													
BR DEUTSCHLAND	1992	1211	1277	1379	1252	1398	1283	1351	1260	1381	1367	1190	921	15271
	1993	1095	1113	1320	1238	1062	1282	1164	1249	1265	1278	1231		
	1994													
ΕΛΛΑΣ	1992	66	86	90	81	107	93	95	15	95	106	103	76	1012
	1993	95	93	101	94	108	97	102	80	110	94	89		
	1994													
ESPAÑA	1992	707	710	859	836	902	834	609	655	820	858	651	507	8988
	1993	680	665	764	754	934	903	496	828	848	965	789		
	1994													
FRANCE	1992	616	640	657	676	597	650	643	386	635	632	583	465	7181
	1993	502	511	676	684	636	665	630	334	641				
	1994													
IRELAND	1992	25	31	28	21	23	27	8	5	30	31	31	28	287
	1993	17	22	41	36	32	45	15	26	42	34	25	25	360
	1994													
ITALIA	1992	1283	1459	1718	1547	1676	1695	1440	847	1296	1563	1411	1074	16987
	1993	1282	1406	1773	1997	1662	2903	2872	2854	1541	1641			
	1994													
LUXEMBOURG	1992	120	112	119	99	99	69	72	70	100	115	101	93	1170
	1993	102	102	121	117	115	118	99	70	109	118	99	107	1278
	1994													
NEDERLAND	1992	97	82	92	94	90	85	86	77	92	98	87	80	1059
	1993	91	82	107	100									
	1994													
PORTUGAL	1992	39	40	44	42	39	41	39	32	26	40	43	34	459
	1993	45	79	36	43	44	42	35	6	43	47	44	45	509
	1994													
UNITED KINGDOM	1992	458	534	566	529	526	531	446	459	533	564	512	318	5936
	1993	570	535	537	621	604	495	566	434	555	611	566		
	1994													
14. NETTOZUGANG AN SCHROTT		NET RECEIPTS OF SCRAP						RECEPTIONS NETTES DE FERRAILLES						
EUR	1992	3575	3760	4184	3953	4040	4363	4024	2663	3841	3812	3433	3021	44639
	1993	2322	2835	3253	3299									
	1994													
BELGIQUE	1992	132	136	132	125	142	139	104	111	123	139	100	89	1472
	1993	82	99	119	107	101	144	96	81					
	1994													
BR DEUTSCHLAND	1992	754	792	844	729	840	890	929	810	964	917	768	642	9878
	1993	658	758	876	734	625	883	879	705	754	783	810		
	1994													
ΕΛΛΑΣ	1992	64	57	80	103	86	88	77	46	80	78	84	64	906
	1993	34	35	54	56	57	46	48	29	39	37	36		
	1994													
ESPAÑA	1992	618	594	672	693	716	779	746	436	615	646	542	543	7633
	1993	277	292	332	307	299	352	348	170	335	325	381		
	1994													
FRANCE	1992	400	375	395	408	373	437	447	234	415	380	320	254	4437
	1993	283	327	395	364	322	450	402	193	319				
	1994													
ITALIA	1992	1157	1319	1487	1398	1385	1448	1284	567	1131	1098	1113	980	14330
	1993	660	862	976	1193	932	1890	1966	1803	829	859			
	1994													
LUXEMBOURG	1992	73	61	67	58	49	35	30	36	51	69	56	62	647
	1993	6	8	11	11	9	10	7	4	10	13	6	9	104
	1994													
NEDERLAND	1992	57	50	56	49	54	62	53	44	57	60	57	55	656
	1993	42	52	70	57									
	1994													
PORTUGAL	1992	28	29	26	25	22	37	36	15	22	24	24	27	315
	1993	28	27	31	29	26	35	32	2	19	31	29	30	318
	1994													
UNITED KINGDOM	1992	249	285	367	312	314	382	287	309	311	343	302	254	3685
	1993	221	350	358	411	371	316	375	297	348	390	377		
	1994													
DANMARK + IRELAND	1992	44	62	59	52	57	68	31	56	73	57	67	51	679
	1993	30	24	32	32	25	42	17	50	48	51			
	1994													

		I	II	III	IV	V	VI	VII	VIII	IX	X	XI	XII	I-XII Ø
15. BESCHÄFTIGTE INSGESAMT		TOTAL LABOR FORCE												ENSEMBLE DE LA MAIN D' OEUVRE
EUR	1992	381.8	381.1	376.9	373.7	372.1	370.1	368.0	365.7	362.9	360.9	359.3	355.7	369.0
	1993	351.0	347.5	344.7	342.3	339.8	338.2	333.3	330.7	328.6				
	1994													
BELGIQUE	1992	26.0	26.0	26.0	26.0	26.0	26.0	26.1	26.0	25.8	25.7	25.6	25.3	25.9
	1993	25.4	25.4	25.2	25.2	25.1	24.9	24.8	24.7	24.6				
	1994													
DANMARK	1992	1.3	1.3	1.3	1.3	1.3	1.3	1.3	1.3	1.3	1.3	1.3	1.3	1.3
	1993	1.2	1.2	1.2	1.2	1.2	1.2	1.2	1.2	1.2	1.2	1.1	1.1	1.2
	1994													
BR DEUTSCHLAND	1992	142.6	142.0	141.5	139.7	138.7	137.9	135.7	135.1	135.1	134.5	133.9	132.1	137.4
	1993	126.4	125.9	125.0	123.2	122.4	121.3	117.0	115.7	115.4	112.8	112.0		
	1994													
ΕΛΛΑΣ	1992	3.2	3.1	3.1	3.2	3.1	3.1	3.1	3.1	3.1	3.1	3.0	3.0	3.1
	1993	3.0	3.0	3.0	3.0	3.0	3.0	2.9	2.9	2.9	2.9	2.9		
	1994													
ESPAÑA	1992	35.0	35.4	35.4	35.3	35.3	35.3	35.3	35.2	34.1	33.6	33.3	33.2	34.7
	1993	35.2	32.5	31.2	30.9	30.1	29.9	29.6	29.3	28.9	28.7	28.1		
	1994													
FRANCE	1992	44.4	44.3	44.2	44.1	44.0	44.1	44.6	44.4	43.7	43.3	43.1	42.8	43.9
	1993	41.7	41.6	41.5	41.4	41.2	41.4	41.7	41.6	40.8	40.8			
	1994													
IRELAND	1992	.6	.6	.5	.5	.5	.5	.6	.6	.6	.6	.6	.5	.6
	1993	.5	.6	.6	.6	.6	.6	.7	.6	.6	.6	.6	.6	.6
	1994													
ITALIA	1992	55.2	55.0	52.6	52.4	52.2	52.1	51.8	51.0	50.7	50.5	50.4	50.0	52.0
	1993	51.0	50.8	50.8	50.7	50.6	50.6	50.2	50.1	49.9				
	1994													
LUXEMBOURG	1992	8.7	8.7	8.6	8.4	8.3	8.0	8.0	7.9	7.7	7.7	7.6	7.6	8.1
	1993	7.3	7.3	7.1	7.2	7.1	7.2	7.2	7.1	7.1	7.1			
	1994													
NEDERLAND	1992	16.6	16.6	16.5	16.4	16.4	16.3	16.3	16.3	16.2	16.1	16.0	15.9	16.3
	1993	15.5	15.4	15.3	15.3	14.9	14.8	14.6	14.2	14.0				
	1994													
PORTUGAL	1992	3.5	3.5	3.5	3.5	3.5	3.5	3.4	3.4	3.4	3.3	3.3	3.3	3.4
	1993	3.2	3.2	3.2	3.2	3.2	3.2	3.1	3.1	3.1	3.1			
	1994													
UNITED KINGDOM	1992	44.7	44.6	43.7	42.8	42.7	41.9	41.8	41.5	41.4	41.2	41.2	40.8	42.4
	1993	40.7	40.7	40.6	40.5	40.3	40.3	40.3	40.2	40.1	39.9	39.7		
	1994													
16. KURZARBEITER		NUMBER OF SHORT TIME WORKERS												NOMBRE DE CHOMEURS PARTIELS
EUR	1992	16696	17436	14894	13475	13371	12596	12955	15080	17568	23455	36149	48670	20195
	1993													
	1994													
BELGIQUE	1992	1140	820	910	450	882	733	733	250	915	1649	1998	9423	1659
	1993	7283												
	1994													
DANMARK	1992													
	1993													
	1994													
BR DEUTSCHLAND	1992	8546	8573	7767	6280	6876	5236	5169	7473	8050	15418	25351	30874	11301
	1993	28045	30122	27466	20153	10430	12173	9025	8402	8210	11122	9712	9630	15374
	1994													
ΕΛΛΑΣ	1992													
	1993													
	1994													
ESPAÑA	1992													
	1993													
	1994													
FRANCE	1992	-	1781	1741	2269	1365	2080	1630	230	1473	-	2780	1873	1435
	1993	-	-											
	1994													
IRELAND	1992													
	1993													
	1994													
ITALIA	1992	7010	6262	4476	4476	4248	4547	5141	6811	6591	5835	5517	6043	5580
	1993	5879	5419	5506	5514	5525	5559	6302	7916	6079				
	1994													
LUXEMBOURG	1992	-	-	-	-	-	-	282	316	539	553	503	457	221
	1993	-												
	1994													
NEDERLAND	1992	-	-	-	-	-	-	-	-	-	-	-	-	-
	1993													
	1994													
PORTUGAL	1992													
	1993													
	1994													
UNITED KINGDOM	1992													
	1993													
	1994													

		I	II	III	IV	V	VI	VII	VIII	IX	X	XI	XII	I-XII
17. ZUGÄNGE INSGESAMT		TOTAL ENTRANTS										ENTREES TOTALES		
EUR	1992 1993 1994	4313 4473	2614 2400	2816 2068	2418 2188	4450 1429	2396 2946	6170 4176	2660 2973	3410 3003	3013	1934	1139	37315
BELGIQUE	1992 1993 1994	223 174	114 118	148 106	153 83	130 64	210 107	305 121	177 99	127 172	90	70	43	1790
DANMARK	1992 1993 1994	9 3	17 1	32 -	10 5	2 2	16 9	44 44	52 54	8 9	4 4	3 4	1 -	198 135
BR DEUTSCHLAND	1992 1993 1994	2040 2120	1611 1595	1942 1324	928 1336	3727 909	1290 1844	2725 2583	1702 2058	2289 1856	2219 1667	1279 875	660	22412
ΕΛΛΑΣ	1992 1993 1994	22 34	7 23	6 14	41 15	18 10	20 18	28 8	14 23	24 2	17 4	11 5	28	236
ESPAÑA	1992 1993 1994	117 120	135 85	106 180	63 87	91 93	184 199	178 150	87 103	79 101	82 117	114 150	104	1308
FRANCE	1992 1993 1994	728 527	127 119	75 93	335 262	130 121	313 307	757 762	363 350	218 317	173 307	127	113	3458
IRELAND	1992 1993 1994	1 7	6 46	2 27	- 1	- 12	15 3	59 105	12 -	5 -	47 4	4 6	- -	151 211
ITALIA	1992 1993 1994	843 711	426 97	253 84	157 95	150 65	133 99	1689 73	46 47	95 87	89	71	60	4012
LUXEMBOURG	1992 1993 1994	9 561	25 117	8 56	8 95	24 18	13 140	12 45	6 11	27 39	92 11	7	7	238
NEDERLAND	1992 1993 1994	28 3	21 4	12 26	11 5	32 3	20 3	55 3	72 6	43 4	13	8	6	321
PORTUGAL	1992 1993 1994	1 16	6 44	5 4	2 2	3 5	24 3	4 1	8 9	3 2	3 2	4	1	64
UNITED KINGDOM	1992 1993 1994	292 197	119 151	227 154	710 202	143 127	158 214	314 281	121 213	492 414	184 82	236 126	116	3127
18. ABGÄNGE INSGESAMT		TOTAL LEAVERS										SORTIES TOTALES		
EUR	1992 1993 1994	10373 12344	3754 3881	7017 4866	5599 4593	6052 3915	4425 4550	8285 9005	4891 5464	5990 5192	4808	3522	4695	69016
BELGIQUE	1992 1993 1994	145 167	119 102	150 233	156 117	165 184	165 261	270 229	276 201	310 318	191	141	295	2383
DANMARK	1992 1993 1994	43 11	28 33	10 18	15 14	16 11	15 16	54 37	51 52	16 38	10 5	20 15	11 21	289 271
BR DEUTSCHLAND	1992 1993 1994	6910 7783	2179 2143	2500 2225	2734 3067	4741 1766	2064 2929	4885 6897	2344 3358	2233 2146	2830 4209	1944 1739	2459	37823
ΕΛΛΑΣ	1992 1993 1994	32 30	34 30	12 23	24 25	34 20	68 21	31 45	18 16	39 31	29 31	19 14	51	391
ESPAÑA	1992 1993 1994	303 170	133 659	153 1482	84 450	80 824	284 485	164 333	163 321	947 490	326 381	378 735	246	2866
FRANCE	1992 1993 1994	836 1668	190 208	173 202	429 375	228 229	222 194	266 413	596 499	929 1119	572 307	308	416	5164
IRELAND	1992 1993 1994	51 2	46 2	51 -	8 2	3 6	8 1	1 2	43 84	4 19	1 5	48 10	26 4	290 137
ITALIA	1992 1993 1994	1168 872	633 222	2608 166	339 143	405 123	160 162	2012 458	849 180	441 283	269	185	469	9538
LUXEMBOURG	1992 1993 1994	66 801	73 157	94 171	167 68	89 85	331 60	70 41	92 79	209 32	68 63	101	73	1433
NEDERLAND	1992 1993 1994	84 438	50 101	106 72	47 68	51 317	107 131	46 251	80 397	184 201	121	108	85	1069
PORTUGAL	1992 1993 1994	64 39	4 63	16 20	28 21	24 27	35 12	15 15	19 16	44 15	56 17	23	49	377
UNITED KINGDOM	1992 1993 1994	671 363	265 161	1144 254	1568 243	216 323	966 278	471 284	360 261	634 500	335 339	247 310	515	7393

		I	II	III	IV	V	VI	VII	VIII	IX	X	XI	XII	I-XII	
19. GELEISTETE STUNDEN JE MANN		HOURS WORKED BY MAN										HEURES EFFECTUEES PAR HOMME			
EUR	1992	136	131	139	134	130	132	129	106	133	135	129	118	1552	
	1993	124	126	139	126	127	134	120	106						
	1994														
BELGIQUE	1992	146	130	145	137	134	139	120	114	135	143	123	112	1578	
	1993	128	128	143	132	127	138	110	107	130					
	1994														
DANMARK	1992	151	150	188	137	145	139	117	151	151	172	147	135	1783	
	1993	148	145	148	140	127	139	95	145	174	148	149			
	1994														
BR DEUTSCHLAND	1992	123	123	132	123	121	121	122	114	122	126	119	105	1451	
	1993	112	115	124	112	115	121	112	118	119	119				
	1994														
ΕΛΛΑΣ	1992	178	176	184	178	182	176	163	147	162	189	180	176	2091	
	1993	180	181	190	180	171	175	149	135	147	172	182			
	1994														
ESPAÑA	1992	148	145	153	130	151	145	137	88	141	145	150	135	1668	
	1993	143	146	149	147	153	154	132	100	145	152	154			
	1994														
FRANCE	1992	135	127	136	127	121	133	120	84	130	137	125	116	1491	
	1993	124	128	139	127	124	136	117	84	129	134				
	1994														
IRELAND	1992	-	-	-	-	-	-	-	-	-	-	-	-	-	
	1993	-	-	-	-	-	-	-	-	-	-	-	-	-	
	1994	-	-	-	-	-	-	-	-	-	-	-	-	-	
ITALIA	1992	131	130	140	136	138	138	129	90	124	133	132	117	1538	
	1993	123	123	144	133	136	135	123	86	125					
	1994														
LUXEMBOURG	1992	145	135	144	140	138	127	145	115	142	152	138	130	1651	
	1993	89	89	100	95	89	94	90	66	92	94				
	1994														
NEDERLAND	1992	128	120	130	120	111	115	109	101	121	127	126	110	1418	
	1993	123	118	134	120	111	121	111	101						
	1994														
PORTUGAL	1992	164	145	173	158	157	151	147	133	150	160	158	158	1854	
	1993	144	165	147	161	151	137	126	144	157	155				
	1994														
UNITED KINGDOM	1992	166	147	145	179	138	144	167	134	173	146	146	149	1834	
	1993	144	145	169	146	142	165	144	133	175	144	145			
	1994														
20. AUSFALLSTUNDEN INSGESAMT		TOTAL WORKING HOURS LOST										TOTAL DES HEURES DE TRAVAIL PERDUES			
EUR	1992	14794	11625	11462	12606	13260	12985	16719	19306	13684	12139	11802	18379	168761	
	1993	12724	10628	11789	12312	12822	12003	15401	18204						
	1994														
BELGIQUE	1992	1662	1693	1562	1694	1699	1672	2373	2339	1756	1697	1884	2465	22496	
	1993	1888	1491	1662	1719	1831	1578	2379	2351	1687					
	1994														
DANMARK	1992	14	14	18	22	13	14	94	17	13	18	13	35	285	
	1993	12	13	14	37	22	24	110	12	13	26	16	21	320	
	1994														
BR DEUTSCHLAND	1992	5891	4398	4745	5350	5500	5864	6222	6217	5416	5156	5147	7511	67417	
	1993	5158	4377	5056	5155	5808	5024	5741	5225	4646	4219				
	1994														
ΕΛΛΑΣ	1992	37	20	19	22	24	31	45	100	52	24	22	35	431	
	1993	25	16	25	31	46	45	101	169	75	49				
	1994														
ESPAÑA	1992	728	865	737	382	890	574	611	317	535	583	498	430	7150	
	1993	387	385	371	314	351	346	283	231	248	250	246			
	1994														
FRANCE	1992	1212	889	909	1154	1072	875	1793	3046	1171	823	922	1566	15432	
	1993	1100	841	984	1123	1017	800	1659	3041	1148	825				
	1994														
IRELAND	1992														
	1993														
	1994														
ITALIA	1992	2978	2259	1997	2249	2133	2164	3020	4581	2707	2356	2171	3337	31952	
	1993	2791	2249	2132	2342	2125	2234	2961	4612	2614					
	1994														
LUXEMBOURG	1992	188	181	181	167	150	159	299	391	260	243	195	265	2679	
	1993	192	176	191	169	151	160	244	348	202	182				
	1994														
NEDERLAND	1992	572	418	457	600	700	673	881	867	556	487	390	839	7440	
	1993	483	432	501	615	679	557	714	835						
	1994														
PORTUGAL	1992	56	66	66	56	52	50	51	46	43	36	33	30	585	
	1993	39	49	35	26	28	24	23	37	28	30				
	1994														
UNITED KINGDOM	1992	1455	822	772	909	1025	909	1331	1384	1174	717	528	1865	12891	
	1993	650	599	817	781	764	1210	1187	1343	1145	701	573			
	1994														

**Venta y suscripciones • Salg og abonnement • Verkauf und Abonnement • Πωλήσεις και συνδρομές
Sales and subscriptions • Vente et abonnements • Vendita e abbonamenti
Verkoop en abonnementen • Venda e assinaturas**

BELGIQUE / BELGIË

Moniteur belge / Belgisch Staatsblad
Rue de Louvain 42 / Leuvenseweg 42
B-1000 Bruxelles / B-1000 Brussel
Tél. (02) 512 00 26
Fax (02) 511 01 84

Autres distributeurs /
Overige verkooppunten

**Librairie européenne/
Europese boekhandel**

Rue de la Loi 244/Wetstraat 244
B-1040 Bruxelles / B-1040 Brussel
Tél. (02) 231 04 35
Fax (02) 735 08 60

Jean De Lannoy

Avenue du Roi 202 /Koningslaan 202
B-1060 Bruxelles / B-1060 Brussel
Tél. (02) 538 51 69
Télex 63220 UNBOOK B
Fax (02) 538 08 41

Document delivery:

Credoc

Rue de la Montagne 34 / Bergstraat 34
Bte 11 / Bus 11
B-1000 Bruxelles / B-1000 Brussel
Tél. (02) 511 69 41
Fax (02) 513 31 95

DANMARK

J. H. Schultz Information A/S

Herstedvang 10-12
DK-2620 Albertslund
Tlf. 43 63 23 00
Fax (Sales) 43 63 19 69
Fax (Management) 43 63 19 49

DEUTSCHLAND

Bundesanzeiger Verlag

Breite Straße 78-80
Postfach 10 05 34
D-50445 Köln
Tel. (02 21) 20 29-0
Telex ANZEIGER BONN 8 882 595
Fax 2 02 92 78

GREECE/ΕΛΛΑΔΑ

G.C. Eleftheroudakis SA

International Bookstore
Nikis Street 4
GR-10563 Athens
Tel. (01) 322 63 23
Telex 219410 ELEF
Fax 323 98 21

ESPAÑA

Boletín Oficial del Estado

Trafalgar, 29
E-28071 Madrid
Tel. (91) 538 22 95
Fax (91) 538 23 49

Mundi-Prensa Libros, SA

Castelló, 37
E-28001 Madrid
Tel. (91) 431 33 99 (Libros)
431 32 22 (Suscripciones)
435 36 37 (Dirección)
Télex 49370-MPLI-E
Fax (91) 575 39 98

Sucursal:

Librería Internacional AEDOS

Consejo de Ciento, 391
E-08009 Barcelona
Tel. (93) 488 34 92
Fax (93) 487 76 59

**Librería de la Generalitat
de Catalunya**

Rambla dels Estudis, 118 (Palau Moja)
E-08002 Barcelona
Tel. (93) 302 68 35
302 64 62
Fax (93) 302 12 99

FRANCE

**Journal officiel
Service des publications
des Communautés européennes**
26, rue Desaix
F-75727 Paris Cedex 15
Tél. (1) 40 58 75 00
Fax (1) 40 58 77 00

IRELAND

Government Supplies Agency
4-5 Harcourt Road
Dublin 2
Tel. (1) 66 13 111
Fax (1) 47 80 645

ITALIA

Licosa SpA
Via Duca di Calabria 1/1
Casella postale 552
I-50125 Firenze
Tel. (055) 64 54 15
Fax 64 12 57
Telex 570466 LICOSA I

GRAND-DUCHÉ DE LUXEMBOURG

Messageries du livre

5, rue Raiffeisen
L-2411 Luxembourg
Tél. 40 10 20
Fax 40 10 24 01

NEDERLAND

SDU Overheidsinformatie

Externe Fondsen
Postbus 20014
2500 EA 's-Gravenhage
Tel. (070) 37 89 880
Fax (070) 34 75 778

PORTUGAL

Imprensa Nacional

Casa da Moeda, EP
Rua D. Francisco Manuel de Melo, 5
P-1092 Lisboa Codex
Tel. (01) 69 34 14

**Distribuidora de Livros
Bertrand, Ld.ª**

Grupo Bertrand, SA
Rua das Terras dos Vales, 4-A
Apartado 37
P-2700 Amadora Codex
Tel. (01) 49 59 050
Telex 15798 BERDIS
Fax 49 60 255

UNITED KINGDOM

HMSO Books (Agency section)

HMSO Publications Centre
51 Nine Elms Lane
London SW8 5DR
Tel. (071) 873 9090
Fax 873 8463
Telex 29 71 138

ÖSTERREICH

**Manz'sche Verlags-
und Universitätsbuchhandlung**

Kohlmarkt 16
A-1014 Wien
Tel. (0222) 531 61-0
Telex 112 500 BOX A
Fax (0222) 531 61-339

SUOMI/FINLAND

Akateeminen Kirjakauppa

Keskuskatu 1
PO Box 128
SF-00101 Helsinki
Tel. (0) 121 41
Fax (0) 121 44 41

NORGE

Narvesen Info Center
Bertrand Narvesens vei 2
PO Box 6125 Etterstad
N-0602 Oslo 6
Tel. (22) 57 33 00
Telex 79668 NIC N
Fax (22) 68 19 01

SVERIGE

BTJ AB

Traktorvägen 13
S-22100 Lund
Tel. (046) 18 00 00
Fax (046) 18 01 25
30 79 47

SCHWEIZ / SUISSE / SVIZZERA

OSEC

Stampfenbachstraße 85
CH-8035 Zürich
Tel. (01) 365 54 49
Fax (01) 365 54 11

ČESKÁ REPUBLIKA

NIS ČR

Havelkova 22
130 00 Praha 3
Tel. (2) 24 23 09 07
Fax (2) 242 21 484

MAGYARORSZÁG

Euro-Info-Service

Club Sziget
Margitsziget
1138 Budapest
Tel./Fax 1 111 60 61
1 111 62 16

POLSKA

Business Foundation

ul. Krucza 38/42
00-512 Warszawa
Tel. (22) 21 99 93, 628-28-82
International Fax&Phone
(0-39) 12-00-77

ROMÂNIA

Euromedia

65, Strada Dionisie Lupu
70184 Bucuresti
Tel./Fax 0 12 96 46

BÄLGARIJA

Europress Klassica BK Ltd

66, bd Vitosha
1463 Sofia
Tel./Fax 2 52 74 75

RUSSIA

CCEC

9,60-Ietiya Oktyabrya Avenue
117312 Moscow
Tel./Fax (095) 135 52 27

CYPRUS

**Cyprus Chamber of Commerce and
Industry**

Chamber Building
38 Grivas Dhigenis Ave
3 Deligiorgis Street
PO Box 1455
Nicosia
Tel. (2) 449500/462312
Fax (2) 458630

MALTA

Miller distributors Ltd

Scots House, M.A. Vassalli street
PO Box 272
Valletta
Tel. 24 73 01/22 29 95
Fax 23 49 14

TÜRKIYE

**Fres Gazete Kitap Dergi
Pazarlama Dağıtım Ticaret ve sanayi
AŞ**

Narlibahçe Sokak N. 15
Istanbul-Cağaloğlu
Tel. (1) 520 92 96 - 528 55 66
Fax (1) 251 91 97
Telex 23822 DSVO-TR

ISRAEL

ROY International

PO Box 13056
41 Mishmar Hayarden Street
Tel Aviv 61130
Tel. 3 648 60 39
Fax 3 544 60 39

**UNITED STATES OF AMERICA /
CANADA**

UNIPUB

4611-F Assembly Drive
Lanham, MD 20706-4391
Tel. Toll Free (800) 274 4888
Fax (301) 459 0056

CANADA

Subscriptions only
Uniquement abonnements

Renouf Publishing Co. Ltd

1294 Algoma Road
Ottawa, Ontario K1B 3W8
Tel. (613) 741 43 33
Fax (613) 741 54 39
Telex 0534783

AUSTRALIA

Hunter Publications

58A Gipps Street
Collingwood
Victoria 3066
Tel. (3) 417 5361
Fax (3) 419 7154

JAPAN

Kinokuniya Company Ltd

17-7 Shinjuku 3-Chome
Shinjuku-ku
Tokyo 160-91
Tel. (03) 3439-0121

Journal Department

PO Box 55 Chitose
Tokyo 156
Tel. (03) 3439-0124

SOUTH-EAST ASIA

Legal Library Services Ltd

STK Agency
Robinson Road
PO Box 1817
Singapore 9036

SOUTH AFRICA

Safto

5th Floor, Export House
Cnr Maude & West Streets
Sandton 2146
Tel. (011) 883-3737
Fax (011) 883-6569

**AUTRES PAYS
OTHER COUNTRIES
ANDERE LÄNDER**

**Office des publications officielles
des Communautés européennes**

2, rue Mercier
L-2985 Luxembourg
Tel. 499 28-1
Télex PUBOF LU 1324 b
Fax 48 85 73/48 68 17

Preis in Luxemburg (ohne MwSt.) • Price (excluding VAT) in Luxembourg • Prix au Luxembourg, TVA exclue:
Einzelpreis • Single copy • Prix par numéro ECU 9
Abonnement • Subscription ECU 80



OFICINA DE PUBLICACIONES OFICIALES DE LAS COMUNIDADES EUROPEAS
KONTOR FOR DE EUROPAISKE FÆLLESSKABERS OFFICIELLE PUBLIKATIONER
AMT FÜR AMTLICHE VERÖFFENTLICHUNGEN DER EUROPÄISCHEN GEMEINSCHAFTEN
ΥΠΗΡΕΣΙΑ ΕΠΙΣΗΜΩΝ ΕΚΔΟΣΕΩΝ ΤΩΝ ΕΥΡΩΠΑΪΚΩΝ ΚΟΙΝΟΤΗΤΩΝ
OFFICE FOR OFFICIAL PUBLICATIONS OF THE EUROPEAN COMMUNITIES
OFFICE DES PUBLICATIONS OFFICIELLES DES COMMUNAUTÉS EUROPÉENNES
UFFICIO DELLE PUBBLICAZIONI UFFICIALI DELLE COMUNITÀ EUROPEE
BUREAU VOOR OFFICIËLE PUBLIKATIES DER EUROPESE GEMEENSCHAPPEN
SERVIÇO DAS PUBLICAÇÕES OFICIAIS DAS COMUNIDADES EUROPEIAS



CA-BA-94-002-3A-C