

# KONJUNKTURINDIKATOREN FÜR DIE INDUSTRIE

## INDUSTRIAL SHORT-TERM TRENDS

### INDICATEURS CONJONCTURELS DE L'INDUSTRIE



# eurostat

Monatlich  Monthly  Mensuel

DE

**INDUSTRIELLE PRODUKTION:** Gefestigte Aufwärtsentwicklung vor allem dank der Investitionsgüter.

Der Index der Gemeinschaft (EUR 10) für den Monat Juli ist wegen des Fehlens von Angaben für Frankreich (das den Juli-Index erst zusammen mit dem August-Index übermitteln wird) nicht errechnet worden. Dieser Index dürfte - im Vergleich zum Monat Juli 1984 - allerdings eine Aufwärtsentwicklung in der Größenordnung von 5% erleben, da der Index für die Bundesrepublik Deutschland einen Anstieg um 7,7% und derjenige des Vereinigten Königreichs einen Anstieg von 4,7% verzeichnet. Für alle EG-Staaten wird mit einer Aufwärtsentwicklung gerechnet.

Der saisonbereinigte Index (EUR 10) des Monats Juli dürfte gegenüber dem Monat Juni angestiegen sein und könnte den Stand 104 erreichen.

Vom ersten Halbjahr 1984 bis zum ersten Halbjahr 1985 hat die industrielle Produktion für EUR 10 um 3,4% zugenommen. Während der Anstieg beim Index der Produktionsgüterherstellung 1,4% und beim Index der Verbrauchsgüterherstellung 3,3% beträgt, beläuft er sich beim Index für die Investitionsgüterherstellung auf 6,5%.

Bei Aufgliederung nach den Mitgliedstaaten ergibt sich, dass innerhalb dieser beiden Halbjahre in Griechenland und in Frankreich ein Anstieg der industriellen Produktion zwischen 0% - 1% zu verzeichnen war. Die industrielle Produktion verzeichnete in Dänemark, in Italien und in Belgien einen Anstieg von 2-3% (ohne die Streikauswirkung in Dänemark würde sich die Zunahme allerdings in der Größenordnung von 5% bewegen). Die industrielle Produktion hat im Vereinigten Königreich und in den Niederlanden um 3,5 bis 4% zugenommen. Ein noch grösserer Zuwachs wurde in Irland (5,5%), der Bundesrepublik Deutschland 6,1% und in Luxemburg 8,7% erreicht.

Innerhalb dieser beiden Halbjahre belief sich der Anstieg in den USA auf 3,2% und in Japan auf 6,2%.

EN

**INDUSTRIAL PRODUCTION:** Continuing firm upward trend, largely sustained by capital goods.

The index for the Community (EUR 10) was not calculated for July because no figures were available for France (which will transmit the July index with the August figures). However, this index should be approximately 5% up on the index for July 1984, because the index of the Federal Republic of Germany rose by 7.7% and that of United Kingdom by 4.7%. Higher indices are anticipated in all the countries.

The seasonally adjusted index (EUR 10) for July should be higher than that for June and might be as much as 104. Industrial output for EUR 10 during the first half of 1985 was 3.4% higher than in the corresponding period of 1984. The index of production for intermediate goods rose by 1.4%, that for consumption goods by 3.3% and that for capital goods by no less than 6.5%.

In the individual Member States, the increase in industrial output between the first half of 1984 and the first half of 1985 was 0-1% in Greece and France, 2-3% in Denmark, Italy and Belgium (although the increase would have been in the region of 5% in Denmark had it not been for strikes), 3.5-4% in the United Kingdom and the Netherlands. It was over 5.5% in Ireland and reached 6.1% in Federal Republic of Germany and 8.7% in Luxembourg.

In the United States and Japan the increase over the same period was 3.2% and 6.2% respectively.

FR

**PRODUCTION INDUSTRIELLE:** Grâce surtout aux biens d'investissement, tendance toujours consolidée à la hausse.

L'indice pour la Communauté (EUR 10) du mois de juillet n'est pas calculé à cause de l'absence de données pour la France (qui ne transmettra l'indice du mois de juillet qu'avec celui du mois d'août). Cependant cet indice - par rapport au mois de juillet 1984 - devrait être en hausse de l'ordre de 5% car l'indice pour la RF d'Allemagne est en hausse de 7,7% et l'indice du Royaume-Uni est en hausse de 4,7%. L'on s'attend à des indices en hausse dans tous les pays.

Après correction des variations saisonnières, l'indice EUR 10 du mois de juillet devrait être en hausse par rapport au mois de juin et pourrait atteindre le niveau 104.

Entre le premier semestre 1985 et le premier semestre 1984 la production industrielle pour EUR 10 a été en hausse de 3,4%. La hausse est de 1,4% pour l'indice de la production des biens intermédiaires et de 3,3% pour l'indice de la production des biens de consommation, par contre la hausse atteint 6,5% pour l'indice de la production des biens d'investissement.

Selon les Etats membres la croissance de la production industrielle entre ces deux semestres a été comprise entre 0 et 1% en Grèce et en France. La production industrielle a été en hausse de 2 à 3% au Danemark, en Italie et en Belgique (mais sans les grèves la hausse serait de l'ordre de 5% au Danemark).

La production industrielle est en hausse de 3,5 à 4% au Royaume-Uni et aux Pays Bas. La hausse a été supérieure à 5,5% en Irlande et atteint 6,1% en RF d'Allemagne et 8,7% au Luxembourg.

Entre ces deux semestres la hausse est de 3,2% aux USA et de 6,2% au Japon.



DE EUROPÆISKE FÆLLESSKABERS STATISTISKE KONTOR  
STATISTISCHES AMT DER EUROPÄISCHEN GEMEINSCHAFTEN  
ΣΤΑΤΙΣΤΙΚΗ ΥΠΗΡΕΣΙΑ ΤΩΝ ΕΥΡΩΠΑΪΚΩΝ ΚΟΙΝΟΤΗΤΩΝ  
STATISTICAL OFFICE OF THE EUROPEAN COMMUNITIES  
OFFICE STATISTIQUE DES COMMUNAUTÉS EUROPÉENNES  
ISTITUTO STATISTICO DELLE COMUNITÀ EUROPEE  
BUREAU VOOR DE STATISTIEK DER EUROPESE GEMEENSCHAPPEN

L-2920 Luxembourg — Tél. 43011 — Télex: Comeur Lu 3423  
B-1049 Bruxelles, Bâtiment Berlaymont, Rue de la Loi 200 (Bureau de liaison) — Tél. 235 11 11

Denne publikation kan fås gennem de salgssteder, som er nævnt på omslagets tredje side.  
Diese Veröffentlichung ist bei den auf der dritten Umschlagseite aufgeführten Vertriebsbüros erhältlich.  
Την έκδοση αυτή μπορείτε να την προμηθευτείτε από τα γραφεία πωλήσεων τα οποία αναφέρονται στην τρίτη σελίδα του εξωφύλλου.  
This publication is obtainable from the sales offices mentioned on the inside back cover.  
Pour obtenir cette publication, prière de s'adresser aux bureaux de vente dont les adresses sont indiquées à la page 3 de la couverture.  
Per ottenere questa pubblicazione, si prega di rivolgersi agli uffici di vendita i cui indirizzi sono indicati nella 3° pagina della copertina.  
Deze publikatie is verkrijgbaar bij de verkoopkantoren waarvan de adressen op blz. 3 van het omslag vermeld zijn.

## I N H A L T S V E R Z E I C H N I S

HINWEISE .....		4
I	BASISINDIKATOREN .....	9
II	ANGABEN NACH INDUSTRIELLEN BEREICHEN .....	15
	Gesamte Industrie (ohne Baugewerbe) .....	16
	Grundstoff- und Produktionsgüterindustrien .....	18
	Investitionsgüterindustrien .....	20
	Verbrauchsgüterindustrien .....	22
	Bergbau und Gewinnung von Steinen und Erden .....	24
	Be- und verarbeitende Industrie .....	26
	Energie .....	28
	Erzeugung und erste Bearbeitung von Metallen .....	30
	Be- und Verarbeitung von Steinen und Erden .....	32
	Chemische Industrie, einschließlich Chemiefaserindustrie ...	34
	Chemische Industrie .....	36
	Metallverarbeitende Industrie .....	38
	Herstellung von Metallerzeugnissen .....	40
	Maschinenbau .....	42
	Elektrotechnik .....	44
	Bau von Kraftwagen und deren Einzelteilen .....	46
	Fahrzeugbau (ohne Bau von Kraftwagen) .....	48
	Nahrungs- und Genußmittelgewerbe .....	50
	Textilindustrie .....	52
	Schuh- und Bekleidungs-gewerbe .....	54
III	BAUGEWERBE .....	57

N.B.: Ab Nr 1-1985 sind die Indizes nicht mehr auf Basis 1975=100 sondern auf Basis 1980=100 ausgewiesen.

1. SYSTEMATIK DER INDUSTRIEZWEIGE

Die im vorliegenden Bulletin ausgedruckten Indizes beziehen sich auf die Industriezweige laut allgemeiner Systematik der Wirtschaftszweige in den Europäischen Gemeinschaften (NACE) - Abteilung 1 bis 4. In Teil III des Bulletins befinden sich auch einige Indikatoren zu der NACE-Abteilung 5 "Baugewerbe". Ein Auszug der Abteilungen 1 bis 4 ist der Nummer 1.1985 beigelegt.

2. PRODUKTIONSINDIZES

2.a Der Produktionsindex mißt die mengenmäßige Entwicklung der Bruttowertschöpfung (d.h. die Entwicklung zu konstanten Preisen) in der Industrie, wobei zu bedenken ist, daß die Zusammenfassung der Produktionsbereiche bei der Indexbildung (ebenso wie die Zusammenfassung für einen bestimmten Industriezweig auf Gemeinschaftsebene) durch Gewichtung mit Hilfe der Bruttowertschöpfung erfolgt (im Prinzip zu Faktorkosten). Die Indizes werden in zwei Etappen berichtet: eine erste Berichtigung wird unter Berücksichtigung der ungleichen Zahl der Arbeitstage pro Monat durchgeführt (ausgenommen Spanien und Japan), wonach für EUR 10, die Mitgliedstaaten und Spanien eine Saisonbereinigung aufgrund eines EUROSTAT-Verfahrens erfolgt (mit Ausnahme des Vereinigten Königreichs, für das die Indizes durch das CSO saisonbereinigt werden).  
Für weitere Auskünfte über den Produktionsindex wird auf die Beilagen 1-1978 und 1983 zu diesem Bulletin verwiesen.

## 2.b Bedeutung von %A und %B:

## 2.b.1 Arbeitstägliche Produktionsindizes:

- %A: die letzten 12 Monate gegenüber den vorhergehenden 12 Monaten;
- %B: der letzte Monat gegenüber dem entsprechenden Vorjahresmonat.

## 2.b.2 Saisonbereinigte Produktionsindizes:

- %A: die letzten 3 Monate gegenüber den vorhergehenden 3 Monaten;
- %B: der letzte Monat gegenüber dem Vormonat.

2.c Die Ausführungen zu 2.a und 2.b gelten auch für die Produktionsindizes des Baugewerbes.

2.d Die Produktionsindizes von Drittländern (Portugal, USA, Japan, aber mit Ausnahme von Spanien) entstammen OECD-Quellen: ihre Nomenklatur sowie ihre Berechnungsweise und Saisonbereinigung entsprechen der Methodik der Quelle.

3. Im Gegensatz zum Produktionsindex (siehe 2.a) werden die übrigen Indizes (Umsatz, Auftragseingang, Ein- und Ausfuhr, abhängig Beschäftigte, Bruttolöhne und -gehälter) vor Saisonbereinigung nicht in bezug auf die ungleiche Zahl der Arbeitstage berichtet.

4. UMSATZ- UND AUFTRAGSEINGANGSINDIZES

Sie erfassen die Entwicklung des Umsatzes (Gesamtumsatz einschließlich Exportumsatz) bzw. des Auftragseingangs zu laufenden Werten. Für weitergehende Definitionen verweisen wir auf Beilage Nr. 12-1980 zu diesem Bulletin.

5. EIN- UND AUSFUHR-INDIZES NACH INDUSTRIEZWEIGEN

Sie betreffen die Ein- und Ausfuhr industrieller Erzeugnisse (Spezialhandel) zu laufenden Werten (c.i.f. bzw. f.o.b.), die aufgrund ihrer Zuordnung zu den einzelnen Industriezweigen aufgeteilt wurden. In diesem Zusammenhang muß hervorgehoben werden, daß gewisse Ungenauigkeiten bei der Zuordnung der Außenhandelserzeugnisse zu großen Produktgruppen gemäß einer Systematik der Wirtschaftszweige unvermeidlich sind und daß selbst die Vergleichbarkeit der Ein- und Ausfuhrindizes begrenzt ist.

Bei den Indizes für die EWG als Ganzes (d.h. EUR 9 bis 1980 und EUR 10 ab 1.1.1981, Datum des Beitritts Griechenlands in die Gemeinschaft) handelt es sich um den Handel mit Drittländern.

6. INDIZES DER ABHÄNGIG BESCHÄFTIGTEN SOWIE DER BRUTTOLÖHNE UND -GEHÄLTER

6.1 Die Beschäftigtenzahlen umfassen sämtliche beschäftigte Personen (auf der Lohnliste stehende Arbeiter und Angestellte).

6.2 Die Bruttolöhne und -gehälter umfassen die Zahlungen an den Kreis der Personen, der zu den Arbeitslohnempfängern zählt, und verstehen sich einschließlich der auf die Beschäftigten entfallenden und vom Arbeitgeber einbehaltenen Steuern und Sozialabgaben, jedoch ohne die Arbeitgeberbeiträge zur Sozialversicherung sowie sonstige vom Arbeitgeber zu zahlende Beiträge.

Ausführliche Beschreibungen sowie retrospektive Reihen für diese Indikatoren sind in der Beilage 1982 zu diesem Bulletin enthalten.

7. BAUGEWERBE (Teil III)

Was den Produktionsindex und seine Darstellung angeht sowie den Index der abhängig Beschäftigten, verweisen wir auf die unter Ziffer 2 und 6.1 gegebenen Erläuterungen.

Die Indizes für die genehmigten, begonnenen und fertiggestellten Wohnungen gestatten es ausschließlich, die Tätigkeit auf dem Gebiet des Wohnungsbaus zu verfolgen, während die anderen beiden Indextypen auch das übrige Baugewerbe mit einschließen.

8. SCHAUBILDER

Die Schaubilder beziehen sich auf die Tendenz von Produktion und/oder Beschäftigung, wobei die Tendenz definiert wird als der gleitende Dreimonats-Durchschnitt (nach Saisonbereinigung) für den Produktionsindex; die vierteljährlichen Beschäftigungsindizes werden mit Hilfe linearer Interpolation auf Monatsbasis umgerechnet (ohne Saisonbereinigung). Der Maßstab der Schaubilder ist halb-logarithmisch.

9. ZUSÄTZLICHE AUSKÜNFT

Die Angaben in diesem Monatsheft wurden der Datenbank CRONOS entnommen, die über verschiedene "Hosts" (Anbieter der Datenbank) zugänglich ist. Für alle Auskünfte bezüglich dieser Hosts wenden Sie sich bitte an EUROSTAT Luxemburg (Tel. 4301-3220). Für genauere Angaben über die Hauptmerkmale der in diesem Heft enthaltenen Reihen wenden Sie sich bitte an EUROSTAT, Luxemburg (Tel. 4301-3521 oder 4301-2037).

10. ZEICHEN UND ANMERKUNGEN:

: Angaben liegen nicht vor	SB Saisonbereinigt
- Reihe existiert nicht	EUR 9 Gemeinschaft der 9
% Prozent	EUR 10 Gemeinschaft der 10
1980=100 Basisjahr	UEBL Belgisch-Luxemburgische Wirtschaftsunion

T A B L E O F C O N T E N T S

NOTES .....	8
I BASIC INDICATORS .....	9
II DATA BY BRANCH OF INDUSTRY .....	15
Total industry (excluding building & civil engineering) ....	16
Intermediate products industries .....	18
Capital goods industries .....	20
Consumer goods industries .....	22
Mining and quarrying .....	24
Manufacturing industries .....	26
Energy .....	28
Production and preliminary processing of metals .....	30
Non-metallic mineral products .....	32
Chemical industry, including man-made fibres .....	34
Chemical industry .....	36
Engineering and allied industries .....	38
Manufacture of metal articles .....	40
Mechanical engineering .....	42
Electrical engineering .....	44
Motor vehicles, parts and accessories .....	46
Means of transport (excluding motor vehicles) .....	48
Food, drink and tobacco industry .....	50
Textile industry .....	52
Footwear and clothing industry .....	54
III BUILDING & CIVIL ENGINEERING .....	57

N.B.: Starting from Nr 1-1985 the indices are not presented in Base 1975=100 but in Base 1980=100

1. NOMENCLATURE OF INDUSTRIAL ACTIVITIES

The indices included in this bulletin cover industry as it is defined in divisions 1 to 4 of the General Industrial Classification of Economic Activities within the European Communities (NACE). In part III of the bulletin there are also some indicators relating to NACE division 5 (building and civil engineering). An extract of division 1 to 4 of NACE can be found in bulletin n° 1-1985.

2. INDICES OF PRODUCTION

2.a The index of production indicates changes in volume (at constant prices) in the gross value-added created by industry, the branch indices being aggregated (like the aggregation at Community level for a given industrial branch) by means of a system of weighting according to gross value-added (in principle, at factor costs). The indices are adjusted in two stages: first they are adjusted to take account of the varying number of working days in the month (except for Spain and Japan) and this is followed by seasonal adjustment according to EUROSTAT's own particular method for EUR 10, the Member States (with the exception of the United Kingdom, for which the indices are corrected by the CSO) and Spain. Further information on the index of production may be obtained from supplement 01.1978 and 1983 of this bulletin.

2.b Meaning of %A and %B:

2.b.1 Indices of production per working day:

- %A: the last twelve months as compared with the previous twelve months;
- %B: the last month as compared with the corresponding month of the previous year.

2.b.2 Seasonally adjusted indices of production:

- %A (short-term growth): the last three months as compared with the previous three months;
- %B: the last month as compared with the previous month.

2.c The descriptions and definitions in 2.a and 2.b above are also applicable to the indices of production for building and civil engineering.

2.d The indices of production for non-Member States (Portugal, the United States and Japan, but with the exception of Spain) are taken from OECD sources: their classification, calculation and deseasonalisation methods are as in the source publication.

3. Unlike the index of production (see 2.a above), the other indices (turnover, orders, exports, imports, number of employees, gross wages and salaries) are not adjusted to allow for differences in the number of working days in each period before they are seasonally adjusted.

4. INDICES OF TURNOVER AND ORDERS RECEIVED

These reflect changes in turnover (overall sales, including sales for export) and orders received at current prices. For detailed definitions, see also supplement N° 12-1980 to this bulletin.

5. INDICES OF IMPORTS AND EXPORTS BY INDUSTRIAL BRANCHES

These are indices of imports or exports (special trade), at current prices (respectively c.i.f. or f.o.b., of industrial products classified according to the industrial branches to which they belong. It should be emphasized that this classification implies the need to make certain choices in allocating external trade products to overall groups of products according to a classification of industrial activities, and that even comparability between the indices for imports and those for exports is limited.

The indices for the EEC as a whole (i.e. EUR 9 up to 1980 and EUR 10 as from 1.1.1981, date of entry of Greece into the Community) refer only to trade with non-Member States.

6. INDICES OF THE NUMBER OF EMPLOYEES AND OF GROSS WAGES AND SALARIES

6.1 The number of employees includes all persons employed by the firm (manual workers and salaries employees on the company's payroll).

6.2 Gross wages and salaries cover all sums paid out to persons employed by the company in remuneration for the work they do, including taxes and social security contributions payable by the employee and deducted by the employer, but excluding social security and other contributions payable by the employer.

More detailed descriptions and retrospective series of these indicators may be obtained from supplement 1982 of this bulletin.

7. BUILDING AND CIVIL ENGINEERING (PART III)

For information on the index of production and its layout, and on the index of the number of employees, see sections 2 and 6.1 above.

These indices for authorised dwellings and dwellings starts and completions only give a picture of activity in the residential building sector, whereas the other two types of indices also cover non-residential building and civil engineering.

8. GRAPHS

The graphs cover the trend in production and/or employment, whereby the trend is defined as the moving average over three months (after seasonal adjustment) in the case of the index of production; in the case of employment, for which the indices are quarterly, a monthly series is obtained by linear interpolation (without seasonal adjustment). The graphs are on a semi-logarithmic scale.

9. ADDITIONAL INFORMATION

The information included in this bulletin has been taken from the CRONOS data bank, which is accessible via the different host companies. For all information about these host companies contact EUROSTAT Luxembourg (tel. 4301-3220). To obtain specifications of the principal characteristics of the series contained in this bulletin contact EUROSTAT, Luxembourg (tel. 4301-3521 or 4301-2037).

10. SYMBOLS AND ABBREVIATIONS:
- |                         |                                      |
|-------------------------|--------------------------------------|
| : data not available    | ADJ seasonally adjusted              |
| - non-existent series   | EUR 9 Community of 9                 |
| % per cent              | EUR 10 Community of 10               |
| 1980=100 reference year | UEBL Belgo-Luxembourg Economic Union |

T A B L E D E S M A T I E R E S

NOTES .....	8
I INDICATEURS DE BASE .....	9
II DONNEES PAR BRANCHES INDUSTRIELLES .....	15
Ensemble de l'industrie (sans bâtiment et génie civil) .....	16
Industries des biens intermédiaires .....	18
Industries des biens d'investissement .....	20
Industries des biens de consommation .....	22
Industries extractives .....	24
Industries manufacturières .....	26
Energie .....	28
Production et première transformation des métaux .....	30
Produits minéraux non-métalliques .....	32
Industrie chimique, y inclus fibres artificielles et synthé- tiques .....	34
Industrie chimique .....	36
Industries transformatrices des métaux .....	38
Fabrication d'ouvrages en métaux .....	40
Construction de machines et de matériel mécanique .....	42
Construction électrique et électronique .....	44
Construction d'automobiles et de pièces détachées .....	46
Construction de matériel de transport (sauf automobiles) ...	48
Industrie de l'alimentation, boissons, tabac .....	50
Industrie textile .....	52
Industrie de la chaussure et de l'habillement .....	54
III BÂTIMENT ET GENIE CIVIL .....	57

N.B.: A partir du n° 1-1985 les indices ne sont plus présentés en base 1975=100 mais en base 1980=100.

1. NOMENCLATURE D'ACTIVITES INDUSTRIELLES

Les indices repris dans ce bulletin portent sur l'industrie telle quelle est définie dans la Nomenclature générale des activités économiques dans les Communautés européennes (N.A.C.E.) aux divisions 1 à 4. Dans la partie III du bulletin on trouvera également quelques indicateurs relatifs à la division 5 "Bâtiment et génie civil" de la NACE. Un extrait des divisions 1 à 4 de la NACE est repris dans le numéro 1-1985.

2. INDICES DE LA PRODUCTION

2.a L'indice de production tend à mesurer l'évolution en volume (à prix constants) de la valeur ajoutée brute trouvant son origine dans l'industrie, l'agrégation des indices de branches (comme l'agrégation au niveau communautaire pour une branche donnée) est effectuée par pondération (valeurs ajoutées brutes en principe au coût des facteurs). Les indices sont corrigés en deux étapes: une première correction est effectuée pour tenir compte des inégalités du nombre de jours ouvrables par mois (sauf pour l'Espagne et le Japon); la deuxième étape consiste à corriger des variations saisonnières des séries, selon une méthode propre à l'EUROSTAT, pour EUR 10, les pays membres (à l'exception du Royaume-Uni dont les indices sont corrigés par le CSO) et l'Espagne.  
Pour de plus amples informations sur l'indice de production, on se reportera aux suppléments 01.1978 et 1983 à ce bulletin.

2.b Signification des %A et %B2.b.1 Indices de production par jour ouvrable:

- %A: 12 derniers mois par rapport aux 12 mois précédents;
- %B: le dernier mois par rapport au mois correspondant de l'année précédente.

2.b.2 Indices de production désaisonnalisés:

- %A (croissance à court terme): les 3 derniers mois par rapport aux 3 mois précédents;
- %B le dernier mois par rapport au mois précédent.

2.c Ce qui est dit ci-dessous sous 2.a et 2.b s'applique également aux indices de production pour le bâtiment et le génie civil.

2.d Les indices de production de pays tiers (Portugal, USA, Japon mais à l'exception de l'Espagne) sont de source OCDE: leur nomenclature de base, méthode d'établissement et mode de désaisonnalisation suivent ceux de la source.

3. Contrairement à l'indice de production (voir sous 2.a) les autres indices (chiffre d'affaires, commandes, export, import, nombre de salariés, salaires et traitements bruts) ne subissent pas de correction pour l'inégalité des jours ouvrables préalablement à la désaisonnalisation.

4. INDICES DU CHIFFRE D'AFFAIRES ET DES ENTREES DE COMMANDES

Il s'agit de l'évolution du chiffre d'affaires (ventes totales, y inclus les ventes à l'exportation) et des entrées de commandes en valeur courante. Voir aussi pour des définitions détaillées le supplément n° 12-1980 à ce bulletin.

5. INDICES DES IMPORTATIONS ET EXPORTATIONS PAR BRANCHES INDUSTRIELLES

Il s'agit des importations ou exportations (commerce spécial) en valeur courante (c.i.f. resp. f.o.b.) des produits industriels classés selon leur appartenance aux branches industrielles. Il faut souligner que ce classement implique certains choix d'attribution des produits du commerce extérieur à des grands regroupements de produits selon une nomenclature d'activités, et que même la comparabilité entre les indices d'importation et ceux d'exportation est limitée.

Dans le cas des indices pour la CEE en tant qu'entité (i.e. EUR 9 jusqu'en 1980 et EUR 10 à partir du 1.1.1981, date de l'entrée de la Grèce dans la Communauté), il ne s'agit que des échanges avec les pays tiers.

6. INDICES DU NOMBRE DE SALARIES (EMPLOI) ET DES SALAIRES ET TRAITEMENTS BRUTS

6.1 Le nombre de salariés inclut l'ensemble des personnes occupées (ouvriers et employés figurant sur la feuille de paie).

6.2 Les salaires et traitements bruts portent sur les sommes versées aux personnes comptées au nombre de salariés en rémunération de leur travail; y inclus les impôts et cotisations de sécurité sociale dus par les salariés et retenus par les employeurs, mais à l'exception des cotisations de sécurité sociale et autres dues par l'employeur.

De plus amples descriptions de ces indicateurs, ainsi que des séries rétrospectives ont été publiées dans le supplément 1982 à ce bulletin.

7. BATIMENT ET GENIE CIVIL (PARTIE III)

En ce qui concerne l'indice de production et sa présentation, ainsi que l'indice du nombre de salariés, voir ci-dessus sous les points 2 et 6.1.

Les indices relatifs aux logements autorisés, commencés et achevés ne permettent de suivre que l'activité dans le secteur du bâtiment résidentiel, alors que les deux autres types d'indices incluent également le bâtiment non-résidentiel et le génie civil.

8. GRAPHIQUES

Les graphiques portent sur la tendance de la production et/ou de l'emploi, la tendance étant définie comme la moyenne mobile sur 3 mois (après désaisonnalisation) dans le cas de l'indice de production; s'il s'agit de l'emploi, dont les indices sont trimestriels, les indices ont été mensualisés par interpolation linéaire (sans désaisonnalisation). Les échelles des graphiques sont semi-logarithmiques.

9. RENSEIGNEMENTS COMPLEMENTAIRES

Les informations reprises dans ce bulletin sont extraites de la banque de données CRONOS, qui est accessible via différents serveurs. Pour toute information concernant ces serveurs s'adresser à l'EUROSTAT, Luxembourg (tél. 4301-3220). Pour obtenir des précisions sur les caractéristiques principales des séries contenues dans ce bulletin s'adresser à l'EUROSTAT, Luxembourg (tél. 4301-3521 ou 4301-2037).

10. SIGNES ET ABREVIATIONS:

:	données non disponibles	CVS corrigé des variations saisonnières
-	série inexistante	EUR 9 Communauté à neuf
%	pourcentage	EUR 10 Communauté à dix
1980=100	année de base	UEBL Union économique belgo-luxembourgeoise





---

**BASISINDIKATOREN**

---

**BASIC INDICATORS**

---

**INDICATEURS DE BASE**

---

Indikator Indicator Indicateur	1980 = 100	Land Country Pays	Letzte Zahl/Latest figure/ Dernier chiffre			Veränderung/Change/ Variation	
			Zeitraum Period Période	Pro Arb. Tag Per work. day Par jour ouvr.	Saisonber. Seas. adj. Désaisonn.	Pro Arb. Tag Per work. day Par jour ouvr. % B (1)	Saisonber. Seas. adj. Désaisonn. % A (2)
<i>Produktion/Production</i>							
Industrie insgesamt/Total industry/Total industrie (NACE 1-4)		EUR 10	06 1985	105.6	103.5	6.2	1.0
" "	" "	D	07 1985	98.4	107.1	7.7	2.4
" "	" "	F	06 1985	104.3	100.2	2.1	0.9
" "	" "	I	07 1985	97.6	95.0	0.5	0.2
" "	" "	NL	06 1985	99.0	104.0	2.1	- 5.0
" "	" "	B	06 1985	111.4	107.2	5.1	0.8
" "	" "	L	04 1985	129.1	123.9	10.0	0.7
" "	" "	UK	07 1985	98.8	106.4	4.7	0.7
" "	" "	IRL	06 1985	133.0	124.3	- 4.9	- 1.4
" "	" "	DK	07 1985	92.0	123.5	13.6	9.0
" "	" "	GR	06 1985	100.9	99.4	1.6	1.8
" "	" "	E	03 1985	106.2	98.9	- 0.3	1.5
" "	" "	P	04 1985	114.9	109.8	5.9	- 0.9
" "	" "	USA	07 1985	113.5	115.0	1.3	0.6
" "	" "	J	06 1985	124.2	122.9	4.6	2.8
Grundst. u. Prod. Güter/Intermediate products/Biens intermédiaires (INT)		EUR 10	06 1985	101.4	100.7	2.2	0.8
Invest. Güter/Capital goods/Biens d'investissement (INV)		EUR 10	06 1985	112.6	106.4	12.3	1.5
Verbr. Güter/Consumer goods/Biens de consommation (CON)		EUR 10	06 1985	107.1	104.6	7.0	0.8
Energie/Energie/Energie (NACE 11-16)		EUR 10	05 1985	103.0	108.6	9.2	4.1
Erz. u. 1. Bearb. Met./Production of metals/1ère transf. de métaux (NACE 22)		EUR 10	05 1985	101.0	94.5	0.3	0.6
Chemie u. Chemiefaser/Chemicals & manm. fibres/Chimie + fibres artif. (NACE 25-26)		EUR 10	05 1985	119.0	115.4	4.3	2.5
Metallverarb. Ind./Engin. and allied ind./Transf. de métaux (NACE 31-36)		EUR 10	05 1985	104.1	102.3	4.5	0.6
Nahrungs- u. Genußm./Food, drink, tobacco/Alim., boissons, tabac (NACE 41-42)		EUR 10	03 1985	104.2	104.9	2.8	0.2
Textil/Textiles/Textile (NACE 43)		EUR 10	05 1985	100.7	94.4	0.6	0.8
Baugew./Building & civil eng./Bâtiment-génie civil (NACE 5)		EUR 10	:	:	:	:	:
Umsatz/Turnover/Chif. d'aff. (NACE 1-4)		EUR 10	IV 1984	145.6	138.9	7.9	3.3
Ausfuhr/Exports (NACE 1-4)		EUR 10	IV 1984	181.1	:	17.1	:
Einfuhr/Imports (NACE 1-4)		EUR 10	IV 1984	151.1	:	16.4	:
Löhne u. Geh./Wages & sal./Sal. et trait. (NACE 1-4)		EUR 10	III 1984	121.7	123.5	4.4	2.1
Abh. Beschäft./Employees/Salariés (NACE 1-4)		EUR 10	IV 1984	85.6	:	- 1.9	:

(1) Letzte Zahl gegenüber entsprechender Vorjahreszahl  
Last figure compared with corresponding figure previous year.  
Dernier chiffre comparé au chiffre correspondant année précédente

(2) Letzte 3 Monate (bzw. letztes Viertel.), bereinigt, gegenüber vorangegangenen 3 Monaten (bzw. Viertel.)  
Last three months (or last quarter), adjusted, compared with previous three months (or previous quarter).  
Les 3 derniers mois (ou le dernier trimestre) corrigés comparés aux 3 mois (ou au trimestre) précédents

INDUSTRIELLE PRODUKTION

INDUSTRIAL PRODUCTION

PRODUCTION INDUSTRIELLE

TENDENZ 1980=100

TREND 1980=100

TENDANCE 1980=100

NACE 1-4

USA

EUR 10

JAPAN



EUR 10

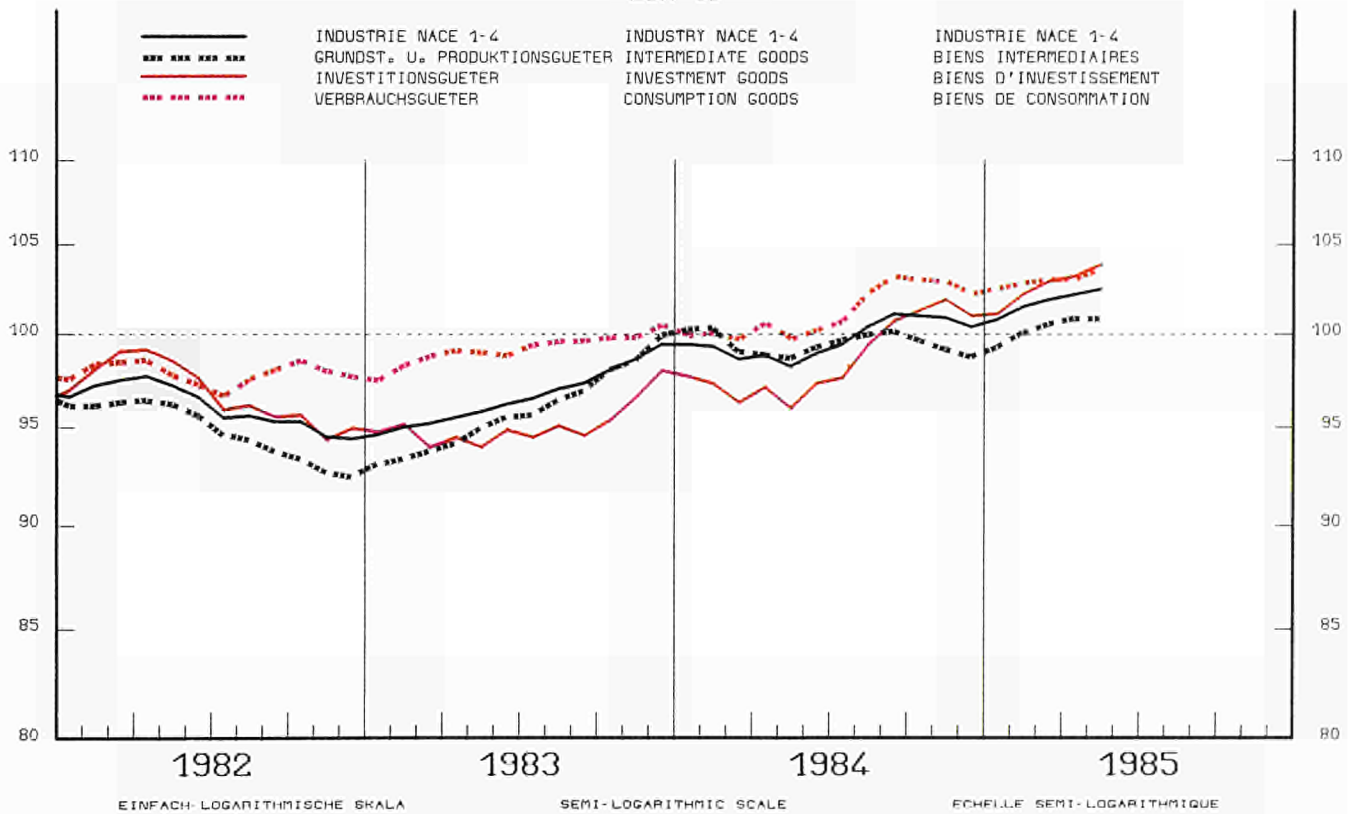

1980=100

	1982	1983	1984	1984	06	07	1985	06	07
TOT EUR10	96.2	97.0	99.8	100.6	99.5	91.9	104.1	105.6	:
(( DEUTSCHLAND	95.3	95.9	98.8	97.5	91.0	91.4	103.1	103.3	98.4
(( FRANCE	96.4	97.4	99.8	102.6	102.1	90.6	103.9	104.3	:
(( ITALIA	94.8	92.5	95.3	102.2	102.9	97.1	103.3	106.2	97.6
(( NEDERLAND	94.3	96.3	101.1	98.0	97.0	79.0	99.0	99.0	:
(( BELGIQUE/BELGIE	97.2	99.1	101.6	106.5	106.0	74.8	108.9	111.4	:
(( LUXEMBOURG	95.1	100.3	113.6	116.3	119.6	113.8	:	:	:
(( UNITED KINGDOM	98.4	101.9	103.1	98.8	102.6	94.4	104.6	107.9	98.8
(( IRELAND	102.6	109.3	123.3	127.8	139.9	121.1	133.6	133.0	:
(( DANEMARK	102.7	106.0	116.3	120.0	121.0	81.0	123.0	132.0	92.0
(( HELLAS	95.2	94.6	97.9	99.2	99.3	92.9	102.9	100.9	:
(( ESPANA	96.5	99.0	99.7	107.2	100.9	100.8	:	:	:
(( PORTUGAL	105.1	106.8	106.7	110.2	105.5	106.5	:	:	:
(( USA	94.9	100.5	112.1	110.9	114.9	112.0	113.7	117.3	113.5
(( JAPAN	101.4	105.0	116.5	112.4	118.7	120.1	120.7	124.2	:
INT EUR10	94.8	96.2	99.3	100.0	99.2	91.1	102.8	101.4	:
INV EUR10	97.1	95.9	98.8	98.6	100.3	90.1	103.1	112.6	:
CON EUR10	98.0	99.2	101.3	103.3	100.1	93.5	105.4	107.1	:

TOT GESAMTE INDUSTRIE(OHNE BAUGEWERBE) TOTAL INDUSTRY (EXCL,BUILDING) ENSEMBLE INDUSTRIE (SANS BATIMENT)

INT GRUNDSTOFF-UND PRODUKTIONSGUETER INTERMEDIATE PRODUCTS INDUSTRIES INDUSTRIES DES BIENS INTERMEDIAIRES

INV INVESTITIONSGUETERINDUSTRIEN CAPITAL GOODS INDUSTRIES INDUSTRIES DES BIENS D'INVESTISSEMENT

CON VERBRAUCHSGUETERINDUSTRIEN CONSUMER GOODS INDUSTRIES INDUSTRIES DES BIENS DE CONSOMMATION

INDUSTRIELLE PRODUKTION

INDUSTRIAL PRODUCTION

PRODUCTION INDUSTRIELLE

NACE 1-4 1980=100

BR DEUTSCHLAND

FRANCE

ITALIA

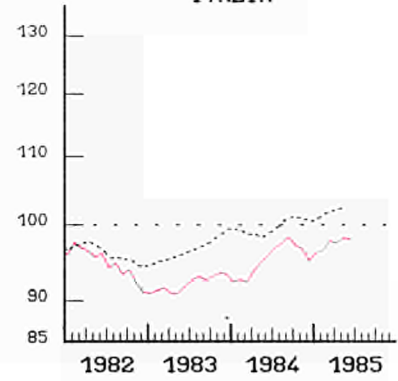
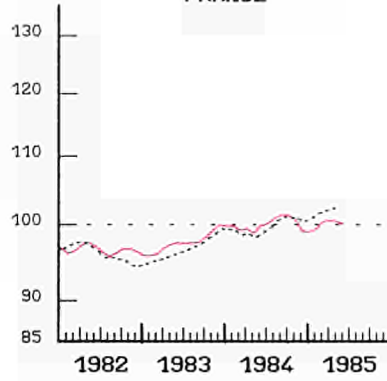
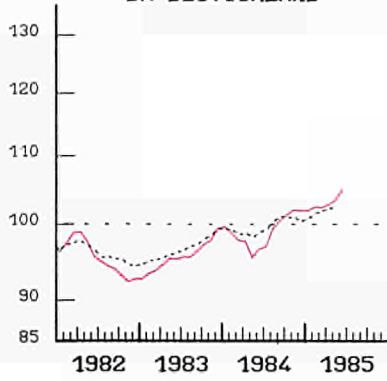

NEDERLAND

BELGIQUE BELGIE

LUXEMBOURG

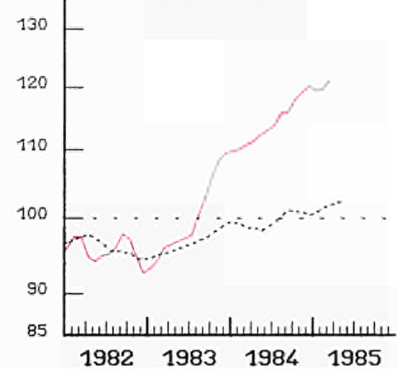
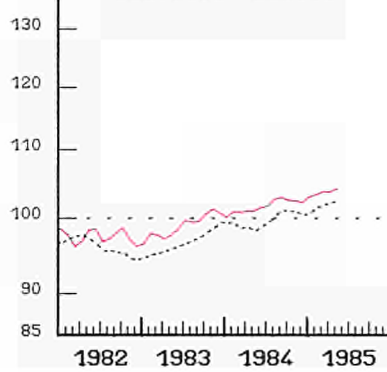
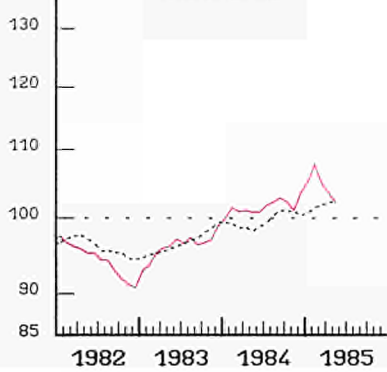

UNITED KINGDOM

IRELAND

DANMARK

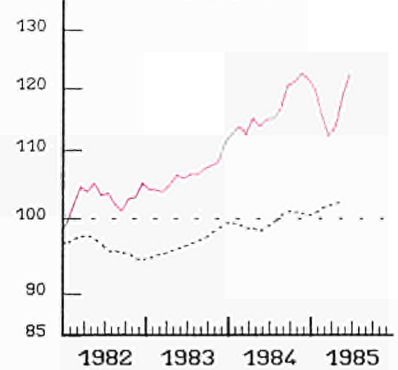
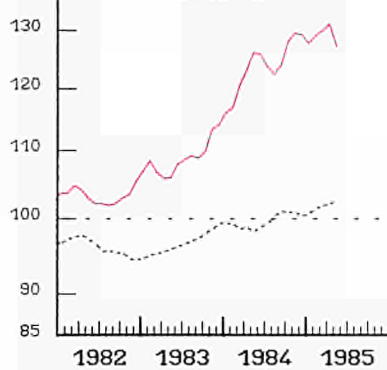
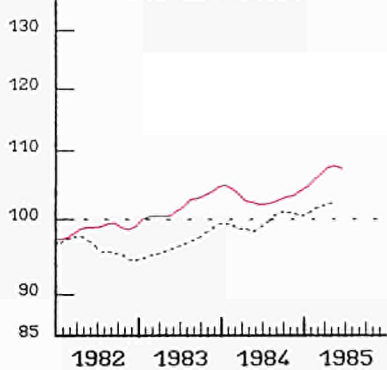

HELLAS

ESPANA

PORTUGAL

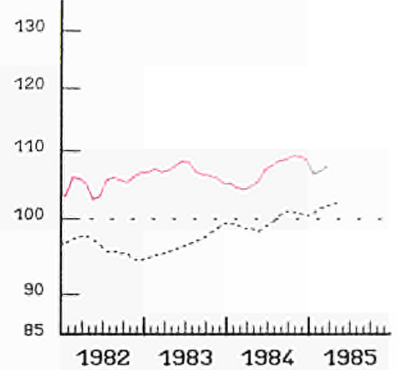
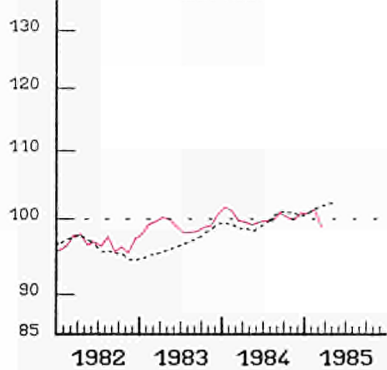
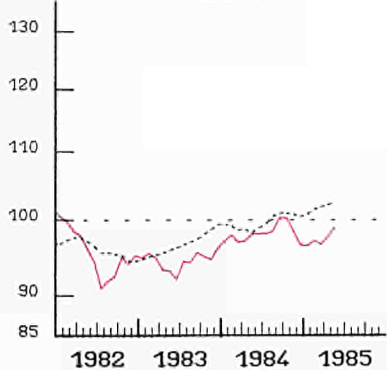

----- EUR 10

EINFACH-LOGARITHMISCHE SKALA

SEMI-LOGARITHMIC SCALE

ECHELLE SEMI-LOGARITHMIQUE

1980=100

	1982	1983	1984	1985	02	03	04	05	06	07
TOT EUR10	96.2	97.0	99.8	101.8	102.5	101.5	102.6	103.5	:	:
(( DEUTSCHLAND	95.3	95.9	98.8	102.5	101.7	102.6	103.9	103.3	107.1	:
(( FRANCE	96.4	97.4	99.8	100.0	100.7	99.8	100.6	100.2	:	:
(( ITALIA	94.8	92.5	95.3	98.3	98.5	95.7	97.3	100.7	95.0	:
(( NEDERLAND	94.3	96.3	101.1	106.1	107.9	101.0	101.9	104.0	:	:
(( BELGIE/BELGIE	97.2	99.1	101.6	103.0	106.0	101.9	102.9	107.2	:	:
(( LUXEMBOURG	95.1	100.3	113.6	115.2	123.4	123.9	:	:	:	:
(( UNITED KINGDOM	98.4	101.9	103.1	105.0	106.8	107.7	107.9	107.5	106.4	:
(( IRELAND	102.6	109.3	123.3	125.4	135.9	127.9	129.0	124.3	:	:
(( DANEMARK	102.7	106.0	116.3	118.4	104.9	112.6	123.0	119.5	123.5	:
(( HELLAS	95.2	94.6	97.9	98.3	95.6	95.8	101.3	99.4	:	:
(( ESPANA	96.5	99.0	99.7	100.3	98.9	:	:	:	:	:
(( PORTUGAL	105.1	106.8	106.7	104.7	108.0	109.8	:	:	:	:
(( USA	94.9	100.5	112.1	113.9	114.2	114.3	114.5	114.8	115.0	:
(( JAPAN	101.4	105.0	116.5	120.1	118.4	121.5	124.6	122.9	:	:
INT EUR10	94.8	96.2	99.3	100.1	101.0	100.4	101.1	100.7	:	:
INV EUR10	97.1	95.9	98.8	101.5	104.7	101.8	102.6	106.4	:	:
CON EUR10	98.0	99.2	101.3	103.6	102.9	101.9	103.6	104.6	:	:

TOT	GESAMTE INDUSTRIE(OHNE BAUGEWERBE)	TOTAL INDUSTRY (EXCL. BUILDING)	ENSEMBLE INDUSTRIE (SANS BATIMENT)
INT	GRUNDSTOFF-UND PRODUKTIONSGUETER	INTERMEDIATE PRODUCTS INDUSTRIES	INDUSTRIES DES BIENS INTERMEDIAIRES
INV	INVESTITIONSGUETERINDUSTRIEN	CAPITAL GOODS INDUSTRIES	INDUSTRIES DES BIENS D'INVESTISSEMENT
CON	VERBRAUCHSGUETERINDUSTRIEN	CONSUMER GOODS INDUSTRIES	INDUSTRIES DES BIENS DE CONSOMMATION



---

ANGABEN NACH INDUSTRIELLEN BEREICHEN  
DATA BY BRANCH OF INDUSTRY  
DONNÉES PAR BRANCHES INDUSTRIELLES

---

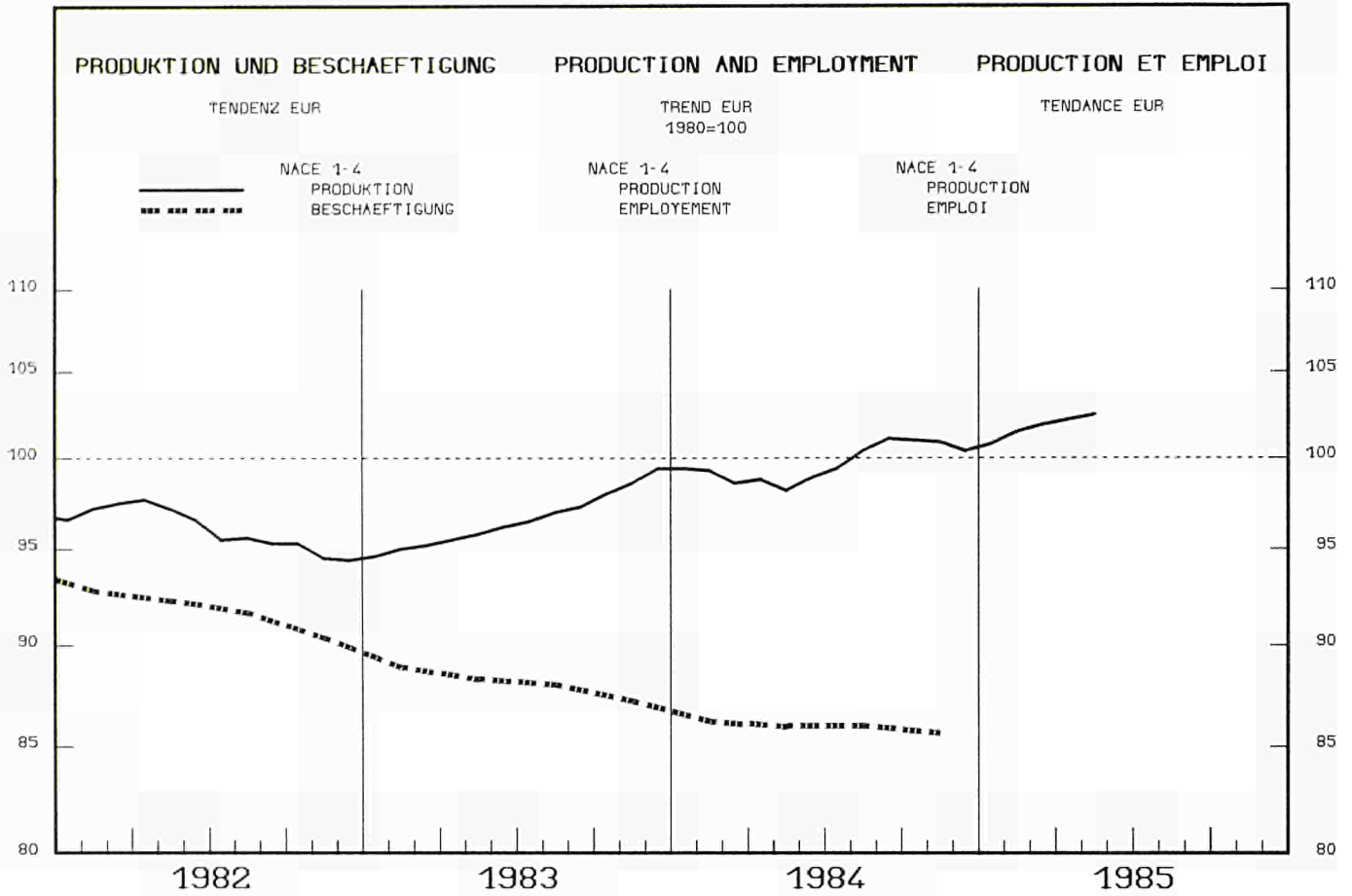

1982	1983	1984	1984			1985						%A	%B	
			05	06	07	01	02	03	04	05	06	07		

**PRODUKTIONSINDIZES**

**INDICES OF PRODUCTION**

**INDICES DE PRODUCTION**

	PRD ARBEITSTAG			PER WORKING DAY			PAR JOUR OUVRABLE						%A	%B	
	EUR10														
D	95.3	95.9	98.8	97.5	91.0	91.4	96.8	106.0	106.7	104.7	103.1	103.3	98.4	5.0	7.7
F	96.4	97.4	99.8	102.6	102.1	90.6	100.6	106.4	107.8	104.4	103.9	104.3	:	1.5	2.1
I	94.8	92.5	95.3	102.2	102.9	97.1	91.3	105.2	105.3	101.7	103.3	106.2	97.6	2.9	0.5
NL	94.3	96.3	101.1	98.0	97.0	79.0	117.0	117.0	116.0	105.0	99.0	99.0	:	3.9	2.1
B	97.2	99.1	101.6	106.5	106.0	74.8	100.9	107.0	109.1	107.3	108.9	111.4	:	2.6	5.1
L	95.1	100.3	113.6	116.3	119.6	113.8	113.3	118.6	126.7	129.1	:	:	:	11.2	10.0
UK	98.4	101.9	103.1	98.8	102.6	94.4	104.5	112.2	116.8	104.9	104.6	107.9	98.8	1.9	4.7
IRL	102.6	109.3	123.3	127.8	139.9	121.1	115.1	126.6	142.4	130.7	133.6	133.0	:	8.6	-4.9
DK	102.7	106.0	116.3	120.0	121.0	81.0	113.0	113.0	112.0	108.0	123.0	132.0	92.0	6.6	13.6
GR	95.2	94.6	97.9	99.2	99.3	92.9	92.0	97.8	95.5	94.3	102.9	100.9	:	1.8	1.6
E	96.5	99.0	99.7	107.2	100.9	100.8	106.1	101.3	106.2	:	:	:	:	0.4	
P	105.1	106.8	106.7	110.2	105.5	106.5	110.9	109.9	114.4	114.9	:	:	:	1.8	5.9
USA	94.9	100.5	112.1	110.9	114.9	112.0	110.5	113.9	114.3	113.2	113.7	117.3	113.5	5.0	1.3
J	101.4	105.0	116.5	112.4	118.7	120.1	109.7	116.6	125.9	122.8	120.7	124.2	:	8.3	4.6

**SAISONBEREINIGT**

**SEASONALLY ADJUSTED**

**DESAISONNALISE**

	SAISONBEREINIGT			SEASONALLY ADJUSTED			DESAISONNALISE						%A	%B	
	EUR10														
D				99.5	97.5	99.7	100.2	101.8	102.5	101.5	102.6	103.5	:	1.0	0.9
F				98.8	90.8	100.3	103.1	102.5	101.7	102.6	103.9	103.3	107.1	2.4	3.6
I				100.0	98.2	100.9	97.0	100.0	100.7	99.8	100.6	100.2	:	0.9	-0.4
NL				95.2	97.5	93.6	91.7	98.3	98.5	95.7	97.3	100.7	95.0	0.2	-5.7
B				100.7	102.3	99.9	109.1	106.1	107.9	101.0	101.9	104.0	:	-5.0	2.1
L				100.8	102.6	100.7	100.6	103.0	106.0	101.9	102.9	107.2	:	0.8	4.2
UK				109.6	113.3	115.3	119.6	115.2	123.4	123.9	:	:	:		0.4
IRL				101.7	102.8	101.8	105.2	105.0	106.8	107.7	107.9	107.5	106.4	0.7	-1.0
DK				123.0	131.3	122.4	125.3	125.4	135.9	127.9	129.0	124.3	:	-1.4	-3.7
GR				122.0	109.6	112.5	122.0	118.4	104.9	112.6	123.0	119.5	123.5	9.0	3.3
				98.5	98.2	97.5	97.4	98.3	95.6	95.8	101.3	99.4	:	1.8	-1.8
E				101.4	98.3	98.8	104.7	100.3	98.9	:	:	:	:		
P				107.1	105.0	108.9	107.8	104.7	108.0	109.8	:	:	:		1.7
USA				111.7	112.6	113.4	113.8	113.9	114.2	114.3	114.5	114.8	115.0	0.6	0.2
J				116.0	116.6	117.1	120.3	120.1	118.4	121.5	124.6	122.9	:	2.8	-1.4



**GESAMTE INDUSTRIE (OHNE BAUGEWERBE)**  
**TOTAL INDUSTRY (EXCLUDING BUILDING AND CIVIL ENGINEERING)**  
**ENSEMBLE INDUSTRIE (SANS BÂTIMENT ET GENIE CIVIL)**

1980 = 100

	1982			1983				1984				1985			
	1982	1983	1984	II.	III.	IV.	I.	II.	III.	IV.	I.	II.	III.	IV.	I.
	SB - ADJ - CVS														
<b>UMSATZ</b>															
<b>TURNOVER</b>															
<b>CHIFFRE D'AFFAIRES</b>															
EUR10	115.9	123.8	134.7	122.4	116.8	135.0	134.7	131.7	126.9	145.6	:	131.9	134.5	138.9	:
D	105.5	108.2	115.0	107.4	104.9	116.7	112.8	109.5	113.6	124.1	119.7	110.8	115.7	119.2	121.2
F	123.8	133.8	146.1	133.7	122.0	147.7	146.7	144.3	132.5	161.0	:	142.8	145.6	150.6	:
I	130.0	143.3	162.4	143.6	131.7	160.9	159.7	164.9	148.4	176.8	:	159.9	164.1	168.0	:
NL	114.8	117.2	127.2	113.8	107.4	129.9	133.1	123.5	116.4	135.7	:	126.3	126.8	128.1	:
B	117.7	129.9	141.0	131.6	119.0	140.3	146.5	142.8	125.2	149.7	149.4	138.4	137.7	145.0	144.6
L	122.8	137.8	174.9	133.5	131.4	158.9	170.1	174.9	163.9	190.9	202.2	172.7	177.0	189.4	196.7
UK	114.1	124.1	134.1	118.7	121.0	132.5	136.7	129.3	128.5	142.0	151.4	132.8	133.6	137.1	146.2
IRL	132.2	146.6	:	148.4	145.0	161.4	156.0	180.7	168.9	:	:	172.1	171.6	:	:
DK	126.7	140.5	162.7	143.2	136.5	150.8	156.1	161.5	158.1	175.1	162.1	159.1	163.8	170.6	164.6
GR	-	-	-	-	-	-	-	-	-	-	-	-	-	-	-
<b>AUFTRAGSEINGANGEN - GESAMT</b>															
<b>NEW ORDERS - TOTAL</b>															
<b>ENTREES DE COMMANDES - ENSEMBLE</b>															
EUR10	-	-	-	-	-	-	-	-	-	-	-	-	-	-	-
D	103.4	107.8	118.3	103.7	101.8	115.2	123.8	112.5	112.8	124.3	131.5	115.0	120.0	121.4	125.4
F	-	-	-	-	-	-	-	-	-	-	-	-	-	-	-
I	125.6	139.8	159.2	138.8	122.3	156.6	170.2	158.8	132.3	175.6	:	154.0	156.8	167.6	:
NL	-	-	-	-	-	-	-	-	-	-	-	-	-	-	-
B	113.1	122.8	136.7	121.1	110.1	131.2	137.6	125.8	131.9	151.6	146.8	123.5	143.5	147.3	140.3
L	124.3	186.1	376.5	122.2	198.7	323.2	377.3	419.8	354.7	354.4	411.0	425.2	373.7	357.2	410.9
UK	-	-	-	-	-	-	-	-	-	-	-	-	-	-	-
IRL	-	-	-	-	-	-	-	-	-	-	-	-	-	-	-
DK	125.4	141.0	165.5	143.5	137.2	154.5	162.9	164.5	156.2	178.5	172.5	162.6	162.8	175.3	172.1
GR	-	-	-	-	-	-	-	-	-	-	-	-	-	-	-
<b>AUSFUHR</b>															
<b>EXPORTS</b>															
<b>EXPORTATIONS</b>															
EUR10	130.6	138.0	160.4	135.2	134.0	154.6	153.3	152.8	154.6	181.1	:	152.9	160.3	171.5	:
D	129.7	137.2	157.2	135.0	131.0	149.4	154.1	148.4	151.9	174.3	:	148.6	157.6	168.3	:
F	117.8	128.1	147.8	129.8	117.6	141.9	142.1	149.0	137.6	162.5	:	144.0	149.1	156.4	:
I	133.6	146.0	166.5	143.3	138.3	169.8	158.4	148.2	166.8	192.5	:	148.8	171.7	180.7	:
NL	127.2	138.4	161.7	136.9	129.4	148.4	164.4	163.1	148.2	171.1	:	162.0	160.6	167.7	:
UEBL	115.3	121.3	142.0	125.4	114.1	121.3	143.1	140.7	129.9	154.2	:	138.2	139.7	150.3	:
UK	125.1	127.3	146.9	123.4	126.6	143.1	143.9	140.2	138.9	164.3	:	141.9	143.5	154.8	:
IRL	135.0	159.0	200.9	158.3	165.3	178.6	176.5	207.4	195.8	223.8	:	201.3	197.3	220.1	:
DK	129.9	149.9	169.3	147.1	142.2	165.7	163.0	162.5	163.5	188.3	:	161.4	171.3	182.6	:
GR	119.8	137.5	167.8	123.1	116.8	194.5	157.0	172.1	143.2	199.1	:	180.5	153.2	176.9	:
<b>EINFUHR</b>															
<b>IMPORTS</b>															
<b>IMPORTATIONS</b>															
EUR10	117.8	120.2	140.1	117.7	115.6	129.8	137.5	136.5	135.1	151.1	:	137.5	139.8	148.6	:
D	117.2	127.1	143.5	125.2	123.7	138.2	143.3	140.8	139.8	150.0	:	141.0	144.8	147.9	:
F	121.4	121.7	135.5	121.9	108.5	128.5	138.0	135.5	122.2	146.3	:	133.0	134.5	140.0	:
I	122.2	125.9	149.4	122.7	121.7	138.4	140.6	139.8	141.8	175.4	:	138.6	147.0	168.4	:
NL	115.5	124.8	147.6	122.3	121.0	136.0	145.9	142.8	144.2	157.3	:	142.3	149.8	153.7	:
UEBL	114.5	115.9	137.0	124.9	106.3	115.9	141.0	136.0	128.3	142.8	:	133.3	137.1	142.5	:
UK	123.7	133.3	157.2	134.2	133.6	141.7	152.0	155.4	153.3	168.3	:	152.8	155.0	169.2	:
IRL	123.4	128.8	153.7	123.9	125.0	138.5	153.0	143.4	144.8	173.6	:	143.4	149.4	173.0	:
DK	123.7	131.2	151.2	128.1	123.2	147.4	148.0	148.4	141.5	166.8	:	148.2	149.9	158.9	:
GR	137.2	146.3	165.1	151.3	111.1	208.9	124.5	142.5	125.6	267.6	:	142.3	139.2	228.1	:
<b>LOEHNE UND GELAETER</b>															
<b>WAGES AND SALARIES</b>															
<b>SALAIRES ET TRAITEMENTS</b>															
EUR10	112.3	117.7	:	116.8	116.6	128.3	117.5	120.6	121.7	:	:	120.9	123.5	:	:
D	103.8	103.3	106.0	102.4	102.8	114.4	100.0	100.6	104.7	118.8	100.8	102.0	105.3	108.8	108.5
F	-	-	-	-	-	-	-	-	-	-	-	-	-	-	-
I	141.0	163.8	185.4	159.4	159.8	198.8	163.5	181.3	176.9	219.8	177.6	182.3	183.9	189.9	196.5
NL	-	-	-	-	-	-	-	-	-	-	-	-	-	-	-
B	104.1	109.7	112.2	108.7	95.2	134.2	109.0	108.7	100.5	130.5	109.1	109.3	112.8	112.6	114.1
L	108.4	109.7	118.2	108.3	107.8	120.3	112.5	116.9	115.5	128.0	114.3	116.9	117.5	121.1	119.6
UK	108.1	112.5	:	111.7	113.4	115.8	114.8	115.4	118.3	:	:	114.8	118.2	:	:
IRL	122.6	128.3	139.6	127.2	130.6	134.0	133.5	139.9	142.9	142.1	:	139.1	141.9	141.7	:
DK	114.8	124.6	:	130.4	116.6	128.7	132.1	140.9	127.4	:	:	134.8	136.4	:	:
GR	154.5	195.1	:	190.2	200.4	211.2	219.7	235.9	259.4	:	:	234.4	254.8	:	:
<b>ABHAENIG BESCHAEFFTIGTE</b>															
<b>NUMBER OF EMPLOYEES</b>															
<b>NOMBRE DE SALARIES</b>															
EUR10	91.8	88.1	85.9	88.3	88.0	87.2	86.2	86.0	86.0	85.6	:	:	:	:	:
D	94.1	90.2	89.3	90.0	90.3	89.9	88.9	88.8	89.6	89.8	89.3	89.3	89.3	89.3	89.3
F	94.3	91.7	88.8	92.5	91.4	90.4	89.6	89.6	88.5	87.3	86.7	86.7	86.7	86.7	86.7
I	92.5	87.8	83.0	88.4	87.5	86.0	84.7	83.7	82.4	81.3	80.0	80.0	80.0	80.0	80.0
NL	93.0	88.1	:	88.7	87.7	86.5	:	:	:	:	:	:	:	:	:
B	90.6	87.9	87.4	87.6	87.8	87.8	87.7	87.5	87.1	87.2	85.7	85.7	85.7	85.7	85.7
L	95.9	92.1	90.7	91.8	91.9	91.2	89.9	90.4	91.0	91.3	90.1	90.1	90.1	90.1	90.1
UK	87.3	83.5	81.5	83.7	83.5	82.5	81.5	81.4	81.7	81.6	:	81.6	81.6	81.6	81.6
IRL	94.1	88.5	85.6	88.7	88.8	87.2	85.9	86.3	85.8	84.2	82.4	82.4	82.4	82.4	82.4
DK	93.9	93.7	96.7	93.9	94.3	94.0	93.8	96.7	98.0	98.5	100.0	100.0	100.0	100.0	100.0
GR	96.8	104.8	:	104.2	107.5	104.7	:	:	:	:	:	:	:	:	:

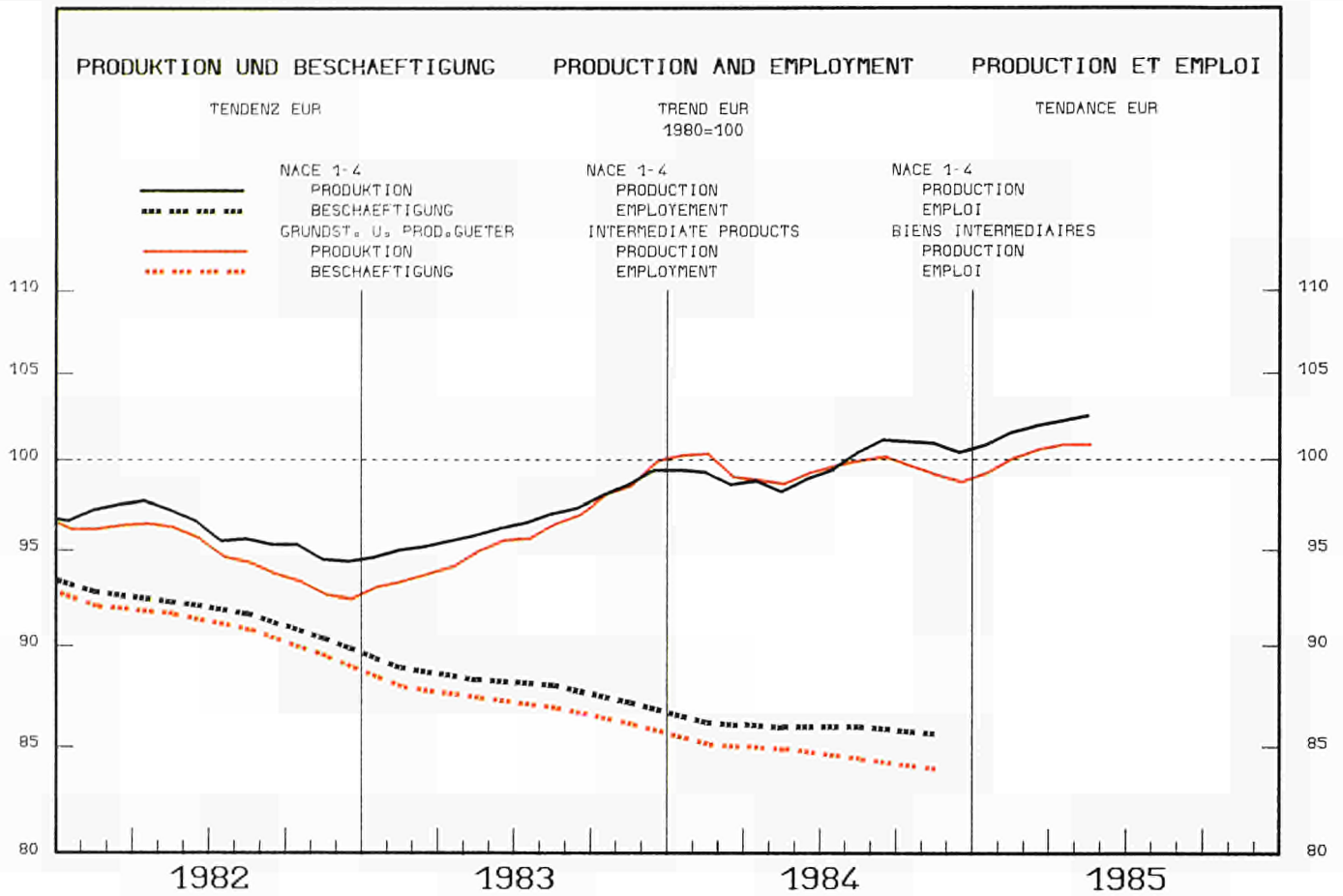

1982	1983	1984	1984			1985					%A	%B		
			05	06	07	01	02	03	04	05	06	07		

PRODUKTIONSINDIZES PRO ARBEITSTAG				INDICES OF PRODUCTION PER WORKING DAY								INDICES DE PRODUCTION PAR JOUR OUVRABLE			
EUR10	94.8	96.2	99.3	100.0	99.2	91.1	102.3	109.0	108.6	104.2	102.8	101.4	:	1.5	2.2
D	92.5	93.9	97.6	97.2	94.3	91.3	98.4	104.0	104.3	102.2	100.0	98.7	94.5	2.0	3.5
F	93.4	93.3	96.8	98.4	96.9	88.5	100.1	108.3	105.8	101.5	98.7	96.2	:	1.1	-0.7
I	93.3	91.1	95.6	102.4	104.0	97.7	92.5	103.0	103.4	101.3	102.0	104.2	96.9	1.4	-0.8
NL	88.8	94.1	98.6	92.0	87.0	72.0	138.0	132.0	122.0	101.0	91.0	87.0	:	2.9	-
B	94.0	95.5	99.4	105.5	104.4	73.3	97.0	102.7	104.1	104.1	106.2	107.7	:	2.4	3.2
L	93.2	98.3	114.4	115.4	121.1	113.9	114.5	118.1	129.2	130.7	:	:	:	12.5	9.8
UK	102.3	107.5	106.6	101.8	103.0	95.9	113.3	118.6	119.3	112.6	111.2	107.5	102.0	0.2	6.4
IRL	95.1	101.6	115.0	120.9	135.3	120.4	109.2	123.9	134.1	135.5	128.9	114.5	:	6.7	-15.4
DK	95.8	101.8	112.5	120.0	121.0	75.0	105.0	103.0	100.0	105.0	120.0	130.0	83.0	4.2	10.7
GR	93.2	94.6	100.0	102.0	101.4	92.6	97.0	102.1	97.0	96.8	105.6	102.2	:	1.6	0.8
E	99.1	100.2	102.5	108.9	104.7	103.0	109.7	103.0	108.8	:	:	:	:	-	-
P	-	-	-	-	-	-	-	-	-	-	-	-	-	-	-
USA	95.1	104.0	116.8	114.9	119.8	119.7	111.9	116.0	117.7	119.6	120.7	125.2	123.8	6.3	3.4
J	96.4	100.5	111.5	109.8	112.9	114.2	108.0	111.7	117.0	117.8	115.9	117.2	:	7.7	3.8

SAISONBEREINIGT				SEASONALLY ADJUSTED								DESAISONNALISE			
EUR10				99.1	99.1	99.6	98.9	100.1	101.0	100.4	101.1	100.7	:	0.8	-0.4
D				98.0	94.9	99.6	99.6	98.8	98.4	98.9	100.0	98.9	102.0	1.6	3.2
F				97.0	96.0	98.1	93.4	97.9	99.0	97.2	96.8	95.1	:	-0.4	-1.8
I				95.6	98.1	95.0	90.9	96.3	96.8	95.2	95.8	97.9	94.3	-0.1	-3.7
NL				98.9	100.7	98.8	110.6	103.8	104.4	96.2	97.0	99.4	:	-8.2	2.4
B				99.1	100.4	99.0	97.3	99.8	102.3	98.6	99.7	103.0	:	0.6	3.3
L				107.8	114.1	117.0	121.5	113.5	124.5	124.3	:	:	:	:	-0.2
UK				104.7	106.4	104.4	108.7	107.9	110.2	113.1	113.9	111.7	111.5	1.8	-0.2
IRL				116.6	126.3	116.0	116.0	114.8	127.6	124.7	123.9	107.2	:	-0.7	-13.5
DK				118.9	106.5	110.3	115.9	111.7	95.6	106.1	116.3	113.4	117.1	10.6	3.2
GR				100.6	101.9	99.6	97.4	99.0	95.4	96.9	102.7	101.5	:	3.2	-1.1
E				103.2	102.5	103.1	105.1	101.1	100.9	:	:	:	:	:	:
P				-	-	-	-	-	-	-	-	-	-	-	-
USA				116.1	117.2	118.7	118.5	119.4	120.2	120.9	122.0	122.4	122.9	1.9	0.4
J				111.5	111.4	111.8	114.7	114.8	113.7	115.9	117.7	115.6	:	1.7	-1.8

1980 = 100

	1982			1983			1984				1985	1984				1985	
	1982	1983	1984	II.	III.	IV.	I.	II.	III.	IV.	I.	II.	III.	IV.	I.		
	SB - ADJ - CVS																
<b>UMSATZ</b>				<b>TURNOVER</b>							<b>CHIFFRE D'AFFAIRES</b>						
EUR10	113.5	121.2	134.0	121.6	114.3	129.9	137.3	133.5	124.7	140.3	:	131.2	134.0	138.0	:		
D	101.9	105.5	115.9	106.4	104.2	110.3	115.7	115.4	114.0	118.6	120.0	113.6	117.0	119.7	119.4		
F	117.2	125.1	138.8	128.7	114.6	134.3	141.1	140.2	126.3	147.7	:	135.1	139.6	143.7	:		
I	128.8	140.0	159.8	140.7	126.5	156.1	164.0	163.8	142.9	168.7	:	158.0	161.5	164.7	:		
NL	120.4	123.2	135.8	117.5	107.7	137.2	155.7	129.0	115.8	142.6	:	134.7	134.4	135.5	:		
B	114.8	128.7	142.6	130.1	117.0	139.6	151.8	144.4	124.8	149.4	150.9	140.7	138.9	146.3	143.9		
L	123.8	139.3	181.2	135.6	129.2	160.9	178.4	180.3	167.6	198.3	213.0	176.8	186.5	199.0	203.3		
UK	117.6	129.4	138.3	124.8	123.8	137.3	145.4	132.9	129.1	145.9	160.6	135.9	137.2	141.0	151.5		
IRL	126.5	139.7	:	140.5	124.1	150.5	171.7	172.5	136.6	:	:	163.5	156.6	:	:		
DK	119.9	133.6	161.1	135.8	132.4	142.1	151.5	161.5	158.8	172.8	156.8	156.6	163.1	172.8	160.5		
GR	-	-	-	-	-	-	-	-	-	-	-	-	-	-	-		
<b>AUSFUHR</b>				<b>EXPORTS</b>							<b>EXPORTATIONS</b>						
EUR10	117.6	126.2	149.0	182.5	189.1	216.1	223.9	217.0	217.5	239.4	:	222.2	224.4	229.8	:		
D	121.7	130.4	153.4	122.8	131.7	145.6	151.7	151.7	148.8	161.4	:	151.9	153.1	159.8	:		
F	105.1	113.1	131.5	112.3	103.7	130.6	128.0	134.4	119.8	143.7	:	129.7	135.5	138.1	:		
I	130.5	140.7	163.5	143.9	127.9	168.5	152.2	154.0	161.6	186.2	:	149.2	170.9	174.7	:		
NL	125.4	135.2	157.5	131.4	130.4	144.8	169.4	159.5	140.4	160.7	:	161.2	154.1	158.4	:		
UEBL	107.7	116.5	132.9	109.9	115.3	130.9	134.2	134.3	123.4	139.5	:	135.0	129.7	134.2	:		
UK	130.3	134.0	153.8	128.9	135.9	149.2	150.6	148.0	148.8	167.9	:	149.9	150.7	162.4	:		
IRL	134.5	154.8	196.9	144.9	175.8	163.1	193.2	202.0	187.5	204.9	:	195.5	192.0	210.5	:		
DK	117.9	159.9	183.1	156.6	176.4	174.7	171.3	184.8	183.0	193.2	:	180.6	181.5	195.2	:		
GR	120.7	126.3	164.4	108.9	113.2	168.2	153.8	169.7	132.7	201.4	:	179.4	135.4	185.8	:		
<b>EINFUHR</b>				<b>IMPORTS</b>							<b>IMPORTATIONS</b>						
EUR10	118.2	114.8	129.8	105.1	108.2	119.7	150.6	124.5	123.7	135.1	:	130.4	129.7	135.6	:		
D	115.5	121.4	137.0	118.0	122.0	130.5	139.0	136.7	132.8	139.3	:	136.9	136.7	138.6	:		
F	117.1	114.0	128.4	112.9	108.3	116.9	134.7	128.4	113.9	136.7	:	126.8	123.4	134.6	:		
I	124.9	128.2	149.5	119.7	128.5	138.0	149.4	143.7	144.8	160.3	:	144.7	148.0	159.3	:		
NL	116.2	122.1	144.0	118.6	120.9	133.7	139.2	142.8	140.5	153.4	:	141.3	146.4	149.4	:		
UEBL	118.3	119.3	142.1	125.9	109.6	127.9	146.0	144.8	134.6	143.0	:	142.7	143.0	141.5	:		
UK	113.1	118.2	142.1	115.2	126.2	123.5	134.1	139.5	137.3	157.6	:	138.9	137.4	158.9	:		
IRL	120.8	121.4	141.0	113.1	125.0	123.5	146.7	132.9	127.1	157.2	:	133.9	129.9	158.5	:		
DK	122.3	124.5	144.3	118.8	125.0	141.2	140.1	145.7	133.1	158.1	:	146.7	139.8	151.3	:		
GR	249.8	264.7	301.2	281.7	171.5	428.6	206.7	239.1	198.2	560.7	:	246.3	244.4	424.8	:		
<b>LOEHNE UND GEHALTER</b>				<b>WAGES AND SALARIES</b>							<b>SALAIRES ET TRAITEMENTS</b>						
EUR10	-	-	-	-	-	-	-	-	-	-	:	-	-	-	-		
D	101.7	100.6	103.7	99.2	98.9	112.7	95.9	100.5	101.4	117.0	96.9	101.7	103.0	106.1	105.2		
F	-	-	-	-	-	-	-	-	-	-	-	-	-	-	-		
I	141.0	163.7	186.9	163.8	153.6	198.5	162.7	186.6	175.6	222.7	181.2	183.1	187.3	192.6	199.7		
NL	-	-	-	-	-	-	-	-	-	-	-	-	-	-	-		
B	100.4	106.5	108.9	103.3	91.4	128.2	105.9	105.2	97.6	127.0	105.7	106.5	109.3	108.8	109.9		
L	105.9	105.7	113.9	104.0	104.2	115.0	109.6	112.0	111.3	122.5	109.4	112.4	112.7	116.6	113.8		
UK	-	-	-	-	-	-	-	-	-	-	-	-	-	-	-		
IRL	-	-	-	-	-	-	-	-	-	-	-	-	-	-	-		
DK	107.0	115.5	:	121.1	107.8	121.0	124.9	135.8	121.3	:	:	129.0	130.4	:	:		
GR	-	-	-	-	-	-	-	-	-	-	-	-	-	-	-		
<b>ABHAENGIG BESCHAEFFTIGTE</b>				<b>NUMBER OF EMPLOYEES</b>							<b>NOMBRE DE SALARIES</b>						
EUR10	91.0	87.1	84.6	87.4	86.9	86.1	85.1	84.9	84.4	83.9	:						
D	92.6	88.6	87.4	88.6	88.8	88.3	87.2	87.3	87.8	87.4	86.6						
F	94.7	92.0	88.8	92.7	91.7	90.7	89.9	89.6	88.4	87.4	86.7						
I	92.7	88.2	82.9	85.9	87.8	86.4	85.1	84.1	81.8	80.7	79.5						
NL	93.7	89.3	:	89.8	88.8	88.0	:	:	:	:	:						
B	90.5	88.1	87.9	88.1	87.5	88.4	88.5	88.1	87.4	87.6	86.4						
L	93.9	89.2	87.9	89.1	88.9	88.3	87.2	87.8	88.3	88.5	86.6						
UK	85.2	80.7	78.5	81.0	80.6	79.6	78.6	78.5	78.7	78.4							
IRL	92.7	86.3	:	88.5	86.6	83.1	81.7	83.8	81.3	:	:						
DK	88.5	87.0	91.2	87.0	88.5	88.3	87.7	91.3	93.0	92.7	92.3						
GR	-	-	-	-	-	-	-	-	-	-	-						

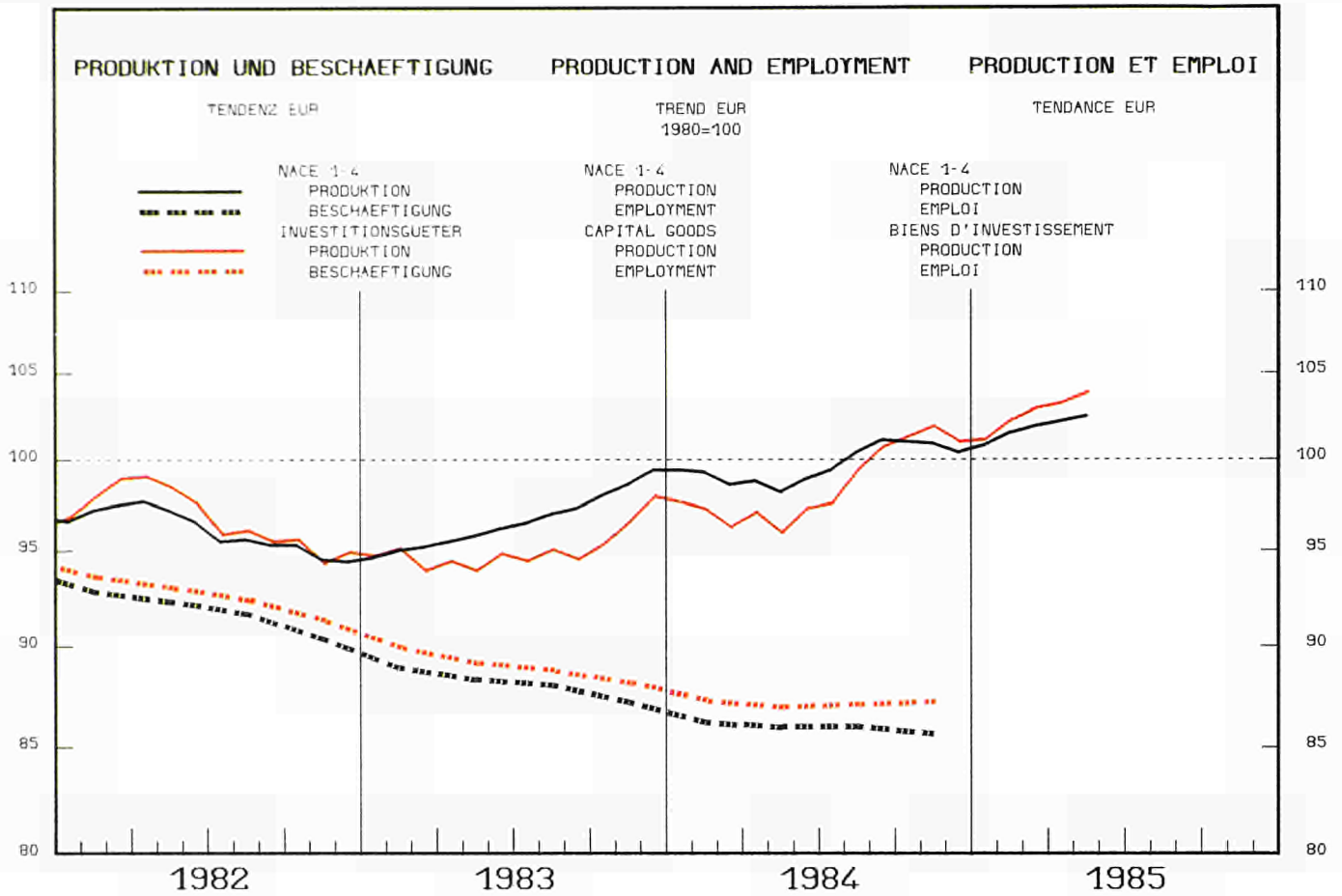

1982	1983	1984	1984			1985					%A	%B		
			05	06	07	01	02	03	04	05	06	07		

PRODUKTIONSINDIZES PRO ARBEITSTAG				INDICES OF PRODUCTION PER WORKING DAY					INDICES DE PRODUCTION PAR JOUR OUVRABLE					%A	%B
EUR10	97.1	95.9	98.8	98.6	100.3	90.1	89.6	102.6	111.0	102.9	103.1	112.6	:	5.5	12.3
D	97.8	95.5	98.3	97.5	91.0	90.7	86.5	105.0	108.7	106.9	105.8	109.4	106.0	9.4	16.9
F	101.4	100.2	101.1	101.0	110.3	82.2	83.6	89.8	103.2	98.1	97.5	114.9	:	-1.3	4.2
I	94.9	92.9	93.3	99.6	98.8	100.8	91.9	105.4	107.6	104.8	105.9	112.5	104.3	4.9	3.5
NL	100.4	97.2	104.9	105.0	108.0	86.0	95.0	101.0	114.0	112.0	107.0	116.0	:	7.8	7.4
B	97.7	102.3	102.1	102.1	100.9	72.1	108.4	115.2	114.3	112.2	112.4	115.0	:	4.8	13.9
L	87.4	81.3	92.1	90.4	87.0	93.9	83.5	111.4	91.5	99.9	:	:	:	10.9	6.2
UK	92.4	93.0	97.2	92.7	102.8	91.7	92.7	105.1	120.7	95.6	97.8	111.7	96.1	6.0	4.8
IRL	119.7	143.4	187.4	184.6	218.5	166.0	166.7	195.5	236.4	173.2	190.7	211.8	:	19.0	-3.1
DK	101.7	104.8	119.1	122.0	131.0	72.0	111.0	121.0	114.0	113.0	127.0	144.0	85.0	8.7	18.1
GR	95.9	86.1	82.4	86.2	82.3	71.3	77.8	89.7	93.0	78.6	77.0	77.7	:	-0.6	-5.6
E	92.6	89.4	85.5	90.7	85.9	94.9	92.7	93.0	87.5	:	:	:	:	-1.3	
P	-	-	-	-	-	-	-	-	-	-	-	-	-	-	
USA	96.3	97.0	113.0	109.2	114.3	114.7	117.6	119.4	119.7	118.9	120.0	123.7	120.5	12.4	5.1
J	106.4	106.5	123.3	114.2	124.8	125.8	113.0	123.6	149.2	129.3	128.2	135.5	:	12.6	8.6

SAISONBEREINIGT				SEASONALLY ADJUSTED					DESAISONNALISE					%A	%B
EUR10				98.2	94.3	98.7	100.0	101.5	104.7	101.8	102.6	106.4	:	1.5	3.6
D				98.4	88.0	98.6	103.3	105.4	105.8	106.2	106.9	107.2	114.0	3.3	6.3
F				103.2	98.2	101.6	97.2	95.7	101.9	97.0	98.3	102.5	:	1.0	4.3
I				92.5	93.6	95.8	92.9	98.5	100.5	97.4	98.6	106.0	98.6	2.3	-6.9
NL				102.3	102.9	102.4	107.1	106.3	112.3	105.8	105.6	111.0	:	-1.0	5.1
B				99.2	101.8	99.5	105.7	106.7	111.3	107.1	108.5	114.7	:	2.0	5.6
L				90.1	85.5	83.8	95.5	115.1	99.4	104.2	:	:	:	4.8	
UK				96.2	97.5	96.8	100.7	101.0	103.6	102.3	102.5	103.4	101.5	0.2	-1.8
IRL				177.0	198.3	185.6	190.8	193.6	211.9	182.0	187.8	191.8	:	-5.8	2.2
DK				126.6	115.2	116.0	124.9	124.6	104.4	117.8	129.3	126.5	129.0	11.0	2.0
GR				77.9	78.5	83.9	85.0	88.5	87.4	76.6	72.8	75.2	:	-13.9	3.4
E				81.8	78.5	81.4	96.5	91.1	82.4	:	:	:	:		
P				-	-	-	-	-	-	-	-	-	-		
USA				110.4	112.5	115.0	119.9	119.5	119.6	120.9	121.3	121.4	121.2	1.1	-0.2
J				122.8	125.4	125.5	127.1	126.2	126.8	131.2	137.8	136.1	:	6.6	-1.2

	1982			1983			1984			1985			1986		
	1982	1983	1984	II.	III.	IV.	I.	II.	III.	IV.	I.	II.	III.	IV.	I.
	SB - ADJ - CVS														
<b>UMSATZ</b>				<b>TURNOVER</b>							<b>CHIFFRE D'AFFAIRES</b>				
EUR10	115.2	122.2	132.1	122.4	112.7	138.6	125.9	127.0	124.1	151.6	:	126.2	132.7	139.2	:
D	110.2	113.6	119.6	113.6	106.3	128.4	113.5	106.8	119.5	138.6	128.8	108.5	122.9	126.9	133.1
F	127.1	138.8	150.6	140.9	123.8	163.5	137.8	150.3	134.6	179.6	:	146.4	151.4	156.7	:
I	124.9	138.2	154.6	143.4	118.9	164.1	145.8	161.4	130.1	181.4	:	152.8	151.9	162.8	:
NL	106.7	105.0	112.3	100.2	98.1	123.7	102.1	110.9	107.1	129.2	110.3	113.0	112.6	113.2	118.4
B	120.1	131.3	134.8	136.2	118.1	140.5	138.2	131.7	114.8	154.5	150.5	126.3	131.4	143.5	146.0
L	103.2	113.9	141.3	90.7	126.8	156.7	124.0	137.3	136.9	167.1	150.4	148.5	140.0	149.5	161.2
UK	106.9	112.9	124.9	108.1	111.1	118.3	125.9	120.8	121.4	131.6	144.2	122.9	125.7	130.0	138.7
IRL	162.2	206.9	:	202.9	192.7	248.1	251.3	287.5	264.8	:	:	280.8	289.5	:	:
DK	130.5	149.7	172.8	159.6	129.9	168.3	168.9	167.9	156.6	197.7	165.9	163.8	174.9	182.6	168.4
GR	-	-	-	-	-	-	-	-	-	-	-	-	-	-	-
<b>AUFTRAGSEINGAENGE - GESAMT</b>				<b>NEW ORDERS - TOTAL</b>							<b>ENTREES DE COMMANDES - ENSEMBLE</b>				
EUR10	-	-	-	-	-	-	-	-	-	-	-	-	-	-	-
D	106.8	109.3	121.2	102.0	99.4	118.2	127.8	110.6	115.8	130.8	142.0	115.7	124.9	125.0	133.6
F	-	-	-	-	-	-	-	-	-	-	-	-	-	-	-
I	-	-	-	-	-	-	-	-	-	-	-	-	-	-	-
NL	104.2	109.1	118.6	104.3	105.4	128.1	118.2	110.3	116.6	129.1	128.3	116.5	122.7	118.7	129.3
B	111.7	122.4	132.2	118.4	113.1	130.7	134.4	122.2	117.6	154.5	146.7	118.8	129.8	148.6	139.6
L	-	-	-	-	-	-	-	-	-	-	-	-	-	-	-
UK	-	-	-	-	-	-	-	-	-	-	-	-	-	-	-
IRL	-	-	-	-	-	-	-	-	-	-	-	-	-	-	-
DK	120.5	143.9	178.0	144.9	133.6	172.3	185.0	171.6	148.9	206.7	208.3	175.0	162.6	195.1	201.4
GR	-	-	-	-	-	-	-	-	-	-	-	-	-	-	-
<b>AUSFUHR</b>				<b>EXPORTS</b>							<b>EXPORTATIONS</b>				
EUR10	134.0	137.9	154.7	124.3	141.4	156.8	145.1	143.2	145.4	173.6	:	147.9	149.9	161.2	:
D	136.7	140.1	157.0	127.9	140.6	152.5	147.5	140.5	148.4	176.2	:	142.1	151.7	165.3	:
F	126.5	136.9	155.3	134.9	135.2	151.9	150.6	158.8	140.9	170.0	:	154.4	152.4	159.8	:
I	135.2	150.9	164.9	138.4	156.5	180.5	158.8	151.7	161.1	187.9	:	152.8	164.4	174.3	:
NL	128.4	138.2	157.7	127.3	140.8	162.8	151.2	152.3	141.1	186.1	:	152.7	147.1	171.1	:
UEBL	118.7	126.1	136.1	123.3	119.1	141.2	134.3	134.3	119.2	156.2	:	131.0	131.5	144.4	:
UK	124.8	121.6	144.3	114.3	128.2	142.5	136.0	137.5	138.5	162.1	:	140.0	142.8	148.7	:
IRL	186.0	239.1	340.7	231.6	232.3	298.6	292.1	339.7	320.5	410.3	:	333.5	332.9	389.8	:
DK	130.4	150.2	167.3	137.0	136.3	184.8	160.2	153.3	151.6	203.9	:	153.0	165.9	187.5	:
GR	183.1	191.4	186.5	115.9	126.0	372.4	156.7	206.3	136.3	246.8	:	234.7	175.9	182.3	:
<b>EINFUHR</b>				<b>IMPORTS</b>							<b>IMPORTATIONS</b>				
EUR10	129.2	145.3	181.3	139.9	149.1	162.2	164.5	173.0	179.0	208.7	:	173.2	182.5	203.1	:
D	128.9	147.3	168.6	139.8	156.5	164.9	155.3	159.3	166.3	193.5	:	158.9	169.3	186.9	:
F	132.7	136.7	149.3	131.0	130.3	147.3	145.2	150.0	134.1	167.8	:	147.0	146.7	155.3	:
I	114.8	115.1	150.6	116.0	121.0	127.3	134.1	139.7	150.2	178.4	:	138.3	151.8	172.4	:
NL	115.7	135.0	163.4	127.8	139.4	155.9	162.8	152.7	154.2	184.1	:	154.2	161.0	174.4	:
UEBL	103.1	115.1	127.0	114.3	116.1	124.0	125.6	124.4	116.0	141.9	:	121.4	121.8	137.4	:
UK	143.2	160.2	193.2	159.2	170.9	167.5	184.3	195.1	191.8	201.7	:	185.0	191.5	207.0	:
IRL	127.7	140.5	186.2	134.0	140.2	154.6	173.1	177.0	178.6	216.2	:	172.3	182.4	218.4	:
DK	127.6	143.6	165.4	124.5	160.9	156.9	159.0	154.1	154.2	194.5	:	158.9	156.4	179.3	:
GR	84.6	89.5	107.9	92.9	82.9	111.0	80.2	102.6	92.2	156.6	:	102.4	101.2	136.7	:
<b>LOEHNE UND GEHALTER</b>				<b>WAGES AND SALARIES</b>							<b>SALAIRES ET TRAITEMENTS</b>				
EUR10	114.8	120.2	125.7	119.3	120.6	131.3	120.2	119.9	124.4	138.1	122.7	120.8	125.1	129.7	129.4
D	106.6	106.9	109.7	106.4	108.3	116.8	104.9	101.3	110.1	122.4	106.3	102.8	108.9	113.8	114.1
F	121.9	129.7	134.7	129.7	130.0	132.1	133.3	135.0	134.6	135.9	136.0	134.0	135.1	136.1	136.2
I	140.2	163.4	183.1	154.9	166.1	197.7	165.2	174.2	177.5	215.6	175.0	178.9	180.8	188.3	193.6
NL	-	-	-	-	-	-	-	-	-	-	-	-	-	-	-
B	107.2	112.7	112.1	117.8	98.3	126.8	108.3	108.2	100.1	131.7	113.1	107.2	113.0	115.6	116.0
L	116.6	118.8	130.7	118.8	115.4	132.9	119.8	133.2	126.4	143.6	129.3	129.2	131.9	134.8	137.4
UK	-	-	-	-	-	-	-	-	-	-	-	-	-	-	-
IRL	-	-	-	-	-	-	-	-	-	-	-	-	-	-	-
DK	119.0	129.1	:	135.4	118.6	132.2	136.2	141.6	127.3	:	:	135.0	137.2	:	:
GR	-	-	-	-	-	-	-	-	-	-	-	-	-	-	-
<b>ABHAENIG BESCHAEFFTIGTE</b>				<b>NUMBER OF EMPLOYEES</b>							<b>NOMBRE DE SALARIES</b>				
EUR10	92.5	88.9	87.0	89.0	88.6	88.0	87.1	86.8	86.9	87.0	:	87.0	87.0	87.0	:
D	97.0	93.8	93.3	93.5	93.8	93.6	92.7	92.5	93.6	94.5	94.7	93.6	94.5	94.7	:
F	95.5	92.5	89.5	92.9	92.1	91.5	90.6	90.1	89.1	88.1	87.5	89.1	88.1	87.5	:
I	91.1	86.0	81.2	86.5	85.5	84.2	82.8	81.7	80.7	79.7	78.7	80.7	79.7	78.7	:
NL	92.5	87.2	84.6	88.0	86.4	85.0	84.6	84.5	84.7	84.7	:	84.7	84.7	:	
B	89.9	87.3	85.5	87.9	86.9	86.5	85.7	85.6	85.2	85.4	85.1	85.2	85.4	85.1	:
L	100.2	95.7	94.5	94.7	95.5	94.5	93.9	94.2	94.4	95.3	96.0	94.4	95.3	96.0	:
UK	86.7	82.8	80.9	83.0	82.7	81.8	80.9	80.8	80.8	80.9	:	80.8	80.9	:	
IRL	101.9	97.2	97.8	96.2	96.4	96.8	97.9	97.5	97.5	98.4	97.0	97.5	98.4	97.0	:
DK	96.3	96.1	99.6	96.1	95.6	95.9	96.7	98.7	100.1	102.8	107.2	100.1	102.8	107.2	:
GR	-	-	-	-	-	-	-	-	-	-	-	-	-	-	-

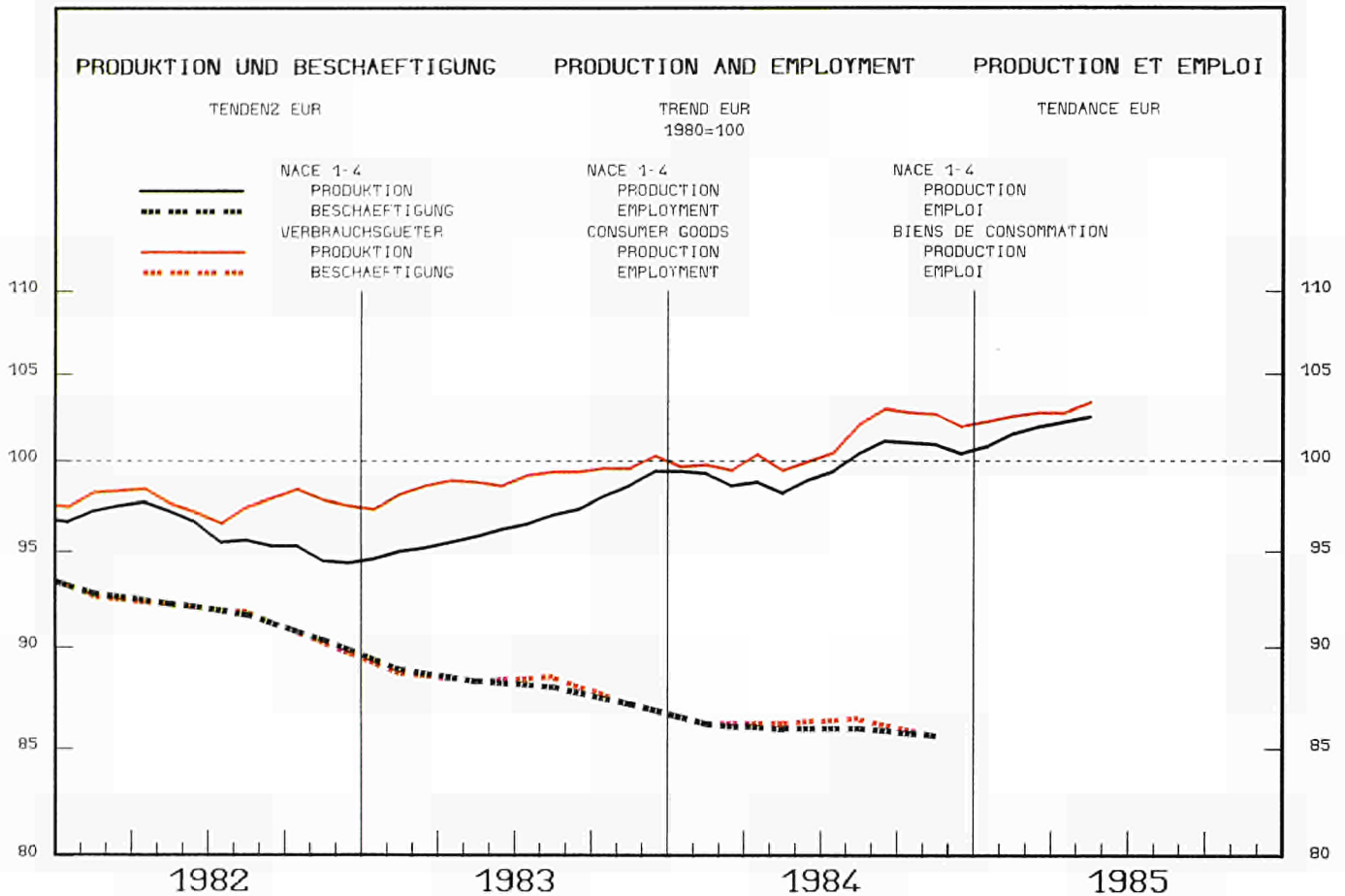

1982	1983	1984	1984			1985				%A	%B			
			05	06	07	01	02	03	04	05	06	07		

PRODUKTIONSINDIZES PRO ARBEITSTAG				INDICES OF PRODUCTION PER WORKING DAY				INDICES DE PRODUCTION PAR JOUR OUVRABLE							
EUR10	1982	1983	1984	1984	1984	1984	1985	1985	1985	1985	1985	1985			
EUR10	98.0	99.2	101.3	103.3	100.1	93.5	98.9	107.9	109.3	104.5	105.4	107.1	:	3.3	7.0
D	97.1	98.6	100.5	97.3	86.3	92.6	102.2	108.5	108.7	106.4	104.2	103.4	96.6	5.7	4.3
F	99.9	103.7	104.6	112.0	109.5	95.9	106.0	111.0	114.6	110.3	111.4	110.9	:	1.6	1.3
I	96.8	94.3	96.9	103.1	103.5	94.3	89.2	108.2	107.0	100.7	103.8	105.8	95.2	3.2	1.0
NL	99.3	99.7	102.5	104.0	104.0	89.0	98.0	102.0	105.0	106.0	106.0	108.0	:	2.9	3.8
B	102.1	103.9	104.3	108.7	109.6	78.0	102.9	111.2	113.0	109.4	111.0	115.8	:	1.8	5.6
L	114.0	128.7	125.9	142.5	137.3	130.2	129.3	125.5	129.0	138.3	:	:	:	3.2	9.7
UK	95.8	98.9	101.6	98.6	101.9	94.0	97.1	105.4	107.4	97.8	97.6	105.0	95.2	1.7	1.3
IRL	99.4	99.6	101.9	111.4	114.2	104.1	89.0	93.5	106.0	106.0	113.8	116.0	:	2.1	1.6
DK	107.4	109.9	118.4	122.0	118.0	93.0	120.0	115.0	119.0	107.0	124.0	126.0	104.0	5.0	11.8
GR	99.5	97.3	98.8	97.6	100.6	101.1	85.9	91.4	93.2	94.1	105.8	106.1	:	3.1	5.5
E	94.6	100.3	100.6	110.4	100.6	100.7	105.7	101.8	108.5	:	:	:	:	1.7	
P	-	-	-	-	-	-	-	-	-	-	-	-	:		
USA	98.7	106.4	115.1	112.6	118.6	115.7	110.9	115.0	115.1	113.6	115.4	121.5	117.7	3.1	1.7
J	-	-	-	:	:	:	:	:	:	:	:	:	:		

SAISONBEREINIGT				SEASONALLY ADJUSTED				DESAISONNALISE							
EUR10	1982	1983	1984	1984	1984	1984	1985	1985	1985	1985	1985	1985			
EUR10				101.7	97.5	100.8	101.1	103.6	102.9	101.9	103.6	104.6	:	0.8	1.0
D				99.5	87.4	103.0	107.0	104.3	103.1	104.8	106.2	105.3	107.3	2.1	1.9
F				106.4	103.6	106.3	103.1	105.9	104.2	103.8	105.3	105.2	:	0.3	-0.1
I				97.0	99.7	92.3	90.1	101.3	100.1	95.9	98.9	102.0	94.3	-0.7	-7.5
NL				102.3	102.5	100.8	104.5	105.3	106.1	103.9	104.6	106.4	:	-0.3	1.8
B				105.0	105.3	103.1	102.7	106.1	108.6	104.8	107.1	110.9	:	1.7	3.5
L				134.9	129.8	130.2	128.4	125.4	127.4	133.7	:	:	:		5.0
UK				101.2	100.8	100.9	101.8	102.4	102.6	101.7	101.1	103.2	100.8	-0.5	-2.3
IRL				104.2	104.9	101.1	101.9	102.6	108.0	105.3	106.3	106.1	:	1.7	-0.2
DK				125.1	111.4	114.3	125.8	120.1	111.2	114.3	125.0	118.9	125.4	6.9	5.4
GR				101.0	96.9	97.3	101.8	100.0	99.0	99.8	108.1	103.3	:	3.5	-4.4
E				104.6	98.2	98.0	106.8	101.7	101.0	:	:	:	:		
P				-	-	-	-	-	-	-	-	-	:		
USA				114.6	115.4	116.0	115.7	116.0	116.7	116.4	117.2	117.7	118.1	1.1	0.3
J				:	:	:	:	:	:	:	:	:	:		

1980 = 100

	1982			1983			1984			1985			1984				1985			
	1982	1983	1984	II.	III.	IV.	I.	II.	III.	IV.	I.	II.	III.	IV.	I.	II.	III.	IV.	I.	
	SB - ADJ - CVS																			
<b>UMSATZ</b>				<b>TURNOVER</b>								<b>CHIFFRE D'AFFAIRES</b>								
EUR10	115.0	123.2	133.9	119.0	120.7	131.5	133.0	129.4	131.2	142.2	:	132.3	135.1	137.4	:					
D	100.3	102.9	108.0	97.2	102.3	106.6	112.4	100.6	107.9	111.0	114.3	107.1	108.0	109.6	109.8	:				
F	120.1	129.9	161.9	128.1	122.0	137.9	143.4	137.1	133.6	153.7	:	136.9	144.3	147.7	:					
I	136.0	152.6	172.9	148.3	150.5	165.6	164.4	169.5	172.1	185.5	:	170.4	176.8	180.7	:					
NL	115.1	120.2	127.7	119.5	118.0	127.5	125.3	127.5	126.8	131.1	:	127.0	128.8	127.9	:					
B	122.4	131.6	143.0	131.1	124.8	141.8	141.0	149.2	136.0	145.8	144.9	145.4	142.4	143.8	145.3	:				
L	129.5	144.6	153.7	149.7	150.9	145.2	142.0	163.0	155.7	154.1	151.6	154.7	151.5	157.1	158.8	:				
UK	113.4	123.1	134.1	115.9	123.3	134.8	129.8	129.0	132.1	145.6	140.1	134.4	133.8	138.4	140.6	:				
IRL	128.0	135.7	:	139.5	144.9	146.4	124.3	159.4	163.2	:	:	149.5	151.7	:	:					
DK	130.1	141.6	160.5	141.7	142.3	149.3	154.7	160.0	159.7	164.7	:	160.0	160.7	166.2	166.5	:				
GR	-	-	-	-	-	-	-	-	-	-	-	-	-	-	-	:				
<b>AUSFUHR</b>				<b>EXPORTS</b>								<b>EXPORTATIONS</b>								
EUR10	127.6	135.6	159.9	125.7	133.5	161.4	152.5	147.7	153.2	186.1	:	153.0	158.8	172.7	:					
D	133.6	141.5	159.9	130.9	135.3	167.4	160.9	140.5	154.2	184.1	:	145.8	159.5	172.3	:					
F	114.5	123.2	142.6	114.3	123.0	140.3	137.2	141.0	136.6	155.4	:	141.8	143.7	150.1	:					
I	129.5	142.0	164.5	127.0	141.0	165.1	163.4	134.8	168.7	191.2	:	145.3	168.9	180.5	:					
NL	128.7	139.2	160.6	122.1	151.1	157.6	152.8	161.2	156.4	171.9	:	166.1	157.4	167.4	:					
UEBL	125.5	137.0	154.0	129.1	134.3	158.1	154.4	149.6	141.4	170.8	:	149.3	151.2	159.1	:					
UK	117.5	121.6	137.0	112.9	120.2	149.3	129.5	133.8	126.1	158.4	:	136.3	132.3	142.4	:					
IRL	120.9	129.9	151.5	131.7	147.7	142.4	123.0	169.6	158.5	154.9	:	161.5	149.6	151.8	:					
DK	136.6	147.4	167.5	130.3	158.1	167.2	161.5	161.4	167.8	179.4	:	166.8	166.6	174.3	:					
GR	134.4	158.4	192.4	127.4	155.4	232.3	168.8	194.9	174.9	231.1	:	206.5	184.3	207.3	:					
<b>EINFUHR</b>				<b>IMPORTS</b>								<b>IMPORTATIONS</b>								
EUR10	121.0	134.3	154.3	122.5	146.4	146.6	156.7	147.5	150.7	162.4	:	153.4	150.7	161.0	:					
D	116.9	132.1	147.6	115.4	149.1	143.6	152.3	140.4	145.5	152.1	:	148.3	144.5	150.9	:					
F	132.8	139.0	152.7	125.8	142.1	150.7	151.2	149.8	146.5	163.3	:	152.8	153.5	156.1	:					
I	127.1	129.4	149.0	117.7	152.6	138.5	128.0	131.4	134.4	202.1	:	132.6	133.1	186.6	:					
NL	110.6	121.1	138.3	110.7	134.0	122.9	141.9	130.5	139.7	141.0	:	133.6	137.9	142.4	:					
UEBL	115.4	122.0	132.9	120.7	125.5	126.7	140.1	125.4	124.7	141.5	:	128.1	127.8	139.5	:					
UK	132.6	152.3	172.4	145.0	168.4	167.4	170.7	166.0	171.8	181.2	:	168.8	169.3	178.2	:					
IRL	124.2	132.9	148.2	122.8	138.0	148.8	148.4	136.1	142.9	165.5	:	140.5	145.9	160.3	:					
DK	125.0	140.5	168.6	119.7	151.1	164.3	169.7	160.5	163.4	180.8	:	167.4	165.5	175.2	:					
GR	198.8	217.8	226.0	191.9	229.2	246.4	205.0	215.8	204.8	278.5	:	231.8	203.9	251.0	:					
<b>LOEHNE UND GEHALTER</b>				<b>WAGES AND SALARIES</b>								<b>SALAIRES ET TRAITEMENTS</b>								
EUR10	114.5	120.8	126.9	118.8	118.7	135.3	119.3	125.1	123.9	139.2	121.0	126.1	126.6	128.1	128.5	:				
D	101.9	101.3	103.2	100.0	98.5	113.6	97.6	100.0	99.8	115.2	96.3	101.6	102.6	104.0	103.3	:				
F	120.0	128.4	133.2	128.9	129.8	130.0	130.7	134.2	134.4	133.4	134.6	132.9	133.9	134.2	135.5	:				
I	144.4	166.0	186.9	157.3	165.4	203.5	161.8	182.2	181.1	222.4	173.9	187.2	185.2	189.5	194.3	:				
NL	-	-	-	-	-	-	-	-	-	-	-	-	-	-	-	:				
B	109.9	118.8	121.9	110.2	101.2	163.4	118.9	119.9	109.8	138.9	112.3	121.8	123.2	117.6	119.6	:				
L	121.1	133.4	141.8	132.5	129.4	150.9	130.2	139.9	138.1	159.1	138.1	139.8	142.5	145.2	146.5	:				
UK	-	-	-	-	-	-	-	-	-	-	-	-	-	-	-	:				
IRL	-	-	-	-	-	-	-	-	-	-	-	-	-	-	-	:				
DK	115.1	125.4	:	131.1	118.5	129.1	133.2	143.2	130.0	:	:	138.3	138.0	:	:					
GR	-	-	-	-	-	-	-	-	-	-	-	-	-	-	-	:				
<b>ABHAENGIG BESCHAEFFTIGTE</b>				<b>NUMBER OF EMPLOYEES</b>								<b>NOMBRE DE SALARIES</b>								
EUR10	91.7	88.2	86.2	88.3	88.5	87.3	86.3	86.3	86.5	85.7	:									
D	91.5	86.9	85.6	86.5	87.0	86.7	85.5	85.1	86.0	85.7	84.6									
F	94.7	92.6	90.4	93.6	92.5	91.2	90.8	91.6	90.6	88.8	88.4									
I	94.5	90.6	86.2	90.9	91.1	88.8	87.3	86.5	86.4	84.7	82.9									
NL	90.9	86.4	83.9	86.8	86.5	85.2	84.1	84.1	84.2	83.1	:									
B	91.6	88.2	88.6	85.9	89.7	87.9	88.3	88.4	88.8	88.8	84.6									
L	103.6	105.4	103.5	104.7	106.4	105.5	102.3	102.6	104.6	104.6	105.0									
UK	88.3	85.0	83.4	85.0	85.3	84.3	83.1	83.1	83.7	83.5	:									
IRL	91.1	84.7	82.2	84.2	85.3	84.2	82.6	82.7	82.8	80.5	77.9									
DK	95.7	96.5	98.4	96.9	97.4	96.5	95.7	98.8	99.8	99.1	99.8									
GR	-	-	-	-	-	-	-	-	-	-	-									

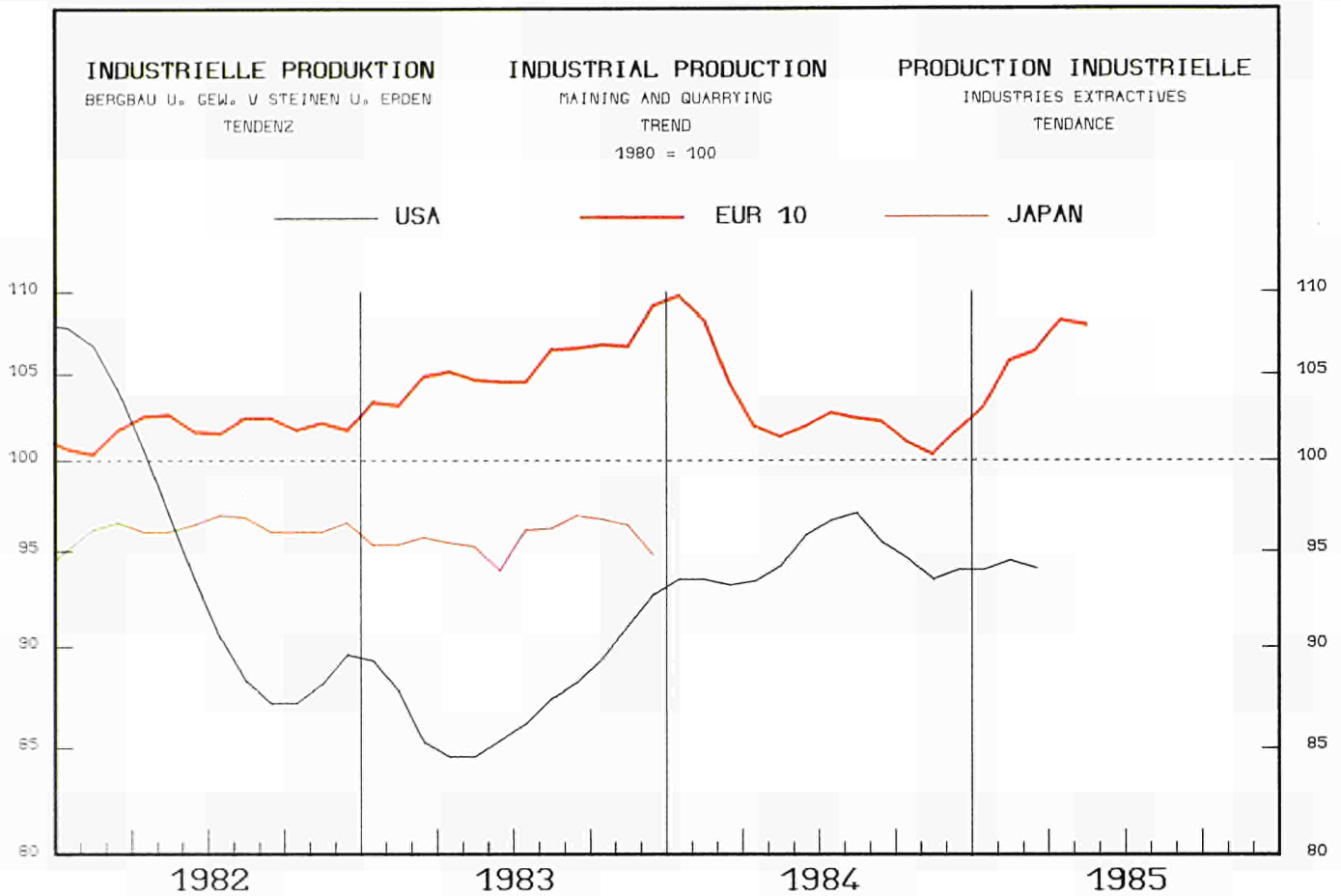

	1982	1983	1984	1984			1985							%A	%B
				05	06	07	01	02	03	04	05	06	07		

	PRODUKTIONSINDIZES			INDICES OF PRODUCTION			INDICES DE PRODUCTION						%A	%B	
	PRO ARBEITSTAG			PER WORKING DAY			PAR JOUR OUVRABLE								
EUR10	102.7	105.9	103.6	98.5	93.4	89.7	114.3	116.9	115.9	111.6	108.2	97.3	:	-0.6	4.2
D	95.6	89.1	88.1	88.6	88.1	90.3	80.4	85.4	88.8	87.4	93.2	88.7	93.5	0.4	3.5
F	89.5	87.4	84.8	91.0	85.3	78.8	68.3	82.0	85.4	90.0	87.4	89.1	:	-2.8	4.5
I	97.9	97.2	99.3	98.7	105.8	97.7	78.1	87.5	100.5	104.0	105.8	110.8	99.0	-2.2	1.3
NL	80.2	87.0	88.8	73.0	63.0	49.0	165.0	152.0	132.0	93.0	74.0	62.0	:	3.4	-1.6
B	93.6	87.8	93.2	110.0	93.1	65.8	76.3	83.2	94.7	103.2	95.1	92.7	:	2.1	-0.4
L	38.2	37.4	31.6	38.3	37.3	34.5	5.0	15.9	31.7	34.7	:	:	:	-13.2	2.4
UK	117.1	124.7	118.0	111.4	106.1	108.7	131.2	131.3	129.9	133.2	132.7	114.2	121.7	0.2	12.0
IRL	89.7	88.2	93.3	115.9	148.8	169.0	55.1	66.8	76.8	70.9	73.7	:	:	-5.5	-36.4
EK	84.0	89.3	99.7	104.0	96.0	78.0	60.0	66.0	72.0	115.0	120.0	110.0	90.0	6.8	15.4
GR	97.7	89.6	109.2	113.5	110.0	113.0	94.3	103.8	100.5	105.3	117.0	117.2	:	12.5	6.6
E	119.8	125.6	127.9	128.8	127.7	126.6	133.2	:	:	:	:	:	:	1.4	
P	87.3	80.9	96.6	95.9	89.5	84.0	97.8	100.6	98.9	115.8	:	:	:	20.4	14.9
USA	95.2	88.0	94.9	95.0	96.4	95.3	93.0	93.9	94.1	93.2	:	:	:	5.4	0.8
J	96.2	95.8	:	96.2	95.3	92.4	:	:	:	:	:	:	:	-0.9	

	SAISONBEREINIGT			SEASONALLY ADJUSTED			DESAISONNALISE						%A	%B		
EUR10				101.1	101.9	102.8	106.3	103.8	106.8	108.3	109.4	105.9	:	2.1	-3.3	
D				86.6	86.1	91.9	85.9	89.6	89.6	86.9	91.1	87.3	94.1	2.5	7.9	
F				85.1	82.0	89.8	70.7	79.4	80.3	83.9	80.9	84.8	:	8.4	4.8	
I				98.9	105.1	102.7	81.2	87.6	98.7	96.5	102.2	104.3	101.2	8.8	-3.0	
NL				88.8	92.4	88.5	106.2	95.2	96.5	86.3	86.6	88.1	:	-12.4	1.8	
B				106.7	89.0	101.2	82.4	81.1	87.0	94.6	91.1	89.6	:	10.0	-1.6	
L				32.0	31.2	28.8	21.2	24.3	31.5	29.2	:	:	:	-7.2		
UK				112.3	114.0	113.8	124.8	122.7	125.0	130.5	132.4	123.5	128.9	1.7	4.4	
IRL				106.1	121.2	109.0	82.8	82.2	87.2	78.0	69.4	:	:	-3.8	-11.1	
DK				99.6	87.2	101.4	98.5	94.2	74.8	108.5	111.1	102.8	111.1	17.2	8.1	
GR				106.1	105.8	110.7	104.3	111.2	105.4	105.3	111.0	113.9	:	2.9	2.6	
E				120.2	122.7	120.2	142.0	:	:	:	:	:	:	:		
P				100.3	99.4	98.5	99.0	100.5	100.2	107.2	:	:	:	:	7.0	
USA				94.1	95.6	97.8	94.5	93.9	94.9	93.5	:	:	:	:	-1.5	
J				:	:	:	:	:	:	:	:	:	:	:		



1980 100

			1983			1984				1985	1984			1985	
1982	1983	1984	II.	III.	IV.	I.	II.	III.	IV.	I.	II.	III.	IV.	I.	
SB - ADJ - CVS															
UMSATZ			TURNOVER							CHIFFRE D'AFFAIRES					
EUR10															
D	115.2	111.3	120.6	103.3	95.0	135.6	125.3	112.5	109.6	135.2	133.6	120.5	123.4	120.4	128.7
F	134.0	131.7	144.9	120.8	111.6	151.4	148.4	139.8	123.5	167.9	:	143.6	141.2	151.5	:
I	169.8	168.7	:	146.1	134.7	138.2	:	:	:	:	:	:	:	:	:
NL	140.1	142.3	158.1	130.1	85.7	160.0	234.7	133.2	99.8	164.8	:	151.0	158.9	146.1	:
B	-	-	-	-	-	-	-	-	-	-	:	-	-	-	-
L	52.6	56.6	54.3	63.1	61.5	55.2	43.5	61.2	56.9	55.8	35.6	53.5	54.8	55.8	47.5
UK	148.4	170.9	170.9	155.5	170.2	188.4	181.6	155.2	159.6	187.4	204.7	160.7	164.0	176.0	196.6
IRL	124.1	147.2	:	144.6	128.9	170.3	175.5	162.6	153.7	:	:	159.2	166.8	:	:
DK	110.9	127.8	149.8	130.4	165.1	124.1	115.8	145.4	188.0	149.8	102.5	139.7	159.2	157.6	133.2
GR	-	-	-	-	-	-	-	-	-	-	-	-	-	-	-
AUSFUHR			EXPORTS							EXPORTATIONS					
EUR10															
D	188.2	153.8	172.8	145.6	163.0	180.6	151.8	157.5	204.2	179.0	:	174.4	195.9	148.3	:
F	104.1	102.5	121.0	99.5	97.8	115.4	112.2	115.7	126.8	129.1	:	114.7	127.4	127.7	:
I	129.3	123.4	140.0	144.5	103.8	124.5	112.9	146.4	133.3	167.3	:	129.6	142.3	155.0	:
NL	112.3	135.8	154.6	141.2	118.6	163.8	143.3	136.5	153.6	184.9	:	134.3	161.5	170.0	:
UEBL	93.1	93.4	225.1	96.9	90.0	96.8	101.4	337.9	271.6	189.4	:	293.8	291.8	212.6	:
UK	126.4	114.9	147.0	107.6	105.4	148.9	115.4	143.4	166.0	163.3	:	146.0	170.2	145.3	:
IRL	183.2	184.0	217.9	167.8	181.9	218.1	216.8	190.7	220.1	244.0	:	205.0	218.7	225.4	:
DK	108.5	113.1	154.9	123.7	96.2	138.4	140.5	167.4	146.3	165.4	:	144.2	151.4	175.0	:
GR	85.6	987.7	671.2	800.1	1792.6	710.5	649.1	306.6	888.2	840.9	:	399.9	641.5	904.8	:
	95.7	107.1	171.6	104.1	107.1	114.1	105.3	149.9	123.8	307.3	:	152.1	128.5	291.5	:
EINFUHR			IMPORTS							IMPORTATIONS					
EUR10															
D	111.6	97.4	104.5	89.0	97.5	105.0	104.7	102.8	102.3	108.1	:	109.1	103.6	104.4	:
F	108.2	97.2	109.1	94.2	99.9	100.8	109.6	108.3	108.4	110.2	:	109.2	108.0	109.2	:
I	107.6	95.4	106.7	85.4	98.8	99.1	121.0	99.2	93.5	113.1	:	105.4	97.0	110.8	:
NL	132.2	122.5	120.7	99.9	126.9	125.3	127.7	116.3	124.5	114.2	:	128.5	121.1	114.8	:
UEBL	113.2	116.1	144.1	113.7	111.8	129.5	141.9	138.2	142.7	153.7	:	137.5	148.8	149.8	:
UK	122.9	89.5	109.6	88.0	75.2	91.1	112.5	125.6	101.7	98.6	:	124.1	103.4	104.6	:
IRL	93.7	72.8	86.3	73.1	82.7	76.6	65.5	87.6	93.9	98.1	:	88.3	88.5	97.2	:
DK	66.6	105.0	127.0	69.8	117.4	109.1	146.6	123.6	83.2	154.6	:	135.4	97.3	138.9	:
GR	129.0	132.7	143.3	122.2	131.2	161.2	125.9	139.5	143.1	164.5	:	137.9	144.2	154.5	:
	164.9	160.4	172.6	195.0	45.7	326.1	80.6	79.3	79.9	450.7	:	80.1	121.1	283.2	:
ABHAENIG BESCHAEFTIGTE			NUMBER OF EMPLOYEES							NOMBRE DE SALARIES					
EUR10															
D	-	-	-	-	-	-	-	-	-	-	-	-	-	-	
F	99.5	96.9	93.2	96.9	97.1	96.8	94.2	93.2	92.7	92.5	90.4				
I	96.5	93.9	89.9	94.4	93.6	92.3	91.5	90.7	89.6	87.9	86.5				
NL	-	-	-	-	-	-	-	-	-	-	-				
UEBL	106.4	107.5	111.6	107.5	107.5	108.5	109.2	111.7	114.7	110.9					
B	-	-	-	-	-	-	-	-	-	-					
L	33.7	33.2	31.2	33.0	33.3	33.3	31.6	31.6	30.8	30.8	28.7				
UK	94.5	90.5	84.8	91.5	89.8	87.7	86.2	84.9	84.2	83.8					
IRL	94.2	89.0	84.3	96.6	91.4	82.8	82.8	94.0	83.6	76.7	76.7				
DK	85.4	78.4	90.6	80.5	86.1	77.7	83.3	94.8	97.2	87.1	69.4				
GR	99.3	99.7	:	99.8	101.4	100.2	:	:	:	:	:				

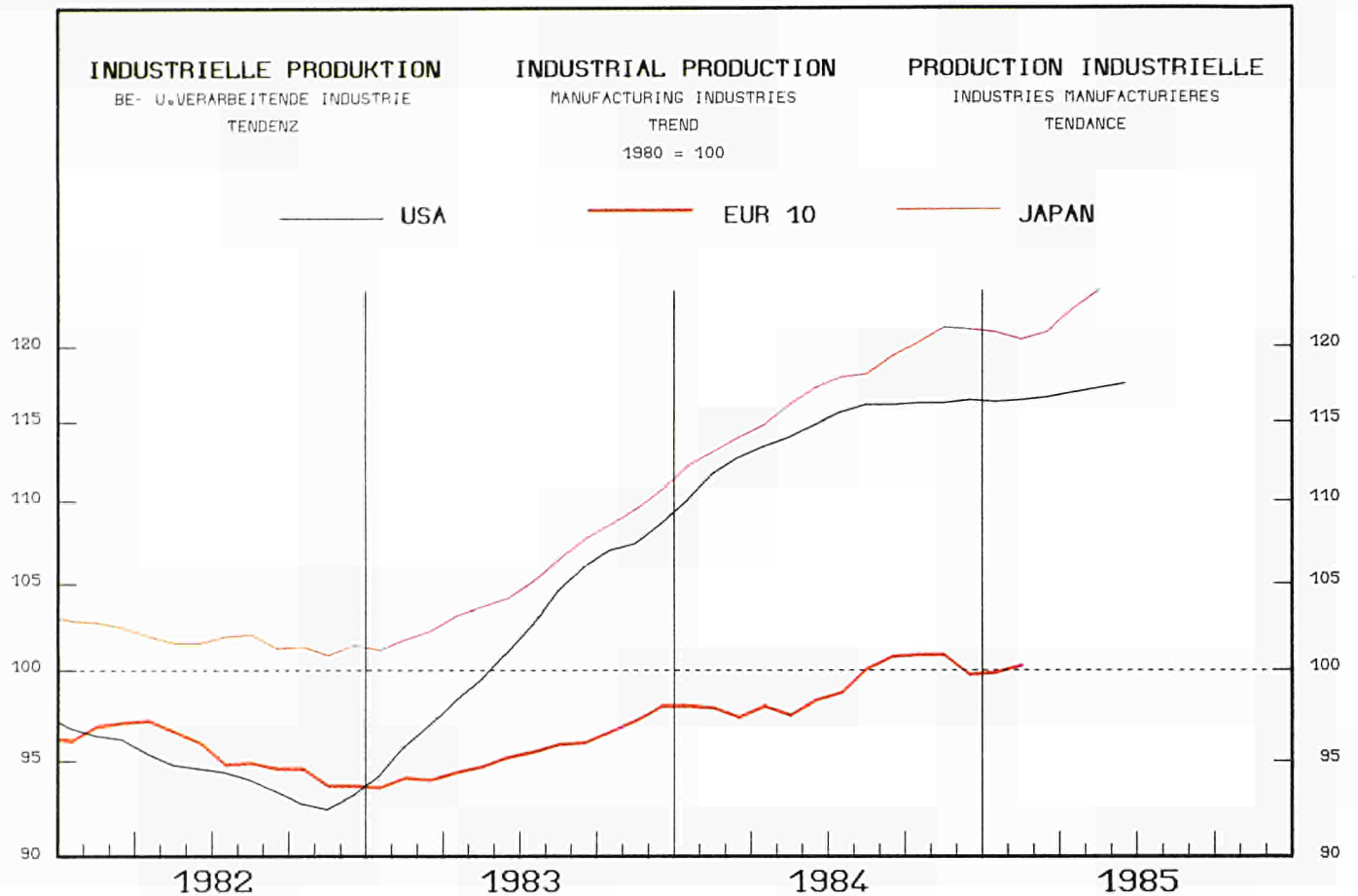

1982			1983			1984			1985			%A	%B	
			05	06	07	01	02	03	04	05	06	07		

	PRODUKTIONSINDIZES PRO ARBEITSTAG			INDICES OF PRODUCTION PER WORKING DAY							INDICES DE PRODUCTION PAR JOUR OUVRABLE				
	EUR10														
EUR10	95.2	95.6	98.7	100.8	100.6	92.5	93.9	104.6	107.3	:	:	:	:	2.9	
D	95.0	95.6	98.7	97.6	90.9	92.0	94.3	104.7	106.5	105.5	103.7	104.4	99.1	5.6	7.7
F	95.5	95.9	97.6	102.3	103.1	90.4	93.0	101.9	104.2	:	:	:	:	0.6	
I	94.4	92.1	95.0	102.7	103.5	97.3	89.6	104.6	105.0	101.6	103.8	106.8	97.6	3.1	0.3
NL	98.4	98.5	104.8	107.0	109.0	89.0	98.0	103.0	110.0	109.0	107.0	113.0	:	4.3	3.7
B	97.5	99.7	102.0	107.0	106.9	73.9	99.2	107.8	109.2	108.4	109.3	112.5	:	2.4	5.2
L	94.7	100.1	114.3	117.7	121.2	114.6	112.6	118.9	127.1	128.7	:	:	:	11.6	8.9
UK	94.2	96.9	100.7	97.2	104.9	94.1	96.1	106.7	113.6	98.3	98.9	109.2	95.9	3.0	1.9
IRL	102.3	110.0	124.8	127.1	141.6	119.0	115.2	128.3	145.8	134.0	138.2	135.6	:	9.7	-4.2
DK	102.7	106.0	116.3	120.0	121.0	81.0	113.0	113.0	112.0	108.0	123.0	132.0	92.0	6.6	13.6
GR	94.3	93.4	95.9	98.4	98.0	90.2	86.6	93.0	92.4	92.6	100.7	97.5	:	0.7	-0.5
E	96.4	98.9	99.5	107.6	102.5	102.0	102.8	100.5	:	:	:	:	:	-0.1	
P	105.6	106.2	105.0	109.6	104.6	106.7	105.9	106.4	112.5	113.9	:	:	:	1.1	6.1
USA	94.5	101.9	114.5	113.7	117.7	114.1	112.0	115.7	116.8	116.3	117.1	120.6	115.9	5.6	1.6
J	101.3	104.9	116.6	113.0	119.4	119.9	108.9	116.8	126.4	123.9	121.6	125.3	:	8.6	4.9

	SAISONBEREINIGT			SEASONALLY ADJUSTED							DESAISONNALISE				
	EUR10														
EUR10				98.6	96.3	98.8	97.8	100.5	101.1	:	:	:	:		
D				98.4	89.6	100.4	102.6	102.1	101.8	103.1	104.0	103.4	107.2	2.5	3.7
F				98.7	97.0	99.0	92.5	97.6	97.8	:	:	:	:		
I				94.7	97.2	93.0	90.9	98.1	98.2	95.1	96.9	100.5	94.3	0.1	-6.1
NL				103.4	104.8	102.6	105.8	106.1	109.2	103.8	103.9	108.3	:	-1.6	4.3
B				101.2	102.9	100.5	100.0	103.6	106.2	102.8	103.3	107.6	:	1.2	4.1
L				110.3	114.3	116.2	120.4	115.7	123.9	123.6	:	:	:		-0.2
UK				99.6	100.6	100.3	101.8	102.1	103.2	102.6	102.0	103.6	101.5	-0.3	-2.0
IRL				122.0	131.9	122.5	126.7	126.9	138.4	129.8	132.8	126.0	:	-0.9	-5.1
DK				122.0	109.6	112.5	122.0	118.4	104.9	112.6	123.0	119.5	123.5	9.0	3.3
GR				96.7	96.0	95.2	94.1	95.0	92.8	93.2	98.1	95.4	:	1.7	-2.8
E				101.5	98.3	100.5	104.0	99.7	:	:	:	:	:		
P				105.6	101.9	107.7	104.8	102.5	106.5	108.0	:	:	:		1.5
USA				113.9	114.7	115.9	116.4	116.3	116.7	117.0	117.2	117.5	117.8	0.7	0.3
J				116.1	116.8	117.2	120.5	120.5	118.8	121.9	125.0	122.6	:	2.7	-1.9

1980 = 100

			1983		1984				1985		1984		1985					
1982	1983	1984	II.	III.	IV.	I.	II.	III.	IV.	I.	II.	III.	IV.	I.				
			SB - ADJ - CVS															
<b>UMSATZ</b>			<b>TURNOVER</b>												<b>CHIFFRE D'AFFAIRES</b>			
<b>EUR10</b>																		
D	107.1	110.0	116.8	109.4	106.9	118.2	114.4	111.3	115.6	126.0	121.4	112.2	118.2	121.1	122.9			
F	122.8	132.5	144.1	132.6	122.2	146.8	141.6	142.1	132.7	159.9	:	140.4	144.5	149.4	:			
I	127.9	139.6	:	140.6	127.3	157.1	:	:	:	:	:	:	:	:	:			
NL	111.0	113.6	123.1	111.9	110.5	125.4	119.3	122.7	119.3	130.9	:	122.1	123.0	124.8	:			
B	115.1	127.6	139.5	129.9	117.6	137.5	141.5	141.9	125.9	148.5	147.4	136.1	137.4	144.5	144.4			
L	118.7	132.6	170.4	129.5	130.1	153.3	159.9	172.0	163.2	186.6	190.6	167.9	172.0	185.9	191.6			
UK	109.4	118.5	130.2	114.5	117.2	126.1	129.7	126.9	126.8	137.4	140.8	129.1	130.1	134.3	138.1			
IRL	132.4	146.6	:	148.6	145.5	161.3	155.6	181.3	169.4	:	:	172.6	171.7	:	:			
DK	126.7	140.5	162.7	143.2	136.5	150.8	156.1	161.5	158.1	175.1	162.1	159.1	163.8	170.6	164.6			
GR	-	-	-	-	-	-	-	-	-	-	-	-	-	-	-			
<b>AUSFUHR</b>			<b>EXPORTS</b>												<b>EXPORTATIONS</b>			
<b>EUR10</b>																		
D	129.8	137.3	156.9	126.9	136.5	155.3	152.1	146.3	150.7	173.0	:	148.1	154.8	164.9	:			
F	117.3	126.2	145.7	119.1	127.9	144.2	140.8	147.8	135.0	159.0	:	145.6	144.4	152.1	:			
I	133.8	146.4	167.3	139.1	140.9	176.4	160.2	149.5	167.6	192.0	:	151.3	172.8	179.1	:			
NL	127.5	139.0	161.0	130.0	139.0	155.0	164.9	159.9	147.1	172.0	:	161.8	156.5	166.4	:			
UEBL	114.9	125.7	141.2	119.5	122.2	141.9	142.7	140.7	128.5	152.9	:	140.7	137.7	144.9	:			
UK	115.4	117.3	139.2	112.2	119.1	135.4	135.4	135.9	130.5	154.0	:	137.4	136.2	143.4	:			
IRL	138.6	163.2	206.9	157.0	174.5	189.5	182.5	215.2	202.7	227.4	:	210.2	203.2	222.1	:			
DK	130.3	147.9	169.6	136.4	149.8	172.0	162.0	165.0	164.7	186.7	:	165.8	170.2	179.1	:			
GR	207.2	227.2	279.8	185.8	207.1	327.3	259.1	290.6	238.2	331.4	:	308.3	249.3	297.9	:			
<b>EINFUHR</b>			<b>IMPORTS</b>												<b>IMPORTATIONS</b>			
<b>EUR10</b>																		
D	119.2	133.6	151.0	125.8	139.8	146.2	150.4	147.0	147.5	159.2	:	149.1	151.1	156.9	:			
F	126.2	129.9	144.5	126.7	124.8	136.7	143.0	146.4	131.9	156.8	:	143.7	143.7	150.2	:			
I	121.0	129.2	161.5	127.5	134.9	142.9	149.5	151.2	152.4	192.7	:	149.0	156.6	185.6	:			
NL	115.2	126.1	147.1	119.2	131.8	136.4	144.1	143.3	144.0	157.1	:	143.7	147.0	153.4	:			
UEBL	112.3	122.2	139.5	125.6	118.1	131.0	143.5	136.8	130.1	147.7	:	135.9	139.1	144.2	:			
UK	127.4	143.9	172.4	140.4	154.0	152.8	169.3	169.6	167.2	183.5	:	167.6	167.7	185.3	:			
IRL	126.9	130.7	156.2	123.5	134.2	140.2	153.8	146.1	148.7	176.0	:	145.8	150.8	176.0	:			
DK	123.3	130.8	153.7	119.4	137.9	147.1	151.5	151.0	142.6	169.8	:	153.6	147.3	162.2	:			
GR	125.9	138.5	158.8	131.0	137.0	166.4	136.4	159.6	135.9	203.4	:	166.2	144.5	183.7	:			
<b>LOEHNE UND GEAELTER</b>			<b>WAGES AND SALARIES</b>												<b>SALAIRES ET TRAITEMENTS</b>			
<b>EUR10</b>																		
D	103.5	103.1	105.9	102.3	102.8	113.9	100.1	100.4	104.8	118.4	100.8	101.7	105.3	108.7	108.5			
F	119.3	127.0	131.3	127.4	127.8	128.6	129.4	132.2	131.9	131.6	133.0	131.0	131.8	132.0	133.5			
I	140.8	162.5	183.0	156.2	160.5	198.2	162.5	176.8	175.5	217.3	175.3	180.2	181.2	187.0	193.6			
NL	-	-	-	-	-	-	-	-	-	-	-	-	-	-	-			
B	102.6	109.1	111.9	109.2	94.6	132.3	109.4	109.1	100.6	128.7	109.8	108.9	113.2	112.0	114.2			
L	109.6	110.8	119.4	109.7	109.3	120.4	113.9	118.2	117.0	128.3	115.7	117.8	118.8	122.5	120.6			
UK	106.8	111.4	:	110.5	112.1	115.2	115.4	117.9	121.0	:	:	117.0	121.1	:	:			
IRL	122.2	127.8	139.1	125.0	130.3	134.4	133.4	137.5	143.0	142.7	:	138.0	142.1	141.5	:			
DK	114.8	124.6	:	130.4	116.6	128.7	132.1	140.9	127.4	:	:	134.8	136.4	:	:			
GR	154.5	195.1	:	190.2	200.4	211.2	219.7	235.9	259.4	:	:	234.4	254.8	:	:			
<b>ABHAENIG BESCHAEFTEGTE</b>			<b>NUMBER OF EMPLOYEES</b>												<b>NOMBRE DE SALARIES</b>			
<b>EUR10</b>																		
D	93.9	90.0	89.1	89.8	90.0	89.7	88.7	88.6	89.5	89.7	89.3	89.7	88.9	86.2	88.5			
F	94.0	91.2	88.3	92.0	90.9	89.9	89.2	89.2	88.1	86.9	86.2	86.9	86.2	84.9	86.2			
I	91.4	86.4	81.2	87.0	86.1	84.6	83.2	82.0	80.5	79.3	78.0	79.3	78.0	76.0	78.0			
NL	92.3	87.2	85.1	87.9	86.8	85.6	85.1	85.1	85.2	84.9	84.9	84.9	84.9	83.3	85.3			
B	90.1	87.4	87.3	87.0	87.4	87.3	87.2	87.1	86.7	86.3	85.3	86.3	85.3	84.9	86.3			
L	97.0	93.1	91.6	92.8	92.9	92.2	90.8	91.4	92.0	92.0	91.1	92.3	91.1	89.1	91.1			
UK	86.5	82.6	80.8	82.7	82.6	81.7	80.7	80.7	81.0	81.0	81.0	81.0	81.0	81.0	81.0			
IRL	94.1	88.4	85.6	88.3	88.6	87.5	86.1	85.9	85.9	84.6	82.7	84.6	82.7	81.0	82.7			
DK	93.9	93.7	96.7	93.9	94.3	94.0	93.8	96.7	98.0	98.5	100.0	98.5	98.5	98.5	100.0			
GR	96.6	105.1	:	104.5	108.0	105.0	103.9	104.6	108.2	:	:	108.2	108.2	:	:			

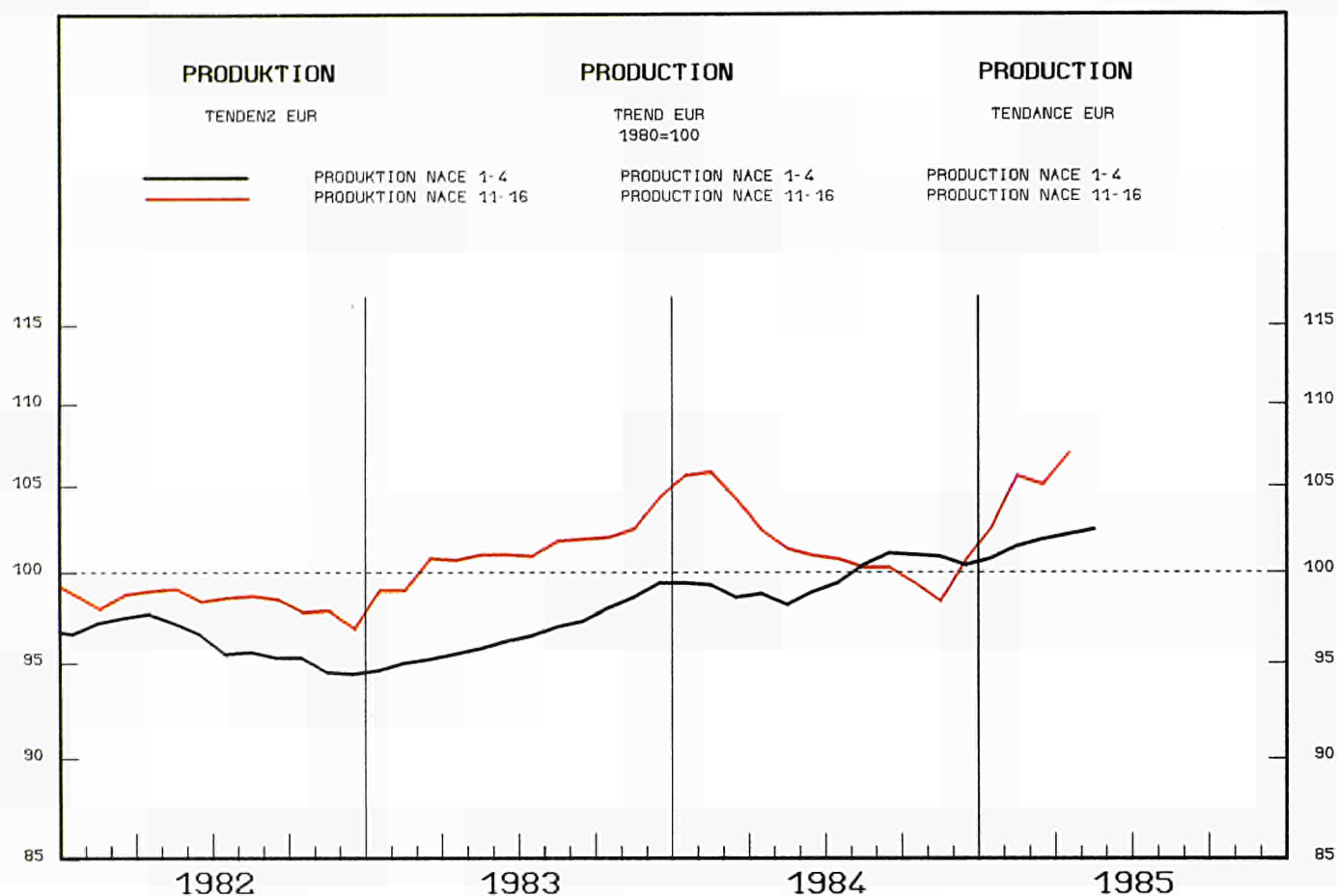

1982			1983			1984			1985				%A	%B	
						05	06	07	01	02	03	04	05	06	07

PRODUKTIONSINDIZES PRO ARBEITSTAG				INDICES OF PRODUCTION PER WORKING DAY							INDICES DE PRODUCTION PAR JOUR OUVRABLE				
EUR10	99.1	101.5	101.6	94.3	89.4	85.7	124.8	121.6	116.2	106.6	103.0	:	:	0.3	9.2
D	94.4	93.1	95.1	88.8	87.0	86.7	109.7	108.4	103.4	93.4	89.8	87.4	88.1	0.2	1.6
F	94.1	95.4	101.0	94.1	88.0	81.8	132.4	123.8	116.2	101.0	94.5	85.2	:	1.6	-3.1
I	98.9	96.6	97.3	91.7	91.7	92.8	115.0	111.6	107.6	99.2	90.8	:	:	-0.1	-0.9
NL	83.9	89.4	92.0	78.0	68.3	55.7	160.4	148.3	128.1	:	:	:	:	3.2	:
B	93.1	93.6	97.0	97.8	94.4	79.8	109.7	103.2	99.4	89.9	98.5	97.6	:	1.5	3.4
L	111.7	114.3	120.7	113.4	116.9	120.6	142.6	133.2	123.5	147.1	:	:	:	5.7	18.8
UK	110.3	116.4	110.3	103.1	95.7	94.4	129.1	128.6	126.8	124.2	121.2	104.2	107.0	-0.6	13.3
IRL	111.1	112.0	123.8	143.7	141.3	147.9	131.9	130.0	135.0	119.9	113.7	129.0	:	3.4	-8.7
DK	85.0	97.8	109.9	95.6	120.8	119.8	56.4	72.5	81.5	67.4	92.6	111.7	106.7	3.7	-10.9
GR	101.9	103.3	106.4	97.5	104.8	104.4	120.9	124.9	112.4	100.6	107.6	115.5	:	5.3	10.2
E	107.3	111.1	113.0	110.3	105.0	111.8	133.9	113.8	120.8	:	:	:	:	0.7	:
P	-	-	-	-	-	-	-	-	-	-	-	-	-	-	-
USA	-	-	-	-	-	-	-	-	-	-	-	-	-	-	-
J	-	-	-	-	-	-	-	-	-	-	-	-	-	-	-

SAISONBEREINIGT				SEASONALLY ADJUSTED							DESAISONNALISE				
EUR10				100.9	101.5	100.3	107.2	103.5	105.8	105.9	108.6	:	:	4.1	2.5
D				95.8	96.4	97.9	98.3	98.1	97.6	94.5	96.4	96.1	98.3	0.2	2.2
F				101.4	100.6	98.0	108.2	103.2	105.4	100.8	101.4	97.6	:	-5.3	-3.8
I				99.5	98.9	99.3	101.0	97.5	99.3	161.3	98.2	:	:	2.9	-3.1
NL				93.1	95.1	91.5	108.6	98.9	98.5	:	:	:	:	:	:
B				95.8	99.0	98.6	99.0	97.2	100.1	90.3	96.3	101.2	:	-2.9	5.0
L				115.6	120.2	123.5	125.4	124.0	121.1	138.6	:	:	:	3.3	14.5
UK				107.5	109.0	105.8	115.3	113.5	117.5	122.5	125.3	119.0	120.8	3.3	1.5
IRL				141.7	141.3	132.9	128.1	128.8	136.1	130.6	115.8	127.7	:	-4.8	10.3
DK				94.7	89.4	118.5	90.0	103.2	105.8	85.9	93.0	82.9	101.4	-6.0	22.3
GR				105.2	111.2	107.1	112.3	115.3	110.7	107.7	114.7	120.6	:	1.4	5.1
E				111.5	108.5	112.6	121.2	111.6	115.6	:	:	:	:	:	:
P				-	-	-	-	-	-	-	-	-	-	-	-
USA				-	-	-	-	-	-	-	-	-	-	-	-
J				-	-	-	-	-	-	-	-	-	-	-	-

1980 = 100

	1983			1984				1985				1985			
	1982	1983	1984	II.	III.	IV.	I.	II.	III.	IV.	I.	II.	III.	IV.	I.
	SB - ADJ - CVS														
<b>UMSATZ</b>															
<b>TURNOVER</b>															
<b>CHIFFRE D'AFFAIRES</b>															
EUR10	-	-	-	-	-	-	-	-	-	-	-	-	-	-	-
D	:	:	:	:	:	:	:	:	:	:	:	:	:	:	:
F	129.8	138.8	150.1	134.0	120.4	151.4	167.8	143.7	128.2	160.6	:	148.9	147.1	150.9	:
I	151.0	166.2	177.4	148.5	154.2	193.7	199.4	167.3	165.2	177.8	:	177.0	178.8	170.8	:
NL	:	:	:	:	:	:	:	:	:	:	:	:	:	:	:
B	138.7	148.5	153.7	145.9	130.3	162.9	186.4	150.2	119.3	159.0	165.8	156.8	137.7	150.9	148.0
L	164.4	190.5	224.0	174.5	147.7	216.7	270.4	209.2	177.0	239.3	308.9	223.7	230.9	223.5	244.9
UK	133.1	146.7	151.6	135.6	136.3	159.2	165.8	138.6	134.8	167.3	183.4	147.7	148.2	154.7	167.7
IRL	-	-	-	-	-	-	-	-	-	-	-	-	-	-	-
DK	118.1	130.5	167.4	121.0	141.3	137.3	154.0	155.7	179.3	180.7	168.3	160.3	174.2	180.9	172.4
GR	-	-	-	-	-	-	-	-	-	-	-	-	-	-	-
<b>AUSFUHR</b>															
<b>EXPORTS</b>															
<b>EXPORTATIONS</b>															
EUR10	172.7	169.9	179.2	164.2	183.7	185.3	174.5	166.3	191.5	184.5	:	179.3	179.9	165.7	:
D	129.1	122.4	136.0	111.3	123.1	128.1	138.3	131.4	128.7	145.6	:	133.2	130.1	143.7	:
F	113.9	118.4	131.5	114.1	124.0	126.7	114.0	135.1	139.0	138.0	:	133.3	138.8	134.7	:
I	160.5	138.1	133.1	146.1	149.2	138.6	137.9	99.8	161.3	133.3	:	100.9	153.8	124.0	:
NL	137.1	146.9	169.1	146.6	126.9	157.6	193.7	162.0	148.5	172.3	:	169.7	172.9	166.2	:
UEBL	118.6	125.8	133.4	114.6	145.5	135.0	138.6	128.2	135.7	131.0	:	143.8	121.4	123.4	:
UK	186.9	209.1	243.5	192.3	209.0	242.3	243.6	216.8	246.5	267.0	:	228.7	241.3	252.0	:
IRL	115.0	298.8	398.8	224.6	321.1	339.5	412.3	371.5	385.2	426.1	:	401.8	423.8	387.1	:
DK	95.7	234.1	250.0	215.3	336.9	221.4	181.5	200.0	327.6	291.1	:	200.9	258.8	303.4	:
GR	82.0	60.6	108.1	57.4	22.5	83.0	106.4	85.9	27.6	212.6	:	101.4	4.8	132.2	:
<b>EINFUHR</b>															
<b>IMPORTS</b>															
<b>IMPORTATIONS</b>															
EUR10	124.2	114.0	125.9	105.9	109.9	124.1	122.4	123.3	122.5	135.4	:	129.1	125.3	130.3	:
D	123.2	120.6	131.3	115.2	115.9	128.9	137.5	127.9	128.5	131.5	:	132.6	132.7	128.7	:
F	122.6	112.3	122.9	110.4	110.0	112.5	134.7	116.5	110.0	130.6	:	120.7	113.9	126.9	:
I	140.0	139.7	149.3	121.3	136.6	147.5	156.2	142.1	146.8	152.2	:	149.9	146.2	151.3	:
NL	124.3	129.0	146.5	125.0	126.0	142.8	139.2	144.6	146.3	155.7	:	142.7	151.3	150.1	:
UEBL	136.3	119.1	146.6	128.0	100.0	128.1	150.8	148.2	143.3	144.3	:	150.7	149.3	139.8	:
UK	116.3	108.9	153.8	105.5	110.6	117.5	119.9	144.7	149.7	201.0	:	147.5	151.7	194.3	:
IRL	125.5	121.1	132.7	106.7	120.7	120.8	139.2	120.5	114.8	156.2	:	127.8	112.7	150.5	:
DK	124.3	114.5	122.6	106.1	111.1	132.8	117.0	119.6	114.6	139.3	:	124.2	120.0	128.7	:
GR	165.8	168.0	189.2	196.4	57.7	336.4	93.3	105.8	95.0	462.5	:	105.5	139.3	300.3	:
<b>ABHAENGIG BESCHAEFFTIGTE</b>															
<b>NUMBER OF EMPLOYEES</b>															
<b>NOMBRE DE SALARIES</b>															
EUR10	-	-	-	-	-	-	-	-	-	-	-	-	-	-	-
D	101.1	98.2	93.3	97.9	97.6	97.6	95.7	93.0	92.1	92.3	91.4	91.4	91.4	91.4	91.4
F	103.6	105.3	104.3	105.5	105.3	105.0	104.7	104.7	104.3	103.6	102.9	102.9	102.9	102.9	102.9
I	101.7	100.2	99.2	100.5	100.2	99.8	99.4	99.4	99.0	98.9	98.6	98.6	98.6	98.6	98.6
NL	101.8	99.5	:	100.0	99.2	98.3	:	:	:	:	:	:	:	:	:
B	97.6	95.1	88.4	95.2	94.5	94.9	95.1	93.8	93.3	71.5	90.5	90.5	90.5	90.5	90.5
L	97.4	93.9	95.1	94.1	93.7	93.2	94.4	95.1	95.2	95.6	94.3	94.3	94.3	94.3	94.3
UK	94.5	91.0	86.8	91.5	90.6	89.2	87.9	87.0	86.3	85.8	:	:	:	:	:
IRL	-	-	-	-	-	-	-	-	-	-	-	-	-	-	-
DK	94.3	86.9	92.9	86.9	89.1	89.1	86.1	96.0	93.7	96.0	91.4	91.4	91.4	91.4	91.4
GR	-	-	-	-	-	-	-	-	-	-	-	-	-	-	-

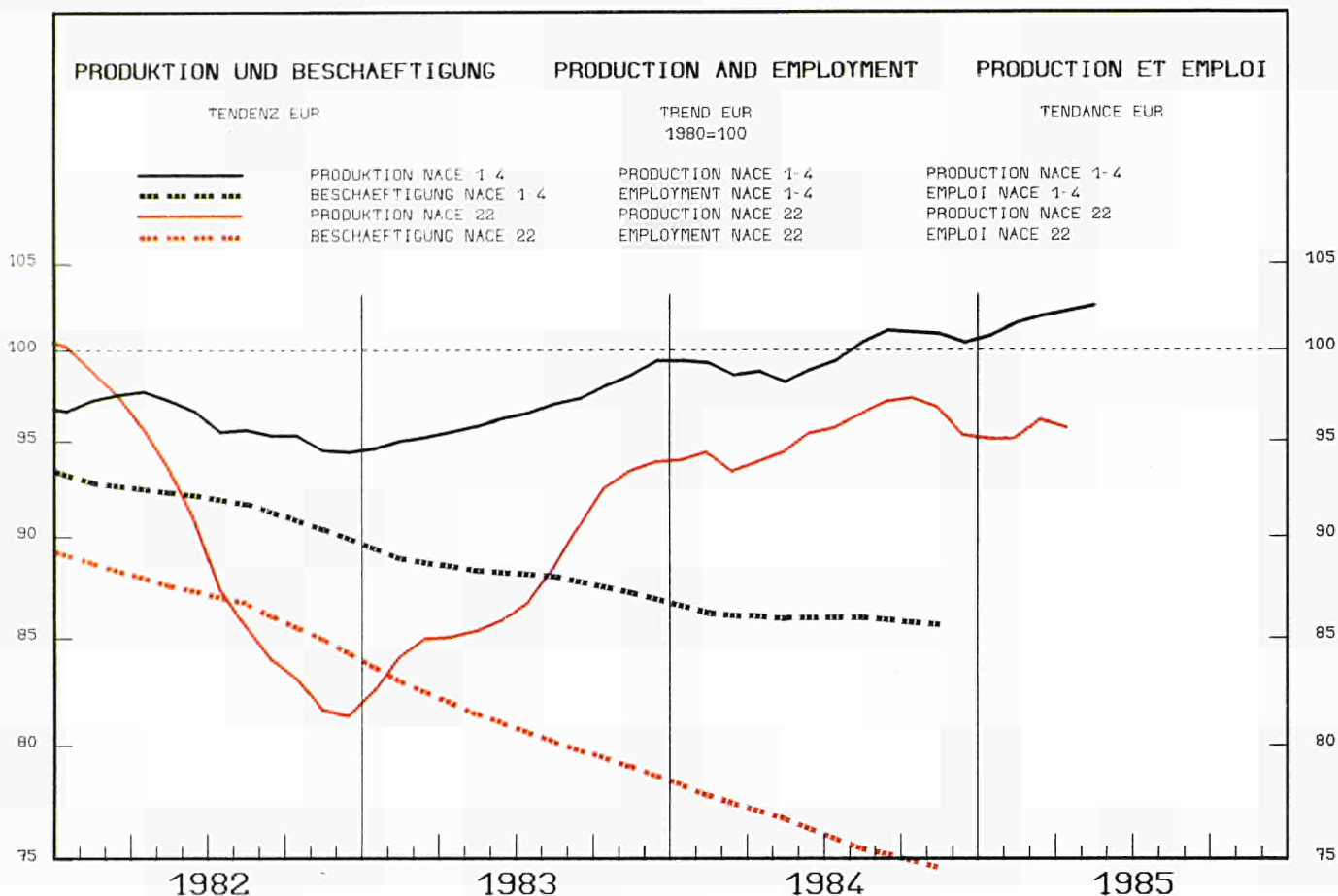

1982		1983		1984			1985			%A	%B				
				05	06	07	01	02	03	04	05	06	07		

PRODUKTIONSINDIZES PRO ARBEITSTAG				INDICES OF PRODUCTION PER WORKING DAY							INDICES DE PRODUCTION PAR JOUR OUVRABLE					
EUR10	89.6	88.9	95.0	100.7	101.1	88.7	89.6	101.6	104.0	100.9	101.0	:	:	3.4	0.3	
D	86.5	87.8	93.8	98.0	94.3	89.8	90.9	100.8	103.8	98.3	96.9	99.7	94.0	3.5	4.7	
F	85.9	83.0	85.9	94.5	93.4	87.9	80.2	92.4	91.7	93.1	93.2	92.3	:	-0.1	-1.1	
I	93.5	88.2	94.7	104.4	104.4	84.6	85.9	102.5	105.9	104.1	104.1	:	:	4.6	-0.3	
NL	93.5	100.7	120.6	128.0	131.0	112.0	117.0	119.0	118.0	113.0	113.0	124.0	:	3.3	-5.3	
B	84.7	87.4	95.7	106.7	104.3	73.1	91.1	95.1	97.9	95.4	105.2	97.6	:	1.8	-6.4	
L	82.3	81.4	96.2	95.8	102.3	91.1	99.7	102.9	111.4	112.0	:	:	:	14.4	18.3	
UK	103.5	104.1	108.3	101.7	117.4	98.8	103.0	120.9	131.3	114.5	112.2	135.8	106.7	3.7	8.0	
IRL	106.4	116.7	132.4	134.9	133.0	123.0	132.3	143.6	166.6	144.0	135.4	:	:	7.9	0.4	
DK	89.3	96.5	123.2	146.0	146.0	69.0	106.0	96.0	102.0	121.0	141.0	158.0	78.0	7.6	13.0	
GR	75.1	91.5	103.7	105.7	108.9	97.1	96.4	97.1	82.8	100.1	114.7	104.8	:	3.7	-3.8	
E	99.0	101.1	105.6	112.0	110.2	108.7	109.4	105.6	115.8	:	:	:	:	2.5	:	
P	112.5	101.9	107.2	125.8	113.1	104.5	:	:	:	:	:	:	:	5.2	:	
USA	73.6	83.5	93.0	102.4	98.8	85.4	86.0	93.2	99.2	96.9	:	:	:	1.7	-6.2	
J	91.7	90.7	:	:	:	:	:	:	:	:	:	:	:	0.3	:	

SAISONBEREINIGT				SEASONALLY ADJUSTED							DESAISONNALISE					
EUR10				94.9	96.4	95.0	92.4	95.9	97.1	95.5	94.5	:	:	0.6	-1.0	
D				95.9	91.9	96.2	95.9	94.3	95.8	95.4	94.2	96.3	99.0	1.4	2.8	
F				86.0	86.0	89.8	80.0	87.9	84.6	86.7	83.6	84.2	:	0.7	0.7	
I				96.6	101.4	89.6	89.3	96.5	99.0	95.9	96.2	:	:	1.6	0.3	
NL				115.2	125.3	116.8	124.6	122.8	120.2	103.4	102.4	116.4	:	-12.3	13.7	
B				96.0	96.9	96.1	89.9	91.7	98.5	88.8	93.8	90.0	:	-2.7	-4.1	
L				87.3	94.9	97.6	105.3	99.1	105.8	108.2	:	:	:	2.2	2.2	
UK				104.7	109.1	106.0	107.9	112.1	117.1	115.5	114.5	127.6	114.3	3.4	-10.4	
IRL				131.0	131.9	125.2	128.8	134.5	156.4	141.8	132.5	:	:	3.9	-6.5	
DK				134.1	123.4	123.9	122.7	109.1	104.2	121.7	125.9	131.4	130.0	15.6	-1.1	
GR				106.2	109.2	104.7	99.1	93.8	82.4	98.6	110.8	102.3	:	13.2	-7.7	
E				106.0	108.1	112.1	103.5	104.5	105.4	:	:	:	:	:	:	
P				125.2	122.3	117.2	:	:	:	:	:	:	:	:	:	
USA				96.1	95.8	92.5	87.8	89.8	92.5	91.2	:	:	:	:	-1.4	
J				:	:	:	:	:	:	:	:	:	:	:	:	

1980 = 100

				1983			1984				1985	1984			1985		
				II.	III.	IV.	I.	II.	III.	IV.	I.	II.	III.	IV.	I.		
				SB - ADJ - CVS													
<b>UMSATZ</b>				<b>TURNOVER</b>										<b>CHIFFRE D'AFFAIRES</b>			
EUR10	101.7	105.2	118.4	106.2	98.8	116.0	119.2	119.3	109.7	125.5	:	116.3	119.7	123.8	:		
D	94.7	92.1	104.3	92.9	90.5	96.8	103.2	103.8	102.5	107.6	110.2	101.5	105.4	110.1	109.6		
F	109.8	118.2	134.4	118.4	105.1	138.4	134.5	129.8	120.9	152.5	:	126.3	135.5	144.6	:		
I	116.2	121.7	143.0	122.8	110.7	140.4	143.0	154.5	124.4	150.1	:	148.2	144.6	145.8	:		
NL	103.5	108.6	144.0	110.2	107.4	120.0	127.0	144.6	144.6	160.0	:	137.3	147.8	160.1	:		
B	107.4	126.4	139.3	130.5	115.6	137.0	144.2	147.2	122.9	143.1	136.3	138.2	136.6	141.0	134.0		
L	108.2	111.6	145.1	113.6	104.4	132.2	140.3	141.2	137.6	161.4	171.2	136.9	146.7	161.7	169.0		
UK	93.2	95.7	96.5	96.4	91.8	101.0	104.2	96.3	88.1	97.4	104.2	96.6	95.5	95.2	99.9		
IRL	123.3	137.2	:	130.4	127.4	165.2	159.1	166.4	139.0	:	:	160.9	153.5	:	:		
DK	105.3	116.6	155.1	121.6	114.3	136.3	139.3	167.4	153.7	160.1	136.3	156.2	168.3	160.6	144.7		
GR	-	-	-	-	-	-	-	-	-	-	-	-	-	-	-		
<b>AUSFUHR</b>				<b>EXPORTS</b>										<b>EXPORTATIONS</b>			
EUR10	114.2	116.1	137.4	111.4	115.6	128.7	124.2	137.3	134.4	153.8	:	140.5	138.2	146.6	:		
D	111.5	109.8	133.3	102.2	108.7	122.6	126.5	129.5	135.7	141.4	:	132.9	137.3	139.3	:		
F	100.6	103.9	125.6	105.3	90.5	126.6	121.6	130.0	105.1	145.8	:	124.9	119.5	137.5	:		
I	134.0	134.2	158.1	136.8	127.0	147.6	146.4	143.5	160.4	182.2	:	142.7	168.0	172.6	:		
NL	104.5	108.3	136.4	107.7	109.1	121.5	135.3	146.1	126.8	137.4	:	141.1	134.8	136.9	:		
UEBL	93.2	97.9	112.3	97.3	83.4	109.7	110.5	117.7	101.6	119.7	:	115.1	114.0	115.4	:		
UK	98.7	108.9	117.4	108.1	120.9	106.4	105.2	128.1	110.8	125.6	:	128.0	114.8	121.9	:		
IRL	124.1	145.5	177.1	161.7	141.6	154.7	191.7	174.9	149.7	192.0	:	170.5	160.6	192.4	:		
DK	96.3	138.4	151.8	167.9	167.3	127.6	136.6	205.1	126.3	139.4	:	181.3	133.9	148.5	:		
GR	91.6	114.0	170.2	77.4	121.1	172.2	151.4	182.2	183.4	163.7	:	197.1	201.8	155.8	:		
<b>EINFUHR</b>				<b>IMPORTS</b>										<b>IMPORTATIONS</b>			
EUR10	97.1	103.7	119.9	108.7	100.3	111.8	116.7	119.8	116.5	126.8	:	116.4	123.1	127.6	:		
D	99.7	108.6	127.9	108.0	107.8	119.1	128.1	132.5	122.8	128.2	:	131.1	129.1	129.2	:		
F	94.8	93.4	107.0	99.3	76.6	96.7	105.1	113.1	92.4	117.6	:	104.2	109.0	118.8	:		
I	106.5	107.6	141.6	109.2	110.2	126.7	131.0	133.6	141.8	160.0	:	129.6	146.9	155.6	:		
NL	100.6	95.2	121.5	92.6	92.6	105.3	122.1	121.6	117.7	124.5	:	119.9	125.9	123.3	:		
UEBL	99.9	116.8	125.2	125.0	104.8	126.8	128.6	130.8	117.8	123.4	:	128.2	131.0	121.3	:		
UK	73.3	88.2	85.3	89.2	89.5	82.0	84.1	83.1	80.9	93.1	:	81.9	85.0	95.9	:		
IRL	116.0	103.4	128.7	98.7	99.0	114.2	125.5	113.1	119.5	156.7	:	113.6	126.0	154.7	:		
DK	133.2	123.2	147.1	123.2	116.1	140.3	144.0	149.9	135.2	159.4	:	148.8	141.8	153.7	:		
GR	100.8	134.8	135.9	138.0	134.2	159.8	120.1	159.6	99.7	164.4	:	159.7	114.2	148.1	:		
<b>LOEHNE UND GEAELTER</b>				<b>WAGES AND SALARIES</b>										<b>SALAIRES ET TRAITEMENTS</b>			
EUR10	104.5	104.5	:	104.7	101.4	113.4	104.7	107.2	107.6	:	:	106.9	109.8	:	:		
D	97.1	92.5	94.1	92.4	92.3	100.7	89.0	91.3	93.1	102.9	88.4	91.9	93.7	95.0	95.6		
F	114.0	116.6	114.6	117.4	116.5	116.6	115.0	115.4	114.4	113.6	113.6	114.6	114.7	113.3	113.8		
I	140.5	161.4	187.4	160.8	151.9	195.1	164.2	183.6	176.3	225.6	186.8	182.9	186.3	195.9	203.3		
NL	-	-	-	-	-	-	-	-	-	-	-	-	-	-	-		
B	103.0	98.8	105.6	102.8	65.3	125.5	103.9	93.9	99.0	125.6	93.3	91.5	113.8	109.0	97.6		
L	103.6	97.7	100.6	98.0	97.0	100.0	101.0	100.1	99.1	102.2	97.3	99.4	99.1	101.1	99.3		
UK	92.9	90.0	:	89.4	92.1	91.2	94.4	95.5	97.3	:	:	95.5	96.3	:	:		
IRL	115.8	111.0	126.2	109.9	108.2	118.3	118.5	124.0	128.7	133.5	:	127.9	135.9	127.1	:		
DK	95.0	102.9	:	107.4	96.0	107.0	107.1	112.7	100.1	:	:	105.6	109.7	:	:		
GR	134.8	203.2	:	199.6	209.1	220.7	249.7	272.9	301.3	:	:	269.3	300.6	:	:		
<b>ABHAENIG BESCHAEFTIGTE</b>				<b>NUMBER OF EMPLOYEES</b>										<b>NOMBRE DE SALARIES</b>			
EUR10	87.0	81.0	76.2	81.5	80.2	79.1	77.8	76.8	75.5	74.7	:						
D	91.0	85.3	81.1	85.5	84.7	83.8	82.3	81.1	80.9	80.0	79.9						
F	90.6	85.9	80.6	86.6	85.6	84.0	82.4	81.3	79.9	78.7	78.2						
I	93.2	88.4	80.1	89.3	88.0	86.2	84.6	82.8	77.5	75.3	73.6						
NL	96.6	92.6	88.3	93.5	91.6	91.0	89.0	87.8	88.0	88.4	:						
B	91.5	87.5	85.5	87.5	84.1	87.0	86.5	86.2	85.0	84.1	82.5						
L	93.4	85.3	80.5	85.5	84.1	83.2	80.9	80.3	80.2	80.5	77.9						
UK	76.0	67.7	63.8	68.6	66.3	65.5	64.4	64.1	63.3	63.3	:						
IRL	85.3	69.6	66.7	70.6	66.7	70.6	66.7	66.7	66.7	66.7	66.7						
DK	80.4	78.9	80.7	78.4	80.9	80.9	79.1	81.5	82.7	79.6	82.7						
GR	88.8	117.9	:	117.6	119.4	121.0	123.6	124.2	124.9	:	:						

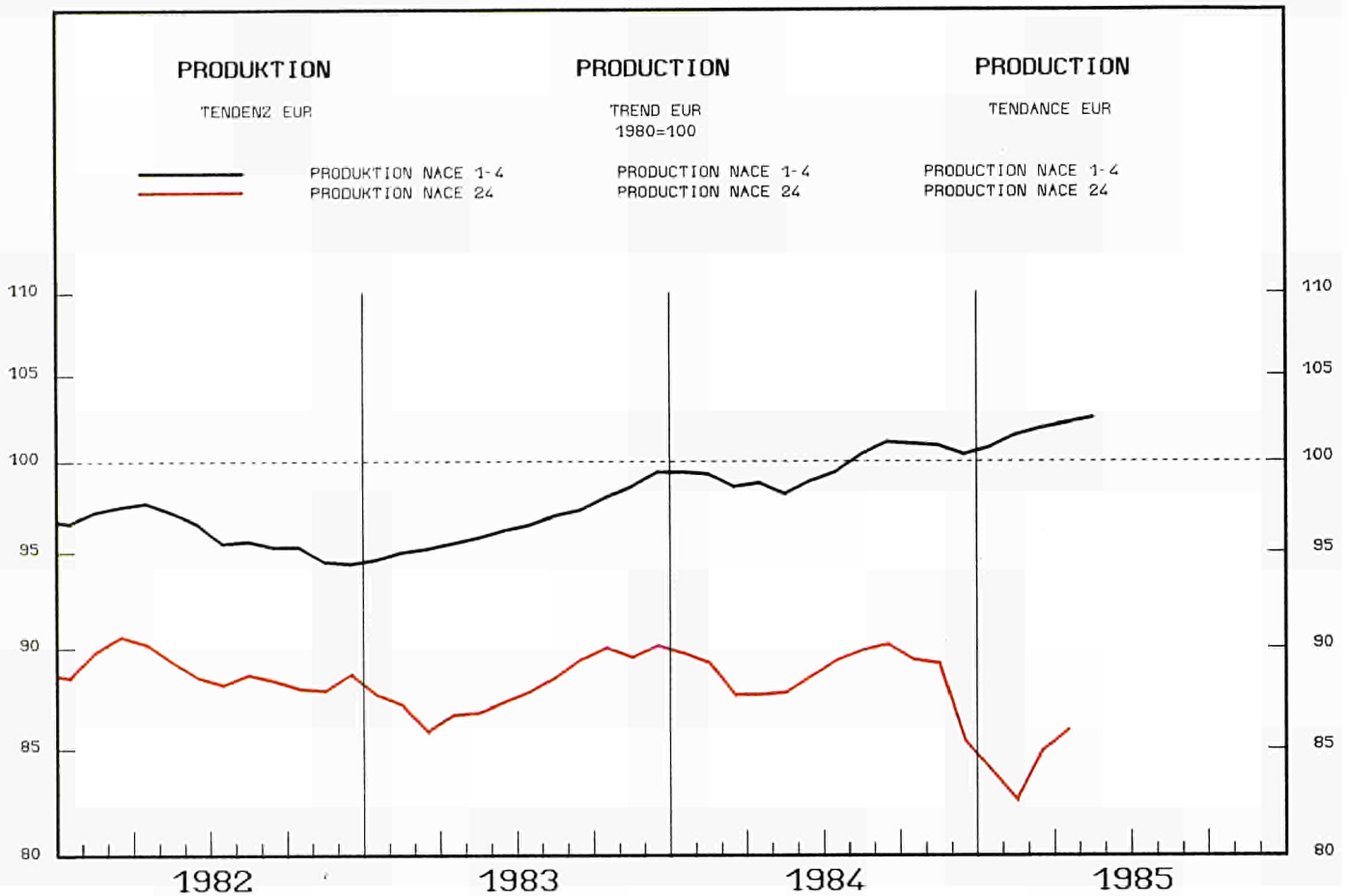

1982			1983			1984			1985				%A	%B	
						05	06	07	01	02	03	04	05	06	07

PRODUKTIONSINDIZES PRO ARBEITSTAG				INDICES OF PRODUCTION PER WORKING DAY				INDICES DE PRODUCTION PAR JOUR OUVRABLE							
EUR10															
	89.3	88.4	88.9	94.6	96.6	88.3	65.1	80.4	88.5	91.8	93.6	:	:	-2.1	-1.0
D	87.3	88.9	88.9	96.9	95.7	93.2	57.3	66.2	80.0	90.3	92.4	93.2	90.2	-6.4	-3.2
F	91.1	88.5	85.6	90.1	90.8	82.7	61.0	83.3	90.7	92.5	92.1	92.2	:	-3.1	1.6
I	90.9	86.5	89.6	96.5	100.6	95.5	71.1	91.2	91.6	95.2	95.8	:	:	2.6	-0.7
NL	84.5	83.3	85.8	94.0	94.0	60.0	64.0	73.0	92.0	:	:	:	:	0.8	:
B	81.3	77.1	80.8	94.2	95.0	65.8	46.4	59.9	74.7	83.4	88.6	85.0	:	-4.8	-10.5
L	133.0	143.4	144.3	152.9	168.0	164.3	89.5	106.8	148.1	155.2	:	:	:	-1.6	0.5
UK	89.3	94.2	94.9	93.9	101.8	92.6	81.3	89.9	97.3	89.7	92.7	102.8	90.0	-1.3	-2.8
IRL	87.2	85.7	90.2	98.0	98.4	95.6	83.1	92.6	110.1	96.2	112.2	96.3	:	5.2	-2.1
DK	77.1	84.2	92.6	110.1	109.1	70.1	57.0	59.0	66.1	81.1	107.1	117.1	79.1	-2.2	12.9
GR	95.9	93.1	93.1	99.5	94.8	93.7	67.5	75.5	77.4	87.8	96.1	86.4	:	-7.4	-8.9
E	94.3	95.3	90.8	97.4	90.4	99.4	82.5	79.9	85.4	:	:	:	:	-7.0	:
P	110.3	114.7	115.1	116.4	120.6	111.9	:	:	:	:	:	:	:	0.4	:
USA	86.9	97.1	108.2	110.1	111.6	109.8	99.9	103.2	107.0	:	:	:	:	6.5	:
J	91.5	92.7	:	:	:	:	:	:	:	:	:	:	:	1.9	:

SAISONBEREINIGT				SEASONALLY ADJUSTED				DESAISONNALISE							
EUR10															
				88.3	87.8	89.1	79.0	83.7	84.6	85.9	86.5	:	:	2.3	0.8
D				90.9	86.8	91.7	83.3	81.5	81.1	83.1	84.4	82.6	86.8	3.3	5.1
F				84.9	83.8	84.6	67.9	81.1	83.6	85.0	85.9	84.7	:	9.9	-1.4
I				88.2	90.8	89.8	82.5	88.4	86.2	88.8	88.2	:	:	0.7	-0.8
NL				84.7	85.5	83.4	76.9	80.8	89.1	:	:	:	:	:	:
B				78.4	82.7	82.4	69.8	73.6	77.5	72.7	73.1	72.6	:	-1.1	-0.6
L				135.6	153.7	149.7	124.6	123.2	141.1	138.3	:	:	:	:	-2.0
UK				93.9	95.2	95.3	89.4	90.0	93.5	92.7	92.6	96.1	92.7	1.9	-3.5
IRL				90.4	90.7	92.2	96.5	89.4	104.3	92.2	102.7	90.1	:	-1.8	-12.2
DK				103.6	91.3	93.3	81.9	80.4	71.1	83.8	96.0	95.8	97.9	23.1	2.2
GR				93.6	89.2	91.5	77.9	83.6	82.2	84.6	88.4	80.7	:	4.1	-8.7
E				90.7	89.3	97.5	83.5	83.0	81.2	:	:	:	:	:	:
P				-	-	-	-	-	-	-	-	-	-	-	-
USA				108.6	108.0	108.8	107.8	108.4	108.9	:	:	:	:	:	:
J				:	:	:	:	:	:	:	:	:	:	:	:



1980 = 100

	1982			1983			1984				1985	1984			1985
	1982	1983	1984	II.	III.	IV.	I.	II.	III.	IV.	I.	II.	III.	IV.	I.
SB - ADJ - CVS															
UMSATZ				TURNOVER							CHIFFRE D'AFFAIRES				
EUR10	109.3	114.2	120.0	120.1	116.2	118.0	109.5	125.4	120.8	124.4	:	118.0	120.5	123.8	:
D	96.9	99.8	101.8	106.3	108.0	104.0	87.9	107.1	108.6	103.6	78.6	100.6	101.5	102.4	95.2
F	118.7	123.5	128.9	130.2	122.2	125.6	121.4	135.3	126.2	132.8	:	126.8	131.0	131.2	:
I	125.4	128.3	140.0	136.3	119.5	137.3	129.9	143.4	132.1	154.7	:	133.0	140.2	151.6	:
NL	94.6	94.6	98.8	102.4	96.2	99.7	89.3	105.2	95.5	105.2	:	95.8	95.7	102.0	:
B	98.0	105.3	114.8	111.1	104.7	111.3	107.1	124.7	110.6	116.7	92.6	113.1	113.5	117.0	103.6
L	167.8	194.5	203.0	176.1	206.2	210.0	177.9	223.9	208.0	202.2	147.4	208.4	201.2	198.5	168.7
UK	113.1	122.0	128.0	123.8	125.9	120.4	120.8	131.5	131.7	128.0	123.1	126.7	130.2	132.1	126.6
IRL	120.4	127.8	:	127.2	135.2	132.6	127.7	152.6	141.7	:	:	140.0	142.6	:	:
DK	101.8	119.7	136.9	125.3	133.3	129.3	111.3	150.3	139.0	147.0	93.3	140.1	134.1	141.5	116.5
GR	-	-	-	-	-	-	-	-	-	-	-	-	-	-	-
AUSFUHR				EXPORTS							EXPORTATIONS				
EUR10	128.2	147.9	163.8	150.5	142.2	169.0	151.8	163.6	160.6	179.2	:	160.8	166.7	172.0	:
D	119.8	130.2	142.6	128.9	129.1	140.1	137.0	144.6	140.9	148.0	:	143.4	142.5	145.8	:
F	119.0	137.4	150.9	138.5	129.8	151.4	142.6	150.7	147.8	162.4	:	146.4	156.5	157.2	:
I	112.3	132.8	146.7	149.9	119.7	151.0	129.5	150.2	144.9	162.2	:	138.2	152.2	154.7	:
NL	115.6	120.9	135.3	119.0	125.6	129.6	116.6	147.4	128.5	148.9	:	139.5	130.7	144.8	:
UEBL	113.9	126.1	144.3	128.4	119.5	140.3	138.8	147.0	137.9	153.6	:	142.1	145.7	147.8	:
UK	102.9	102.9	111.9	102.4	102.3	120.9	108.0	110.2	101.1	128.4	:	108.1	105.9	122.3	:
IRL	120.4	156.6	203.0	157.5	150.2	186.8	193.1	209.3	195.3	214.1	:	197.8	213.2	214.3	:
DK	118.5	154.2	158.4	152.7	150.2	189.8	175.0	163.5	139.3	155.9	:	166.3	149.0	141.9	:
GR	152.0	167.7	158.3	154.0	146.7	216.9	147.2	191.3	142.8	152.0	:	189.9	156.1	145.7	:
EINFUHR				IMPORTS							IMPORTATIONS				
EUR10	112.1	122.8	147.2	122.4	123.4	134.2	137.9	149.2	143.6	158.3	:	146.3	147.6	157.6	:
D	103.4	120.4	130.4	124.6	124.5	130.2	122.6	138.1	127.0	134.0	:	133.2	128.6	132.3	:
F	111.2	111.0	122.6	115.8	102.3	112.4	125.3	130.7	109.4	125.0	:	121.9	121.1	126.2	:
I	104.8	105.7	129.4	106.2	103.0	110.8	115.9	131.7	119.3	150.9	:	127.2	126.6	149.6	:
NL	96.2	103.3	117.3	102.6	99.3	114.5	112.6	124.4	103.7	128.4	:	121.6	110.6	119.8	:
UEBL	101.6	101.5	113.2	106.0	103.3	109.2	104.8	115.7	108.5	123.9	:	108.9	112.5	121.3	:
UK	135.6	163.2	194.2	155.8	169.3	184.5	186.9	196.0	193.5	200.4	:	194.5	195.1	198.4	:
IRL	107.7	112.9	124.0	113.4	121.6	115.7	116.1	115.1	118.5	146.3	:	112.3	118.6	144.9	:
DK	110.0	122.8	149.7	117.8	121.2	150.1	132.1	149.8	146.5	170.3	:	147.1	152.4	157.3	:
GR	122.6	120.0	134.5	107.6	107.7	143.6	117.2	132.8	112.6	175.2	:	142.9	121.1	155.2	:
LOEHNE UND GEHALTER				WAGES AND SALARIES							SALAIRES ET TRAITEMENTS				
EUR10	103.3	105.5	:	104.8	105.7	113.5	103.4	107.7	108.1	:	:	107.6	108.5	:	:
D	98.0	97.5	99.8	95.8	98.3	110.7	90.5	97.4	99.8	111.8	85.8	99.2	99.4	100.0	97.2
F	117.1	120.9	122.3	121.8	121.3	121.7	121.8	123.4	122.4	121.5	122.3	122.2	122.7	121.7	122.8
I	-	-	-	-	-	-	-	-	-	-	-	-	-	-	-
NL	-	-	-	-	-	-	-	-	-	-	-	-	-	-	-
B	89.1	96.3	97.0	94.8	90.7	112.0	95.6	93.0	86.2	113.1	91.1	91.1	90.4	98.7	99.8
L	125.1	137.9	147.0	134.3	137.3	154.1	135.0	144.6	145.2	163.4	139.9	145.7	147.6	150.2	148.1
UK	103.5	106.5	:	105.2	107.5	110.4	108.7	112.0	114.1	:	:	110.8	114.0	:	:
IRL	126.4	124.2	135.1	125.3	126.2	128.5	131.6	136.5	136.2	136.2	:	135.1	136.3	137.8	:
DK	90.9	100.1	:	105.4	97.2	106.2	107.9	120.1	107.5	:	:	113.1	112.9	:	:
GR	142.3	226.2	:	222.9	226.5	243.6	257.2	281.8	309.9	:	:	280.2	308.9	:	:
ABHAENGIG BESCHAEFFTIGTE				NUMBER OF EMPLOYEES							NOMBRE DE SALARIES				
EUR10	88.1	83.2	81.1	83.5	83.7	82.6	80.9	81.6	81.5	80.3	:	:	:	:	:
D	90.2	85.8	84.6	86.0	87.0	86.1	83.1	85.1	85.9	84.3	80.1	:	:	:	:
F	92.5	87.6	83.0	88.6	87.0	85.8	84.7	84.1	82.4	80.9	79.8	:	:	:	:
I	:	:	:	:	:	:	:	:	:	:	:	:	:	:	:
NL	87.1	76.5	73.9	76.7	76.4	75.1	74.9	74.0	73.8	72.7	:	:	:	:	:
B	82.6	78.4	77.8	78.5	78.5	78.4	77.1	79.3	77.7	77.1	70.8	:	:	:	:
L	108.5	111.6	111.5	110.9	112.1	111.8	109.0	110.5	112.9	113.4	113.9	:	:	:	:
UK	83.7	78.8	77.0	78.4	79.2	77.7	77.0	76.8	77.3	76.7	:	:	:	:	:
IRL	95.9	86.1	82.0	87.3	85.4	84.1	82.2	82.8	82.2	80.9	80.9	:	:	:	:
DK	75.3	74.5	77.3	74.7	78.3	76.2	74.0	78.3	79.2	77.5	73.3	:	:	:	:
GR	89.8	119.2	:	119.3	122.0	119.5	117.1	121.4	123.8	:	:	:	:	:	:

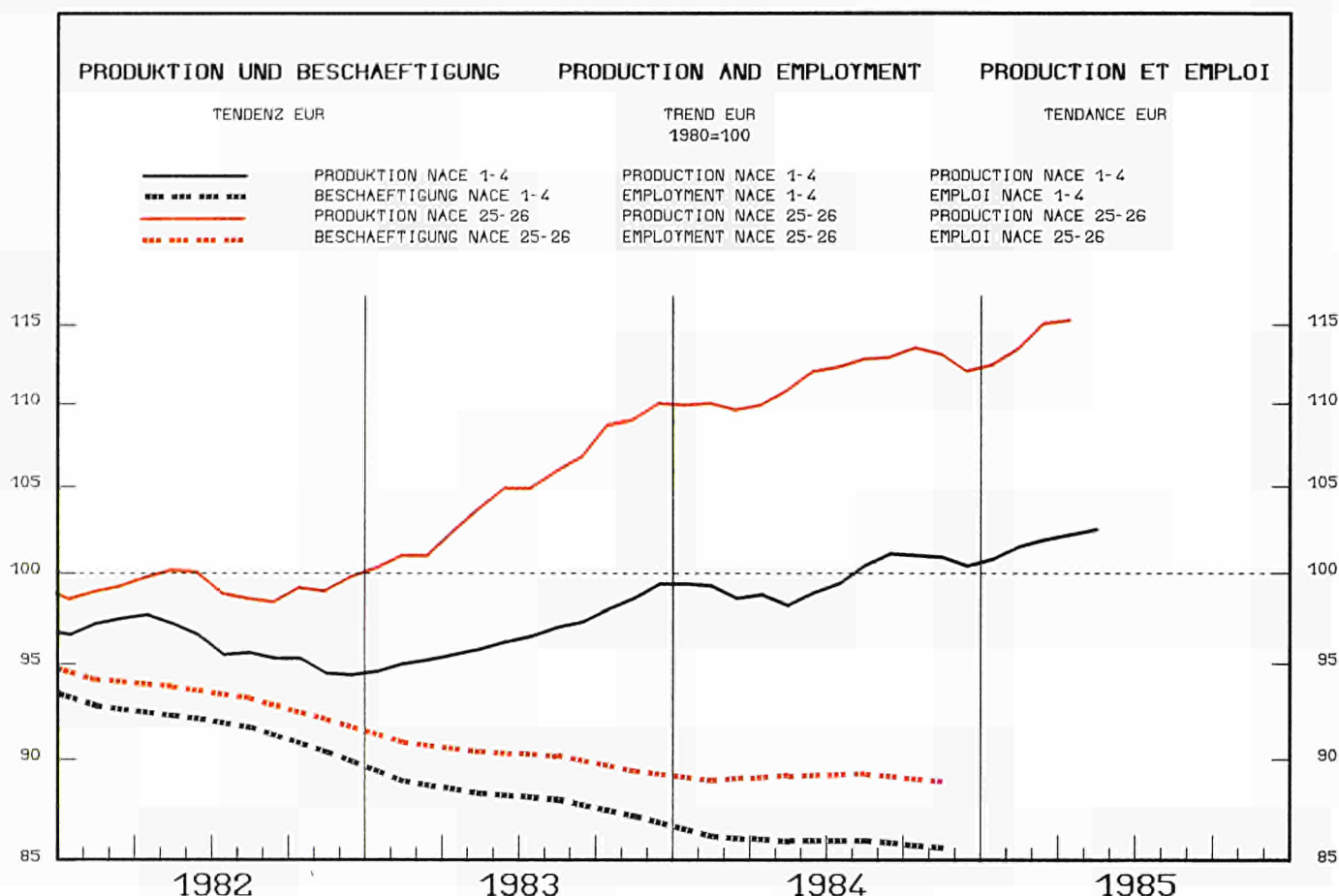

1982		1983		1984			1985			%A	%B				
				05	06	07	01	02	03	04	05	06	07		

PRODUKTIONSINDIZES PRO ARBEITSTAG				INDICES OF PRODUCTION PER WORKING DAY								INDICES DE PRODUCTION PAR JOUR OUVRABLE			
EUR10	99.3	105.6	111.8	114.1	117.1	109.2	108.3	122.2	123.0	121.0	119.0	:	:	4.6	4.3
D	95.9	103.2	108.7	108.3	110.0	105.6	106.4	116.7	116.8	117.2	112.9	113.6	111.3	2.6	5.4
F	103.0	108.2	113.3	119.6	119.7	112.0	105.6	122.7	122.7	122.5	120.5	123.1	:	3.2	2.9
I	96.4	100.3	106.3	112.3	115.6	112.3	99.8	118.4	119.5	117.8	122.1	:	:	5.6	8.6
NL	101.8	111.1	119.5	122.0	127.0	117.0	119.0	126.0	130.0	123.0	121.0	129.0	:	3.0	1.6
B	101.8	106.0	112.0	117.4	118.1	89.7	114.8	127.5	125.3	122.4	116.6	119.0	:	2.6	0.8
L	92.4	101.0	117.7	118.1	126.8	113.6	123.2	94.8	161.7	189.7	:	:	:	29.7	91.8
UK	99.7	107.4	113.9	111.8	118.1	109.1	113.7	126.2	128.8	120.6	116.5	125.6	113.0	6.1	3.6
IRL	110.6	129.6	160.9	145.7	191.9	142.8	167.6	193.6	204.0	229.9	199.5	149.2	:	18.8	-22.3
DK	110.3	115.8	120.7	120.1	120.1	101.1	131.1	132.1	125.1	117.1	134.1	135.1	118.1	7.7	16.8
GR	102.9	103.7	113.2	119.8	114.4	117.7	110.7	119.1	115.7	117.9	125.2	111.9	:	6.4	-2.2
E	-	-	-	-	-	-	-	-	-	-	-	-	-	-	-
P	109.3	105.4	111.9	108.0	103.6	107.7	-	-	-	-	-	-	-	6.2	-
USA	94.7	104.2	110.2	110.6	114.9	112.7	105.2	108.6	110.0	:	:	:	:	3.5	-
J	95.4	100.9	:	:	:	:	:	:	:	:	:	:	:	6.5	-

SAISONBEREINIGT				SEASONALLY ADJUSTED								DESAISONNALISE			
EUR10				110.8	112.3	113.1	110.0	114.8	115.6	115.1	115.4	:	:	2.5	0.2
D				109.3	108.2	110.4	109.1	108.5	110.3	111.7	112.7	110.9	114.7	2.4	3.4
F				113.9	113.5	117.5	105.5	116.2	117.5	116.6	114.3	116.0	:	2.3	1.5
I				102.8	108.5	108.3	100.5	109.2	109.9	107.2	110.8	:	:	3.2	3.4
NL				120.8	122.4	122.1	119.2	121.9	124.2	117.1	119.1	122.4	:	-1.8	2.8
B				110.5	117.1	108.4	111.2	121.6	120.8	117.1	110.7	117.3	:	-2.4	5.9
L				109.5	111.8	103.7	133.3	105.6	156.8	185.0	:	:	:	-	18.0
UK				112.2	112.8	113.0	120.0	118.9	118.9	120.9	116.9	121.0	118.0	-0.8	-2.5
IRL				147.6	179.0	150.3	163.5	167.2	185.8	196.0	199.5	145.9	:	4.8	-26.8
DK				121.1	111.4	117.2	134.6	137.6	112.3	111.1	133.3	125.8	134.4	9.0	6.8
GR				119.5	116.2	116.7	113.6	114.3	113.8	115.6	123.8	114.2	:	3.5	-7.8
E				-	-	-	-	-	-	-	-	-	-	-	-
P				-	-	-	-	-	-	-	-	-	-	-	-
USA				-	-	-	-	-	-	-	-	-	-	-	-
J				-	-	-	-	-	-	-	-	-	-	-	-

1980 = 100

	1982			1983			1984				1985	1984			1985
	1982	1983	1984	II.	III.	IV.	I.	II.	III.	IV.	I.	II.	III.	IV.	I.
SB - ADJ - CVS															
<b>UMSATZ</b>			<b>TURNOVER</b>										<b>CHIFFRE D'AFFAIRES</b>		
EUR10	116.4	128.8	:	128.3	124.5	136.8	:	:	:	:	:	:	:	:	:
D	109.4	117.7	130.8	116.2	116.5	122.5	134.8	130.3	127.1	131.2	141.4	129.3	131.7	134.1	135.8
F	125.2	138.5	158.0	139.6	129.5	146.0	165.7	159.5	142.6	164.0	:	156.2	157.6	161.0	:
I	129.2	145.4	:	144.8	136.1	163.3	:	:	:	:	:	:	:	:	:
NL	116.1	127.1	142.9	123.6	126.7	138.8	143.6	144.8	136.4	146.7	:	142.8	142.7	148.6	:
B	106.4	123.7	144.2	120.9	116.1	137.8	148.3	143.8	131.5	153.2	116.2	140.5	143.6	151.9	115.8
L	130.7	171.1	185.0	163.0	169.6	182.6	173.0	185.3	187.7	193.8	209.7	181.6	180.9	197.8	211.0
UK	110.6	125.5	141.1	126.8	124.6	129.4	138.8	141.2	138.5	145.9	154.6	138.2	141.9	147.0	151.8
IRL	158.3	172.9	:	172.0	141.7	190.2	240.4	241.0	200.4	:	:	225.0	244.2	:	:
DK	142.4	159.2	:	170.6	148.7	165.1	172.9	:	:	:	:	:	:	:	:
GR	-	-	-	-	-	-	-	-	-	-	-	-	-	-	-
<b>AUSFUHR</b>			<b>EXPORTS</b>										<b>EXPORTATIONS</b>		
EUR10	118.1	135.4	161.7	127.6	146.8	150.5	158.1	162.0	154.2	172.7	:	162.6	157.3	171.4	:
D	123.7	143.4	169.9	131.6	150.9	163.8	173.1	169.3	163.3	173.9	:	170.5	169.4	175.3	:
F	102.9	115.9	137.1	112.6	117.9	129.6	134.2	139.6	131.4	143.0	:	133.6	144.3	141.6	:
I	122.4	147.9	182.9	134.5	155.1	175.0	175.7	170.5	171.7	213.9	:	170.6	179.3	206.0	:
NL	127.5	144.3	170.0	130.0	164.1	153.7	178.3	177.2	153.6	170.9	:	180.3	157.1	174.1	:
UEBL	118.9	130.7	152.2	111.1	147.3	148.0	160.4	149.2	141.2	158.0	:	151.6	147.1	155.8	:
UK	119.9	128.7	149.6	129.5	130.2	143.6	145.4	151.4	140.4	161.2	:	145.2	147.6	158.7	:
IRL	165.1	188.9	255.2	178.2	228.9	187.8	249.4	265.2	243.1	263.0	:	250.5	242.7	279.9	:
DK	147.1	174.0	206.9	171.2	168.9	189.0	205.9	199.1	194.5	228.3	:	197.7	202.6	227.5	:
GR	80.0	84.8	101.8	79.7	82.9	101.1	90.2	102.4	108.4	106.2	:	98.0	110.5	104.3	:
<b>EINFUHR</b>			<b>IMPORTS</b>										<b>IMPORTATIONS</b>		
EUR10	131.4	145.6	177.5	137.8	155.5	155.2	176.8	179.7	167.9	185.5	:	179.4	173.5	189.3	:
D	126.6	144.6	167.6	133.5	163.1	154.7	168.2	167.7	161.4	173.3	:	167.5	163.0	176.2	:
F	125.5	135.0	158.1	123.0	136.4	144.3	165.3	162.6	139.4	165.0	:	161.0	155.6	164.0	:
I	122.0	139.8	171.3	136.1	147.2	150.5	166.1	173.1	155.8	190.2	:	170.8	165.2	187.5	:
NL	123.0	137.8	175.1	129.8	146.2	146.4	169.3	177.3	172.0	181.7	:	176.1	178.7	183.2	:
UEBL	123.9	139.4	165.8	141.5	146.6	149.6	172.9	167.3	156.2	166.9	:	163.9	164.8	168.9	:
UK	143.8	164.1	195.9	145.0	194.8	176.3	205.0	194.7	191.8	192.2	:	196.6	188.4	198.6	:
IRL	129.4	141.9	169.8	135.0	147.5	142.5	183.7	160.2	153.2	182.2	:	158.4	164.4	189.8	:
DK	125.7	145.4	176.3	139.5	162.0	154.1	177.8	190.0	158.6	178.6	:	185.0	169.2	181.0	:
GR	123.1	139.2	166.4	132.4	141.4	157.3	157.2	174.5	137.0	196.9	:	175.4	149.5	185.4	:
<b>LOEHNE UND GEHALTER</b>			<b>WAGES AND SALARIES</b>										<b>SALAIRES ET TRAITEMENTS</b>		
EUR10	114.6	121.9	:	122.2	117.5	135.2	120.3	128.4	123.3	:	:	127.2	128.4	:	:
D	107.9	109.7	114.9	108.7	103.5	125.9	106.4	112.4	107.0	133.8	108.9	112.9	113.0	118.5	117.2
F	122.1	130.1	137.2	130.2	131.7	132.3	134.7	137.8	137.7	138.4	141.5	136.7	138.3	138.8	141.8
I	142.6	162.8	178.2	172.7	149.4	191.3	157.9	188.5	164.0	202.6	175.7	176.1	179.5	180.8	190.2
NL	81.4	107.8	95.1	103.1	100.5	125.4	89.0	88.5	85.7	117.3	114.8	94.5	94.5	94.9	116.1
B	110.4	115.3	144.4	107.5	110.5	138.7	115.7	128.4	140.7	192.9	162.5	132.3	144.8	167.5	174.3
L	108.7	113.8	:	111.0	115.6	119.9	116.1	119.3	125.0	:	:	120.0	124.7	:	:
UK	128.1	147.4	169.0	138.1	154.3	161.2	165.0	165.7	162.5	183.0	:	167.9	165.4	181.3	:
IRL	119.8	127.5	:	132.8	121.2	133.0	138.7	149.8	139.1	:	:	144.2	146.9	:	:
DK	165.6	222.0	:	220.2	222.3	240.7	265.6	280.0	301.6	:	:	275.3	302.5	:	:
GR	-	-	-	-	-	-	-	-	-	-	-	-	-	-	-
<b>ABHAENIG BESCHAEFTEGTE</b>			<b>NUMBER OF EMPLOYEES</b>										<b>NOMBRE DE SALARIES</b>		
EUR10	93.4	90.3	89.1	90.5	90.3	89.5	89.0	89.2	89.3	88.9	:	:	:	:	:
D	97.0	95.1	95.2	94.9	95.3	94.9	94.7	94.8	95.8	95.6	95.8	95.6	95.8	95.6	95.8
F	96.3	94.5	93.9	95.1	94.3	93.8	94.1	94.9	93.7	92.9	93.1	92.9	93.1	92.9	93.1
I	88.0	82.1	76.5	82.9	81.3	79.7	78.1	77.2	75.9	74.9	73.6	74.9	74.9	73.6	73.6
NL	98.5	95.4	94.4	95.8	94.9	94.1	93.8	94.0	94.9	95.1	:	95.1	95.1	95.1	:
B	93.2	91.9	94.1	91.8	92.1	93.3	93.9	94.1	94.3	94.2	94.0	94.2	94.2	94.0	94.0
L	96.0	95.8	112.5	91.5	97.9	100.5	100.3	109.5	114.4	125.7	123.2	125.7	123.2	123.2	123.2
UK	88.4	84.2	82.9	84.2	84.5	83.2	82.3	82.8	83.4	83.2	:	83.2	83.2	83.2	:
IRL	100.0	100.6	101.4	98.3	102.5	103.3	102.5	101.7	100.0	101.7	101.7	101.7	101.7	101.7	101.7
DK	98.1	95.9	99.2	95.8	96.2	96.3	96.7	98.9	100.2	101.2	104.2	101.2	104.2	104.2	104.2
GR	101.2	124.3	:	125.0	123.9	124.3	124.7	125.1	125.4	:	:	:	:	:	:

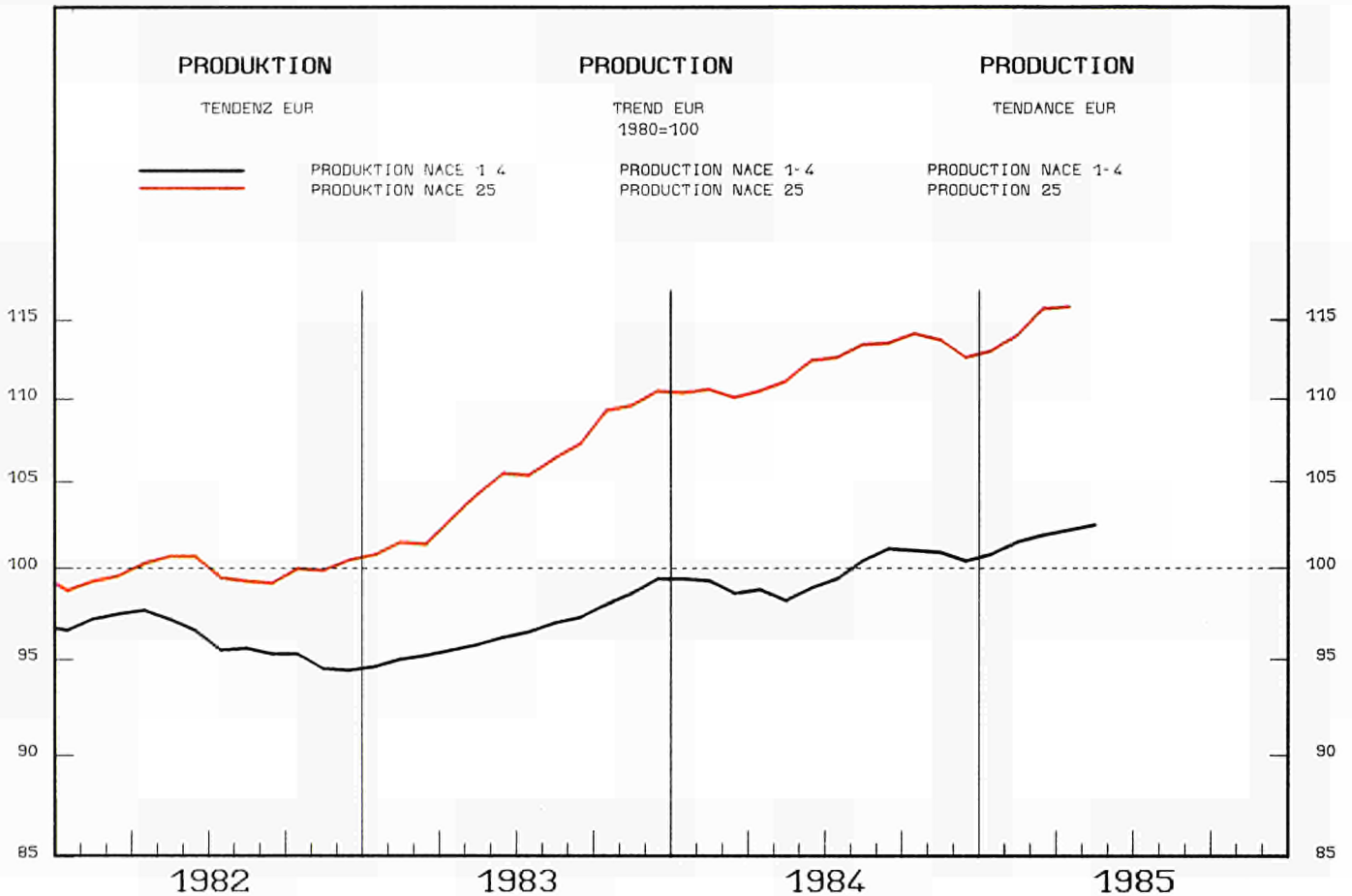

1982			1983			1984			1985			%A	%B	
1982	1983	1984	05	06	07	01	02	03	04	05	06	07		

PRODUKTIONSINDIZES PRO ARBEITSTAG				INDICES OF PRODUCTION PER WORKING DAY								INDICES DE PRODUCTION PAR JOUR OUVRABLE			
EUR10	99.5	105.8	112.1	114.2	117.2	110.2	108.5	122.6	123.2	120.7	119.3	:	:	4.7	4.5
D	95.9	103.2	108.8	108.2	109.9	105.8	106.3	116.8	116.7	117.2	112.8	113.6	111.7	2.7	5.6
F	103.5	109.0	114.4	120.2	120.2	115.4	106.9	124.1	123.4	122.0	121.8	125.4	:	3.7	4.4
I	95.9	99.9	105.8	111.6	115.2	112.3	98.6	117.4	119.1	116.8	121.4	:	:	5.5	8.8
NL	101.8	111.1	119.5	122.0	127.0	117.0	119.0	126.0	130.0	123.0	121.0	129.0	:	3.0	1.6
B	102.4	107.0	112.6	117.8	118.7	90.4	115.4	128.3	126.3	123.2	117.2	119.7	:	2.4	0.8
L	:	:	:	:	:	:	:	:	:	:	:	:	:	:	:
UK	100.6	108.3	114.9	112.7	119.0	110.2	115.1	127.5	129.9	121.6	117.7	127.0	114.2	6.3	3.6
IRL	110.6	129.6	160.9	145.7	191.9	142.8	167.6	193.6	204.0	229.9	199.5	149.2	:	18.8	-22.3
DK	110.3	115.8	120.7	120.1	120.1	101.1	131.1	132.1	125.1	117.1	134.1	135.1	118.1	7.7	16.8
GR	103.5	103.6	113.5	119.9	114.9	118.8	112.4	121.7	116.3	118.6	126.4	112.1	:	6.9	-2.4
E	98.3	98.7	103.6	111.8	110.6	107.6	103.1	106.1	111.2	:	:	:	:	4.1	
P	-	-	-	-	-	-	-	-	-	-	-	-	-	-	-
USA	-	-	-	-	-	-	-	-	-	-	-	-	-	-	-
J	-	-	-	-	-	-	-	-	-	-	-	-	-	-	-

SAISONBEREINIGT				SEASONALLY ADJUSTED								DESAISONNALISE			
EUR10				111.1	112.0	113.4	110.4	115.3	115.9	115.2	115.5	:	:	2.4	0.3
D				109.4	108.3	110.4	109.1	108.6	110.2	111.8	112.8	111.0	114.9	2.4	3.5
F				115.0	114.2	118.9	107.1	118.1	119.1	117.5	116.1	118.4	:	2.2	2.0
I				102.6	107.9	107.6	99.4	108.2	109.4	106.2	110.4	:	:	3.4	4.0
NL				120.8	122.4	122.1	119.2	121.9	124.2	117.1	119.1	122.4	:	-1.8	2.8
B				111.1	117.8	109.0	111.7	122.3	121.7	118.1	111.5	118.1	:	-2.3	5.9
L				:	:	:	:	:	:	:	:	:	:	:	:
UK				113.2	113.7	114.1	121.5	120.2	120.1	122.2	118.2	122.4	119.1	-0.8	-2.7
IRL				147.6	179.0	150.3	163.5	167.2	185.8	196.0	199.5	145.9	:	4.8	-26.8
DK				121.1	111.4	117.2	134.6	137.6	112.3	111.1	133.3	125.8	134.4	9.0	6.8
GR				119.7	116.5	117.2	114.9	116.1	114.4	116.4	125.0	114.3	:	3.0	-8.5
E				105.0	104.8	104.6	103.0	102.6	102.1	:	:	:	:		
P				-	-	-	-	-	-	-	-	-	-	-	-
USA				-	-	-	-	-	-	-	-	-	-	-	-
J				-	-	-	-	-	-	-	-	-	-	-	-

1980 = 100

	1982			1983				1984				1985	1984				1985
	1982	1983	1984	II.	III.	IV.	I.	II.	III.	IV.	I.	II.	III.	IV.	I.		
	SB - ADJ - CVS																
AUSFUHR				EXPORTS								EXPORTATIONS					
EUR10	119.0	136.2	162.7	129.2	146.2	151.6	159.0	163.0	154.8	173.9	:	163.2	158.4	172.3	:		
D	123.8	143.1	169.7	132.2	148.3	164.1	172.6	168.8	163.8	173.6	:	170.7	170.4	174.8	:		
F	102.3	115.7	137.1	112.8	116.6	129.4	133.9	139.5	132.0	143.1	:	133.3	145.1	141.9	:		
I	119.1	144.2	180.2	134.4	144.7	172.2	173.3	166.6	169.6	211.4	:	165.5	178.2	202.9	:		
NL	123.2	139.5	164.7	126.5	158.0	148.5	172.9	171.8	148.9	165.4	:	174.8	152.6	168.3	:		
UEBL	119.3	131.4	152.9	111.6	148.2	148.9	161.2	149.8	142.1	158.5	:	152.3	147.8	156.6	:		
UK	123.2	131.6	153.4	134.2	129.6	147.2	148.7	154.6	144.6	165.6	:	147.6	152.1	163.8	:		
IRL	163.4	190.0	258.6	178.9	232.2	187.2	252.4	269.4	246.8	265.9	:	255.5	245.5	284.0	:		
DK	147.1	173.9	206.3	171.2	168.2	189.0	206.4	199.0	193.5	226.4	:	197.6	201.6	226.0	:		
GR	72.2	76.0	91.4	74.1	75.7	86.3	79.8	93.5	97.9	94.3	:	92.5	102.2	93.2	:		
EINFUHR				IMPORTS								IMPORTATIONS					
EUR10	134.0	149.0	181.5	142.4	156.3	158.5	180.5	184.0	172.0	189.5	:	183.2	178.2	193.5	:		
D	127.3	145.4	168.7	135.6	161.6	155.5	168.9	168.5	163.1	174.4	:	167.0	164.7	177.4	:		
F	125.8	135.8	158.8	125.3	133.8	145.2	165.7	162.9	141.0	165.7	:	161.1	157.5	165.0	:		
I	122.0	141.0	171.2	138.5	146.3	150.6	166.5	172.6	156.0	189.7	:	170.2	166.0	187.5	:		
NL	123.7	138.6	176.5	131.1	146.0	147.2	170.6	178.9	174.2	182.3	:	177.6	180.9	184.0	:		
UEBL	124.2	138.9	167.0	144.3	142.1	148.5	173.8	167.9	158.9	167.4	:	163.6	167.6	169.5	:		
UK	144.1	164.9	199.0	147.7	192.0	176.8	207.2	198.4	195.5	194.9	:	199.5	192.5	202.0	:		
IRL	130.9	143.6	173.0	139.8	143.4	143.8	186.5	162.8	156.4	186.2	:	159.8	168.6	194.1	:		
DK	125.2	145.3	176.9	141.6	158.2	153.6	178.7	191.2	159.2	178.5	:	185.3	170.6	181.8	:		
GR	122.5	139.7	168.0	132.0	143.0	156.2	158.6	174.5	139.0	200.0	:	176.0	150.6	189.0	:		
LOEHNE UND GEAELTER				WAGES AND SALARIES								SALAIRES ET TRAITEMENTS					
EUR10	-	-	-	-	-	-	-	-	-	-	-	-	-	-	-		
D	-	-	-	-	-	-	-	-	-	-	-	-	-	-	-		
F	122.1	130.1	137.2	130.2	131.7	132.3	134.7	137.8	137.7	138.4	141.5	136.7	138.3	138.8	141.8		
I	-	-	-	-	-	-	-	-	-	-	-	-	-	-	-		
NL	-	-	-	-	-	-	-	-	-	-	-	-	-	-	-		
B	-	-	-	-	-	-	-	-	-	-	-	-	-	-	-		
L	110.4	115.3	144.4	107.5	110.5	138.7	115.7	128.4	140.7	192.9	162.5	132.3	144.8	167.5	174.3		
UK	-	-	-	-	-	-	-	-	-	-	-	-	-	-	-		
IRL	-	-	-	-	-	-	-	-	-	-	-	-	-	-	-		
DK	119.8	127.5	-	132.8	121.2	133.0	138.7	149.8	139.1	-	-	144.2	146.9	-	-		
GR	-	-	-	-	-	-	-	-	-	-	-	-	-	-	-		
ABHAENGIG BESCHAEFFTIGTE				NUMBER OF EMPLOYEES								NOMBRE DE SALARIES					
EUR10	-	-	-	-	-	-	-	-	-	-	-	-	-	-	-		
D	-	-	-	-	-	-	-	-	-	-	-	-	-	-	-		
F	96.3	94.5	93.9	95.1	94.3	93.8	94.1	94.9	93.7	92.9	93.1	-	-	-	-		
I	-	-	-	-	-	-	-	-	-	-	-	-	-	-	-		
NL	-	-	-	-	-	-	-	-	-	-	-	-	-	-	-		
B	-	-	-	-	-	-	-	-	-	-	-	-	-	-	-		
L	96.0	95.8	112.5	91.5	97.9	100.5	100.3	109.5	114.4	125.7	123.2	-	-	-	-		
UK	89.4	85.3	84.0	85.3	85.5	84.2	83.3	83.8	84.5	84.2	-	-	-	-	-		
IRL	-	-	-	-	-	-	-	-	-	-	-	-	-	-	-		
DK	98.1	95.9	99.2	95.8	96.2	96.3	96.7	98.9	100.2	101.2	104.2	-	-	-	-		
GR	-	-	-	-	-	-	-	-	-	-	-	-	-	-	-		

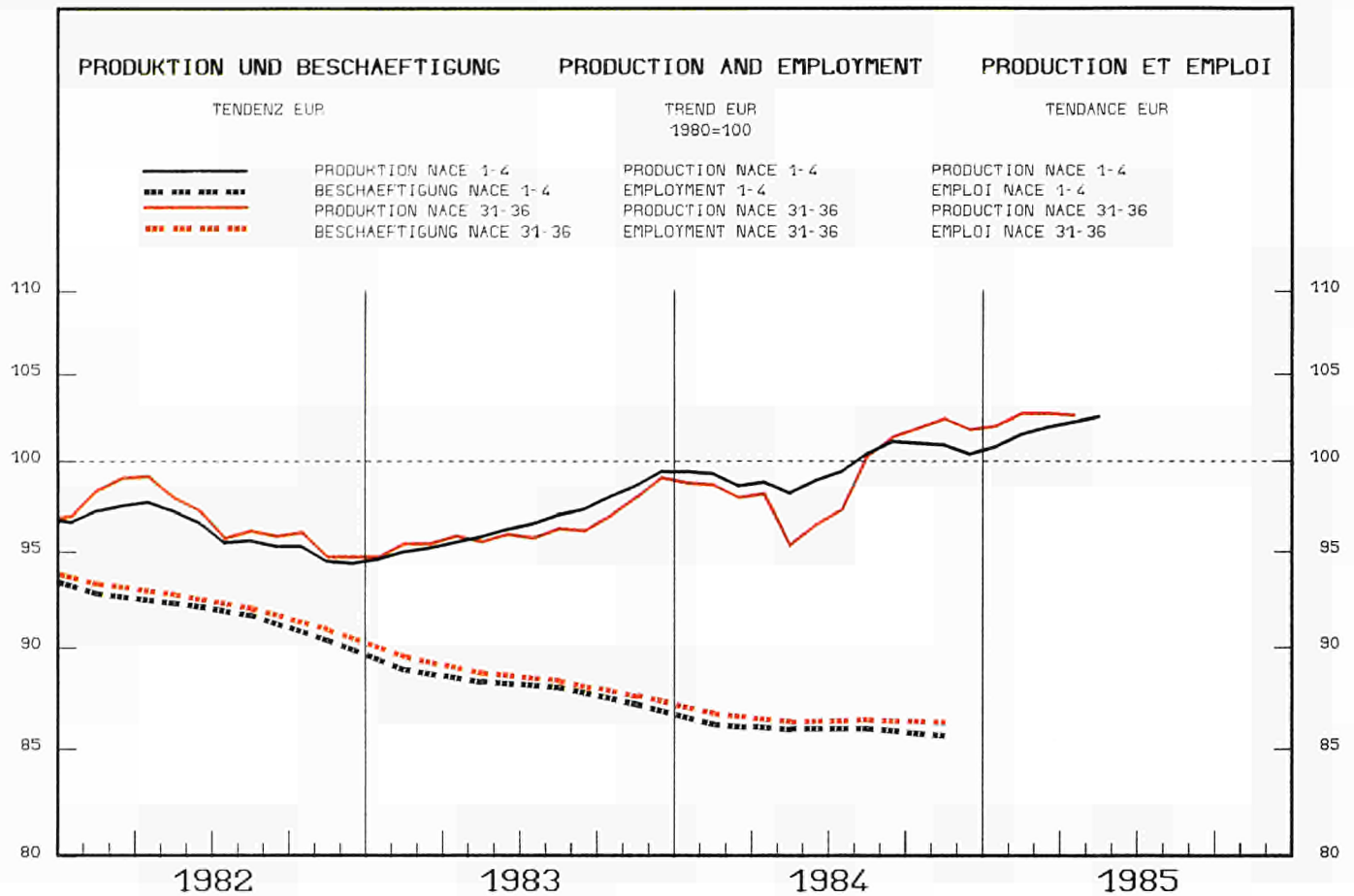

1982		1983		1984		1984			1985			%A		%B			
						05	06	07	01	02	03	04	05	06	07		

	PRODUKTIONSINDIZES			INDICES OF PRODUCTION			INDICES DE PRODUCTION										
	PRO ARBEITSTAG			PER WORKING DAY			PAR JOUR OUVRABLE										
EUR10	96.9	96.9	99.3	99.6	95.8	89.9	95.0	106.9	111.6	103.7	104.1	:	:	3.3	4.5		
D	98.9	98.5	101.8	99.9	82.9	91.3	98.2	113.3	114.6	113.2	111.9	112.1	105.7	10.7	15.8		
F	99.5	98.9	98.3	99.4	102.9	84.2	89.2	97.3	104.0	94.5	95.2	102.8	:	-1.1	-0.1		
I	92.1	91.6	92.4	101.5	100.7	99.3	91.6	104.5	105.4	102.9	104.3	:	:	1.4	2.8		
NL	100.1	96.8	104.5	105.0	107.0	85.0	94.0	101.0	113.0	:	:	:	:	9.2			
B	98.5	101.4	101.3	100.3	98.3	71.4	108.4	114.5	112.8	111.3	110.9	114.8	:	5.7	16.9		
L	94.3	101.9	139.4	144.6	148.2	146.7	134.5	151.7	153.5	142.8	:	:	:	23.8	-2.2		
UK	92.9	94.8	99.2	94.7	104.1	92.3	95.7	108.2	120.2	96.8	98.3	111.4	95.2	4.9	3.1		
IRL	112.9	130.6	169.2	166.3	195.5	150.2	150.1	175.1	214.0	157.6	174.3	:	:	21.8	4.8		
DK	101.4	102.2	113.9	115.3	122.9	66.7	111.8	118.8	111.8	109.8	122.8	137.8	79.9	10.6	19.8		
GR	93.3	86.8	84.9	88.1	85.9	76.4	80.9	91.8	91.6	85.3	85.3	84.9	:	-0.7	-1.2		
E	89.6	92.5	90.1	105.4	94.2	95.6	94.9	95.4	93.0	:	:	:	:	-1.1			
P	115.1	106.6	91.1	96.6	104.4	90.4	:	:	:	:	:	:	:	-14.6			
USA	92.0	98.3	115.6	113.7	117.9	114.6	117.1	120.2	121.2	119.6	:	:	:	12.4	5.7		
J	108.1	114.3	:	:	:	:	:	:	:	:	:	:	:	7.1			

	SAISONBEREINIGT			SEASONALLY ADJUSTED			DESAISONNALISE										
EUR10				98.1	90.9	99.5	101.0	102.5	103.7	100.8	102.3	:	:	0.6	1.5		
D				99.8	81.6	102.5	109.4	109.9	108.9	110.2	111.6	112.1	117.3	3.7	4.6		
F				99.1	94.3	100.5	94.7	96.3	97.0	91.8	94.7	94.8	:	-2.3	0.2		
I				91.7	93.4	93.4	91.0	96.2	97.5	93.9	95.5	:	:	2.2	1.7		
NL				102.0	101.8	101.6	106.2	106.4	111.4	:	:	:	:				
B				97.6	99.3	99.1	105.5	106.2	110.4	106.8	108.1	114.8	:	2.4	6.2		
L				141.7	144.6	140.8	148.3	151.9	155.1	144.5	:	:	:		-6.8		
UK				98.0	99.5	99.0	102.1	102.6	104.3	103.3	102.9	104.1	101.4	-0.6	-2.6		
IRL				160.2	178.1	167.9	171.6	173.2	191.4	164.6	171.5	:	:	-2.5	4.2		
DK				118.2	108.9	110.0	121.3	120.0	101.9	113.7	124.4	122.8	124.0	10.6	1.0		
GR				80.4	81.4	86.4	86.4	88.8	85.9	81.2	80.0	80.9	:	-7.3	1.1		
E				93.8	85.8	85.3	97.1	94.1	87.3	:	:	:	:				
P				93.9	94.5	85.9	:	:	:	:	:	:	:				
USA				114.1	115.6	118.4	119.5	119.3	119.9	119.5	:	:	:				
J				:	:	:	:	:	:	:	:	:	:		-0.3		

1980 = 100

			1983			1984				1985	1984			1985	
1982	1983	1984	II.	III.	IV.	I.	II.	III.	IV.	I.	II.	III.	IV.	I.	
SB - ADJ - CVS															
<b>UMSATZ</b>			<b>TURNOVER</b>							<b>CHIFFRE D'AFFAIRES</b>					
EUR10	114.6	121.6	:	122.0	112.0	136.4	:	:	:	:	:	:	:	:	
D	108.7	111.7	117.7	111.8	105.0	124.8	113.0	106.2	117.2	134.4	126.3	107.6	120.7	124.4	129.5
F	125.1	135.5	145.9	137.9	121.0	156.4	136.0	145.5	131.0	171.3	:	141.2	146.1	152.6	:
I	126.8	138.4	:	143.7	118.0	163.0	:	:	:	:	:	:	:	:	:
NL	106.5	105.3	114.3	102.7	96.6	124.0	103.4	112.5	109.5	131.6	:	113.9	114.9	116.4	:
B	118.5	130.9	134.0	135.6	117.6	139.9	136.6	131.2	113.9	154.2	149.6	125.5	131.5	142.7	144.9
L	116.8	150.2	260.1	126.0	163.2	190.8	225.7	267.9	246.0	300.8	305.6	270.5	257.6	292.0	311.3
UK	106.9	114.5	126.2	109.5	113.0	119.9	128.8	122.6	122.9	130.4	143.6	124.7	127.7	128.9	137.4
IRL	149.1	185.0	:	180.4	171.9	219.1	222.2	252.7	:	:	:	247.2	:	:	:
DK	128.0	144.7	167.5	153.3	126.2	159.3	165.9	163.6	151.3	189.3	166.3	159.5	168.3	177.2	166.5
GR	-	-	-	-	-	-	-	-	-	-	-	-	-	-	-
<b>AUFTRAGSEINGAENGE - GESAMT</b>			<b>NEW ORDERS - TOTAL</b>							<b>ENTREES DE COMMANDES - ENSEMBLE</b>					
EUR10	-	-	-	-	-	-	-	-	-	-	-	-	-	-	
D	-	-	-	-	-	-	-	-	-	-	-	-	-	-	
F	-	-	-	-	-	-	-	-	-	-	-	-	-	-	
I	-	-	-	-	-	-	-	-	-	-	-	-	-	-	
NL	102.1	101.7	115.6	93.5	91.1	130.4	110.8	110.5	114.3	126.8	:	116.2	123.3	113.1	:
B	111.5	122.0	131.5	117.9	112.8	129.8	134.1	121.2	116.4	154.2	145.4	117.9	128.7	148.2	138.2
L	123.0	191.2	428.5	110.0	212.2	357.0	437.7	482.9	400.3	393.3	462.4	494.0	428.7	402.7	462.3
UK	-	-	-	-	-	-	-	-	-	-	-	-	-	-	-
IRL	-	-	-	-	-	-	-	-	-	-	-	-	-	-	-
DK	121.0	141.5	173.7	142.3	130.7	165.3	181.0	167.0	145.0	202.0	201.3	170.2	158.6	190.8	193.8
GR	-	-	-	-	-	-	-	-	-	-	-	-	-	-	-
<b>AUSFUHR</b>			<b>EXPORTS</b>							<b>EXPORTATIONS</b>					
EUR10	131.5	135.5	153.4	124.1	132.5	159.6	145.3	142.0	143.0	174.4	:	146.4	150.0	160.6	:
D	135.7	140.0	157.1	130.6	133.6	158.4	151.4	140.2	146.5	179.4	:	142.0	152.7	166.7	:
F	121.6	131.0	148.4	130.0	121.5	149.2	144.9	151.0	133.2	163.8	:	147.1	146.6	152.8	:
I	128.5	143.6	157.8	135.1	136.7	179.3	151.0	147.8	152.7	179.9	:	146.0	160.4	165.4	:
NL	124.2	132.4	149.4	123.1	123.8	163.6	142.3	146.7	132.9	175.6	:	146.0	143.5	159.2	:
UEBL	118.3	128.7	137.0	128.3	115.9	147.7	138.5	134.5	118.2	156.4	:	129.7	133.5	143.7	:
UK	120.4	116.4	136.9	110.3	117.7	138.8	130.0	131.8	129.4	154.0	:	134.0	134.5	140.1	:
IRL	173.9	216.6	296.5	212.2	202.4	272.7	260.5	296.5	276.8	352.3	:	290.3	292.8	331.7	:
DK	128.9	147.2	165.3	135.4	125.1	190.1	158.4	153.1	151.6	198.0	:	153.6	167.7	180.5	:
GR	150.7	165.3	157.9	117.0	117.0	305.2	128.2	164.2	119.9	219.2	:	179.8	148.9	163.1	:
<b>EINFUHR</b>			<b>IMPORTS</b>							<b>IMPORTATIONS</b>					
EUR10	132.4	150.5	183.2	146.0	156.3	168.1	170.1	176.9	177.6	208.1	:	176.8	182.0	201.7	:
D	125.4	144.8	164.3	138.8	150.8	162.5	155.7	158.0	157.9	185.5	:	155.8	163.0	178.9	:
F	132.6	135.9	147.3	131.9	127.1	146.5	143.7	148.7	131.0	165.8	:	145.0	146.4	151.4	:
I	114.3	111.5	142.4	112.5	118.4	121.8	130.2	134.8	136.5	168.0	:	132.9	139.5	160.4	:
NL	112.2	129.6	153.5	123.6	132.3	147.4	154.0	145.1	142.5	172.2	:	146.0	149.7	163.7	:
UEBL	108.6	115.1	127.2	117.7	111.3	122.2	129.2	124.9	112.7	141.9	:	121.2	121.2	137.4	:
UK	141.0	164.5	191.7	166.1	175.4	173.7	185.9	192.6	189.0	199.4	:	184.3	189.8	202.6	:
IRL	122.1	130.9	167.0	125.5	129.4	143.2	157.5	159.5	159.0	192.1	:	155.8	163.9	193.0	:
DK	126.0	142.7	168.8	125.3	154.6	160.8	164.5	159.4	154.6	196.6	:	162.8	159.9	182.1	:
GR	96.0	98.9	113.0	99.7	89.5	123.9	88.8	107.9	96.8	158.5	:	109.4	106.2	136.9	:
<b>LOEHNE UND GEHALTER</b>			<b>WAGES AND SALARIES</b>							<b>SALAIRES ET TRAITEMENTS</b>					
EUR10	112.1	117.2	:	116.3	117.2	126.4	118.2	119.2	122.6	:	:	119.7	123.4	:	:
D	105.2	105.1	107.9	104.7	106.5	114.8	102.7	100.2	108.6	120.2	104.3	101.5	107.3	111.8	112.0
F	120.1	127.9	131.8	128.0	128.2	130.0	130.6	132.2	131.8	132.7	132.8	131.2	132.3	132.9	133.0
I	140.8	163.5	184.6	155.9	163.6	198.6	165.8	176.7	177.5	218.3	177.9	181.1	182.1	189.6	195.7
NL	-	-	-	-	-	-	-	-	-	-	-	-	-	-	-
B	106.3	110.5	114.9	113.5	97.2	123.9	112.5	114.6	105.2	127.4	111.1	113.5	118.2	113.9	113.4
L	116.6	124.7	142.0	123.6	121.7	142.3	130.0	143.3	137.3	157.2	139.6	140.2	142.6	147.4	148.7
UK	105.4	109.9	:	109.3	109.9	113.7	114.9	117.2	118.9	:	:	116.6	119.6	:	:
IRL	121.2	128.8	142.9	128.5	128.6	131.9	137.1	139.9	150.9	143.6	:	139.2	151.1	145.5	:
DK	116.0	124.9	:	131.1	114.8	127.9	133.4	139.5	126.0	:	:	132.6	135.5	:	:
GR	158.1	147.0	:	146.8	145.0	156.8	160.2	176.5	182.0	:	:	170.7	180.3	:	:
<b>ABHAENIG BESCHAEFTIGTE</b>			<b>NUMBER OF EMPLOYEES</b>							<b>NOMBRE DE SALARIES</b>					
EUR10	92.0	88.3	86.2	88.5	88.1	87.4	86.5	86.1	86.2	86.1	:	:	:	:	:
D	95.8	92.3	91.8	92.0	92.2	92.0	91.2	91.0	92.1	92.7	93.0	91.5	90.3	91.4	91.4
F	94.7	91.8	88.9	92.4	91.4	90.8	89.8	89.5	88.6	87.6	86.9	87.6	86.9	86.9	86.9
I	91.4	86.3	80.6	86.9	85.7	84.3	82.9	81.6	79.6	78.4	77.0	78.4	77.0	77.0	77.0
NL	93.2	87.4	84.8	88.3	86.5	85.1	84.6	84.8	84.9	85.0	:	85.0	:	:	:
B	90.0	87.3	84.3	87.9	86.7	86.4	85.6	81.0	85.1	85.3	85.0	85.3	85.0	85.0	85.0
L	99.7	98.7	101.0	98.0	99.4	98.7	99.5	100.7	101.6	102.2	102.9	102.2	102.9	102.9	102.9
UK	86.0	82.1	80.4	82.4	82.0	81.2	80.4	80.3	80.4	80.5	:	80.5	:	:	:
IRL	98.6	92.5	90.9	92.3	91.4	91.4	92.1	91.1	90.0	90.5	89.1	90.5	89.1	89.1	89.1
DK	94.2	93.2	96.9	93.2	92.9	93.1	93.8	96.1	97.7	99.8	103.4	99.8	103.4	103.4	103.4
GR	101.2	83.6	:	83.9	82.9	82.8	83.6	82.4	80.9	:	:	:	:	:	:

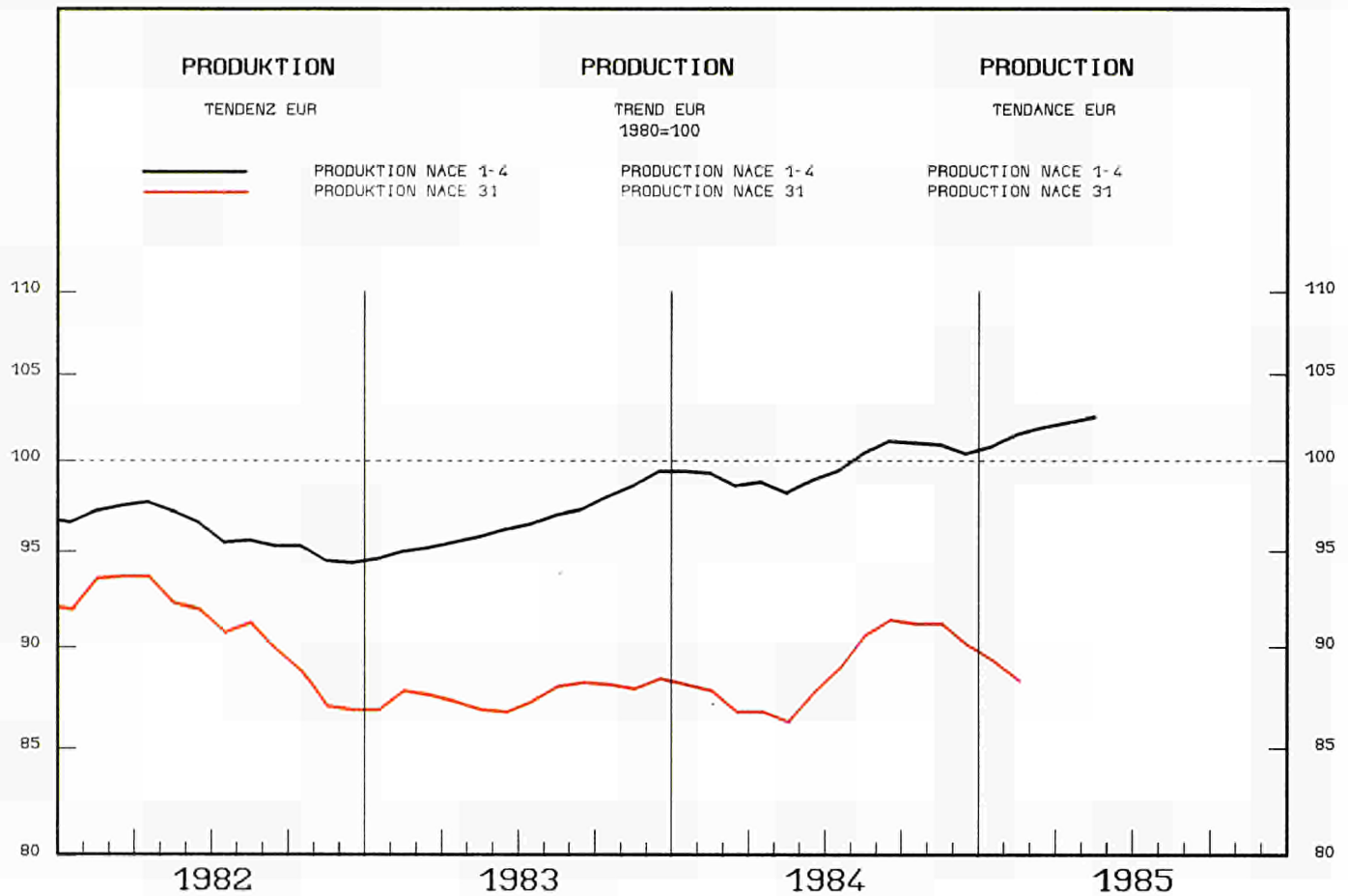

1982	1983	1984	1984	1985	%A	%B								
			05	06	07	01	02	03	04	05	06	07		

PRODUKTIONSINDIZES PRO ARBEITSTAG			INDICES OF PRODUCTION PER WORKING DAY						INDICES DE PRODUCTION PAR JOUR OUVRABLE					
EUR10	91.1	88.7	89.7	91.2	91.4	80.9	87.6	92.9	93.7	:	:	:	:	1.1
D	91.2	89.3	90.3	91.1	85.7	78.3	86.0	93.9	94.5	95.8	94.4	96.4	82.2	4.1
F	93.0	91.4	89.3	89.2	89.2	78.1	88.8	88.8	88.8	:	:	:	:	-0.8
I	86.3	79.6	77.4	85.1	85.9	83.7	78.2	85.1	85.4	82.8	86.5	:	:	-1.7
NL	93.3	83.2	97.8	99.0	103.0	80.0	83.0	93.0	103.0	:	:	:	:	19.5
B	93.9	94.8	96.5	98.2	102.7	70.0	104.2	108.1	105.8	107.1	106.1	114.4	:	6.6
L	100.9	146.5	244.8	257.8	284.2	265.1	252.7	239.5	298.9	238.9	:	:	:	41.9
UK	92.7	94.6	100.1	98.0	108.8	93.0	96.6	103.9	105.5	91.5	91.7	102.2	86.0	-1.4
IRL	75.6	70.2	71.9	72.6	69.8	73.4	68.0	74.6	73.7	75.6	81.0	:	:	1.0
DK	95.0	96.2	118.2	110.1	130.1	57.0	126.1	117.1	111.1	126.1	132.1	143.1	78.1	21.8
GR	90.7	87.5	99.2	105.8	106.4	95.4	96.8	107.1	119.5	102.9	111.6	103.6	:	10.1
E	92.9	91.1	86.4	100.7	93.7	92.5	84.0	86.4	86.0	:	:	:	:	-9.0
P	99.7	92.4	86.7	98.3	95.5	73.6	:	:	:	:	:	:	:	-6.2
USA	85.6	89.6	102.6	100.9	104.3	102.1	100.4	107.9	108.3	106.6	:	:	:	9.9
J	99.0	94.1	:	:	:	:	:	:	:	:	:	:	:	-4.3

SAISONBEREINIGT			SEASONALLY ADJUSTED						DESAISONNALISE					
EUR10			87.1	86.1	89.9	88.9	88.1	88.0	:	:	:	:	:	
D			90.8	82.8	89.6	93.9	92.1	90.5	93.0	93.6	93.8	94.0	2.1	0.3
F			83.5	83.5	92.7	85.4	85.4	85.4	:	:	:	:	:	
I			75.0	77.7	76.2	73.0	74.1	74.6	73.6	76.0	:	:	1.6	3.2
NL			92.0	99.8	96.2	100.1	96.5	100.8	:	:	:	:	:	
B			94.0	99.7	95.4	103.4	104.0	106.0	105.1	102.7	110.3	:	1.5	7.4
L			248.9	275.5	268.5	275.8	237.6	292.2	241.7	:	:	:	:	-17.3
UK			101.1	102.1	101.0	96.7	95.6	97.6	95.5	94.4	95.4	90.7	-2.8	-4.9
IRL			70.1	67.4	74.5	73.2	72.1	70.7	73.8	76.4	:	:	-0.4	3.5
DK			113.2	116.0	102.6	133.9	119.1	103.4	130.5	135.3	128.9	126.5	10.7	-1.8
GR			100.2	99.5	100.2	103.7	105.5	115.8	102.4	106.8	99.1	:	-5.1	-7.2
E			91.4	87.6	83.9	84.4	82.8	77.8	:	:	:	:	:	
P			-	-	-	-	-	-	-	-	-	-	-	
USA			-	-	-	-	-	-	-	-	-	-	-	
J			-	-	-	-	-	-	-	-	-	-	-	



1980 = 100

	1982			1983			1984			1985				1986			
	1982	1983	1984	II.	III.	IV.	I.	II.	III.	IV.	I.	II.	III.	IV.	I.		
UMSATZ																	
TURNOVER																	
CHIFFRE D'AFFAIRES																	
EUR10	107.0	109.5	117.9	111.0	102.9	116.3	116.8	115.1	112.3	127.3	:	114.2	118.8	122.2	:		
D	101.4	100.9	107.2	102.7	98.0	109.0	103.8	101.7	105.1	118.2	105.0	103.6	106.0	111.8	109.2		
F	119.1	122.9	129.6	126.3	109.9	129.7	131.3	128.4	118.1	140.6	:	123.5	132.6	134.1	:		
I	-	-	-	-	-	-	-	-	-	-	-	-	-	-	-		
NL	100.4	95.3	102.6	98.3	88.6	102.0	94.6	102.8	100.6	112.5	:	99.9	104.9	104.6	:		
B	108.5	105.2	104.3	106.5	98.0	114.8	97.7	102.4	98.4	118.6	100.1	101.3	105.3	105.6	106.2		
L	141.8	237.2	551.4	203.8	249.2	290.3	462.7	577.7	524.4	640.8	695.7	574.5	550.1	644.9	686.0		
UK	103.6	110.9	123.3	109.6	105.9	114.9	126.1	123.1	118.4	125.7	133.1	123.0	125.7	126.0	127.4		
IRL	105.8	104.1	:	107.4	95.9	110.4	111.7	111.3	106.7	:	:	107.1	114.7	:	:		
DK	116.5	125.8	164.3	131.0	111.7	136.0	154.9	153.0	151.3	197.8	170.2	149.6	161.8	191.0	170.0		
GR	-	-	-	-	-	-	-	-	-	-	-	-	-	-	-		
AUFTRAGSEINGANGS - GESAMT																	
NEW ORDERS - TOTAL																	
ENTREES DE COMMANDES - ENSEMBLE																	
EUR10	-	-	-	-	-	-	-	-	-	-	-	-	-	-	-		
D	100.5	101.6	108.5	100.1	98.9	104.4	109.8	103.3	107.2	113.6	109.3	103.9	111.3	112.5	107.1		
F	-	-	-	-	-	-	-	-	-	-	-	-	-	-	-		
I	-	-	-	-	-	-	-	-	-	-	-	-	-	-	-		
NL	96.4	92.5	106.2	91.0	86.5	106.8	100.8	112.8	99.2	112.0	:	113.0	103.4	102.8	:		
B	99.0	89.0	97.1	82.6	89.6	87.5	101.9	88.0	88.2	110.5	91.8	89.5	95.1	108.1	88.2		
L	98.0	388.5	1143.8	101.2	433.1	939.7	1201.0	1186.1	1069.4	1118.8	1205.2	1284.3	1143.5	1091.3	1186.8		
UK	144.8	:	:	112.6	:	:	:	:	:	:	:	:	:	:	:		
IRL	-	-	-	-	-	-	-	-	-	-	-	-	-	-	-		
DK	121.5	131.6	175.3	133.8	120.8	141.8	172.7	167.4	152.4	208.7	235.6	165.5	170.3	198.8	222.3		
GR	-	-	-	-	-	-	-	-	-	-	-	-	-	-	-		
AUSFUHR																	
EXPORTS																	
EXPORTATIONS																	
EUR10	136.3	134.0	138.8	109.3	151.1	168.7	133.6	140.7	132.4	148.4	:	151.0	133.1	136.0	:		
D	130.6	131.3	136.8	119.6	123.9	161.8	131.2	135.7	137.7	142.6	:	139.6	142.4	131.6	:		
F	124.6	123.7	135.2	101.2	126.4	156.9	124.0	155.5	119.0	142.3	:	153.6	130.2	133.2	:		
I	132.2	141.3	145.8	119.7	123.8	207.3	146.8	137.6	130.7	168.0	:	142.8	142.3	144.1	:		
NL	139.1	132.5	135.8	109.6	162.3	146.9	126.0	141.3	132.6	143.2	:	132.6	128.9	140.2	:		
UEBL	112.1	117.5	133.7	99.9	113.9	159.0	129.5	135.7	124.9	144.6	:	137.2	130.5	134.1	:		
UK	112.4	102.9	111.0	86.4	126.5	120.3	111.7	114.8	103.6	114.1	:	116.1	101.1	111.6	:		
IRL	125.1	140.9	162.6	137.5	127.3	179.2	156.2	164.2	151.4	178.7	:	161.5	165.3	165.4	:		
DK	118.9	125.0	148.4	101.2	116.7	175.7	136.1	146.0	142.0	169.5	:	153.3	150.9	153.0	:		
GR	97.6	132.5	137.5	118.8	98.0	244.1	104.6	122.6	115.1	207.6	:	134.4	141.4	148.8	:		
EINFUHR																	
IMPORTS																	
IMPORTATIONS																	
EUR10	112.0	118.3	134.9	113.4	126.9	127.6	130.5	133.6	130.7	144.7	:	131.5	133.5	143.3	:		
D	106.8	117.8	129.6	108.7	135.1	128.7	122.6	128.7	129.5	137.8	:	128.7	130.9	134.1	:		
F	117.4	116.7	127.0	115.5	116.4	116.3	124.7	134.2	114.2	134.9	:	128.0	126.2	132.9	:		
I	104.3	107.4	122.2	104.7	111.1	117.5	113.4	120.7	114.8	140.1	:	118.7	120.5	133.5	:		
NL	106.3	111.3	131.3	106.9	114.7	116.4	122.0	127.2	126.1	149.9	:	127.8	130.7	144.2	:		
UEBL	95.7	93.7	103.9	92.6	96.5	98.6	100.5	104.9	93.7	116.6	:	100.5	101.0	113.0	:		
UK	115.3	128.4	154.4	121.3	141.6	142.2	152.1	152.2	148.5	164.8	:	150.2	150.1	164.5	:		
IRL	117.5	104.8	109.2	91.6	102.6	132.2	105.6	101.0	108.1	122.2	:	102.9	111.2	113.1	:		
DK	113.6	158.0	146.1	107.2	253.4	164.9	144.2	141.5	136.9	161.7	:	154.8	128.2	156.4	:		
GR	154.8	159.5	179.6	137.6	122.0	201.0	208.1	160.1	154.4	195.8	:	176.5	184.0	171.5	:		
LOEHNE UND GEAELTER																	
WAGES AND SALARIES																	
SALAIRES ET TRAITEMENTS																	
EUR10	-	-	-	-	-	-	-	-	-	-	-	-	-	-	-		
D	100.9	99.3	101.5	98.3	101.1	108.0	93.6	96.7	103.6	112.2	95.9	97.6	101.8	104.5	104.4		
F	120.2	126.6	129.9	127.0	126.9	128.3	128.1	130.6	130.2	130.9	131.9	129.3	130.3	131.0	132.3		
I	-	-	-	-	-	-	-	-	-	-	-	-	-	-	-		
NL	-	-	-	-	-	-	-	-	-	-	-	-	-	-	-		
B	103.0	99.6	98.7	104.6	85.2	108.5	95.3	99.4	93.5	106.5	95.4	97.9	103.5	95.7	97.7		
L	109.6	131.7	158.1	131.6	111.1	150.7	143.3	159.6	154.5	175.2	159.5	157.3	158.5	166.8	169.3		
UK	-	-	-	-	-	-	-	-	-	-	-	-	-	-	-		
IRL	109.5	111.3	119.1	110.6	110.7	115.7	114.7	118.1	119.0	124.5	:	118.3	119.8	123.5	:		
DK	109.3	121.7	:	125.5	114.2	129.2	137.0	146.0	131.2	:	:	138.6	142.0	:	:		
GR	151.2	171.9	:	171.8	171.8	186.1	202.1	210.7	220.2	:	:	207.5	222.4	:	:		
ABHAENIG BESCHAEFFTIGTE																	
NUMBER OF EMPLOYEES																	
NOMBRE DE SALARIES																	
EUR10	90.5	86.4	84.8	86.7	86.2	85.6	84.7	84.7	85.0	84.7	:	87.5	87.5	87.5	:		
D	92.9	88.4	87.3	88.2	88.4	87.8	87.0	86.9	87.8	87.6	87.5	87.6	87.5	87.5	:		
F	95.1	91.7	87.7	92.5	91.2	90.2	89.0	88.3	87.2	86.1	85.5	86.1	85.5	85.5	:		
I	-	-	-	-	-	-	-	-	-	-	-	-	-	-	-		
NL	89.6	81.7	79.4	82.7	80.7	79.3	79.0	79.7	79.5	79.5	:	82.9	81.8	82.9	:		
B	95.5	89.0	82.6	91.6	86.5	86.6	83.7	82.1	81.8	82.9	82.1	82.1	81.8	82.9	:		
L	91.6	100.5	110.3	100.2	103.8	103.8	104.5	109.2	112.8	114.7	117.2	114.7	112.8	114.7	:		
UK	82.9	79.4	79.5	79.4	79.6	79.4	78.7	79.2	80.2	80.0	:	80.0	80.0	80.0	:		
IRL	87.5	78.7	75.0	79.5	77.2	76.6	76.1	75.5	74.3	74.3	72.6	72.6	74.3	74.3	:		
DK	88.4	90.0	96.1	89.2	91.7	92.1	92.2	95.5	98.0	98.8	97.7	98.8	98.8	98.8	:		
GR	98.2	98.1	:	98.3	98.1	98.9	99.1	97.7	97.1	:	:	:	:	:	:		

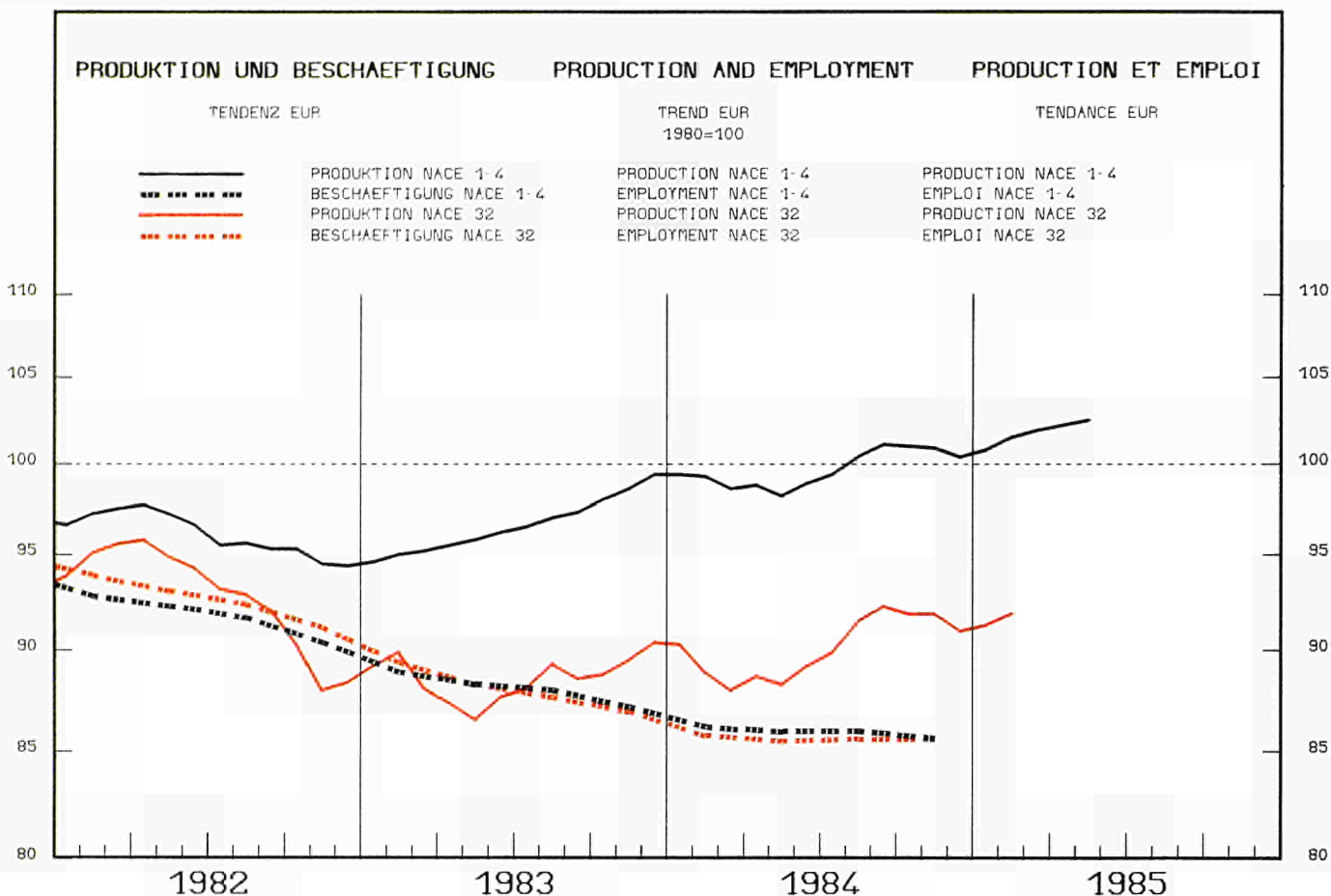

1982	1983	1984	1984			1985					%A	%B		
			05	06	07	01	02	03	04	05	06	07		

PRODUKTIONSINDIZES PRO ARBEITSTAG				INDICES OF PRODUCTION PER WORKING DAY						INDICES DE PRODUCTION PAR JOUR OUVRABLE				
EUR10	93.6	90.1	90.7	92.1*	93.1	85.4	80.4	92.5	98.4	:	:	:	:	2.0
D	96.3	92.5	92.6	94.2	89.0	87.5	76.6	93.8	100.0	95.6	93.2	97.8	98.6	4.8
F	101.9	97.2	95.7	96.8	96.8	80.8	90.4	90.4	90.4	:	:	:	:	-2.1
I	85.1	81.4	82.1	90.3	90.5	89.8	75.7	88.3	89.1	89.5	89.0	:	:	1.1
NL	96.7	93.9	100.7	92.9	114.9	86.9	79.9	91.9	111.9	:	:	:	:	11.1
B	91.3	90.6	100.3	103.5	105.5	75.6	103.1	112.3	111.3	115.2	114.6	117.6	:	10.2
L	86.5	73.6	85.8	79.8	77.8	88.2	73.6	110.5	79.4	92.7	:	:	:	12.8
UK	90.4	87.4	87.1	83.6	93.2	84.5	79.2	90.8	105.2	87.3	87.3	97.9	87.5	2.4
IRL	99.3	105.9	115.9	121.0	126.8	98.7	120.3	144.1	147.6	141.0	131.3	:	:	14.0
DK	97.8	100.2	112.1	120.0	124.0	71.0	103.0	117.0	111.0	107.0	119.0	134.0	78.0	7.8
GR	93.4	80.0	76.9	82.9	75.1	73.3	75.4	70.3	78.2	72.8	77.2	74.0	:	-2.1
E	83.5	75.9	75.9	79.6	72.0	93.6	81.3	78.4	79.3	:	:	:	:	4.6
P	138.5	126.9	94.8	98.5	106.0	105.3	:	:	:	:	:	:	:	-25.3
USA	91.5	92.5	111.5	107.9	114.3	115.7	112.2	115.8	115.9	114.3	:	:	:	15.9
J	100.6	99.7	:	:	:	:	:	:	:	:	:	:	:	-0.0

SAISONBEREINIGT				SEASONALLY ADJUSTED						DESAISONNALISE				
EUR10				90.5	86.9	90.2	90.1	92.1	93.5	:	:	:	:	:
D				96.0	83.2	93.4	95.0	98.0	99.2	97.5	95.3	93.4	104.0	-0.7
F				93.8	93.8	92.7	92.6	92.6	92.6	:	:	:	:	11.3
I				82.0	84.4	81.8	77.9	82.7	82.7	80.1	81.1	:	:	-0.7
NL				91.0	105.8	95.8	102.6	102.3	112.0	:	:	:	:	1.3
B				98.3	104.0	99.2	102.4	107.0	110.2	110.8	109.1	114.6	:	4.6
L				81.1	78.8	75.6	87.7	114.8	89.3	98.9	:	:	:	5.0
UK				85.7	87.5	86.9	88.3	87.8	90.6	92.3	90.5	90.0	91.3	0.4
IRL				109.1	116.3	111.6	128.3	136.1	136.4	134.6	122.3	:	:	1.0
DK				122.7	106.4	113.0	119.7	119.2	98.7	111.0	120.0	116.2	119.8	8.2
GR				78.8	74.4	82.8	80.5	69.3	72.7	73.2	73.8	73.3	:	-1.0
E				71.0	65.3	75.5	85.4	82.0	78.3	:	:	:	:	-0.8
P				-	-	-	-	-	-	-	-	-	-	
USA				-	-	-	-	-	-	-	-	-	-	
J				-	-	-	-	-	-	-	-	-	-	

	1982	1983	1984	1983			1984				1985	1984			1985		
				II.	III.	IV.	I.	II.	III.	IV.	I.	II.	III.	IV.	I.		
												SB	ADJ	CVS			
<b>UMSATZ</b>				<b>TURNOVER</b>										<b>CHIFFRE D'AFFAIRES</b>			
EUR10	109.8	112.8	122.0	112.0	105.3	126.7	113.6	119.0	117.4	137.8	:	117.5	123.9	128.1	:		
D	105.5	105.8	112.6	104.0	99.9	121.7	97.8	105.9	115.3	131.3	119.5	105.9	117.0	119.0	128.2		
F	117.6	122.2	128.4	124.6	111.9	135.9	120.4	125.4	119.7	148.3	:	122.0	130.6	135.5	:		
I	123.9	130.8	147.8	136.9	111.9	151.5	141.4	151.3	129.5	168.9	:	142.8	146.7	156.5	:		
NL	107.7	108.9	124.7	103.0	103.0	133.1	107.9	125.8	120.9	144.4	:	126.8	128.5	127.6	:		
B	100.1	108.4	124.9	105.6	102.7	123.7	118.3	131.2	111.4	138.8	130.8	125.3	128.7	131.6	131.5		
L	100.8	104.9	130.7	80.3	122.5	144.7	113.1	122.4	128.0	159.4	132.0	134.1	130.2	138.3	144.2		
UK	104.6	107.6	115.1	103.6	105.6	111.7	119.0	113.0	109.9	118.4	125.6	114.1	113.9	117.4	121.4		
IRL	123.7	133.0	:	139.0	120.0	148.3	151.9	166.3	147.5	:	:	156.7	161.2	:	:		
DK	126.1	139.9	163.1	139.1	130.8	153.1	154.7	164.4	150.7	182.7	167.1	159.1	162.5	173.5	170.1		
GR	-	-	-	-	-	-	-	-	-	-	-	-	-	-	-		
<b>AUFTRAGSEINGAENGE - GESAMT</b>				<b>NEW ORDERS - TOTAL</b>										<b>ENTREES DE COMMANDES - ENSEMBLE</b>			
EUR10	108.7	:	:	106.3	:	:	:	:	:	:	:	:	:	:	:		
D	101.3	101.3	113.0	94.8	91.7	113.3	116.1	106.0	107.0	122.8	132.9	109.5	115.1	115.5	127.4		
F	-	-	-	134.8	103.3	149.7	157.6	155.6	128.5	178.4	:	150.4	156.2	163.7	:		
I	120.8	129.2	155.0	102.1	95.3	143.0	116.6	122.6	127.7	153.2	:	125.5	135.3	138.5	:		
NL	109.8	110.6	130.0	92.0	98.4	122.1	126.7	133.8	118.0	132.8	129.6	135.1	124.2	132.1	125.2		
B	99.4	105.9	127.8	87.2	117.6	105.2	108.2	202.9	125.1	86.8	141.4	184.5	119.3	98.9	154.9		
L	119.7	93.8	130.7	111.3	112.3	116.6	128.8	123.7	130.0	119.9	119.7	122.6	133.8	124.6	116.0		
UK	115.2	113.2	125.6	-	-	-	-	-	-	-	-	-	-	-	-		
IRL	-	-	-	139.3	131.0	157.0	175.0	163.0	158.0	188.3	194.3	165.9	172.8	182.9	182.1		
DK	126.1	144.3	171.1	-	-	-	-	-	-	-	-	-	-	-	-		
GR	-	-	-	-	-	-	-	-	-	-	-	-	-	-	-		
<b>AUSFUHR</b>				<b>EXPORTS</b>										<b>EXPORTATIONS</b>			
EUR10	123.1	123.0	134.4	105.5	130.8	134.7	125.1	127.1	124.2	147.2	:	132.1	126.2	137.9	:		
D	123.1	124.7	136.9	105.7	135.9	131.2	124.7	127.1	127.2	149.4	:	131.0	127.4	138.4	:		
F	112.8	117.7	119.7	111.1	116.4	126.1	117.9	120.7	107.4	130.8	:	117.6	115.3	124.3	:		
I	128.1	143.1	156.6	131.4	150.6	169.5	146.3	155.6	148.3	176.3	:	152.6	153.3	163.7	:		
NL	126.6	131.1	148.9	121.7	124.5	155.0	138.7	153.1	136.8	167.2	:	152.3	147.1	155.1	:		
UEBL	104.6	104.8	122.0	96.0	102.7	120.6	113.7	124.6	109.1	139.1	:	121.6	117.4	131.6	:		
UK	109.1	94.6	114.6	86.6	108.5	102.4	104.7	118.4	110.6	120.9	:	116.1	109.6	120.7	:		
IRL	150.1	147.4	161.3	139.1	160.8	174.0	159.5	177.8	133.8	174.0	:	172.5	136.4	165.2	:		
DK	124.5	130.8	147.7	129.5	121.0	146.2	145.9	146.1	137.9	160.9	:	140.6	150.2	154.0	:		
GR	218.8	327.5	349.7	145.2	76.9	916.5	210.0	383.9	213.3	591.8	:	428.7	306.5	389.0	:		
<b>EINFUHR</b>				<b>IMPORTS</b>										<b>IMPORTATIONS</b>			
EUR10	118.5	122.0	141.4	110.8	140.7	135.1	132.9	140.1	135.9	156.7	:	139.9	134.4	153.8	:		
D	106.6	119.2	131.0	108.1	138.6	136.9	119.4	128.4	131.1	145.1	:	129.2	128.4	139.2	:		
F	116.6	111.0	116.7	104.8	118.5	113.2	115.8	120.8	105.4	124.7	:	115.8	112.5	122.6	:		
I	105.0	102.0	121.8	93.3	120.4	108.9	112.1	118.2	116.4	140.3	:	118.9	114.9	137.1	:		
NL	108.8	114.4	137.4	104.6	129.2	119.3	129.5	137.2	130.0	152.8	:	137.3	132.2	147.5	:		
UEBL	101.0	100.7	117.0	97.0	109.5	111.4	111.8	117.5	110.9	127.6	:	114.8	114.7	125.1	:		
L	123.2	131.9	164.5	121.4	152.1	144.2	151.5	175.4	158.3	172.7	:	171.7	158.4	172.8	:		
UK	99.4	93.0	104.3	93.5	101.8	84.9	98.9	110.5	101.4	106.3	:	102.2	100.3	115.2	:		
IRL	120.7	133.0	157.5	118.4	147.2	148.4	148.3	151.2	147.8	182.8	:	153.0	152.4	171.5	:		
DK	121.3	130.3	135.7	116.1	113.3	182.5	114.3	139.1	119.0	170.6	:	143.4	128.9	141.4	:		
GR	-	-	-	-	-	-	-	-	-	-	-	-	-	-	-		
<b>LOEHNE UND GEAELTER</b>				<b>WAGES AND SALARIES</b>										<b>SALAIRES ET TRAITEMENTS</b>			
EUR10	110.5	113.5	:	112.6	113.3	123.1	113.0	116.0	119.0	:	:	116.2	120.0	:	:		
D	105.1	104.0	106.5	104.5	104.2	112.9	99.2	101.7	107.6	117.4	101.7	101.8	107.2	109.2	110.0		
F	117.7	122.8	125.8	123.4	123.1	123.6	125.1	127.1	125.7	128.5	128.5	126.1	126.6	125.8	128.4		
I	141.3	162.9	183.1	151.2	164.9	201.3	164.9	172.4	177.6	217.7	175.0	180.1	181.3	185.6	191.8		
NL	-	-	-	-	-	-	-	-	-	-	-	-	-	-	-		
B	106.4	108.0	116.0	104.2	100.0	123.3	112.1	114.4	101.3	136.1	117.7	115.3	112.1	121.2	119.6		
L	117.8	116.8	128.7	117.6	111.7	130.6	115.9	131.7	124.3	143.0	127.4	126.1	131.3	133.1	136.1		
UK	104.9	107.0	:	106.3	107.0	110.8	111.5	113.8	116.6	:	:	112.6	116.8	:	:		
IRL	123.3	126.8	159.9	122.0	129.1	131.4	131.6	135.9	216.0	156.3	:	137.4	206.0	163.1	:		
DK	114.4	125.6	:	132.0	116.0	129.1	133.9	140.7	127.9	:	:	133.5	137.2	:	:		
GR	148.1	153.1	:	142.6	150.5	184.3	172.1	172.3	184.6	:	:	173.8	185.6	:	:		
<b>ABHAENIG BESCHAEFTIGTE</b>				<b>NUMBER OF EMPLOYEES</b>										<b>NOMBRE DE SALARIES</b>			
EUR10	92.7	88.1	85.6	88.3	87.7	87.0	85.8	85.5	85.6	85.6	:	91.5	91.5	91.5	91.5		
D	97.3	93.5	91.1	93.2	93.0	92.9	91.1	90.5	91.1	91.6	91.5	91.5	91.5	91.5	91.5		
F	94.1	89.8	86.2	90.5	89.5	88.4	87.6	87.1	85.8	84.3	84.1	84.3	84.3	84.3	84.3		
I	90.8	85.6	81.2	86.2	85.2	83.9	82.7	81.7	80.5	79.7	78.3	79.7	79.7	79.7	79.7		
NL	91.9	87.1	84.3	88.3	86.2	84.4	84.1	84.0	84.6	84.3	84.3	84.3	84.3	84.3	84.3		
B	92.2	88.1	88.7	88.8	87.4	87.5	87.9	88.2	89.0	89.9	89.0	89.0	89.0	89.0	89.0		
L	101.9	94.0	92.2	93.7	93.1	90.8	91.3	91.7	92.4	93.3	93.6	93.3	93.3	93.3	93.3		
UK	86.9	81.1	79.2	81.4	80.9	79.8	79.9	79.2	79.3	79.2	79.2	79.2	79.2	79.2	79.2		
IRL	93.7	88.3	88.3	86.6	87.7	87.7	86.6	88.9	86.6	91.2	93.4	93.4	93.4	93.4	93.4		
DK	92.4	93.7	99.2	93.4	93.7	94.4	95.6	98.1	100.3	102.9	106.4	106.4	106.4	106.4	106.4		
GR	94.2	79.0	:	77.1	78.5	82.4	79.8	78.1	75.7	:	:	:	:	:	:		

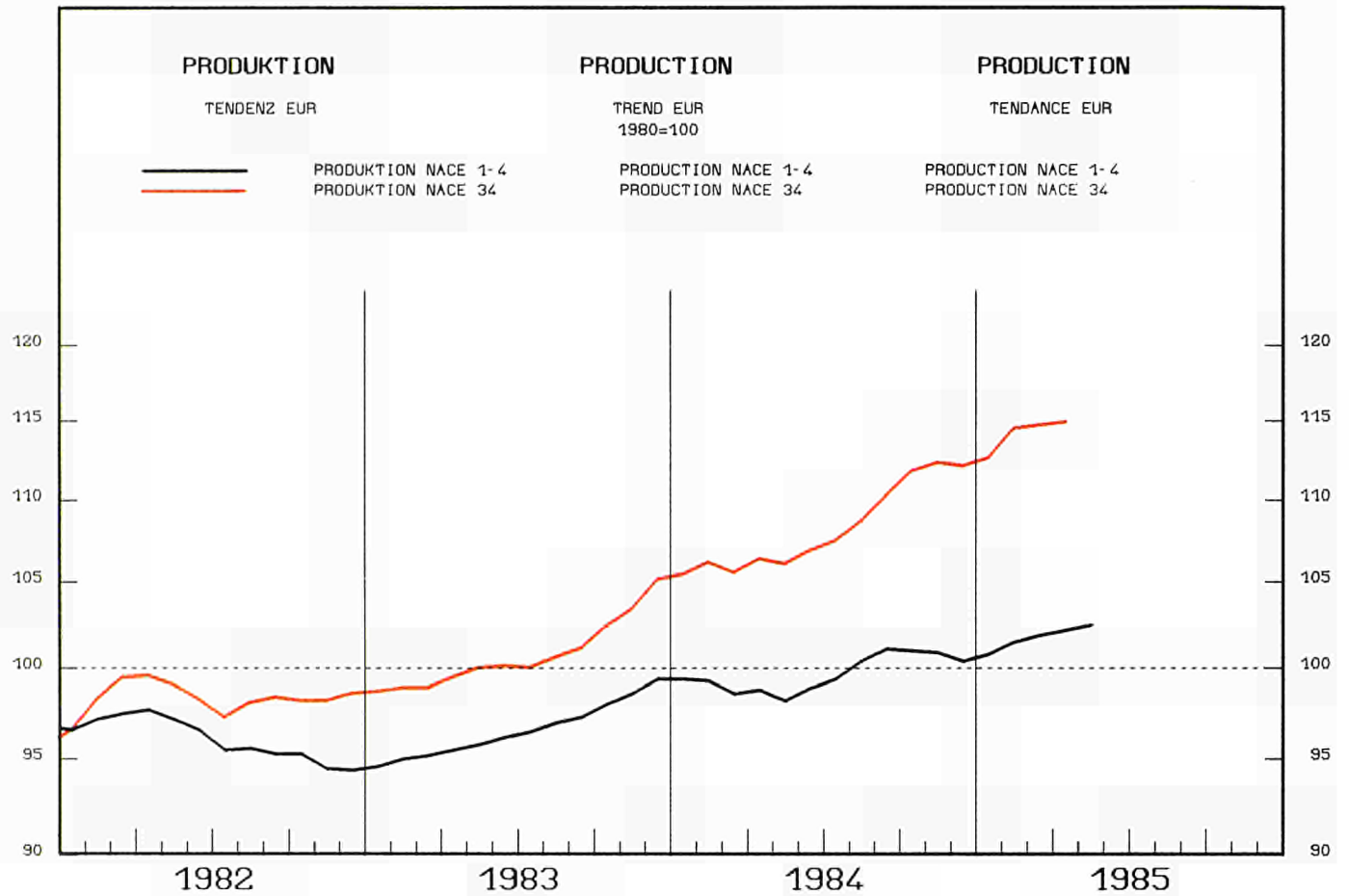

1982	1983	1984	1984			1985							%A	%B
			05	06	07	01	02	03	04	05	06	07		

PRODUKTIONSINDIZES PRO ARBEITSTAG	INDICES OF PRODUCTION PER WORKING DAY												INDICES DE PRODUCTION PAR JOUR OUVRABLE			
	EUR10	99.1	101.6	108.7	107.3	110.5	95.5	104.5	120.0	126.1	113.7	115.5	:	:	7.3	7.6
D	96.9	98.1	106.2	105.1	102.2	93.7	102.7	121.3	123.2	122.8	121.6	120.0	116.3	13.2	24.1	
F	104.1	105.1	111.0	108.0	120.5	84.9	98.2	109.7	120.9	109.7	110.9	125.5	:	3.8	4.1	
I	98.7	101.2	106.3	115.9	117.5	109.3	107.3	124.3	121.2	113.8	117.8	:	:	4.2	1.6	
NL	107.3	110.8	119.1	122.0	113.0	99.0	116.0	120.0	132.0	128.0	125.0	134.0	:	7.8	18.6	
B	92.9	96.0	92.6	89.3	95.8	64.9	92.3	99.1	99.9	92.6	97.0	96.3	:	-2.1	0.5	
L	129.2	142.1	172.8	218.2	187.4	176.1	169.7	168.9	190.7	189.6	:	:	:	3.0	-8.7	
UK	98.4	104.7	113.8	103.2	115.6	106.2	110.6	127.7	147.2	100.5	106.8	117.3	104.8	6.0	-1.3	
IRL	108.9	106.2	123.0	124.0	128.6	114.4	123.6	141.8	142.0	128.1	138.5	:	:	16.9	11.7	
DK	99.9	103.2	118.3	117.0	116.0	64.0	118.0	127.0	120.0	108.0	118.0	139.0	78.0	12.5	21.9	
GR	92.3	92.1	87.9	89.9	85.5	74.7	86.0	96.0	94.0	102.4	95.2	102.8	:	0.4	20.2	
E	96.2	89.3	93.9	110.4	99.3	96.4	91.4	95.8	94.0	:	:	:	:	2.2		
P	115.2	119.0	108.4	117.5	129.0	103.5	:	:	:	:	:	:	:	-8.9		
USA	98.0	107.4	125.8	123.8	126.6	123.9	126.3	127.4	128.1	126.2	:	:	:	11.2	2.0	
J	125.1	149.7	:	:	:	:	:	:	:	:	:	:	:	21.4		

SAISONBEREINIGT	SEASONALLY ADJUSTED												DESAISONNALISE			
	EUR10	107.3	106.2	106.8	111.5	114.6	117.1	112.0	115.4	:	:	2.1	3.0			
D	105.4	100.3	104.8	114.6	116.9	116.8	119.2	121.4	118.9	127.3	4.2	7.1				
F	111.0	109.3	111.3	110.0	112.1	116.9	108.7	113.2	114.3	:	-0.8	1.0				
I	106.6	108.7	100.9	105.7	114.6	112.9	106.0	110.1	:	:	0.5	3.8				
NL	122.2	109.0	116.5	121.5	125.3	130.3	120.9	125.5	130.5	:	-0.1	3.9				
B	89.5	97.7	93.6	91.6	90.4	98.4	89.3	95.9	96.8	:	0.6	0.9				
L	189.1	163.4	160.6	164.3	154.9	166.8	164.8	:	:	:		-1.2				
UK	110.7	115.9	113.1	116.0	118.7	121.3	110.8	114.0	117.6	111.9	-2.1	-4.8				
IRL	118.4	121.4	124.6	133.2	138.9	135.0	133.1	137.8	:	:	-0.3	3.5				
DK	123.8	107.5	113.0	124.6	130.7	111.9	118.8	123.7	127.4	126.7	4.5	-0.5				
GR	83.7	80.1	87.1	90.3	88.9	84.7	93.6	88.5	96.2	:	5.5	8.7				
E	96.0	88.1	91.1	94.1	94.9	88.5	:	:	:	:						
P	-	-	-	-	-	-	-	-	-	-	-	-				
USA	-	-	-	-	-	-	-	-	-	-	-	-				
J	-	-	-	-	-	-	-	-	-	-	-	-				

1980 = 100

	1982	1983	1984	1983				1984				1985	1984			1985
				II.	III.	IV.	I.	II.	III.	IV.	I.	II.	III.	IV.	I.	
SB - ADJ - CVS																
<b>UMSATZ</b>				<b>TURNOVER</b>								<b>CHIFFRE D'AFFAIRES</b>				
EUR10	146.7	158.5	:	154.0	147.2	183.1	:	:	:	:	:	:	:	:	:	:
D	106.9	110.3	118.5	105.3	108.3	122.4	114.9	109.1	120.8	129.3	129.4	113.9	121.2	120.9	131.5	:
F	127.3	140.1	153.0	142.4	120.3	170.6	140.5	153.6	133.6	184.1	:	149.0	153.8	157.8	:	:
I	135.2	156.7	:	157.0	134.1	196.9	:	:	:	:	:	:	:	:	:	:
NL	103.3	103.8	113.1	97.2	97.2	123.1	107.2	105.2	107.2	133.1	:	108.4	113.0	118.4	:	:
B	108.2	114.4	117.3	115.2	104.2	125.5	114.7	116.8	99.8	138.0	120.7	115.8	110.9	124.6	120.8	:
L	157.5	206.7	316.8	203.0	210.7	236.9	315.4	382.1	259.8	310.0	363.5	327.6	303.3	346.2	339.1	:
UK	111.0	124.8	142.9	114.5	123.4	134.5	147.2	133.2	137.5	153.7	162.3	140.3	144.8	147.8	153.0	:
IRL	147.7	160.5	:	158.3	148.3	182.7	189.2	199.4	181.3	:	:	197.5	197.6	:	:	:
DK	122.1	136.3	160.8	134.1	121.8	160.1	151.5	152.5	149.1	190.2	171.5	152.5	162.2	174.0	172.8	:
GR	-	-	-	-	-	-	-	-	-	-	-	-	-	-	-	-
<b>AUFTRAGSEINGANGE - GESAMT</b>				<b>NEW ORDERS - TOTAL</b>								<b>ENTREES DE COMMANDES - ENSEMBLE</b>				
EUR10	-	-	-	-	-	-	-	-	-	-	-	-	-	-	-	-
D	101.1	104.2	116.4	97.9	94.6	116.8	120.2	107.4	110.7	127.3	128.4	112.9	119.4	119.7	123.2	:
F	-	-	-	-	-	-	-	-	-	-	-	-	-	-	-	:
I	-	-	-	-	-	-	-	-	-	-	-	-	-	-	-	:
NL	103.7	100.0	119.4	91.2	92.5	123.8	117.0	108.8	117.0	134.7	:	113.0	126.9	122.8	:	:
B	103.2	110.6	120.3	105.2	97.6	121.4	117.2	105.4	105.1	153.3	125.3	107.7	114.5	142.8	121.4	:
L	153.8	142.7	192.1	138.2	131.0	177.6	223.3	214.9	145.4	184.9	316.8	214.5	180.8	177.1	283.9	:
UK	112.9	125.4	142.2	117.6	129.9	136.0	152.8	140.8	122.5	152.8	136.4	146.6	128.9	150.5	131.5	:
IRL	-	-	-	-	-	-	-	-	-	-	-	-	-	-	-	:
DK	124.4	146.6	173.5	141.4	135.3	176.1	171.1	172.1	154.1	196.8	193.5	171.3	172.1	184.5	187.9	:
GR	-	-	-	-	-	-	-	-	-	-	-	-	-	-	-	-
<b>AUSFUHR</b>				<b>EXPORTS</b>								<b>EXPORTATIONS</b>				
EUR10	130.8	138.3	160.4	128.2	115.9	181.9	146.8	147.2	153.5	177.4	:	150.7	163.9	159.1	:	:
D	127.5	135.3	159.1	121.2	116.2	174.6	146.1	144.8	152.4	172.1	:	150.0	161.2	157.3	:	:
F	122.1	137.4	159.5	132.5	113.1	179.7	148.0	160.3	148.5	180.5	:	156.6	165.6	166.1	:	:
I	135.0	150.8	172.0	143.3	136.8	193.4	159.2	158.9	166.8	203.0	:	158.0	177.6	183.0	:	:
NL	113.7	115.8	134.5	103.8	96.7	162.3	124.4	125.7	119.1	168.9	:	127.8	133.5	146.0	:	:
UEBL	99.7	109.3	118.5	90.3	100.8	152.3	119.9	114.3	103.2	136.6	:	121.8	115.5	115.8	:	:
UK	130.9	137.6	160.5	129.6	113.7	191.2	152.8	152.7	152.8	177.8	:	154.2	165.8	161.3	:	:
IRL	158.0	181.0	245.5	177.2	121.1	269.6	218.1	232.2	221.7	310.2	:	232.0	245.6	273.5	:	:
DK	131.5	148.7	187.0	135.3	108.1	222.6	165.6	168.3	183.2	230.7	:	173.9	201.6	201.8	:	:
GR	138.1	123.9	120.1	106.2	117.4	176.1	126.9	124.7	106.8	121.9	:	138.3	126.4	107.1	:	:
<b>EINFUHR</b>				<b>IMPORTS</b>								<b>IMPORTATIONS</b>				
EUR10	133.5	155.2	190.4	143.1	171.0	183.4	171.6	179.6	187.8	222.8	:	185.4	188.8	206.1	:	:
D	123.2	140.2	170.4	125.5	149.3	171.1	153.9	161.1	165.5	200.9	:	167.8	169.8	183.4	:	:
F	130.1	134.6	156.8	126.7	132.0	150.6	145.6	158.6	144.1	178.7	:	157.1	157.4	163.4	:	:
I	118.7	124.9	159.7	108.3	149.4	143.5	136.3	151.4	156.5	194.4	:	154.2	156.7	180.4	:	:
NL	105.7	117.5	143.1	100.7	132.5	133.1	134.0	131.0	143.3	164.1	:	136.8	144.0	152.7	:	:
UEBL	99.7	104.4	116.7	100.2	108.4	117.8	111.2	112.1	106.3	137.2	:	113.6	113.0	126.5	:	:
UK	145.9	194.3	233.6	184.9	217.9	230.6	216.2	224.3	234.2	259.6	:	228.8	231.4	248.6	:	:
IRL	139.2	148.0	191.8	136.9	145.1	171.1	171.6	168.6	183.6	243.3	:	173.8	186.8	233.0	:	:
DK	122.5	132.7	165.5	116.6	139.3	158.6	158.8	152.9	155.2	195.1	:	160.1	162.1	173.2	:	:
GR	119.3	123.4	133.5	104.3	110.6	164.3	128.6	125.9	109.2	170.2	:	137.5	127.7	138.7	:	:
<b>ABHAENGIG BESCHAEFTE</b>				<b>NUMBER OF EMPLOYEES</b>								<b>NOMBRE DE SALARIES</b>				
EUR10	93.0	90.6	90.6	90.3	90.5	90.4	90.1	90.2	90.7	91.2	:					
D	93.3	89.6	90.3	89.1	89.6	89.6	89.1	89.4	90.9	92.0	92.8					
F	96.2	93.8	91.9	93.9	93.5	93.2	92.7	92.4	91.5	90.8	89.9					
I	-	-	-	-	-	-	-	-	-	-	-					
NL	93.7	89.8	88.3	90.2	89.4	88.6	88.1	88.0	88.2	88.9	:					
B	89.7	86.5	84.2	87.3	85.6	84.7	85.1	84.5	83.6	83.7	82.6					
L	104.0	113.8	129.0	110.2	115.6	121.8	129.0	129.5	129.2	128.5	131.1					
UK	90.1	89.8	90.5	89.5	90.0	90.2	90.1	90.2	90.6	91.2	:					
IRL	108.5	100.9	101.8	98.9	98.9	101.1	102.5	96.8	101.8	106.0	105.3					
DK	93.6	94.9	99.5	93.8	95.3	96.5	96.0	98.5	100.5	102.9	105.0					
GR	96.2	102.1	:	101.9	101.1	101.1	100.6	100.5	98.6	:	:					

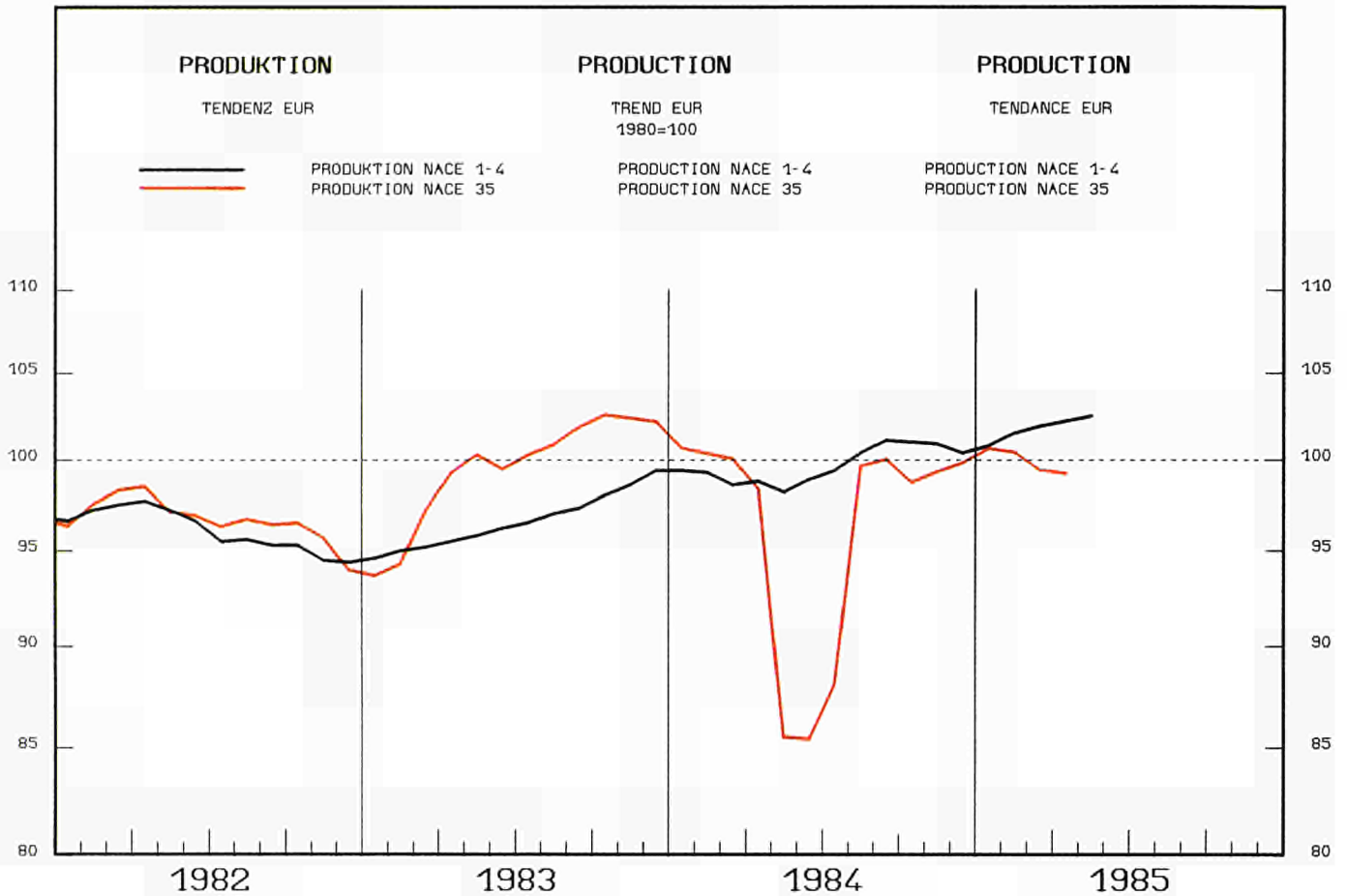

1982	1983	1984	1984			1985			%A	%B				
			05	06	07	01	02	03	04	05	06	07		

PRODUKTIONSINDIZES PRO ARBEITSTAG			INDICES OF PRODUCTION PER WORKING DAY						INDICES DE PRODUCTION PAR JOUR OUVRABLE						
EUR10	97.2	100.5	98.1	101.1	63.6	89.9	104.3	111.6	111.2	108.2	108.4	:	:	-2.8	7.3
D	108.6	110.3	109.4	98.0	34.2	93.5	126.9	135.5	131.0	129.4	128.4	121.4	112.8	17.2	20.6
F	94.4	99.5	94.4	106.8	97.5	92.4	93.5	97.2	97.3	94.4	96.3	94.8	:	-4.7	-2.8
I	87.7	91.2	91.5	110.2	102.2	109.4	91.1	100.7	105.2	104.2	105.8	:	:	-3.1	-4.0
ML	:	:	:	:	:	:	:	:	:	:	:	:	:	:	:
B	115.6	120.2	116.2	105.5	77.6	77.8	134.2	138.5	134.6	132.9	128.9	132.3	:	10.3	70.5
L	88.0	95.9	81.2	100.5	91.9	76.0	82.3	84.1	89.7	79.3	:	:	:	-13.0	-12.4
UK	80.1	83.9	81.3	89.2	81.5	66.8	85.8	96.7	97.6	90.4	87.2	97.8	75.3	-0.6	12.7
IRL	79.4	70.3	55.2	64.1	58.8	45.4	44.2	42.9	43.2	41.6	34.9	:	:	-31.8	-45.6
DK	114.2	105.5	113.5	123.1	155.1	74.1	105.1	117.1	112.1	102.1	125.1	183.2	103.1	6.9	39.2
GR	110.5	85.2	71.1	76.4	69.3	50.4	58.1	60.1	71.7	68.9	75.2	62.9	:	-15.4	-9.2
E	73.3	79.7	79.1	74.3	85.1	78.5	103.9	109.4	97.6	:	:	:	:	12.4	
P	109.5	81.6	65.8	65.1	72.8	68.7	:	:	:	:	:	:	:	-19.3	
USA	92.3	115.2	139.3	141.7	147.5	124.2	147.1	149.5	153.9	151.0	:	:	:	10.9	7.1
J	97.3	99.4	:	:	:	:	:	:	:	:	:	:	:	2.6	

SAISONBEREINIGT			SEASONALLY ADJUSTED						DESAISONNALISE					
EUR10			94.8	62.5	99.0	101.6	101.5	98.3	98.4	101.0	:	:	-1.4	2.7
D			95.5	41.0	111.1	126.9	123.3	117.8	119.9	125.8	132.8	132.2	8.2	-0.5
F			100.1	90.5	100.4	90.2	91.8	85.2	86.3	88.4	87.9	:	-1.7	-0.6
I			94.1	88.0	97.3	89.3	91.4	96.2	90.6	90.9	:	:	2.2	0.3
ML			:	:	:	:	:	:	:	:	:	:	:	:
B			105.2	86.3	109.2	124.2	124.5	125.7	123.6	128.7	141.6	:	5.2	10.0
L			85.7	87.1	90.7	75.7	68.1	79.0	66.3	:	:	:	:	-16.2
UK			82.9	77.4	80.5	85.1	86.9	85.3	86.9	85.6	89.7	84.4	0.2	-5.9
IRL			56.0	54.6	56.6	39.7	37.1	35.9	36.7	29.8	:	:	-19.1	-18.8
DK			121.0	123.2	118.2	118.0	123.7	103.8	96.8	121.1	141.8	145.1	25.8	2.3
GR			62.5	59.1	74.7	64.3	61.9	66.3	57.3	64.3	55.2	:	-8.1	-14.2
E			65.3	73.4	72.9	103.3	104.8	89.7	:	:	:	:	:	
P			-	-	-	-	-	-	-	-	-	-	-	
USA			-	-	-	-	-	-	-	-	-	-	-	
J			-	-	-	-	-	-	-	-	-	-	-	

1980 = 100

	1982			1983				1984				1985	1984				1985
	1982	1983	1984	II.	III.	IV.	I.	II.	III.	IV.	I.	II.	III.	IV.	I.		
SB - ADJ - CVS																	
<b>UMSATZ</b>			<b>TURNOVER</b>										<b>CHIFFRE D'AFFAIRES</b>				
EUR10	114.2	126.1	131.7	132.0	112.7	136.3	139.3	123.0	117.7	146.7	:	118.5	131.6	140.4	:		
D	118.2	124.8	125.6	131.6	108.6	136.5	139.4	96.6	115.9	150.6	149.4	95.3	127.9	141.5	141.6		
F	120.9	132.9	137.4	137.4	120.8	144.4	133.3	138.6	123.0	154.7	:	134.3	136.8	143.6	:		
I	100.7	128.8	145.5	140.0	105.8	150.7	147.4	164.7	115.2	154.7	:	150.3	143.8	147.0	:		
NL	:	:	:	:	:	:	:	:	:	:	:	:	:	:	:		
B	140.9	162.5	161.2	179.1	136.5	162.7	181.3	144.0	134.0	185.5	201.9	134.4	159.2	176.1	184.6		
L	112.3	124.5	105.0	124.6	107.6	127.7	121.8	121.0	88.1	89.1	119.6	111.6	106.4	91.5	104.8		
UK	99.5	107.8	118.0	106.4	109.7	105.7	130.0	119.8	112.2	110.1	137.0	119.0	118.6	115.0	126.2		
IRL	103.1	103.1	:	115.3	79.3	94.1	96.8	88.4	49.5	:	:	79.6	70.0	:	:		
DK	137.2	136.4	149.5	148.4	113.8	142.4	138.1	171.7	127.8	160.4	152.4	153.1	143.8	157.0	155.8		
GR	-	-	-	-	-	-	-	-	-	-	-	-	-	-	-		
<b>AUSFUHR</b>			<b>EXPORTS</b>										<b>EXPORTATIONS</b>				
EUR10	131.3	135.6	157.4	130.8	124.4	162.4	157.1	139.2	137.0	196.2	:	143.4	151.3	177.6	:		
D	145.8	152.0	168.2	156.5	133.5	170.0	178.0	137.2	148.4	209.1	:	136.9	161.3	194.5	:		
F	108.5	116.5	130.1	120.5	99.8	129.5	130.5	129.7	111.0	149.3	:	126.4	129.1	137.7	:		
I	103.2	117.7	128.6	117.0	108.7	140.6	123.3	129.6	121.0	140.5	:	119.8	131.8	135.3	:		
NL	119.8	128.4	148.3	119.5	110.7	148.3	139.8	157.1	116.8	179.4	:	154.9	134.1	164.0	:		
UEBL	131.4	150.5	151.1	169.1	128.7	151.2	163.2	146.1	122.4	172.5	:	134.9	146.3	163.7	:		
UK	104.9	98.7	106.6	97.1	94.7	109.7	107.2	112.9	90.7	115.4	:	108.4	99.9	108.4	:		
IRL	153.5	167.8	123.2	183.4	170.1	154.2	196.6	137.1	97.6	61.4	:	124.8	111.2	67.9	:		
DK	117.2	124.9	133.2	139.7	110.4	123.1	126.4	143.7	124.6	138.1	:	133.6	133.4	139.1	:		
GR	165.9	194.4	94.0	103.7	212.9	152.3	62.2	157.1	33.5	123.1	:	159.0	46.2	119.9	:		
<b>EINFUHR</b>			<b>IMPORTS</b>										<b>IMPORTATIONS</b>				
EUR10	132.8	165.5	197.4	175.0	154.0	171.8	202.8	203.6	179.7	203.7	:	193.0	195.1	209.0	:		
D	114.1	149.8	163.7	167.7	141.7	153.8	173.4	168.8	144.3	168.3	:	156.8	158.1	172.1	:		
F	143.7	151.5	152.7	153.9	122.9	166.9	152.2	152.4	129.0	177.3	:	145.0	155.5	157.6	:		
I	111.7	95.5	120.1	111.4	84.5	95.9	123.8	116.4	102.3	137.8	:	109.3	111.4	134.1	:		
NL	107.0	125.0	139.1	137.1	99.8	133.4	155.0	140.8	107.1	153.4	:	130.6	128.5	148.2	:		
UEBL	118.7	132.9	138.7	146.6	113.8	132.5	154.6	133.6	114.6	152.0	:	125.3	130.2	150.8	:		
UK	148.1	181.1	188.1	201.0	176.8	170.5	204.2	193.8	176.0	178.4	:	177.6	188.0	188.0	:		
IRL	97.0	97.9	96.8	110.8	73.9	86.6	119.2	111.5	80.1	76.3	:	98.7	101.5	87.3	:		
DK	126.4	169.2	228.4	169.0	144.4	204.1	239.8	228.1	192.8	253.1	:	216.0	216.2	251.6	:		
GR	172.0	148.9	126.8	133.9	128.5	201.8	128.1	121.8	110.7	146.7	:	140.2	117.5	112.9	:		
<b>LOEHNE UND GEAELTER</b>			<b>WAGES AND SALARIES</b>										<b>SALAIRES ET TRAITEMENTS</b>				
EUR10	115.2	123.6	127.9	121.2	127.5	136.4	126.1	115.9	126.3	143.4	124.3	119.7	124.2	133.7	131.5		
D	109.1	112.7	115.5	107.7	120.5	126.4	116.9	95.0	115.1	135.1	111.3	102.2	109.0	123.7	119.8		
F	114.8	123.4	124.7	124.0	123.7	125.1	124.7	125.1	124.6	124.3	124.0	124.0	125.2	124.5	124.1		
I	139.9	165.1	183.6	157.7	169.6	196.7	167.0	176.2	177.6	213.9	175.6	179.2	180.6	190.7	194.4		
NL	-	-	-	-	-	-	-	-	-	-	-	-	-	-	-		
B	111.0	122.5	114.5	156.5	93.6	136.5	109.0	109.8	99.4	139.8	114.1	104.3	119.8	116.3	120.7		
L	122.7	123.1	117.0	115.5	121.5	138.5	125.7	115.5	109.3	117.5	91.2	115.2	112.6	111.6	95.2		
UK	-	-	-	-	-	-	-	-	-	-	-	-	-	-	-		
IRL	107.8	104.8	90.9	103.0	101.4	103.7	101.0	103.6	80.3	78.8	:	104.5	83.9	77.5	:		
DK	109.7	109.4	:	116.9	98.4	107.0	139.4	153.9	133.8	:	:	144.4	146.9	:	:		
GR	-	-	-	-	-	-	-	-	-	-	-	-	-	-	-		
<b>ABHAENGIG BESCHAEFTIGTE</b>			<b>NUMBER OF EMPLOYEES</b>										<b>NOMBRE DE SALARIES</b>				
EUR10	90.4	87.6	85.4	88.0	87.4	86.8	86.1	85.1	85.4	85.1	:	88.0	87.4	86.8	86.1		
D	99.1	98.2	100.1	97.8	98.5	98.7	99.1	98.9	100.6	101.7	102.3	99.1	98.2	98.7	99.1		
F	90.2	88.6	84.9	89.4	88.0	87.5	86.2	85.7	84.6	83.0	81.6	89.4	88.0	87.5	86.2		
I	91.0	85.1	79.7	85.8	84.5	83.1	81.5	80.3	79.0	77.8	76.4	85.8	84.5	83.1	81.5		
NL	-	-	-	-	-	-	-	-	-	-	-	-	-	-	-		
B	87.4	87.1	82.1	87.1	87.4	87.2	86.8	68.7	86.7	86.2	86.9	87.4	87.1	82.1	82.1		
L	112.2	104.3	86.0	103.6	103.1	102.0	96.9	89.4	81.9	75.9	69.1	103.6	103.1	102.0	96.9		
UK	79.3	74.8	71.5	75.7	74.5	73.3	72.6	71.8	71.0	70.5	:	79.3	74.8	71.5	71.5		
IRL	88.1	79.5	62.7	83.6	77.6	73.1	73.1	70.1	55.2	52.2	50.7	88.1	79.5	62.7	62.7		
DK	91.1	84.8	88.9	85.7	83.6	82.8	83.4	91.2	89.8	91.2	116.3	91.1	84.8	88.9	88.9		
GR	-	-	-	-	-	-	-	-	-	-	-	-	-	-	-		

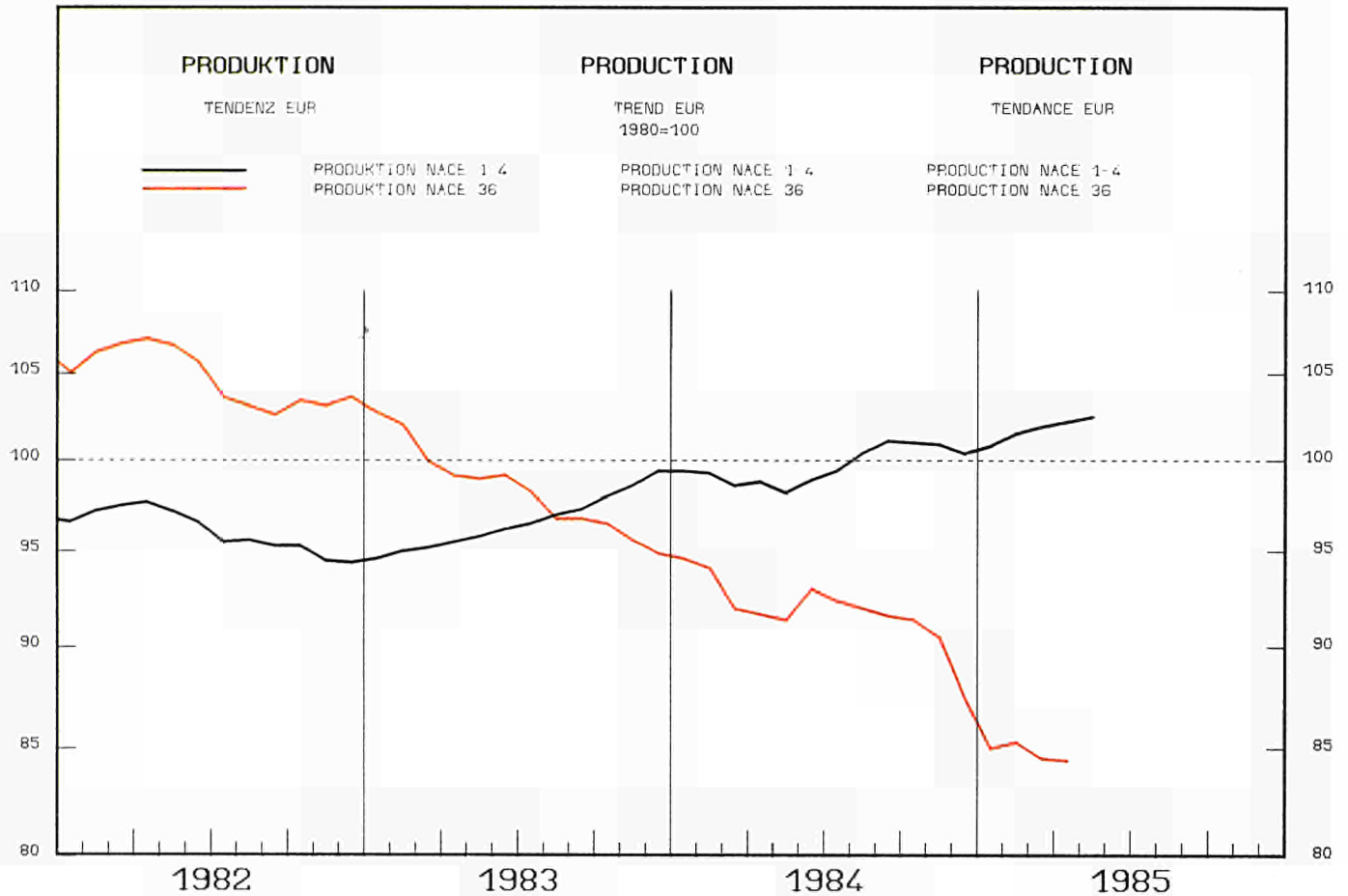

1982	1983	1984	1984			1985			%A	%B				
			05	06	07	01	02	03	04	05	06	07		

PRODUKTIONSINDIZES PRO ARBEITSTAG				INDICES OF PRODUCTION PER WORKING DAY								INDICES DE PRODUCTION PAR JOUR OUVRABLE			
EUR10	105.6	99.2	92.6	95.3	96.2	89.3	79.5	85.6	93.0	83.4	84.4	:	:	-7.8	-11.4
D	113.0	97.2	89.0	96.9	99.4	80.0	74.7	95.0	93.3	87.6	92.1	89.4	79.7	-3.8	-0.4
F	101.3	92.7	81.3	81.6	83.2	90.0	55.3	53.5	70.6	56.3	56.9	69.9	:	-21.6	-16.0
I	117.8	124.2	122.4	131.5	127.4	129.1	111.8	129.3	134.7	131.9	129.7	:	:	-5.2	-1.4
NL	98.3	90.6	92.2	97.0	96.0	61.0	84.0	87.0	99.0	87.0	:	:	:	2.8	-13.0
B	106.0	121.3	105.4	115.1	106.8	59.2	129.0	131.8	125.2	119.5	109.4	121.3	:	2.4	13.6
L	-	-	-	-	-	-	-	-	-	-	-	-	:	-	-
UK	100.9	95.0	91.1	89.7	92.0	87.7	91.7	94.2	95.1	90.6	92.4	98.6	90.9	2.8	3.6
IRL	101.6	98.2	116.5	134.7	131.6	113.0	88.2	115.8	118.8	116.6	97.2	:	:	12.8	-27.8
DK	114.3	104.5	95.9	98.0	96.7	58.3	107.9	112.9	96.9	91.9	111.9	118.9	78.9	7.4	35.5
GR	90.5	79.5	74.0	73.6	77.2	72.0	66.8	80.8	72.8	47.9	48.0	46.7	:	-11.1	-39.5
E	88.9	108.4	109.3	134.5	116.5	114.1	127.8	124.9	123.2	:	:	:	:	8.1	
P	-	-	-	-	-	-	-	-	-	-	-	-	-	-	-
USA	-	-	-	-	-	-	-	-	-	-	-	-	-	-	-
J	-	-	-	-	-	-	-	-	-	-	-	-	-	-	-

SAISONBEREINIGT				SEASONALLY ADJUSTED								DESAISONNALISE			
EUR10				92.9	91.2	94.3	84.0	83.1	88.2	81.7	82.5	:	:	-0.7	1.0
D				91.6	91.9	95.9	81.7	88.0	85.5	81.3	87.4	82.9	94.4	3.9	13.8
F				84.1	77.6	86.3	61.4	52.0	65.9	56.6	59.8	62.6	:	-0.1	4.7
I				120.4	121.6	120.8	110.2	118.3	123.2	120.9	118.3	:	:	5.5	-2.2
NL				91.7	89.2	91.6	90.3	88.6	94.7	82.4	:	:	:		-13.0
B				105.8	103.8	88.0	121.7	130.3	122.2	114.4	102.3	117.9	:	-10.6	15.3
L				-	-	-	-	-	-	-	-	-	:	-	-
UK				92.3	91.3	91.4	98.1	97.8	97.9	96.3	95.2	97.9	94.5	-1.5	-3.5
IRL				125.3	120.9	116.3	104.0	124.3	112.9	111.7	93.7	:	:	-9.8	-16.2
DK				91.5	88.4	90.3	102.2	105.4	90.1	86.2	105.5	110.4	115.5	17.7	4.7
GR				64.7	77.7	76.4	72.1	82.8	71.1	48.6	44.1	49.6	:	-37.0	12.7
E				118.8	103.9	104.6	126.8	120.8	115.3	:	:	:	:		
P				-	-	-	-	-	-	-	-	-	-	-	-
USA				-	-	-	-	-	-	-	-	-	-	-	-
J				-	-	-	-	-	-	-	-	-	-	-	-



1980 = 100

	1982	1983	1984	1983			1984				1985	1984				1985									
				II.	III.	IV.	I.	II.	III.	IV.	I.	II.	III.	IV.	I.										
												SB	ADJ	CVS											
<b>UMSATZ</b>	<b>TURNOVER</b>															<b>CHIFFRE D'AFFAIRES</b>									
EUR10	139.0	150.0	161.2	155.3	131.5	184.2	132.6	165.8	152.9	193.6	:	163.4	170.1	164.4	:										
D	136.8	151.3	141.8	180.4	122.2	180.1	92.4	152.4	168.4	153.9	103.6	144.7	177.5	119.9	135.8										
F	161.5	178.5	215.4	174.8	153.6	248.2	174.7	219.2	182.4	285.3	:	219.0	216.5	224.7	:										
I	147.3	158.2	168.6	157.5	143.4	185.9	143.4	189.6	147.4	194.0	:	185.9	170.3	172.5	:										
NL	114.9	112.5	115.8	115.5	94.5	136.5	99.8	122.5	109.4	131.3	:	122.5	115.6	113.4	:										
B	107.6	124.5	98.8	115.8	136.5	140.2	76.4	131.9	63.5	123.6	79.7	118.2	84.2	98.6	98.0										
L	-	-	-	-	-	-	-	-	-	-	-	-	-	-	-										
UK	120.6	121.7	130.0	116.8	118.6	130.8	115.6	122.4	133.8	148.1	161.2	123.9	134.7	140.9	162.0										
IRL	-	-	-	-	-	-	-	-	-	-	-	-	-	-	-										
DK	171.1	221.2	200.9	296.4	154.9	223.0	265.2	189.8	155.2	193.5	151.9	181.9	214.0	159.9	139.8										
GR	-	-	-	-	-	-	-	-	-	-	-	-	-	-	-										
	<b>LOEHNE UND GEHAELTER</b>															<b>WAGES AND SALARIES</b>					<b>SALAIRES ET TRAITEMENTS</b>				
EUR10	-	-	-	-	-	-	-	-	-	-	-	-	-	-	-										
D	108.7	104.7	100.7	106.7	102.9	112.8	93.2	98.1	99.7	111.6	94.4	97.3	100.9	101.4	103.1										
F	124.6	133.0	136.3	133.0	133.1	135.1	135.9	135.9	135.9	137.6	138.5	134.7	136.3	137.9	138.4										
I	-	-	-	-	-	-	-	-	-	-	-	-	-	-	-										
NL	-	-	-	-	-	-	-	-	-	-	-	-	-	-	-										
B	102.4	110.6	100.5	105.6	109.9	120.1	97.6	93.0	91.4	119.8	93.0	90.2	103.7	105.5	96.2										
L	-	-	-	-	-	-	-	-	-	-	-	-	-	-	-										
UK	-	-	-	-	-	-	-	-	-	-	-	-	-	-	-										
IRL	116.9	119.8	122.7	130.1	112.7	113.5	132.3	125.3	127.4	105.7	:	120.8	132.7	110.5	:										
DK	131.8	126.2	:	139.3	107.7	116.2	121.3	119.2	104.8	:	:	111.1	116.2	:	:										
GR	-	-	-	-	-	-	-	-	-	-	-	-	-	-	-										
	<b>ABHAENIG BESCHAEFFTIGTE</b>															<b>NUMBER OF EMPLOYEES</b>					<b>NOMBRE DE SALARIES</b>				
EUR10	91.9	86.6	81.1	87.1	86.1	84.5	82.6	81.3	80.3	80.1	:														
D	100.6	94.6	88.2	95.0	94.2	92.6	89.7	88.4	87.4	87.2	86.7														
F	99.1	95.9	93.2	96.2	95.6	95.2	94.3	93.5	92.8	92.4	92.1														
I	:	:	:	:	:	:	:	:	:	:	:														
NL	96.2	89.3	84.6	90.4	87.2	85.9	85.2	84.4	84.5	84.2	:														
B	85.3	83.5	74.5	84.2	84.5	80.5	76.4	78.2	72.3	71.2	71.8														
L	-	-	-	-	-	-	-	-	-	-	-														
UK	85.3	79.6	73.2	80.1	79.4	77.5	75.1	73.4	72.3	72.0	:														
IRL	98.2	89.3	81.3	90.7	85.3	85.3	87.1	85.3	81.8	71.1	71.1														
DK	106.7	93.1	85.3	97.5	87.6	83.5	85.0	83.5	84.2	88.5	93.3														
GR	-	-	-	-	-	-	-	-	-	-	-														

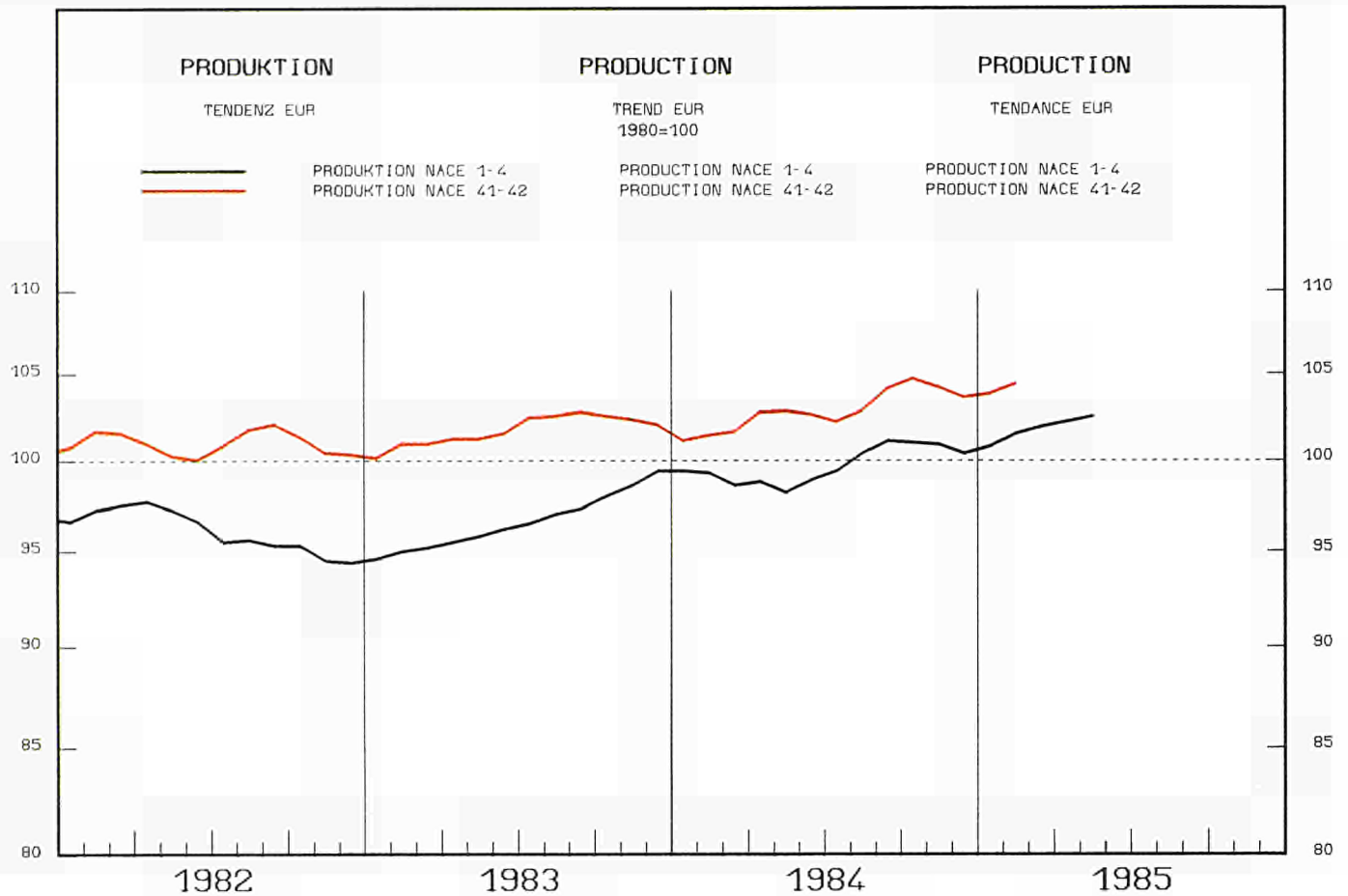

1982	1983	1984	1984			1985							%A	%B
			05	06	07	01	02	03	04	05	06	07		

EUR10	PRODUKTIONSINDIZES PRO ARBEITSTAG			INDICES OF PRODUCTION PER WORKING DAY							INDICES DE PRODUCTION PAR JOUR OUVRABLE					%A	%B
	100.9	101.9	103.2	103.0	104.9	96.3	97.3	102.9	104.2	:	:	:	:	:	1.8		
D	98.7	98.7	100.3	97.9	100.3	97.4	97.8	101.3	100.5	102.5	100.1	102.5	99.1	3.2	1.7		
F	100.5	102.1	103.7	104.6	104.6	95.5	104.1	104.1	104.1	:	:	:	:	1.3			
I	101.4	102.4	101.4	101.1	102.0	87.3	85.3	106.9	109.3	98.4	102.8	:	:	2.8	1.7		
NL	105.8	107.0	110.1	111.0	112.0	99.0	103.0	107.0	:	:	:	:	:	2.6			
D	108.5	110.0	112.3	116.4	120.8	92.6	97.8	105.0	112.9	115.6	121.6	119.8	:	2.3	-0.8		
L	115.1	137.1	130.1	147.2	144.9	138.9	135.6	126.5	134.7	149.9	:	:	:	3.1	17.4		
UK	99.7	101.1	102.1	99.9	104.0	96.1	97.7	102.6	104.2	96.0	97.8	103.7	94.7	-0.9	-1.5		
IRL	101.3	103.4	107.1	117.0	122.7	110.8	89.8	95.2	111.4	113.9	121.7	:	:	4.0	4.0		
DK	106.7	107.6	111.5	122.9	118.9	108.9	105.9	102.9	116.9	100.9	121.9	121.9	122.9	3.4	12.8		
GR	101.7	103.1	105.4	101.2	106.8	116.5	80.0	81.0	86.7	86.6	107.1	115.3	:	5.3	8.0		
E	101.6	107.8	111.0	115.8	105.4	110.5	116.3	108.5	118.1	:	:	:	:	3.9			
P	100.8	105.6	98.3	104.5	91.4	98.6	:	:	:	:	:	:	:	-6.9			
USA	100.7	103.7	108.2	106.0	111.6	109.5	104.2	104.7	:	:	:	:	:	4.0			
J	101.1	102.4	:	:	:	:	:	:	:	:	:	:	:	0.8			

EUR10	SAISONBEREINIGT			SEASONALLY ADJUSTED							DESAISONNALISE					%A	%B
	103.6	102.8	101.3	103.3	105.1	104.9	:	:	:	:	:	:	:	:			
D	101.7	99.1	102.0	104.6	102.1	100.8	104.1	104.0	101.6	103.8	0.8	2.1					
F	103.0	103.0	103.0	105.0	105.0	105.0	:	:	:	:							
I	101.2	103.9	93.6	94.2	107.9	107.4	102.2	103.2	:	:	3.7	1.0					
NL	110.3	111.6	107.3	111.8	112.0	:	:	:	:	:							
B	112.5	114.8	108.3	106.4	112.5	117.4	114.7	117.5	114.3	:	3.1	-2.7					
L	139.3	133.6	135.1	135.4	130.2	134.2	145.5	:	:	:	8.4						
UK	100.8	101.2	101.5	100.5	101.5	101.2	99.3	99.2	100.3	99.4	-1.0	-0.9					
IRL	108.6	110.6	104.7	107.1	109.6	116.4	113.0	113.3	:	:	4.8	0.3					
DK	118.8	104.4	110.8	118.4	112.2	111.3	106.9	116.5	108.0	123.2	5.3	14.1					
GR	109.0	100.2	98.1	112.7	107.2	108.5	104.4	114.6	112.0	:	0.8	-2.3					
E	113.9	105.8	106.3	117.9	115.6	117.7	:	:	:	:							
P	105.0	96.5	100.2	:	:	:	:	:	:	:							
USA	108.9	109.7	109.4	109.4	108.3	:	:	:	:	:							
J	:	:	:	:	:	:	:	:	:	:							

1980 = 100

	1982	1983	1984	1983			1984				1985	1984			1985		
				II.	III.	IV.	I.	II.	III.	IV.	I.	II.	III.	IV.	I.		
														SB - ADJ - CVS			
<b>UMSATZ</b>				<b>TURNOVER</b>										<b>CHIFFRE D'AFFAIRES</b>			
EUR10	122.5	131.3	141.1	128.6	129.4	141.8	136.2	141.1	138.3	148.9	:	141.8	141.7	143.7	:		
D	114.6	117.2	120.6	116.7	116.5	122.8	116.7	121.4	118.4	125.7	119.5	120.9	121.0	122.2	121.9		
F	124.5	137.0	149.9	134.9	134.2	147.6	145.8	150.0	145.1	158.4	:	149.7	150.2	152.9	:		
I	143.1	159.9	177.4	156.7	158.6	179.8	160.3	182.0	176.3	191.0	:	179.6	181.2	181.7	:		
NL	117.6	123.1	131.6	122.9	120.8	130.7	128.6	131.4	130.7	135.7	:	130.4	133.0	132.1	:		
B	130.6	141.8	156.1	141.3	137.0	153.7	151.0	164.3	151.7	157.5	154.3	159.5	156.5	155.6	157.8		
L	126.3	140.3	147.5	147.0	152.9	136.7	132.1	157.6	156.6	143.6	141.8	147.8	145.0	149.1	153.1		
UK	118.9	128.1	137.8	120.1	125.5	141.6	136.8	131.7	133.7	148.8	145.0	138.8	136.6	140.1	143.9		
IRL	127.9	139.1	:	143.9	151.9	149.6	125.8	163.2	:	:	:	151.9	:	:	:		
DK	130.6	140.8	156.2	144.1	144.8	146.8	146.8	162.4	157.4	158.1	155.4	158.3	156.5	158.7	160.6		
GR	-	-	-	-	-	-	-	-	-	-	-	-	-	-	-		
<b>AUSFUHR</b>				<b>EXPORTS</b>										<b>EXPORTATIONS</b>			
EUR10	130.3	131.4	152.6	119.3	140.2	148.0	144.5	147.9	141.5	176.4	:	151.8	144.1	168.2	:		
D	136.0	139.5	160.4	125.4	159.2	150.2	151.2	152.6	160.1	177.5	:	155.7	158.3	174.8	:		
F	118.0	123.0	142.4	102.3	142.9	141.0	131.9	145.4	137.5	154.8	:	147.5	139.4	149.7	:		
I	149.6	146.7	183.2	113.4	158.4	198.4	176.9	125.5	138.4	292.0	:	148.0	148.7	230.9	:		
NL	136.3	146.3	168.6	127.2	172.9	154.2	159.0	172.3	167.1	176.2	:	175.5	163.3	175.8	:		
UEBL	138.8	143.8	174.4	131.3	153.5	164.6	163.9	176.7	170.2	186.7	:	176.9	171.8	176.7	:		
UK	122.0	128.8	136.0	115.3	143.9	145.4	132.5	134.3	119.1	158.0	:	139.0	123.7	142.1	:		
IRL	115.5	123.2	144.9	126.6	148.7	130.6	106.1	169.0	160.8	143.7	:	157.6	144.7	142.8	:		
DK	134.7	141.9	156.3	123.1	165.1	153.1	149.2	155.7	157.0	163.3	:	159.7	152.3	162.1	:		
GR	117.1	135.7	162.0	104.6	157.1	194.0	135.4	160.8	143.6	208.0	:	174.0	139.1	184.0	:		
<b>EINFUHR</b>				<b>IMPORTS</b>										<b>IMPORTATIONS</b>			
EUR10	122.1	131.9	150.5	114.8	143.3	155.0	149.1	146.1	142.8	164.1	:	152.2	145.7	155.8	:		
D	124.8	135.0	147.5	109.6	166.6	154.4	143.1	149.7	142.0	155.1	:	156.1	140.3	146.5	:		
F	126.0	137.5	154.7	115.3	153.7	162.3	148.8	156.9	152.6	160.5	:	163.3	153.6	152.5	:		
I	137.8	147.0	159.9	121.3	182.9	162.5	122.6	127.2	140.2	249.4	:	132.6	133.4	220.2	:		
NL	120.9	132.0	153.2	125.8	147.2	144.5	145.0	157.0	155.1	155.6	:	150.7	154.5	154.9	:		
UEBL	126.6	129.4	152.8	128.2	144.4	148.2	146.7	153.6	143.6	167.3	:	155.0	145.6	156.7	:		
UK	125.3	131.1	150.4	118.8	148.0	149.4	145.9	146.1	148.2	161.5	:	150.4	145.4	154.1	:		
IRL	128.3	144.9	160.0	127.3	163.3	164.7	163.7	150.3	157.1	169.1	:	157.4	156.0	167.8	:		
DK	130.3	146.3	164.3	120.8	165.2	179.6	163.9	166.4	158.2	168.5	:	169.5	161.8	161.4	:		
GR	205.0	240.1	261.2	182.1	270.1	263.9	240.2	229.9	234.4	340.1	:	270.1	231.0	307.4	:		
<b>LOEHNE UND GEAELTER</b>				<b>WAGES AND SALARIES</b>										<b>SALAIRES ET TRAITEMENTS</b>			
EUR10	113.3	118.7	:	116.9	117.1	129.6	117.6	121.8	122.0	:	:	122.0	123.9	:	:		
D	107.1	106.5	107.3	104.0	103.4	120.7	102.7	103.2	103.0	120.1	99.4	106.1	106.3	106.5	106.5		
F	120.8	128.9	135.2	130.6	132.5	129.0	130.9	137.9	138.8	133.0	135.1	135.4	136.9	135.2	137.6		
I	-	-	-	-	-	-	-	-	-	-	-	-	-	-	-		
NL	-	-	-	-	-	-	-	-	-	-	-	-	-	-	-		
B	116.9	136.1	133.2	112.9	105.7	212.9	121.1	130.9	122.4	158.5	117.2	133.0	142.0	126.0	129.9		
L	113.1	119.7	126.8	119.9	117.7	130.7	117.4	125.5	124.4	139.7	122.9	125.0	126.8	130.4	130.0		
UK	113.4	120.1	:	118.5	122.1	125.2	120.8	124.4	129.2	:	:	124.2	128.2	:	:		
IRL	124.1	131.7	142.9	128.5	136.2	142.3	133.5	142.4	149.4	146.2	:	142.3	145.6	143.3	:		
DK	115.8	126.9	:	132.3	123.3	129.5	133.2	144.3	130.7	:	:	138.9	135.4	:	:		
GR	160.2	222.6	:	206.3	254.0	248.7	243.1	264.5	338.6	:	:	271.6	293.4	:	:		
<b>ABHAENIG BESCHAEFTIGTE</b>				<b>NUMBER OF EMPLOYEES</b>										<b>NOMBRE DE SALARIES</b>			
EUR10	94.2	91.1	89.5	91.1	92.0	90.5	88.5	89.4	90.7	89.3	:						
D	95.8	92.2	90.8	91.3	93.3	92.5	89.7	89.5	92.1	91.7	88.8						
F	95.1	92.1	90.3	93.9	92.8	89.9	89.8	92.4	91.5	87.4	87.2						
I	:	:	:	:	:	:	:	:	:	:	:						
NL	94.7	91.1	89.4	91.6	91.3	90.1	89.3	89.4	90.0	88.8	:						
B	97.0	96.0	95.9	94.9	96.8	97.2	94.3	95.2	97.2	97.1	93.7						
L	98.2	97.6	96.0	98.0	98.6	97.2	95.5	95.3	97.3	95.8	95.3						
UK	92.3	89.0	86.9	88.6	90.0	88.6	85.9	86.3	88.0	87.5	:						
IRL	92.7	87.7	85.9	87.0	88.9	87.9	85.1	85.8	88.6	84.1	79.5						
DK	96.0	97.5	99.4	99.0	99.1	96.2	96.3	100.8	101.6	99.1	97.1						
GR	95.7	109.5	:	103.7	129.7	110.0	103.0	106.9	132.8	:	:						

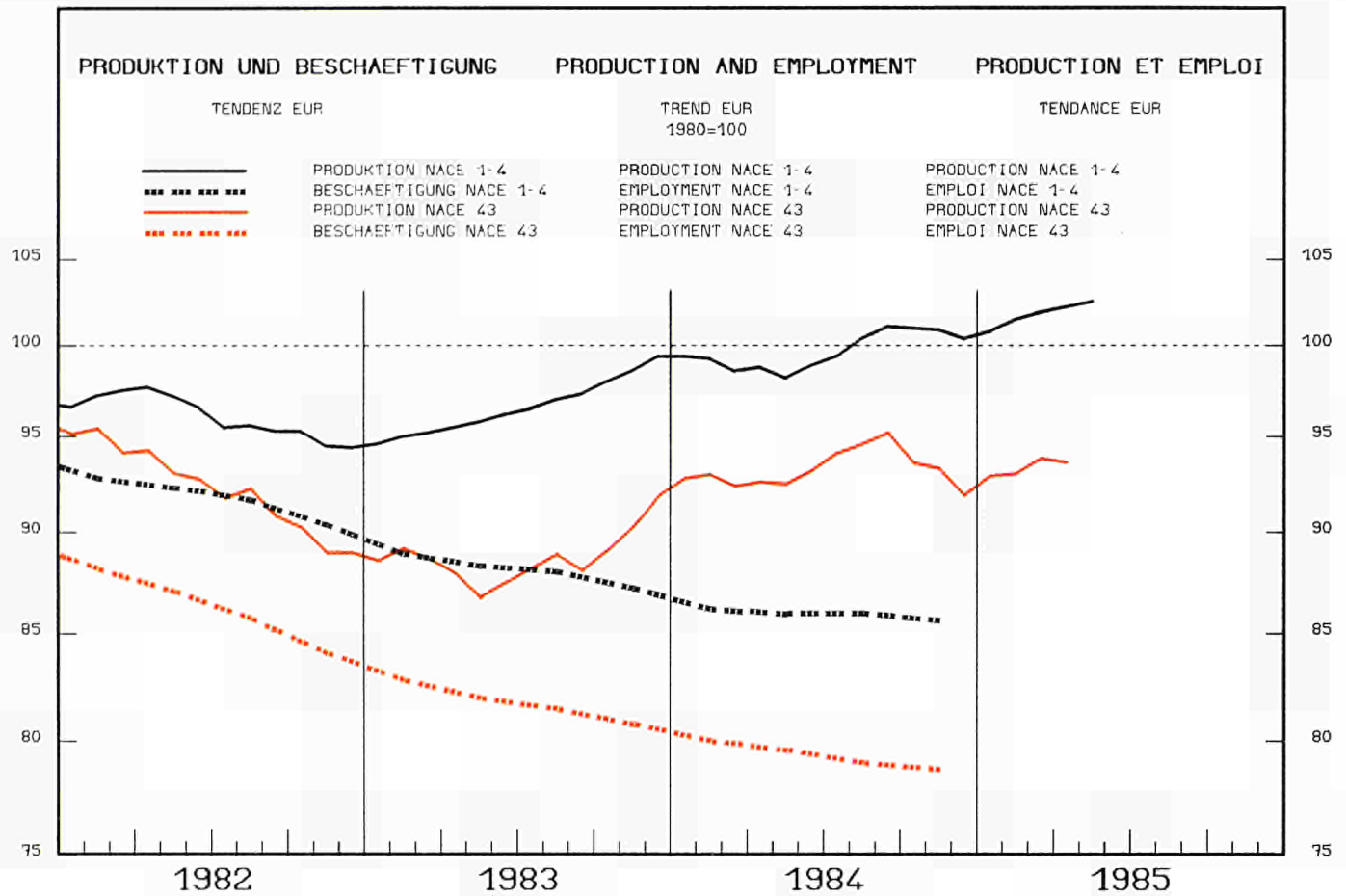

1982	1983	1984	1984			1985			%A	%B				
			05	06	07	01	02	03	04	05	06	07		

PRODUKTIONSINDIZES PRO ARBEITSTAG				INDICES OF PRODUCTION PER WORKING DAY				INDICES DE PRODUCTION PAR JOUR OUVRABLE							
EUR10	93.0	89.7	93.5	100.1	99.2	82.9	94.1	104.4	103.8	100.1	100.7	:	:	2.5	0.6
D	88.6	88.9	91.6	93.8	95.5	79.7	92.7	101.0	102.0	98.3	95.4	94.4	81.5	1.3	2.3
I	89.5	88.3	88.9	96.5	94.3	77.0	94.7	99.1	100.7	97.8	98.5	95.3	:	2.8	1.1
NL	97.6	89.5	96.4	108.1	104.8	96.6	95.8	110.8	107.2	105.8	107.7	:	:	3.1	-0.4
B	92.0	87.7	89.4	100.0	97.0	56.0	96.0	97.0	100.0	:	:	:	:	3.0	
L	96.0	103.4	104.2	114.4	113.0	59.3	104.1	113.9	114.9	114.6	111.2	119.6	:	1.0	5.9
UK	100.6	110.1	101.0	88.1	103.2	99.9	130.2	100.5	103.6	121.5	:	:	:	-5.5	-8.1
IRL	89.6	91.3	93.8	89.7	95.8	80.6	90.5	101.4	103.9	90.6	89.9	102.0	84.0	2.4	4.2
DK	93.0	87.1	87.8	93.1	90.8	80.3	84.5	92.0	94.0	83.8	87.9	85.3	:	-4.4	-6.1
GR	105.9	109.2	118.8	112.1	112.1	60.1	123.1	122.1	107.1	110.1	115.1	118.1	65.1	1.5	8.3
	89.4	84.0	84.4	88.6	85.6	60.7	83.2	89.3	89.4	85.7	92.0	85.9	:	-1.1	0.4
E	92.0	94.4	91.6	106.5	104.7	94.7	97.1	97.4	103.4	:	:	:	:	-4.5	
P	99.0	102.4	105.9	109.6	112.3	115.2	:	:	:	:	:	:	:	3.4	
USA	89.8	101.6	100.0	103.8	106.6	93.6	87.7	93.1	94.9	:	:	:	:	-5.7	
J	95.7	96.0	:	:	:	:	:	:	:	:	:	:	:	1.0	

SAISONBEREINIGT				SEASONALLY ADJUSTED				DESAISONNALISE							
EUR10				94.1	92.9	92.7	90.2	94.9	93.8	92.6	94.4	:	:	0.8	1.9
D				93.9	93.6	95.1	93.5	92.4	92.0	93.1	94.5	92.0	96.0	1.8	4.4
F				87.7	85.3	94.6	88.7	90.8	90.9	89.1	89.9	87.4	:	-1.5	-2.7
I				97.9	97.5	91.6	88.8	99.3	96.3	94.1	97.5	:	:	0.1	3.6
NL				91.5	87.8	84.4	91.5	90.9	92.3	:	:	:	:		
B				109.9	103.5	102.7	99.2	102.0	103.6	105.4	103.9	106.9	:	3.8	2.9
L				93.0	105.2	105.2	126.1	84.5	102.1	111.3	:	:	:		9.0
UK				94.3	92.6	93.6	95.8	97.3	98.9	95.8	94.1	99.9	94.3	-1.3	-5.6
IRL				86.6	89.5	93.2	84.0	83.0	86.3	83.7	81.6	82.5	:	-2.2	1.1
DK				121.5	108.9	115.8	121.0	118.4	94.9	116.0	121.2	113.9	119.5	7.7	4.9
GR				87.1	84.0	82.1	81.5	85.0	83.3	82.5	88.8	84.0	:	2.2	-5.4
E				95.0	96.7	91.9	94.7	92.7	92.3	:	:	:	:		
P				-	-	-	-	-	-	-	-	-	-		
USA				-	-	-	-	-	-	-	-	-	-		
J				-	-	-	-	-	-	-	-	-	-		

1980 = 100

			1983			1984				1985		1984			1985					
1982	1983	1984	II.	III.	IV.	I.	II.	III.	IV.	I.	II.	III.	IV.	I.	II.	III.	IV.	I.		
																		SB - ADJ - CVS		
<b>UMSATZ</b>			<b>TURNOVER</b>									<b>CHIFFRE D'AFFAIRES</b>								
EUR10	108.8	115.9	130.5	115.2	106.3	123.7	134.7	127.6	118.7	140.8	:	127.5	130.9	136.7	:					
D	97.5	98.8	104.2	96.2	92.9	103.1	110.1	100.5	96.7	109.3	112.2	103.8	102.5	107.3	105.6					
F	115.0	124.4	139.4	122.1	112.7	133.3	147.9	130.9	126.6	152.2	:	132.1	142.3	145.8	:					
I	128.5	139.1	168.8	143.1	124.9	146.7	171.3	173.0	148.5	182.6	:	164.5	168.8	183.2	:					
NL	95.9	94.7	103.6	95.2	87.5	98.1	105.8	105.8	93.3	109.6	:	105.2	102.2	107.3	:					
B	116.6	131.3	150.0	137.9	105.9	141.2	158.6	151.2	127.4	162.6	162.5	146.2	151.8	154.9	151.9					
L	115.9	136.6	152.6	119.3	125.2	165.4	156.4	145.1	139.8	169.3	170.0	144.6	151.4	162.1	164.3					
UK	100.0	108.2	121.8	104.7	105.5	120.1	118.3	117.7	116.6	134.5	132.4	120.0	121.3	127.8	131.3					
IRL	111.1	113.1	:	112.0	100.3	123.9	123.9	128.2	107.4	:	:	127.5	122.0	:	:					
DK	127.5	141.6	161.6	137.1	134.4	153.7	171.0	148.4	154.7	172.0	165.4	154.8	161.6	167.3	158.4					
GR	-	-	-	-	-	-	-	-	-	-	-	-	-	-	-					
<b>AUFTRAGSEINGANGEN - GESAMT</b>			<b>NEW ORDERS - TOTAL</b>									<b>ENTREES DE COMMANDES - ENSEMBLE</b>								
EUR10	109.7	118.8	124.3	114.6	103.8	132.1	136.2	122.8	104.4	134.1	:	125.3	120.6	126.1	:					
D	98.0	103.2	107.6	102.1	92.9	110.8	117.7	103.9	93.9	114.9	119.6	105.5	105.5	110.4	110.2					
F	-	-	-	-	-	-	-	-	-	-	-	-	-	-	-					
I	127.5	143.1	174.9	145.0	121.3	157.0	196.0	176.2	139.3	188.4	:	169.3	171.2	186.1	:					
NL	100.7	82.6	111.2	57.6	59.6	106.2	119.1	112.2	98.3	115.1	:	120.0	113.2	109.9	:					
B	118.8	133.9	150.9	137.6	105.1	149.3	153.7	148.1	130.5	171.2	157.1	147.4	155.5	157.0	149.4					
L	134.7	170.0	125.1	189.8	135.3	175.0	77.1	99.7	144.4	179.1	186.8	90.5	145.2	174.4	201.6					
UK	109.0	120.7	93.2	107.0	112.0	139.0	105.0	93.0	75.3	99.7	:	103.0	85.0	84.4	:					
IRL	-	-	-	-	-	-	-	-	-	-	-	-	-	-	-					
DK	124.7	144.0	159.9	137.9	138.9	162.8	160.5	149.8	155.1	174.1	155.8	152.9	162.1	169.5	153.7					
GR	-	-	-	-	-	-	-	-	-	-	-	-	-	-	-					
<b>AUSFUHR</b>			<b>EXPORTS</b>									<b>EXPORTATIONS</b>								
EUR10	121.7	132.3	161.1	128.4	135.1	149.5	149.5	160.5	156.1	178.6	:	160.0	161.2	174.0	:					
D	121.7	128.5	149.5	121.2	132.9	138.2	150.9	146.9	141.6	158.5	:	149.2	146.6	156.2	:					
F	110.8	119.9	141.5	118.7	108.4	130.0	147.9	141.2	123.0	154.0	:	138.4	141.4	150.1	:					
I	134.6	154.5	187.0	149.8	151.5	184.5	168.5	171.3	197.4	210.8	:	173.7	195.3	204.0	:					
NL	91.8	94.7	111.8	91.5	89.6	100.4	112.3	113.1	97.5	124.2	:	113.3	108.4	118.7	:					
UEBL	107.6	122.9	142.0	117.4	111.6	142.0	144.2	138.5	123.0	162.6	:	138.0	140.3	149.1	:					
UK	102.5	102.2	119.1	96.0	109.0	116.0	111.4	113.3	113.7	137.9	:	116.5	113.9	132.7	:					
IRL	107.2	115.1	126.6	89.3	151.0	130.2	127.7	126.3	112.8	139.6	:	133.3	113.6	130.4	:					
DK	124.6	139.0	164.6	124.9	137.8	152.1	172.4	150.9	158.6	176.7	:	160.4	163.1	173.7	:					
GR	133.7	161.4	190.5	141.1	161.1	202.1	202.3	212.9	150.1	196.8	:	214.5	174.6	188.8	:					
<b>EINFUHR</b>			<b>IMPORTS</b>									<b>IMPORTATIONS</b>								
EUR10	109.1	120.3	140.8	112.9	125.0	122.5	151.9	136.4	134.9	139.9	:	140.2	139.0	146.3	:					
D	104.1	118.0	131.8	110.7	118.5	125.5	140.4	125.9	128.5	132.3	:	132.2	131.2	134.0	:					
F	124.1	128.0	148.7	124.8	124.2	129.5	153.4	147.7	135.2	158.2	:	144.7	147.0	161.4	:					
I	114.6	123.6	160.0	120.9	123.2	135.1	161.0	150.8	148.4	179.6	:	147.2	161.1	176.4	:					
NL	101.4	107.4	124.1	100.3	109.8	102.6	134.3	111.4	119.8	131.1	:	117.9	122.2	133.1	:					
UEBL	106.1	116.0	130.0	111.0	116.1	119.8	141.7	127.4	117.8	133.0	:	129.6	126.4	135.9	:					
UK	132.4	151.0	180.0	137.1	165.5	165.2	189.0	174.0	170.8	186.1	:	178.6	171.0	188.0	:					
IRL	119.3	123.5	140.4	112.6	127.9	138.8	139.2	127.4	131.5	163.5	:	133.7	135.1	152.8	:					
DK	115.2	131.1	154.5	124.5	126.9	149.1	151.3	146.9	144.8	175.1	:	151.8	151.5	166.2	:					
GR	243.5	252.5	325.7	237.9	252.7	292.2	296.1	325.3	295.3	386.0	:	337.5	318.8	356.6	:					
<b>LOEHNE UND GELAETER</b>			<b>WAGES AND SALARIES</b>									<b>SALAIRES ET TRAITEMENTS</b>								
EUR10	-	-	-	-	-	-	-	-	-	-	:	-	-	-	:					
D	93.8	91.5	93.5	90.8	89.7	100.6	86.9	91.8	91.7	103.6	88.1	92.4	93.2	94.9	94.9					
F	118.0	127.5	134.1	128.1	128.8	129.0	131.5	134.8	134.5	135.5	136.4	133.7	135.5	135.7	136.7					
I	137.5	157.9	178.0	143.9	158.2	199.3	157.1	163.2	174.1	217.5	168.7	173.5	177.2	183.1	187.1					
NL	-	-	-	-	-	-	-	-	-	-	-	-	-	-	-					
B	104.4	113.0	115.7	108.1	103.0	129.9	118.6	120.3	95.4	128.4	128.7	118.4	109.9	119.2	123.9					
L	116.3	132.6	128.7	128.3	135.7	142.6	125.6	126.9	132.3	130.0	119.3	128.8	129.7	125.7	123.2					
UK	-	-	-	-	-	-	-	-	-	-	-	-	-	-	-					
IRL	107.2	104.5	113.9	99.3	106.8	112.0	111.8	112.8	114.5	116.7	:	116.0	114.8	116.0	:					
DK	113.4	127.9	:	133.7	115.5	134.7	153.5	161.9	136.4	:	:	153.5	153.1	:	:					
GR	144.5	184.7	:	180.2	185.0	203.1	207.5	220.3	235.8	:	:	217.9	236.3	:	:					
<b>ABHAENIG BESCHAEFTEGTE</b>			<b>NUMBER OF EMPLOYEES</b>									<b>NOMBRE DE SALARIES</b>								
EUR10	86.3	81.8	79.4	82.0	81.5	80.8	80.0	79.6	79.0	78.7	:				:					
D	85.9	79.7	78.2	79.8	79.1	78.9	78.4	78.2	77.8	78.2	77.2									
F	91.9	89.6	87.6	90.3	89.1	88.6	88.1	88.4	87.3	86.4	86.3									
I	88.5	83.9	79.4	84.5	83.8	82.2	80.9	79.9	78.9	78.0	76.8									
NL	80.0	71.7	69.9	72.1	71.1	70.2	70.0	70.2	69.7	69.8	:									
B	88.0	88.8	90.9	88.1	88.3	91.0	92.0	91.0	89.7	90.8	91.5									
L	96.4	95.6	79.0	95.5	96.0	93.1	80.9	78.4	79.5	77.2	75.8									
UK	81.1	75.7	72.8	75.7	75.6	74.6	73.2	72.7	72.8	72.6	:									
IRL	79.8	69.3	67.8	68.5	69.1	69.1	68.5	69.1	67.4	66.2	65.0									
DK	93.5	98.1	102.3	97.3	98.9	98.7	101.9	102.7	101.1	103.3	104.1									
GR	90.7	94.2	:	94.1	93.4	94.4	94.2	94.1	94.1	:	:									

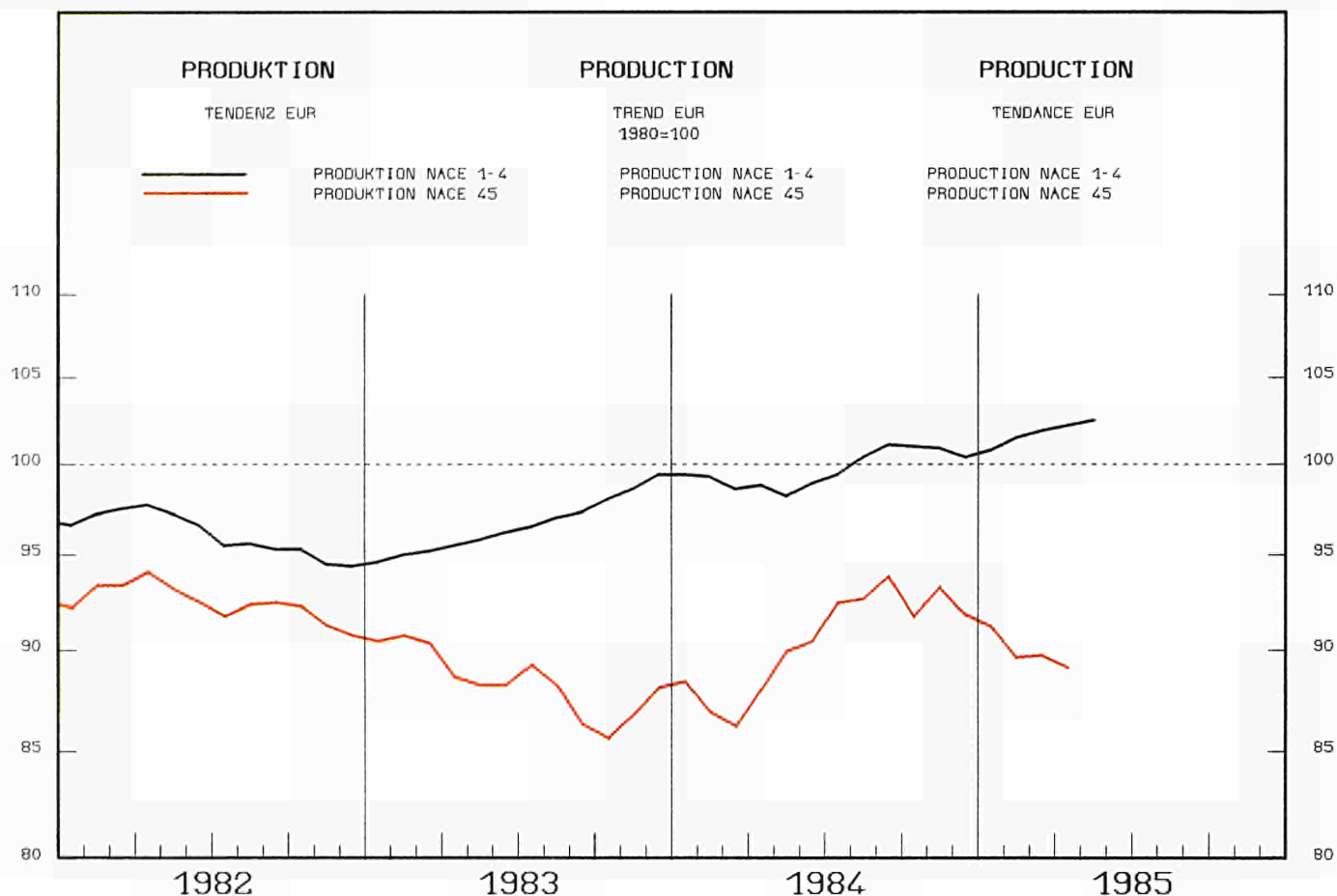

1982	1983	1984	1984			1985			%A	%B				
			05	06	07	01	02	03	04	05	06	07		

	PRODUKTIONSINDIZES			INDICES OF PRODUCTION			INDICES DE PRODUCTION			%A	%B				
	PRO ARBEITSTAG	PER WORKING DAY	PAR JOUR OUVRABLE												
EUR10	93.1	89.6	91.6	93.8	91.1	86.3	86.9	102.3	105.1	91.8	88.9	:	:	3.1	-5.2
D	83.9	82.1	83.2	77.7	71.8	79.1	80.6	88.9	92.2	78.8	73.0	69.9	73.4	-3.6	-7.2
F	:	:	:	:	:	:	:	:	:	:	:	:	:	:	:
I	97.5	90.8	93.3	104.2	100.5	92.6	90.0	109.1	109.2	98.1	96.3	:	:	6.2	-7.6
NL	79.4	76.3	71.1	75.0	72.0	40.0	66.0	73.0	81.0	74.0	:	:	:	-6.9	-5.1
B	99.1	98.3	93.9	87.2	94.0	60.6	84.8	109.1	116.4	92.6	81.8	90.4	:	-4.7	-3.8
L	93.1	104.7	:	:	:	:	:	:	:	:	:	:	:	:	12.5
UK	92.7	95.9	100.2	93.0	96.1	95.2	89.3	104.7	111.7	93.7	91.0	97.8	99.5	3.5	4.5
IRL	98.3	92.7	92.5	98.3	96.4	91.8	85.6	96.3	99.5	87.4	94.1	:	:	-4.0	-4.3
DK	102.3	102.9	115.7	83.0	87.0	63.0	124.0	131.0	141.0	106.0	95.0	106.0	79.0	11.2	25.4
GR	98.5	89.8	90.5	96.3	94.5	81.2	81.3	101.0	108.8	98.6	98.8	96.9	:	-2.2	2.5
E	88.8	85.5	82.1	70.7	75.3	72.0	87.9	90.3	102.8	:	:	:	:	-1.2	
P	-	-	-	-	-	-	-	-	-	-	-	-	-	-	
USA	-	-	-	-	-	-	-	-	-	-	-	-	-	-	
J	-	-	-	-	-	-	-	-	-	-	-	-	-	-	

	SAISONBEREINIGT			SEASONALLY ADJUSTED			DESAISONNALISE			%A	%B				
	PRO ARBEITSTAG	PER WORKING DAY	PAR JOUR OUVRABLE												
EUR10	93.1	89.6	91.6	92.7	91.3	87.2	86.5	90.8	91.6	86.8	89.0	:	:	-2.2	2.5
D	83.9	82.1	83.2	86.6	84.7	86.2	81.5	79.6	80.5	79.6	80.4	80.3	79.4	0.2	-1.1
F	:	:	:	:	:	:	:	:	:	:	:	:	:	:	:
I	97.5	90.8	93.3	94.6	93.1	84.6	85.9	96.1	95.4	87.6	90.2	:	:	-4.8	3.0
NL	79.4	76.3	71.1	73.9	69.6	69.7	65.0	65.6	69.4	67.0	:	:	:	-3.4	
B	99.1	98.3	93.9	94.4	95.4	93.5	85.8	88.7	92.3	86.1	88.2	90.5	:	-0.7	2.6
L	93.1	104.7	:	:	:	:	:	:	:	:	:	:	:	:	
UK	92.7	95.9	100.2	100.5	99.7	97.9	98.6	99.8	101.0	98.9	98.7	101.8	101.8	0.9	-
IRL	98.3	92.7	92.5	94.9	96.8	96.6	86.6	87.2	90.1	85.6	90.0	:	:	1.4	5.2
DK	102.3	102.9	115.7	112.9	103.0	106.7	122.9	114.2	110.0	117.3	125.7	122.7	124.5	9.2	1.5
GR	98.5	89.8	90.5	93.5	92.3	95.2	85.5	89.0	90.4	88.9	94.6	94.0	:	4.8	-0.7
E	88.8	85.5	82.1	73.7	79.2	80.8	87.8	83.9	84.6	:	:	:	:		
P	-	-	-	-	-	-	-	-	-	-	-	-	-	-	
USA	-	-	-	-	-	-	-	-	-	-	-	-	-	-	
J	-	-	-	-	-	-	-	-	-	-	-	-	-	-	

			1983			1984				1985	1984			1985		
			II.	III.	IV.	I.	II.	III.	IV.	I.	II.	III.	IV.	I.		
			SB - ADJ - CVS													
<b>UMSATZ</b>			<b>TURNOVER</b>							<b>CHIFFRE D'AFFAIRES</b>						
EUR10	109.2	115.4	125.1	99.3	126.1	109.1	139.5	105.6	136.2	119.2	:	120.5	126.6	127.5	:	
D	97.4	98.4	104.6	72.8	117.6	89.1	125.3	78.2	125.0	90.0	123.6	103.3	104.2	102.7	102.0	
F	119.9	127.2	133.9	116.7	132.6	120.4	145.9	118.0	137.7	133.8	:	124.4	138.8	139.0	:	
I	133.3	148.3	168.9	128.6	164.5	131.4	195.3	138.3	188.1	153.7	:	155.6	173.3	171.2	:	
NL	89.0	87.2	82.7	82.7	90.1	78.5	92.1	77.5	88.0	73.3	:	83.4	83.6	79.8	:	
B	110.0	117.0	122.2	111.2	116.4	105.1	140.5	116.4	116.4	115.4	141.1	120.5	118.3	125.2	124.4	
L	102.8	115.3	:	97.6	120.6	117.2	:	:	:	:	:	:	:	:	:	
UK	99.2	106.3	118.0	98.5	107.7	115.4	116.0	109.9	118.9	127.3	124.3	116.5	118.0	123.1	123.2	
IRL	127.8	135.2	:	117.6	132.0	146.8	149.3	132.9	:	:	:	142.7	:	:	:	
DK	122.5	128.5	150.5	106.1	153.3	114.5	163.3	116.2	178.7	143.6	179.4	139.3	153.3	157.0	160.3	
GR	-	-	-	-	-	-	-	-	-	-	-	-	-	-	-	
<b>AUFTRAGSEINGAENGE - GESAMT</b>			<b>NEW ORDERS - TOTAL</b>							<b>ENTREES DE COMMANDES - ENSEMBLE</b>						
EUR10	-	-	-	-	-	-	-	-	-	-	-	-	-	-	-	
D	100.5	103.6	109.7	96.5	105.9	100.9	123.6	99.6	103.1	112.4	121.5	104.3	109.5	112.5	110.8	
F	-	-	-	-	-	-	-	-	-	-	-	-	-	-	-	
I	132.8	141.4	:	119.5	149.0	137.3	:	:	:	:	:	:	:	:	:	
NL	-	-	-	-	-	-	-	-	-	-	-	-	-	-	-	
B	123.0	130.4	135.2	129.0	120.1	123.3	149.8	127.5	120.2	143.4	154.8	128.2	128.7	145.7	139.9	
L	-	-	-	-	-	-	-	-	-	-	-	-	-	-	-	
UK	97.8	103.8	111.5	100.3	98.5	113.5	112.6	101.8	113.1	118.5	:	103.3	119.7	112.8	:	
IRL	-	-	-	-	-	-	-	-	-	-	-	-	-	-	-	
DK	124.4	131.4	153.5	129.8	130.4	139.8	159.5	142.1	169.5	143.1	172.8	144.5	179.1	143.5	163.6	
GR	-	-	-	-	-	-	-	-	-	-	-	-	-	-	-	
<b>AUSFUHR</b>			<b>EXPORTS</b>							<b>EXPORTATIONS</b>						
EUR10	130.6	146.2	178.1	129.9	149.1	163.8	171.2	150.3	200.3	190.6	:	165.0	191.5	189.4	:	
D	121.9	134.7	157.3	103.8	156.3	134.0	167.1	122.6	191.9	147.8	:	149.7	161.4	160.7	:	
F	110.6	115.7	133.1	103.3	115.1	112.3	142.3	115.8	146.8	127.4	:	126.0	142.6	137.1	:	
I	137.4	152.8	177.3	129.7	158.2	157.6	190.7	135.8	203.3	179.4	:	157.2	189.1	184.4	:	
NL	112.8	118.4	135.5	98.4	124.7	116.9	151.5	116.6	141.5	132.5	:	131.0	136.6	138.7	:	
UEBL	104.5	110.4	124.3	99.4	103.4	122.6	123.7	117.5	124.0	132.0	:	125.5	128.7	126.5	:	
UK	102.8	104.0	122.7	95.3	108.9	122.8	107.7	112.0	130.0	141.2	:	117.6	125.6	132.0	:	
IRL	120.0	127.8	138.0	115.9	126.7	143.8	141.2	134.0	134.5	142.4	:	141.3	137.5	135.7	:	
DK	133.2	138.2	176.2	116.4	137.0	155.3	180.4	148.3	204.1	172.2	:	166.0	189.1	178.4	:	
GR	199.6	244.0	320.7	179.2	194.5	418.8	266.7	307.0	327.0	382.3	:	339.5	354.1	330.6	:	
<b>EINFUHR</b>			<b>IMPORTS</b>							<b>IMPORTATIONS</b>						
EUR10	112.0	117.9	142.2	101.7	132.5	108.1	155.4	124.1	156.0	133.2	:	137.7	143.1	149.5	:	
D	110.1	119.7	140.8	96.1	138.7	114.6	157.2	116.3	160.2	129.5	:	135.7	142.4	144.4	:	
F	129.8	132.8	146.0	115.0	144.5	112.4	158.0	125.6	160.8	139.7	:	138.9	148.0	154.6	:	
I	118.0	123.7	150.1	126.1	139.3	114.5	138.1	128.2	168.3	165.8	:	128.2	161.6	167.9	:	
NL	107.2	109.7	123.0	82.0	133.7	88.0	148.2	91.5	144.9	107.3	:	113.9	124.0	123.6	:	
UEBL	106.9	109.2	120.3	87.4	126.0	91.8	149.3	91.5	138.4	102.0	:	113.8	120.3	119.7	:	
UK	131.1	136.7	167.1	122.8	144.6	134.3	178.4	155.2	176.9	158.0	:	162.7	171.8	172.2	:	
IRL	128.8	132.6	152.3	131.7	129.3	149.6	147.5	129.0	150.3	182.3	:	133.7	153.0	172.4	:	
DK	115.6	120.1	148.6	94.5	136.8	109.9	156.2	119.0	171.1	148.4	:	144.4	151.2	160.5	:	
GR	402.0	456.2	439.0	516.4	500.1	455.0	331.5	508.5	454.8	461.0	:	440.3	400.9	469.8	:	
<b>ABHAENIG BESCHAEFTIGTE</b>			<b>NUMBER OF EMPLOYEES</b>							<b>NOMBRE DE SALARIES</b>						
EUR10	-	-	-	-	-	-	-	-	-	-	-	-	-	-	-	
D	85.0	79.0	77.8	78.6	78.2	78.5	78.7	77.7	77.6	77.2	77.2	77.2	77.2	77.2	77.2	
F	94.7	94.1	91.1	94.8	93.7	93.0	92.3	91.7	90.5	89.9	89.9	89.9	89.9	89.9	89.9	
I	:	:	:	:	:	:	:	:	:	:	:	:	:	:	:	
NL	75.9	69.7	63.6	70.5	69.0	67.7	65.5	64.4	62.7	61.6	61.6	61.6	61.6	61.6	61.6	
B	86.2	84.2	82.2	84.9	83.4	82.9	83.6	82.2	81.1	81.7	79.3	79.3	79.3	79.3	79.3	
L	96.8	96.7	:	95.9	97.6	93.6	:	:	:	:	:	:	:	:	:	
UK	82.0	78.1	76.5	78.0	78.0	77.6	77.2	76.5	76.2	75.9	75.9	75.9	75.9	75.9	75.9	
IRL	89.6	81.7	79.3	80.3	81.9	81.3	81.9	81.9	77.2	76.2	75.1	75.1	75.1	75.1	75.1	
DK	94.1	94.0	93.5	93.5	94.5	93.7	92.8	93.2	94.2	93.7	91.4	91.4	91.4	91.4	91.4	
GR	100.9	145.9	:	147.1	142.2	146.1	146.7	146.6	144.8	:	:	:	:	:	:	

**PRODUKTIONSINDIZES**  
**INDICES OF PRODUCTION**  
**INDICES DE PRODUCTION**

1980 = 100

1982	1983	1984	1984			1985					%A	%B
			05	06	07	01	02	03	04	05		

**NACE: 451 + 452**

**HERSTELLUNG VON SCHUHEN**

**FOOTWEAR MANUFACTURE**

**INDUSTRIE DE LA CHAUSSURE**

PRODUKTIONSINDIZES PRO ARBEITSTAG			INDICES OF PRODUCTION PER WORKING DAY					INDICES DE PRODUCTION PAR JOUR OUVRABLE							
EUR10	99.0	94.7	91.3	91.7	92.4	82.2	91.2	106.4	107.6	91.0	89.7	:	:	-1.6	-2.2
D	90.9	85.8	88.3	94.9	81.4	71.4	78.0	85.4	89.2	80.6	88.0	76.4	64.0	-4.9	-10.3
F	106.1	104.7	102.8	110.0	113.9	77.6	112.9	125.8	125.7	117.9	112.3	114.5	:	-2.0	0.5
I	102.5	96.5	90.1	89.7	93.5	90.8	90.1	109.6	109.2	89.2	87.0	:	:	-3.7	-3.0
NL	84.9	78.3	70.9	73.0	71.0	33.0	78.0	74.0	73.0	69.0	69.0	:	:	-9.3	-5.5
B	99.1	100.3	93.4	103.6	96.2	41.2	90.7	100.9	98.6	90.1	77.4	114.7	:	-3.9	19.3
L	-	-	-	-	-	-	-	-	-	-	-	-	:	-	-
UK	85.7	86.9	87.8	74.9	78.0	81.7	86.1	97.0	104.6	78.7	77.2	89.2	87.5	3.7	7.1
IRL	101.6	94.2	88.7	104.8	84.6	74.0	69.6	80.2	77.9	69.8	74.7	:	:	-16.4	-28.7
DK	118.0	104.9	110.4	97.1	103.1	58.0	103.1	121.1	127.1	88.1	90.1	112.1	52.0	1.5	-10.3
GR	82.1	73.2	71.1	77.6	64.0	67.3	72.9	101.2	95.5	93.4	84.5	80.4	:	11.5	25.6
E	-	-	-	-	-	-	-	-	-	-	-	-	-	-	-
P	-	-	-	-	-	-	-	-	-	-	-	-	-	-	-
USA	83.2	84.3	75.4	80.6	76.0	60.5	64.9	69.1	69.3	:	:	:	:	-15.7	-3.3
J	99.6	96.4	:	:	:	:	:	:	:	:	:	:	:	:	:

SAISONBEREINIGT			SEASONALLY ADJUSTED					DESAISONNALISE							
EUR10			89.4	91.4	86.6	83.3	88.7	90.3	84.1	88.1	:	:	-0.3	4.8	
D			93.2	95.5	89.0	86.2	84.2	85.5	82.3	84.9	85.1	81.3	-0.3	-4.4	
F			102.5	103.3	103.6	101.3	107.8	108.4	104.8	105.2	104.6	:	-0.9	-0.5	
I			85.9	90.3	79.7	76.7	86.0	87.7	79.1	85.4	:	:	-1.2	7.9	
NL			73.3	70.4	75.4	72.0	66.9	67.5	67.4	68.1	:	:	-1.3	1.1	
B			103.9	94.1	90.1	83.7	79.1	81.8	87.2	78.3	107.1	:	11.5	36.8	
L			-	-	-	-	-	-	-	-	-	-	-	-	-
UK			88.3	81.3	89.3	89.2	87.5	90.8	88.6	90.3	94.4	94.3	4.5	-0.1	
IRL			102.7	92.2	93.9	70.7	70.0	70.2	66.6	70.7	:	:	-6.4	6.2	
DK			107.1	99.9	113.5	106.5	119.2	104.8	98.1	104.8	110.7	107.3	0.2	-3.0	
GR			80.9	68.5	80.3	76.2	92.5	79.7	88.8	86.7	85.8	:	5.2	-1.0	
E			-	-	-	-	-	-	-	-	-	-	-	-	-
P			-	-	-	-	-	-	-	-	-	-	-	-	-
USA			-	-	-	-	-	-	-	-	-	-	-	-	-
J			-	-	-	-	-	-	-	-	-	-	-	-	-

1982	1983	1984	1984			1985					%A	%B
			05	06	07	01	02	03	04	05		

**NACE: 453+454+456**

**BEKLEIDUNGSGEWERBE**

**CLOTHING INDUSTRY**

**INDUSTRIE DE L'HABILLEMENT**

PRODUKTIONSINDIZES PRO ARBEITSTAG			INDICES OF PRODUCTION PER WORKING DAY					INDICES DE PRODUCTION PAR JOUR OUVRABLE							
EUR10	92.0	89.6	94.0	98.2	90.5	89.6	88.8	104.6	107.7	95.8	90.9	:	:	5.5	-7.5
D	82.3	81.3	82.0	73.6	69.5	80.8	81.2	89.7	92.9	78.3	69.4	68.4	75.6	-3.2	-6.4
F	:	:	:	:	:	:	:	:	:	:	:	:	:	:	:
I	96.1	90.5	98.2	119.7	100.9	98.8	94.1	114.4	113.9	107.8	104.6	:	:	12.2	-12.6
NL	77.4	75.5	71.1	76.0	72.0	42.0	63.0	73.0	84.0	76.0	:	:	:	-6.2	-2.6
B	99.1	98.1	94.3	86.0	93.9	62.2	83.7	109.6	117.8	92.2	80.4	88.0	:	-5.2	-6.3
L	93.1	104.7	:	:	:	:	:	:	:	:	:	:	:	12.5	:
UK	94.6	98.3	103.6	98.0	101.1	98.9	90.2	106.7	113.6	97.8	94.7	100.2	102.7	3.4	3.8
IRL	98.7	93.7	94.9	99.0	101.3	97.6	90.6	102.0	106.4	92.8	100.2	:	:	-1.3	1.2
DK	102.4	105.0	119.8	73.2	74.2	62.2	138.5	139.5	147.5	105.4	88.3	98.3	87.3	15.1	40.3
GR	103.4	95.0	96.6	102.2	104.2	85.5	84.2	101.2	113.2	100.6	103.5	102.2	:	-5.2	-1.9
E	-	-	-	-	-	-	-	-	-	-	-	-	-	-	-
P	-	-	-	-	-	-	-	-	-	-	-	-	-	-	-
USA	:	:	:	:	:	:	:	:	:	:	:	:	:	-5.2	-2.4
J	100.6	98.3	:	:	:	:	:	:	:	:	:	:	:	:	:

SAISONBEREINIGT			SEASONALLY ADJUSTED					DESAISONNALISE							
EUR10			96.6	91.6	90.8	91.0	95.0	94.9	90.3	90.8	:	:	-3.7	0.5	
D			84.9	82.2	85.6	80.5	78.5	79.1	79.1	79.4	78.9	79.0	0.3	0.2	
F			:	:	:	:	:	:	:	:	:	:	:	:	:
I			103.4	92.7	91.6	95.8	106.4	103.0	95.1	94.2	:	:	-8.3	-0.9	
NL			74.3	69.4	68.3	63.0	65.3	70.3	67.7	:	:	:	:	-3.8	
B			94.0	95.8	94.1	85.3	88.9	92.9	85.8	87.7	88.9	:	-1.8	1.3	
L			:	:	:	:	:	:	:	:	:	:	:	:	:
UK			103.8	104.7	100.2	101.2	103.1	103.8	101.7	101.0	103.8	103.8	-	-	
IRL			95.1	99.9	99.2	92.6	93.4	96.4	91.7	95.9	:	:	2.8	4.5	
DK			114.9	100.5	102.7	131.4	115.2	110.9	123.6	133.6	128.5	132.3	12.8	2.9	
GR			97.7	100.5	100.6	88.2	88.1	93.8	89.5	97.4	96.8	:	5.0	-0.6	
E			-	-	-	-	-	-	-	-	-	-	-	-	-
P			-	-	-	-	-	-	-	-	-	-	-	-	-
USA			-	-	-	-	-	-	-	-	-	-	-	-	-
J			-	-	-	-	-	-	-	-	-	-	-	-	-





---

BAUGEWERBE

---

BUILDING AND CIVIL ENGINEERING

---

BÂTIMENT ET GÉNIE CIVIL

---

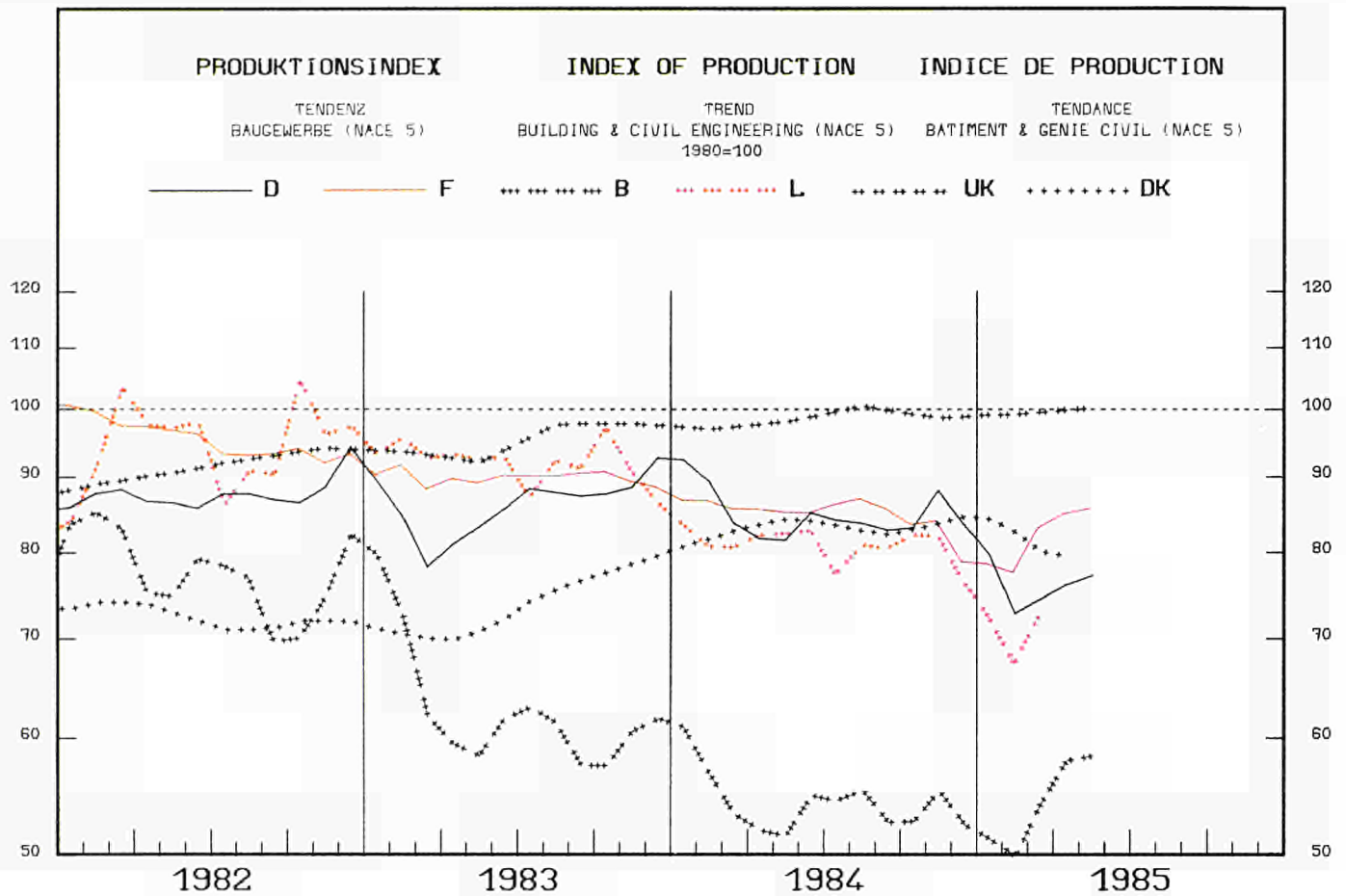

1982	1983	1984	1984			1985							%A	%B
			05	06	07	01	02	03	04	05	06	07		

EUR10	PRODUKTIONSINDIZES PRO ARBEITSTAG			INDICES OF PRODUCTION PER WORKING DAY							INDICES DE PRODUCTION PAR JOUR OUVRABLE				
	D	87.9	86.3	85.5	98.8	96.2	95.6	31.9	39.9	67.0	89.4	90.8	92.7	92.0	-7.8
F	95.1	90.6	86.0	97.0	93.1	86.2	60.4	85.8	87.4	94.4	99.6	96.6	92.0	-4.7	3.7
I	:	:	:	:	:	:	:	:	:	:	:	:	:	:	:
NL	:	:	:	:	:	:	:	:	:	:	:	:	:	:	:
B	78.6	63.7	56.8	68.7	68.5	26.2	25.1	35.2	63.2	70.2	74.1	76.4	76.4	-3.8	11.6
L	94.4	92.4	81.9	101.6	99.3	98.4	24.4	51.5	87.3	91.3	:	:	:	-10.4	0.7
UK	91.7	95.3	98.6	98.7	98.7	103.8	95.6	95.6	95.6	100.0	100.0	100.0	100.0	1.9	1.3
IRL	:	:	:	:	:	:	:	:	:	:	:	:	:	:	:
DK	72.6	74.1	82.9	84.0	87.0	88.0	78.0	72.0	70.0	71.0	82.0	:	:	4.0	-2.4
GR	:	:	:	:	:	:	:	:	:	:	:	:	:	:	:
E	:	:	:	:	:	:	:	:	:	:	:	:	:	:	:
P	:	:	:	:	:	:	:	:	:	:	:	:	:	:	:
USA	:	:	:	:	:	:	:	:	:	:	:	:	:	:	:
J	:	:	:	:	:	:	:	:	:	:	:	:	:	:	:

EUR10	SAISONBEREINIGT			SEASONALLY ADJUSTED							DESAISONNALISE				
	D	86.0	79.6	89.9	74.0	72.5	72.3	78.6	77.4	75.4	83.7	5.8	10.9		
F	84.7	83.6	86.8	67.5	80.6	84.2	84.1	86.1	86.3	83.7	10.4	0.3			
I	:	:	:	:	:	:	:	:	:	:	:	:			
NL	:	:	:	:	:	:	:	:	:	:	:	:			
B	54.3	50.5	59.9	43.6	49.5	56.9	56.8	60.2	58.3	83.7	16.8	-3.2			
L	86.2	81.9	79.8	61.5	63.3	76.8	77.7	:	:	:	:	1.2			
UK	98.1	98.1	100.5	99.3	99.3	99.3	100.1	100.1	100.1	83.7	0.8	-			
IRL	:	:	:	:	:	:	:	:	:	:	:	:			
DK	84.5	84.3	83.6	84.8	83.3	79.3	77.9	81.8	:	:	-5.6	5.1			
GR	:	:	:	:	:	:	:	:	:	:	:	:			
E	:	:	:	:	:	:	:	:	:	:	:	:			
P	:	:	:	:	:	:	:	:	:	:	:	:			
USA	:	:	:	:	:	:	:	:	:	:	:	:			
J	:	:	:	:	:	:	:	:	:	:	:	:			

1980 = 100

	1982	1983	1984	1984	1985	02	03	04	05	1984	1985	02	03	04	05
				12	01					12	01				
				SB - ADJ - CVS											
	GENEHMIGTE WOHNUNGEN			AUTHORISED DWELLINGS						LOGEMENTS AUTORISES					
EUR10	85.4	91.9	:	:	:	:	:	:	:	:	:	:	:	:	:
D	66.4	110.2	88.0	58.3	58.1	62.9	67.6	79.5	73.2	65.6	69.5	73.9	57.0	68.0	57.1
F	84.0	74.3	:	:	:	:	:	:	:	:	:	:	:	:	:
I	92.5	74.2	:	:	:	:	:	:	:	:	:	:	:	:	:
NL	104.2	106.4	96.9	116.5	98.0	74.5	:	:	:	89.1	103.8	91.1	:	:	:
B	53.5	45.6	54.9	58.0	51.2	57.0	:	:	:	62.2	53.6	57.2	:	:	:
L	59.6	65.8	65.0	46.1	59.1	71.5	126.3	:	:	56.1	76.9	75.7	89.5	:	:
UK	:	:	:	:	:	:	:	:	:	:	:	:	:	:	:
IRL	:	:	:	:	:	:	:	:	:	:	:	:	:	:	:
DK	77.0	111.8	93.8	71.9	74.2	76.4	95.3	100.0	120.8	78.1	108.6	95.8	72.0	91.3	81.4
GR	75.1	83.8	48.2	18.6	54.6	51.3	:	:	:	28.6	69.2	53.8	:	:	:

	BEGOHNENE WOHNUNGEN			DWELLINGS STARTED						LOGEMENTS COMMENCES					
	EUR10														
D	:	:	:	:	:	:	:	:	:	:	:	:	:	:	:
F	86.4	83.6	:	:	:	:	:	:	:	:	:	:	:	:	:
I	:	:	:	:	:	:	:	:	:	:	:	:	:	:	:
NL	105.9	108.1	101.8	127.5	98.5	74.4	:	:	:	117.3	106.4	80.9	:	:	:
B	60.3	60.0	52.2	58.1	33.7	30.7	:	:	:	73.2	50.9	45.9	:	:	:
L	:	:	:	:	:	:	:	:	:	:	:	:	:	:	:
UK	124.9	140.8	125.3	68.9	:	:	:	:	:	108.2	:	:	:	:	:
IRL	:	:	:	:	:	:	:	:	:	:	:	:	:	:	:
DK	79.9	112.1	94.4	62.4	60.4	58.5	82.7	96.0	93.1	78.6	84.2	88.2	86.6	77.5	71.5
GR	:	:	:	:	:	:	:	:	:	:	:	:	:	:	:

	FERTIGGESTELLTE WOHNUNGEN			COMPLETED DWELLINGS						LOGEMENTS ACHEVES					
	EUR10														
D	89.1	85.2	96.1	:	:	:	:	:	:	:	:	:	:	:	:
F	89.5	87.6	102.3	65.1	38.5	40.1	36.1	34.5	32.9	71.8	72.9	72.0	65.8	61.7	54.0
I	95.1	82.4	:	:	:	:	:	:	:	:	:	:	:	:	:
NL	108.4	97.7	99.1	201.6	40.7	41.5	:	:	:	139.6	75.8	67.0	:	:	:
B	:	:	:	:	:	:	:	:	:	:	:	:	:	:	:
L	:	:	:	:	:	:	:	:	:	:	:	:	:	:	:
UK	73.5	82.2	87.1	80.2	:	:	:	:	:	77.7	:	:	:	:	:
IRL	96.4	94.1	:	:	:	:	:	:	:	:	:	:	:	:	:
DK	67.4	73.0	90.7	95.9	45.4	68.3	64.3	81.9	78.6	82.2	62.4	79.9	57.0	91.9	85.2
GR	:	:	:	:	:	:	:	:	:	:	:	:	:	:	:

	1982	1983	1984	1984	1985				1984	1985					
				I	II	III	IV	I	II	I	II	III	IV	I	II
				SB - ADJ - CVS											
	ABHAENGIG BESCHAEFTE			NUMBER OF EMPLOYEES						NOMBRE DE SALARIES					
EUR10	:	:	:	:	:	:	:	:	:	:	:	:	:	:	:
D	89.1	85.5	84.0	79.7	85.0	86.7	84.4	72.6	:	85.5	84.7	83.4	82.5	79.0	:
F	91.5	85.3	79.0	80.6	79.5	78.7	76.9	:	:	81.1	79.3	78.1	77.0	:	:
I	:	:	:	:	:	:	:	:	:	:	:	:	:	:	:
NL	:	:	:	:	:	:	:	:	:	:	:	:	:	:	:
B	75.9	70.5	62.4	63.3	62.4	62.7	61.3	:	:	65.0	62.5	61.5	60.2	:	:
L	97.7	93.1	85.5	86.6	86.4	84.6	84.3	80.1	:	89.5	85.2	83.8	83.5	82.3	:
UK	84.8	81.8	79.6	80.5	79.1	78.9	80.1	78.1	77.2	81.4	80.4	78.7	78.8	78.8	78.3
IRL	91.6	73.9	64.6	66.6	65.3	64.9	61.6	:	:	67.1	65.4	64.2	62.0	:	:
DK	79.6	79.5	86.3	75.0	86.8	91.4	91.8	77.4	:	83.7	86.4	86.7	89.2	86.7	:
GR	:	:	:	:	:	:	:	:	:	:	:	:	:	:	:



---

## Gliederung der Veröffentlichungen des Eurostat

1. **Allgemeine Statistik** (grauer Umschlag)
    1. Allgemeine Statistik
    2. Allgemeine Regionalstatistik
    3. Statistik der Drittländer
  2. **Volkswirtschaftliche Gesamtrechnungen, Finanzen und Zahlungsbilanzen** (violetter Umschlag)
    1. Volkswirtschaftliche Gesamtrechnungen
    2. Konten der Sektoren
    3. Konten nach Produktionsbereichen
    4. Geld und Finanzen
    5. Regionalkonten und Finanzen
    6. Zahlungsbilanzen
    7. Preise
  3. **Bevölkerung und soziale Bedingungen** (gelber Umschlag)
    1. Bevölkerung
    2. Soziale Bedingungen
    3. Bildung und Ausbildung
    4. Beschäftigung
    5. Sozialschutz
    6. Löhne und Einkommen
  4. **Industrie und Dienstleistungen** (blauer Umschlag)
    1. Industrie: Allgemeines
    2. Energie
    3. Eisen- und Stahlindustrie
    4. Verkehr und Dienstleistungen
  5. **Land- und Forstwirtschaft, Fischerei** (grüner Umschlag)
    1. Landwirtschaft: Allgemeines
    2. Landwirtschaft: Erzeugung und Bilanzen
    3. Landwirtschaft: Preise
    4. Landwirtschaft: Gesamtrechnungen
    5. Landwirtschaft: Struktur
    6. Forstwirtschaft
    7. Fischerei
  6. **Außenhandel** (roter Umschlag)
    1. Systematiken
    2. Außenhandel der Gemeinschaft: Allgemeines
    3. Außenhandel mit Entwicklungsländern
  9. **Verschiedenes** (brauner Umschlag)
    1. Verschiedene Statistiken
    2. Verschiedene Mitteilungen
- 

## Classification of Eurostat publications

1. **General statistics** (grey covers)
    1. General statistics
    2. Regional general statistics
    3. Third-country statistics
  2. **National accounts, finance and balance of payments** (violet covers)
    1. National accounts
    2. Accounts of sectors
    3. Accounts of branches
    4. Money and finance
    5. Regional accounts and finance
    6. Balance of payments
    7. Prices
  3. **Population and social conditions** (yellow covers)
    1. Population
    2. Social conditions
    3. Education and training
    4. Employment
    5. Social protection
    6. Wages and incomes
  4. **Industry and services** (blue covers)
    1. Industry, general
    2. Energy
    3. Iron and steel
    4. Transport and services
  5. **Agriculture, forestry and fisheries** (green covers)
    1. Agriculture, general
    2. Agriculture, production and balances
    3. Agriculture, prices
    4. Agriculture, accounts
    5. Agriculture, structure
    6. Forestry
    7. Fisheries
  6. **Foreign trade** (red covers)
    1. Nomenclature
    2. Community trade, general
    3. Trade with developing countries
  9. **Miscellaneous** (brown covers)
    1. Miscellaneous statistics
    2. Miscellaneous information
- 

## Classification des publications de l'Eurostat

1. **Statistiques générales** (couverture grise)
    1. Statistiques générales
    2. Statistiques régionales générales
    3. Statistiques des pays tiers
  2. **Comptes nationaux, finances et balances des paiements** (couverture violette)
    1. Comptes nationaux
    2. Comptes des secteurs
    3. Comptes des branches
    4. Monnaie et finances
    5. Comptes et finances régionaux
    6. Balances des paiements
    7. Prix
  3. **Population et conditions sociales** (couverture jaune)
    1. Population
    2. Conditions sociales
    3. Éducation et formation
    4. Emploi
    5. Protection sociale
    6. Salaires et revenus
  4. **Industrie et services** (couverture bleue)
    1. Industrie, générale
    2. Énergie
    3. Sidérurgie
    4. Transports et services
  5. **Agriculture, forêts et pêche** (couverture verte)
    1. Agriculture, générale
    2. Agriculture, production et bilans
    3. Agriculture, prix
    4. Agriculture, comptes
    5. Agriculture, structure
    6. Forêts
    7. Pêche
  6. **Commerce extérieur** (couverture rouge)
    1. Nomenclature
    2. Échanges de la Communauté, général
    3. Échanges avec les pays en voie de développement
  9. **Divers** (couverture brune)
    1. Statistiques diverses
    2. Informations diverses
-



**Salg og abonnement · Verkauf und Abonnement · Πωλήσεις και συνδρομές · Sales and subscriptions  
Vente et abonnements · Vendita e abbonamenti · Verkoop en abonnementen**

---

**BELGIQUE/BELGIË**

---

**Moniteur belge / Belgisch Staatsblad**  
Rue de Louvain 40-42 / Leuvensestraat 40-42  
1000 Bruxelles / 1000 Brussel  
Tél. 512 00 26  
CCP/Postrekening 000-2005502-27

Sous-dépôts / Agentschappen:

**Librairie européenne /  
Europese Boekhandel**  
Rue de la Loi 244 / Wetstraat 244  
1040 Bruxelles / 1040 Brussel

**CREDOC**

Rue de la Montagne 34 / Bergstraat 34  
Bte 11 / Bus 11  
1000 Bruxelles / 1000 Brussel

---

**DANMARK**

---

**Schultz Forlag**

Møntergade 21  
1116 København K  
Tlf: (01) 12 11 95  
Girokonto 200 11 95

---

**BR DEUTSCHLAND**

---

**Verlag Bundesanzeiger**

Breite Straße  
Postfach 01 80 06  
5000 Köln 1  
Tel. (02 21) 20 29-0  
Fernschreiber:  
ANZEIGER BONN 8 882 595

---

**GREECE**

---

**G.C. Eleftheroudakis SA**

International Bookstore  
4 Nikis Street  
Athens  
Tel. 322 22 55  
Telex 219410 ELEF

Sub-agent for Northern Greece:

**Molho's Bookstore**

The Business Bookshop  
10 Tsimiski Street  
Thessaloniki  
Tel. 275 271  
Telex 412885 LIMO

---

**FRANCE**

---

**Service de vente en France des publications  
des Communautés européennes**

**Journal officiel**  
26, rue Desaix  
75732 Paris Cedex 15  
Tél. (1) 578 61 39

---

**IRELAND**

---

**Government Publications Sales Office**

Sun Alliance House  
Molesworth Street  
Dublin 2  
Tel. 71 03 09

or by post

**Stationery Office**

St Martin's House  
Waterloo Road  
Dublin 4  
Tel. 68 90 66

---

**ITALIA**

---

**Licosa Spa**

Via Lamarmora, 45  
Casella postale 552  
50 121 Firenze  
Tel. 57 97 51  
Telex 570466 LICOSA I  
CCP 343 509

Subagente:

**Libreria scientifica Lucio de Biasio -AEIOU**

Via Meravigli, 16  
20 123 Milano  
Tel. 80 76 79

---

**GRAND-DUCHÉ DE LUXEMBOURG**

---

**Office des publications officielles  
des Communautés européennes**

5, rue du Commerce  
L-2985 Luxembourg  
Tél. 49 00 81 - 49 01 91  
Télex PUBOF - Lu 1322  
CCP 19190-81  
CC bancaire BIL 8-109/6003/200

**Messageries Paul Kraus**

11, rue Christophe Plantin  
L-2339 Luxembourg  
Tél. 48 21 31  
Télex 2515  
CCP 49242-63

---

**NEDERLAND**

---

**Staatsdrukkerij- en uitgeverijbedrijf**

Christoffel Plantijnstraat  
Postbus 20014  
2500 EA 's-Gravenhage  
Tel. (070) 78 99 11

---

**UNITED KINGDOM**

---

**HM Stationery Office**

HMSO Publications Centre  
51 Nine Elms Lane  
London SW8 5DR  
Tel. 01-211 56 56

Sub-agent:

**Alan Armstrong & Associates Ltd**

72 Park Road  
London NW1 4SH  
Tel. 01-723 39 02  
Telex 297635 AAALTD G

---

**ESPAÑA**

---

**Mundi-Prensa Libros, S.A.**

Castello 37  
E-28001 Madrid  
Tel. (91) 276 02 53 275 46 55  
Telex 49370 MPLI E

---

**PORTUGAL**

---

**Livraria Bertrand, s.a.r.l.**

Rua João de Deus  
Venda Nova  
Amadora  
Tél. 97 45 71  
Telex 12709-LITRAN P

---

**SCHWEIZ/SUISSE · SVIZZERA**

---

**Librairie Payot**

6, rue Grenus  
1211 Genève  
Tél. 31 89 50  
CCP 12-236

---

**UNITED STATES OF AMERICA**

---

**European Community Information  
Service**

2100 M Street, NW  
Suite 707  
Washington, DC 20037  
Tel. (202) 862 9500

---

**CANADA**

---

**Renouf Publishing Co., Ltd**

61 Sparks Street  
Ottawa  
Ontario K1P 5R1  
Tel. Toll Free 1 (800) 267 4164  
Ottawa Region (613) 238 8985 6  
Telex 053 4936

---

**JAPAN**

---

**Kinokuniya Company Ltd**

17-7 Shinjuku 3 Chome  
Shinjuku-ku  
Tokyo 160 91  
Tel. (03) 354 0131

**Journal Department**

PO Box 55 Chitose  
Tokyo 156  
Tel. (03) 439 0124

Öffentliche Preise in Luxemburg (ohne MwSt.)  Price (excluding VAT) in Luxembourg  
 Prix publics au Luxembourg (TVA exclue)

	ECU	BFR	DM	FF	IRL	UKL	USD
Einzelpreis • Single copy • Prix par numéro	2,87	130	6,50	20	2,10	1,70	2,50
Abonnement • Subscription	26,45	1200	59,50	182	19,10	15,75	20

Das Jahresabonnement beginnt  
 am 1. Januar und  
 endet am 31. Dezember

The annual subscription runs  
 from 1 January to  
 31 December of each year

Les abonnements sont annuels; ils portent sur  
 une période allant du 1<sup>er</sup> janvier au 31 décembre  
 de chaque année

Zahlungen können nur an die  
 auf Umschlagseite 3 angegebenen  
 Vertriebsbüros geleistet werden

Payments to be made only to the agents  
 in the countries listed on page 3  
 of the cover

Les versements doivent être adressés  
 aux bureaux de vente indiqués  
 à la page 3 de la couverture

Die Versandkosten für Luftpostzustellung sind im  
 Preis nicht enthalten. Die Bedingungen für Luftpost-  
 abonnements sind bei den Vertriebsbüros zu erfragen

These are surface mail rates:  
 for air subscription rates  
 please apply to the agents

Les prix ne comprennent pas les frais  
 d'expédition par avion; pour les conditions d'abonnement  
 par avion, consulter les bureaux de vente



KONTORET FOR DE EUROPÆISKE FÆLLESSKABERS OFFICIELLE PUBLIKATIONER  
 AMT FÜR AMTLICHE VERÖFFENTLICHUNGEN DER EUROPÄISCHEN GEMEINSCHAFTEN  
 ΥΠΗΡΕΣΙΑ ΕΠΙΣΗΜΩΝ ΕΚΔΟΣΕΩΝ ΤΩΝ ΕΥΡΩΠΑΪΚΩΝ ΚΟΙΝΟΤΗΤΩΝ  
 OFFICE FOR OFFICIAL PUBLICATIONS OF THE EUROPEAN COMMUNITIES  
 OFFICE DES PUBLICATIONS OFFICIELLES DES COMMUNAUTÉS EUROPÉENNES  
 UFFICIO DELLE PUBBLICAZIONI UFFICIALI DELLE COMUNITÀ EUROPEE  
 BUREAU VOOR OFFICIËLE PUBLIKATIES DER EUROPESE GEMEENSCHAPPEN



CA-AP-85-009-3A-C