



statistiques
eurostat

ENERGIE

Monatliche Statistiken

ENERGY

Monthly statistics

ÉNERGIE

Statistiques mensuelles

9 □ 1989

Theme / Thème
Energy and industry / Énergie et industrie
Series / Série
Short-term trends / Conjoncture

4
B



OFICINA ESTADÍSTICA DE LAS COMUNIDADES EUROPEAS
DE EUROPÆISKE FÆLLESSKABERS STATISTISKE KONTOR
STATISTISCHES AMT DER EUROPÄISCHEN GEMEINSCHAFTEN
ΣΤΑΤΙΣΤΙΚΗ ΥΠΗΡΕΣΙΑ ΤΩΝ ΕΥΡΩΠΑΪΚΩΝ ΚΟΙΝΟΤΗΤΩΝ
STATISTICAL OFFICE OF THE EUROPEAN COMMUNITIES
OFFICE STATISTIQUE DES COMMUNAUTÉS EUROPÉENNES
ISTITUTO STATISTICO DELLE COMUNITÀ EUROPEE
BUREAU VOOR DE STATISTIEK DER EUROPESE GEMEENSCHAPPEN
SERVIÇO DE ESTATÍSTICA DAS COMUNIDADES EUROPEIAS

L-2920 Luxembourg — Tél. 43011 — Télex : Comeur Lu 3423
B-1049 Bruxelles, bâtiment Berlaymont, rue de la Loi 200 (bureau de liaison) — Tél. 235 1111

Las publicaciones de Eurostat están clasificadas por temas y por series. La clasificación se encuentra al final de la obra. Para mayor información sobre las publicaciones, rogamos se pongan en contacto con Eurostat.

Para los pedidos, dirjense a las oficinas de venta cuyas direcciones figuran en la página interior de la contracubierta.

Eurostats publikationer er klassificeret efter emne og serie. En oversigt herover findes bag i hæftet. Yderligere oplysninger om publikationerne kan fås ved henvendelse til Eurostat.

Bestilling kan afgives til de salgssteder, der er anført på omslagets side 3.

Die Veröffentlichungen von Eurostat sind nach Themenkreisen und Reihen gegliedert. Die Gliederung ist hinten in jedem Band aufgeführt. Genauere Auskünfte über die Veröffentlichungen erteilt Eurostat.

Ihre Bestellungen richten Sie bitte an die Verkaufsbüros, deren Anschriften jeweils auf der dritten Umschlagseite der Veröffentlichungen zu finden sind.

Οι εκδόσεις της Eurostat ταξινομούνται κατά θέμα και κατά σειρά. Η ακριβής ταξινόμηση αναφέρεται στο τέλος κάθε έκδοσης. Για λεπτομερέστερες πληροφορίες σχετικά με τις εκδόσεις, μπορείτε να απευθύνεσθε στην Eurostat.

Για τις παραγγελίες μπορείτε να απευθύνεσθε στα γραφεία πώλησης, των οποίων οι διευθύνσεις αναγράφονται στη σελίδα 3 του εξωφύλλου.

Eurostat's publications are classified according to themes and series. This classification is indicated at the end of the publication. For more detailed information on publications, contact Eurostat.

Orders are obtainable from the sales offices mentioned on the inside back cover.

Les publications de l'Eurostat sont classées par thème et par série. Cette classification est précisée à la fin de l'ouvrage. Pour des informations plus détaillées sur les publications, contactez l'Eurostat.

Pour les commandes, adressez-vous aux bureaux de vente dont les adresses sont indiquées à la page 3 de la couverture.

Le pubblicazioni dell'Eurostat sono classificate per tema e per serie. Tale classificazione è precisata alla fine dell'opera. Per informazioni più dettagliate sulle pubblicazioni rivolgersi all'Eurostat.

Per eventuali ordinazioni rivolgersi a uno degli uffici di vendita i cui indirizzi figurano nella 3^a pagina della copertina.

De publikaties van Eurostat zijn ingedeeld naar onderwerp en serie. Deze indeling is achter in het boek opgenomen. Voor nadere informatie over de publikaties kunt u zich wenden tot Eurostat.

Gelieve bestellingen op te geven bij de verkoopbureaus, waarvan de adressen op bladzijde 3 van de omslag zijn vermeld.

As publicações do Eurostat estão classificadas por tema e por série. Esta classificação está indicada no fim da obra. Para mais informações sobre as publicações é favor contactar Eurostat.

Encomendas : serviços de venda cujos endereços estão indicados na contracapa.

ENERGIE

Monatliche Statistiken

ENERGY

Monthly statistics

ÉNERGIE

Statistiques mensuelles

Zuständig für alle Informationen über die Energiestatistik: EUROSTAT, Luxemburg, Tel.: 4301-2040

For all information concerning the energy statistics, contact EUROSTAT, Luxembourg tél. 4301-2040

Pour toute information concernant les statistiques de l'énergie, s'adresser à EUROSTAT, Luxembourg
Tél. 4301-2040

Letzter Stand Updated Mise à jour 19. 9. 1989

Luxembourg: Office des publications officielles des Communautés européennes, 1989
Kat./cat.: CA-BX-89-009-3A-C

© CECA-CEE-CEEA, Bruxelles-Luxembourg, 1989
Reproduction autorisée, sauf à des fins commerciales, moyennant mention de la source.

Printed in the FR of Germany

		Seite
I.	- Kohle	5
II.	- Kohlenwasserstoffe	13
III.	- Elektrizität	31
IV.	- Gesamtenergie	37
V.	- Verschiedenes	45
	- Weltförderung : Naturgas	46
	- Preise : Durchschnittliche Einfuhrwerte - Tankerfrachtraten	47

TABLE OF CONTENTS

		Page
I.	- Coal	5
II.	- Hydrocarbons	13
III.	- Electrical energy	31
IV.	- All energy	37
V.	- Miscellaneous	45
	- World production : Natural gas	46
	- Prices : Average import values - Oil tanker freight rates	47

TABLE DE MATIERES

		Page
I.	- Charbon	5
II.	- Hydrocarbures	13
III.	- Energie électrique	31
IV.	- Total énergie	37
V.	- Divers	45
	- Production mondiale : Gaz naturel	46
	- Prix : Valeur moyenne à l'importation - Taux de frets pétroliers	47

ZEICHEN UND ABKÜRZUNGEN

:	Kein Nachweis vorhanden	tep	Rohöleinheit (41860 kJ Hu/kg)
-	Nichts	GWh	Gigawattstunde 10^6 kWh
()	Geschätzte Angabe	TJ	Terajoule = 10^9 kJ
0	Hälfte der in der Tabelle verwendeten Einheit	NCV	Unterer Heizwert
t	Metrische Tonne	GCV	Oberer Heizwert
t=t	Tonne = Tonne	ECU	Europäische Währungseinheit

SYMBOLS AND ABBREVIATIONS

:	no data available	tep	tonne of oil equivalent (41860 kJoules NCV/kg)
-	nil	GWh	gigawatt hour (10^6 kWh)
()	estimated data	TJ	terajoule (10^9 kJ)
0	figur less than half the unit used	NCV	net calorific value
t	tonne (metric ton)	GCV	gross calorific value
t=t	tonne for tonne	ECU	european currency unit

SIGNES ET ABREVIATIONS

:	donnée non disponible	tep	tonne d'équivalent pétrole (41860 kJoules PCI/kg)
-	néant	GWh	gigawattheure (10^6 kWh)
()	donnée estimée	TJ	térajoule (10^9 kJ)
0	chiffre inférieur à la moitié de l'unité employée	PCI	pouvoir calorifique inférieur
t	tonne métrique	PCS	pouvoir calorifique supérieur
t=t	tonne pour tonne	ECU	unité monétaire européenne

Nota : In this publication, the Continental practice of using a comma instead of a decimal point has been adopted.

1

Kohle
Coal
Charbon

KOHLE/ERLÄUTERUNGEN

COAL/EXPLANATORY NOTES

CHARBON/NOTES EXPLICATIVES

Die Angaben sind in metrischen Tonnen ausgedrückt (Tonne = Tonne).

- Vereinigtes Königreich** - Alle monatlichen Angaben, mit Ausnahme derjenigen für den Außenhandel, beziehen sich auf Zeiträume von vier bis fünf Wochen (vier Wochen für die beiden ersten Monate eines Quartals, fünf Wochen für den letzten Quartalsmonat).
- Bestände** - Alle Angaben über die Bestände beziehen sich auf das Ende des Berichtszeitraums.
- Für die Bundesrepublik Deutschland sind die Bestände der Steinkohlen- bzw. Kokerzeuger außerhalb der Zechen bzw. Kokereien (Nationale Steinkohlenreserven) auch in den Beständen enthalten.
- Außenhandel** - Die veröffentlichten Daten sind den Meldungen der Importeure und Exporteure entnommen. Sie können daher von den Angaben abweichen, die von den Zollbehörden aufgestellt und in der Außenhandelsstatistik veröffentlicht werden.
Wegen der unterschiedlichen zeitlichen Erfassung der Aus- und Einfuhren (Fristen, Zwischenschaltung des Handels, Umleitung, Umladen, unterschiedliche Klassifizierung usw.) stimmt die Ausfuhr eines Mitgliedstaats in einen anderen nicht genau mit den Angaben zur Einfuhr dieses Landes aus dem Mitgliedstaat überein. Daher können die Daten für die "inneregemeinschaftlichen Einfuhren" insgesamt von denjenigen für die "inneregemeinschaftlichen Ausfuhren" abweichen.
Die Direkteinfuhren an Steinkohle für die in der Bundesrepublik Deutschland stationierten amerikanischen Truppen sind in den Zahlen der Tabellen "außergemeinschaftliche Einfuhren" und "Einfuhren aus den USA" enthalten.
- Steinkohle** - Die Förderung umfaßt auch die Kohlegewinnung der Kleinzechen und Tagebaubetriebe.
- Spanien : Ab 1. Januar 1987 umfassen die Daten über die Steinkohle auch die alte Braunkohle (lignito negro).
- Die Angaben über die im Untertagebereich Beschäftigten beziehen sich auf das Ende des Berichtszeitraums.
- Die Leistung für den Untertagebereich wird auf die in Stunden ausgedrückte Arbeitszeit bezogen. In den Angaben sind alle unter Tage Beschäftigten einschließlich des Aufsichtspersonals und der im Auftrag Dritter Arbeitenden erfaßt. Die Bestimmung der Leistung unter Tage umfaßt nur die Kohlegewinnung im eigentlichen Sinne.
- Die "Lieferungen an Kraftwerke" umfassen die Lieferungen an die öffentlichen und zecheneigenen Elektrizitätswerke. Für die Bundesrepublik Deutschland sind außerdem noch die Lieferungen an die Bergbauverbundkraftwerke und an die Kraftwerke der Bundesbahn enthalten. In den "Lieferungen an die Industrie insgesamt" sind die Steinkohlenlieferungen an die Industriekraftwerke (Eigenerzeuger) mit enthalten.
- Kokereien** - Alle Angaben über die Kokereien (Steinkohlenlieferungen, Bestände usw.) beziehen sich auf die zechen- und hütteeigenen sowie auf die unabhängigen Kokereien insgesamt.
- In der Erzeugung von Hüttenkoks ist auch Steinkohlenschwelkoks, nicht jedoch Braunkohlenskoks enthalten.

The data are expressed in metric tonnes on a tonne = tonne basis.

- United Kingdom** - All the monthly data, except those for external trade, refer to periods of four or five weeks (four weeks for the first two months of each quarter and five for the last).
- Stocks** - All the data on stocks refer to the end of the period under review.
- External trade** - As the data published are taken from the declarations made by importers and exporters, they may differ from the data recorded by the customs services and published in the external trade statistics.
- Owing to differences in recording at the moment of import and export (delays, involvement of trade agencies, rerouting, transshipment, differences in classification, etc.), a country's exports to a Member State will not coincide exactly with the Member States declared imports from that country. Therefore data for total "Intra Community Imports" may differ from total "Intra Community Exports".
- Direct imports of coal for American forces stationed in the FR of Germany are included in the figures shown in the tables "Extra Community Imports" and "Imports from the USA".
- Coal** - Production includes that of small and open-cast mines.
- Spain : as for January 1987 black lignite (lignito negro) is included in the data concerning hard coal.
- The data on underground personnel refer to the end of period.
- Underground productivity is based on the total working time expressed in hours. The calculations take account of all underground personnel, including supervisors and persons employed by an outside contractor. Underground productivity is determined only for actual coal mines.
- "Deliveries to power stations" comprise the quantities delivered to public utility and pithead power stations. For the FR of Germany, deliveries to the "Bergbauverbundkraftwerke" and the Federal Railway power stations are also included. Supplies of coal to industries 'own-use' power stations are included in the tables "deliveries to all industries".
- Coking plants** - All the data on coking plants (deliveries of coal, stocks, etc.) refer to all coking plants (i.e. those operated by mines and steelworks and those run independently).
- The production of hard coke also includes semi-coke. Brown-coal coke is not included.

Les données sont exprimées en tonnes métriques, établies sur une comptabilisation tonne = tonne.

- Royaume-Uni** - Toutes les données, sauf celles du commerce extérieur, se réfèrent à des périodes de 4 ou 5 semaines (4 semaines pour les deux premiers mois de chaque trimestre, 5 pour le dernier).
- Stocks** - Toutes les données sur les stocks se réfèrent à la fin de la période considérée.
- Pour la R.F. d'Allemagne, les stocks des producteurs de houille/coke existant hors des mines/cokeries (Nationale Steinkohlenreserve) sont également compris.
- Commerce extérieur** - Les données publiées proviennent des déclarations des importateurs et exportateurs, elles peuvent donc différer des données relevées par les services douaniers et publiées dans les Statistiques du Commerce Extérieur.
- Du fait des divergences de relevés à la sortie et à l'entrée (délais, entremise du commerce, déroutement, transbordement, différences de classification, etc.) les exportations vers un pays de la Communauté peuvent ne pas coïncider exactement avec les importations de ce pays. Les données de l'ensemble des "Exportations intra-communautaires" peuvent donc différer légèrement de celles de l'ensemble "Importations intra-communautaires".
- Les importations directes de houille destinée aux troupes américaines stationnées en R.F. d'Allemagne sont comprises dans les chiffres des tableaux "Importations Extra-Communautaires" et "Importations en provenance des USA".
- Houille** - La production comprend celle des petites mines et des mines à ciel ouvert.
- Espagne : à partir de janvier 1987 les données concernant la houille comprennent le lignite ancien (lignito negro).
- Les données concernant le personnel employé au fond se réfèrent à la fin de période.
- Le rendement au fond des mines est rapporté à la durée du temps de travail exprimée en heures. Dans les calculs, tout le personnel employé au fond, y compris le personnel de surveillance et celui travaillant sous contrat, est retenu. La détermination du rendement au fond ne porte que sur les exploitations minières proprement-dites.
- Les "Livraisons aux centrales électriques" couvrent les quantités livrées aux centrales électriques des services publics et des mines. Pour la R.F. d'Allemagne, les livraisons aux "Bergbauverbundkraftwerke" et aux centrales des chemins de fer fédéraux sont également comprises. L'approvisionnement en houille des autoproducteurs industriels est compris dans les tableaux "Livraisons à l'ensemble de l'industrie".
- Cokeries** - Toutes les données concernant les cokeries (livraisons de houille, stocks, etc.) se réfèrent à l'ensemble des cokeries minières, sidérurgiques et indépendantes.

STEINKOHLEN
EINFUHREN VON EUR 12
IM GLEITJAHR

HARD COAL
IMPORTS OF EUR 12
12 MONTH MOVING TOTAL
1000 T

HOUILLE
IMPORTATIONS D'EUR 12
EN ANNEE MOBILE

- | | | | |
|--------------|-----------------------------------|-----------------------------|--------------------------------|
| —•—•—•—•—•—• | AUS POLEN | FROM POLAND | EN PROV. DE POLOGNE |
| —•—•—•—•—•—• | AUS AUSTRALIEN | FROM AUSTRALIA | EN PROV. D'AUSTRALIE |
| —•—•—•—•—•—• | AUS USA | FROM USA | EN PROV. DES ETATS-UNIS |
| —•—•—•—•—•—• | AUS SUEDAFRIKA | FROM SOUTH AFRICA | EN PROV. D'AFRIQUE DU SUD |
| —•—•—•—•—•—• | AUS SAEMTLICHEN NICHT-EG-LAENDERN | FROM ALL EXTRA EC COUNTRIES | EN PROV. DE TOUS PAYS EXTRA CE |

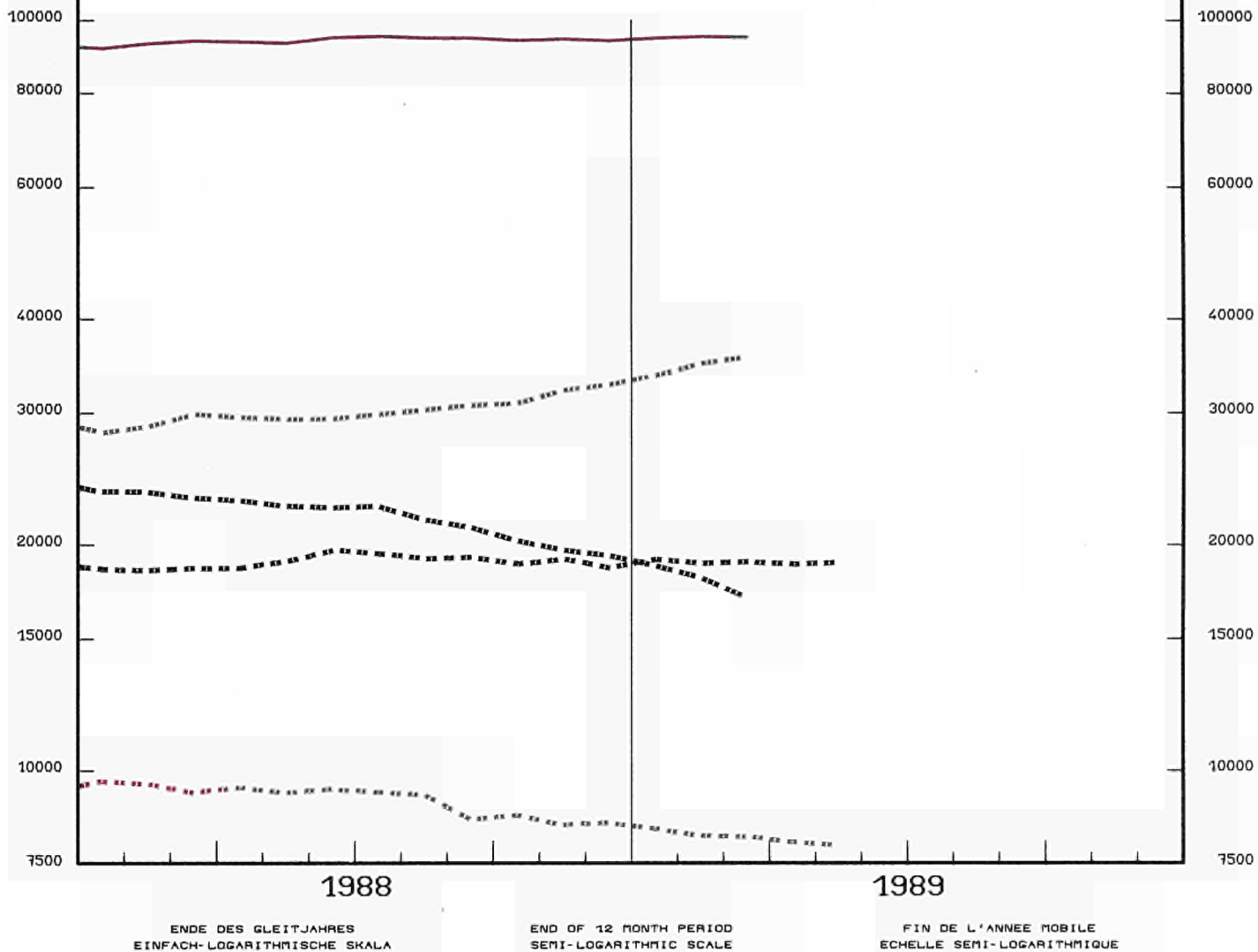

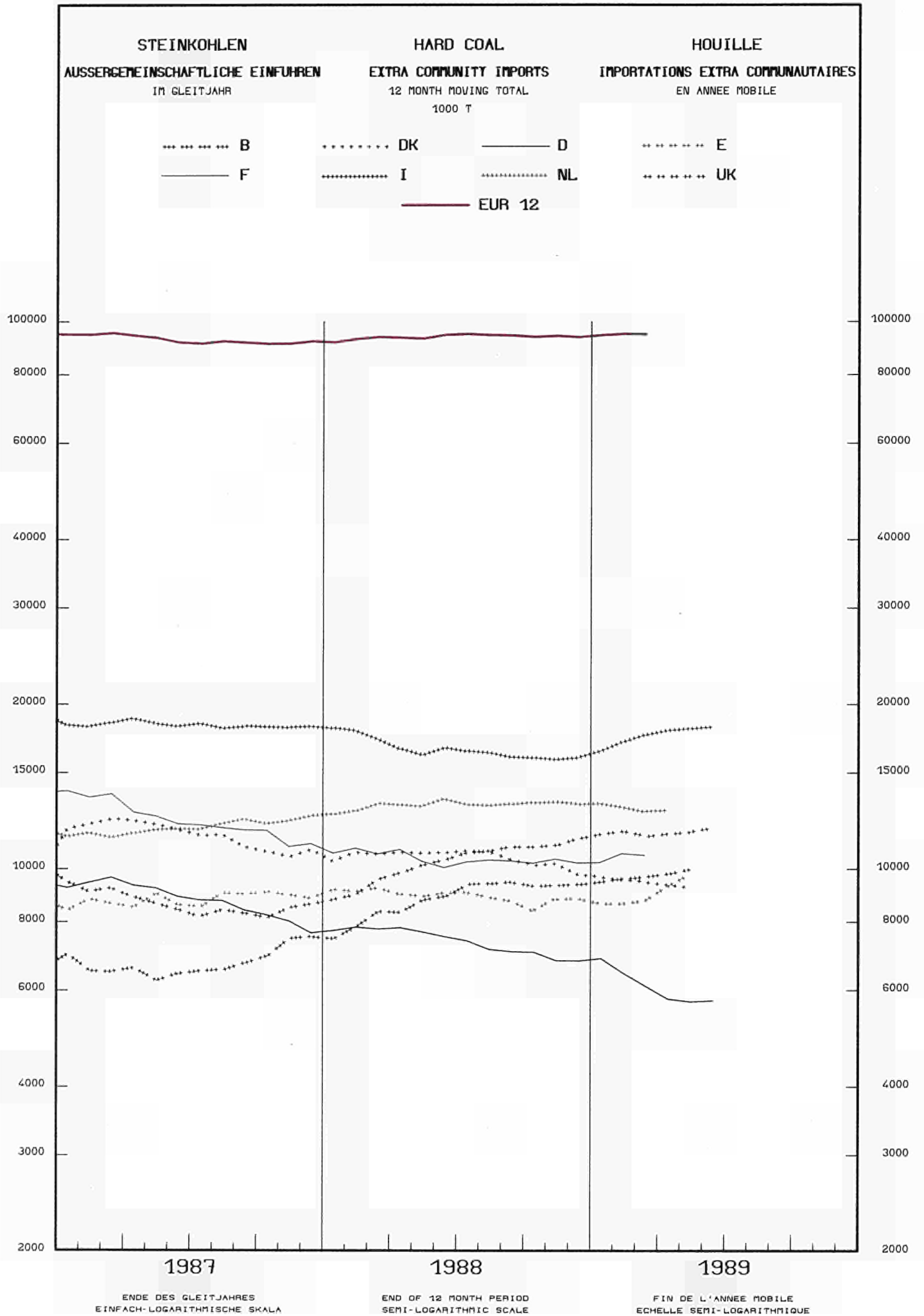

	EUR 12	EUR 10	BELGI- QUE BELGIE	DANMARK	B. R. DEUTSCH LAND	ELLAS	ESPAÑA	FRANCE	IRELAND	ITALIA	LUXEM- BOURG	NEDER- LAND	PORTU- GAL	UNITED KINGDOM	
STEINKOHLE WICHTIGSTE POSITIONEN	HARD COAL PRINCIPAL AGGREGATES												HOUILLE PRINCIPAUX AGREGATS		
FOERDERUNG 1000 T (T=T)	PRODUCTION 1000 T (T=T)												PRODUCTION 1000 T (T=T)		
J - D 1987 !	221750	202161	4346	-	82382	-	19335	13743	45	-	-	-	-	254	101645
J - D 1988 !	214611	195372	2487	-	79318	-	18998	12143	42	-	-	-	-	241	101382
1988 MAY !	17646	16027	215	-	6429	-	1604	995	4	-	-	-	-	15	8384
JUN !	18133	16500	249	-	5682	-	1618	1082	4	-	-	-	-	15	9483
JUL !	16377	14874	91	-	6153	-	1480	723	4	-	-	-	-	23	7903
AUG !	14461	13039	191	-	6306	-	1400	679	4	-	-	-	-	22	5859
1989 MAY !	16911	15120	171	-	5714	-	1771	1015	4	-	-	-	-	20	8216
JUN !	18273	16463	173	-	6099	-	1790	1119	4	-	-	-	-	20	9068
JUL !	:	:	63	-	6444	-	:	:	4	-	-	-	-	20	7173
AUG !	:	:	133	-	6341	-	:	:	4	-	-	-	-	20	5313
88 JAN-JUL !	124440	113149	1514	-	46623	-	11156	7386	22	-	-	-	-	135	57604
89 JAN-JUL !	:	:	1208	-	45381	-	:	:	28	-	-	-	-	140	58725
1989/88 % !	:	:	-20,2	-	-2,7	-	:	:	27,3	-	-	-	-	3,7	1,9
GESAMTBESTAEUNDE BEI DEN ZECHEN 1000 T (T=T)	TOTAL COLLIERY STOCKS 1000 T (T=T)												STOCKS TOTAUX AUPRES DES MINES 1000 T (T=T)		
DEC 1987 !	30620	28771	462	-	18010	-	1840	3904	20	-	-	-	-	9	6375
DEC 1988 !	31807	30176	144	-	18925	-	1624	3528	20	-	-	-	-	7	7559
1988 APR !	30487	28821	362	-	18416	-	1660	4488	20	-	-	-	-	6	5535
MAY !	31143	29409	329	-	18774	-	1729	4622	20	-	-	-	-	5	5664
JUN !	31162	29328	263	-	18627	-	1829	4741	20	-	-	-	-	5	5677
JUL !	30233	28494	219	-	18873	-	1733	3368	20	-	-	-	-	6	6014
1989 APR !	35314	33485	137	-	20168	-	1823	2980	20	-	-	-	-	6	10180
MAY !	36058	34165	153	-	20034	-	1887	3265	20	-	-	-	-	6	10693
JUN !	:	34522	149	-	19743	-	:	3656	20	-	-	-	-	6	10954
JUL !	:	:	137	-	19905	-	:	:	20	-	-	-	-	6	:
BESCHAEFFTIGTE UNTER TAGE 1000	PERSONNEL EMPLOYED UNDERGROUND 1000												PERSONNEL EMPLOYE AU FOND 1000		
1988 APR !	231,4	194,5	6,5	-	98,9	-	36,1	14,8	0,3	-	-	-	-	0,8	74,0
MAY !	230,4	193,5	6,2	-	98,4	-	36,1	14,6	0,3	-	-	-	-	0,8	74,0
JUN !	231,4	194,5	6,2	-	99,7	-	36,1	14,3	0,3	-	-	-	-	0,8	74,0
JUL !	231,8	194,9	6,2	-	100,4	-	36,1	14,0	0,3	-	-	-	-	0,8	74,0
1989 APR !	215,4	179,6	5,1	-	95,1	-	35,0	12,1	0,3	-	-	-	-	0,8	67,0
MAY !	210,4	174,6	5,0	-	94,4	-	35,0	11,9	0,3	-	-	-	-	0,8	63,0
JUN !	209,9	174,1	5,0	-	96,1	-	35,0	11,7	0,3	-	-	-	-	0,8	63,0
JUL !	210,3	174,5	5,0	-	95,7	-	35,0	11,5	0,3	-	-	-	-	0,8	62,0
LEISTUNG UNTER TAGE JE MANN UND STUNDE KG=KG	UNDERGROUND OUTPUT PER MAN.HOUR KG=KG												RENDEMENT AU FOND PAR HOMME.HEURE KG=KG		
1987 !	540		316	-	616	-	291	503	-	-	-	-	-	-	577
1988 !	579		334	-	630	-	333	534	-	-	-	-	-	-	633
1988 MAR !	562	601	380	-	632	-	302	546	-	-	-	-	-	-	598
APR !	574	619	348	-	646	-	293	515	-	-	-	-	-	-	629
MAY !	586	636	353	-	646	-	303	513	-	-	-	-	-	-	664
JUN !	582	624	351	-	628	-	320	504	-	-	-	-	-	-	659
1989 MAR !	626	675	323	-	660	-	303	593	-	-	-	-	-	-	715
APR !	594	649	339	-	634	-	300	596	-	-	-	-	-	-	689
MAY !	609	668	356	-	649	-	322	650	-	-	-	-	-	-	713
JUN !	:	658	354	-	638	-	:	609	-	-	-	-	-	-	698
INNERGEMEINSCHAFTLICHE EINFUHRUN (EUR12) 1000 T	INTRA COMMUNITY IMPORTS (EUR12) 1000 T												IMPORT. INTRA COMMUNAUTAIRES (EUR12) 1000 T		
J - D 1987 !	9782		1624	1162	738	-	21	2098	511	1517	16	670	263	1162	
J - D 1988 !	8351		1709	545	782	-	17	1807	548	766	35	1300	195	647	
1988 MAR !	589		111	45	71	-	1	133	52	27	4	54	11	80	
APR !	726		139	45	64	-	2	127	33	109	3	134	33	37	
MAY !	759		165	45	77	-	1	145	30	146	4	95	1	50	
JUN !	704		144	45	71	-	1	162	36	12	4	153	25	51	
1989 MAR !	669		153	45	39	-	65	126	45	-	3	137	15	41	
APR !	:		165	45	39	-	2	:	45	139	2	74	15	45	
MAY !	:		156	45	57	-	74	:	45	31	2	:	15	55	
JUN !	:		140	45	31	-	:	:	45	141	3	:	15	70	
88 JAN-MAY !	3349		700	225	311	-	5	720	272	334	11	424	51	296	
89 JAN-MAY !	:		690	225	216	-	204	:	225	241	10	:	75	286	
1989/88 % !	:		-1,4	-	-30,5	-	3980,0	:	-17,3	-27,8	-9,1	:	47,1	-3,4	
INNERGEMEINSCHAFTLICHE AUSFUHRUN (EUR12) 1000 T	INTRA COMMUNITY EXPORTS (EUR12) 1000 T												EXPORT. INTRA COMMUNAUTAIRES (EUR12) 1000 T		
J - D 1987 !	10497		875	5	5336	11	-	670	50	-	-	1549	-	2001	
J - D 1988 !	9409		783	-	4448	51	4	1299	7	-	-	1485	-	1332	
1988 MAR !	894		73	-	503	4	-	83	1	-	-	137	-	93	
APR !	699		69	-	375	-	-	84	-	-	-	66	-	105	
MAY !	943		69	-	440	-	-	119	-	-	-	142	-	173	
JUN !	971		75	-	413	33	-	118	1	-	-	167	-	164	
1989 MAR !	646		43	-	364	-	1	52	-	-	-	85	-	101	
APR !	:		37	-	456	-	2	:	-	-	-	66	-	50	
MAY !	:		50	-	428	-	1	:	-	-	-	:	-	105	
JUN !	:		85	-	456	-	1	:	-	-	-	:	-	138	
88 JAN-MAY !	3909		324	-	1967	18	2	403	5	-	-	589	-	601	
89 JAN-MAY !	:		201	-	2109	-	5	:	-	-	-	:	-	453	
1989/88 % !	:		-38,0	-	7,2	-	150,0	:	-	-	-	:	-	-24,6	

	EUR	EUR	BELGI- QUE	DANMARK	B. R. DEUTSCH- LAND	ELLAS	ESPAÑA	FRANCE	IRELAND	ITALIA	LUXEM- BOURG	NEDER- LAND	PORTU- GAL	UNITED KINGDOM	
	1 2	1 0	BELGIE												
STEINKOHL AUSSENHANDEL 1000 T			HARD COAL EXTERNAL TRADE 1000 T											HOUILLE COMMERCE EXTERIEUR 1000 T	
AUSBERGEMEINSCHAFTLICHE EINFUHREN(EUR12)			EXTRA COMMUNITY IMPORTS (EUR12)						IMPORT. EXTRA COMMUNAUTAIRES (EUR12)						
J - D 1987	91748	7509	10849	7640	1793	8786	11062	2424	18198	181	12437	2249	8620		
J - D 1988	95651	9354	9750	6801	1490	8749	10189	2921	18676	125	13481	2747	11368		
1988 MAR	9306	1090	900	631	76	961	981	234	1395	9	1448	154	1427		
APR	7816	658	900	631	342	539	926	263	1500	25	953	144	935		
MAY	7580	697	900	585	-	762	706	288	1481	3	1108	194	856		
JUN	8299	993	750	419	241	806	566	258	1870	25	1479	133	759		
1989 MAR	9007	1174	800	287	171	1053	908	220	1712	31	1229	250	1172		
APR	:	771	800	310	:	1079	:	220	1639	3	978	250	1055		
MAY	:	898	800	504	:	1216	:	220	1435	5	:	250	980		
JUN	:	1011	800	448	:	:	:	220	1842	13	:	250	930		
88 JAN-MAY	39655	3910	4500	3030	501	3585	4355	1337	7286	44	5654	866	4587		
89 JAN-MAY	:	4546	4000	1944	:	4489	:	1100	8573	60	:	1250	4932		
1989/88 %	:	16,3	-11,1	-35,8	:	25,2	:	-17,7	17,7	36,4	:	44,3	7,5		
AUSBERGEMEINSCHAFTLICHE AUSFUHREN(EUR12)			EXTRA COMMUNITY EXPORTS (EUR12)						EXPORT. EXTRA COMMUNAUTAIRES (EUR12)						
J - D 1987	1739	64	47	729	112	-	167	-	-	-	264	-	356		
J - D 1988	1574	74	-	358	151	-	238	-	-	-	355	-	398		
1988 MAR	159	5	-	-	30	-	17	-	-	-	85	-	22		
APR	59	5	-	13	18	-	12	-	-	-	8	-	3		
MAY	164	1	-	16	33	-	13	-	-	-	52	-	49		
JUN	137	5	-	16	43	-	18	-	-	-	17	-	38		
1989 MAR	137	10	-	17	-	-	11	-	-	-	24	-	75		
APR	:	9	-	13	-	-	:	-	-	-	2	-	69		
MAY	:	5	-	6	-	-	:	-	-	-	:	-	21		
JUN	:	4	-	5	-	-	:	-	-	-	:	-	40		
EINFUHREN AUS DEN USA			IMPORTS FROM THE USA						IMPORTATIONS EN PROVENANCE DEB USA						
J - D 1987	28579	25239	3857	1078	580	127	2156	2898	1328	8815	-	3663	1184	2893	
J - D 1988	35897	32538	4968	2760	503	189	2558	3998	1524	10199	-	4145	801	4252	
1988 MAR	3545	3258	592	230	33	8	212	520	127	729	-	349	75	670	
APR	3105	2828	374	230	42	63	157	294	127	962	-	412	120	324	
MAY	2759	2580	507	230	58	-	142	210	127	707	-	371	37	370	
JUN	2741	2408	587	230	25	58	216	119	127	1051	-	126	117	85	
1989 MAR	3932	3597	639	230	23	-	268	536	120	989	-	427	67	633	
APR	:	517	230	22	-	380	:	120	1030	-	526	67	455		
MAY	:	566	230	22	-	313	:	120	774	-	:	67	472		
JUN	:	485	230	22	:	:	:	120	1173	-	:	67	402		
88 JAN-MAY	14149	13010	1973	1150	237	125	907	1598	635	3988	-	1653	232	1651	
89 JAN-MAY	:	:	2694	1150	176	-	1212	:	600	4401	-	:	335	2323	
1989/88 %	:	:	36,5	-	-25,7	-	33,6	:	-5,5	10,4	-	:	44,4	40,7	
EINFUHREN AUS AUSTRALIEN			IMPORTS FROM AUSTRALIA						IMPORTATIONS EN PROVENANCE D'AUSTRALIE						
J - D 1987	23884	22593	511	3931	1126	830	1246	4799	7	2477	-	5452	45	3460	
J - D 1988	17962	16778	1107	1344	579	246	1001	3309	1	2114	-	4541	183	3537	
1988 MAR	1932	1826	57	112	52	-	106	316	-	171	-	690	-	428	
APR	1436	1436	60	112	-	132	-	417	-	90	-	211	-	414	
MAY	1545	1343	16	112	32	-	170	354	-	162	-	364	32	303	
JUN	1562	1415	60	112	60	-	147	84	-	152	-	624	-	323	
1989 MAR	990	842	98	112	-	-	133	95	-	161	-	252	15	124	
APR	:	86	112	-	-	-	:	:	-	:	-	57	15	258	
MAY	:	91	112	-	-	-	159	:	-	:	-	:	15	118	
JUN	:	73	112	-	-	-	:	:	-	:	-	:	15	253	
88 JAN-MAY	8443	7959	382	560	329	132	403	1764	1	912	-	2123	81	1756	
89 JAN-MAY	:	:	466	560	97	-	436	:	-	:	-	:	75	849	
1989/88 %	:	:	22,0	-	-70,5	-	8,2	:	-	:	-	:	-7,4	-51,7	
EINFUHREN AUS SUEDAFRIKA			IMPORTS FROM SOUTH AFRICA						IMPORT. EN PROVENANCE D'AFRIQUE DU BUD						
J - D 1987	18711	13554	2370	-	2672	711	4446	777	23	4871	156	1787	711	187	
J - D 1988	19289	13241	2354	-	2753	901	4453	864	67	4302	99	1626	1595	275	
1988 MAR	2041	1366	333	-	290	61	553	62	5	379	6	217	122	13	
APR	1645	1177	198	-	327	147	346	123	5	293	23	45	122	16	
MAY	1644	1110	147	-	232	-	412	62	6	436	1	209	122	17	
JUN	1876	1362	267	-	158	179	392	-	6	393	23	302	122	34	
1989 MAR	2083	1410	399	-	93	164	540	99	-	443	29	155	133	28	
APR	:	115	-	99	:	569	:	5	350	-	52	133	39		
MAY	:	169	-	282	:	-	:	-	241	5	:	133	60		
JUN	:	269	-	197	:	:	:	-	526	11	:	133	50		
EINFUHREN AUS POLEN			IMPORTS FROM POLAND						IMPORT. EN PROVENANCE DE POLOGNE						
J - D 1987	9480	8998	488	1989	2209	-	447	582	746	1099	-	802	35	1083	
J - D 1988	8782	8441	532	1800	2018	-	271	249	650	1106	-	817	70	1269	
1988 MAR	739	649	68	150	165	-	90	16	55	42	-	15	-	138	
APR	751	715	15	150	217	-	36	-	55	56	-	94	-	128	
MAY	737	737	-	150	146	-	-	66	55	139	-	84	-	97	
JUN	788	788	47	150	148	-	-	16	50	133	-	112	-	132	
1989 MAR	691	680	37	150	122	-	5	82	55	47	-	28	6	159	
APR	:	:	-	150	109	-	6	:	55	28	-	136	6	82	
MAY	:	:	-	150	146	-	:	:	55	31	-	:	6	147	
JUN	:	:	60	150	166	-	:	:	55	41	-	:	6	26	
88 JAN-MAY	3672	3546	295	750	804	-	126	124	270	421	-	361	-	521	
89 JAN-MAY	:	:	102	750	519	-	23	:	275	306	-	:	30	507	
1989/88 %	:	:	-65,4	-	-35,4	-	-81,7	:	1,9	-27,3	-	:	-	-2,7	

	EUR	EUR	BELGI- QUE	DANMARK	B. R. DEUTSCH- LAND	ELLAS	ESPAÑA	FRANCE	IRELAND	ITALIA	LUXEM- BOURG	NEDER- LAND	PORTU- GAL	UNITED KINGDOM
	1 2	1 0	BELGIE											
STEINKOHLE LIEFERUNGEN 1000 T	HARD COAL DELIVERIES 1000 T													HOUILLE LIVRAISONS 1000 T
GESAMTINLANDSLIEFERUNGEN	TOTAL INLAND DELIVERIES													LIVRAISONS INTERIEURES TOTALES
J - D 1987 !	320040	288486	12863	11946	84305	1553	28017	27681	3489	19788	195	11361	3537	115305
J - D 1988 !	305505	274682	12973	8880	80524	1431	27314	23871	3350	16627	160	13165	3509	113701
1988 FEB !	26727	23948	1161	960	7190	111	2465	2078	394	1409	4	1125	314	9516
MAR !	27359	24681	1416	800	7537	104	2433	2099	394	1502	27	1281	245	9521
APR !	24923	22548	1010	680	6711	135	2186	1790	226	1431	13	1044	189	9508
MAY !	24189	21819	1033	680	6225	115	2165	1679	265	1342	7	963	205	9510
1989 FEB !	!	!	1178	680	!	101	2614	2550	261	1963	3	984	!	9377
MAR !	!	!	1493	680	!	!	2579	2212	231	1625	35	1183	!	10832
APR !	!	!	1062	680	!	!	2542	!	245	1767	5	995	!	8777
MAY !	!	!	1119	680	!	!	2904	!	224	1454	7	!	!	!
88 JAN-APR !	105343	95292	4553	3440	28850	463	9130	8159	1372	5906	48	4442	921	38059
89 JAN-APR !	!	!	4821	2720	!	!	10139	!	1023	7057	64	4157	!	!
1989/88 % !	!	!	5,9	-20,9	!	!	11,1	!	-25,4	19,5	33,3	-6,4	!	!
LIEFERUNGEN AN KRAFTWERKE	DELIVERIES TO POWER STATIONS													LIVRAISONS AUX CENTRALES ELECTRIQUES
J - D 1987 !	194869	172205	3931	10884	45529	189	20751	9156	1685	9994	-	6274	1913	84563
J - D 1988 !	186728	164820	3777	7860	43860	35	19909	5926	1752	9529	-	8023	1999	84058
1988 FEB !	16615	14627	420	860	4025	-	1887	547	181	858	-	830	101	6906
MAR !	16693	14714	512	700	4238	2	1846	424	211	919	-	800	133	6908
APR !	15383	13701	373	600	3811	14	1561	293	110	858	-	511	121	7131
MAY !	14784	13153	254	600	3241	4	1543	421	180	765	-	557	88	7131
1989 FEB !	16816	14711	322	600	3702	-	2000	1138	181	984	-	555	105	7229
MAR !	17369	15306	656	600	3408	-	1938	804	151	873	-	739	125	8075
APR !	14747	12696	233	600	2800	-	1926	1000	165	841	-	615	125	6442
MAY !	!	!	291	600	3000	-	2300	!	144	751	-	!	!	6386
88 JAN-APR !	64777	57600	1605	3060	16248	16	6740	1819	648	3633	-	2720	437	27851
89 JAN-APR !	!	!	1532	2400	14283	-	7611	4131	703	3579	-	2513	526	!
1989/88 % !	!	!	-4,5	-21,6	-12,1	-	12,9	127,1	8,5	-1,5	-	-7,6	20,4	!
LIEFERUNGEN AN KOKEREIEN	DELIVERIES TO COKING PLANTS													LIVRAISONS AUX COKERIES
J - D 1987 !	71888	67429	6904	-	26062	-	4071	9353	-	9174	-	3772	388	12164
J - D 1988 !	69054	64461	7258	-	24030	-	4220	10178	-	6500	-	4098	373	12397
1988 FEB !	5679	5302	567	-	2064	-	312	877	-	502	-	237	65	1055
MAR !	6323	5969	768	-	2153	-	330	1077	-	534	-	382	24	1055
APR !	5611	5244	506	-	1972	-	359	848	-	524	-	391	8	1003
MAY !	5619	5206	613	-	2051	-	364	654	-	518	-	366	49	1004
1989 FEB !	5646	5298	724	-	1786	-	347	670	-	930	-	358	!	830
MAR !	!	5993	734	-	2034	-	380	866	-	703	-	442	!	1214
APR !	!	!	584	-	1887	-	360	!	-	877	-	337	!	1019
MAY !	!	!	649	-	1926	-	365	!	-	654	-	!	!	1009
88 JAN-APR !	23440	21984	2350	-	8404	-	1340	3617	-	2077	-	1369	116	4167
89 JAN-APR !	!	!	2681	-	7707	-	1464	!	-	3282	-	1451	!	3802
1989/88 % !	!	!	14,1	-	-8,3	-	9,3	!	-	58,0	-	6,0	!	-8,8
LIEFERUNGEN AN INDUSTRIE INSGESAMT	DELIVERIES TO ALL INDUSTRIES													LIVRAISONS ENSEMBLE DE L'INDUSTRIE
J - D 1987 !	31896	28577	924	398	9651	1363	2083	5915	433	452	194	1289	1236	7958
J - D 1988 !	31521	28377	1104	440	10188	1395	2007	5154	407	430	160	1022	1137	8077
1988 FEB !	2711	2397	115	30	920	111	166	385	33	35	4	57	148	707
MAR !	2639	2402	95	30	902	102	149	374	31	35	27	98	88	708
APR !	2539	2312	62	30	715	121	167	503	31	35	13	138	60	664
MAY !	2476	2249	97	40	755	111	159	453	38	45	7	39	68	664
1989 FEB !	!	!	80	40	!	101	171	490	30	35	3	70	!	643
MAR !	!	!	72	40	!	!	165	364	30	35	35	1	!	816
APR !	!	!	152	40	!	!	157	!	30	35	5	41	!	642
MAY !	!	!	102	40	!	!	149	!	30	35	7	!	!	613
88 JAN-APR !	10434	9423	348	120	3323	447	643	1713	153	140	48	345	368	2786
89 JAN-APR !	!	!	369	160	!	!	676	!	120	140	64	187	!	2545
1989/88 % !	!	!	6,0	33,3	!	!	5,1	!	-21,6	-	33,3	-45,8	!	-8,7
LIEFERUNGEN AN HAUSHALTE UND DEPUTATE	DELIVERIES TO HOUSEHOLDS AND MINERS													LIVRAISONS MENAGES ET PERSONNEL
J - D 1987 !	16855	15748	1071	664	981	1	1107	2081	1371	168	1	26	-	9384
J - D 1988 !	14274	13096	822	580	723	1	1178	1738	1191	168	-	22	-	7851
1988 FEB !	1426	1326	58	70	70	-	100	202	180	14	-	1	-	731
MAR !	1367	1259	40	70	77	-	108	174	152	14	-	1	-	731
APR !	1070	971	68	50	55	-	99	100	85	14	-	4	-	595
MAY !	971	872	68	40	38	-	99	68	47	14	-	1	-	596
1989 FEB !	!	!	51	40	!	-	96	201	50	14	-	1	-	579
MAR !	!	!	30	40	!	-	96	143	50	14	-	1	-	629
APR !	!	!	92	40	!	-	99	!	50	14	-	2	-	584
MAY !	!	!	76	40	!	-	90	!	50	14	-	!	-	749
88 JAN-APR !	5357	4950	245	260	268	-	407	755	571	56	-	8	-	2787
89 JAN-APR !	!	!	234	160	!	-	388	!	200	56	-	6	-	2410
1989/88 % !	!	!	-4,5	-38,5	!	-	-4,7	!	-65,0	-	-	-25,0	-	-13,5

	EUR	EUR	BELGI-	B. R.	ELLAS	ESPAÑA	FRANCE	IRELAND	ITALIA	LUXEM-	NEDER-	PORTU-	UNITED	
	1 2	1 0	BELGIE	DANMARK	DEUTSCH	LAND	LAND	LAND	LAND	BOURG	LAND	PORTU-	GAL	
													KINGDOM	
STEINKOHLENKOKS			HARD COKE										COKE DE FOUR	
WICHTIGSTE POSITIONEN			PRINCIPAL AGREGATES										PRINCIPAUX AGREGATS	
1000 T			1000 T										1000 T	
ERZEUGUNG DER KOKEREIEN			PRODUCTION OF COKING PLANTS										PRODUCTION DES COKERIES	
J - D 1987	53815	50674	5226	-	19817	-	2874	7462	-	6753	-	2735	267	8681
J - D 1988	52459	49204	5547	-	18420	-	2981	7417	-	6331	-	2905	274	8584
1988 MAR	4556	4299	465	-	1629	-	235	629	-	594	-	248	22	734
APR	4278	4014	456	-	1502	-	242	604	-	541	-	246	22	665
MAY	4407	4127	471	-	1531	-	256	627	-	541	-	254	24	683
JUN	4423	4148	458	-	1502	-	252	614	-	517	-	244	23	813
1989 MAR	4429	4139	474	-	1532	-	270	618	-	473	-	250	20	792
APR	4	4	458	-	1456	-	253	6	-	524	-	245	20	622
MAY	4	4	4	-	1530	-	260	4	-	4	-	250	20	628
JUN	4	4	4	-	1521	-	4	4	-	4	-	237	20	786
88 JAN-MAY	22110	20800	2292	-	7954	-	1198	3071	-	2785	-	1199	112	3499
89 JAN-MAY	4	4	4	-	7438	-	1294	4	-	4	-	1232	101	3332
1989/88 %	4	4	4	-	-6,5	-	8,0	4	-	4	-	2,8	-9,8	-4,8
BESTAENDE BEI DEN KOKEREIEN			STOCKS AT COKING PLANTS										STOCKS AUPRES DES COKERIES	
DEC 1987	10342	10158	64	-	8502	22	165	514	-	388	-	35	19	633
DEC 1988	8099	7951	59	-	6851	18	138	384	-	213	-	17	10	409
1988 MAR	10332	10124	91	-	8553	22	193	442	-	384	-	42	15	590
APR	10063	9863	98	-	8531	20	188	428	-	369	-	40	12	377
MAY	10001	9776	105	-	8475	17	213	411	-	355	-	34	12	379
JUN	9999	9790	105	-	8317	20	198	407	-	329	-	18	11	594
1989 MAR	6583	6465	65	-	5567	14	111	404	-	254	-	40	7	121
APR	4	4	72	-	5131	4	103	4	-	4	-	40	7	116
MAY	4	4	4	-	4947	4	105	4	-	4	-	40	7	99
JUN	4	4	4	-	4580	4	4	4	-	4	-	40	7	108
INNERGEMEINSCHAFTLICHE EINFUHREN (EUR12)			INTRA COMMUNITY IMPORTS (EUR12)										IMPORT. INTRA COMMUNAUTAIRES (EUR12)	
J - D 1987	3661		315	44	481	11	58	1183	4	-	1294	153	12	106
J - D 1988	4208		585	18	403	16	55	1099	5	-	1390	212	15	410
1988 MAR	406		47	-	28	-	5	122	-	-	113	14	1	76
APR	334		32	-	29	-	5	91	2	-	119	18	6	32
MAY	327		36	-	47	-	2	86	-	-	113	18	-	25
JUN	369		67	-	31	4	5	89	-	-	117	19	1	36
1989 MAR	411		67	4	30	1	2	126	-	-	126	17	1	37
APR	4		34	4	30	-	2	4	-	-	116	18	1	22
MAY	4		32	4	30	-	2	4	-	-	115	4	1	10
JUN	4		52	4	30	-	2	4	-	-	125	4	1	15
AUSSERGEINSCHAFTLICHE AUSFUHREN (EUR12)			EXP. TO TH. PARTY COUNTR. EUR-12										EXPORT. VERS PAYS TIERS EUR-12	
J - D 1987	1091		48	1	384	-	18	172	-	129	-	72	-	267
J - D 1988	1787		261	-	527	-	150	213	-	308	-	35	-	293
1988 MAR	95		1	-	13	-	2	13	-	35	-	6	-	25
APR	91		1	-	20	-	3	6	-	36	-	1	-	24
MAY	166		11	-	48	-	19	17	-	34	-	2	-	35
JUN	125		17	-	36	-	17	10	-	29	-	2	-	14
1989 MAR	333		5	-	256	-	1	15	-	10	-	9	-	37
APR	4		14	-	4	-	4	4	-	5	-	16	-	23
MAY	4		7	-	4	-	4	4	-	30	-	4	-	17
JUN	4		10	-	4	-	4	4	-	17	-	4	-	14
LIEFERUNGEN AN STAHLINDUSTRIE			DELIVERIES TO IRON/STEEL INDUSTRY										LIVR. A L'INDUSTRIE SIDERURGIQUE	
J - D 1987	45010	42078	4777	1	14466	29	2676	6937	4	6049	1308	2072	256	6435
J - D 1988	47126	44269	5230	-	15673	31	2590	7097	-	5612	1317	2227	267	7082
1988 FEB	3649	3433	398	-	1183	4	195	584	-	489	-	170	21	605
MAR	4015	3783	467	-	1292	3	212	642	-	461	123	191	20	604
APR	3809	3580	425	-	1211	3	209	571	-	450	116	190	20	614
MAY	3918	3697	444	-	1285	2	199	578	-	462	114	197	22	615
1989 FEB	4	4	392	-	4	2	242	565	-	110	110	179	19	550
MAR	4	4	513	-	4	2	217	586	-	473	127	195	4	550
APR	4	4	424	-	4	2	236	4	-	436	116	190	4	550
MAY	4	4	431	-	4	2	240	4	-	465	115	195	4	600
88 JAN-APR	15481	14579	1722	-	4968	13	819	2429	-	1936	362	721	83	2428
89 JAN-APR	4	4	1777	-	4	8	963	4	-	1141	475	762	4	2200
1989/88 %	4	4	3,2	-	-	-	-38,5	17,6	-	-41,1	31,2	5,7	-	-9,4
JUENGERE BRAUNKOEHLE			BROWN COAL LIGNITE										LIGNITE RECENT	
J - D 1987	176323	160733	-	-	108852	42599	15590	449	7200	1633	-	-	-	-
J - D 1988	177203	164244	-	-	108622	46290	12959	531	7200	1601	-	-	-	-
1988 FEB	14673	14040	-	-	8669	4545	633	87	600	139	-	-	-	-
MAR	14975	14066	-	-	8932	4305	909	69	600	160	-	-	-	-
APR	13453	12386	-	-	8179	3422	1067	74	600	111	-	-	-	-
MAY	12842	12197	-	-	8727	2737	645	-	600	133	-	-	-	-
1989 FEB	15099	13543	-	-	8829	3900	1556	80	600	134	-	-	-	-
MAR	16379	14395	-	-	9264	4332	1984	51	600	148	-	-	-	-
APR	4	4	-	-	8712	4147	1294	4	600	112	-	-	-	-
MAY	4	4	-	-	9591	4274	1111	4	600	108	-	-	-	-
88 JAN-APR	57918	54584	-	-	34719	16613	3334	305	2400	547	-	-	-	-
89 JAN-APR	4	4	-	-	36603	17135	6769	4	2400	534	-	-	-	-
1989/88 %	4	4	-	-	5,4	3,1	103,0	4	-	-2,4	-	-	-	-



2

Kohlenwasserstoffe
Hydrocarbons
Hydrocarbures

I. ROHÖL UND FEEDSTOCKS

Alle Angaben lauten auf 1 000 metrische Tonnen.

- Förderung** - Die Rohölförderung umfaßt auch die Kondensate, die bei den Rohölvorkommen auftreten, die Naturbenzine sowie andere Kondensate, die bei der Gewinnung, Reinigung und Stabilisierung von Naturgas anfallen, sofern sie in den Raffinerien umgewandelt werden.
- Einfuhren** - So wie für alle Aussenhandelsposten der Energiebilanz beruht die Ermittlung der Einfuhren auf Begriffen, wie sie für den Generalhandel üblich sind. Demnach umfassen die Einfuhren von Rohöl und Feedstock (letztere sind Mineralölerzeugnisse, die zur späteren Destillation bestimmt sind) sämtliche in das Hoheitsgebiet eines jeden Landes eingeführten Mengen, einschließlich derjenigen, die (i) zur Weiterverarbeitung für ausländische Rechnung bestimmt, (ii) vorübergehend eingeführt, (iii) auf Zollausschlußlager eingeführt, (iv) auf Speziallager für ausländische Rechnung eingeführt, (v) aus nationalen überseeischen Landesteilen bzw. Hoheitsgebieten eingeführt sind. Nicht dazu gehören jedoch diejenigen Mengen, die im Transitwege - insbesondere durch Rohrfernleitungen - das nationale Hoheitsgebiet durchqueren. Die Angaben stammen meistens aus den Einfuhrmeldungen, die nicht unbedingt mit den Zollerklärungen, auf die sich die Außenhandelsstatistik stützt, übereinstimmen müssen. Die Länderaufteilung der Einfuhren erfolgt nach ihrer Herkunftsbezeichnung.
- Einsatz in den Raffinerien** - Dieser Posten umfaßt den Raffineriedurchsatz an Rohöl und Feedstocks einschließlich der für fremde Rechnung verarbeiteten Mengen. Die Zahlen sind um die aus der petrochemischen Industrie stammenden Rückläufe sowie um die Wiedereinsatzerzeugnisse aus dem Raffineriekreislauf bereinigt worden.
- Ausfuhren** - Die Ausfuhren von Rohöl und Feedstocks enthalten gemäß dem Außenhandelsbegriff alle aus dem nationalen Hoheitsgebiet eines jeden Landes ausgeführten Mengen. Sie entsprechen u.a. denjenigen Mengen, die (i) im Ausland verarbeitet oder umgewandelt werden sollen, (ii) nach Verarbeitung oder Umwandlung reexportiert, (iii) nur vorübergehend exportiert, (iv) nach nationalen überseeischen Landesteilen oder Hoheitsgebieten exportiert, (v) an nationale oder ausländische, im Ausland stationierte Streitkräfte geliefert (soweit keine Geheimhaltungsvorschriften entgegenstehen) werden. Ausgeschlossen sind jedoch diejenigen Mengen, die das nationale Hoheitsgebiet im Transit durchqueren oder der Versorgung der Hochseeschifffahrt (Bunkermengen) dienen.

II. MINERALÖLERZEUGNISSE

Alle Angaben erfolgen in 1 000 metrischen Tonnen.

- Nettoerzeugung der Raffinerien** - Dieser Posten umfaßt die Raffinerieerzeugung aller Mineralölerzeugnisse (einschließlich der nicht-energetischen) mit Ausnahme des Raffinerieeigenverbrauchs und der Raffinerieverluste. Die Zahlen sind um die aus dem Raffineriekreislauf stammenden Wiedereinsatzerzeugnisse sowie um die Rückläufe aus der petrochemischen Industrie bereinigt worden. Für eine detaillierte Aufzählung der Erzeugnisse wird auf den Anhang zum Bulletin 3/1976 "Energistatistik" verwiesen.
- Ein- und Ausfuhren Bunker** - Es gelten hierfür die Begriffsbestimmungen, die für die Einfuhren und Ausfuhren im vorherigen Kapitel I, Rohöl und Feedstocks aufgeführt worden sind.
- Inlands-lieferungen** - Betrifft ausschließlich die an die Hochseeschifffahrt aller Flaggen gelieferten Bunkermengen, und zwar einschließlich der aus Beständen der Zollausschluß- und Sonderlager entnommenen Mengen. Ausgenommen sind dagegen die Liefermengen für den Bedarf des internationalen Flugverkehrs.
- Inlands-lieferungen** - Dieser Posten erfaßt alle in den Ländern für energetische Zwecke ausgelieferten Mengen. Dazu gehören die Umwandlungsmengen (Kraftwerke) sowie der Endverbrauch (Haushalte, Industrie, Verkehr). Der Eigenbedarf der Energieerzeuger fällt nicht hierunter. Der Verbrauch der petrochemischen Industrie wird als Nettozahl verbucht, d.h. ohne Rückläufe aus der petrochemischen Industrie. Für Frankreich enthalten die Zahlen nicht den Militärverbrauch.

III. NATURGAS

Die Angaben erfolgen in Terajoule (TJ) auf Basis des oberen Heizwertes (HO). Die monatlichen Angaben für das Vereinigte Königreich beziehen sich auf die Zeiträume von 4 oder 5 Wochen (4 Wochen bei den beiden ersten Monaten eines jeden Quartals, 5 Wochen beim letzten Quartalsmonat).

- Erzeugung** - Es handelt sich hier um gereinigtes Naturgas nach Aussonderung der im Gas enthaltenen unbrauchbaren Stoffe. Ausgeschlossen sind solche Mengen, die durch Abblasen, Fackeln und Produktionsversuche eliminiert werden; ferner die in den Lagerstätten eingepressten Mengen. Der Eigenverbrauch der Erzeuger ist eingeschlossen. Die Erzeugung von Synthesegas ist nicht enthalten.
- Ein- und Ausfuhren Bruttoinlandsverbrauch an Naturgas** - Mengen, die das nationale Hoheitsgebiet auf dem Transitwege durchqueren, insbesondere in Rohrfernleitungen, sind ausgeschlossen.
- Bruttoinlandsverbrauch an Naturgas** - Dieser Posten errechnet sich nach der Formel: $\text{Naturgaserzeugung} + \text{Einfuhren aus den Niederlanden} + \text{sonstige nicht veröffentlichte Einfuhren aus der Gemeinschaft} + \text{Einfuhren aus Drittländern} - \text{Ausfuhren an die Gemeinschaft} - \text{Ausfuhren an Drittländer (unveröffentlicht)} + \text{Bestandsveränderungen (unveröffentlicht)} = \text{Bruttoinlandsverbrauch an Naturgas}$.

I. CRUDE OIL AND FEEDSTOCKS

All data are expressed in 1000 metric tonnes

- Production** - Production of crude oil includes condensates "associated" with crude oil deposits, natural gasolines, and other condensates obtained on production, purification and stabilization of natural gas only when these materials undergo transformation in refineries.
- Imports** - As for all trade aggregates relative to the energy balance sheets, the definition of imports is based on a general trade concept. Hence imports of crude oil include all quantities of crude and feedstocks (i.e. semi refined petroleum products for further distillation; therefore for F.R. Germany imported finished petroleum products which are later retreated in refineries are excluded) imported into the national territory and therefore includes those quantities: (i) destined for treatment on behalf of other countries; (ii) only imported on a temporary basis; (iii) imported and deposited in uncleared bonded warehouses; (iv) imported and placed in special warehouses on behalf of foreign countries; (v) imported from regions and/or from territories overseas under national sovereignty. However, those quantities passing through the national territory in transit, mainly via oil-pipelines, are excluded. The data is generally based on direct declarations submitted by importers and may differ from data supplied by the customs services and published in the foreign trade statistics. The breakdown of imports by country is given by the country of origin of the product.
- Transformation input** - This aggregate covers the total quantities of crude oil, feedstocks and petroleum products treated or retreated in refineries including those quantities destined for treatment on behalf of other countries. The data is net of backflows of petroleum products from petrochemical installations for re-distillation and also net of petroleum products recycled within refineries.
- Exports** - Exports of crude oil and feedstocks similarly follow a general trade definition and cover all quantities exported from the national territory and therefore include those quantities: (i) destined to undergo treatment of transformation abroad, (ii) re-exported after treatment or transformation, (iii) exported on a temporary basis, (iv) exported to regions or territories overseas under national sovereignty, (v) supplied to national or foreign troops stationed abroad (in so far as secrecy permits). Quantities passing through the national territory in transit or which serve to supply bunkers of sea going ships, are not included.

II. PETROLEUM PRODUCTS

All data are expressed in 1 000 metric tonnes.

- Net production** - This aggregate covers the refinery production of all petroleum products (including products for non-energy use), net of refinery own consumption and losses. The data is also net of recycled products within refineries and backflows from the petrochemical industry. For the definitions of petroleum products see "Energy statistics" supplement - Bulletin 3/1976.
- Imports and Exports** - These are defined in the same way as for the imports and exports of "crude oil and feedstocks" listed above. For F.R. Germany imports of petroleum products include quantities intended for retreatment in refineries.
- Bunkers** - This represents the deliveries to bunkers of sea-going vessels of all flags, including those quantities deposited in uncleared bonded warehouses and in special warehouses. However, deliveries for the needs of international air traffic are excluded (these are included in inland deliveries).
- Inland deliveries** - These are the total quantities of petroleum products delivered in the national territory for both energy and non-energy use. Included, therefore, are deliveries of all products for transformation to other forms of energy (e.g. to electrical power stations) and for final consumption (deliveries to households, industry or for transport). The energy producer's own consumption is not included. Deliveries to the petrochemical industry are accounted for on a net basis (i.e. net of backflows from the petrochemical industry). For France, deliveries for military consumption are not included.

III. NATURAL GAS

All data are expressed in Terajoules (TJ) on the basis of gross calorific value (GCV). The United Kingdom monthly data refers to periods of 4 or 5 weeks (4 weeks for the first two months of each quarter, 5 for the last month).

- Production** - Covers only purified natural gas after removal of inert matter contained in the gas. The amounts indicated are those after deduction of quantities used for blow-offs, flaring, production tests and the amounts reinjected into the strata. The producer's own consumption is included. The production of substitute natural gas is not included.
- Imports/ Exports** - Quantities passing through the national territory in transit are excluded (mainly through gas pipelines).
- Gross Inland** - This series is calculated as follows : Consumption Production of natural gas + imports from the Netherlands + other imports from the Community (not shown) + imports from third party countries - exports to the Community and exports to third party countries (not shown) + stock change (not shown).

I. PETROLE BRUT ET FEEDSTOCKS

Toutes les données sont exprimées en 1000 tonnes métriques.

- Production** - La production de pétrole brut comprend les condensats "associés" dans les gisements de pétrole brut, les essences naturelles et d'autres condensats obtenus lors de la production, de l'épuration et de la stabilisation du gaz naturel, seulement dans les cas où ces produits subissent une transformation dans les raffineries.
- Importations** - Comme pour tous les agrégats du commerce extérieur relatifs au bilan d'énergie, la définition des importations repose sur le concept de commerce général. Ainsi, les importations de pétrole brut et de feedstocks (produits pétroliers semi-raffinés destinés à une distillation ultérieure dont sont exclues les importations de produits pétroliers destinés à un retraitement en R.F. d'Allemagne), englobent toutes les quantités importées dans le territoire national, y compris les quantités : (i) destinées au traitement à façon pour compte étranger, (ii) importées à titre temporaire, (iii) importées et mises en entrepôts hors douane, (iv) importées et mises en entrepôts spéciaux pour compte étranger, (v) importées en provenance de régions ou de territoires d'outre-mer sous la souveraineté nationale. Ne sont cependant pas comprises les quantités qui traversent le territoire national en transit, notamment par oléoducs. Les données sont, en général, fondées sur les déclarations des importateurs et peuvent de ce fait différer des données douanières, publiées dans les statistiques du commerce extérieur. La ventilation des importations par pays suit la notion d'origine des produits.
- Entrées en transformation** - Cet agrégat englobe toutes les quantités de pétrole brut, de feedstocks et de produits pétroliers à retraiter, entrées en traitement dans les raffineries (y compris le traitement à façon pour le compte étranger). Les chiffres sont nets des restitutions de produits pétroliers en provenance de l'industrie pétrochimique, ainsi que des produits pétroliers recyclés à l'intérieur des raffineries.
- Exportations** - Les exportations de pétrole brut et de feedstocks suivent la notion de commerce général et couvrent donc toutes les quantités exportées à partir du territoire national. Elles comprennent entre autres les quantités : (i) destinées à subir un traitement ou une transformation à l'étranger, (ii) réexportées après traitement ou transformation; (iii) exportées à titre temporaire; (iv) exportées à destination de régions ou de territoires d'outre-mer sous la souveraineté nationale; (v) fournies aux troupes nationales ou étrangères stationnées à l'étranger (dans la mesure où des dispositions concernant le secret ne s'y opposent pas). Ne sont cependant pas comprises les quantités qui traversent le territoire national en transit ou qui sont destinées au soutage des navires de haute mer.

II. PRODUITS PETROLIERS

Toutes les données sont exprimées en 1 000 tonnes métriques.

- Production nette** - Cet agrégat représente la production en raffineries de tous les produits pétroliers (y compris les produits à usage non énergétique), à l'exclusion de la consommation propre de raffineries et des pertes de raffinage. Les chiffres sont nets des produits recyclés à l'intérieur de l'industrie pétrochimique. Pour la définition des produits pétroliers, voir le document ad hoc paru en supplément au bulletin 3/1976 "Statistiques de l'énergie".
- Importations et Exportations** - Définies par analogie aux importations/exportations de pétrole brut et de feedstocks ci-dessus. Les importations totales de produits pétroliers en R.F. d'Allemagne comprennent les quantités à retraiter en raffinerie.
- Soutes** - Concerne l'approvisionnement des navires de haute mer, quel que soit leur pavillon, y compris les quantités prélevées dans les entrepôts hors douane et dans les entrepôts spéciaux. Sont exclues les fournitures pour les besoins du trafic aérien international (sont incluses dans les livraisons intérieures).
- Livraisons** - Cet agrégat correspond au total des quantités livrées dans le pays pour l'ensemble des usages énergétiques et non-énergétiques. Cette rubrique englobe les livraisons pour transformations (aux centrales électriques) et pour consommation "finale" (livraisons aux foyers domestiques, aux industries ou pour le transport). La consommation propre des producteurs d'énergie n'est pas comprise. Les livraisons à l'industrie pétrochimique sont comptabilisées sur une base nette (c.à.d. nette des produits restitués par l'industrie pétrochimique). Pour la France, les chiffres ne comprennent pas la consommation militaire.

III. GAZ NATUREL

Les données sont exprimées en Terajoules (TJ) - sur la base du pouvoir calorifique supérieur (PCS). Les données mensuelles du Royaume-Uni concernent des périodes de 4 ou 5 semaines (4 semaines pour les deux premiers mois de chaque trimestre et 5 pour le dernier mois).

- Production** - Ne concerne que le gaz naturel épuré après élimination des matières inertes contenues dans le gaz. Les chiffres indiqués sont ceux relevés après déduction des quantités utilisées pour les lâchers, les brûlés à la torche, les essais de production et des quantités réinjectées dans le gisement. La consommation propre des producteurs est incluse. La production de gaz naturel de substitution n'est pas incluse.
- Importations/ Exportations** - Les quantités qui traversent le territoire national en transit (par exemple par gazoduc) sont exclues.
- Consommation intérieure brute** - Cet agrégat est calculé à partir de la formule suivante : production de gaz naturel + importations en Pays-Bas + autres importations en provenance de la Communauté (non-publié) + importations en provenance des pays tiers - exportations vers la Communauté et exportations vers pays tiers (non-publié) + variations des

ALLE MINERALOELERZEUGNISSE

INLANDSLIEFERUNGEN

IN GLEITJAHR

ALL PETROLEUM PRODUCTS

INLAND DELIVERIES

12 MONTH MOVING TOTAL

1980 = 100

TOUS PRODUITS PETROLIERS

LIVRAISONS INTERIEURES

EN ANNEE MOBILE

BELGIQUE - BELGIE

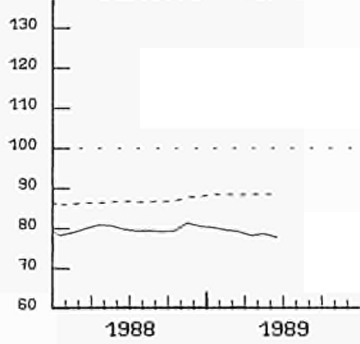

DANMARK

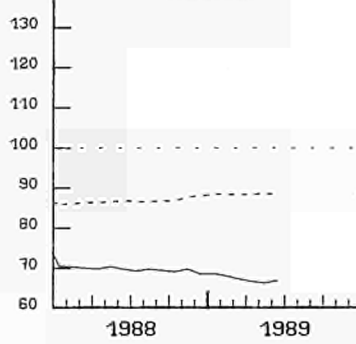

BR DEUTSCHLAND

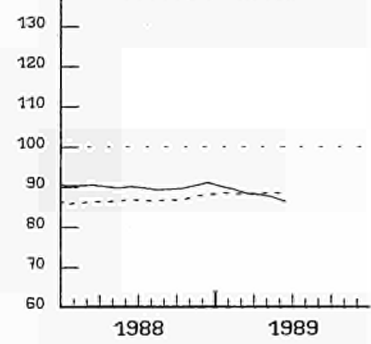

ELLAS

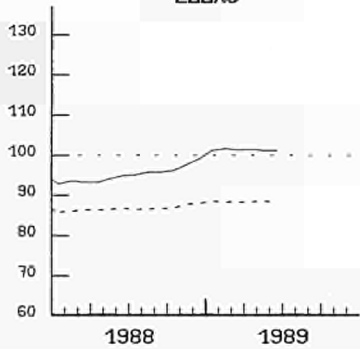

ESPAÑA

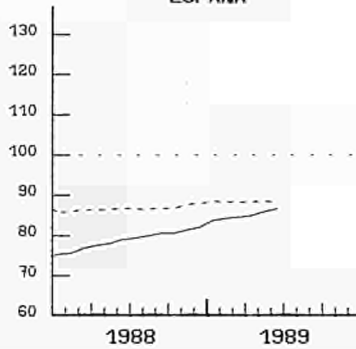

FRANCE

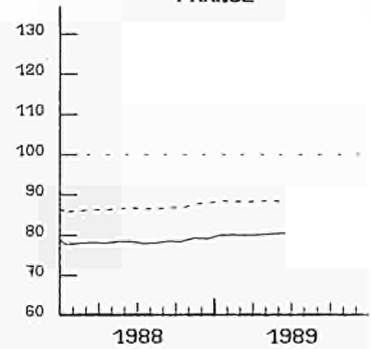

IRELAND

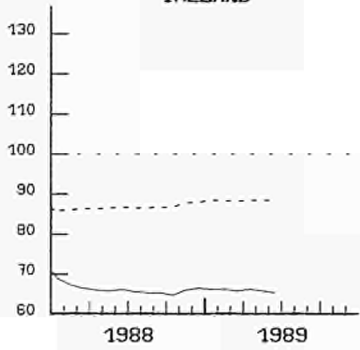

ITALIA

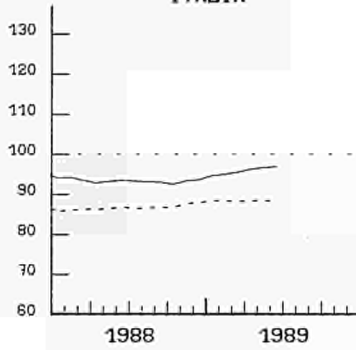

LUXEMBOURG

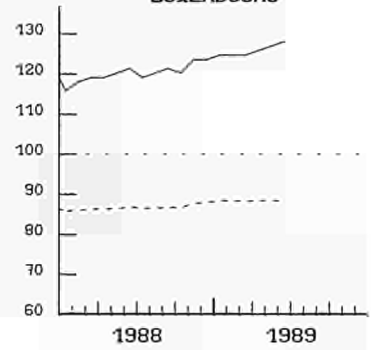

NEDERLAND

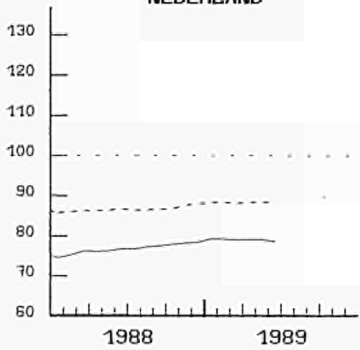

PORTUGAL

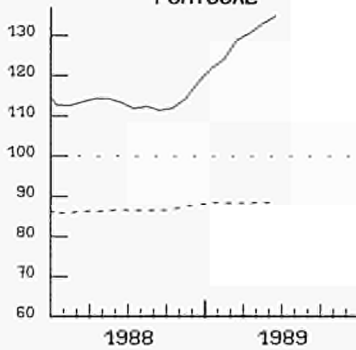

UNITED KINGDOM

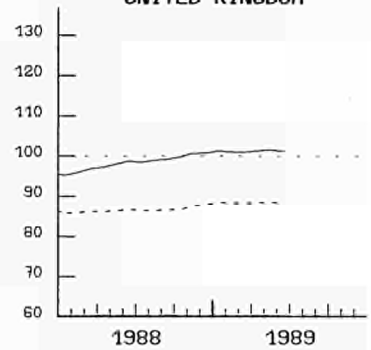

ENDE DES GLEITJAHRES

EUR 12
END OF 12 MONTH PERIOD

FIN DE L'ANNEE MOBILE

INLANDSLIEFERUNGEN EUR 12

INLAND DELIVERIES EUR 12

LIVRAISONS INTERIEURES EUR 12

1000 T

— 1987

— 1988

— 1989

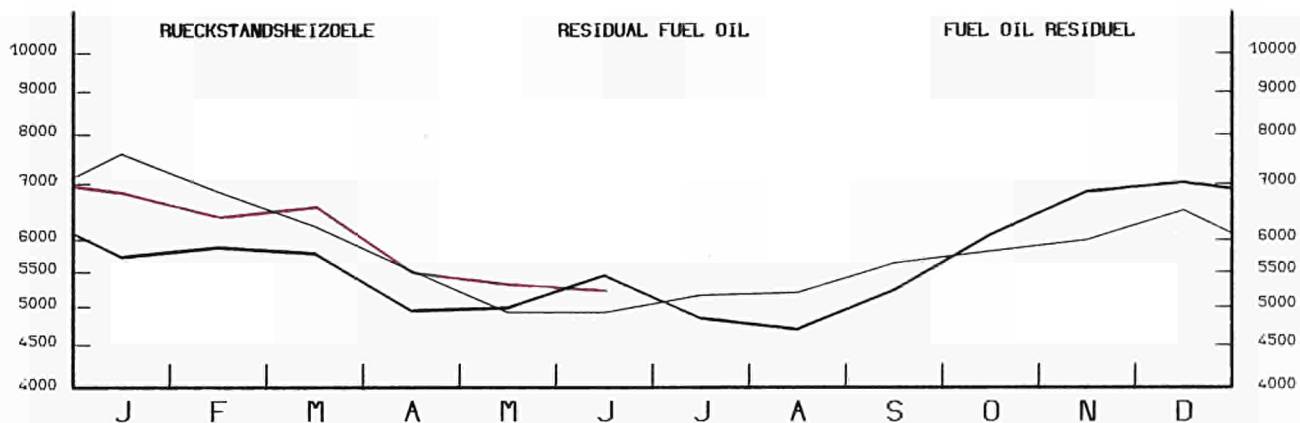
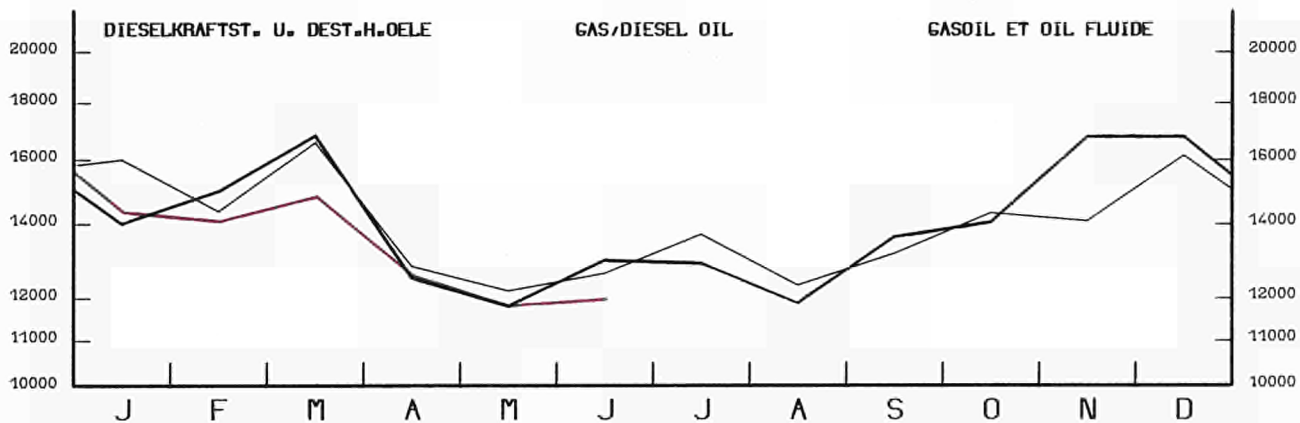
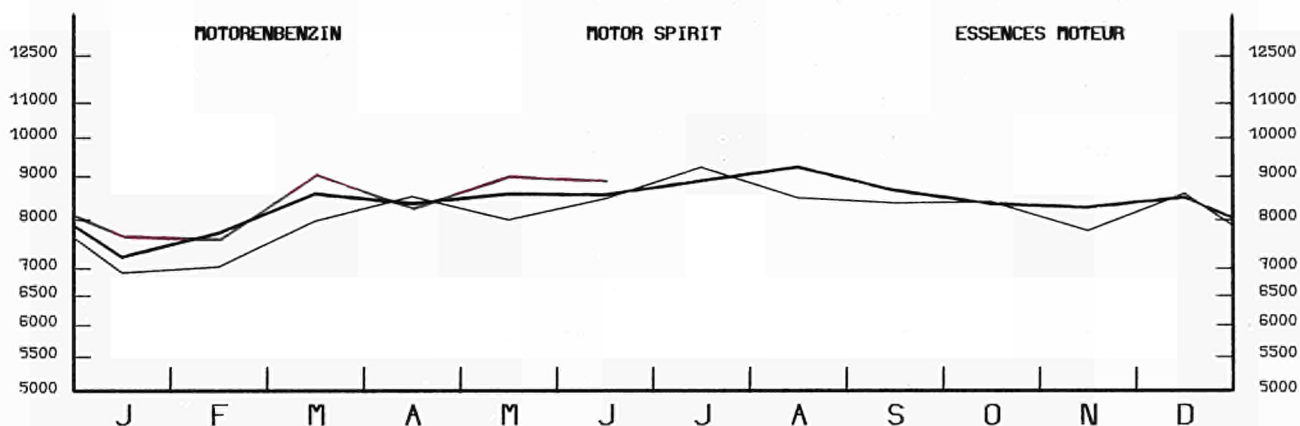
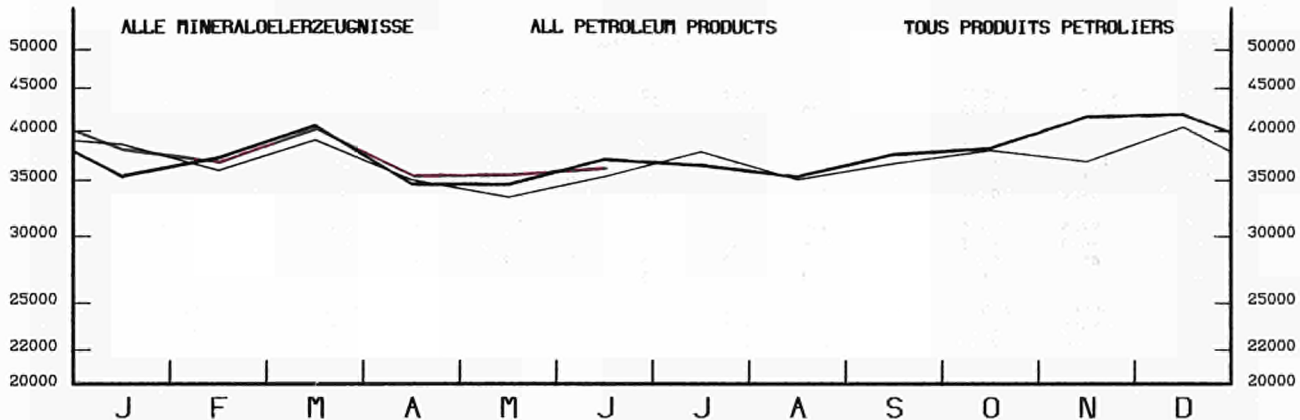

EINFACH-LOGARITHMISCHE SKALA

SEMI-LOGARITHMIC SCALE

ECHELLE SEMI-LOGARITHMIQUE

	EUR	EUR	BELGI- QUE	DANMARK	B. R. DEUTSCH- LAND	ELLAS	ESPANA	FRANCE	IRELAND	ITALIA	LUXEM- BOURG	NEDER- LAND	PORTU- GAL	UNITED KINGDOM		
	1 2	1 0	BELGIE													
ROHOEL UND FEEDSTOCKS			CRUDE OIL AND FEEDSTOCKS											PETROLE BRUT ET SEMI RAFFINE		
1000 T			1000 T											1000 T		
FOERDERUNG			PRODUCTION											PRODUCTION		
J - D 1987	141209	139570	-	4599	3728	1210	1639	3235	-	3632	-	4663	-	118503		
J - D 1988	134443	132963	-	4735	3946	1106	1480	3358	-	4503	-	4272	-	111043		
1988 MAR	12405	12278	-	422	343	97	127	292	-	428	-	245	-	10451		
APR	11945	11827	-	393	313	90	118	270	-	352	-	379	-	10030		
MAY	12118	11986	-	390	336	98	132	284	-	373	-	370	-	10135		
JUN	10422	10287	-	377	390	95	135	280	-	363	-	355	-	8427		
1989 MAR	9765	9671	-	451	325	79	94	272	-	468	-	340	-	7736		
APR	9070	8973	-	474	326	76	97	267	-	380	-	325	-	7125		
MAY	8568	8472	-	475	335	73	96	277	-	366	-	323	-	6623		
JUN	!	!	-	449	297	70	!	263	-	!	-	!	-	5519		
88 JAN-MAY	60689	60054	-	1995	1612	483	635	1413	-	1876	-	1767	-	50908		
89 JAN-MAY	45545	45067	-	2252	1615	388	478	1139	-	1797	-	1639	-	36037		
1989/88 %	-25.0	-25.0	-	12.9	0.2	-19.7	-24.7	-5.2	-	-4.2	-	-7.2	-	-29.2		
GEBAMTEINFUHREN			TOTAL IMPORTS											IMPORTATIONS TOTALES		
ROHOEL UND FEEDSTOCKS			CRUDE OIL AND FEEDSTOCKS											PETROLE BRUT ET SEMI RAFFINE		
J - D 1987	405020	351488	27792	4948	63840	16276	45513	68505	1482	78778	-	48018	8019	41849		
J - D 1988	423599	366879	28385	5033	71345	15535	48184	73801	1377	75798	-	51317	8536	44268		
1988 MAR	32446	27958	2010	325	5464	1170	4048	5595	127	5896	-	4396	440	2975		
APR	31553	27004	2301	337	5456	868	3711	5704	135	6043	-	2922	838	3238		
MAY	34175	29493	2541	291	5956	1124	4119	6351	130	6207	-	3277	563	3616		
JUN	34364	28996	2363	559	5734	997	4289	5738	63	5658	-	4266	1079	3618		
1989 MAR	34236	28103	2402	430	5354	1719	5032	5517	66	5407	-	3652	1101	3556		
APR	31776	27457	2753	343	4794	1158	3269	6225	77	4950	-	3263	1050	3894		
MAY	!	29599	2417	504	5266	1497	4236	5420	129	5732	-	4261	!	4373		
JUN	!	!	2010	359	5436	1430	!	5388	127	!	-	!	!	4129		
88 JAN-MAY	164320	142451	10918	1917	28220	5927	18890	29143	600	29396	-	19173	2979	17157		
89 JAN-MAY	!	145504	12203	2172	25517	6970	21260	28194	595	29502	-	19593	!	20761		
1989/88 %	!	2.1	11.8	13.3	-9.6	17.6	12.5	-3.3	-0.8	0.4	-	2.2	!	21.0		
ROHOEL			CRUDE OIL											PETROLE BRUT		
J - D 1987	368903	316731	24028	4238	63840	15246	44282	60855	1452	67356	-	48018	7890	31698		
J - D 1988	382532	328526	23420	4516	71345	14032	46067	65607	1347	62886	-	51317	7939	34056		
1988 MAR	29472	25189	1864	290	5464	1109	3902	4970	127	4728	-	4396	381	2241		
APR	28181	23835	2055	326	5456	820	3532	4792	132	5131	-	2922	814	2201		
MAY	30449	26042	2035	197	5956	1041	3861	5730	130	5010	-	3277	546	2666		
JUN	30812	25787	1812	549	5734	907	4019	5050	63	4708	-	4266	1006	2698		
1989 MAR	30935	25032	1970	349	5354	1600	4864	4812	66	4606	-	3652	1039	2623		
APR	28459	24273	2263	289	4794	1014	3186	5576	66	4058	-	3263	1000	2950		
MAY	!	25893	2068	423	5266	1213	4022	4633	97	4816	-	4261	!	3116		
JUN	!	!	1841	273	5436	1175	!	4718	127	!	-	!	!	3253		
FEEDSTOCKS			FEEDSTOCKS											PETROLE SEMI RAFFINE		
J - D 1987	36117	34757	3764	710	-	1030	1231	7650	30	11422	-	-	129	10151		
J - D 1988	41067	38353	4965	537	-	1503	2117	8194	30	12912	-	-	597	10212		
1988 MAR	2974	2769	146	35	-	61	146	625	-	1168	-	-	59	734		
APR	3372	3169	246	11	-	48	179	912	3	912	-	-	24	1037		
MAY	3726	3451	506	94	-	83	258	621	-	1197	-	-	17	950		
JUN	3552	3209	551	10	-	90	270	688	-	950	-	-	73	920		
1989 MAR	3301	3071	432	81	-	119	168	705	-	801	-	-	62	933		
APR	3317	3184	490	54	-	144	83	649	11	892	-	-	50	944		
MAY	!	3706	349	81	-	284	214	787	32	916	-	-	!	1257		
JUN	!	!	169	86	-	255	!	670	-	!	-	-	!	876		
ROHOEL UND FEEDSTOCKS			CRUDE OIL AND FEEDSTOCKS											PETROLE BRUT ET SEMI RAFFINE		
INNERGEMEINSCHAFTLICHE EINFUHREN (EUR12)			INTRA COMMUNITY IMPORTS (EUR12)											IMPORT. INTRA COMMUNAUTAIRES (EUR12)		
J - D 1987	57928		4143	1202	21274	106	2676	13896	1419	1149	-	6983	391	4689		
J - D 1988	50277		3774	386	19075	-	1999	11125	1377	719	-	6730	835	4257		
1988 MAR	4160		309	51	1487	-	279	999	127	1	-	594	69	244		
APR	4528		329	-	1678	-	178	1056	135	78	-	514	128	432		
MAY	3975		373	-	1600	-	127	867	130	75	-	272	83	448		
JUN	4543		326	52	1690	-	192	775	63	1	-	849	285	310		
1989 MAR	3326		341	-	1503	-	51	607	66	99	-	295	-	364		
APR	!		281	-	979	1	67	554	77	-	-	368	!	343		
MAY	!		257	3	855	-	139	486	129	14	-	439	!	428		
JUN	!		!	-	935	-	!	105	127	!	-	!	!	514		
EINFUHREN AUS VEREINIGTEM KOENIGREICH			IMPORTS FROM UNITED KINGDOM											IMPORT. EN PROVENANCE DU ROYAUME-UNI		
J - D 1987	48837	46463	3386	1142	20813	76	1983	11726	1398	1029	-	6893	391	-		
J - D 1988	42018	39921	2768	386	18831	-	1262	9344	1248	653	-	6691	835	-		
1988 MAR	3601	3311	267	51	1394	-	221	878	127	-	-	594	69	-		
APR	3872	3594	306	-	1655	-	150	907	135	77	-	514	128	-		
MAY	3210	3043	311	-	1547	-	84	709	130	74	-	272	83	-		
JUN	3958	3516	210	52	1670	-	157	672	63	-	-	849	285	-		
1989 MAR	2576	2576	220	-	1480	-	-	416	66	99	-	295	-	-		
APR	!	1956	172	-	976	-	3	374	66	-	-	368	!	-		
MAY	!	1980	184	-	844	-	65	402	97	14	-	439	!	-		
JUN	!	!	!	-	932	-	!	83	127	!	-	!	!	-		

	EUR	EUR	BELGI- QUE	DANMARK	B. R. DEUTSCH- LAND	ELLAS	ESPAÑA	FRANCE	IRELAND	ITALIA	LUXEM- BOURG	NEDER- LAND	PORTU- GAL	UNITED KINGDOM
	1 2	1 0	BELGIE	DANMARK	DEUTSCH- LAND	ELLAS	ESPAÑA	FRANCE	IRELAND	ITALIA	LUXEM- BOURG	NEDER- LAND	PORTU- GAL	UNITED KINGDOM
ROHOEL UND FEEDSTOCKS			CRUDE OIL AND FEEDSTOCKS						PETROLE BRUT ET SEMI RAFFINE					
EINFUHREN			IMPORTS						IMPORTATIONS					
1000 T			1000 T						1000 T					
AUSBERGEMEINSCHAFTLICHE EINFUHREN(EUR12)			EXTRA COMMUNITY IMPORTS (EUR12)						IMPORT. EXTRA COMMUNAUTAIRES (EUR12)					
J - D 1987	347086	23648	3745	42564	16167	42837	54618	63	77629	-	41038	7628	37149	
J - D 1988	373516	24612	4667	52269	15539	46185	62510	-	75078	-	44587	8054	40015	
1988 MAR	28659	1701	274	3977	1170	3769	4599	-	5895	-	3800	742	2732	
APR	27031	1972	338	3778	868	3533	4651	-	5965	-	2409	710	2807	
MAY	30201	2169	290	4356	1124	3992	5486	-	6132	-	3005	480	3167	
JUN	29825	2039	507	4043	997	4097	4965	-	5657	-	3418	794	3308	
1989 MAR	30848	2060	430	3850	1719	4921	4910	-	5308	-	3357	1101	3192	
APR	1	2473	343	3815	1157	3202	5669	-	4948	-	2893	1	3551	
MAY	1	2160	502	4410	1497	4097	4734	-	5718	-	3821	1	3946	
JUN	1	1	359	4500	1430	1	5283	-	1	-	1	1	3615	
88 JAN-MAY	143130	9269	1803	19854	5931	17850	23877	-	29211	-	17122	3070	15143	
89 JAN-MAY	1	10759	1875	20254	6969	20758	26228	-	29297	-	18129	1	19002	
1989/88 %	1	1611	410	210	1715	1613	918	-	013	-	519	1	2515	
EINFUHREN AUS WESTL. HEMISPHERE			IMPORTS FROM THE WESTERN HEMISPHERE						IMPORT. EN PROV. HEMISPHERE OCCIDENTAL					
J - D 1987	29865	18046	1663	-	4970	-	11296	4994	-	649	-	2111	523	3659
J - D 1988	26358	14378	1565	-	5050	-	10949	3956	-	329	-	1102	1031	2376
1988 MAR	2450	1082	58	-	254	-	997	286	-	-	-	126	371	358
APR	2448	1362	92	-	618	-	953	410	-	28	-	62	133	152
MAY	2610	1639	320	-	361	-	971	472	-	84	-	135	-	267
JUN	2484	1292	162	-	242	-	1061	397	-	84	-	180	131	227
1989 MAR	2344	1001	36	-	374	-	1212	396	-	-	-	-3	131	198
APR	1	1017	126	-	269	-	578	297	-	22	-	133	1	170
MAY	1	1414	164	-	572	-	1132	155	-	177	-	117	1	229
JUN	1	1	1	-	350	-	1	426	-	1	-	1	1	94
EINFUHREN AUS AFRIKA			IMPORTS FROM AFRICA						IMPORTATIONS EN PROVENANCE D'AFRIQUE					
J - D 1987	105824	88817	5692	-	18548	3972	13667	15769	63	29899	-	9266	3340	5608
J - D 1988	112297	94705	3569	-	21466	4524	14485	18786	-	30436	-	10665	3107	5259
1988 MAR	9302	7506	350	-	1750	217	1615	1419	-	2334	-	689	181	747
APR	8836	7364	346	-	1757	416	1184	1657	-	2067	-	659	288	462
MAY	9287	7655	306	-	1612	375	1513	1562	-	2581	-	549	119	670
JUN	9198	7609	360	-	1662	205	1254	1289	-	2706	-	900	335	487
1989 MAR	8561	6610	144	-	1767	344	1586	756	-	2661	-	705	365	233
APR	1	7043	437	-	1623	316	1602	1442	-	2733	-	349	1	143
MAY	1	8191	212	-	1898	638	1139	1325	-	2710	-	1115	1	293
JUN	1	1	1	-	2031	272	1	1850	-	1	-	1	1	-
EINFUHREN AUS DEM NAHEN U. MITTL. OSTEN			IMPORTS FROM THE NEAR AND MIDDLE EAST						IMPORT. EN PROV. PROCHE ET MOYEN ORIENT					
J - D 1987	134616	117697	8822	2169	10471	10122	13550	21674	-	33397	-	22906	3369	8136
J - D 1988	139802	123227	11610	2945	14255	7495	13464	22012	-	28295	-	25369	3111	11246
1988 MAR	9941	8989	629	196	1029	891	821	1666	-	2534	-	1876	131	168
APR	8337	7339	773	327	564	200	733	1086	-	2509	-	1344	265	536
MAY	10005	8601	859	196	1313	448	1060	1439	-	1966	-	1725	344	655
JUN	9535	8273	849	334	1283	407	1007	1850	-	1352	-	1684	255	514
1989 MAR	12745	10552	1225	280	991	1131	1721	1818	-	2003	-	2139	472	965
APR	1	9781	1060	218	818	718	704	2563	-	1384	-	1866	1	1154
MAY	1	9315	1059	311	1066	518	1241	2236	-	1642	-	1709	1	774
JUN	1	1	1	177	1248	815	1	1903	-	1	-	1	1	884
EINFUHREN AUS OSTEUROPA			IMPORTS FROM EASTERN EUROPE						IMPORT. EN PROVENANCE D'EUROPE ORIENTALE					
J - D 1987	41684	37601	5436	703	4815	2038	3816	7011	-	12259	-	1001	267	4338
J - D 1988	55217	48174	5427	661	5941	3411	7004	11880	-	14518	-	2095	39	4241
1988 MAR	3351	3015	443	8	373	59	336	749	-	917	-	179	-	287
APR	4552	3889	494	11	470	248	663	861	-	1263	-	128	-	414
MAY	4833	4385	546	42	544	300	448	1218	-	1394	-	51	-	290
JUN	5303	4597	612	45	331	384	706	1205	-	1359	-	209	-	452
1989 MAR	3313	2911	308	55	468	237	402	924	-	621	-	63	-	235
APR	1	3450	525	46	548	118	318	690	-	779	-	453	1	291
MAY	1	3867	355	72	522	341	585	431	-	1141	-	362	1	643
JUN	1	1	1	60	430	339	1	528	-	1	-	1	1	471
EINFUHREN AUS ANDEREN DRITTEN LAENDERN			IMPORTS FROM OTHER THIRD-PARTY COUNTRIES						IMPORT. EN PROV. D'AUTRES PAYS TIERS					
J - D 1987	35097	34460	2035	873	3760	35	508	5170	-	1425	-	5754	129	15408
J - D 1988	39842	38793	2441	1061	5557	109	283	5876	-	1500	-	5356	766	16893
1988 MAR	3615	3556	221	70	571	3	-	479	-	110	-	930	59	1172
APR	2858	2834	267	-	369	4	-	637	-	98	-	216	24	1243
MAY	3466	3449	138	52	526	1	-	795	-	107	-	545	17	1285
JUN	3305	3163	56	128	525	1	69	224	-	156	-	445	73	1628
1989 MAR	3885	3752	347	95	250	7	-	1016	-	23	-	453	133	1561
APR	1	3558	325	79	557	5	-	677	-	30	-	92	1	1793
MAY	1	4201	370	119	352	-	-	787	-	48	-	518	1	2007
JUN	1	1	1	122	441	4	1	576	-	1	-	1	1	2166
EINFUHREN AUS MEXIKO			IMPORTS FROM MEXICO						IMPORTATIONS EN PROVENANCE DU MEXIQUE					
J - D 1987	19670	8272	-	-	-	-	10875	4455	-	-	-	1308	523	2509
J - D 1988	16439	5306	-	-	-	-	10473	3470	-	-	-	538	660	1298
1988 MAR	1618	621	-	-	-	-	997	255	-	-	-	70	-	296
APR	1498	498	-	-	-	-	867	378	-	-	-	60	133	60
MAY	1486	563	-	-	-	-	923	379	-	-	-	66	-	118
JUN	1625	492	-	-	-	-	1002	367	-	-	-	3	131	122
1989 MAR	1654	445	-	-	-	-	1209	366	-	-	-	-	-	79
APR	1	362	-	-	-	-	549	236	-	-	-	62	1	64
MAY	1	311	-	-	-	-	1104	126	-	-	-	62	1	123
JUN	1	1	-	-	-	-	1	354	-	-	-	1	1	-

	EUR	EUR	BELGI-	DAN-	B. R.	ELLAS	ESPAÑA	FRANCE	IRELAND	ITALIA	LUXEM-	NEDER-	PORTU-	UNITED
	1 2	1 0	QUE	MARK	DEUTSCH-	LAND					BOURG	LAND	GAL	KINGDOM
			BELGIE	DANMARK	DEUTSCH-	LAND					BOURG	LAND	GAL	KINGDOM
ROHOEL UND FEEDSTOCKS			CRUDE OIL AND FEEDSTOCKS							PETROLE BRUT ET SEMI RAFFINE				
EINFUHREN			IMPORTS							IMPORTATIONS				
1000 T			1000 T							1000 T				
EINFUHREN AUB IRAN			IMPORTS FROM IRAN							IMPORTATIONS EN PROVENANCE D'IRAN				
J - D 1987	29095	24821	2633	-	997	559	4274	4402	-	7023	7469	-	1738	
J - D 1988	34593	30386	5623	-	2536	3149	4077	583	-	4673	10413	130	3409	
1988 MAR	2418	2231	38	-	218	343	187	-	-	655	977	-	-	
APR	1620	1476	387	-	120	-	144	-	-	169	677	-	123	
MAY	2352	2065	451	-	139	-	287	-	-	127	1148	-	200	
JUN	2364	2087	510	-	216	136	277	-	-	357	563	-	305	
1989 MAR	4262	3427	707	-	228	318	710	713	-	304	918	125	239	
APR	1	2993	669	-	82	318	166	378	-	167	584	1	795	
MAY	1	2720	708	-	291	315	495	414	-	276	201	1	515	
JUN	1	1	1	-	162	324	1	577	-	1	1	1	445	
EINFUHREN AUB BAUDI-ARASIEN			IMPORTS FROM SAUDI ARABIA							IMPORT. EN PROVENANCE D'ARABIE SAOUDITE				
J - D 1987	39168	33560	2926	109	3296	5115	4078	6735	-	7652	6871	1530	856	
J - D 1988	41889	37641	3611	165	4725	357	2904	12278	-	7289	6285	1344	2931	
1988 MAR	2732	2648	342	-	253	-	84	621	-	838	492	-	102	
APR	2618	2363	297	25	191	-	126	861	-	531	337	129	121	
MAY	3258	2660	169	-	378	25	383	926	-	659	324	215	179	
JUN	2763	2447	157	30	352	-	191	1493	-	76	339	125	-	
1989 MAR	2841	2362	121	-	382	449	338	459	-	549	354	141	48	
APR	1	3147	127	-	362	160	123	1386	-	346	630	1	136	
MAY	1	2203	100	-	282	-	250	559	-	651	434	1	177	
JUN	1	1	1	-	422	-	1	533	-	1	1	1	140	
EINFUHREN AUB KUWAIT			IMPORTS FROM KUWAIT							IMPORTATIONS EN PROVENANCE DU KOWEIT				
J - D 1987	14407	14009	20	2060	356	1493	398	1037	-	3595	4939	-	509	
J - D 1988	14041	13344	-	2780	137	739	697	29	-	2971	6387	-	301	
1988 MAR	657	657	-	196	-	148	-	-	-	-	313	-	-	
APR	1093	1093	-	302	-	-	-	-	-	392	319	-	80	
MAY	622	622	-	196	-	148	-	-	-	150	128	-	-	
JUN	1120	1028	-	304	-	-	92	-	-	121	603	-	-	
1989 MAR	1536	1513	-	280	63	147	23	-	-	156	867	-	-	
APR	821	821	-	218	6	-	-	-	-	75	522	-	-	
MAY	1046	1024	-	311	25	-	22	-	-	-	688	-	-	
JUN	1	1	1	177	72	-	1	-	-	1	1	-	12	
EINFUHREN AUB KATAR			IMPORTS FROM QATAR							IMPORTATIONS EN PROVENANCE DU QATAR				
J - D 1987	1705	1705	-	-	-	-	-	40	-	1430	-	-	235	
J - D 1988	251	251	-	-	-	-	-	149	-	102	-	-	-	
1988 MAR	-	-	-	-	-	-	-	-	-	-	-	-	-	
APR	-	-	-	-	-	-	-	-	-	-	-	-	-	
MAY	-	-	-	-	-	-	-	-	-	-	-	-	-	
JUN	-	-	-	-	-	-	-	-	-	-	-	-	-	
1989 MAR	-	-	-	-	-	-	-	-	-	-	-	-	-	
APR	1	65	-	-	-	-	-	-	-	65	-	-	-	
MAY	1	1	-	-	-	-	-	-	-	1	-	-	-	
JUN	1	1	-	-	-	-	-	94	-	1	-	-	-	
EINFUHREN AUB VEREINIGTEN ARAB. EMIRATEN			IMPORTS FROM THE UNITED ARAB EMIRATES							IMPORT. EN PROV. DES EMIRATS ARABES UNIS				
J - D 1987	8920	7267	-	-	1124	-	732	-	-	5023	783	921	337	
J - D 1988	5091	3641	-	-	317	-	1241	-	-	2828	365	209	131	
1988 MAR	372	230	-	-	-	-	142	-	-	230	-	-	-	
APR	327	209	-	-	-	-	118	-	-	209	-	-	-	
MAY	201	50	-	-	-	-	151	-	-	50	-	-	-	
JUN	281	161	-	-	-	-	120	-	-	161	-	-	-	
1989 MAR	501	374	-	-	16	-	127	-	-	358	-	-	-	
APR	1	186	-	-	-	-	-	-	-	186	-	-	-	
MAY	1	214	-	-	-	-	-	-	-	214	-	-	-	
JUN	1	1	-	-	-	-	1	-	-	1	-	-	-	
EINFUHREN AUB DER UDSSR			IMPORTS FROM USSR							IMPORTATIONS EN PROVENANCE D'URSS				
J - D 1987	41066	37124	5436	658	4815	2038	3760	6819	-	12074	1001	182	4283	
J - D 1988	54657	47669	5427	610	5941	3398	6949	11840	-	14137	2091	39	4225	
1988 MAR	3345	3009	443	2	373	59	336	749	-	917	179	-	287	
APR	4552	3889	494	11	470	248	663	861	-	1263	128	-	414	
MAY	4786	4362	546	35	544	300	424	1218	-	1379	50	-	290	
JUN	5279	4573	612	38	331	382	706	1190	-	1359	209	-	452	
1989 MAR	3299	2897	304	45	468	237	402	924	-	621	63	-	235	
APR	1	3369	525	38	548	89	318	676	-	749	453	1	291	
MAY	1	3771	355	67	522	327	585	431	-	1064	362	1	643	
JUN	1	1	1	47	430	315	1	514	-	1	1	1	471	

	EUR	EUR	BELGI-	DANMARK	B. R.	ELLAS	ESPAÑA	FRANCE	IRELAND	ITALIA	LUXEM-	NEDER-	PORTU-	UNITED
	12	10	QUE	!	!	!	!	!	!	!	BOURG	LAND	GAL	KINGDOM
			BELGIE		LAND									
ROHOEL UND FEEDSTOCKS			CRUDE OIL AND FEEDSTOCKS							PETROLE BRUT ET SEMI RAFFINE				
1000 T			1000 T							1000 T				
EINFUHREN AUS NORWEGEN			IMPORTS FROM NORWAY							IMPORTATIONS EN PROVENANCE DE NORVEGE				
J - D 1987	31865	31865	1954	869	3760	-	-	4407	-	406	-	5551	-	14918
J - D 1988	35563	35187	2303	978	5557	-	278	4636	-	82	-	5218	98	16413
1988 MAR	3276	3276	221	43	571	-	-	384	-	-	-	888	-	1169
APR	2604	2604	267	-	369	-	-	555	-	-	-	216	-	1197
MAY	3075	3075	138	-	526	-	-	679	-	-	-	533	-	1199
JUN	2858	2789	38	128	525	-	69	80	-	-	-	435	-	1583
1989 MAR	3489	3418	280	69	250	-	-	899	-	-	-	399	71	1521
APR	:	3230	281	79	557	-	-	647	-	-	-	90	:	1576
MAY	:	4070	370	112	352	-	-	751	-	-	-	539	:	1946
JUN	:	:	:	96	441	-	:	539	-	:	-	:	:	2075
EINFUHREN AUS OPEC-LAENDERN			IMPORTS FROM OPEC							IMPORTATIONS EN PROVENANCE DE L'OPEP				
J - D 1987	212730	182072	12592	2169	30039	13228	25873	27276	63	54198	-	29656	4785	12851
J - D 1988	225487	192878	14704	2945	35098	10886	27104	29885	-	49634	-	34231	5505	15495
1988 MAR	17209	14679	975	196	2523	1108	2218	2342	-	4439	-	2455	312	641
APR	15395	13088	1150	327	2709	541	1872	1829	-	3988	-	1702	435	842
MAY	16581	13725	1159	196	2698	752	2393	1993	-	3543	-	2239	463	1145
JUN	16858	14007	1303	334	2609	611	2261	2291	-	3500	-	2458	590	901
1989 MAR	19077	15044	1193	280	2749	1318	3196	2093	-	3926	-	2430	837	1055
APR	:	14697	1499	218	2219	961	1944	3022	-	3199	-	2286	:	1293
MAY	:	16130	1415	311	2998	913	2208	2616	-	3950	-	2758	:	1169
JUN	:	:	:	177	3011	660	:	2942	-	:	-	:	:	698
88 JAN-MAY	83952	72052	5322	1214	13314	4108	10027	11097	-	19764	-	12183	1873	5050
89 JAN-MAY	:	81403	6800	1097	13430	5425	12463	13813	-	20071	-	13825	:	6942
1989/88 %	:	13,0	27,8	-9,6	0,9	32,1	24,3	24,5	-	1,6	-	13,5	:	37,5
GESAMTAUSFUHREN			TOTAL EXPORTS							EXPORTATIONS TOTALES				
J - D 1987	88119	88051	888	1840	1	1231	68	174	-	1767	-	993	-	81157
J - D 1988	80709	80709	2694	1982	-	1154	-	106	-	1779	-	934	-	72060
1988 MAR	7585	7585	152	138	-	256	-	17	-	208	-	19	-	6795
APR	6696	6696	161	175	-	49	-	-	-	95	-	86	-	6130
MAY	6615	6615	180	96	-	50	-	12	-	150	-	93	-	6034
JUN	6280	6280	250	176	-	48	-	-	-	100	-	87	-	5619
1989 MAR	4998	4998	327	245	-	107	-	10	-	22	-	129	-	4158
APR	4655	4655	288	210	-	53	-	-	-	124	-	91	-	3889
MAY	:	4018	264	139	-	53	:	-	-	164	-	93	-	3305
JUN	:	:	235	240	-	140	:	29	-	:	-	:	-	3555
88 JAN-MAY	37360	37360	860	806	-	638	-	91	-	749	-	375	-	33841
89 JAN-MAY	:	23451	1461	853	-	532	:	28	-	793	-	466	-	19318
1989/88 %	:	-37,2	69,9	5,8	-	-16,6	:	-69,2	-	5,9	-	24,3	-	-42,9
EINSATZ IN DEN RAFFINERIEEN			INPUT TO REFINERIES							ENTREES EN RAFFINERIES				
J - D 1987	467026	411406	26763	7629	79182	16451	47994	69439	1528	79168	-	51737	7626	79509
J - D 1988	486973	429925	26077	7959	85339	15949	48534	74939	1399	79229	-	54410	8514	84624
1988 MAR	39746	35113	1991	702	6799	1286	4017	5748	130	6586	-	4606	616	7265
APR	36825	32227	2007	575	6387	1415	3969	6110	87	5738	-	3127	629	6781
MAY	39314	34688	2284	634	7128	1444	3954	5990	89	6331	-	3280	672	7508
JUN	39870	35149	2071	675	7202	1252	4076	6111	114	6612	-	4071	645	7041
1989 MAR	39549	34258	2171	585	6540	1422	4215	5834	130	6104	-	4169	1076	7303
APR	37034	31876	2205	695	5891	1380	4158	5707	138	5158	-	3491	1000	7211
MAY	:	33849	2068	710	6813	1437	3974	5900	94	6274	-	3988	:	6875
JUN	:	:	2087	721	6732	1403	:	5755	123	:	-	:	:	7314
88 JAN-MAY	191104	168866	10081	3224	33220	6721	19096	29960	529	30288	-	20172	3142	34671
89 JAN-MAY	:	169768	10566	3386	31270	7129	20926	29490	600	31023	-	20357	:	35947
1989/88 %	:	0,5	4,8	5,0	-5,9	6,1	9,6	-1,6	13,4	2,4	-	0,9	:	3,7
ROHOEL UND MINERALOELERZEUGNISSE			CRUDE OIL AND PETROLEUM PRODUCTS							PETROLE BRUT ET PRODUITS PETROLIERS				
NETTOEINFUHREN			NET IMPORTS							IMPORTATIONS NETTES				
J - D 1987	355030	304058	22085	6289	109901	11600	41302	84953	3870	85754	1304	25948	9670	-47646
J - D 1988	365122	312147	22716	5076	109817	12293	43432	84059	3628	79158	1325	30629	9543	-36554
1988 MAR	27705	23338	1835	316	9123	945	3843	6517	320	6159	120	2701	524	-4698
APR	26944	22570	2135	370	8803	445	3401	6249	341	6020	110	1812	973	-3715
MAY	29430	24838	1747	363	8637	609	3862	7192	306	6538	117	2837	730	-3508
JUN	29856	24806	1801	337	8871	653	3874	6470	259	5885	101	3211	1176	-2782
1989 MAR	31641	25660	1733	318	8239	1247	4797	6606	208	6366	116	2275	1184	-1448
APR	30698	26413	2258	170	7689	738	3165	7302	265	6227	125	2302	1120	-663
MAY	:	27759	1638	412	8069	1161	:	6486	373	6224	125	2815	:	456
JUN	:	:	1428	116	7878	1012	:	5936	279	:	112	:	:	-459
88 JAN-MAY	139069	117644	9375	1719	44258	3971	17847	33202	1481	31459	552	12191	3578	-20564
89 JAN-MAY	:	134097	9247	1714	38888	5354	:	33373	1513	33893	597	12222	:	-2704
1989/88 %	:	14,0	-1,4	-0,3	-12,1	34,8	:	0,5	2,2	7,7	8,2	0,3	:	-86,9

	E U R	E U R	BELGI- QUE	DANMARK	B. R. LAND	ELLAS	ESPAÑA	FRANCE	IRELAND	ITALIA	LUXEM- BOURG	NEDER- LAND	PORTU- GAL	UNITED KINGDOM
	1 2	1 0	BELGIE											
MINERALOELERZEUGNISSE NETTOERZEUGUNG IN DEN RAFFINERIEEN 1000 T			PETROLEUM PRODUCTS NET PRODUCTION IN REFINERIES 1000 T							PRODUITS PETROLIERS PRODUCT. NETTE DANS LES RAFFINERIES 1000 T				
ALLE MINERALOELERZEUGNISSE			ALL PETROLEUM PRODUCTS							TOUS PRODUITS PETROLIERS				
J - D 1987	437018	385508	25950	7285	74651	15741	44375	64870	1479	73579	-	48238	7135	73715
J - D 1988	456402	403631	25279	7593	80624	15131	44816	70039	1364	73693	-	50845	7955	79063
1988 MAR	37234	32898	1994	673	6414	1218	3766	5275	136	6101	-	4303	570	6784
APR	34528	30272	2055	542	6039	1345	3670	5717	85	5306	-	2886	586	6297
MAY	36708	32476	2220	607	6737	1362	3606	5583	88	5851	-	3045	626	6983
JUN	37293	32929	2041	642	6826	1183	3765	5710	111	6131	-	3792	599	6493
1989 MAR	36794	31927	2089	555	6140	1341	3849	5407	124	5690	-	3829	1018	6752
APR	1	29946	2153	669	5633	1302	3825	5339	133	4830	-	3197	1	6690
MAY	1	31646	2052	676	6420	1361	3652	5199	93	5777	-	3677	1	6391
JUN	1	1	1915	685	6359	1330	1	5358	116	1	-	1	1	6758
88 JAN-MAY	178742	158149	9966	3075	31303	6356	17674	27903	524	28040	-	18749	2919	32233
89 JAN-MAY	1	158761	10315	3232	29396	6743	18967	27464	572	28903	-	18812	1	33324
1989/88 %	1	0,4	3,5	5,1	-6,1	6,1	7,3	-1,6	9,2	3,1	-	0,3	1	3,4
FLUESSIG-UND RAFFINERIEGAS			LPG AND REFINERY GAS							GPL ET GAZ DE RAFFINERIE				
J - D 1987	14110	12194	540	163	2474	303	1640	2469	41	1752	-	2978	276	1474
J - D 1988	14780	12749	525	163	2710	373	1707	2613	55	1907	-	2758	324	1645
1988 MAR	1290	1122	60	16	215	29	135	210	8	174	-	270	33	140
APR	1161	996	43	15	200	34	143	211	3	146	-	211	22	133
MAY	1212	1045	56	17	216	31	148	228	3	160	-	186	19	148
JUN	1259	1084	41	14	246	31	142	233	6	162	-	193	33	158
1989 MAR	1248	1060	54	9	216	30	142	223	3	165	-	228	46	132
APR	1	1037	46	12	193	31	144	225	2	149	-	223	1	156
MAY	1	1077	46	15	241	30	154	227	2	178	-	211	1	127
JUN	1	1	44	13	233	34	1	220	3	1	-	1	1	145
88 JAN-MAY	6084	5267	225	75	1020	156	685	1071	25	807	-	1241	132	647
89 JAN-MAY	1	5309	232	63	1035	165	711	1101	12	832	-	1176	1	693
1989/88 %	1	0,8	3,1	-16,0	1,5	5,8	3,8	2,8	-52,0	3,1	-	-5,2	1	7,1
MOTORENBENZIN			MOTOR SPIRIT							ESSENCES MOTEUR				
J - D 1987	103399	94638	4876	1152	18600	2381	7776	16834	297	16006	-	9813	985	24679
J - D 1988	108093	98901	4939	1226	19661	3015	7741	18513	292	16322	-	8613	1451	26320
1988 MAR	8887	8111	437	111	1546	188	686	1553	34	1233	-	723	90	2286
APR	8164	7429	263	92	1395	210	653	1569	5	1246	-	489	82	2160
MAY	8896	8164	411	97	1600	275	624	1538	8	1385	-	602	108	2248
JUN	9142	8306	428	106	1609	247	703	1536	28	1426	-	712	133	2214
1989 MAR	8814	7962	447	103	1633	254	703	1440	26	1103	-	660	149	2296
APR	1	8000	480	114	1540	279	708	1451	36	969	-	799	1	2332
MAY	1	8443	479	122	1689	282	828	1433	41	1263	-	804	1	2330
JUN	1	1	466	104	1738	254	1	1449	26	1	-	1	1	2272
88 JAN-MAY	42373	38787	1879	514	7637	1170	3130	7446	98	6101	-	3288	456	10654
89 JAN-MAY	1	40264	2219	557	8040	1290	3465	7134	151	5952	-	3614	1	11307
1989/88 %	1	3,8	18,1	8,4	5,3	10,3	10,7	-4,2	54,1	-2,4	-	9,9	1	6,1
PETROLEUM UND FLUGTURBINENKRAFTSTOFFE			KEROBENES AND JET FUELS							PETROLE LAMPANT ET CARBUREACTEURS				
J - D 1987	29965	25838	1279	257	1907	2022	3522	4157	-	3787	-	4097	605	8332
J - D 1988	32903	28087	1558	278	1932	1877	4155	4539	-	3964	-	4835	661	9104
1988 MAR	2595	2302	115	26	131	149	248	370	-	320	-	412	45	779
APR	2434	2047	135	15	121	181	341	333	-	304	-	236	46	722
MAY	2613	2256	129	17	160	187	297	329	-	334	-	285	60	815
JUN	2616	2181	135	29	165	161	348	320	-	314	-	338	87	719
1989 MAR	2690	2383	147	25	182	148	249	415	-	311	-	403	58	752
APR	1	2395	142	222	170	160	327	365	-	218	-	338	1	780
MAY	1	2345	127	23	214	172	294	392	-	289	-	407	1	721
JUN	1	1	150	28	193	147	1	402	-	1	-	1	1	721
88 JAN-MAY	12674	10919	582	98	739	818	1528	1761	-	1505	-	1683	227	3733
89 JAN-MAY	1	11973	682	327	851	836	1585	1924	-	1507	-	1975	1	3871
1989/88 %	1	9,7	17,2	233,7	15,2	2,2	3,7	9,3	-	0,1	-	17,3	1	3,7
ROHBENZIN			NAPHTHAS							NAPHTHAS				
J - D 1987	14700	12023	1421	184	2902	752	2176	1242	43	1671	-	2029	501	1779
J - D 1988	16227	13370	1380	243	3231	704	2104	882	39	1068	-	4158	753	1665
1988 MAR	1304	1035	106	22	296	81	189	83	3	13	-	303	80	128
APR	1219	962	117	14	250	65	190	47	3	96	-	272	67	98
MAY	1323	1105	111	20	277	46	160	110	3	81	-	331	58	126
JUN	1257	1063	118	20	310	51	146	36	3	63	-	341	48	121
1989 MAR	1456	1199	139	12	253	70	190	94	5	110	-	389	67	127
APR	1	980	113	28	228	53	148	43	4	148	-	246	1	117
MAY	1	1103	120	18	252	75	25	42	-1	69	-	398	1	130
JUN	1	1	141	31	266	76	1	144	2	1	-	1	1	166
88 JAN-MAY	6341	5029	543	93	1248	305	984	400	14	311	-	1467	328	648
89 JAN-MAY	1	5552	590	102	1214	316	803	507	16	479	-	1643	1	685
1989/88 %	1	10,4	8,7	9,7	-2,7	3,6	-18,4	26,8	14,3	54,0	-	12,0	1	5,7

	EUR	EUR	BELGI- QUE	DANMARK	DEUTSCH- LAND	ELLAS	ESPAÑA	FRANCE	IRELAND	ITALIA	LUXEM- BOURG	NEDER- LAND	PORTU- GAL	UNITED KINGDOM
	1 2	1 0	BELGIE											
MINERALÖLERZEUGNISSE NETTOERZEUGUNG IN DEN RAFFINERIEEN 1000 T			PETROLEUM PRODUCTS NET PRODUCTION IN REFINERIES 1000 T							PRODUITS PETROLIERS PRODUCT. NETTE DANS LES RAFFINERIES 1000 T				
DIESELKRAFTST.UND DESTILLATHEIZÖLE			GAS/ DIESEL OIL							GASOIL ET FUEL-OIL FLUIDE				
J - D 1987	150642	136792	9060	3060	32046	3855	11983	25095	530	25440	-	16283	1867	21423
J - D 1988	160588	145592	9152	3059	36174	3419	12829	27456	498	25113	-	16796	2167	23925
1988 MAR	13228	12049	788	280	2894	258	1048	2226	48	2028	-	1444	131	2083
APR	12072	10818	676	193	2725	283	1100	2171	39	1796	-	1020	154	1915
MAY	12715	11474	775	234	2999	285	1072	1962	38	1986	-	943	169	2232
JUN	12922	11661	703	251	3036	258	1089	2076	38	2090	-	1233	172	1976
1989 MAR	12890	11431	780	232	2651	299	1156	2299	47	1896	-	1231	303	1996
APR	:	10115	867	268	2292	319	1041	1964	47	1437	-	1032	:	1889
MAY	:	10641	701	288	2658	292	970	1909	31	1911	-	1135	:	1716
JUN	:	:	662	285	2672	279	:	1778	44	:	-	:	:	1990
88 JAN-MAY	63097	57320	3673	1257	14035	1425	5041	11096	197	9316	-	6309	736	10012
89 JAN-MAY	:	55910	3984	1344	12697	1518	5151	11003	209	9612	-	5962	:	9581
1989/88 %	:	-2,5	8,5	6,9	-9,5	6,5	2,2	-0,8	6,1	3,2	-	-5,5	:	-4,3
RUECKSTANDBHEIZÖLE			RESIDUAL FUEL OIL							FUEL-OIL RESIDUEL				
J - D 1987	95144	79471	7304	2054	8234	5925	13303	11582	539	21409	-	10349	2370	12075
J - D 1988	91648	76936	6125	2240	8157	5264	12255	11194	480	21544	-	10009	2457	11923
1988 MAR	7749	6389	370	197	675	491	1172	786	43	2105	-	742	188	980
APR	6839	5711	485	176	595	539	949	904	35	1449	-	457	179	871
MAY	7145	6039	585	189	699	504	935	997	36	1531	-	485	171	1013
JUN	6780	5653	459	178	639	392	1030	778	36	1655	-	609	97	907
1989 MAR	7620	6124	402	161	541	509	1123	872	43	1925	-	636	373	1035
APR	:	5385	367	210	661	423	1060	823	44	1478	-	333	:	1046
MAY	:	5630	418	192	587	463	1037	932	20	1611	-	450	:	957
JUN	:	:	300	200	401	475	:	817	41	:	-	:	:	984
88 JAN-MAY	36754	30964	2504	916	3371	2337	4867	4641	190	8737	-	3503	923	4765
89 JAN-MAY	:	30264	2026	945	2658	2426	5641	4734	184	8989	-	3023	:	5279
1989/88 %	:	-2,3	-19,1	3,2	-21,2	3,8	15,9	2,0	-3,2	2,9	-	-13,7	:	10,8
VERSCHIEDENE PRODUKTE			SUNDRY PRODUCTS							PRODUITS PETROLIERS DIVERS				
J - D 1987	29058	24555	1471	415	8488	502	3972	3495	29	3514	-	2688	531	3953
J - D 1988	32171	28004	1599	384	8761	479	4025	4849	-	3775	-	3676	142	4481
1988 MAR	2180	1889	118	21	657	22	288	47	-	228	-	408	3	388
APR	2637	2307	135	37	753	33	294	481	-	269	-	201	36	398
MAY	2803	2392	153	13	786	34	370	419	-	374	-	212	41	401
JUN	3318	2982	157	44	821	43	307	732	-	421	-	366	29	398
1989 MAR	2079	1771	121	13	665	31	286	64	-	180	-	283	22	414
APR	:	2232	137	15	549	37	397	468	-	431	-	225	:	370
MAY	:	2406	160	18	778	47	344	264	-	456	-	273	:	410
JUN	:	:	153	24	857	65	:	549	-	:	-	:	:	480
88 JAN-MAY	11422	9866	558	122	3253	145	1439	1494	-	1263	-	1257	117	1774
89 JAN-MAY	:	9689	580	94	2901	192	1611	1061	-	1532	-	1421	:	1908
1989/88 %	:	-1,8	3,9	-23,0	-10,8	32,4	12,0	-29,0	-	21,3	-	13,0	:	7,6
DARUNTER SCHMIERSTOFFE			AMONG WHICH LUBRICANTS							DONT LUBRIFIANTS				
1987	6246	5755	2	1	1378	170	371	1605	-	1152	-	562	120	885
1988	:	:	2	1	1445	:	399	1730	-	:	-	549	:	969
1988 MAR	:	:	-	-	124	:	33	167	-	:	-	53	:	57
APR	:	:	-	-	117	:	23	140	-	:	-	31	:	100
MAY	:	:	-	-	129	:	49	77	-	:	-	7	:	68
JUN	:	:	-	-	131	:	16	161	-	:	-	58	:	71
1989 MAR	:	:	1	-	128	:	25	139	-	:	-	63	:	84
APR	:	:	1	-	121	:	39	152	-	:	-	58	:	87
MAY	:	:	-	-	114	:	16	137	-	:	-	51	:	58
JUN	:	:	-	-	126	:	:	119	-	:	-	:	:	122
DARUNTER BITUMEN			AMONG WHICH BITUMEN							DONT BITUMES				
1987	12664	10968	654	44	2685	180	1566	2802	-	1911	-	635	130	2057
1988	:	:	734	57	2682	:	1736	3148	-	:	-	683	:	2295
1988 MAR	:	:	42	7	124	:	106	168	-	:	-	46	:	217
APR	:	:	63	3	184	:	137	228	-	:	-	67	:	192
MAY	:	:	82	5	272	:	178	265	-	:	-	75	:	220
JUN	:	:	82	7	318	:	149	415	-	:	-	103	:	227
1989 MAR	:	:	51	8	152	:	125	222	-	:	-	58	:	215
APR	:	:	67	2	199	:	178	214	-	:	-	44	:	183
MAY	:	:	88	-	318	:	179	256	-	:	-	74	:	246
JUN	:	:	87	5	357	:	:	355	-	:	-	:	:	243

	EUR	EUR	BELGI- QUE	DANMARK	D. R. DEUTSCH- LAND	ELLAS	ESPANA	FRANCE	IRELAND	ITALIA	LUXEM- BOURG	NEDER- LAND	PORTU- GAL	UNITED KINGDOM	
	1 2	1 0	BELGIE!												
ALLE MINERALOELERZEUGNISSE EINFUHREN 1000 T			ALL PETROLEUM PRODUCTS IMPORTS 1000 T											TOUS PRODUITS PETROLIERS IMPORTATIONS 1000 T	
GESAMTEINFUHREN			TOTAL IMPORTS											IMPORTATIONS TOTALES	
J - D 1987 !	175278	165771	11244	5709	50914	2588	7389	26599	2954	21539	1320	34478	2118	8406	
J - D 1988 !	161144	151398	11360	4931	44876	2957	7824	21841	2797	18740	1341	34418	1922	8137	
1988 MAR !	14848	13957	1256	351	4114	414	789	1942	226	1732	122	3227	102	573	
APR !	12716	11879	1078	451	3839	99	689	1623	261	1185	112	2822	148	409	
MAY !	12706	11884	678	361	3299	83	644	1893	211	1438	118	3261	178	542	
JUN !	12880	12063	837	287	3739	111	647	1509	228	1400	102	3124	170	726	
1989 MAR !	14674	13743	1005	346	3551	350	639	2084	199	1905	118	3549	292	636	
APR !	14510	13512	1076	289	3443	220	728	1926	232	2119	128	3397	270	682	
MAY !	!	12569	909	261	3376	143	649	1977	269	1578	127	3185	!	744	
JUN !	!	!	869	333	3178	158	!	1726	191	!	114	!	!	552	
88 JAN-MAY !	65916	61727	4987	1747	18437	1029	3504	8633	1096	8344	559	14074	685	2821	
89 JAN-MAY !	!	64586	4935	1542	16505	1553	3441	9600	1112	9763	608	15906	!	3062	
1989/88 % !	!	4,6	-1,0	-11,7	-10,5	50,9	-1,8	11,2	1,5	17,0	8,8	13,0	!	8,5	
INNERGEMEINSCHAFTLICHE EINFUHREN (EUR12)			INTRA COMMUNITY IMPORTS (EUR12)											IMPORT. INTRA COMMUNAUTAIRES (EUR12)	
J - D 1987 !	81783		9683	954	31495	429	1544	12808	2807	3228	1330	10561	1680	5264	
J - D 1988 !	79097		9489	1200	28990	594	1840	11716	2785	2983	1342	11750	1526	4882	
1988 FEB !	5749		803	42	2209	70	126	577	187	437	104	704	94	396	
MAR !	6725		981	48	2535	93	168	1026	214	238	122	920	92	288	
APR !	6093		847	34	2431	10	191	658	261	319	112	941	128	161	
MAY !	5827		658	92	2062	3	153	949	211	193	118	890	127	371	
1989 FEB !	5964		736	51	1979	66	104	963	192	447	109	885	204	228	
MAR !	6457		768	73	2222	10	148	1070	199	426	118	960	227	236	
APR !	6368		783	25	2271	12	48	927	233	550	128	941	128	322	
MAY !	6143		658	58	2212	7	113	829	247	359	122	890	127	521	
88 JAN-MAY !	30339		4114	291	11493	226	734	4135	1084	1326	559	4245	544	1588	
89 JAN-MAY !	31401		3712	324	10692	125	512	4941	1076	2060	610	4718	940	1691	
1989/88 % !	3,5		-9,8	11,3	-7,0	-44,7	-30,2	19,5	-0,7	55,4	9,1	11,1	72,8	6,5	
AUSSERGEMEINSCHAFTLICHE EINFUHREN (EUR12)			EXTRA COMMUNITY IMPORTS (EUR12)											IMPORT. EXTRA COMMUNAUTAIRES (EUR12)	
J - D 1987 !	93495		1581	4755	19419	2159	5845	13791	147	18311	-10	23917	438	3142	
J - D 1988 !	82047		1871	3731	15886	2363	5984	10125	12	15757	-1	22668	396	3255	
1988 FEB !	6302		178	192	1333	216	583	743	-	1447	-1	1326	14	269	
MAR !	8123		275	303	1579	321	621	916	12	1494	-	2307	10	285	
APR !	6623		231	417	1408	89	498	965	-	866	-	1881	20	248	
MAY !	6879		20	269	1237	80	491	944	-	1245	-	2371	51	171	
1989 FEB !	6321		234	198	992	282	654	585	15	1626	-	1586	33	116	
MAR !	8217		237	273	1329	340	491	1014	-	1479	-	2589	65	400	
APR !	8142		293	264	1172	208	680	999	-1	1569	-	2456	142	360	
MAY !	!		251	203	1164	136	536	1148	22	1219	5	2295	!	223	
88 JAN-APR !	28698		853	1187	5707	723	2279	3554	12	5773	-	7458	90	1062	
89 JAN-APR !	30629		972	1015	4649	1292	2393	3511	14	6484	-7	8893	265	1148	
1989/88 % !	6,7		14,0	-14,5	-18,5	78,7	5,0	-1,2	16,7	12,3	-	19,2	194,4	8,1	
EINFUHREN AUS NORWEGEN			IMPORTS FROM NORWAY											IMPORTATIONS EN PROVENANCE DE NORVEGE	
J - D 1987 !	2905	2844	71	599	1096	-	45	188	-	75	-	390	16	425	
J - D 1988 !	2967	2962	77	833	948	-	-	204	-	80	-	490	5	330	
1988 FEB !	331	328	4	34	174	-	-	28	-	-	-	41	3	47	
MAR !	322	321	3	89	117	-	-	52	-	3	-	48	1	9	
APR !	305	305	24	125	65	-	-	25	-	26	-	28	-	12	
MAY !	272	272	3	66	82	-	-	2	-	25	-	51	-	43	
1989 FEB !	218	218	3	50	52	-	-	41	-	37	-	19	-	16	
MAR !	305	305	25	71	65	-	-	17	-	63	-	21	-	43	
APR !	189	189	70	29	34	-	-	4	-	-	-	28	-	24	
MAY !	252	252	3	26	87	-	-	50	-	-	-	51	-	35	
EINFUHREN AUS SCHWEDEN			IMPORTS FROM SWEDEN											IMPORTATIONS EN PROVENANCE DE SUEDE	
J - D 1987 !	5418	5402	85	1943	2111	-	11	129	42	113	-	371	5	608	
J - D 1988 !	4039	4038	80	1618	1355	-	-	248	-	80	-	331	1	326	
1988 FEB !	353	352	29	132	101	-	-	20	-	-	-	23	1	47	
MAR !	508	508	20	117	241	-	-	93	-	-	-	16	-	21	
APR !	421	421	-	134	135	-	-	54	-	25	-	47	-	26	
MAY !	275	275	-	134	67	-	-	1	-	55	-	17	-	1	
1989 FEB !	392	392	8	86	73	-	-	58	-	51	-	115	-	1	
MAR !	418	418	-	124	111	-	-	49	-	44	-	34	-	56	
APR !	524	524	22	110	115	-	-	92	-	91	-	47	-	47	
MAY !	365	365	-	99	108	-	-	59	-	39	-	17	-	43	
EINFUHREN AUS DEN USA			IMPORTS FROM THE USA											IMPORTATIONS EN PROVENANCE DES USA	
J - D 1987 !	5934	4976	263	268	1303	60	950	1404	33	657	-	927	8	61	
J - D 1988 !	5557	4027	228	226	1102	197	1513	1043	-	194	-	877	17	160	
1988 FEB !	365	262	33	2	59	40	103	41	-	52	-	35	-	-	
MAR !	467	328	30	42	80	-	130	88	-	25	-	63	9	-	
APR !	435	335	25	-	104	15	100	76	-	-	-	57	-	58	
MAY !	436	349	13	46	84	24	87	86	-	-	-	96	-	-	
1989 FEB !	580	400	20	25	148	1	180	49	-	48	-	109	-	-	
MAR !	565	445	15	23	104	-	120	110	-	8	-	106	-	79	
APR !	580	314	12	2	126	24	266	89	-	4	-	57	-	-	
MAY !	589	352	13	2	137	13	237	91	-	-	-	96	-	-	

	EUR	EUR	BELGI- QUE	DANMARK	B. R. DEUTSCH- LAND	ELLAS	ESPAÑA	FRANCE	IRELAND	ITALIA	LUXEM- BOURG	NEDER- LAND	PORTU- GAL	UNITED KINGDOM
	1 2	1 0	BELGIE											
ALLE MINERALÖLERZEUGNISSE EINFUHREN 1000 T			ALL PETROLEUM PRODUCTS IMPORTS 1000 T							TOUS PRODUITS PÉTROLIERS IMPORTATIONS 1000 T				
EINFUHREN AUS OPEC-LÄNDERN			IMPORTS FROM OPEC							IMPORTATIONS EN PROVENANCE DE L'OPEP				
J - D 1987	28777	26979	183	451	3115	598	1609	5904	-	10122	-	5927	189	679
J - D 1988	27510	24681	375	385	2360	584	2548	4479	-	8898	-	7191	281	409
1988 FEB	1855	1536	80	-	99	46	319	293	-	800	-	181	-	37
MAR	2749	2476	54	-	269	96	273	370	-	782	-	869	-	36
APR	1969	1766	2	32	185	-	183	368	-	518	-	633	20	28
MAY	2085	1930	-	-	190	2	130	363	-	616	-	723	25	36
1989 FEB	1716	1527	121	25	141	51	167	170	-	825	-	169	22	25
MAR	2519	2287	103	25	211	93	167	281	-	602	-	917	65	55
APR	2056	1904	168	72	158	36	132	250	-	564	-	633	20	23
MAY	1907	1746	-	41	142	24	136	257	-	504	-	723	25	55
88 JAN-MAY	11419	10190	170	55	925	190	1164	1896	-	3785	-	2999	65	170
89 JAN-MAY	10995	10114	475	163	873	347	726	1324	-	3531	-	3214	155	187
1989/88 %	-3.7	-0.7	179.4	196.4	-5.6	82.6	-37.6	-30.2	-	-6.7	-	7.2	138.5	10.0
EINFUHREN AUS ALGERIEN			IMPORTS FROM ALGERIA							IMPORTATIONS EN PROVENANCE DE L'ALGERIE				
J - D 1987	6777	6520	24	163	1254	20	228	1533	-	1327	-	1770	29	429
J - D 1988	7180	6492	-	117	1192	-	579	1535	-	1358	-	2017	109	273
1988 FEB	424	401	-	-	65	-	23	169	-	84	-	55	-	28
MAR	652	596	-	-	115	-	56	135	-	193	-	142	-	11
APR	492	459	-	32	150	-	33	58	-	46	-	173	-	-
MAY	472	389	-	-	67	-	83	175	-	33	-	104	-	10
1989 FEB	507	448	-	-	71	-	59	86	-	213	-	53	-	25
MAR	539	462	-	-	93	-	12	58	-	136	-	124	65	51
APR	503	484	-	-	67	-	19	124	-	97	-	173	-	23
MAY	237	220	-	-	22	-	17	37	-	27	-	104	-	30
88 JAN-MAY	2509	2257	-	32	468	-	252	649	-	515	-	515	-	78
89 JAN-MAY	2300	2102	-	-	348	-	133	376	-	670	-	550	65	158
1989/88 %	-8.3	-6.9	-	-	-25.6	-	-47.2	-42.1	-	30.1	-	6.8	-	102.6
EINFUHREN AUS LIBYEN			IMPORTS FROM LIBYA							IMPORTATIONS EN PROVENANCE DE LIBYE				
J - D 1987	4265	3717	-	83	692	137	433	907	-	1192	-	595	115	111
J - D 1988	3344	2981	134	52	364	446	321	592	-	1109	-	202	42	82
1988 FEB	325	236	18	-	16	26	89	15	-	103	-	51	-	7
MAR	433	408	4	-	53	96	25	96	-	124	-	10	-	25
APR	206	138	2	-	-	-	48	102	-	34	-	-	20	-
MAY	159	159	-	-	54	2	-	25	-	30	-	22	-	26
1989 FEB	230	203	-	25	11	51	27	9	-	107	-	-	-	-
MAR	382	341	-	-	26	93	41	49	-	124	-	49	-	-
APR	338	295	44	-	25	36	23	44	-	146	-	-	20	-
MAY	385	335	-	-	74	24	50	81	-	134	-	22	-	-
EINFUHREN AUS KUWAIT			IMPORTS FROM KUWAIT							IMPORTATIONS EN PROVENANCE DU KOWEIT				
J - D 1987	8066	7705	-	177	470	-	319	1006	-	3691	-	2349	42	12
J - D 1988	8175	7332	-	216	470	-	713	617	-	3109	-	2907	130	13
1988 FEB	453	381	-	-	13	-	72	6	-	325	-	37	-	-
MAR	874	807	-	-	58	-	67	24	-	195	-	530	-	-
APR	266	226	-	-	19	-	40	17	-	171	-	19	-	-
MAY	680	619	-	-	8	-	36	86	-	260	-	265	25	-
1989 FEB	319	277	-	-	19	-	20	25	-	203	-	30	22	-
MAR	817	797	-	25	37	-	20	-	-	167	-	568	-	-
APR	433	365	-	72	8	-	68	-	-	266	-	19	-	-
MAY	716	670	-	41	46	-	21	-	-	318	-	265	25	-
EINFUHREN AUS SAUDI-ARABIEN			IMPORTS FROM SAUDI ARABIA							IMPORT. EN PROVENANCE D'ARABIE SAOUDITE				
J - D 1987	5716	5297	119	-	276	189	419	1763	-	1982	-	874	-	94
J - D 1988	4329	3480	137	-	31	57	849	1173	-	1296	-	784	-	2
1988 FEB	424	323	62	-	1	-	101	90	-	130	-	38	-	2
MAR	385	260	50	-	-	-	125	100	-	80	-	30	-	-
APR	434	374	-	-	-	-	60	68	-	58	-	248	-	-
MAY	291	291	-	-	4	-	-	75	-	128	-	84	-	-
1989 FEB	226	195	35	-	2	-	31	41	-	31	-	86	-	-
MAR	247	183	30	-	-	-	64	-	-	100	-	53	-	-
APR	309	287	-	-	-	-	22	-	-	39	-	248	-	-
MAY	137	89	-	-	-	-	48	-	-	5	-	84	-	-
EINFUHREN AUS VENEZUELA			IMPORTS FROM VENEZUELA							IMPORTATIONS EN PROVENANCE DU VENEZUELA				
J - D 1987	1694	1662	-	-	-	-	29	100	-	1330	-	221	3	11
J - D 1988	2766	2766	85	-	141	-	-	49	-	1272	-	1205	-	14
1988 FEB	81	81	-	-	-	-	-	-	-	81	-	-	-	-
MAR	267	267	-	-	-	-	-	-	-	110	-	157	-	-
APR	370	370	-	-	-	-	-	-	-	198	-	169	-	3
MAY	373	373	-	-	37	-	-	-	-	88	-	248	-	-
1989 FEB	316	316	86	-	38	-	-	9	-	183	-	-	-	-
MAR	186	186	73	-	31	-	-	11	-	-	-	67	-	4
APR	344	344	124	-	35	-	-	-	-	16	-	169	-	-
MAY	273	273	-	-	-	-	-	-	-	-	-	248	-	25

	EUR	EUR	BELGI- QUE	DANMARK	B. R. DEUTSCH- LAND	ELLAS	ESPAÑA	FRANCE	IRELAND	ITALIA	LUXEM- BOURG	NEDER- LAND	PORTU- GAL	UNITED KINGDOM	
	1 2	1 0	BELGIE												
ALLE MINERALOELERZEUGNISSE			ALL PETROLEUM PRODUCTS											TOUS PRODUITS PETROLIERS	
1000 T			1000 T											1000 T	
EINFUHREN AUS DER UDSSR			IMPORTS FROM USSR											IMPORTATIONS EN PROVENANCE D'URSS	
J - D 1987	20782	19761	713	136	5138	218	1011	2390	34	896	-	9082	10	1154	
J - D 1988	17748	16923	737	84	4716	352	823	937	12	580	-	8562	-	945	
1988 FEB	1087	982	4	-	329	57	105	92	-	43	-	432	-	25	
MAR	1543	1398	147	-	367	30	145	72	12	47	-	660	-	63	
APR	1332	1256	104	6	503	12	76	90	-	26	-	420	-	95	
MAY	1148	1023	9	-	390	14	123	68	-	-	-	473	-	71	
1989 FEB	1195	1169	38	-	297	94	26	107	15	231	-	318	-	69	
MAR	1394	1394	36	-	492	64	-	176	-	56	-	475	-	95	
APR	1404	1350	79	-	328	-	54	217	-	70	-	420	-	236	
MAY	1357	1310	9	4	290	3	47	274	22	144	-	473	-	91	
88 JAN-MAY	6545	5943	365	20	2002	124	602	402	12	241	-	2446	-	331	
89 JAN-MAY	6705	6578	242	10	1815	191	127	901	37	639	-	2145	-	598	
1989/88 %	214	1017	-33.7	-50.0	-9.3	54.0	-78.9	124.1	208.3	165.1	-	-12.3	-	80.7	
EINFUHREN AUS RUMAENIEN			IMPORTS FROM ROMANIA											IMPORTATIONS EN PROVENANCE DE ROUMANIE	
J - D 1987	4842	4782	-	-	361	219	60	1358	-	2516	-	301	-	27	
J - D 1988	5740	5608	55	-	35	387	132	708	-	4107	-	45	-	271	
1988 FEB	591	591	-	-	-	-	-	56	-	475	-	10	-	50	
MAR	519	519	-	-	25	86	-	25	-	383	-	-	-	-	
APR	405	405	30	-	-	-	-	144	-	217	-	14	-	-	
MAY	551	520	-	-	3	-	31	177	-	340	-	-	-	-	
1989 FEB	398	339	-	-	1	60	59	30	-	248	-	-	-	-	
MAR	640	615	-	-	1	121	25	137	-	356	-	-	-	-	
APR	820	795	-	-	5	77	25	85	-	584	-	14	-	30	
MAY	507	507	-	-	-	55	-	112	-	340	-	-	-	-	
EINFUHREN AUS ANDEREN OSTLAENDERN			IMP. FROM OTHER EASTERN EUROPE COUNTRIES											IMP. PROVEN. AUTRES PAYS D'EUR. DE L'EST	
J - D 1987	8692	8509	37	418	5336	824	183	160	-	1303	-	430	-	1	
J - D 1988	6990	6764	56	380	5255	684	226	77	-	112	-	200	-	-	
1988 FEB	486	486	3	20	435	15	-	-	-	4	-	9	-	-	
MAR	651	651	2	40	465	109	-	1	-	12	-	22	-	-	
APR	584	584	4	58	445	56	-	1	-	13	-	7	-	-	
MAY	537	509	2	24	414	40	28	1	-	23	-	5	-	-	
1989 FEB	407	402	1	9	320	46	5	1	-	5	-	20	-	-	
MAR	487	487	1	16	419	31	-	2	-	5	-	13	-	-	
APR	486	486	3	35	393	41	-	2	-	5	-	7	-	-	
MAY	540	513	2	8	450	41	27	2	-	5	-	5	-	-	
GESAMTAUSFUHREN			TOTAL EXPORTS											EXPORTATIONS TOTALES	
J - D 1987	137149	125150	16083	2528	4852	6033	11532	9977	566	12796	16	55555	467	16744	
J - D 1988	138912	125421	14335	2926	6404	5045	12576	11477	546	13601	16	54172	915	16899	
1988 FEB	12004	10992	1279	222	455	383	994	1003	33	1261	2	4903	18	1451	
APR	10629	9617	1083	243	492	473	999	1078	55	1113	2	3846	13	1232	
MAY	10836	9924	1292	193	618	548	901	1040	35	957	1	3608	11	1632	
JUN	11108	9973	1149	333	602	407	1062	777	32	1073	1	4092	73	1507	
1989 MAR	12271	11188	1347	213	666	715	874	985	57	924	2	4797	209	1482	
APR	10933	9901	1283	252	548	587	832	849	44	718	3	4267	200	1350	
MAY	1	10391	1424	214	573	426	922	911	25	922	2	4538	1	1356	
JUN	1	1	1216	336	736	436	1	1149	39	1	2	1	1	1585	
88 JAN-MAY	53807	49174	5670	1139	2399	2347	4547	4483	215	5532	7	20681	86	6701	
89 JAN-MAY	1	52542	6430	1147	3134	2637	4339	4390	194	4579	11	22811	1	7209	
1989/88 %	1	618	13.4	0.7	30.6	12.4	-4.6	-2.1	-9.8	-17.2	57.1	10.3	1	7.6	
BUNKER			BUNKERS											SOUTES MARITIMES	
J - D 1987	30421	26774	3390	701	2958	2155	3392	2323	19	3428	-	9748	255	2052	
J - D 1988	31909	27993	3813	897	2331	2415	3690	2326	25	3233	-	10905	226	2048	
1988 MAR	2839	2470	308	69	286	190	359	199	2	277	-	976	10	163	
APR	2429	2123	275	69	194	176	288	170	2	237	-	863	18	137	
MAY	2515	2189	317	63	172	174	308	175	2	248	-	879	18	159	
JUN	2714	2402	327	84	212	195	293	197	3	271	-	905	19	208	
1989 MAR	2431	2043	265	83	138	163	367	186	3	221	-	806	21	178	
APR	2483	2105	285	67	145	201	353	174	-	235	-	825	25	173	
MAY	1	2457	357	77	211	216	267	223	-	304	-	887	1	182	
JUN	1	1	318	92	180	219	1	217	2	1	-	1	1	239	
INLANDSLIEFERUNGEN INSGESAMT			TOTAL INLAND DELIVERIES											LIVRAISONS INTERIEURES TOTALES	
J - D 1987	442339	398764	17486	9516	109114	10351	34892	77507	3895	82721	1284	19164	8683	67726	
J - D 1988	450388	403258	17787	8839	109582	10948	38163	77709	3675	81914	1329	19990	8967	71485	
1988 MAR	40564	36299	1851	859	9731	928	3578	7291	328	6953	122	1777	687	6459	
APR	34600	30783	1552	730	8275	742	3053	6014	308	5842	109	1528	764	5683	
MAY	34644	30962	1178	738	8631	831	2966	5633	323	6285	102	1638	716	5603	
JUN	37049	33272	1376	631	9617	854	3065	6143	320	6605	106	1715	712	5905	
1989 MAR	40044	35248	1780	762	8569	894	3747	7212	308	7427	122	1761	1049	6413	
APR	1	31147	1330	651	7904	759	3209	6110	327	6489	127	1538	1	5912	
MAY	1	30994	1251	691	7981	801	3428	5853	307	6540	116	1636	1	5818	
JUN	1	1	1189	704	8195	841	1	6324	292	6809	112	1	1	5662	
88 JAN-MAY	182374	163167	7623	3720	43205	4307	15753	32088	1529	32964	543	7994	3454	29194	
89 JAN-MAY	1	162998	7194	3439	38984	4527	17560	33304	1495	35530	587	8164	1	29774	
1989/88 %	1	-0.1	-5.6	-7.6	-9.8	5.1	11.5	3.8	-2.2	7.8	8.1	2.1	1	2.0	

	EUR	EUR	BELGI- QUE	DANMARK	B. R. DEUTSCH- LAND	ELLAS	ESPAÑA	FRANCE	IRELAND	ITALIA	LUXEM- BOURG	NEDER- LAND	PORTU- GAL	UNITED KINGDOM
	1 2	1 0	BELGIE	DANMARK	DEUTSCH- LAND	ELLAS	ESPAÑA	FRANCE	IRELAND	ITALIA	LUXEM- BOURG	NEDER- LAND	PORTU- GAL	UNITED KINGDOM
MINERALÖLERZEUGNISSE														
INLANDSLIEFERUNGEN INSGESAMT														
1000 T														
	PETROLEUM PRODUCTS					PRODUITS PETROLIERS								
	TOTAL INLAND DELIVERIES					LIVRAISONS INTERIEURES TOTALES								
	1000 T					1000 T								
MOTORENBENZIN	MOTOR SPIRIT					ESSENCES MOTEUR								
J - D 1987 !	97893	90136	2838	1533	25525	2002	6698	18566	833	12235	328	4094	1059	22182
J - D 1988 !	101031	92726	2937	1518	26480	2143	7144	18855	848	12440	329	3927	1161	23249
1988 MAR !	8587	7947	252	145	2253	178	547	1558	77	1083	25	330	93	2046
APR !	8369	7693	254	121	2212	171	588	1582	66	1020	28	338	88	1901
MAY !	8590	7927	250	136	2328	179	571	1620	73	1043	29	352	92	1917
JUN !	8569	7879	251	136	2243	183	600	1600	74	1070	28	310	90	1984
1989 MAR !	8977	8280	280	138	2343	190	612	1617	78	1132	32	366	105	2104
APR !	:	7578	254	119	2185	188	536	1462	72	1006	31	319	:	1942
MAY !	:	8171	269	134	2306	187	683	1602	77	1121	35	353	:	2087
JUN !	:	:	252	139	2258	200	:	1611	78	1132	33	:	:	2050
88 JAN-MAY !	40486	37279	1200	623	10706	820	2770	7528	341	4948	128	1653	437	9332
89 JAN-MAY !	:	37870	1221	611	10705	886	2958	7425	356	5108	148	1688	:	9722
1989/88 % !	:	1,6	1,8	-1,9	-	8,0	6,8	-1,4	4,4	3,2	15,6	2,1	:	4,2
PETROLEUM UND FLUGTURBINENKRAFTSTOFFE	KEROSENE AND JET FUELS					PETROLE LAMPANT ET CARBUREACTEURS								
J - D 1987 !	24030	21450	683	737	4014	1072	2053	3022	336	2078	98	1561	527	7849
J - D 1988 !	25542	22665	759	725	4369	1261	2338	3375	330	2167	105	1576	539	7998
1988 MAR !	2019	1808	69	55	323	105	173	261	24	154	8	129	38	680
APR !	2017	1745	66	61	337	114	230	274	23	146	10	101	42	613
MAY !	2084	1866	52	60	359	141	170	283	27	164	9	126	48	645
JUN !	2163	1910	66	60	365	117	204	293	29	173	9	133	49	665
1989 MAR !	2076	1851	63	56	371	61	187	288	29	183	8	129	38	663
APR !	:	1839	69	56	366	74	179	294	28	187	9	128	:	628
MAY !	:	1942	67	59	400	93	209	305	29	191	10	135	:	653
JUN !	:	:	71	65	403	106	:	321	28	171	9	:	:	669
88 JAN-MAY !	9844	8759	288	289	1644	503	889	1305	120	801	41	571	196	3197
89 JAN-MAY !	:	8974	309	288	1777	338	894	1391	136	938	40	629	:	3128
1989/88 % !	:	2,5	7,3	-0,3	8,1	-32,8	0,6	6,6	13,3	17,1	-2,4	10,2	:	-2,2
DIESELKRAFTST.UND DESTILLATHEIZOLEE	GAS/ DIESEL OIL					GASOIL ET FUEL-OIL FLUIDE								
J - D 1987 !	168481	154807	8377	5035	54103	3939	11519	32451	1381	27008	592	4841	2155	17080
J - D 1988 !	169234	154594	8416	4735	52868	4173	12327	32585	1411	26654	582	5303	2313	17867
1988 MAR !	16821	15336	1011	501	5013	394	1285	3338	130	2632	58	490	200	1769
APR !	12522	11512	718	402	3729	244	828	2563	112	1784	48	461	182	1451
MAY !	11842	10701	463	401	3878	243	939	2103	106	1724	37	419	202	1327
JUN !	12991	11843	572	286	4823	261	964	2168	107	1775	40	447	184	1364
1989 MAR !	14749	13163	850	428	3619	366	1371	3133	133	2358	58	515	215	1703
APR !	:	11261	659	356	3425	229	1068	2579	145	1775	60	424	:	1609
MAY !	:	10492	521	348	3224	226	1070	2205	121	1833	44	475	:	1495
JUN !	:	:	502	351	3453	233	:	2248	107	1814	40	:	:	1426
88 JAN-MAY !	70175	64084	3730	2090	20827	1708	5171	14145	593	11051	245	2156	920	7539
89 JAN-MAY !	:	60450	3467	1884	16315	1885	5923	14475	643	11340	279	2282	:	7880
1989/88 % !	:	-5,7	-7,1	-9,9	-21,7	10,4	14,5	2,3	8,4	2,6	13,9	5,8	:	4,5
DARUNTER DIESELKRAFTSTOFFE	AMONG WHICH DERV FUEL					DONT GASOIL-ROUTIER								
J - D 1987 !	69948	62034	2790	1116	16079	1200	6266	12821	438	15791	250	3080	1648	8469
J - D 1988 !	76076	66459	3215	1116	16601	1200	7772	14408	319	16553	274	3403	1845	9370
1988 MAR !	6737	5900	294	93	1385	100	677	1265	25	1537	22	322	160	857
APR !	6184	5419	279	93	1425	100	615	1166	27	1263	23	292	150	751
MAY !	6242	5431	247	93	1356	100	651	1190	21	1384	22	275	160	743
JUN !	6511	5695	277	93	1442	100	656	1256	28	1389	23	289	160	798
1989 MAR !	7008	6124	288	93	1520	100	724	1407	20	1468	28	330	160	870
APR !	:	5584	265	93	1445	100	701	1273	31	1230	27	285	:	835
MAY !	:	5989	289	93	1459	100	746	1312	32	1513	28	310	:	853
JUN !	:	:	287	93	1507	100	:	1418	26	1410	29	:	:	857
88 JAN-MAY !	30329	26538	1310	465	6346	500	3066	5749	159	6736	108	1391	725	3774
89 JAN-MAY !	:	28290	1337	465	6818	500	3475	6414	131	6941	128	1459	:	4097
1989/88 % !	:	6,6	2,1	-	7,4	-	13,3	11,6	-17,6	3,0	18,5	4,9	:	8,6
RUECKSTANDSHEIZOLEE	RESIDUAL FUEL OIL					FUEL-OIL RESIDUEL								
J - D 1987 !	70359	61142	2345	1415	8491	2645	6381	7038	1093	27213	230	655	2836	10017
J - D 1988 !	67608	58774	2449	1160	7748	2516	6429	6371	842	25747	279	560	2405	11102
1988 MAR !	5781	4917	249	112	725	198	657	669	77	1815	28	59	207	985
APR !	4946	4214	224	97	573	153	486	477	86	1699	21	32	246	852
MAY !	5033	4411	165	79	602	196	471	362	92	2098	24	37	151	756
JUN !	5493	4784	185	74	646	215	528	365	84	2289	26	34	181	866
1989 MAR !	6521	5358	284	101	564	219	713	649	52	2475	20	40	450	954
APR !	:	4571	102	76	514	204	481	458	61	2350	22	28	:	756
MAY !	:	4322	151	85	470	225	554	392	57	2127	25	17	:	773
JUN !	:	:	122	84	483	216	:	360	54	2350	26	:	:	574
88 JAN-MAY !	27364	23796	1061	472	3137	984	2624	2833	374	10069	115	198	944	4553
89 JAN-MAY !	:	25209	906	435	2636	1092	3207	3224	268	11987	103	161	:	4397
1989/88 % !	:	5,9	-14,6	-7,8	-16,0	11,0	22,2	13,8	-28,3	19,0	-10,4	-18,7	:	-3,4

		E U R	E U R	BELGI-	DANMARK	B. R.	ELLAS	ESPANA	FRANCE	IRELAND	ITALIA	LUXEM-	NEDER-	PORTU-	UNITED	
		1 2	1 0	QUE	BELGIE	LAND	DEUTSCH	LAND	BOURG	LAND	GAL	KINGDOM				

NATURGAS				NATURAL GAS										GAZ NATUREL		
WICHTIGSTE POSITIONEN				PRINCIPAL AGREGATES										PRINCIPAUX AGREGATS		
TJ (HO)				TJ (GCV)										TJ (PCB)		
EINFUHREN AUS DEN NIEDERLANDEN				IMPORTS FROM THE NETHERLANDS										IMPORTATIONS EN PROVENANCE DES PAYS-BAS		
J - D 1987	!	1100915	1100915	159941	-	630233	-	-	131839	-	162865	16037	-	-	-	
J - D 1988	!	!	!	!	-	553981	-	-	101150	-	156567	16505	-	-	-	
1988 FEB	!	!	!	!	-	73890	-	-	10512	-	19702	1697	-	-	-	
MAR	!	!	!	!	-	55180	-	-	3628	-	14845	1752	-	-	-	
APR	!	!	!	!	-	31160	-	-	4104	-	12940	1274	-	-	-	
MAY	!	!	!	!	-	31898	-	-	3384	-	4935	1067	-	-	-	
1989 FEB	!	!	!	!	-	76950	-	-	14868	-	20907	1965	-	-	-	
MAR	!	!	!	!	-	65379	-	-	6364	-	22539	1818	-	-	-	
APR	!	!	!	!	-	47126	-	-	9182	-	21839	1762	-	-	-	
MAY	!	!	!	!	-	29190	-	-	498	-	15427	1286	-	-	-	
88 JAN-APR	!	!	!	!	-	220615	-	-	29224	-	70492	6425	-	-	-	
89 JAN-APR	!	!	!	!	-	269992	-	-	45280	-	88135	7593	-	-	-	
1989/88 %	!	!	!	!	-	22,4	-	-	54,9	-	25,0	18,2	-	-	-	
AUSSERGEMEINSCHAFTLICHE EINFUHREN(EUR12)				EXTRA COMMUNITY IMPORTS (EUR12)										IMPORT. EXTRA COMMUNAUTAIRES (EUR12)		
J - D 1987	!	3427173		193309	-	945941	-	102402	912816	-	722210	-	74913	-	475582	
J - D 1988	!	!	!	!	-	974953	-	132204	897084	-	773118	-	88417	-	414155	
1988 MAR	!	!	!	!	-	84933	-	11738	73980	-	58445	-	7456	-	45456	
APR	!	!	!	!	-	77653	-	9394	81612	-	55803	-	5662	-	44071	
MAY	!	!	!	!	-	68438	-	9879	82440	-	58951	-	6823	-	34096	
JUN	!	!	!	!	-	76000	-	11939	72540	-	65751	-	8300	-	30360	
1989 MAR	!	!	!	!	-	78743	-	13742	70308	-	80712	-	5768	-	43576	
APR	!	!	!	!	-	84441	-	11877	78264	-	80091	-	4994	-	42253	
MAY	!	!	!	!	-	79482	-	14403	81792	-	76515	-	7843	-	32021	
JUN	!	!	!	!	-	!	-	11717	73656	-	64275	-	!	-	!	
88 JAN-MAY	!	!	!	!	-	405251	-	53683	367236	-	317641	-	37069	-	211633	
89 JAN-MAY	!	!	!	!	-	435954	-	68804	397692	-	405465	-	34537	-	202882	
1989/88 %	!	!	!	!	-	7,6	-	28,2	8,3	-	27,6	-	-6,8	-	-4,1	
EINFUHREN AUS NORWEGEN				IMPORTS FROM NORWAY										IMPORTATIONS EN PROVENANCE DE NORVEGE		
J - D 1987	!	1136967	1136967	77769	-	300695	-	-	208008	-	-	-	74913	-	475582	
J - D 1988	!	!	!	!	-	322359	-	-	217620	-	-	-	88417	-	413652	
1988 FEB	!	!	!	!	-	!	-	-	15192	-	-	-	7773	-	42605	
MAR	!	!	!	!	-	!	-	-	18108	-	-	-	7456	-	45456	
APR	!	!	!	!	-	!	-	-	18576	-	-	-	5662	-	44071	
MAY	!	!	!	!	-	!	-	-	18252	-	-	-	6823	-	34096	
1989 FEB	!	!	!	!	-	!	-	-	18828	-	-	-	7104	-	38722	
MAR	!	!	!	!	-	!	-	-	20700	-	-	-	5768	-	42408	
APR	!	!	!	!	-	!	-	-	20196	-	-	-	4994	-	41503	
MAY	!	!	!	!	-	!	-	-	19116	-	-	-	7843	-	32021	
EINFUHREN AUS DER UDSSR				IMPORTS FROM USSR										IMPORTATIONS EN PROVENANCE D'URSS		
J - D 1987	!	1293688	1293688	-	-	644246	-	-	324612	-	324830	-	-	-	-	
J - D 1988	!	!	!	-	-	652596	-	-	315900	-	383237	-	-	-	-	
1988 JAN	!	!	!	-	-	!	-	-	19044	-	36800	-	-	-	-	
FEB	!	!	!	-	-	!	-	-	18396	-	27202	-	-	-	-	
MAR	!	!	!	-	-	!	-	-	19836	-	29339	-	-	-	-	
APR	!	!	!	-	-	!	-	-	32832	-	23705	-	-	-	-	
1989 JAN	!	!	!	-	-	!	-	-	33768	-	41969	-	-	-	-	
FEB	!	!	!	-	-	!	-	-	30636	-	34624	-	-	-	-	
MAR	!	!	!	-	-	!	-	-	21744	-	30311	-	-	-	-	
APR	!	!	!	-	-	!	-	-	32940	-	36723	-	-	-	-	
EINFUHREN AUS ALGERIEN				IMPORTS FROM ALGERIA										IMPORTATIONS EN PROVENANCE D'ALGERIE		
J - D 1987	!	961532	896593	119302	-	-	-	64939	379908	-	397383	-	-	-	-	
J - D 1988	!	!	!	!	-	-	-	91742	363420	-	389881	-	-	-	-	
1988 MAR	!	!	!	!	-	-	-	8558	36288	-	29106	-	-	-	-	
APR	!	!	!	!	-	-	-	6171	30384	-	32098	-	-	-	-	
MAY	!	!	!	!	-	-	-	7745	35244	-	32293	-	-	-	-	
JUN	!	!	!	!	-	-	-	7843	26172	-	35324	-	-	-	-	
1989 MAR	!	!	!	!	-	-	-	8566	27864	-	50401	-	-	-	1168	
APR	!	!	!	!	-	-	-	7724	25128	-	43368	-	-	-	750	
MAY	!	!	!	!	-	-	-	9159	28800	-	36334	-	-	-	-	
JUN	!	!	!	!	-	-	-	8544	31860	-	34275	-	-	-	-	

	EUR 12	EUR 10	BELGIQUE	DANMARK	B. R. DEUTSCHLAND	ELLAS	ESPANA	FRANCE	IRELAND	ITALIA	LUXEMBOURG	NEDERLAND	PORTUGAL	UNITED KINGDOM	
NATURGAS WICHTIGSTE POSITIONEN TJ (HO)	NATURAL GAS PRINCIPAL AGREGATES TJ (GCV)													GAZ NATUREL PRINCIPAUX AGREGATS TJ (PCS)	
FOERDERUNG	PRODUCTION													PRODUCTION	
J - D 1987	5975738	5946645	1361	103796	582260	5198	29093	155174	62476	614886	-	2607996	-	1813498	
J - D 1988	5513055	5475349	623	102472	542587	6162	37706	118615	76203	626376	-	2304586	-	1697725	
1988 MAR	610479	605952	69	10602	70268	536	4527	12437	5962	55940	-	253576	-	196562	
APR	442163	439842	46	7439	57044	536	2321	8481	6117	53303	-	165475	-	141401	
MAY	336868	334203	56	5643	29788	536	2665	10670	5028	52437	-	128054	-	101991	
JUN	298762	297066	53	3719	27115	482	1696	11938	5381	50289	-	121161	-	76928	
1989 MAR	570077	564489	43	11201	43258	589	5588	9712	6911	49498	-	255475	-	187802	
APR	547770	542328	40	9704	51874	536	5442	8791	8337	49687	-	239824	-	173535	
MAY	353039	347576	45	8379	32813	482	5463	9125	7861	50591	-	147855	-	90425	
JUN	1	1	40	5771	1	536	5435	7175	7710	48858	-	1	-	1	
88 JAN-MAY	2643878	2627277	285	43904	266229	2626	16601	55691	29605	267268	-	1087738	-	873931	
89 JAN-MAY	1	1	220	52796	235492	2678	27682	42873	35926	240522	-	1220962	-	853201	
1989/88 %	1	1	-22,8	20,3	-11,5	2,0	66,7	-23,0	21,4	-10,0	-	12,2	-	-2,4	
BRUTTOINLANDSVERBRAUCH	GROSS INLAND CONSUMPTION													CONSUMMATION INTERIEURE BRUTE	
J - D 1987	9252164	9120247	343128	63138	2083033	5198	131917	1178006	62476	1519656	16037	1560494	-	2289081	
J - D 1988	8894179	8726647	334729	67673	2016725	6162	167532	1092541	76203	1587675	16505	1415137	-	2113297	
1988 MAR	997835	983033	37140	7609	226348	536	14802	132935	5962	166986	1752	161747	-	242018	
APR	709881	697329	26267	5771	163254	536	12552	85185	6117	113336	1274	110117	-	185472	
MAY	538663	526004	20624	4275	117076	536	12659	62977	5028	92308	1067	86026	-	136087	
JUN	487586	475669	20325	3377	113243	482	11917	52037	5381	88799	997	83740	-	107288	
1989 MAR	884055	866282	36439	7439	185727	589	17773	111353	6911	142083	1818	142545	-	231378	
APR	845262	826590	37959	6369	185692	536	18672	101763	8337	126553	1762	141831	-	215788	
MAY	555848	538394	24896	4831	130688	482	17454	54963	7861	98408	1286	92533	-	122446	
JUN	1	1	22641	4061	1	536	17881	44902	7710	92242	1	1	-	1	
88 JAN-MAY	4294333	4224541	160628	31891	951846	2626	67792	544560	29605	729790	7492	680539	-	1085564	
89 JAN-MAY	1	1	180854	34114	972069	2678	94965	548843	35926	751806	8879	698856	-	1056083	
1989/88 %	1	1	12,6	7,0	2,1	2,0	36,1	0,8	21,4	3,0	18,5	2,7	-	-2,7	

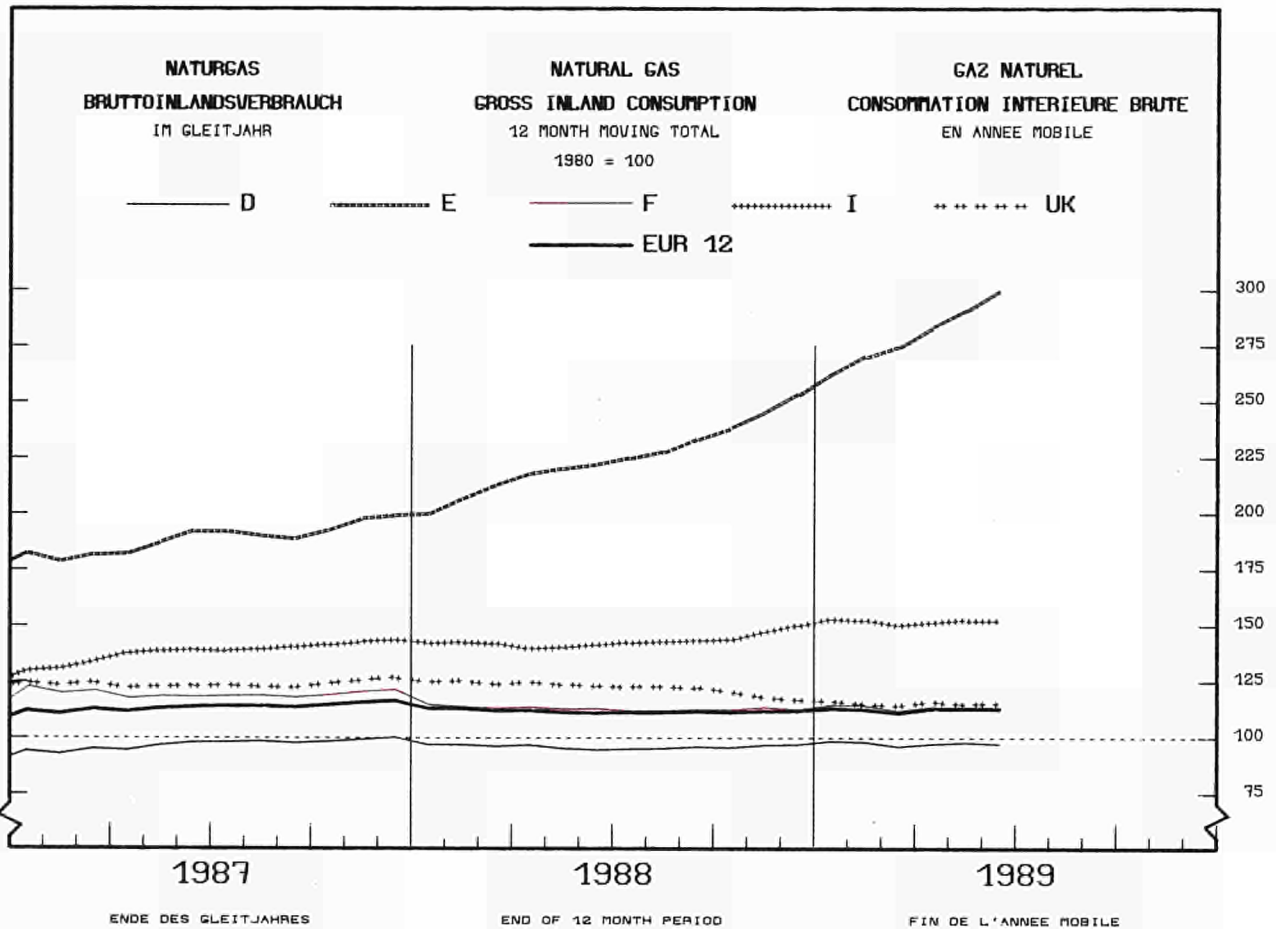



3

Elektrizität
Electrical energy
Énergie électrique

- Vereinigtes Königreich** - Die monatlichen Angaben beziehen sich auf Monate von vier und fünf Wochen (vier Wochen für die beiden ersten Monate jeden Trimesters, fünf für den dritten).
- Erzeugung Für den inländischen Markt verfügbare Energie Brennstoffverbrauch** - Die Gesamtbrutto- und nettoerzeugung beinhaltet die Erzeugung aus Erdwärme in Italien.
- Die "Für den inländischen Markt verfügbare Energie" umfasst jeweils die gesamte ausserhalb der Erzeugungsanlagen verbrauchte elektrische Energie. Die Übertragungs- und Verteilungsverluste sind daher mit eingeschlossen. Diese verfügbare Energie ist somit gleich dem Bruttogesamtverbrauch abzüglich des Energieverbrauchs der Hilfsbetriebe und der Pumpspeicherwerke.
- Die Angaben über den Brennstoffverbrauch in den öffentlichen Wärmekraftwerken beziehen sich auf die Umwandlung zur Elektrizitäts- und Wärmeerzeugung.
- Die Umrechnung der Brennstoffe in Terajoule (TJ) basiert auf dem unteren Heizwert (Hu) der einzelnen Brennstoffe. Bei der Umrechnung des gesamten Verbrauchs der Brennstoffe in Tonnen Rohöleinheiten (t ROE) sind 41 860 kJ(HU)/kg zugrundegelegt worden.
- Die Angaben für die BR Deutschland betreffen auch den Verbrauch der STEAG-Kraftwerke (Steinkohle Elektrizitäts AG). Demzufolge erreicht der Erfassungsgrad der gegenwärtigen Statistik gegenüber dem Verbrauch sämtlicher Wärmekraftwerke die in der nachfolgenden Tabelle angegebenen Werte.
- Folgende Bezeichnungen werden für die verschiedenen Brennstoffe verwendet:
- . der Steinkohlenverbrauch umfasst ausser der Steinkohle alle Nebenprodukte der Steinkohlenförderung, wie z.B. Schlammkohle und wiedergewonnene Produkte. Im Vereinigten Königreich gehört ausserdem noch der Koksverbrauch dazu;
 - . der Braunkohlenverbrauch erfasst ältere und jüngere Braunkohle sowie Braunkohlenbriketts und für Irland auch den Torfverbrauch;
 - . der Verbrauch von Mineralölprodukten bezieht Raffineriegas mit ein;
 - . der Verbrauch der abgeleiteten Gase umfasst den Verbrauch von Hochofen- und Kokereigas;
 - . zum Gesamtverbrauch sind auch verschiedene Brennstoffe wie Industrieabfälle, Müll, Holz, usw. sowie zugekaufter und wiedergewonnener Dampf zu rechnen.

- United Kingdom** - The monthly data refer to periods of 4 or 5 weeks (4 weeks for the two first months of each quarter, 5 for the last month).
- Generation Available for internal market** - Total generation and total net production include electricity produced from geothermal heat in Italy.
- The heading "available for internal market" covers all the electricity consumed outside generating installations in the country concerned. Transportation and distribution losses are therefore included. This amount is thus equal to the gross inland consumption less the energy absorbed by station auxiliaries and pumping stations.
- Consumption of fuels** - Fuel consumption data refer to fuels consumed to generate electricity and heat in public supply power stations.
- The conversion of fuels into Terajoules (TJ) is effected on the basis of the respective net calorific value (NCV) for each fuel. The conversion of total fuel consumption to tonnes of oil equivalent (toe) is calculated on the basis of a factor of 41 860 kJ (NCV)/kg.
- The data for FR of Germany also cover the STEAG (Steinkohle Elektrizitäts AG) power stations.
- The different fuels are covered by the following definitions :
- . hard coal consumption includes all coal by-products, such as slurry and recovered products. Moreover it includes coke consumption for the United Kingdom;
 - . lignite consumption includes black lignite, brown coal and brown coal briquettes. For Ireland peat consumption is contained in this rubric;
 - . petroleum products consumption includes refinery gas;
 - . derived gases cover blast furnace gas and coke oven gas;
 - . under the heading 'All products' various fuels such as industrial residues, household waste, wood, etc as well as purchased and recovered steam are included;
 - . the thermal energy produced in nuclear power stations is the quantity of heat released as a result of fission of the nuclear fuel inside the reactor. This thermal energy must not be confused with the electrical energy obtained at the terminals of the sets.

- Royaume-Uni** - Les mois se réfèrent à des périodes de 4 ou 5 semaines (4 semaines pour les deux premiers mois de chaque trimestre, 5 semaines pour le dernier).
- Production Disponible pour le marché intérieur** - La production totale brute et la production totale nette comprennent la production géothermique de l'Italie.
- Le "disponible pour le marché intérieur" groupe toute l'énergie électrique consommée dans les pays en dehors des installations de production. Les pertes de transport et de distribution sont donc incluses. Ce disponible est ainsi égal à la consommation intérieure brute diminuée de l'énergie absorbée par les services auxiliaires et par les centrales de pompage.
- Consommation de combustibles** - Les données de consommation de combustibles dans les centrales thermiques des services publics se rapportent aux transformations en vue de la production d'énergie électrique et de la production de chaleur desservies par ces services publics.
- La conversion des combustibles en TeraJoules (TJ) est effectuée sur la base du pouvoir calorifique inférieur (PCI) respectif à chaque combustible. La conversion de la consommation totale de combustibles en tonnes d'équivalent pétrole (tep) est établie sur la base d'un taux de 41 860 kJ(PCI)/kg.
- En R.F. d'Allemagne, les données couvrent également les centrales de la STEAG (Steinkohle Elektrizitäts AG). En ce qui concerne les différents combustibles, les définitions retenues sont les suivantes :
- . la consommation de houille comprend outre la houille, tous les produits d'extraction houillère, tels que les schlammes et les produits de récupération. De plus, elle inclut la consommation de coke pour le Royaume-Uni;
 - . la consommation de lignite couvre le lignite ancien, le lignite récent et les briquettes de lignite ainsi que la consommation de tourbe pour l'Irlande;
 - . la consommation de produits pétroliers inclut le gaz de raffineries;
 - . la consommation de gaz dérivés couvre celle du gaz de hauts fourneaux et de gaz de cokeries;
 - . dans la consommation totale sont compris des combustibles divers tels que les résidus industriels, les ordures ménagères, le bois, etc..., de même que la vapeur achetée et récupérée;
 - . l'énergie thermique produite dans les centrales nucléaires est la quantité de chaleur dégagée du fait de la fission du combustible nucléaire constituant le coeur du réacteur. Cette énergie thermique produite ne doit pas être confondue avec l'énergie électrique récupérée aux bornes des groupes turbo-générateurs.

E U R		E U R		B E L G I -		D A N M A R K		D E U T S C H		E L L A S		E S P A N A		F R A N C E		I R E L A N D		I T A L I A		L U X E M -		N E D E R -		P O R T U -		U N I T E D						
1 2		1 0		B E L G I E		D A N M A R K		D E U T S C H		E L L A S		E S P A N A		F R A N C E		I R E L A N D		I T A L I A		L U X E M -		N E D E R -		P O R T U -		U N I T E D						
ELEKTRIZITAET				ELECTRICAL ENERGY												ENERGIE ELECTRIQUE																
MILL.		KWH		MILLIONS KWH												MILLIONS KWH																
BRUTTOERZEUGUNG INSGESAMT				TOTAL GENERATION												PRODUCTION TOTALE BRUTE																
J - D 1987	!	1658888	1505552	63308	29399	418249	30272	133168	378290	13064	201372	1035	68415	20168	302148	J - D 1988	!	1705827	1544685	65349	27809	431173	33263	138511	392036	13228	203561	1332	68537	22631	308377	
1988 MAR	!	161137	147278	5982	2827	40834	2790	12088	36472	1190	18076	90	6107	1771	32910	1988 APR	!	132859	120257	5223	2234	34166	2446	10864	31106	1032	15471	104	5381	1738	23094	
MAY	!	127259	114223	5056	1665	32235	2315	11117	29409	1062	15970	107	5395	1919	21009	MAY	!	121014	108462	4775	1552	30149	2149	10691	28007	993	15223	103	5203	1861	20308	
JUN	!	129939	117536	4861	1693	31701	2666	10733	28980	989	16245	102	5230	1670	25069	JUN	!	122642	110735	4595	1572	29559	2448	10302	27660	926	15479	98	5049	1605	23349	
1989 MAR	!	154921	140484	5670	1873	38264	2851	12219	36151	1225	17299	129	5263	2218	31759	1989 APR	!	143740	129717	5571	1717	36500	2560	11862	35171	1155	16283	122	4900	2161	25738	
MAY	!	!	!	5281	1395	32668	2699	11449	31133	1114	16803	128	!	2137	21269	MAY	!	!	!	4983	1288	30543	2475	10900	29681	1046	15987	124	!	2022	19822	
JUN	!	!	!	5233	1409	32831	!	!	31309	1042	17409	139	!	2154	25565	JUN	!	!	!	4939	1304	30704	!	!	29872	981	16598	135	!	2042	23801	
NETTOERZEUGUNG INSGESAMT				TOTAL NET PRODUCTION												PRODUCTION TOTALE NETTE																
J - D 1987	!	1567591	1421449	59999	27516	392663	27856	126787	360744	12236	190896	991	66136	19355	282413	J - D 1988	!	1609901	1456002	61910	25787	403103	30485	132348	373315	12434	193176	1284	66122	21551	288386	
1988 MAR	!	152275	139039	5677	2649	38261	2545	11530	34828	1118	17132	86	5896	1706	30847	1988 APR	!	125559	113550	4752	2094	31991	2235	10387	29694	969	14669	100	5190	1670	21608	
MAY	!	121014	108462	4775	1552	30149	2149	10691	28007	993	15223	103	5203	1861	20308	MAY	!	122642	110735	4595	1572	29559	2448	10302	27660	926	15479	98	5049	1605	23349	
JUN	!	122642	110735	4595	1572	29559	2448	10302	27660	926	15479	98	5049	1605	23349	1989 MAR	!	146185	132504	5376	1744	35785	2602	11571	34551	1154	16369	124	5107	2110	29692	
1989 APR	!	135869	122543	5289	1596	34147	2345	11271	33678	1093	15467	117	4743	2055	24068	1989 APR	!	!	!	4983	1288	30543	2475	10900	29681	1046	15987	124	!	2022	19822	
MAY	!	!	!	4983	1288	30543	2475	10900	29681	1046	15987	124	!	2022	19822	MAY	!	!	!	4939	1304	30704	!	!	29872	981	16598	135	!	2042	23801	
JUN	!	!	!	4939	1304	30704	!	!	29872	981	16598	135	!	2042	23801	88 JAN-MAY	!	687586	622511	25974	11607	173303	12093	55739	161335	5304	80173	455	27746	9336	124521	
88 JAN-MAY	!	!	!	26755	9320	174583	12879	58731	171548	5514	82650	535	!	10135	124246	89 JAN-MAY	!	!	!	310	-1917	017	615	514	613	410	311	1716	!	816	-012	
1989/88 %	!	!	!	310	-1917	017	615	514	613	410	311	1716	!	816	-012	WASSERKRAFTNETTOERZEUGUNG	NET HYDROELECTRICAL PRODUCTION												PRODUCTION HYDRAULIQUE NETTE			
J - D 1987	!	183615	146878	1459	215	20333	2952	27682	72061	1104	42076	537	2	9055	6139	J - D 1988	!	202127	154325	1160	300	20483	2578	35720	77846	1193	43017	800	11	12082	6937	
1988 MAR	!	17526	13239	91	26	1600	181	3197	7322	131	3072	51	1	1090	764	1988 APR	!	18647	14363	95	21	2008	181	3281	7842	73	3454	63	1	1003	625	
MAY	!	21556	16333	104	23	2127	433	3989	8249	49	4953	63	1	1234	329	MAY	!	18974	14730	76	28	1951	217	3337	7128	39	4839	55	1	907	396	
JUN	!	18974	14730	76	28	1951	217	3337	7128	39	4839	55	1	907	396	1989 MAR	!	12501	10653	100	50	1642	86	1370	5072	147	2496	79	1	478	980	
1989 APR	!	14363	12133	90	45	1635	100	1732	5980	117	3537	71	1	498	557	1989 APR	!	!	!	82	49	1661	120	1994	6840	51	4685	80	1	352	352	
MAY	!	16267	13921	82	49	1661	120	1994	6840	51	4685	80	1	352	352	MAY	!	!	!	69	48	1609	!	!	4680	34	4597	90	1	430	346	
JUN	!	!	!	69	48	1609	!	!	4680	34	4597	90	1	430	346	88 JAN-MAY	!	96569	70290	503	120	8666	1128	19784	38039	599	17911	266	5	6495	3053	
88 JAN-MAY	!	!	!	456	245	7889	731	7070	24560	544	15149	314	5	2117	3442	89 JAN-MAY	!	62522	53335	456	245	7889	731	7070	24560	544	15149	314	5	2117	3442	
1989/88 %	!	-3513	-2411	-913	10412	-910	-3512	-6413	-3514	-912	-1514	1810	-	-6714	1217	KERNENERGIENNETTOERZEUGUNG	NUCLEAR NET PRODUCTION												PRODUCTION NUCLEAIRE NETTE			
J - D 1987	!	506147	466591	39764	-	123692	-	39556	251520	-	49	-	3361	-	48205	J - D 1988	!	545563	497301	40887	-	137206	-	48262	260284	-	-82	-	3464	-	55542	
1988 MAR	!	49534	46165	3503	-	12749	-	3389	24648	-	-7	-	42	-	5230	1988 APR	!	41310	37727	3221	-	10670	-	3583	19830	-	-8	-	205	-	3809	
MAY	!	39501	35273	3073	-	10426	-	4228	17741	-	-10	-	375	-	3668	MAY	!	41092	36962	2547	-	10016	-	4130	18985	-	-9	-	363	-	5060	
JUN	!	41092	36962	2547	-	10016	-	4130	18985	-	-9	-	363	-	5060	1989 MAR	!	54425	50406	3419	-	14030	-	4019	26509	-	-5	-	182	-	6271	
1989 APR	!	50544	45911	2879	-	12593	-	4633	25088	-	-4	-	362	-	4993	1989 APR	!	!	!	2879	-	12593	-	4633	25088	-	-4	-	362	-	4993	
MAY	!	44696	40186	2847	-	10445	-	4510	21351	-	-4	-	373	-	5174	MAY	!	!	!	2847	-	10445	-	4510	21351	-	-4	-	373	-	5174	
JUN	!	45290	41317	2803	-	8894	-	3973	23302	-	-4	-	359	-	5963	JUN	!	!	!	2803	-	8894	-	3973	23302	-	-4	-	359	-	5963	
88 JAN-JUN	!	265974	243381	19136	-	67985	-	22593	129317	-	-47	-	1256	-	25734	88 JAN-JUN	!	303180	277325	19105	-	71616	-	25855	151116	-	-27	-	1623	-	33892	
89 JAN-JUN	!	!	!	19105	-	71616	-	25855	151116	-	-27	-	1623	-	33892	1989/88 %	!	1410	1319	-012	-	513	-	1414	1619	-	-4216	-	2912	-	3117	
1989/88 %	!	!	!	-012	-	513	-	1414	1619	-	-4216	-	2912	-	3117	NETTOERZEUGUNG HERKOEMMLICH.WAERMEKRAFT	CONVENTIONAL THERMAL NET PRODUCTION												PRODUCTION THERMIQUE CLASSIQUE NETTE			
J - D 1987	!	874988	805139	18776	27301	248638	24904	59549	37163	11132	145929	454	62773	10300	228069	J - D 1988	!	859285	801450	19863	25487	245414	27907	48366	35185	11241	147315	484	62647	9469	225907	
1988 MAR	!	84947	79387	2083	2623	23912	2364	4944	2858	987	13819	35	5853	616	24853	1988 APR	!	65349	61159	1636	2073	19313	2054	3523	2022	896	10970	37	4984	667	17174	
MAY	!	59704	56603	1598	1529	17596	1716	2474	2017	944	10025	40	4827	627	16311	MAY	!	62347	58814	1972	1544	17592	2231	2835	1547	887	10420	43	4685	698	17893	
JUN	!	62347	58814	1972	1544	17592	2231	2835	1547	887	10420	43	4685	698	17893	1989 MAR	!	79020	71206	1857	1494	20113	2516	6182	2970	1007	13639	45	4924	1632	22441	
1989 APR	!	70721	64258	2320	1551	19919	2245	4906	2610	976	11693	46	4380	1557	18518	1989 APR	!	!	!	2320	1551	19919	2245	4906	2610	976	11693	46	4380	1557	18518	
MAY	!	!	!	2054	1239	18437	2355	4396	1490	995	11057	44	!	1670	14296	MAY	!	!	!	2054	1239	18437	2355	4396	1490	995	11057	44	!	1670	14296	
JUN	!	!	!	2067	1256	20201	!	!	1890	947	11748	45	!	1612	17492	JUN	!	!	!	2067	1256	20201	!	!	1890	947	11748	45	!	1612	17492	
88 JAN-MAY	!	364896	344563	8882	11487	106668	10965	17492	12964	4705	61061	189	26848	2841	100794	88 JAN-MAY	!	!	!	9997	9075	103972	12148	29779	191							

	EUR	EUR	BELGI-	DANMARK	B. R.	ELLAS	ESPANA	FRANCE	IRELAND	ITALIA	LUXEM-	NEDER-	PORTU-	UNITED
	1 2	1 0	QUE	!	!	!	!	!	!	!	BOURG	LAND	GAL	! KINGDOM
			BELGIE	BELGIE	LAND	ELLAS	ESPANA	FRANCE	IRELAND	ITALIA	LUXEM-	NEDER-	PORTU-	UNITED
			BELGIE	BELGIE	LAND	ELLAS	ESPANA	FRANCE	IRELAND	ITALIA	LUXEM-	NEDER-	PORTU-	UNITED
WAERMEKRAFTW.DER OEFFENTL.VERBORGUNG			THERMAL PUBLIC SUPPLY POWER STATIONS							CENTRALES THERMIQUES DES SERV.PUBL.				
VERBRAUCH VON STEINKOEHLE			COAL CONSUMPTION							CONBOMMATION DE HOUILLE				
1000 T			1000 T							1000 T				
J - D 1987	190485	166836	4855	10780	43460	189	21848	3729	1654	10031	-	5964	1801	86174
J - D 1988	182379	163390	5108	10161	42159	35	16829	3924	1753	10016	-	7771	2160	82463
1988 MAR	19389	17345	609	1071	4567	2	1920	208	163	934	-	729	124	9062
APR	14361	12912	445	829	3401	12	1322	161	147	869	-	677	127	6371
MAY	12117	11170	444	596	2787	3	779	152	146	778	-	581	168	5683
JUN	13075	11933	530	582	2892	6	977	53	121	729	-	470	165	6530
1989 MAR	:	:	424	685	:	-	2167	258	151	938	-	719	246	8596
APR	:	:	511	627	:	-	1706	335	131	739	-	:	166	6539
MAY	:	:	489	495	:	-	1508	173	178	801	-	:	152	5278
JUN	:	:	507	461	:	:	:	343	133	797	-	:	246	6398
88 JAN-MAY	79778	72806	2481	4668	19398	17	6362	943	832	4468	-	3307	610	36692
89 JAN-MAY	:	:	2258	3606	:	-	9948	2275	847	4268	-	:	1025	34684
1989/88 %	:	:	-9,0	-22,8	:	-	56,4	141,3	1,8	-4,5	-	:	68,0	-5,5
VERBRAUCH VON STEINKOEHLE			COAL CONSUMPTION							CONBOMMATION DE HOUILLE				
TJ (HU)			TJ (NCV)							TJ (PCI)				
J - D 1987	4588810	4133441	114938	273692	1158068	4882	408286	97109	45947	267301	-	161922	47082	2009577
J - D 1988	4416275	4041513	119570	256835	1118868	934	320534	101011	48344	268751	-	208281	54228	1918913
1988 MAR	467619	428058	14106	27160	121299	52	36288	5482	4537	23045	-	19500	3272	210872
APR	347116	320203	10413	21023	90330	314	23782	4186	4092	23480	-	18109	3130	148253
MAY	294075	275222	10327	15114	73479	96	14593	3892	4064	20461	-	15541	4259	132243
JUN	313861	291027	12798	14759	74471	154	18699	1339	3368	19608	-	12572	4134	151953
1989 MAR	:	:	10126	17193	:	-	42501	6908	4092	24761	-	19484	6023	200028
APR	:	:	12376	15737	:	-	34068	9043	3550	19202	-	:	4271	152162
MAY	:	:	11949	12424	:	-	29632	4605	4823	21202	-	:	3737	122819
JUN	:	:	12411	11571	:	:	:	9295	3604	21072	-	:	6187	148881
88 JAN-MAY	1939314	1804459	58087	118250	518767	463	119221	24319	22703	119553	-	88490	15633	853822
89 JAN-MAY	:	:	54060	90510	:	-	195988	59419	22953	112616	-	:	25450	807096
1989/88 %	:	:	-6,9	-23,5	:	-	64,4	145,1	1,1	-5,8	-	:	62,8	-5,5
VERBRAUCH VON BRAUNKOEHLE			LIGNITE CONSUMPTION							CONBOMMATION DE LIGNITE				
TJ (HU)			TJ (NCV)							TJ (PCI)				
J - D 1987	1112015	993359	-	-	721409	231777	118656	3510	25485	11178	-	-	-	-
J - D 1988	1146786	1051532	-	-	738913	269006	95254	5030	28145	10438	-	-	-	-
1988 MAR	94305	87046	-	-	59166	24166	7259	586	2033	1095	-	-	-	-
APR	86311	79708	-	-	55100	20595	6603	628	2673	712	-	-	-	-
MAY	83838	78893	-	-	60215	15439	4945	-	2309	930	-	-	-	-
JUN	85103	81299	-	-	57351	20821	3804	-	2130	997	-	-	-	-
1989 MAR	39495	28129	-	-	:	24209	11366	419	2560	941	-	-	-	-
APR	32072	23570	-	-	:	20616	8502	502	1664	788	-	-	-	-
MAY	31689	24021	-	-	:	21260	7668	-	1968	793	-	-	-	-
JUN	:	:	-	-	:	:	:	-	1520	520	-	-	-	-
88 JAN-MAY	449814	420772	-	-	294456	106652	29042	2596	12450	4618	-	-	-	-
89 JAN-MAY	314275	263300	-	-	:	113749	50975	2135	10904	4413	-	-	-	-
1989/88 %	-30,1	-37,4	-	-	:	61,7	75,5	-17,8	-12,4	-4,4	-	-	-	-
VERBRAUCH VON MINERALOELERZEUGNISSE			CONSUMPTION OF PETROLEUM PRODUCTS							CONBOMMATION DE PRODUITS PETROLIERS				
1000 T			1000 T							1000 T				
J - D 1987	31880	29356	520	254	2313	1563	1379	623	653	18442	-	234	1145	4754
J - D 1988	30892	28623	328	253	1990	1501	1548	429	252	18375	-	141	721	5354
1988 MAR	2830	2637	39	19	214	107	144	18	22	1668	-	7	49	543
APR	2165	1998	28	18	162	76	105	13	44	1274	-	6	62	377
MAY	2014	1879	20	14	116	119	108	10	34	1176	-	5	27	385
JUN	2206	2054	22	14	112	123	105	7	34	1285	-	7	47	450
1989 MAR	:	:	23	25	:	130	172	50	9	1743	-	9	228	404
APR	:	:	37	22	:	141	135	11	12	1436	-	:	251	403
MAY	:	:	19	23	:	147	129	5	10	1276	-	:	256	261
JUN	:	:	20	47	:	:	:	7	8	1410	-	:	213	379
88 JAN-MAY	12276	11503	160	82	841	576	567	70	127	7333	-	28	206	2286
89 JAN-MAY	:	:	127	117	:	716	1126	638	45	8601	-	:	1170	1799
1989/88 %	:	:	-20,6	42,7	:	24,2	98,6	811,4	-64,6	17,3	-	:	468,0	-21,3
VERBRAUCH VON NATURGAS			NATURAL GAS CONSUMPTION							CONBOMMATION DE GAZ NATUREL				
TJ (HO)			TJ (GCV)							TJ (PCB)				
J - D 1987	878713	865890	18952	3318	221007	644	12823	140	23545	260901	-	337255	-	128
J - D 1988	840103	831736	25688	5157	227832	950	8367	-	37612	259330	-	274989	-	178
1988 MAR	81527	80959	1600	547	22696	78	568	-	2021	27497	-	26499	-	21
APR	65163	64720	1547	430	19016	78	443	-	3414	19099	-	21128	-	8
MAY	59006	58259	1751	430	16374	83	747	-	1568	16694	-	21350	-	9
JUN	62426	61476	2934	234	13839	78	950	-	2290	17816	-	24277	-	8
1989 MAR	:	:	4403	586	:	52	480	-	3141	20163	-	24985	-	23
APR	:	:	6096	470	:	51	396	-	4292	20473	-	:	-	16
MAY	:	:	4773	273	:	52	255	-	5118	21136	-	:	-	7
JUN	:	:	4736	274	:	:	:	-	4250	22748	-	:	-	9
88 JAN-MAY	359908	357246	7343	2306	102210	399	2662	-	12518	110599	-	121778	-	93
89 JAN-MAY	:	:	24219	2618	:	259	2326	-	20119	104139	-	:	-	97
1989/88 %	:	:	229,8	13,5	:	-35,1	-12,6	-	60,7	-5,8	-	:	-	4,3



4

Gesamtenergie
All energy
Total énergie

	EUR	EUR	BELGI- QUE	DANMARK	DEUTSCH- LAND	ELLAS	ESPAÑA	FRANCE	IRELAND	ITALIA	LUXEM- BOURG	NEDER- LAND	PORTU- GAL	UNITED KINGDOM	
	1 2	1 0	BELGIE												
PRIMAERERZEUGUNG	PRIMARY PRODUCTION													PRODUCTION PRIMAIRE	
1000 TROE	1000 TOE													1000 TEP	
NUKLEAR	NUCLEAR													NUCLEAIRE	
J - D 1987	135920	125183	10465	-	31677	-	10737	67251	-	48	-	901	-	14838	
J - D 1988	145772	132753	10799	-	35285	-	13018	69576	-	-	-	920	-	16172	
1988 MAR	13072	12153	904	-	3281	-	919	6564	-	-	-	11	-	1391	
APR	11011	10044	847	-	2728	-	967	5328	-	-	-	55	-	1084	
MAY	10554	9433	827	-	2548	-	1121	4858	-	-	-	98	-	1100	
JUN	11048	9945	681	-	2531	-	1103	5172	-	-	-	95	-	1463	
1989 MAR	14306	13225	899	-	3617	-	1080	7027	-	-	-	48	-	1633	
APR	13461	12220	758	-	3285	-	1241	6637	-	-	-	95	-	1442	
MAY	11951	10755	760	-	2765	-	1196	5719	-	-	-	98	-	1410	
JUN	I	I	759	-	2353	-	1078	I	-	-	-	95	-	I	
88 JAN-MAY	59837	54846	4344	-	14772	-	4990	29558	-	-	-	238	-	5932	
89 JAN-MAY	68331	62464	4288	-	16256	-	5867	33900	-	-	-	334	-	7684	
1989/88 %	14,2	13,9	-1,3	-	10,0	-	17,6	14,7	-	-	-	40,2	-	29,5	
ELEKTRIZITAET	ELECTRICAL ENERGY													ENERGIE ELECTRIQUE	
J - D 1987	14959	11832	37	18	1593	239	2338	6111	59	3410	6	0	789	354	
J - D 1988	16531	12467	31	25	1570	202	3017	6630	74	3501	7	0	1046	420	
1988 MAR	1454	1088	3	2	129	14	270	630	8	249	1	0	94	49	
APR	1546	1181	3	1	157	14	277	677	5	283	0	0	87	36	
MAY	1776	1337	2	1	165	33	334	706	1	407	0	0	104	17	
JUN	1561	1197	1	2	150	17	285	607	1	401	0	0	79	14	
1989 MAR	1001	845	4	4	127	5	116	418	10	205	1	0	38	67	
APR	1171	982	3	3	126	6	147	504	8	286	1	0	41	41	
MAY	1318	1118	3	4	123	8	170	573	2	382	0	0	29	20	
JUN	I	I	1	4	120	I	I	381	0	371	0	0	36	17	
88 JAN-MAY	7966	5758	16	10	678	88	1647	3268	39	1462	4	0	560	189	
89 JAN-MAY	5004	4232	18	21	607	54	599	2028	37	1221	3	0	172	238	
1989/88 %	-37,2	-26,5	12,1	104,0	-10,5	-38,3	-63,6	-37,9	-4,1	-16,5	-14,8	-	-69,1	25,8	
ANDERE	OTHERS													AUTRES	
J - D 1987	2288	2044	210	2	1232	-	100	190	-	246	25	136	143	-	
J - D 1988	2288	2044	210	2	1232	-	100	190	-	246	25	136	143	-	
1987 DEC	190	170	17	0	102	-	8	15	-	20	2	11	11	-	
1988 JAN	190	170	17	0	102	-	8	15	-	20	2	11	11	-	
FEB	190	170	17	0	102	-	8	15	-	20	2	11	11	-	
MAR	190	170	17	0	102	-	8	15	-	20	2	11	11	-	
1988 DEC	190	170	17	0	102	-	8	15	-	20	2	11	11	-	
1989 JAN	190	170	17	0	102	-	8	16	-	20	1	11	11	-	
FEB	190	170	17	0	102	-	8	16	-	20	1	11	11	-	
MAR	190	170	17	0	102	-	8	16	-	20	1	11	11	-	
88 JAN-MAR	572	511	52	0	308	-	25	47	-	61	6	34	35	-	
89 JAN-MAR	572	511	52	0	308	-	25	48	-	61	5	34	35	-	
1989/88 %	-	-	-	-	-	-	-	0,6	-	0,4	-7,9	-	-	-	

	EUR	EUR	BELGI- QUE	DANMARK	B. R. DEUTSCH LAND	ELLAS	ESPAÑA	FRANCE	IRELAND	ITALIA	LUXEM- BOURG	NEDER- LAND	PORTU- GAL	UNITED KINGDOM
	1 2	1 0	BELGIE											
GEBAMTEINFUHREN 1000 TROE	TOTAL IMPORTS 1000 TOE													IMPORTATIONS TOTALES 1000 TEP
ALLE PRODUKTE	TOTAL PRODUCTS													TOTAL TOUS PRODUITS
J - D 1987	757673	684960	53646	18372	158169	20136	60749	128327	6390	134899	3073	93098	11963	68846
J - D 1988	763533	686497	55242	16777	158058	19542	64517	126885	6484	130509	3203	97978	12519	71814
1988 MAR	63655	57248	4949	1280	13395	1639	5730	10120	543	10392	284	8831	676	5809
APR	58565	52488	4525	1401	12395	1195	4955	9993	594	10042	276	6636	1121	5427
MAY	60538	54201	4270	1300	12172	1225	5459	10783	552	10408	257	7521	877	5708
JUN	61357	54278	4494	1389	12274	1272	5710	9511	486	10139	257	8687	1368	5764
1989 MAR	65683	57437	5124	1388	12522	2183	6678	10069	441	10990	305	8257	1567	6154
APR	:	:	5274	1242	:	:	4917	:	485	10742	283	7522	1491	6469
MAY	:	:	4666	1390	:	:	:	:	574	:	274	:	:	6727
JUN	:	:	4360	1314	:	:	:	:	494	:	:	:	:	:
88 JAN-MAY	305730	275505	22538	6718	64657	7323	25878	50486	2768	52547	1333	38278	4345	28853
89 JAN-MAY	:	:	24663	6693	:	:	:	:	2588	:	1428	:	:	32713
1989/88 %	:	:	9,4	-0,4	:	:	:	:	-6,5	:	7,2	:	:	13,4
STEINKOHL E	HARD COAL													HOUILLE
J - D 1987	66768	60008	6079	7322	5476	1154	5259	8808	1952	13418	135	8485	1500	7174
J - D 1988	68611	61618	7364	6276	4957	959	5235	8029	2307	13232	109	9569	1757	8812
1988 MAR	6546	5873	799	576	458	48	574	745	190	967	8	972	98	1105
APR	5642	5213	530	576	454	220	323	704	196	1095	19	703	105	712
MAY	5491	4919	573	576	432	-	455	569	211	1107	4	778	116	664
JUN	5927	5351	756	484	320	155	481	487	195	1280	19	1056	94	594
1989 MAR	6378	5552	883	515	213	110	667	692	176	1165	23	884	158	889
APR	:	:	623	515	228	:	645	:	176	1210	3	681	158	806
MAY	:	:	701	515	366	:	770	:	176	997	4	:	158	759
JUN	:	:	766	515	313	:	:	:	176	1349	10	:	158	733
ROHOEL UND FEEDSTOCKS	CRUDE OIL AND FEEDSTOCKS													PETROLE BRUT ET SEMI RAFFINE
J - D 1987	405020	351488	27792	4948	63840	16276	45513	68505	1482	78778	-	48018	8019	41849
J - D 1988	423599	366879	28385	5053	71345	15535	48184	73801	1377	75798	-	51317	8536	44268
1988 MAR	32446	27958	2010	325	5464	1170	4048	5595	127	5896	-	4396	440	2975
APR	31553	27004	2301	337	5456	868	3711	5704	135	6043	-	2922	838	3238
MAY	34175	29493	2541	291	5956	1124	4119	6351	130	6207	-	3277	563	3616
JUN	34364	28996	2363	359	5734	997	4289	5738	63	5658	-	4266	1079	3618
1989 MAR	34236	28103	2402	430	5354	1719	5032	5517	66	5407	-	3652	1101	3556
APR	31776	27457	2753	343	4794	1158	3269	6225	77	4950	-	3263	1050	3894
MAY	:	29599	2417	504	5266	1497	4236	5420	129	5732	-	4261	:	4373
JUN	:	:	2010	359	5436	1430	:	5388	127	:	-	:	:	4129
MINERALÖLERZEUGNISSE	PETROLEUM PRODUCTS													PRODUITS PETROLIERS
J - D 1987	175278	165771	11264	5709	50914	2588	7389	26599	2954	21539	1320	34478	2118	8406
J - D 1988	161144	151398	11360	4931	44876	2957	7824	21841	2797	18740	1341	34418	1922	8137
1988 MAR	14848	13957	1256	351	4114	414	789	1942	226	1732	122	3227	102	573
APR	12716	11879	1078	451	3839	99	689	1623	261	1185	112	2822	148	409
MAY	12706	11884	678	361	3299	83	644	1893	211	1438	118	3261	178	542
JUN	12880	12063	837	287	3739	111	647	1509	228	1400	102	3124	170	726
1989 MAR	14674	13743	1005	346	3551	350	639	2084	199	1905	118	3549	292	636
APR	14510	13512	1076	289	3443	220	728	1926	232	2119	128	3397	270	682
MAY	:	12569	909	261	3376	143	649	1977	269	1578	127	3185	:	744
JUN	:	:	869	333	3178	158	:	1726	191	:	114	:	:	552
NATURGAS	NATURAL GAS													GAZ NATUREL
J - D 1987	97843	95641	7595	-	34239	-	2201	22595	-	19030	344	1610	-	10225
J - D 1988	95725	92883	7018	-	33252	-	2842	21463	-	19989	354	1901	-	8904
1988 MAR	8494	8242	775	-	3047	-	252	1668	-	1575	37	160	-	977
APR	7538	7336	543	-	2375	-	201	1842	-	1478	27	121	-	947
MAY	6901	6689	392	-	2174	-	212	1845	-	1373	22	146	-	733
JUN	6981	6725	441	-	2201	-	256	1668	-	1561	21	178	-	652
1989 MAR	9075	8780	694	-	3116	-	295	1648	-	2220	39	124	-	936
APR	8990	8735	745	-	2864	-	255	1880	-	2191	37	107	-	908
MAY	:	:	587	-	2366	-	309	1769	-	:	27	168	-	688
JUN	:	:	622	-	:	-	251	1420	-	:	:	:	-	:
ELEKTRIZITÄT	ELECTRICAL ENERGY													ENERGIE ELECTRIQUE
J - D 1987	7985	7394	486	358	1907	84	272	761	-	2133	344	314	318	1003
J - D 1988	9016	8422	490	503	1952	60	299	663	-	2749	383	513	293	1104
1988 MAR	718	661	42	28	133	5	21	60	-	221	33	43	35	92
APR	745	697	40	37	155	7	22	47	-	241	31	43	25	92
MAY	873	825	36	72	182	18	27	56	-	282	31	44	20	101
JUN	780	729	37	58	179	4	26	37	-	239	30	42	24	100
1989 MAR	803	765	42	94	130	3	23	31	-	293	34	35	15	98
APR	788	758	32	92	136	2	17	37	-	271	32	44	12	109
MAY	:	:	24	107	170	2	19	34	-	287	33	:	9	103
JUN	:	:	24	104	149	:	:	28	-	241	34	:	12	128

	EUR	EUR	BELGI-	DANMARK	B. R.	ELLAS	ESPAÑA	FRANCE	IRELAND	ITALIA	LUXEM-	NEDER-	PORTU-	UNITED		
	1 2	1 0	QUE	DANMARK	DEUTSCH	ELLAS	ESPAÑA	FRANCE	IRELAND	ITALIA	LUXEM-	NEDER-	PORTU-	UNITED		
			BELGIE	DANMARK	LAND	ELLAS	ESPAÑA	FRANCE	IRELAND	ITALIA	BOURG	LAND	GAL	KINGDOM		
GESAMTAUSFUHREN														TOTAL EXPORTS	EXPORTATIONS TOTALES	
1000 TROE														1000 TOE	1000 TEP	
ALLE PRODUKTE														TOTAL PRODUCTS	TOTAL TOUS PRODUITS	
J - D 1987 !	270200	257641	18778	5244	14296	7375	12033	14391	598	14797	55	82335	525	99767		
J - D 1988 !	262237	248125	18919	5816	15530	6364	13108	16942	550	15692	78	77801	1003	90429		
1988 MAR !	23587	22524	1581	434	1328	663	1039	1388	33	1496	5	7237	22	8356		
APR !	20237	19181	1380	493	1207	536	1035	1467	55	1237	6	5332	20	7461		
MAY !	20358	19387	1613	352	1354	620	947	1507	35	1133	6	4919	23	7844		
JUN !	20166	18978	1533	543	1328	506	1109	1227	32	1198	5	5325	78	7275		
1989 MAR !	21683	20558	1803	549	1526	824	905	1447	57	957	7	7594	219	5790		
APR !	!	!	1695	547	!	641	859	!	44	850	8	!	209	5341		
MAY !	!	!	1816	419	!	482	!	!	25	!	8	!	!	4785		
JUN !	!	!	1604	630	!	!	!	!	39	!	9	!	!	5276		
88 JAN-MAY !	109592	104699	7233	2310	6360	3070	4751	6572	218	6413	25	31288	142	41205		
89 JAN-MAY !	!	!	8505	2439	!	3185	!	!	194	!	34	!	!	27168		
1989/88 % !	!	!	17+6	5+6	!	3+8	!	!	-11+1	!	34+0	!	!	-34+1		
STEINKOHLE														HARD COAL	HOUILLE	
J - D 1987 !	8300	8300	608	31	4309	80	-	598	32	-	-	1100	-	1538		
J - D 1988 !	7454	7452	555	-	3414	132	2	1099	4	-	-	1117	-	1129		
1988 MAR !	712	712	50	-	357	22	-	71	0	-	-	134	-	75		
APR !	519	519	47	-	275	11	-	68	-	-	-	44	-	70		
MAY !	748	748	45	-	324	21	-	94	-	-	-	117	-	144		
JUN !	747	747	51	-	304	49	-	97	0	-	-	111	-	131		
1989 MAR !	531	531	34	-	270	-	0	45	-	-	-	66	-	114		
APR !	!	!	29	-	333	-	1	!	-	-	-	41	-	77		
MAY !	!	!	35	-	308	-	0	!	-	-	-	!	-	82		
JUN !	!	!	57	-	327	-	0	!	-	-	-	!	-	116		
ROHOEL UND FEEDSTOCKS														CRUDE OIL FEEDSTOCKS	PETROLE BRUT ET SEMI RAFFINE	
J - D 1987 !	88119	88051	888	1840	!	1231	68	174	-	1767	-	993	-	81157		
J - D 1988 !	80709	80709	2694	1982	-	1154	-	106	-	1779	-	934	-	72060		
1988 MAR !	7585	7585	152	138	-	256	-	17	-	208	-	19	-	6795		
APR !	6696	6696	161	175	-	49	-	-	-	95	-	86	-	6130		
MAY !	6615	6615	180	96	-	50	-	12	-	150	-	93	-	6034		
JUN !	6280	6280	250	176	-	48	-	-	-	100	-	87	-	5619		
1989 MAR !	4998	4998	327	245	-	107	-	10	-	22	-	129	-	4158		
APR !	4655	4655	288	210	-	53	-	-	-	124	-	91	-	3889		
MAY !	!	4018	264	139	-	53	!	-	-	164	-	93	-	3305		
JUN !	!	!	235	240	-	140	!	29	-	!	-	!	-	3555		
MINERALÖLERZEUGNISSE														PETROLEUM PRODUCTS	PRODUITS PETROLIERS	
J - D 1987 !	137149	125150	16083	2528	4852	6033	11532	9977	566	12796	16	55555	467	16744		
J - D 1988 !	138912	125421	14335	2926	6404	5045	12576	11477	546	13601	16	54172	915	16899		
1988 MAR !	12004	10992	1279	222	455	383	994	1003	33	1261	2	4903	18	1451		
APR !	10629	9617	1083	243	492	473	999	1078	55	1113	2	3846	13	1232		
MAY !	10836	9924	1292	193	618	548	901	1040	35	957	1	3608	11	1632		
JUN !	11108	9973	1149	333	602	407	1062	777	32	1073	1	4092	73	1507		
1989 MAR !	12271	11188	1347	213	666	715	874	985	57	924	2	4797	209	1482		
APR !	10933	9901	1283	252	548	587	832	849	44	718	3	4267	200	1350		
MAY !	!	10391	1424	214	573	426	922	911	25	922	2	4538	!	1356		
JUN !	!	!	1216	336	736	436	!	1149	39	!	2	!	!	1585		
NATURGAS														NATURAL GAS	GAZ NATUREL	
J - D 1987 !	26026	26026	-	693	1212	-	-	-	-	-	-	24121	-	-		
J - D 1988 !	22793	22793	-	766	998	-	-	-	-	22	-	21006	-	-		
1988 FEB !	2803	2803	-	60	117	-	-	-	-	-	-	2624	-	-		
MAR !	2306	2306	-	62	108	-	-	-	-	-	-	2136	-	-		
APR !	1464	1464	-	64	92	-	-	-	-	0	-	1307	-	-		
MAY !	1165	1165	-	52	66	-	-	-	-	-	-	1046	-	-		
1989 FEB !	3015	3015	-	84	86	-	-	-	-	0	-	2844	-	-		
MAR !	2684	2684	-	80	48	-	-	-	-	0	-	2554	-	-		
APR !	2356	2356	-	71	74	-	-	-	-	0	-	2209	-	-		
MAY !	!	!	-	54	45	-	-	-	-	!	-	1353	-	-		
ELEKTRIZITÄT														ELECTRICAL ENERGY	ENERGIE ELECTRIQUE	
J - D 1987 !	6396	5933	668	151	1579	31	404	3314	-	143	39	1	58	3		
J - D 1988 !	7250	6749	673	141	1918	33	413	3846	-	61	62	10	88	1		
1988 MAR !	584	536	59	11	186	2	43	268	-	2	3	1	4	-		
APR !	571	530	55	11	156	3	32	298	-	1	4	0	7	0		
MAY !	567	524	45	11	130	1	30	327	-	1	5	0	12	-		
JUN !	544	504	35	3	130	2	34	324	-	3	4	-	5	0		
1989 MAR !	657	619	39	10	176	2	26	383	-	1	5	-	10	-		
APR !	626	593	44	14	156	1	22	370	-	1	5	-	9	-		
MAY !	!	!	42	12	99	3	19	346	-	3	6	!	5	-		
JUN !	!	!	42	16	135	!	!	372	-	5	7	!	11	-		

	EUR	EUR	BELGI-		B. R.									UNITED		
	1 2	1 0	QUE	DANMARK	DEUTSCH	ELLAB	ESPAÑA	FRANCE	IRELAND	ITALIA	LUXEM-	NEDER-	PORTU-	UNITED		
			BELGIE		LAND						BOURG	LAND	GAL	KINGDOM		
BRUTTOINLANDSVERBRAUCH	GROSS INLAND CONSUMPTION														CONSUMMATION INTERIEURE BRUTE	
1000 TROE	1000 TOE														1000 TPE	
ALLE PRODUKTE	TOTAL PRODUCTS														TOTAL TOUS PRODUITS	
J - D 1987	-	-	-	-	-	-	-	-	-	-	-	-	-	-	-	-
J - D 1988	1058379	968266	46117	17703	266601	18106	77237	198368	9356	138599	3179	63608	12875	206626	-	-
1988 FEB	94646	87643	4111	1734	23070	1609	6004	18508	849	12341	266	6076	999	19076	-	-
MAR	102345	94455	4685	2007	25389	1517	6973	19238	799	13441	289	6425	916	20659	-	-
APR	82423	75253	3730	1532	20429	1461	6113	15232	735	10120	272	4961	1056	16777	-	-
MAY	76915	70041	3257	1453	20140	1263	5831	14245	752	9461	241	4513	1042	14711	-	-
1989 FEB	94839	86897	3957	1185	21822	1496	6828	18967	770	13299	260	5817	1112	19320	-	-
MAR	97534	88571	4647	1539	22505	1661	7557	17955	733	12197	306	6028	1405	20997	-	-
APR	:	:	3893	1202	:	:	5841	:	898	:	278	:	1256	17954	-	-
MAY	:	:	:	:	:	:	:	:	747	:	:	:	:	14487	-	-
88 JAN-APR	373821	344483	16527	7098	91709	6102	25365	71393	3162	49298	1087	23530	3973	74572	-	-
89 JAN-APR	:	:	16700	5951	:	:	28058	:	3232	:	1136	:	4930	76579	-	-
1989/88 %	:	:	1,0	-16,2	:	:	10,6	:	2,2	:	4,5	:	24,1	2,7	-	-
STEINKOHLE UND EQUIVALENTEN	HARD COAL AND EQUIVALENTS														HOUILLE ET EQUIVALENTS	
J - D 1987	199054	182465	8687	7341	55427	1185	15044	17383	2160	13319	135	7133	1544	69690	-	-
J - D 1988	191930	176656	8941	6904	52996	852	13335	16554	2254	13602	109	8292	1937	66146	-	-
1988 MAR	19769	18284	1005	907	5597	27	1384	1288	193	1148	8	775	100	7331	-	-
APR	15088	13929	629	529	4109	215	1042	1187	169	1130	19	727	116	5210	-	-
MAY	14271	13398	729	704	4064	-19	707	1265	185	1052	4	671	165	4738	-	-
JUN	14556	13489	911	435	3899	109	961	1017	146	1050	19	659	104	5239	-	-
1989 MAR	17776	16051	984	491	4111	110	1535	1128	117	1224	23	805	189	7054	-	-
APR	:	:	851	299	:	:	1282	:	231	:	3	615	134	5066	-	-
MAY	:	:	:	336	:	:	1350	:	120	:	4	:	179	4628	-	-
JUN	:	:	:	384	:	:	:	:	161	:	10	:	127	:	-	-
88 JAN-MAY	82691	76936	3817	3949	23941	258	5121	6488	1036	5676	37	3497	633	28233	-	-
89 JAN-MAY	:	:	:	2486	:	:	6902	:	940	:	48	:	932	27359	-	-
1989/88 %	:	:	:	-37,0	:	:	34,8	:	-9,3	:	27,3	:	47,3	-3,1	-	-
BRAUNKOHLE UND EQUIVALENTEN	BROWN COAL AND EQUIVALENTS														LIGNITE ET EQUIVALENTS	
J - D 1987	33105	30384	34	-	21835	5700	2721	866	1659	275	11	-	-	-	-	-
J - D 1988	32871	30609	28	-	21821	6194	2261	622	1659	270	11	-	-	-	-	-
1988 MAR	2826	2667	2	-	1825	576	158	97	138	27	0	-	-	-	-	-
APR	2498	2312	2	-	1634	457	186	59	138	18	0	-	-	-	-	-
MAY	2387	2275	2	-	1740	366	112	4	138	22	0	-	-	-	-	-
JUN	2459	2328	2	-	1694	461	131	4	138	27	0	-	-	-	-	-
1989 MAR	3058	2711	2	-	1885	579	346	79	138	25	0	-	-	-	-	-
APR	:	:	2	-	554	225	:	138	18	0	-	-	-	-	-	-
MAY	:	:	2	-	571	19	:	138	18	0	-	-	-	-	-	-
JUN	:	:	2	-	:	:	:	:	0	-	-	-	-	-	-	-
88 JAN-MAY	13231	12537	12	-	8823	2589	694	300	691	114	4	-	-	-	-	-
89 JAN-MAY	:	:	12	-	2865	1200	:	691	108	4	-	-	-	-	-	-
1989/88 %	:	:	-	-	10,6	72,9	:	-	-5,6	-	-	-	-	-	-	-
ROHOEL UND EQUIVALENTEN	CRUDE OIL AND EQUIVALENTS														PETROLE BRUT ET EQUIVALENTS	
J - D 1987	-	-	-	-	-	-	-	-	-	-	-	-	-	-	-	-
J - D 1988	473299	421792	19154	8941	111114	10664	41982	83768	3725	82492	1346	23618	9525	76970	-	-
1988 MAR	43351	38780	1957	917	9766	882	3894	7903	331	8102	127	2118	677	6677	-	-
APR	36363	32182	1689	850	8302	756	3365	6328	290	5860	109	1780	816	6218	-	-
MAY	35752	31690	1253	594	9051	852	3309	6270	319	5561	104	1874	753	5812	-	-
JUN	38030	33881	1484	648	9366	848	3391	6310	314	6447	108	2012	758	6344	-	-
1989 MAR	41728	36488	1911	796	8680	950	4080	7187	318	7270	122	2098	1160	7156	-	-
APR	-1730865	-1734486	1486	681	-1758580	841	2544	6315	341	5810	127	1886	1077	6607	-	-
MAY	:	:	1348	748	1774325	931	:	4362	317	6178	:	1966	:	5643	-	-
JUN	:	:	1322	663	:	825	:	6679	285	:	:	:	:	6090	-	-
88 JAN-MAY	192051	171120	8125	3789	43461	4335	17251	35096	1509	33900	558	9543	3680	30804	-	-
89 JAN-MAY	:	:	7822	3656	38955	4925	:	34742	1537	34660	:	9771	:	32336	-	-
1989/88 %	:	:	-3,7	-3,5	-10,4	13,6	:	-1,0	1,9	2,2	:	2,4	:	5,0	-	-
NATURGAS	NATURAL GAS														GAZ NATUREL	
J - D 1987	199027	196191	7377	1357	44806	111	2836	25328	1343	32751	344	33552	-	49217	-	-
J - D 1988	191203	187601	7197	1455	43362	132	3602	23490	1638	34136	354	30426	-	45407	-	-
1988 MAR	21454	21136	798	163	4866	11	318	2858	128	3590	37	3477	-	5203	-	-
APR	15263	14993	564	124	3510	11	269	1831	131	2436	27	2367	-	3987	-	-
MAY	11581	11309	443	91	2517	11	272	1354	108	1984	22	1849	-	2926	-	-
JUN	10483	10227	437	72	2434	10	256	1118	115	1909	21	1800	-	2306	-	-
1989 MAR	19008	18625	783	159	3993	12	382	2394	148	3054	39	3064	-	4974	-	-
APR	18173	17772	816	136	3992	11	401	2188	179	2721	37	3049	-	4639	-	-
MAY	:	:	535	103	2809	10	375	1181	169	:	27	1989	-	2632	-	-
JUN	:	:	486	87	:	11	384	965	165	:	:	:	-	:	-	-
88 JAN-MAY	92332	90831	3453	685	20465	56	1500	11708	636	15691	161	14632	-	23340	-	-
89 JAN-MAY	:	:	3888	733	20900	57	2041	11800	772	:	190	15025	-	22706	-	-
1989/88 %	:	:	12,6	7,0	2,1	2,0	36,1	0,8	21,3	:	18,5	2,7	-	-2,7	-	-

	EUR 12	EUR 10	BELGI- QUE BELGIE	DANMARK	B. R. DEUTSCH- LAND	ELLAS	ESPAÑA	FRANCE	IRELAND	ITALIA	LUXEM- BOURG	NEDER- LAND	PORTU- GAL	UNITED KINGDOM	
BRUTTOINLANDSVERBRAUCH 1000 TROE	GROSS INLAND CONSUMPTION 1000 TOE													CONSOMMATION INTERIEURE BRUTE 1000 TEP	
NUKLEAR	NUCLEAR													NUCLEAIRE	
J - D 1987 !	135920	125183	10465	-	31677	-	10737	67251	-	48	-	901	-	14838	
J - D 1988 !	145772	132753	10799	-	35285	-	13018	69576	-	-	-	920	-	16172	
1988 MAR !	13072	12153	904	-	3281	-	919	6564	-	-	-	11	-	1391	
APR !	11011	10044	847	-	2728	-	967	5328	-	-	-	55	-	1084	
MAY !	10554	9433	827	-	2548	-	1121	4858	-	-	-	98	-	1100	
JUN !	11048	9945	681	-	2531	-	1103	5172	-	-	-	95	-	1463	
1989 MAR !	14306	13225	899	-	3617	-	1080	7027	-	-	-	48	-	1633	
APR !	13461	12220	758	-	3285	-	1241	6637	-	-	-	95	-	1442	
MAY !	11951	10755	760	-	2765	-	1196	5719	-	-	-	98	-	1410	
JUN !	:	:	759	-	2353	-	1078	:	-	-	-	95	-	:	
88 JAN-MAY !	59837	54846	4344	-	14772	-	4990	29558	-	-	-	238	-	5932	
89 JAN-MAY !	68331	62464	4288	-	16256	-	5867	33900	-	-	-	334	-	7684	
1989/88 % !	14.2	13.9	-1.3	-	10.0	-	17.6	14.7	-	-	-	40.2	-	29.5	
ELEKTRIZITAET	ELECTRICAL ENERGY													ENERGIE ELECTRIQUE	
J - D 1987 !	16549	13293	-144	226	1920	292	2206	3558	59	5400	312	312	1049	1354	
J - D 1988 !	18297	14141	-151	388	1605	228	2903	3448	74	6189	329	503	1252	1524	
1988 MAR !	1588	1213	-13	19	76	17	248	422	8	468	31	42	125	141	
APR !	1720	1347	-10	28	156	18	266	427	5	524	27	42	105	129	
MAY !	2082	1638	-7	63	216	51	331	435	1	688	26	44	112	118	
JUN !	1797	1422	3	57	200	19	276	320	1	637	25	42	97	114	
1989 MAR !	1147	991	8	89	81	5	113	65	10	498	30	36	43	165	
APR !	1334	1147	-7	81	106	7	142	171	8	555	28	44	44	150	
MAY !	:	:	-15	98	194	7	170	261	2	666	27	:	32	123	
JUN !	:	:	-15	92	134	:	:	36	0	607	26	:	37	145	
88 JAN-MAY !	8741	6513	-28	126	586	115	1594	2049	39	2622	142	209	633	649	
89 JAN-MAY !	:	:	-30	350	529	58	546	401	37	2513	144	:	236	722	
1989/88 % !	:	:	6.0	176.5	-9.7	-49.2	-65.7	-80.4	-4.1	-4.1	1.3	:	-62.6	11.2	
ANDERE	OTHERS													AUTRES	
J - D 1987 !	2288	2044	210	2	1232	-	100	190	-	246	25	136	143	-	
J - D 1988 !	2288	2044	210	2	1232	-	100	190	-	246	25	136	143	-	
1987 DEC !	190	170	17	0	102	-	8	15	-	20	2	11	11	-	
1988 JAN !	190	170	17	0	102	-	8	15	-	20	2	11	11	-	
FEB !	190	170	17	0	102	-	8	15	-	20	2	11	11	-	
MAR !	190	170	17	0	102	-	8	15	-	20	2	11	11	-	
1988 DEC !	190	170	17	0	102	-	8	15	-	20	2	11	11	-	
1989 JAN !	190	170	17	0	102	-	8	16	-	20	1	11	11	-	
FEB !	190	170	17	0	102	-	8	16	-	20	1	11	11	-	
MAR !	190	170	17	0	102	-	8	16	-	20	1	11	11	-	
88 JAN-MAR !	572	511	52	0	308	-	25	47	-	61	6	34	35	-	
89 JAN-MAR !	572	511	52	0	308	-	25	48	-	61	5	34	35	-	
1989/88 % !	-	-	-	-	-	-	-	0.6	-	0.4	-7.9	-	-	-	



5

Verschiedenes
Miscellaneous
Divers

WELTFÖRDERUNG

WORLD PRODUCTION

PRODUCTION MONDIALE

NATURGAS

NATURAL GAS

GAZ NATUREL

Milliarden m³ (15°C, 1013 mbar)billions (10⁹) of m³ (15°C, 1013 mbar)milliards de m³ (15°C, 1013 mbar)

	1973	1980	1985	1986	1987	1988	1988/87 %	
EUROPE	426,4	668,0	902,7	939,8	989,7	1018,7	+2,9	EUROPE
EUR 12	146,9	167,7	164,4	159,2	165,6	155,7	-6,0	EUR 12
among which :								dont :
Denmark	-	-	1,2	1,9	2,4	2,4		Danemark
FR of Germany	20,5	18,2	17,2	15,5	17,7	16,7		RF d'Allemagne
Greece	-	-	0,1	0,1	0,1	0,1		Grèce
Spain	-	-	0,3	0,4	0,7	0,9		Espagne
France	7,7	7,5	5,4	4,2	3,8	3,2		France
Ireland	-	0,9	2,4	1,7	1,7	2,0		Irlande
Italy	15,4	12,5	14,3	16,0	16,3	16,6		Italie
Netherlands	74,7	91,2	80,6	74,1	75,3	68,0		Pays-Bas
United Kingdom	28,6	37,3	43,0	45,3	47,6	45,8		Royaume-Uni
Rest of Europe	279,5	520,3	738,3	780,6	824,1	863,0	+4,7	Reste de l'Europe
among which :								dont
Austria	2,3	1,8	1,2	1,2	1,1	1,3		Autriche
Norway	-	26,9	26,6	27,1	29,4	29,8		Norvège
Yugoslavia	1,3	1,8	2,5	2,5	2,9	3,0		Yougoslavie
USSR	236,3	434,8	643,0	685,9	727,0	770,0		URSS
Poland	5,7	6,3	6,4	5,8	5,8	5,7		Pologne
German DR	7,0	8,1	11,4	11,4	13,0	12,0		RD Allemande
Hungary	4,3	6,1	7,4	7,1	7,0	6,3		Hongrie
Romania	27,6	33,5	38,8	38,0	36,3	33,0		Roumanie
AFRICA	10,2	20,9	50,4	53,5	59,1	62,1	+5,0	AFRIQUE
among which :								dont :
Algeria	4,7	11,7	36,5	37,6	43,2	44,9		Algérie
Libya	4,0	5,2	5,2	5,6	5,0	5,5		Libye
Egypt	0,9	2,2	4,9	5,7	6,3	6,9		Egypte
AMERICA	759,4	690,0	622,0	608,0	623,9	651,9	+4,5	AMERIQUE
North America	718,7	622,7	548,0	531,5	546,3	570,7	+4,5	Amérique du Nord
of which :								soit :
United States	643,6	547,9	463,9	452,8	461,4	472,5	+2,4	Etats-Unis
Canada	75,1	74,8	84,1	78,7	85,0	98,2		Canada
Central and South America	40,7	67,3	74,0	76,6	77,6	81,2	+4,6	Amérique centrale et du Sud
among which :								dont :
Mexico	14,0	28,9	27,0	26,1	26,4	26,1	-1,1	Mexique
Trinidad and Tobago	1,5	2,3	4,1	4,3	4,1	4,4		Trinité et Tobago
Columbia	1,7	2,8	4,1	4,2	4,1	4,1		Colombie
Venezuela	11,3	16,7	17,3	19,1	19,9	19,7		Vénézuéla
Peru	0,5	1,1	1,3	1,4	1,3	1,3		Pérou
Brazil	0,3	1,2	2,2	2,3	2,9	2,8		Brésil
Chili	4,1	2,4	1,3	0,7	0,7	1,0		Chili
Argentina	6,7	9,5	13,9	15,5	15,4	19,0		Argentine
ASIA	51,8	94,5	166,8	183,9	201,1	210,0	+4,4	ASIE
Middle East	32,0	49,6	66,8	76,1	88,6	98,1	+10,7	Proche et Moyen-Orient
among which :								dont :
Iraq	0,9	1,8	0,9	1,6	3,8	5,7		Irak
Iran	15,9	8,3	14,6	15,2	16,0	20,0		Iran
Afghanistan	2,6	4,2	2,9	2,9	2,8	3,0		Afghanistan
Saudi Arabia	3,1	10,6	18,8	25,2	26,8	29,1		Arabie Saoudite
Kuwait	5,3	6,3	4,2	5,7	5,3	6,5		Koweït
Bahrain	1,6	2,8	4,5	5,1	6,1	5,5		Bahreïn
United Ar. Emr.	1,7	10,5	13,2	15,2	19,3	18,6		Emr. Ar. Unis
Far East	19,8	44,9	100,0	107,8	112,5	111,9	-0,6	Extrême-Orient
among which :								dont :
China	3,0	20,8	19,7	20,6	20,7	13,8		Chine
Pakistan	3,9	8,1	10,4	11,1	11,9	12,6		Pakistan
Indonesia	0,8	18,5	34,8	33,4	36,6	38,0		Indonésie
Japan	2,7	2,3	2,2	2,1	2,1	2,1		Japon
Taiwan	0,8	1,9	1,4	1,2	1,2	0,7		Taïwan
Brunei	2,9	9,8	8,4	8,3	8,7	8,5		Brunei
India	0,7	1,7	3,8	5,9	8,4	8,7		Inde
Malaysia	-	1,1	12,4	15,0	15,5	16,5		Malaysia
OCEANIA	4,4	10,2	16,1	17,7	17,6	18,7	+6,2	OCEANIE
among which :								dont :
Australia	3,7	8,9	12,7	13,7	13,9	14,1		Australie
New Zealand	-	1,3	3,4	4,0	3,7	4,6		Nouvelle-Zélande
WORLD	1 252,2	1 503,6	1 757,9	1 802,9	1 891,4	1 961,4	+3,7	MONDE

DURCHSCHNITTliche EINFUHRWERTE
(CIF) (WELT)AVERAGE IMPORT (CIF)
VALUES FROM WORLD
ECU/TVALEUR MOYENNE (CAF) A L'IMPORTATION,
TOUTES ORIGINES

	B/L	DK	D	GR	E	F	IRL	I	NL	P	UK	
KOKSKOEHLE			COKING COAL								CHARBON A COKE	
1988	MAR	45.22	55.87	42.49		42.69	43.04	102.04	45.73	52.95	47.41	
	APR	45.54	59.70	46.25		45.95	44.46	142.86	44.81	50.85	48.73	
	MAY	46.95	42.36	45.55		42.47	46.43	:	42.79	57.85	48.34	
	JUN	48.14	40.81	44.52		43.29	44.62	166.67	46.75	51.87	45.40	
1989	MAR	52.65		48.90		51.20	47.97	142.86	53.02	54.76	52.14	
	APR	:	50.63	49.01		52.09	48.11	:	53.73	54.09	50.46	
	MAY	:	53.35	50.06		52.76	50.75	173.91	54.19	:	51.64	
	JUN	:	:	:		52.71	50.99	:	57.20	:	52.45	
KRAFTWERKSKOEHLE			STEAM COAL								CHARBON VAPEUR	
1988	MAR	34.88	29.34	39.30	27.13	28.87	41.76	60.66	37.22	31.67	50.98	
	APR	35.19	27.59	46.52	23.93	29.78	35.30	70.21	43.97	32.28	51.55	
	MAY	29.97	27.79	38.26	30.02	30.34	39.58	66.75	40.42	31.98	52.85	
	JUN	32.85	34.05	40.55	30.42	30.21	35.58	56.13	39.19	30.19	56.58	
1989	MAR	37.27	34.79	48.17	34.38	39.49	41.87	53.49	46.85	43.96	59.78	
	APR	:	34.40	51.66	36.19	39.29	40.78	66.08	49.30	45.05	54.96	
	MAY	:	39.16	46.12	:	39.82	42.79	59.62	46.72	:	58.34	
	JUN	:	43.06	:	:	41.67	42.66	64.69	47.90	:	55.21	
ROHÖL			CRUDE OIL								PETROLE BRUT	
1988	MAR	96.85	105.83	99.42	:	93.12	92.33	96.32	93.55	90.42	95.27	94.50
	APR	92.67	86.19	97.38	:	92.94	92.86	89.75	93.79	92.19	89.50	94.00
	MAY	96.18	86.92	100.87	97.46	92.88	97.19	101.71	95.88	95.79	110.04	95.72
	JUN	96.17	97.89	105.20	100.53	94.89	98.21	105.65	97.76	97.85	110.56	97.67
1989	MAR	111.66	103.51	121.00	94.40	103.74	112.80	117.66	110.32	119.73	116.13	110.76
	APR	:	119.28	132.80	96.05	113.44	126.63	140.95	124.21	128.84	135.63	123.73
	MAY	:	123.15	131.64	:	118.47	128.36	146.51	129.49	:	134.58	131.98
	JUN	:	131.09	:	:	122.24	122.05	136.39	129.77	:	:	127.47
MOTORENBENZIN			MOTOR SPIRIT								ESSENCES MOTEUR	
1988	MAR	141.35	141.73	136.11	118.57	132.24	132.11	145.21	125.29	129.38	143.33	
	APR	143.21	139.67	137.50	108.11	139.94	137.61	145.55	131.67	139.85	135.75	
	MAY	146.59	161.50	147.89	162.16	151.95	144.35	153.95	141.22	146.06	157.47	
	JUN	154.36	165.71	150.15	194.44	155.67	154.45	161.16	149.88	148.90	156.69	
1989	MAR	167.09	175.99	166.34	:	166.53	172.88	170.24	163.59	162.54	182.36	
	APR	:	191.12	202.45	174.80	236.40	211.12	227.15	197.25	177.21	191.18	
	MAY	:	216.48	227.05	:	240.15	227.31	249.64	249.25	:	250.26	
	JUN	:	239.04	:	:	239.40	194.31	231.62	235.65	:	252.54	
DIESELKRAFTSTOFFE UND LEICHTES HEIZÖL			GASOIL LIGHT FUELOILS								GASOIL FUELOILS LEGERS	
1988	MAR	112.52	111.49	112.90	120.37	115.17	118.53	141.14	122.62	112.24	139.36	
	APR	115.15	112.60	118.31	120.74	119.00	125.02	139.83	119.52	114.05	170.64	
	MAY	122.50	122.33	122.59	123.52	126.38	126.74	134.76	128.73	120.65	191.38	
	JUN	119.70	118.20	120.08	121.67	118.99	121.92	133.41	124.34	118.58	211.37	
1989	MAR	130.78	136.83	132.86	143.16	138.83	139.88	134.33	137.24	138.73	151.76	
	APR	:	144.18	144.61	152.49	147.45	147.35	155.50	145.96	138.94	158.72	
	MAY	:	142.71	143.22	:	143.52	145.87	148.27	145.18	:	154.88	
	JUN	:	140.94	:	:	142.03	141.45	126.88	146.68	:	152.01	
SCHWERES HEIZÖL			HEAVY FUELOILS								FUELOILS LOURDS	
1988	MAR	79.49	65.67	76.80	56.78	75.33	70.20	74.70	63.41	56.01	70.61	
	APR	70.68	68.73	77.84	54.94	78.36	76.18	95.46	63.47	63.13	76.61	
	MAY	84.10	78.56	80.24	60.00	75.85	76.06	77.95	68.33	65.01	82.03	
	JUN	89.43	75.00	78.42	65.71	80.10	69.30	64.85	69.62	83.11	80.60	
1989	MAR	85.90	83.54	90.21	61.82	80.66	85.52	76.47	82.25	72.92	87.28	
	APR	:	99.78	102.28	60.42	83.40	102.66	90.20	90.76	83.74	97.47	
	MAY	:	102.74	111.48	:	90.50	105.94	90.02	100.57	:	107.27	
	JUN	:	101.67	:	:	102.76	98.15	144.02	99.26	:	99.42	

Quelle/Source : EUROSTAT COMEXT

TANKERFRACHTRATEN

OILTANKER FREIGHT RATES

TAUX DE FRETS PETROLIERS

W = Worldscale/N = Zahl, number, nombre

MONAT MONTH MOIS	MULLION (WELT) (MONDIAL)	SINGLE DIRTY VOYAGE FIXTURES TO EUR 12 VOYAGES SIMPLÉS PRODUITS NOIRS VERS EUR 12											
		ARAB GULF - EUR		CARIBS - EUR		W.AFRICA - EUR		MEDITERR -UK./CONT.		INTERMEDITERR.			
		N	W	N	W	N	W	N	W	N	W		
1988	MAR	87.0	2	30.0	2	84.8	15	71.5	18	102.7	34	92.4	
	APR	86.0	1	33.0	3	66.8	9	61.4	17	109.7	45	112.0	
	MAY	86.0	4	35.1	7	76.9	7	67.6	17	92.8	44	98.5	
	JUN	82.0	6	39.4	5	62.0	10	68.5	16	100.2	48	102.4	
1989	MAR	108.0	4	32.8	1	80.0	5	95.1	17	129.4	37	128.4	
	APR	106.0	6	36.7	5	88.2	7	67.5	18	105.1	28	112.9	
	MAY	116.0	5	71.1	3	121.8	8	86.3	15	122.5	32	131.2	
	JUN	119.0	5	67.3	3	105.8	11	96.6	15	120.2	34	136.5	

**Venta y suscripciones · Salg og abonnement · Verkauf und Abonnement · Πωλήσεις και συνδρομές
Sales and subscriptions · Vente et abonnements · Vendita e abbonamenti
Verkoop en abonnementen · Venda e assinaturas**

BELGIQUE / BELGIË

Moniteur belge / Belgisch Staatsblad
42, Rue de Louvain / Leuvenseweg 42
1000 Bruxelles / 1000 Brussel
Tél. 512 00 26
Télécopieur: 511 01 84
CCP / Postrekening 000-2005502-27

Sous-dépôts / Agentschappen:

Librairie européenne / Europese Boekhandel
Avenue Albert Jonnart 50 / Albert Jonnartlaan 50
1200 Bruxelles / 1200 Brussel
Tél. 734 02 81
Télécopieur: 735 08 60

Jean De Lannoy
Avenue du Roi 202 / Koningslaan 202
1060 Bruxelles / 1060 Brussel
Tél. (02) 538 5169
Télex 63220 UNBOOK B

CREDOC

Rue de la Montagne 34 / Bergstraat 34
Bte 11 / Bus 11
1000 Bruxelles / 1000 Brussel

DANMARK

J. H. Schultz Information A/S
EF-Publikationer
Ottillavej 18
2500 Valby
Tlf: 36 44 22 66
Telefax: 36 44 01 41
Girokonto 6 00 08 86

BR DEUTSCHLAND

Bundesanzeiger Verlag
Breite Straße
Postfach 10 80 06
5000 Köln 1
Tel. (02 21) 20 29-0
Fernschreiber:
ANZEIGER BONN 8 882 595
Telefax: 20 29 278

GREECE

G.C. Eleftheroudakis SA
International Bookstore
4 Nikis Street
105 63 Athens
Tel.: 3226-323
Telex: 219410 ELEF
Telefax: 3254 889

Sub-agent for Northern Greece:

Molho's Bookstore
The Business Bookshop
10 Tsimiski Street
Thessaloniki
Tel. 275 271
Telex 412885 LIMO

ESPAÑA

Boletín Oficial del Estado
Trafalgar 27
E-28010 Madrid
Tel. (91) 446 60 00

Mundi-Prensa Libros, S.A.
Castelló 37
E-28001 Madrid
Tel. (91) 431 33 99 (Libros)
431 32 22 (Suscripciones)
435 36 37 (Dirección)
Telex 49370-MPLI-E
Telefax: (91) 275 39 98

FRANCE

Journal officiel
Service des publications
des Communautés européennes
26, rue Desaix
75727 Paris Cedex 15
Tél. (1) 40 58 75 00
Télécopieur: (1) 4058 7574

IRELAND

Government Publications Sales Office
Sun Alliance House
Molesworth Street
Dublin 2
Tel. 71 03 09

or by post

Government Stationery Office
EEC Section
6th floor
Bishop Street
Dublin 8
Tel. 78 16 66

ITALIA

Licosa Spa
Via Benedetto Fortini, 120/10
Casella postale 552
50 125 Firenze
Tel. 64 54 15
Telefax: 64 12 57
Telex 570466 LICOSA I
CCP 343 509

Subagenti:

Libreria scientifica Lucio de Biasio - AEIOU
Via Meravigli, 16
20 123 Milano
Tel. 80 76 79

Herder Editrice e Libreria

Piazza Montecitorio, 117-120
00 186 Roma
Tel. 67 94 628/67 95 304

Libreria giuridica

Via 12 Ottobre, 172/R
16 121 Genova
Tel. 59 56 93

GRAND-DUCHÉ DE LUXEMBOURG

Abonnements seulement
Subscriptions only
Nur für Abonnements

Messageries Paul Kraus
11, rue Christophe Plantin
L-2339 Luxembourg
Tél. 48 21 31
Télex 2515
CCP 49242-63

NEDERLAND

SDU uitgeverij
Christoffel Plantijnstraat 2
Postbus 20014
2500 EA 's-Gravenhage
Tel. (070) 78 98 80 (bestellingen)
Telefax: (070) 476351

PORTUGAL

Imprensa Nacional
Casa da Moeda, E.P.
Rua D. Francisco Manuel de Melo, 5
1092 Lisboa Codex
Tel. 69 34 14

Distribuidora Livros Bertrand Lda.

Grupo Bertrand, SARL
Rua das Terras dos Vales, 4-A
Apart. 37
2700 Amadora Codex
Tel. 493 90 50 - 494 87 88
Telex 15798 BERDIS

UNITED KINGDOM

HMSO Books (PC 16)
HMSO Publications Centre
51 Nine Elms Lane
London SW8 5DR
Tel. (01) 873 9090
Fax: GP3 873 8463

Sub-agent:

Alan Armstrong Ltd
2 Arkwright Road
Reading, Berks RG2 0SQ
Tel. (0734) 75 17 71
Telex 849937 AAALTD G
Fax: (0734) 755164

SUISSE

OSEC

Stampfenbachstraße 85
CH-8035 Zürich
Tél. (01) 365 51 51
Fax: (01) 365 52 21

ÖSTERREICH

Manz'sche Verlagsbuchhandlung
Kohlmarkt 16
1014 Wien
Tel. (0222) 531 61-0
Telex 11 25 00 BOX A
Telefax: (0222) 531 61-81

TÜRKIYE

Dünya süper veb ofset A.Ş.
Narlıbahçe Sokak No. 15
Cağaloğlu
İstanbul
Tel. 512 01 90
Telex: 23822 dsvo-tr.

UNITED STATES OF AMERICA

UNIPUB

4661-F Assembly Drive
Lanham, MD 20706-4391
toll free (800) 274-4888
Fax. (301) 459-0056
Télex 7108260418

CANADA

Renouf Publishing Co., Ltd
61 Sparks Street
Ottawa
Ontario K1P 5R1
Tel. Toll Free 1 (800) 267 4164
Ottawa Region (613) 238 8985-6
Telex 053-4936

JAPAN

Kinokuniya Company Ltd
17-7 Shinjuku 3-Chome
Shinjuku-ku
Tokyo 160-91
Tel. (03) 354 0131

Journal Department
PO Box 55 Chitose
Tokyo 156
Tel. (03) 439 0124

**AUTRES PAYS
OTHER COUNTRIES
ANDERE LÄNDER**

**Office des publications officielles
des Communautés européennes**
2, rue Mercier
L-2985 Luxembourg
Tél. 49 92 81
Télex PUBOF LU 1324 b
CC bancaire BIL 8-109/6003/700

Preis in Luxemburg (ohne MwSt.) / Price (excluding VAT) in Luxembourg / Prix au Luxembourg, TVA exclue
Einzelpreis / Single copy / Prix par numéro ECU 5,10 ☐ Abonnement / Subscription ECU 53,50



OFICINA DE LAS PUBLICACIONES OFICIALES DE LAS COMUNIDADES EUROPEAS
KONTORET FOR DE EUROPÆISKE FÆLLESSKABERS OFFICIELLE PUBLIKATIONER
AMT FÜR AMTLICHE VERÖFFENTLICHUNGEN DER EUROPÄISCHEN GEMEINSCHAFTEN
ΥΠΡΕΣΙΑ ΕΠΙΣΗΜΩΝ ΕΚΔΟΣΕΩΝ ΤΩΝ ΕΥΡΩΠΑΙΚΩΝ ΚΟΙΝΟΤΗΤΩΝ
OFFICE FOR OFFICIAL PUBLICATIONS OF THE EUROPEAN COMMUNITIES
OFFICE DES PUBLICATIONS OFFICIELLES DES COMMUNAUTÉS EUROPÉENNES
UFFICIO DELLE PUBBLICAZIONI UFFICIALI DELLE COMUNITA EUROPEE
BUREAU VOOR OFFICIELE PUBLIKATIES DER EUROPESE GEMEENSCHAPPEN
SERVIÇO DAS PUBLICAÇÕES OFICIAIS DAS COMUNIDADES EUROPEIAS



CA-BX-89-009-3A-C