



# ENERGY

Monthly statistics

# ÉNERGIE

Statistiques mensuelles

7 □ 1986

Theme □ Thème  
Energy and industry  
Énergie et industrie

4

Series □ Série  
Short-term trends  
Conjoncture

B

Energy





OFICINA ESTADÍSTICA DE LAS COMUNIDADES EUROPEAS  
DE EUROPÆISKE FÆLLESSKABERS STATISTISKE KONTOR  
STATISTISCHES AMT DER EUROPÄISCHEN GEMEINSCHAFTEN  
ΣΤΑΤΙΣΤΙΚΗ ΥΠΗΡΕΣΙΑ ΤΩΝ ΕΥΡΩΠΑΪΚΩΝ ΚΟΙΝΟΤΗΤΩΝ  
STATISTICAL OFFICE OF THE EUROPEAN COMMUNITIES  
OFFICE STATISTIQUE DES COMMUNAUTÉS EUROPÉENNES  
ISTITUTO STATISTICO DELLE COMUNITÀ EUROPEE  
BUREAU VOOR DE STATISTIEK DER EUROPESE GEMEENSCHAPPEN  
SERVIÇO DE ESTATÍSTICA DAS COMUNIDADES EUROPEIAS

L-2920 Luxembourg — Tél. 43011 — Télex: Comeur Lu 3423  
B-1049 Bruxelles, Bâtiment Berlaymont, Rue de la Loi 200 (Bureau de liaison) — Tél. 235 11 11

Las publicaciones de Eurostat están clasificadas por temas y por series. La clasificación se encuentra al final de la obra. Para mayor información sobre las publicaciones, rogamos se pongan en contacto con Eurostat.

Para los pedidos, diríjense a las oficinas de venta cuyas direcciones figuran en la pág. 3 de la cubierta.

Eurostats publikationer er klassificeret efter emne og serie. En oversigt herover findes bag i hæftet. Yderligere oplysninger om publikationerne kan fås ved henvendelse til Eurostat.

Bestilling kan afgives til de salgssteder, der er anført på omslagets side 3.

Die Veröffentlichungen von Eurostat sind nach Themen und Reihen gegliedert. Die Gliederung ist hinten in jedem Band aufgeführt. Genauere Auskünfte über die Veröffentlichungen erteilt Eurostat.

Ihre Bestellungen richten Sie bitte an die Verkaufsbüros, deren Anschriften jeweils auf der dritten Umschlagseite der Veröffentlichungen zu finden sind.

Οι εκδόσεις της Eurostat ταξινομούνται κατά θέμα και κατά σειρά. Η ακριβής ταξινόμηση αναφέρεται στο τέλος κάθε έκδοσης. Για λεπτομερέστερες πληροφορίες σχετικά με τις εκδόσεις, μπορείτε να απευθύνεσθε στην Eurostat.

Για τις παραγγελίες μπορείτε να απευθύνεσθε στα γραφεία πώλησης, των οποίων οι διευθύνσεις αναγράφονται στη σελίδα 3 του εξωφύλλου.

Eurostat's publications are classified according to subject matter and series. This classification is indicated at the end of the publication. For more detailed information on publications, contact Eurostat.

Orders are obtainable from the sales offices mentioned on the inside back cover.

Les publications de l'Eurostat sont classées par thème et par série. Cette classification est précisée à la fin de l'ouvrage. Pour des informations plus détaillées sur les publications, contactez l'Eurostat.

Pour les commandes, adressez-vous aux bureaux de vente dont les adresses sont indiquées à la page 3 de la couverture.

Le pubblicazioni dell'Eurostat sono classificate per tema e per serie. Tale classificazione è precisata alla fine dell'opera. Per informazioni più dettagliate sulle pubblicazioni rivolgersi all'Eurostat.

Per eventuali ordinazioni rivolgersi a uno degli uffici di vendita i cui indirizzi figurano nella 3ª pagina della copertina.

De publikaties van Eurostat zijn ingedeeld naar onderwerp en reeks. Deze indeling is achter in het boek opgenomen. Voor nadere informatie over de publikaties kunt u zich wenden tot Eurostat.

Gelieve bestellingen op te geven bij de verkoopbureaus, waarvan de adressen op bladzijde 3 van de omslag zijn vermeld.

As publicações do Eurostat estão classificadas por tema e por série. Esta classificação está indicada no fim da obra. Para mais informações sobre as publicações é favor contactar o Eurostat.

Encomendas: serviços de venda cujos endereços estão indicados na contracapa.

Para obtener esta publicación, se ruega dirigirse a las oficinas de venta cuyas direcciones figuran en la tercera página de cubierta.

Denne publikation kan fås gennem de salgssteder, som er nævnt på omslagets tredje side.

Diese Veröffentlichung ist bei den auf der dritten Umschlagseite aufgeführten Vertriebsbüros erhältlich.

Την έκδοση αυτή μπορείτε να την προμηθευτείτε από τα γραφεία πωλήσεων τα οποία αναφέρονται στην τρίτη σελίδα του εξωφύλλου.

This publication is obtainable from the sales offices mentioned on the inside back cover.

Pour obtenir cette publication, prière de s'adresser aux bureaux de vente dont les adresses sont indiquées à la page 3 de la couverture.

Per ottenere questa pubblicazione, si prega di rivolgersi agli uffici di vendita i cui indirizzi sono indicati nella 3ª pagina della copertina.

Deze publikatie is verkrijgbaar bij de verkoopkantoren waarvan de adressen op blz. 3 van het omslag vermeld zijn.

Para obter esta publicação, deve dirigir-se aos serviços de venda cuja direcção se indica no verso da contracapa.

---

**ENERGY**  
Monthly statistics

---

**ÉNERGIE**  
Statistiques mensuelles

---

For all information concerning the energy statistics, contact EUROSTAT, Luxembourg tél. 4301-2040

Pour toute information concernant les statistiques de l'énergie, s'adresser à EUROSTAT, Luxembourg  
tél.: 4301-2040

Updated  Mise à jour 17. 07. 1986

Luxembourg: Office des publications officielles des Communautés européennes, 1986

Kat./cat.: CA-BX-86-007-2A-C

© ECSC-EEC-EAEC, Brussels – Luxembourg, 1986

Reproduction is authorized, except for commercial purposes, provided the source is acknowledged.

© CECA-CEE-CEEA, Bruxelles – Luxembourg, 1986

Reproduction autorisée, sauf à des fins commerciales, moyennant mention de la source.

*Printed in the FR of Germany*

## FOREWORD

As from January 1986, EUROSTAT will be publishing monthly energy statistics for the Community of Twelve in a **new bulletin on 'energy'**, which replaces the three former monthly publications on Coal, Hydrocarbons and Electrical Energy.

In the first three sections, the reader will find the usual series describing short-term movements in supply and consumption of the main sources of energy. Particular emphasis has however been placed on rapid updating, if necessary by estimates, of the statistical series which most closely reflect the short-term energy situation. Also more information is provided on changes observed since the beginning of the year.

This familiar part of the publication is accompanied by a **new section** largely devoted to general data on the overall energy situation and the factors influencing the short-term development of the energy economy, e.g. economic indicators, energy prices and climatic conditions. Although this section is as yet incomplete, it will be expanded in the course of 1986.

EUROSTAT apologizes for the delay in availability of information in the first issues, due to the progressive introduction of a new computerized system.

EUROSTAT hopes that the amount of information provided and the speed with which it is available will ensure that the publication is a useful statistical tool for monitoring developments in the energy sector.

This new monthly energy statistics bulletin is thus an indispensable complement to another publication of the Commission "Energy in Europe" which cites the latest developments in the field of energy policy, gives short term forecasts and highlights the Community's technical projects in the energy domain.

## AVANT-PROPOS

A dater de janvier 1986, EUROSTAT publie l'information statistique mensuelle sur l'économie énergétique de l'Europe des Douze à travers un **nouveau bulletin "Energie"**, qui remplace les trois précédentes publications mensuelles Charbon, Hydrocarbures et Energie électrique.

Dans les trois premiers chapitres, le lecteur retrouvera les séries habituelles caractérisant l'évolution à court terme de l'approvisionnement et de la consommation des principales sources d'énergie. Cependant, un soin particulier a été apporté à une mise à jour rapide, au besoin par des estimations, des séries statistiques les plus sensibles sur le plan conjoncturel, de même qu'est publié un plus grand nombre d'indications sur les évolutions constatées depuis le début de l'année.

A cette partie traditionnelle est joint un **nouveau chapitre**, consacré principalement aux résultats généraux concernant l'ensemble de l'énergie et aux facteurs explicatifs de l'évolution conjoncturelle de l'économie énergétique, tels que : indicateurs économiques, prix de l'énergie, conditions climatiques. Ce chapitre, encore incomplet pour le moment, est appelé à se développer au cours de l'année 1986.

Le lecteur voudra bien excuser le retard d'informations que comporteront les premiers numéros, retard dû à la mise en place progressive d'une nouvelle élaboration informatisée.

Tant par la richesse des informations dispensées que par la rapidité de leur diffusion, EUROSTAT espère pouvoir offrir un document statistique utile pour le suivi de la conjoncture énergétique.

A ce titre, ce bulletin constitue le complément indispensable à une autre publication de la Commission "Energie en Europe" qui relate les derniers développements en matière de politique énergétique, fournit les prévisions à court terme de l'économie énergétique et met en lumière les projets technologiques communautaires dans le domaine de l'énergie.

## TABLE OF CONTENTS

	Page
I. — Coal	5
II. — Hydrocarbons	13
III. — Electrical energy	31
IV. — General data	39
— Climatic conditions	40
— Energy balance—sheet quarter 1—1986	41
— Petroleum balance—sheet quarter 1—1986	47
— Natural gas balance—sheet quarter 1—1986	54
— Prices : Average import values Oil tanker freight rates	56

## TABLE DES MATIERES

I. — Charbon	
II. — Hydrocarbures	
III. — Energie électrique	
IV. — Résultats généraux :	
— Conditions climatiques	
— Bilan Energie 1er trimestre 1986	
— Bilan Pétrole 1er trimestre 1986	
— Bilan Gaz naturel 1er trimestre 1986	
— Prix : Valeur moyenne à l'importation Taux de fret pétrolier	

## SYMBOLS AND ABBREVIATIONS

no data available	:
nil	—
estimated date	( )
figur less than half the unit used	0
tonne (metric ton)	t
tonne for tonne	t = t
tonne of oil equivalent (41860 kjoules NCV/kg)	tep
gigawatt hour (10 <sup>6</sup> kWh)	GWh
terajoule (10 <sup>9</sup> kJ)	TJ
net calorific value	NCV/PCI
gross calorific value	GCV/PCS
european currency unit	ECU

## SIGNES ET ABBREVIATIONS

donnée non disponible
néant
donnée estimée
chiffre inférieur à la moitié de l'unité employée
tonne métrique
tonne pour tonne
tonne d'équivalent pétrole (41860 kjoules PCI/kg)
gigawattheure (10 <sup>6</sup> kWh)
térajoule (10 <sup>9</sup> kJ)
pouvoir calorifique inférieur
pouvoir calorifique supérieur
unité monétaire européenne

Nota : In this bilingual publication, the Continental practice of using a comma instead of a decimal point has been adopted.

**1**

Coal  
Charbon

## EXPLANATORY NOTES

The data are expressed in metric tonnes on a tonne = tonne basis.

- United Kingdom** — All the monthly data, except those for external trade, refer to periods of four or five weeks (four weeks for the first two months of each quarter and five for the last).
- Stocks** — All the data on stocks refer to the end of the period under review.
- For the FR Germany, the stocks held by coal/coke producers outside the mines/coking plants (Nationale Steinkohlenreserve) are also included.
- External trade** — As the data published are taken from the declarations made by importers and exporters, they may differ from the data recorded by the customs services and published in the external trade statistics.
- Owing the differences in recording at the time of export and import (delays, involvement of trade agencies, rerouting, transhipment, differences of classification, etc.), deliveries to a Community country may not coincide exactly with that country's recorded supplies. The data for total 'Deliveries to the Community' may therefore differ slightly from those for total 'Supplies from the Community'.
- Direct imports of coal for American forces stationed in the FR of Germany are included in the figures shown in the tables 'Imports from third-party countries' and 'Imports from the USA'.
- Coal** — Production includes that of small and open-cast mines.
- The data on underground personnel refer to the end of period.
- Underground productivity is based on the total working time expressed in hours. The calculations take account of all underground personnel, including officials and persons employed by an outside contractor. Underground productivity is determined only for actual coal mines.
- 'Deliveries to power stations' comprise the quantities delivered to public utility and pithead power stations. For the FR of Germany, deliveries to the 'Bergbauverbundkraftwerke' and the Federal Railway power stations are also included. Supplies of coal to industrial self-producers of electricity are included in the tables 'Deliveries to all industries'.
- Coking plants** — All the data on coking plants (deliveries of coal, stocks, etc.) refer to all coking plants (i.e. those operated by mines and steelworks and those run independently).
- The production of hard coke also includes semi-coke. Brown-coal coke is not included.

## NOTES EXPLICATIVES

Les données sont exprimées en tonnes métriques, établies sur une comptabilisation tonne = tonne.

- Royaume-Uni** — Toutes les données mensuelles, sauf celles du commerce extérieur, se réfèrent à des périodes de 4 ou 5 semaines (4 semaines pour les deux premiers mois de chaque trimestre, 5 pour le dernier).
- Stocks** — Toutes les données sur les stocks se réfèrent à la fin de la période considérée.
- Pour la R.F. d'Allemagne, les stocks des producteurs de houille/coke existant hors des mines/cokeries (Nationale Steinkohlenreserve) sont également compris.
- Commerce extérieur** — Les données publiées proviennent des déclarations des importateurs et exportateurs, elles peuvent donc différer des données relevées par les services douaniers et publiées dans les Statistiques du Commerce Extérieur.
- Du fait des divergences de relevés à la sortie et à l'entrée (délais, entremise du commerce, déroutement, transbordement, différences de classification, etc.) les livraisons vers un pays de la Communauté peuvent ne pas coïncider exactement avec les réceptions de ce pays. Les données de l'ensemble des "Livraisons à la Communauté" peuvent donc différer légèrement de celles de l'ensemble "Réceptions en provenance de la Communauté".
- Les importations directes de houille destinée aux troupes américaines stationnées en R.F. d'Allemagne sont comprises dans les chiffres des tableaux "Importations en provenance des Etats-Unis".
- Houille** — La production comprend celle des petites mines et des mines à ciel ouvert.
- Les données concernant le personnel employé au fond se réfèrent à la fin de période.
- Le rendement au fond des mines est rapporté à la durée du temps de travail exprimée en heures. Dans les calculs, tout le personnel employé au fond, y compris le personnel de surveillance et celui travaillant sous contrat, est retenu. La détermination du rendement au fond ne porte que sur les exploitations minières proprement-dites.
- Les "Livraisons aux centrales électriques" couvrent les quantités livrées aux centrales électriques des services publics et des mines. Pour la R.F. d'Allemagne, les livraisons aux "Bergbauverbundkraftwerke" et aux centrales des chemins de fer fédéraux sont également comprises. L'approvisionnement en houille des autoproducteurs industriels est compris dans les tableaux "Livraisons à l'ensemble de l'industrie".
- Cokeries** — Toutes les données concernant les cokeries (livraisons de houille, stocks, etc.) se réfèrent à l'ensemble des cokeries minières, sidérurgiques et indépendantes.
- La production de coke de four comprend également le semi-coke de houille. Le coke de lignite n'est pas compris.



HARD COAL  
INLAND DELIVERIES  
12 MONTH MOVING TOTAL

MIO T

HOUILLE  
LIVRAISONS INTERIEURES  
EN ANNEE MOBILE

— D — F —+— I —+—+— UK —+—+— DK —+—+— E  
— EUR 12

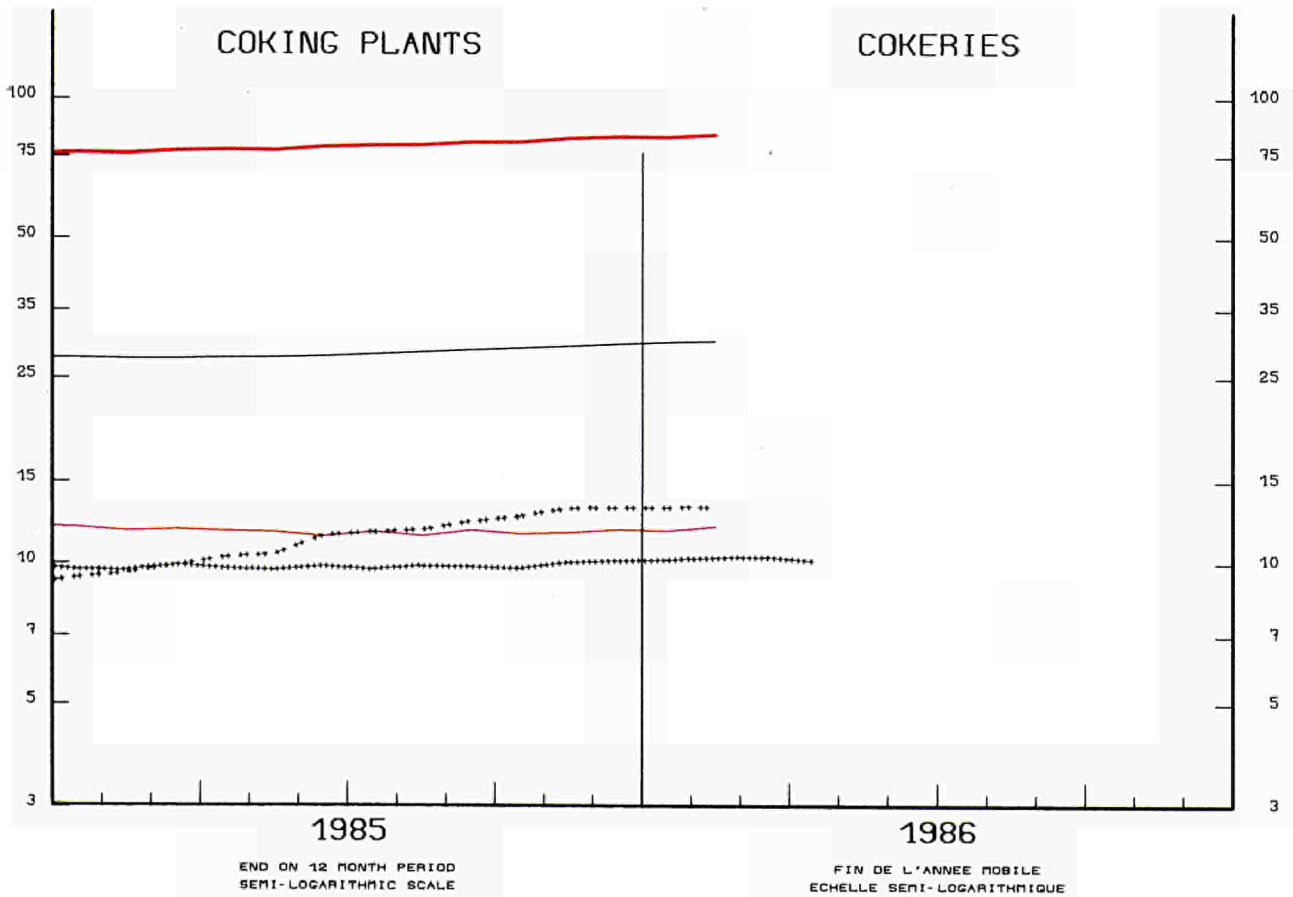
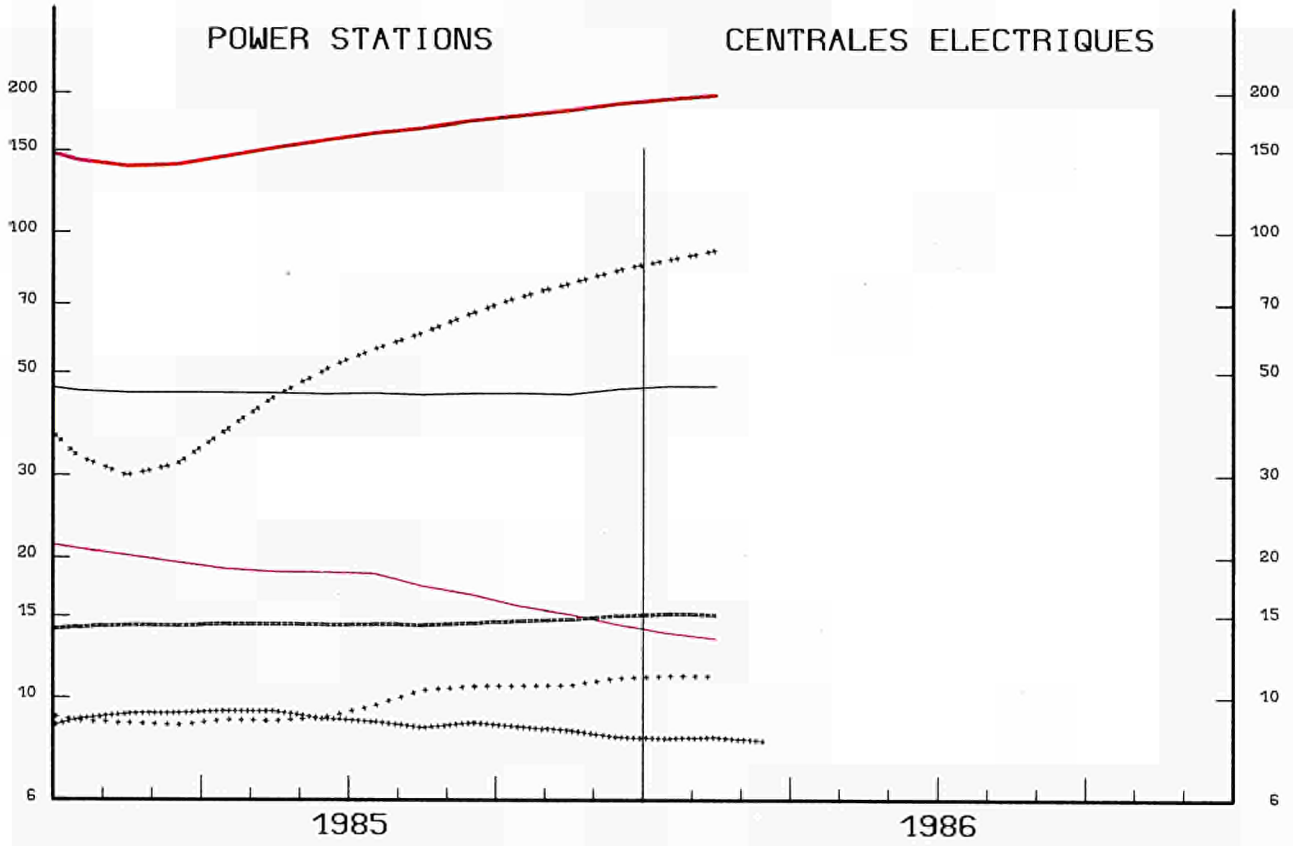

**HARD COAL**  
**INLAND DELIVERIES**

**HOUILLE**  
**LIVRAISONS INTERIEURES**

— 1984

1000 T EUR 12  
— 1985

— 1986

POWER STATIONS

CENTRALES ELECTRIQUES

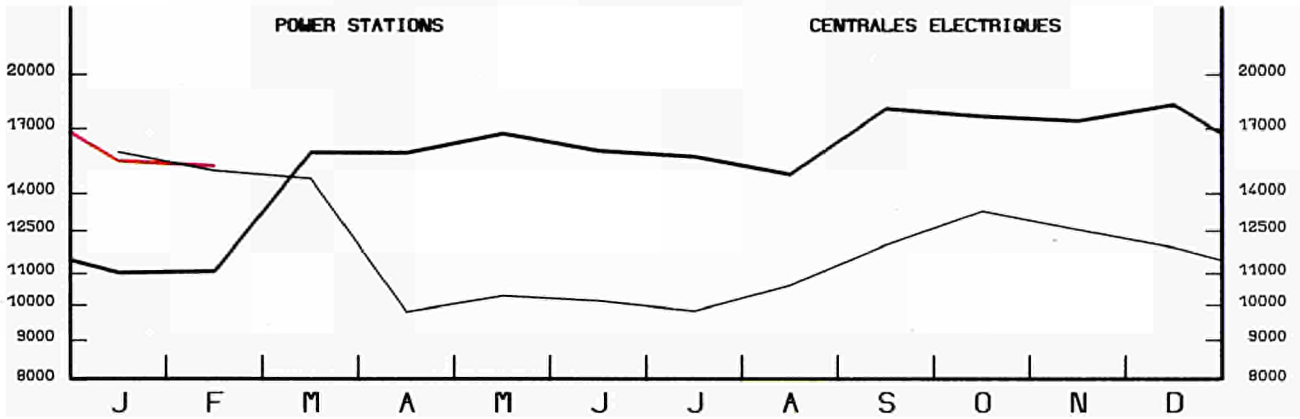

COKING PLANTS

COKERIES

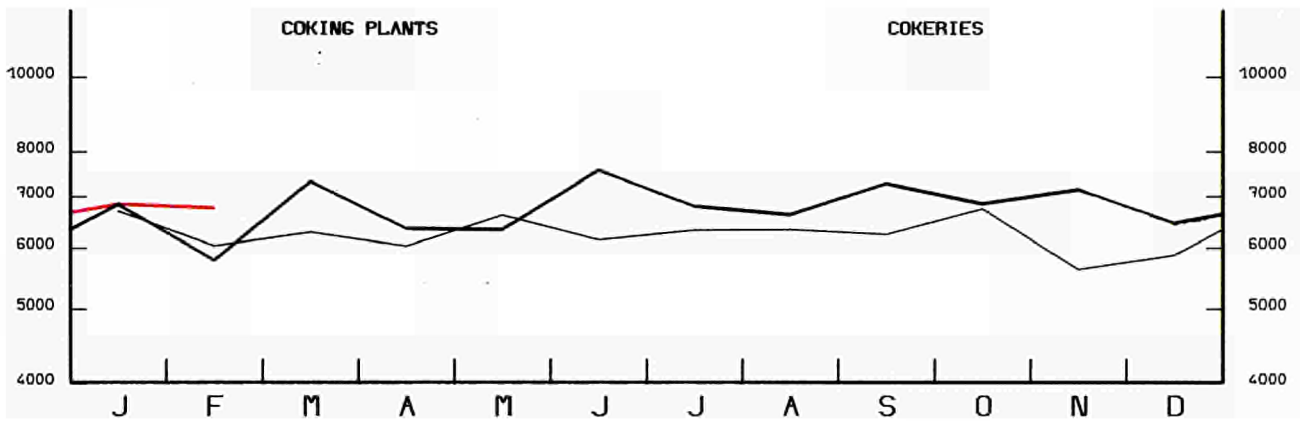

ALL INDUSTRIES

ENSEMBLE DE L'INDUSTRIE

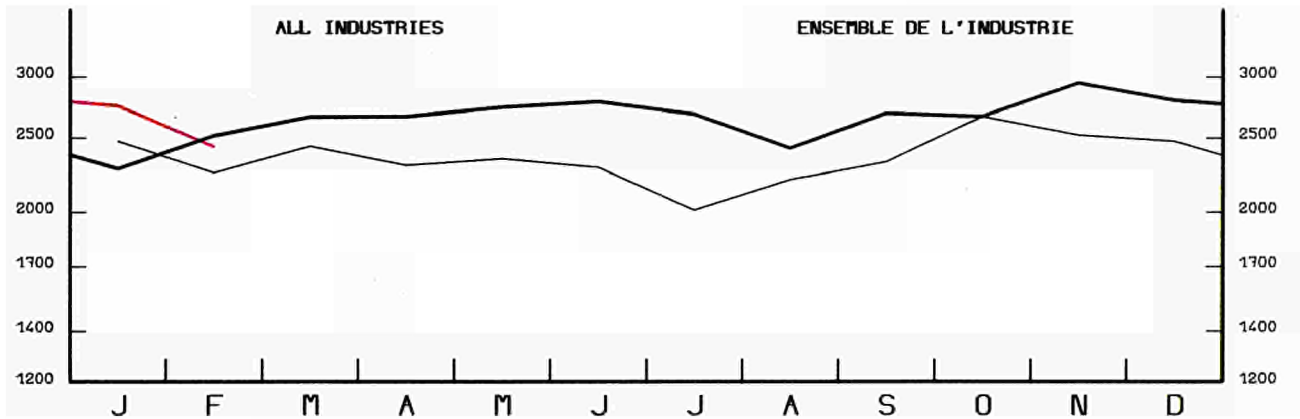

HOUSEHOLDS AND MINER'S COAL

MENAGES ET PERSONNEL

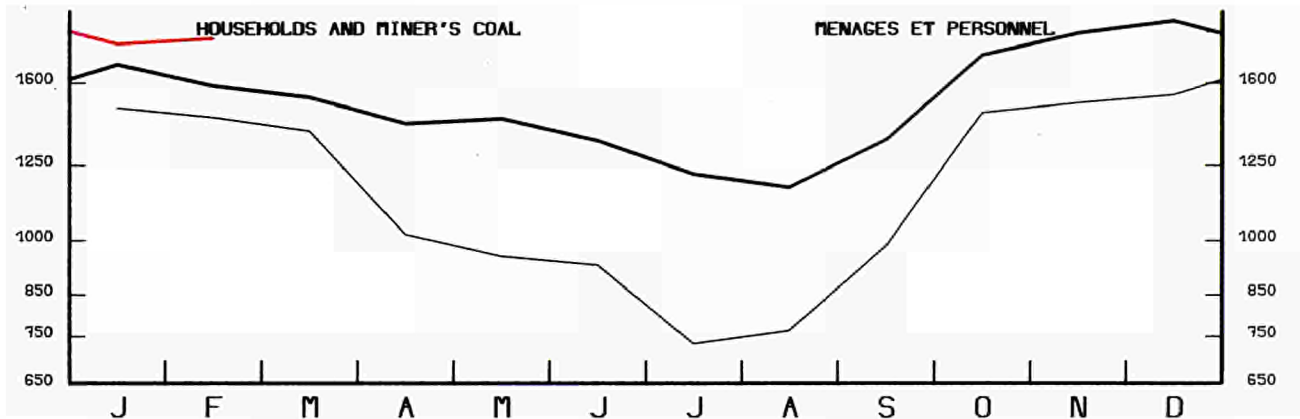

SERI-LOGARITHMIC SCALE

ECHELLE SERI-LOGARITHMIQUE

	EUR	EUR	B. R.	FRANCE	ITALIA	NEDER-	BELGI-	LUXEM-	UNITED	IRELAND	DANMARK	ELLAS	ESPANA	PORTU-
	1 2	1 0	DEUTSCH-	FRANCE	ITALIA	NEDER-	BELGI-	LUXEM-	UNITED	IRELAND	DANMARK	ELLAS	ESPANA	PORTU-
			LAND			LAND	QUE	BOURG	KINGDOM					GAL
HARD COAL														
PRINCIPAL AGGREGATES														
HOUILLE														
PRINCIPAUX AGREGATS														
PRODUCTION														
1000 T (T=T)														
1984	172656	157183	84869	16594	-	-	6310	-	49338	72	-	-	15279	194
1985	217508	200959	88771	15124	-	-	6212	-	90795	57	-	-	16311	238
1985 MAR	18135	16734	8056	1380	-	-	608	-	6684	6	-	-	1383	18
APR	16640	15230	6697	1439	-	-	592	-	6496	6	-	-	1387	23
MAY	18600	17102	7446	1204	-	-	506	-	7940	6	-	-	1468	30
JUN	19164	17859	6552	1317	-	-	477	-	9507	6	-	-	1289	16
1986 MAR	21376	20122	6995	1198	-	-	552	-	11371	6	-	-	1237	17
APR	19656	18188	8169	1460	-	-	309	-	8244	6	-	-	1445	23
MAY	:	16414	6568	1081	-	-	351	-	8408	6	-	-	:	20
JUN	:	:	6481	1237	-	-	521	-	:	6	-	-	:	:
85 JAN-MAY	82046	75149	36793	6836	-	-	2896	-	28594	30	-	-	6794	103
86 JAN-MAY	:	90319	37190	6308	-	-	2303	-	44488	30	-	-	:	90
1986/85 %	:	20,2	1,1	-7,7	-	-	-20,5	-	55,6	-	-	-	:	-12,6
TOTAL COLLIERY STOCKS														
1000 T (T=T)														
1984	43497	42562	17137	3790	-	-	645	-	20960	30	-	-	928	7
1985	33204	32131	17958	4008	-	-	528	-	9607	30	-	-	1069	4
1985 FEB	43216	42326	17013	3358	-	-	623	-	21302	30	-	-	882	8
MAR	41712	40751	16874	3098	-	-	576	-	20173	30	-	-	954	7
APR	39523	38458	16573	3280	-	-	591	-	17984	30	-	-	1060	5
MAY	38951	37780	17104	3660	-	-	602	-	16384	30	-	-	1156	15
1986 FEB	32512	31489	17917	3705	-	-	576	-	9261	30	-	-	1018	5
MAR	31511	30488	17765	3415	-	-	576	-	8702	30	-	-	1016	7
APR	32303	31280	18315	3739	-	-	583	-	8613	30	-	-	1017	6
MAY	:	31726	18287	4088	-	-	659	-	8320	30	-	-	:	6
PERSONNEL EMPLOYED UNDERGROUND														
1000														
1985 FEB	321,9	287,3	109,6	23,4	-	-	14,0	-	140,0	0,3	-	-	33,8	0,8
MAR	320,2	285,6	109,1	23,2	-	-	14,0	-	139,0	0,3	-	-	33,8	0,8
APR	318,2	283,6	108,4	22,9	-	-	14,0	-	138,0	0,3	-	-	33,8	0,8
MAY	315,6	281,0	108,0	22,7	-	-	14,0	-	136,0	0,3	-	-	33,8	0,8
1986 FEB	291,5	257,7	108,3	20,5	-	-	13,6	-	115,0	0,3	-	-	33,0	0,8
MAR	289,5	255,7	107,6	20,3	-	-	13,5	-	114,0	0,3	-	-	33,0	0,8
APR	288,2	253,4	106,7	20,0	-	-	93,4	-	113,0	0,3	-	-	34,0	0,8
MAY	:	:	106,0	:	-	-	13,4	-	111,0	0,3	-	-	:	:
UNDERGROUND OUTPUT PER MAN.HOUR														
KG=KG														
1984	-	466	574	387	-	-	322	-	360	-	-	-	-	-
1985	-	474	593	392	-	-	314	-	408	-	-	-	249	-
1985 FEB	-	476	583	394	-	-	330	-	371	-	-	-	-	-
MAR	-	401	599	400	-	-	332	-	269	-	-	-	-	-
APR	-	538	580	498	-	-	329	-	345	-	-	-	-	-
MAY	-	475	608	380	-	-	322	-	406	-	-	-	-	-
1986 FEB	-	515	599	393	-	-	311	-	495	-	-	-	297	-
MAR	-	515	600	410	-	-	337	-	495	-	-	-	289	-
APR	-	533	611	440	-	-	325	-	495	-	-	-	292	-
MAY	-	:	615	:	-	-	311	-	516	-	-	-	:	-
INTRA COMMUNITY IMPORTS (EUR12)														
1000 T														
1984	14762		1100	4924	1947	1117	2601	29	1748	372	655	26	167	76
1985	13093		1111	3514	1700	760	2350	64	1265	574	1346	61	168	180
1985 JAN	1013		58	270	258	50	168	4	145	37	8	-	14	1
FEB	828		62	307	-	68	209	3	104	52	7	-	14	2
MAR	1189		90	323	201	71	231	2	102	69	8	76	14	2
APR	991		84	284	177	62	184	6	95	45	24	-	14	16
1986 JAN	933		110	245	54	65	171	2	92	44	139	-	-	11
FEB	1032		112	228	170	114	171	1	86	55	92	-	-	3
MAR	:		144	258	157	:	197	2	46	:	165	-	2	52
APR	:		116	310	:	:	:	8	130	:	101	-	3	:
85 JAN-MAR	3030		210	900	459	189	608	9	351	158	23	76	42	5
86 JAN-MAR	:		366	731	381	:	539	5	224	:	396	-	2	66
1986/85 %	:		74,3	-18,8	-17,0	:	-11,3	-44,4	-36,2	:	:	-	-95,2	:
INTRA COMMUNITY EXPORTS (EUR12)														
1000 T														
1984	-		8884	548	-	960	862	-	1984	25	53	-	3	-
1985	-		7279	587	-	1044	840	-	2133	20	20	-	5	-
1985 JAN	775		555	49	-	74	44	-	46	2	5	-	-	-
FEB	960		677	37	-	118	82	-	43	2	1	-	-	-
MAR	948		672	51	-	66	97	-	60	2	-	-	-	-
APR	787		552	52	-	65	71	-	44	3	-	-	-	-
1986 JAN	992		594	42	-	81	29	-	245	1	-	-	-	-
FEB	923		481	46	-	133	31	-	231	1	-	-	-	-
MAR	:		445	79	-	:	35	-	255	:	-	-	-	-
APR	:		492	46	-	:	:	-	273	:	-	-	-	-
85 JAN-MAR	2683		1904	137	-	258	223	-	149	6	6	-	-	-
86 JAN-MAR	:		1520	167	-	:	95	-	731	:	-	-	-	-
1986/85 %	:		-20,2	21,9	-	:	-57,4	-	390,6	:	-	-	-	-

	EUR	EUR	B. R.	FRANCE	ITALIA	NEDER-	BELGI-	LUXEM-	UNITED	IRELAND	DANMARK	ELLAS	ESPAÑA	PORTU-	GAL
	1 2	1 0	DEUTSCH- LAND			LAND	QUE BELGIE	BOURG	KINGDOM						
HARD COAL															
EXTERNAL TRADE															
1000 T															
															HOUILLE COMMERCE EXTERIEUR 1000 T
EXTRA COMMUNITY IMPORTS (EUR12)															IMPORT. EXTRA COMMUNAUTAIRES (EUR12)
1984	86543		8254	16697	18441	9890	6720	160	7146	1021	9091	1860	6826	437	
1985	97068		9150	15186	20500	10989	6846	136	11371	1343	11310	1954	7082	1201	
1985 JAN	7985		367	1869	1454	899	635	1	934	150	849	207	590	30	
FEB	6256		497	838	1496	817	314	13	919	104	595	47	590	26	
MAR	8192		741	1370	1776	948	781	2	965	84	573	247	590	115	
APR	7534		758	1185	1571	906	512	16	1065	115	644	62	590	130	
1986 JAN	7444		492	1315	1841	1056	578	7	755	195	527	236	403	39	
FEB	6585		391	958	1642	825	851	2	904	134	269	117	428	64	
MAR			509	1049	1564		517	25	719		711	180	985	54	
APR			904	1756				22	1016		921		892	116	
85 JAN-MAR	22433		1605	4077	4726	2664	1730	16	2818	338	2017	501	1770	171	
86 JAN-MAR			1392	3322	5047		1946	34	2378		1507	533	1816	157	
1986/85 %			-13,3	-18,5	6,8		12,5	112,5	-15,6		-25,3	6,4	21,6	-8,2	
EXTRA COMMUNITY EXPORTS (EUR12)															EXPORT. EXTRA COMMUNAUTAIRES (EUR12)
1984			938	141		250	163		447		15	50			
1985			1159	416		373	209		402		42	225			
1985 JAN	209		90	49		10	25		13		6	16			
FEB	398		152	118		24	26		45		2	31			
MAR	138		72	14		36	11		2		3				
APR	118		27	13		30	19		2		2	25			
1986 JAN	243		67	8		97	7		42		7	15			
FEB	201		58	7		64	4		55		8	5			
MAR			205	7			7		71		6				
APR			89	8					40						
IMPORTS FROM THE USA															IMPORTATIONS EN PROVENANCE DES USA
1984	25931	23833	1191	3484	6940	4090	3271	6	3336	224	678	613	1876	222	
1985	32586	29812	1082	3986	8900	5446	3623		3127	240	2272	1136	1950	824	
1985 JAN	2718	2478	54	452	705	318	405		386	63	45	50	163	77	
FEB	2274	2111	107	255	592	474	123		408	41	77	34	163		
MAR	3088	2862	143	400	949	460	281		368	11	137	113	163	63	
APR	2386	2223	51	241	735	394	249		357		134	62	163		
1986 JAN	2697	2643	24	581	773	497	231		279		131	127	54		
FEB			19	376	899	377	486		202		55	60	73	15	
MAR			17	477	898		237		281		159	135	172	51	
APR			25	581					379		265		208	99	
85 JAN-MAR	8080	7451	304	1107	2246	1252	809		1162	115	259	197	489	140	
86 JAN-MAR			60	1434	2570		954		762		345	322	299	66	
1986/85 %			-80,3	29,5	14,4		17,9		-34,4		33,2	63,5	-38,9	-52,9	
IMPORTS FROM AUSTRALIA															IMPORTATIONS EN PROVENANCE D'AUSTRALIE
1984	17344	15941	695	4703	2637	3308	378	9	1859		1759	593	1348	55	
1985	19396	17962	723	2799	2588	2957	221	52	5551		2483	588	1400	34	
1985 JAN	1742	1625	88	675		400			272		80	110	117		
FEB	1083	943	13	113	286	120	5		309		92	5	117	23	
MAR	1634	1506	60	277	257	317	4		385		133	73	117	11	
APR	1431	1314	127	165	236	214	59		494		19		117		
1986 JAN	1519	1452	2	113	253	424	5		384		162	109	67		
FEB	1350	1309	57	325	133	237	1		440		59	57	41		
MAR			2	99	103		32		185				276		
APR			133	780					353				71		
85 JAN-MAR	4459	4074	161	1065	543	837	9		966		305	188	351	34	
86 JAN-MAR			61	537	489		38		1009		221	166	384		
1986/85 %			-62,1	-49,6	-9,9		322,2		4,5		-27,5	-11,7	9,4		
IMPORTS FROM SOUTH AFRICA															IMPORTATIONS EN PROVENANCE D'AFRIQUE DU SUD
1984	21460	19774	2249	5601	6045	776	1801	145	258	23	2737	139	1636	50	
1985	25296	23454	3228	6304	6376	892	2197	73	729	20	3454	181	1750	92	
1985 JAN	2211	2065	106	587	534	50	222	1	65	6	494		146		
FEB	1796	1650	246	458	442	74	166	13	40	2	201	8	146		
MAR	1859	1678	253	355	531	50	298	2	51	1	61	76	146	35	
APR	2019	1861	213	463	519	94	141	16	77		338		146	12	
1986 JAN	1767	1537	208	452	552	53	204	6	62				230		
FEB			113	136	469	110	325	2	56				186	49	
MAR			209	303	401		163	22	38		280	45	465		
APR			402	30				19	41		358		523	17	
IMPORTS FROM POLAND															IMPORTATIONS EN PROVENANCE DE POLOGNE
1984	16249	15251	3039	1998	2940	1476	548		1222	754	3205	69	918	80	
1985	14216	12389	2815	1068	2400	1272	610		1383	769	2052	20	1700	127	
1985 JAN	958	816	93	21	155	81	5		152	82	210	17	142		
FEB	898	753	112	2	176	47	3		141	61	211		142	3	
MAR	999	857	193	82	39	110	110		118	70	135		142		
APR	1248	1065	274	206	81	196	28		126	73	81		142	41	
1986 JAN	825	786	191	21	263	55	105		11		140			39	
FEB			126	54	62	51	4		137		100				
MAR			188	26	119		43		147		52		51	3	
APR			265	17					197		161		26		
85 JAN-MAR	2855	2426	398	105	370	238	118		411	213	556	17	426	3	
86 JAN-MAR			505	101	444		152		295		292		51	42	
1986/85 %			26,9	-3,8	20,0		28,8		-28,2		-47,5		-88,0		

	E U R	E U R	B. R.	FRANCE	ITALIA	NEDER-	BELGI-	LUXEM-	UNITED	IRELAND	DANMARK	ELLAS	ESPAÑA	PORTU-	
	1 2	1 0	DEUTSCH-	FRANCE	ITALIA	LAND	QUE	BOURG-	KINGDOM	IRELAND	DANMARK	ELLAS	ESPAÑA	PORTU-	
			LAND				BELGIE	BOURG-						GAL	
HARD COAL DELIVERIES 1000 T															HOUILLE LIVRAISONS 1000 T
TOTAL INLAND DELIVERIES															LIVRAISONS INTERIEURES TOTALES
1984	271018	247228	87656	40195	20905	8750	16033	190	60649	1493	10018	1339	23107	683	
1985	325666	300512	89820	34212	20554	10474	14573	199	115398	1507	12335	1443	23576	1578	
1985 JAN	22285	20297	7113	3693	1868	866	1353	5	4665	195	408	131	1928	60	
FEB	21435	19504	7265	2739	1690	841	1030	16	5105	158	557	103	1896	35	
MAR	27756	25922	8393	3441	1824	962	1543	4	8905	116	623	111	1763	71	
APR	26751	24825	7332	2810	1780	819	1195	22	9778	83	898	108	1863	63	
1986 JAN	27274	24986	8102	3114	1907	909	1203	9	8902	202	497	141	2210	78	
FEB	26562	24625	7229	2648	1824	729	1482	3	9751	220	584	155	1888	49	
MAR	:	:	7537	:	1735	:	1463	27	:	:	902	189	1961	:	
APR	:	:	7892	:	:	:	:	30	:	:	:	:	:	:	
85 JAN-MAR	71476	65723	22771	9873	5382	2669	3926	25	18675	469	1588	345	5587	166	
86 JAN-MAR	:	:	22868	:	5466	:	4148	39	:	:	1983	485	6059	1	
1986/85 %	:	:	0.4	:	1.6	:	5.7	56.0	:	:	24.9	40.6	8.4	1	
DELIVERIES TO POWER STATIONS															LIVRAISONS AUX CENTRALES ELECTRIQUES
1984	146941	132550	46366	21008	8470	4998	5624	-	36953	35	9096	-	14217	174	
1985	189665	173681	46298	14247	8261	4853	5372	-	83545	51	11054	-	15038	946	
1985 JAN	11041	9786	3663	1854	844	388	430	-	2320	4	283	-	1248	7	
FEB	11095	9895	3875	1299	748	444	379	-	2694	3	453	-	1200	-	
MAR	15826	14745	4626	1575	789	388	509	-	6333	4	521	-	1081	-	
APR	15813	14681	3853	1217	761	371	544	-	7122	5	808	-	1132	-	
1986 JAN	15391	13939	4300	1274	783	404	345	-	6422	16	395	-	1434	18	
FEB	15172	13983	3850	913	796	419	453	-	7086	34	432	-	1175	14	
MAR	:	:	3853	:	650	:	496	-	9616	:	771	-	1301	17	
APR	:	:	4260	:	650	:	:	-	6873	:	958	-	1757	1	
85 JAN-MAR	37962	34426	12164	4728	2381	1220	1318	-	11347	11	1257	-	3529	7	
86 JAN-MAR	:	:	12003	:	2229	:	1294	-	:	:	1598	-	3910	49	
1986/85 %	:	:	-1.3	:	-6.4	:	-1.8	-	:	:	27.1	-	10.8		
DELIVERIES TO COOKING PLANTS															LIVRAISONS AUX COKERIES
1984	75065	70234	27661	11917	9708	3719	8059	-	9170	-	-	-	4512	319	
1985	81392	76271	29631	11587	10109	4112	7657	-	13175	-	-	-	4751	370	
1985 JAN	6814	6414	2379	1101	842	435	736	-	921	-	-	-	368	32	
FEB	5800	5389	2229	718	760	230	466	-	986	-	-	-	384	27	
MAR	7288	6885	2494	1100	853	469	823	-	1146	-	-	-	368	35	
APR	6401	5985	2377	918	837	303	488	-	1062	-	-	-	384	32	
1986 JAN	6916	6445	2636	1045	896	348	600	-	920	-	-	-	433	38	
FEB	6736	6352	2406	974	886	261	791	-	1034	-	-	-	369	15	
MAR	:	:	2626	:	902	:	785	-	1191	-	-	-	368	30	
APR	:	:	2587	:	638	:	:	-	1841	-	-	-	384	1	
85 JAN-MAR	19902	18688	7102	2919	2455	1134	2025	-	3053	-	-	-	1120	94	
86 JAN-MAR	:	:	7668	:	2684	:	2176	-	:	-	-	-	1170	83	
1986/85 %	:	:	8.0	:	9.3	:	7.5	-	:	-	-	-	4.5	-11.7	
DELIVERIES TO ALL INDUSTRIES															LIVRAISONS ENSEMBLE DE L'INDUSTRIE
1984	29435	26154	9697	3625	2069	1172	1276	188	6002	346	445	1334	3093	188	
1985	32925	29542	9808	5490	2040	1466	1189	196	6964	360	593	1436	3120	263	
1985 JAN	2280	1999	653	302	170	38	76	5	535	30	59	131	260	21	
FEB	2518	2250	779	339	170	164	81	16	536	17	49	99	260	8	
MAR	2661	2365	889	402	170	101	85	4	536	19	48	111	260	36	
APR	2664	2373	817	400	170	142	62	22	601	9	42	108	260	31	
1986 JAN	2721	2474	819	355	216	153	91	9	600	45	45	141	225	22	
FEB	2424	2181	643	384	130	46	109	3	600	34	77	155	223	20	
MAR	:	:	802	:	171	:	59	27	600	:	58	188	211	28	
APR	:	:	837	:	170	:	:	30	600	:	57	:	222	30	
85 JAN-MAR	7459	6614	2321	1043	510	303	242	25	1607	66	156	341	780	65	
86 JAN-MAR	:	:	2264	:	517	:	259	39	:	:	180	484	659	70	
1986/85 %	:	:	-2.5	:	1.4	:	7.0	56.0	:	:	15.4	41.9	-15.5	7.7	
DELIVERIES TO HOUSEHOLDS AND MINERS															LIVRAISONS MENAGES ET PERSONNEL
1984	15138	14516	1288	2143	154	32	1162	2	8141	1112	477	5	620	2	
1985	17968	17331	1323	2324	144	43	1357	3	10346	1096	688	7	637	-	
1985 JAN	1691	1641	144	304	12	5	111	-	838	161	66	-	50	-	
FEB	1587	1537	138	245	12	3	104	-	838	138	55	4	50	-	
MAR	1534	1482	129	225	12	4	126	-	839	93	54	-	52	-	
APR	1454	1369	82	161	12	3	101	-	893	69	48	-	85	-	
1986 JAN	1817	1702	161	320	12	4	167	-	840	141	57	-	115	-	
FEB	1823	1705	178	256	12	3	129	-	900	152	75	-	118	-	
MAR	:	:	134	:	12	:	123	-	900	:	73	1	81	1	
APR	:	:	102	:	12	:	:	-	900	:	:	-	85	1	
85 JAN-MAR	4812	4660	411	774	36	12	341	-	2515	392	175	4	152	-	
86 JAN-MAR	:	:	473	:	36	:	419	-	:	:	205	1	314	1	
1986/85 %	:	:	15.1	:	-	:	22.9	-	:	:	17.1	-75.0	106.6	-	

	EUR	EUR	B. R.	FRANCE	ITALIA	NEDER-	BELGI-	LUXEM-	UNITED	IRELAND	DANMARK	ELLAS	ESPAÑA	PORTU-
	1 2	1 0	DEUTSCH- LAND	FRANCE	ITALIA	NEDER- LAND	BELGI- QUE BELGIE	LUXEM- BOURG	UNITED KINGDOM	IRELAND	DANMARK	ELLAS	ESPAÑA	PORTU- GAL
<b>HARD COKE</b>														
<b>PRINCIPAL AGGREGATES</b>														
<b>1000 T</b>														
<b>PRODUCTION OF COKING PLANTS</b>														
1984	56186	52758	21138	9005	6940	2725	5926	-	7024	-	-	-	3191	237
1985	60779	57106	22827	8691	7410	2957	5945	-	9276	-	-	-	3398	275
1985 FEB	4500	4221	1689	665	551	218	458	-	640	-	-	-	259	20
MAR	5150	4838	1867	756	623	248	508	-	836	-	-	-	287	25
APR	4884	4578	1831	734	614	240	489	-	670	-	-	-	282	24
MAY	5028	4731	1901	744	638	254	513	-	681	-	-	-	275	22
1986 FEB	4851	4573	1844	690	575	307	452	-	705	-	-	-	257	21
MAR	5238	4957	2041	650	627	249	493	-	897	-	-	-	258	23
APR	4937	4644	1949	684	621	239	464	-	687	-	-	-	270	23
MAY	:	4653	1974	650	600	248	460	-	721	-	-	-	:	24
85 JAN-APR	19393	18191	7229	2872	2388	947	1949	-	2806	-	-	-	1110	92
86 JAN-APR	20080	18912	7869	2734	2443	961	1916	-	2989	-	-	-	1076	92
1986/85 %	3.5	4.0	8.9	-4.8	2.3	1.5	-1.7	-	6.5	-	-	-	-3.1	-
<b>STOCKS BY COKING PLANTS</b>														
1984	10639	10421	7671	406	412	13	71	-	1825	-	-	23	187	31
1985	6840	6577	4884	289	247	15	78	-	1043	-	-	21	200	63
1985 FEB	9400	9372	7060	263	342	7	96	-	1581	-	-	23	-	28
MAR	9002	8978	6650	239	304	8	72	-	1682	-	-	23	-	24
APR	8268	8240	6347	219	280	11	55	-	1308	-	-	20	-	28
MAY	7722	7691	6021	213	271	10	48	-	1110	-	-	18	-	31
1986 FEB	6766	6492	4820	170	269	23	69	-	1025	-	-	16	214	60
MAR	5921	6636	4901	275	275	35	92	-	1043	-	-	17	236	47
APR	:	:	4931	295	314	39	79	-	:	-	-	:	227	48
MAY	:	:	5102	:	300	47	80	-	:	-	-	:	:	83
<b>INTRA COMMUNITY IMPORTS (EUR12)</b>														
1984	7222		607	1971	89	593	652	1872	1207	8	58	19	125	21
1985	5867		706	2050	94	352	511	1769	158	6	66	11	52	112
1985 JAN	470		37	169	-	23	35	150	46	-	6	-	-	4
FEB	434		43	161	-	19	33	145	23	-	2	1	-	7
MAR	563		60	235	-	25	46	167	14	-	8	1	-	7
APR	526		61	233	-	25	31	153	5	-	5	-	-	15
1986 JAN	429		42	169	-	10	30	162	2	1	9	-	-	4
FEB	409		40	146	-	18	45	146	6	-	5	-	-	3
MAR	:		35	135	-	:	71	152	6	-	1	2	-	5
APR	:		46	118	-	:	:	136	3	-	2	:	-	4
<b>DELIVERIES TO IRON/STEEL INDUSTRY</b>														
1984	49473	48880	17659	8904	6295	2402	5592	1886	6088	-	10	44	330	263
1985	50155	49479	18490	8452	6500	2287	5460	1850	6400	-	10	30	320	386
1985 JAN	4107	4051	1505	760	520	205	440	152	464	-	1	4	27	29
FEB	3859	3804	1403	703	491	177	413	150	464	-	1	2	27	28
MAR	4333	4271	1592	845	527	196	475	169	465	-	1	1	27	35
APR	4341	4279	1541	810	530	198	477	164	555	-	-	4	27	35
1986 JAN	:	:	1514	716	550	169	425	174	:	-	-	3	275	:
FEB	:	:	1437	636	475	257	408	152	:	-	-	2	240	:
MAR	:	:	1517	:	557	214	443	165	:	-	1	1	226	:
APR	:	:	1462	:	541	200	:	149	:	-	2	:	293	:
85 JAN-MAR	12299	12126	4500	2308	1538	578	1328	471	1393	-	3	7	81	92
86 JAN-MAR	:	:	4468	:	1582	640	1276	491	:	-	1	6	741	:
1986/85 %	:	:	-0.7	:	2.9	10.7	-3.9	4.2	:	-	-66.7	-14.3	:	:
<b>PRODUCTION</b>														
<b>1000 T</b>														
<b>BLACK LIGNITE</b>														
1984	8464	1545	-	1545	-	-	-	-	-	-	-	-	6919	-
1985	7491	1243	-	1243	-	-	-	-	-	-	-	-	6248	-
1985 FEB	531	87	-	87	-	-	-	-	-	-	-	-	444	-
MAR	621	107	-	107	-	-	-	-	-	-	-	-	514	-
APR	677	145	-	145	-	-	-	-	-	-	-	-	532	-
MAY	622	98	-	98	-	-	-	-	-	-	-	-	524	-
1986 FEB	:	157	-	157	-	-	-	-	-	-	-	-	445	:
MAR	:	162	-	162	-	-	-	-	-	-	-	-	436	:
APR	:	145	-	145	-	-	-	-	-	-	-	-	491	:
MAY	:	:	-	:	-	-	-	-	-	-	-	-	:	:
85 JAN-APR	2523	495	-	495	-	-	-	-	-	-	-	-	2028	-
86 JAN-APR	:	:	-	:	-	-	-	-	-	-	-	-	1902	:
1986/85 %	:	:	-	:	-	-	-	-	-	-	-	-	-6.2	:
<b>BROWN COAL LIGNITE</b>														
1984	177890	160484	126804	841	1801	-	-	-	-	-	-	31038	17406	-
1985	175436	157955	120720	639	1970	-	-	-	-	-	-	34648	17481	-
1985 FEB	14301	12909	10113	46	104	-	-	-	-	-	-	2646	1392	-
MAR	14887	13629	10540	56	179	-	-	-	-	-	-	2854	1258	-
APR	13354	12439	9579	26	113	-	-	-	-	-	-	2721	915	-
MAY	13620	12392	9408	55	162	-	-	-	-	-	-	2767	1228	-
1986 FEB	:	12805	10112	112	150	-	-	-	-	-	-	2431	1561	-
MAR	:	13499	10807	42	150	-	-	-	-	-	-	2500	1304	-
APR	:	12922	10227	45	150	-	-	-	-	-	-	2500	1189	-
MAY	:	:	8782	:	150	-	-	-	-	-	-	2500	:	-
85 JAN-APR	58828	53706	42021	295	543	-	-	-	-	-	-	10847	5122	-
86 JAN-APR	:	53566	42224	289	597	-	-	-	-	-	-	10456	5612	:
1986/85 %	:	-0.3	0.5	-2.0	9.9	-	-	-	-	-	-	-3.6	9.6	-
<b>COKE DE FOUR</b>														
<b>PRINCIPAUX AGREGATS</b>														
<b>1000 T</b>														
<b>PRODUCTION DES COKERIES</b>														
1984	56186	52758	21138	9005	6940	2725	5926	-	7024	-	-	-	3191	237
1985	60779	57106	22827	8691	7410	2957	5945	-	9276	-	-	-	3398	275
1985 FEB	4500	4221	1689	665	551	218	458	-	640	-	-	-	259	20
MAR	5150	4838	1867	756	623	248	508	-	836	-	-	-	287	25
APR	4884	4578	1831	734	614	240	489	-	670	-	-	-	282	24
MAY	5028	4731	1901	744	638	254	513	-	681	-	-	-	275	22
1986 FEB	4851	4573	1844	690	575	307	452	-	705	-	-	-	257	21
MAR	5238	4957	2041	650	627	249	493	-	897	-	-	-	258	23
APR	4937	4644	1949	684	621	239	464	-	687	-	-	-	270	23
MAY	:	4653	1974	650	600	248	460	-	721	-	-	-	:	24
85 JAN-APR	19393	18191	7229	2872	2388	947	1949	-	2806	-	-	-	1110	92
86 JAN-APR	20080	18912	7869	2734	2443	961	1916	-	2989	-	-	-	1076	92
1986/85 %	3.5	4.0	8.9	-4.8	2.3	1.5	-1.7	-	6.5	-	-	-	-3.1	-
<b>STOCKS AUPRES DES COKERIES</b>														
1984	10639	10421	7671	406	412	13	71	-	1825	-	-	23	187	31
1985	6840	6577	4884	289	247	15	78	-	1043	-	-	21	200	63
1985 FEB	9400	9372	7060	263	342	7	96	-	1581	-	-	23	-	28
MAR	9002	8978	6650	239	304	8	72	-	1682	-	-	23	-	24
APR	8268	8240	6347	219	280	11	55	-	1308	-	-	20	-	28
MAY	7722	7691	6021	213	271	10	48	-	1110	-	-	18	-	31
1986 FEB	6766	6492	4820	170	269	23	69	-	1025	-	-	16		



# 2

Hydrocarbons  
Hydrocarbures

## EXPLANATORY NOTES

## NOTES EXPLICATIVES

## I. CRUDE OIL AND FEEDSTOCKS

## I. PETROLE BRUT ET FEEDSTOCKS

All data is expressed in 1 000 metric tonnes.

Toutes les données sont exprimées en 1 000 tonnes métriques.

**Production :** — Production of crude oil includes condensates 'associated' with crude oil deposits, natural gasolines, and other condensates obtained on production, purification and stabilization of natural gas only when these materials undergo transformation in refineries.

**Production :** — La production de pétrole brut comprend les condensats "associés" dans les gisements de pétrole brut, les essences naturelles et d'autres condensats obtenus lors de la production, de l'épuration et de la stabilisation du gaz naturel, seulement dans les cas où ces produits subissent une transformation dans les raffineries.

**Imports :** — As for all trade aggregates relative to the energy balance sheets, the definition of imports is based on a general trade concept. Hence imports of crude oil include all quantities of crude and feedstocks (i.e. semi refined petroleum products for further distillation, therefore for F.R. Germany imported finished petroleum products which are later retreated in refineries are excluded) imported into the national territory and therefore includes those quantities: (i) destined for treatment on behalf of other countries; (ii) only imported on a temporary basis; (iii) imported and deposited in uncleared bonded warehouses; (iv) imported and placed in special warehouses on behalf of foreign countries; (v) imported from regions and/or from territories overseas under national sovereignty. However, those quantities passing through the national territory in transit, mainly via oil-pipelines, are excluded. The data is generally based on direct declarations submitted by importers and may differ from data supplied by the customs services and published in the foreign trade statistics. The breakdown of imports by country is given by the country of origin of the product.

**Importations :** — Comme pour tous les agrégats du commerce extérieur relatifs au bilan d'énergie, la définition des importations repose sur le concept de commerce général. Ainsi, les importations de pétrole brut et de feedstocks (produits pétroliers semi-raffinés destinés à une distillation ultérieure dont sont exclues les importations de produits pétroliers destinés à un retraitement en R.F. d'Allemagne), englobent toutes les quantités importées dans le territoire national, y compris les quantités : (i) destinées au traitement à façon pour compte étranger, (ii) importées à titre temporaire, (iii) importées et mises en entrepôts hors douane, (iv) importées et mises en entrepôts spéciaux pour compte étranger, (v) importées en provenance de régions ou de territoires d'outre-mer sous la souveraineté nationale. Ne sont cependant pas comprises les quantités qui traversent le territoire national en transit, notamment par oléoducs. Les données sont, en général, basées sur les déclarations des importateurs et peuvent de ce fait différer des données douanières, publiées dans les statistiques du commerce extérieur. La ventilation des importations par pays suit la notion d'origine des produits.

**Transformation input :** — This aggregate covers the total quantities of crude oil, feedstocks and petroleum products treated or retreated in refineries including those quantities destined for treatment on behalf of other countries. The data is net of backflows of petroleum products from petrochemical installations for re-distillation and also net of petroleum products recycled within refineries.

**Entrées en transformations :** — Cet agrégat englobe toutes les quantités de pétrole brut, de feedstocks et de produits pétroliers à retraiter entrées en traitement dans les raffineries (y compris le traitement à façon pour le compte étranger). Les chiffres sont nets des restitutions de produits pétroliers en provenance de l'industrie pétrochimique, ainsi que des produits pétroliers recyclés à l'intérieur des raffineries.

**Exports :** — Exports of crude oil and feedstocks similarly follow a general trade definition and cover all quantities exported from the national territory and therefore include those quantities : (i) destined to undergo treatment or transformation abroad, (ii) re-exported after treatment or transformation, (iii) exported on a temporary basis, (iv) exported to regions or territories overseas under national sovereignty, (v) supplied to national or foreign troops stationed abroad (in so far as secrecy permits). Quantities passing through the national territory in transit or which serve to supply bunkers of sea going ships, are not included.

**Exportations :** — Les exportations de pétrole brut et de feedstocks suivent la notion de commerce général et couvrent donc toutes les quantités exportées à partir du territoire national. Elles comprennent entre autres les quantités : (i) destinées à subir un traitement ou une transformation à l'étranger, (ii) réexportées après traitement ou transformation; (iii) exportées à titre temporaire; (iv) exportées à destination de régions ou de territoires d'outre-mer sous la souveraineté nationale; (v) fournies aux troupes nationales ou étrangères stationnées à l'étranger (dans la mesure où des dispositions concernant le secret ne s'y opposent pas). Ne sont cependant pas comprises les quantités qui traversent le territoire national en transit ou qui sont destinées au soutage des navires de haute mer.

## II. PETROLEUM PRODUCTS

All data is expressed in 1 000 metric tonnes.

- Net production :** — This aggregate covers the refinery production of all petroleum products (including products for non-energy use), net of refinery own consumption and losses. The data is also net of recycled products within refineries and backflows from the petrochemical industry. For the definitions of petroleum products see 'Energy statistics' supplement — Bulletin 3/1976.
- Imports and Exports :** — These are defined in the same way as for the imports and exports of 'crude oil and feedstocks' listed above. For R.F. Germany imports of petroleum products include quantities intended for retreatment in refineries.
- Bunkers :** — This represents the deliveries to bunkers for sea-going vessels of all flags, including those quantities deposited in uncleared bonded warehouses and in special warehouses. However, deliveries for the needs of international air traffic are excluded (these are included in inland deliveries).
- Inland deliveries :** — These are the total quantities of petroleum products delivered in the national territory for both energy and non-energy use. Included, therefore, are deliveries of all products for transformation (e.g. to electrical power stations) and for final 'consumption' (deliveries to households, industry or for transport). The energy producer's own consumption is not included. Deliveries to the petrochemical industry are accounted for on a net basis (i. e. net of backflows from the petrochemical industry). For France, deliveries for military consumption are not included.

## III. NATURAL GAS

All data is expressed in Terajoules (TJ) on the basis of gross calorific value (GCV). The United Kingdom monthly data refers to periods of 4 or 5 weeks (4 weeks for the first two months of each quarter, 5 for the last month).

- Production :** — Covers only purified natural gas after operations for removal of inert matter contained in the gas. The amounts indicated are those after deduction of quantities used for blow-offs, flaring, production tests and the amounts reinjected into the strata. The producer's own consumption is included. The production of substitute natural gas is not included.
- Imports/Exports :** — Quantities passing through the national territory in transit are excluded (mainly through gas pipelines).
- Gross Inland Consumption :** — This series is calculated as follows : Production of natural gas + imports from the Netherlands + other imports from the Community (not shown) + imports from third party countries — exports to the Community and exports to third party countries (not shown) ± stock change (not shown).

## II. PRODUITS PETROLIERS

Toutes les données sont exprimées en 1 000 tonnes métriques.

- Production nette :** — Cet agrégat représente la production en raffineries de tous les produits pétroliers (y compris les produits à usage non énergétique), à l'exclusion de la consommation propre des raffineries et des pertes de raffinage. Les chiffres sont nets des produits recyclés à l'intérieur des raffineries, ainsi que des produits restitués de l'industrie pétrochimique. Pour la définition des produits pétroliers, voir le document ad hoc paru en supplément au bulletin 3/1976 "Statistiques de l'énergie".
- Importations et Exportations :** — Définies par analogie aux importations/exportations de pétrole brut et de feedstocks ci-dessus. Les importations totales de produits pétroliers en R.F. d'Allemagne comprennent les quantités à retraiter en raffinerie.
- Soutes :** — Concerne l'approvisionnement des navires de haute mer, quel que soit leur pavillon, y compris les quantités prélevées dans les entrepôts hors douane et dans les entrepôts spéciaux. Sont exclues les fournitures pour les besoins du trafic aérien international.
- Livraisons intérieures :** — Cet agrégat correspond au total des quantités livrées dans le pays pour l'ensemble des usages énergétiques et non-énergétiques. Cette rubrique englobe les livraisons pour transformations (aux centrales électriques) et pour consommation "finale" (livraisons aux foyers domestiques, aux industries ou pour le transport). La consommation propre des producteurs d'énergie n'est pas comprise. Les livraisons à l'industrie pétrochimique sont comptabilisées sur une base nette (c.à.d. nette des produits restitués par l'industrie pétrochimique). Pour la France, les chiffres ne comprennent pas la consommation militaire.

## III. GAZ NATUREL

Les données sont exprimées en Terajoules (TJ) — sur la base du pouvoir calorifique supérieur (PCS). Les données mensuelles du Royaume-Uni concernent des périodes de 4 ou 5 semaines (4 semaines pour les deux premiers mois de chaque trimestre et 5 pour le dernier mois).

- Production :** — Ne concerne que le gaz naturel épuré après élimination des matières inertes contenues dans le gaz. Les chiffres indiqués sont ceux relevés après déduction des quantités utilisées pour les lâchers les brûlés à la torche, les essais de production et des quantités réinjectées dans le gisement. La consommation propre des producteurs est incluse.
- Importations/Exportations :** — Les quantités qui traversent le territoire national en transit (par exemple par gazoduc) sont exclues.
- Consommation intérieure brute :** — Cet agrégat est calculé à partir de la formule suivante : production de gaz naturel + importations en provenance Pays-Bas + autres importations en provenance de la Communauté (non-publié) + importations en provenance des pays tiers — exportations de la Communauté et exportations vers pays tiers (non-publié) ± variations des stocks (non-publié).

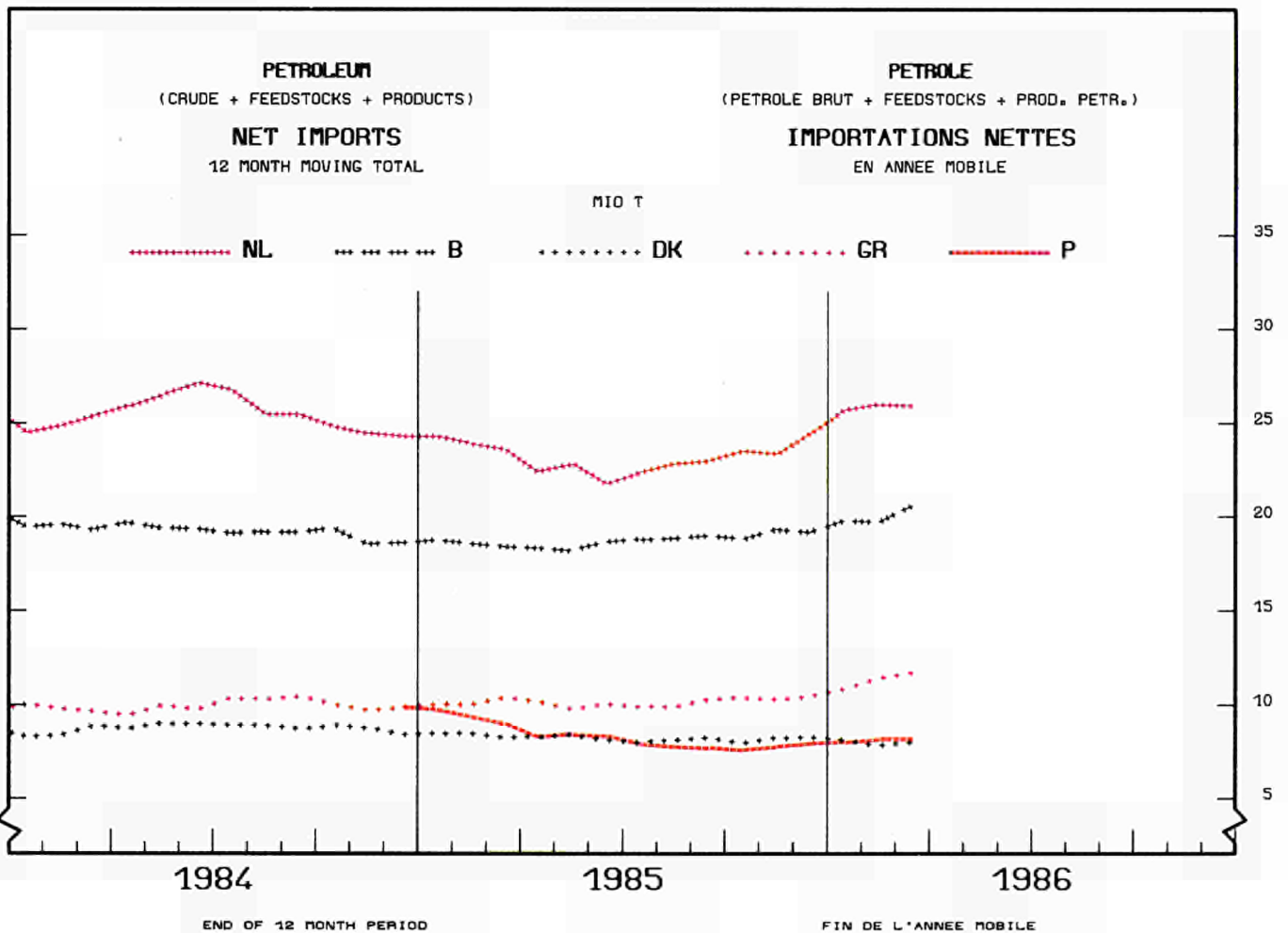
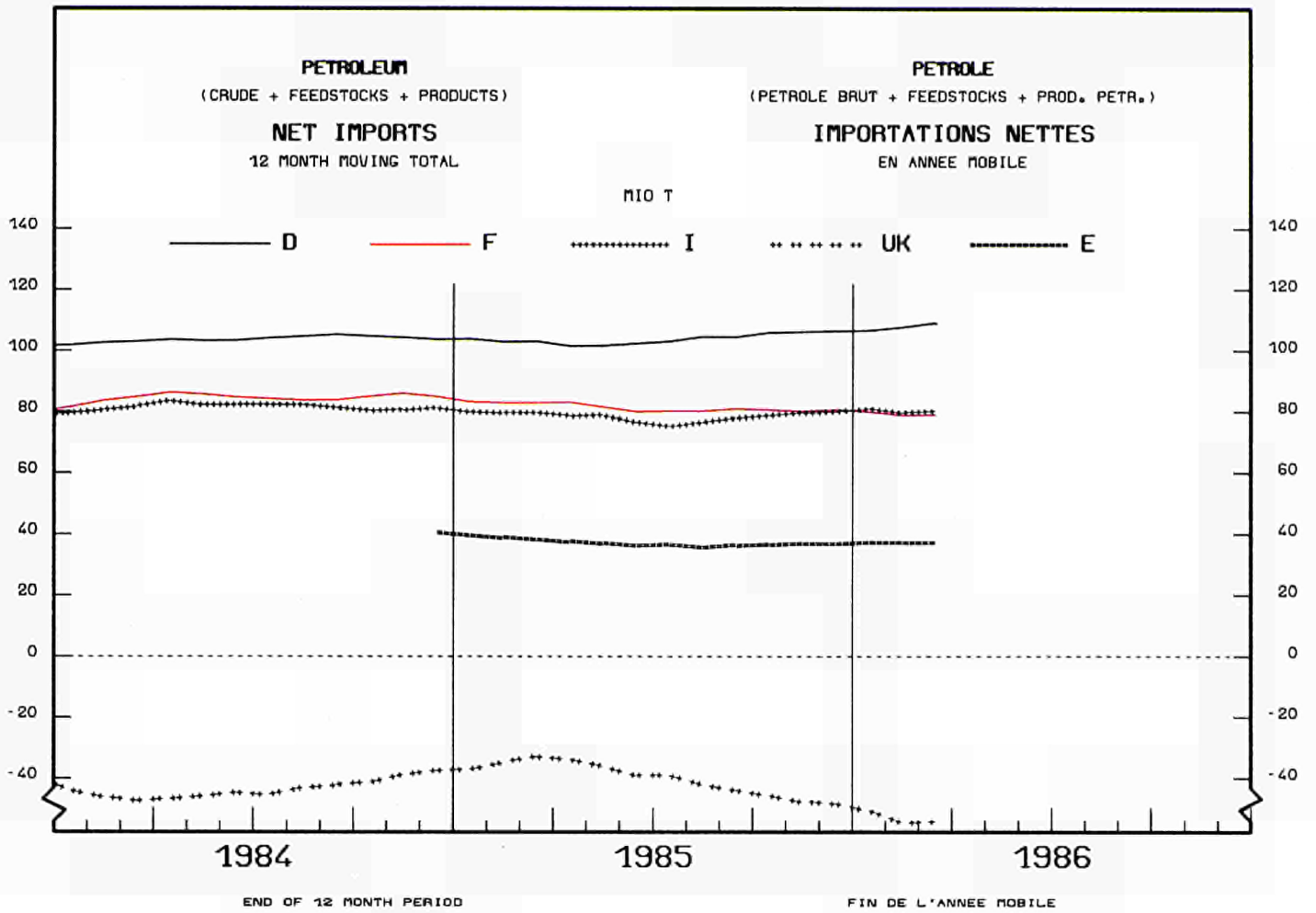

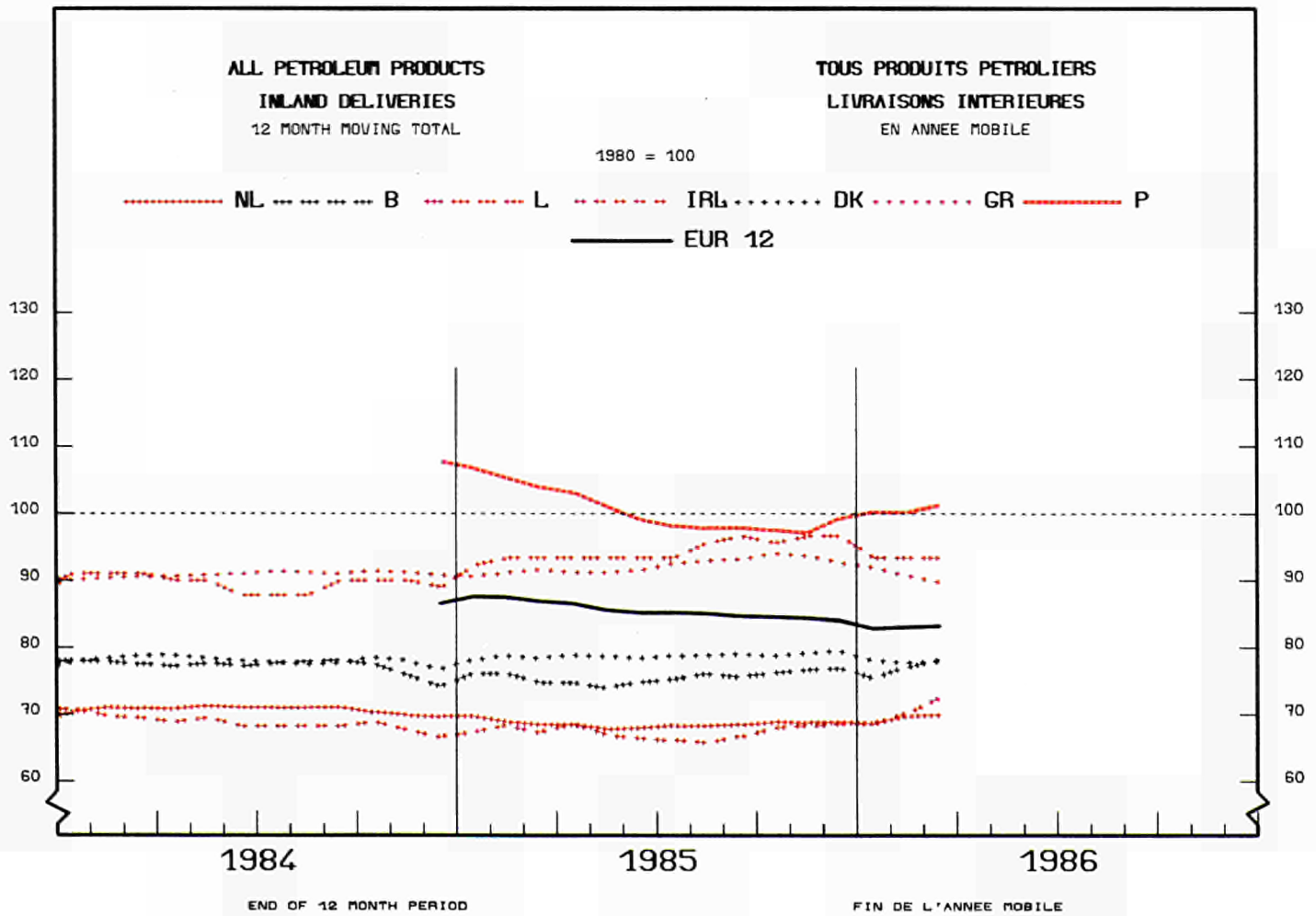
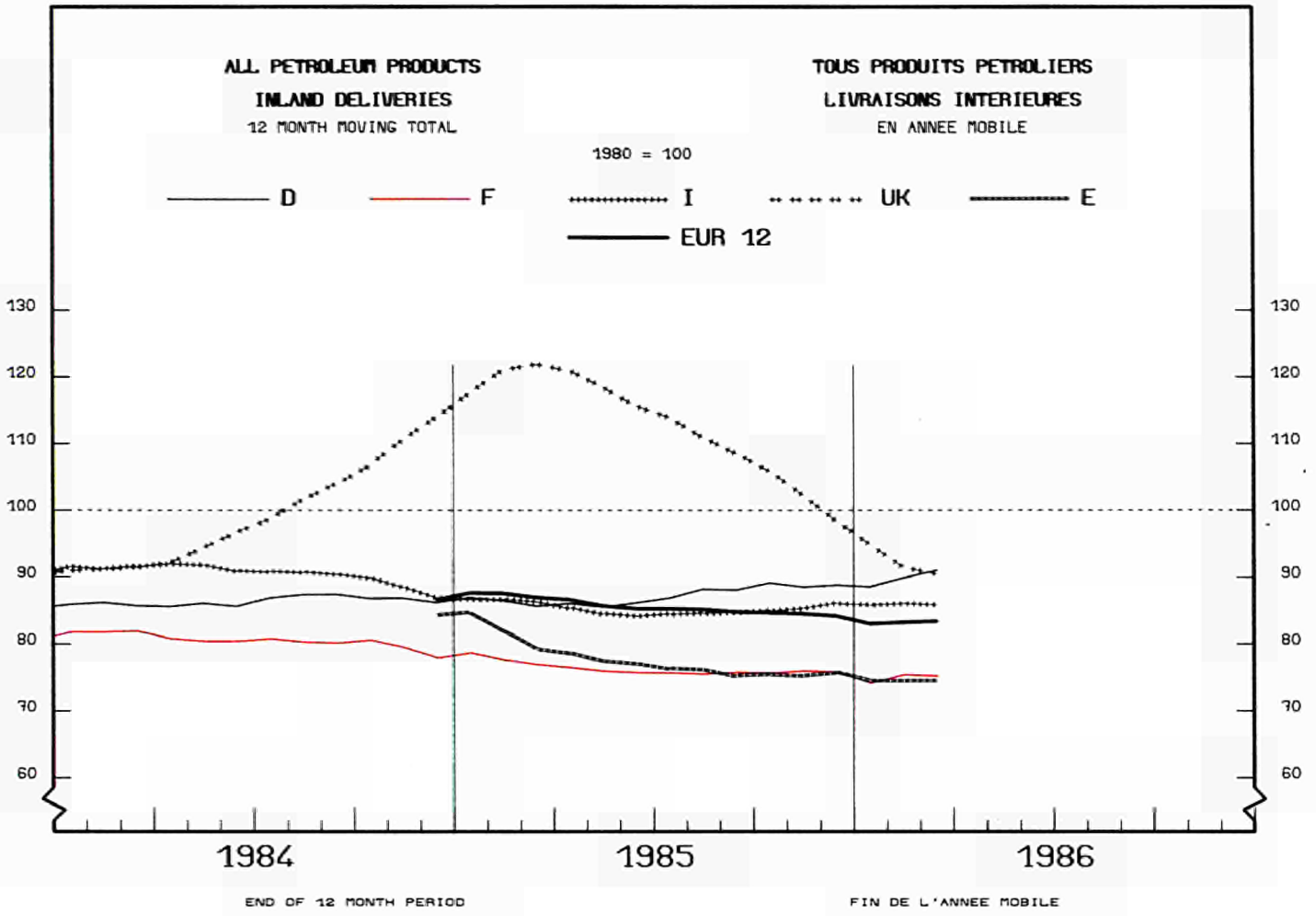

	EUR	EUR	B. R.	FRANCE	ITALIA	NEDER-	BELGI-	UNITED	IRELAND	DANMARK	ELLAS	ESPAÑA	PORTU-	GAL			
	1 2	1 0	DEUTSCH LAND			LAND	QUE BELGIE	LUXEM- BOURG	KINGDOM								
<b>CRUDE OIL AND FEEDSTOCKS</b>														<b>PETROLE BRUT ET SEMI RAFFINE</b>			
<b>1000 T</b>														<b>1000 T</b>			
<b>PRODUCTION</b>														<b>PRODUCTION</b>			
1984	140304	138043	4030	2064	2285	3433	-	-	122608	-	2314	1309	2261	-			
1985	144141	141938	4073	2646	2379	4067	-	-	124563	-	2892	1318	2203	-			
1985 JAN	13043	12776	347	142	182	359	-	-	11397	-	234	115	267	-			
FEB	11517	11356	319	183	174	327	-	-	10028	-	219	106	161	-			
MAR	12479	12263	325	210	203	358	-	-	10805	-	248	114	216	-			
APR	12161	12044	366	211	201	331	-	-	10611	-	222	102	117	-			
1986 JAN	13221	13042	380	260	225	481	-	-	11270	-	304	122	179	-			
FEB	11895	11753	322	231	208	438	-	-	10162	-	289	103	142	-			
MAR	12984	12817	347	241	208	450	-	-	11139	-	311	121	167	-			
APR	:	:	:	236	211	:	-	-	9720	-	301	109	:	-			
85 JAN-MAR	37039	36395	991	535	559	1044	-	-	32230	-	701	335	644	-			
86 JAN-MAR	38100	37612	1049	732	641	1369	-	-	32571	-	904	346	488	-			
1986/85 %	2.9	3.3	5.9	36.8	14.7	31.1	-	-	1.1	-	29.0	3.3	-24.2	-			
<b>TOTAL IMPORTS</b>														<b>IMPORTATIONS TOTALES</b>			
<b>CRUDE OIL AND FEEDSTOCKS</b>														<b>PETROLE BRUT ET SEMI RAFFINE</b>			
1984	384706	335274	66931	73523	75532	44486	23442	-	32204	1220	5817	12119	41728	7704			
1985	375650	326018	64192	74891	73095	39977	20466	-	35737	1350	5048	11262	42582	7050			
1985 JAN	31911	27917	5775	6727	5786	3589	1806	-	2807	119	438	870	3286	708			
FEB	30103	25971	5249	5977	5757	3520	1649	-	2499	63	483	774	3527	605			
MAR	34673	30410	6494	7368	6366	3840	1347	-	3556	111	347	981	3658	605			
APR	29343	25446	5119	6318	6364	2347	960	-	3128	127	198	865	3519	378			
1986 JAN	30520	28883	5610	6131	6707	3942	1862	-	2867	69	380	1315	3051	586			
FEB	28343	24813	4824	5489	5405	3275	1789	-	2462	119	259	1191	2830	700			
MAR	35499	30844	6069	5992	7530	3990	2072	-	3052	78	452	1609	4152	503			
APR	:	:	:	:	7333	:	:	-	3433	191	436	1523	3846	:			
85 JAN-MAR	96687	84298	17518	20072	17909	10949	4802	-	8862	293	1268	2625	10471	1918			
86 JAN-MAR	94362	84540	16503	17612	19642	11207	5723	-	8381	266	1091	4115	10033	1789			
1986/85 %	-0.3	0.2	-5.8	-10.3	9.7	2.4	19.2	-	-5.4	-9.2	-14.0	56.8	-4.2	-6.7			
<b>CRUDE OIL</b>														<b>PETROLE BRUT</b>			
1984	757402	309107	66931	70063	66466	44486	18450	-	24110	1171	5311	12119	40959	7586			
1985	343967	294885	64192	67038	63258	39977	16329	-	26851	1325	4653	11262	42145	6937			
1985 JAN	29983	26008	5775	6232	5134	3589	1637	-	2268	119	384	870	3268	707			
FEB	28256	24126	5249	5650	5003	3520	1547	-	1882	59	442	774	3527	603			
MAR	32554	28323	6494	6811	5938	3840	1056	-	2762	111	330	981	3628	603			
APR	27188	23326	5119	5725	5697	2347	759	-	2548	127	139	865	3489	373			
1986 JAN	30515	26926	5610	5837	5857	3942	1744	-	2212	63	346	1315	3014	575			
FEB	28139	23274	4824	5203	4988	3275	1680	-	1757	119	237	1191	2798	67			
MAR	32700	28154	6069	5408	6579	3990	1981	-	2219	64	351	1493	4044	502			
APR	:	:	:	:	6197	:	:	-	2546	191	394	1448	3724	:			
<b>FEEDSTOCKS</b>														<b>PETROLE SEMI RAFFINE</b>			
1984	27054	26167	-	3460	9066	-	4992	-	8094	49	506	-	769	118			
1985	31683	31133	-	7853	9837	-	4137	-	8886	25	395	-	437	113			
1985 JAN	1928	1909	-	495	652	-	169	-	539	-	54	-	18	1			
FEB	1847	1845	-	327	754	-	102	-	617	4	41	-	-	2			
MAR	2119	2087	-	557	428	-	291	-	794	-	17	-	30	2			
APR	2155	2120	-	593	687	-	201	-	580	-	59	-	30	5			
1986 JAN	1975	1927	-	294	820	-	118	-	655	6	34	-	37	11			
FEB	2004	1939	-	286	817	-	109	-	705	-	22	-	32	33			
MAR	2799	2690	-	584	951	-	91	-	833	14	101	116	108	1			
APR	:	:	-	:	1136	-	:	-	887	-	42	75	122	:			
<b>CRUDE OIL AND FEEDSTOCKS</b>														<b>PETROLE BRUT ET SEMI RAFFINE</b>			
<b>INTRA COMMUNITY IMPORTS (EUR12)</b>														<b>IMPORT. INTRA COMMUNAUTAIRES (EUR12)</b>			
1984	58293	-	18447	14043	2282	7921	6230	-	4003	1220	2324	150	1385	288			
1985	:	-	17488	16116	3713	10558	6339	-	4192	1350	2792	-	:	384			
1985 JAN	6893	-	2381	1869	321	1015	255	-	314	119	236	-	253	130			
FEB	6679	-	1502	1825	373	1242	819	-	301	63	357	-	70	127			
MAR	7212	-	2485	1548	247	1162	466	-	567	111	237	-	262	127			
APR	4460	-	994	1453	424	812	262	-	251	127	70	-	67	-			
1986 JAN	:	-	1673	1316	310	880	491	-	415	69	187	-	:	-			
FEB	:	-	1334	543	238	1136	612	-	450	119	236	-	:	128			
MAR	:	-	2054	700	301	1910	486	-	328	78	276	-	:	128			
APR	:	-	:	:	83	:	:	-	356	191	198	-	:	:			
<b>IMPORTS FROM UNITED KINGDOM</b>														<b>IMPORTATIONS EN PROVENANCE DU ROYAUME-UNI</b>			
1984	49797	48184	17607	12959	1610	7826	4598	-	-	1220	2214	150	1325	288			
1985	:	54056	17219	14906	3445	10558	4349	-	-	1239	2340	-	:	384			
1985 JAN	6337	5954	2345	1767	301	1015	181	-	-	119	226	-	253	130			
FEB	6129	5932	1502	1761	334	1242	684	-	-	63	346	-	70	127			
MAR	6080	5709	2443	1494	166	1162	272	-	-	-	172	-	244	127			
APR	3910	3843	968	1356	411	812	99	-	-	127	70	-	67	-			
1986 JAN	:	4707	1654	1262	307	880	348	-	-	69	187	-	:	-			
FEB	:	3868	1311	447	234	1136	475	-	-	119	146	-	:	128			
MAR	:	5385	2033	530	224	1910	334	-	-	78	276	-	:	128			
APR	:	:	:	:	83	:	:	-	-	191	198	-	:	:			





EUR		EUR	B. R.	DEUTSCH-	FRANCE	ITALIA	NEDER-	BELGI-	QUE	LUXEM-	UNITED	IRELAND	DANMARK	ELLAS	ESPANA	PORTU-	GAL				
1	2	1	0	LAND	LAND	LAND	LAND	LAND	BELGIE	BOURG-	KINGDOM	IRELAND	DANMARK	ELLAS	ESPANA	PORTU-	GAL				
CRUDE OIL AND FEEDSTOCKS IMPORTS 1000 T																	PETROLE BRUT ET SEMI RAFFINE IMPORTATIONS 1000 T				
IMPORTS FROM VENEZUELA																	IMPORTATIONS EN PROVENANCE DU VENEZUELA				
1984	9678	8389	4209	770	1705	321	596	-	788	-	-	-	-	-	817	472					
1985	:	8882	5046	895	1743	283	238	-	628	-	-	49	-	-	1	156					
1985 JAN	824	729	388	74	151	22	66	-	28	-	-	-	-	-	95	-					
FEB	787	422	312	-	71	-	11	-	28	-	-	-	-	-	287	78					
MAR	1212	931	540	109	211	29	10	-	32	-	-	-	-	-	203	78					
APR	915	743	352	56	234	27	10	-	64	-	-	-	-	-	172	-					
1986 JAN	:	860	657	112	53	-	-	-	38	-	-	-	-	-	:	-					
FEB	:	544	413	-	35	-	-	-	96	-	-	-	-	-	:	-					
MAR	:	635	527	30	40	-	-	-	38	-	-	-	-	-	:	-					
APR	:	:	:	:	107	:	:	-	83	-	-	-	-	-	:	-					
IMPORTS FROM ALGERIA																	IMPORTATIONS EN PROVENANCE D'ALGERIE				
1984	14847	13999	2670	5227	1540	2546	80	-	1243	-	-	693	503	345							
1985	:	16141	4247	4382	3062	2550	235	-	1017	-	-	40	608	:	612						
1985 JAN	1449	1252	302	454	347	81	1	-	-	-	-	-	67	127	70						
FEB	1269	916	377	188	86	169	43	-	53	-	-	-	-	298	55						
MAR	1390	1225	263	388	228	202	-	-	79	-	-	-	65	110	55						
APR	1663	1589	471	519	223	96	76	-	137	-	-	-	67	74	-						
1986 JAN	:	1167	271	338	350	79	51	-	-	-	-	-	78	:	70						
FEB	:	1033	374	303	165	120	-	-	71	-	-	-	-	:	119						
MAR	:	1924	368	459	432	220	-	-	124	-	-	-	321	:	70						
APR	:	:	:	:	592	:	:	-	67	-	-	-	145	:	:						
IMPORTS FROM LIBYA																	IMPORTATIONS EN PROVENANCE DE LIBYE				
1984	36347	32103	9636	3549	12441	1708	1381	-	1104	-	-	2284	4176	68							
1985	:	33080	9460	3153	13849	1783	77	-	1977	-	-	2	2779	:	129						
1985 JAN	3087	2768	966	155	1115	88	-	-	85	-	-	2	357	319	-						
FEB	2628	2628	935	209	1042	174	15	-	-	-	-	-	253	-	-						
MAR	2866	2618	769	501	756	117	50	-	187	-	-	-	238	248	-						
APR	2580	2333	538	135	801	316	6	-	138	-	-	-	399	247	-						
1986 JAN	:	2623	723	-	1574	25	-	-	59	-	-	-	242	:	-						
FEB	:	1845	577	88	928	25	-	-	79	-	-	-	148	:	-						
MAR	:	2656	568	11	1795	-	-	-	199	-	-	-	83	:	-						
APR	:	:	:	:	1503	:	:	-	154	-	-	-	368	:	-						
IMPORTS FROM EGYPT																	IMPORTATIONS EN PROVENANCE D'EGYPTE				
1984	12269	11315	1301	2562	6654	342	165	-	95	-	-	196	954	-							
1985	:	11613	1889	1584	6803	220	490	-	87	-	-	2	538	:	-						
1985 JAN	843	843	189	-	536	19	97	-	-	-	-	2	-	-	-						
FEB	1485	1407	324	222	795	-	6	-	-	-	-	-	60	78	-						
MAR	1317	1119	191	489	439	-	-	-	-	-	-	-	-	198	-						
APR	900	900	106	92	575	-	-	-	62	-	-	-	65	-	-						
1986 JAN	:	1058	14	80	889	-	-	-	-	-	-	-	75	:	-						
FEB	:	562	57	19	377	-	-	-	-	-	-	-	109	:	-						
MAR	:	843	13	209	379	-	-	-	56	-	-	-	186	:	-						
APR	:	:	:	:	394	:	:	-	115	-	-	-	-	:	-						
IMPORTS FROM NIGERIA																	IMPORTATIONS EN PROVENANCE DU NIGERIA				
1984	37424	34051	9536	9558	6079	3543	2944	-	2144	-	-	247	2522	851							
1985	:	34120	9825	8083	7096	2875	2833	-	3075	-	-	333	:	939							
1985 JAN	4194	3740	751	988	664	616	395	-	324	-	-	2	394	60							
FEB	3961	3829	903	936	1049	256	323	-	362	-	-	-	132	-							
MAR	4418	3936	980	1102	859	375	205	-	415	-	-	-	482	-							
APR	3723	2988	910	632	810	73	125	-	438	-	-	-	678	57							
1986 JAN	:	3386	1029	697	697	540	356	-	67	-	-	-	:	-							
FEB	:	1781	605	606	484	-1	87	-	-	-	-	-	:	-							
MAR	:	3082	1025	769	184	330	392	-	382	-	-	-	:	73							
APR	:	:	:	:	469	:	:	-	839	-	-	-	:	:							
IMPORTS FROM GABON																	IMPORTATIONS EN PROVENANCE DU GABON				
1984	3128	2198	309	1265	61	182	99	-	282	-	-	-	930	-							
1985	:	2663	166	2122	68	54	7	-	119	-	-	127	:	-							
1985 JAN	327	327	-	273	-	-	-	-	54	-	-	-	-	-							
FEB	284	100	-	100	-	-	-	-	-	-	-	-	-	184	-						
MAR	506	431	-	363	68	-	-	-	-	-	-	-	-	75	-						
APR	186	71	-	71	-	-	-	-	-	-	-	-	-	115	-						
1986 JAN	:	381	-	381	-	-	-	-	-	-	-	-	:	-							
FEB	:	253	-	253	-	-	-	-	-	-	-	-	:	-							
MAR	:	238	-	122	56	-	-	-	60	-	-	-	:	-							
APR	:	:	:	:	:	:	:	-	-	-	-	-	:	-							
IMPORTS FROM IRAQ																	IMPORTATIONS EN PROVENANCE D'IRAK				
1984	19566	15592	1987	3244	4532	1038	1819	-	413	-	-	2559	3176	798							
1985	:	18252	329	6471	6243	1290	731	-	1964	-	-	1224	:	901							
1985 JAN	2100	1356	55	634	485	-	182	-	-	-	-	-	424	320							
FEB	1830	1402	46	430	654	-	15	-	129	-	-	-	128	428	-						
MAR	1911	1450	141	462	420	78	107	-	-	-	-	-	242	461	-						
APR	1522	1183	52	380	468	-	19	-	185	-	-	-	79	339	-						
1986 JAN	:	1391	-	464	448	129	-	-	310	-	-	-	:	262							
FEB	:	1604	-	666	555	263	-	-	120	-	-	-	:	-							
MAR	:	1406	-	431	645	151	-	-	101	-	-	-	78	-							
APR	:	:	:	:	527	:	:	-	399	-	-	-	64	:							

	EUR	EUR	B. R.	FRANCE	ITALIA	NEDER-	BELGI-	LUXEM-	UNITED	IRELAND	DANMARK	ELLAS	ESPAÑA	PORTU-
	1 2	1 0	DEUTSCH-	FRANCE	ITALIA	NEDER-	BELGI-	LUXEM-	UNITED	IRELAND	DANMARK	ELLAS	ESPAÑA	PORTU-
			LAND			LAND	QUE	BOURG-	KINGDOM					GAL
CRUDE OIL AND FEEDSTOCKS														
IMPORTS														
1000 T														
IMPORTS FROM IRAN														
1984	34750	27927	2423	3395	9496	8450	804	-	2773	-	278	308	5883	940
1985	:	20838	2665	4077	7292	4438	1414	-	623	-	-	329	:	558
1985 JAN	1664	1664	219	254	661	330	-	-	200	-	-	-	-	-
FEB	28	28	5	-	22	-	1	-	-	-	-	-	-	-
MAR	1177	1177	3	193	806	-	-	-	-	-	-	175	-	-
APR	2892	2066	265	140	932	504	125	-	100	-	-	-	633	193
1986 JAN	:	1011	93	69	386	205	258	-	-	-	-	-	:	-
FEB	:	1955	123	453	444	733	147	-	55	-	-	-	:	-
MAR	:	1704	356	645	699	-9	13	-	-	-	-	-	:	-
APR	:	:	:	:	860	:	:	-	59	-	-	-	:	:
IMPORTS FROM SAUDI ARABIA														
1984	37169	31885	4549	8693	9621	1358	1699	-	2553	-	258	3154	3382	1902
1985	:	26018	2877	6152	5789	3181	1898	-	2961	-	-	3160	:	1444
1985 JAN	1418	1236	47	318	236	-	309	-	159	-	-	167	182	-
FEB	2297	1891	179	216	505	461	204	-	42	-	-	284	218	188
MAR	3258	3070	374	318	1171	512	174	-	521	-	-	-	-	188
APR	2192	1943	340	352	655	153	29	-	296	-	-	118	126	123
1986 JAN	:	5363	393	1208	781	1029	534	-	711	-	-	707	:	-
FEB	:	5352	513	1500	971	400	530	-	504	-	-	934	:	109
MAR	:	5285	404	1319	1526	564	721	-	216	-	-	535	:	18
APR	:	:	:	:	1466	:	:	-	478	-	39	334	:	:
IMPORTS FROM KUWAIT														
1984	9580	9512	258	521	2805	2994	235	-	701	-	1595	403	68	-
1985	:	9711	136	827	3391	2899	51	-	1086	-	1074	247	:	-
1985 JAN	1144	1144	-	-	415	427	-	-	89	-	93	120	-	-
FEB	1292	1292	68	227	420	330	28	-	123	-	96	-	-	-
MAR	917	917	1	169	157	356	14	-	-	-	93	127	-	-
APR	301	301	15	-	283	3	-	-	-	-	-	-	-	-
1986 JAN	:	564	-	95	80	288	-	-	-	-	101	-	:	-
FEB	:	534	-	82	213	169	-	-	70	-	-	-	:	-
MAR	:	1638	-	80	691	368	-	-	76	-	91	332	:	-
APR	:	:	:	:	613	:	:	-	50	-	102	526	:	:
IMPORTS FROM QATAR														
1984	5502	4397	497	2122	895	769	10	-	104	-	-	-	1105	-
1985	:	2352	-	1644	320	356	-	-	32	-	-	-	:	-
1985 JAN	329	329	-	280	-	49	-	-	-	-	-	-	-	-
FEB	361	361	-	279	82	-	-	-	-	-	-	-	-	-
MAR	234	234	-	189	45	-	-	-	-	-	-	-	-	-
APR	74	74	-	-	-	42	-	-	32	-	-	-	-	-
1986 JAN	:	311	-	86	77	148	-	-	-	-	-	-	:	124
FEB	:	-	-	-	-	-	-	-	-	-	-	-	:	-
MAR	:	-	-	-	-	-	-	-	-	-	-	-	:	-
APR	:	-	-	-	-	-	-	-	79	-	-	-	:	-
IMPORTS FROM THE UNITED ARAB EMIRATES														
1984	12997	8339	1117	4196	2457	78	146	-	205	-	-	140	3876	782
1985	:	4731	261	2505	870	812	39	-	244	-	-	-	:	843
1985 JAN	949	616	-	434	60	122	-	-	-	-	-	-	333	-
FEB	715	470	63	243	44	117	3	-	-	-	-	-	120	125
MAR	866	741	72	354	115	144	-	-	56	-	-	-	-	125
APR	434	434	-	316	-	-	-	-	118	-	-	-	-	-
1986 JAN	:	434	-	39	395	-	-	-	-	-	-	-	:	119
FEB	:	214	-	-	214	-	-	-	-	-	-	-	:	183
MAR	:	181	-	-	181	-	-	-	-	-	-	-	:	-
APR	:	:	:	:	19	:	:	-	-	-	-	-	:	-
IMPORTS FROM USSR														
1984	38897	37116	5765	5523	11184	3875	5752	-	1909	-	958	2150	1007	774
1985	:	26051	3885	4083	8410	2179	3516	-	1070	-	699	2209	:	226
1985 JAN	1082	1034	264	-	389	-14	169	-	-	-	108	118	48	-
FEB	393	363	95	-	121	-	1	-	75	-	22	49	-	30
MAR	959	929	210	85	252	53	107	-	77	-	11	134	-	30
APR	1963	1872	514	239	563	153	64	-	93	-	109	137	91	-
1986 JAN	:	1333	327	292	265	1	118	-	83	-	34	213	:	-
FEB	:	452	265	53	-	-	134	-	-	-	-	-	:	-
MAR	:	912	192	39	409	-	83	-	62	-	63	64	:	5
APR	:	:	:	:	512	:	:	-	157	-	42	86	:	:

	EUR	EUR	B. R.	FRANCE	ITALIA	NEDER-	BELGI-	UNITED	IRELAND	DANMARK	ELLAS	ESPAÑA	PORTU-	
	1 2	1 0	LAND	DEUTSCH-	LAND	LAND	QUE	LUXEM-	KINGDOM				GAL	
							BELGIE	BOURG						
<b>CRUDE OIL AND FEEDSTOCKS</b>														
<b>PETROLE BRUT ET SEMI RAFFINE</b>														
<b>1000 T</b>														
<b>IMPORTS FROM NORWAY</b>														
<b>IMPORTATIONS EN PROVENANCE DE NORVEGE</b>														
1984	17873	17873	2614	1858	-	3565	398	-	9438	-	-	-	-	
1985	23117	22838	3405	4194	-	2657	1398	-	11184	-	-	279	-	
1985 JAN	1950	1950	198	436	-	423	188	-	705	-	-	-	-	
FEB	1629	1629	198	373	-	202	105	-	751	-	-	-	-	
MAR	1933	1933	285	557	-	109	6	-	976	-	-	-	-	
APR	1662	1662	283	353	-	86	88	-	852	-	-	-	-	
1986 JAN	1843	1843	355	67	-	439	32	-	950	-	-	-	-	
FEB	2136	2136	563	454	-	202	134	-	783	-	-	-	-	
MAR	2461	2461	549	443	-	178	21	-	1257	-	13	-	-	
APR	:	:	:	:	-	:	:	-	426	-	55	-	:	
<b>IMPORTS FROM OPEC</b>														
<b>IMPORTATIONS EN PROVENANCE DE L'OPEP</b>														
1984	221540	188673	37191	42540	51686	23079	9858	-	12400	-	2378	9541	26709	6158
1985	:	177015	35012	40410	49723	20521	7523	-	13854	-	1498	8474	:	5582
1985 JAN	17485	15161	2728	3864	4134	1735	953	-	939	-	97	711	1874	450
FEB	15484	13371	2888	2828	3975	1507	643	-	769	-	96	665	1667	446
MAR	18891	16730	3143	4148	4836	1813	560	-	1290	-	93	847	1715	446
APR	16482	13725	2943	2601	4406	1214	390	-	1508	-	-	663	2384	373
1986 JAN	:	17451	3166	3489	4841	2443	1199	-	1185	-	101	1027	:	575
FEB	:	15115	2605	3951	4009	1709	764	-	995	-	-	1082	:	411
MAR	:	18749	3248	3866	6249	1624	1126	-	1196	-	91	1349	:	161
APR	:	:	:	:	6156	:	:	-	2208	-	141	1437	:	:
85 JAN-MAR	51860	45262	8759	10640	12945	5055	2156	-	2998	-	286	2223	5256	1342
86 JAN-MAR	:	51315	9019	11306	15099	5776	3089	-	3376	-	192	3458	:	1147
1986/85 %	:	13,4	3,0	4,3	16,6	14,3	43,3	-	12,6	-	-32,9	55,6	:	-14,5
<b>TOTAL EXPORTS</b>														
<b>EXPORTATIONS TOTALES</b>														
1984	81383	81383	3	-	121	550	456	-	78634	-	891	728	-	-
1985	85066	84994	-	-	817	1462	167	-	80724	-	1074	750	72	-
1985 JAN	8169	8097	-	-	-	33	12	-	7921	-	80	51	72	-
FEB	6815	6815	-	-	6	73	20	-	6493	-	91	132	-	-
MAR	7816	7816	-	-	85	74	15	-	7538	-	50	54	-	-
APR	6614	6614	-	-	54	59	2	-	6332	-	113	54	-	-
1986 JAN	8341	8341	-	-	104	191	-	-	7992	-	-	54	-	-
FEB	8446	8446	-	-	93	170	-	-	8008	-	123	52	-	-
MAR	7277	7277	-	-	38	180	-	-	6942	-	66	51	-	-
APR	:	:	-	-	96	:	:	-	6364	-	124	101	:	:
85 JAN-MAR	22800	22728	-	-	91	180	47	-	21952	-	221	237	72	-
86 JAN-MAR	24064	24064	-	-	235	541	-	-	22942	-	189	157	-	-
1986/85 %	5,5	5,9	-	-	156,2	200,6	-100,0	-	4,5	-	-14,5	-33,8	-100,0	-
<b>TRANSFORMATION INPUT OF REFINERIES</b>														
<b>ENTREES EN TRANSF. RAFFINERIES</b>														
1984	462315	410256	86564	76625	77774	47902	23192	-	76932	1240	7340	12687	44493	7566
1985	448245	376009	84567	76878	73769	42650	20363	-	77335	1293	7020	12134	45056	7180
1985 JAN	38696	34165	7400	6817	5893	3842	1839	-	6635	105	575	1059	3871	660
FEB	36983	32932	6713	6796	5998	3903	1666	-	6111	96	662	987	3378	673
MAR	39229	34529	7154	6616	6635	4149	1297	-	6778	104	620	1176	3959	741
APR	34640	30490	6755	6136	6137	2756	902	-	6482	80	390	852	3805	345
1986 JAN	38698	34295	6664	6732	6745	3883	2023	-	6439	123	664	1022	3772	631
FEB	35301	31547	6410	6103	6049	3951	1840	-	5698	127	579	790	3234	520
MAR	38963	33945	6730	5975	6416	4100	1950	-	6575	98	628	1473	4494	524
APR	:	:	:	6308	6642	:	:	-	6983	140	679	1315	:	:
85 JAN-MAR	114908	101626	21267	20229	18526	11894	4802	-	19524	305	1857	3222	11208	2074
86 JAN-MAR	112962	99787	19804	18810	19210	11934	5813	-	18712	348	1871	3285	11500	1675
1986/85 %	-1,7	-1,8	-6,9	-7,0	3,7	0,3	21,1	-	-4,2	14,1	0,8	2,0	2,6	-19,2
<b>CRUDE OIL AND PETROLEUM PRODUCTS</b>														
<b>PETROLE BRUT ET PRODUITS PETROLIERS</b>														
<b>NET IMPORTS</b>														
<b>IMPORTATIONS NETTES</b>														
1984	348107	298440	103698	84328	81202	24901	18673	956	-37529	3864	8423	9924	40426	9241
1985	330106	285353	105563	81031	79938	24508	19185	1050	-48526	3824	8268	10512	36770	7983
1985 JAN	28187	24728	9129	7396	6585	1803	1695	92	-4037	398	825	842	2699	760
FEB	27207	23576	7591	6695	6918	1408	1551	91	-2077	240	798	361	3080	551
MAR	29637	25921	8726	7905	7219	1848	1436	97	-3341	338	683	1010	3092	624
APR	26084	22524	7570	7075	6636	1630	1509	83	-3847	461	781	626	3195	365
1986 JAN	27062	23287	9335	6606	7578	1868	1734	94	-6074	253	669	1224	2964	811
FEB	21846	19382	8589	5826	6093	1220	1919	76	-6123	411	437	934	2263	201
MAR	32905	29071	10113	7857	7558	2210	2297	93	-3498	336	834	1271	3207	627
APR	:	:	:	:	6835	:	:	109	-3792	608	510	1016	:	:
85 JAN-MAR	85031	74225	25446	21996	20722	5059	4682	280	-9455	976	2306	2213	8871	1935
86 JAN-MAR	81813	71740	28037	20289	21229	5298	5950	263	-15695	1000	1940	3429	8434	1639
1986/85 %	-3,8	-3,3	10,2	-7,8	2,4	4,7	27,1	-6,1	66,0	2,5	-15,9	54,9	-4,9	-15,3

	EUR	EUR	B. R.	FRANCE	ITALIA	NEDER-	BELGI-	UNITED	IRELAND	DANMARK	ELLAS	ESPAÑA	PORTU-	
	1 2	1 0	LAND	DEUTSCH	FRANCE	LAND	QUE	LUXEM-	KINGDOM				GAL	
<b>PETROLEUM PRODUCTS</b>														
NET PRODUCTION IN REFINERIES														
1000 T														
PRODUCT. NETTE DANS LES RAFFINERIES														
1000 T														
<b>ALL PETROLEUM PRODUCTS</b>														
TOUS PRODUITS PETROLIERS														
1984	430852	381565	81028	70851	71741	44891	21676	-	71015	1199	6980	12184	42194	7093
1985	419130	370195	79520	71901	68320	39955	19177	-	71807	1260	6606	11649	42252	6683
1985 JAN	36253	31989	6900	6413	5462	3622	1768	-	6163	100	546	1015	3651	613
FEB	34681	30859	6259	6381	5565	3669	1602	-	5713	93	627	950	3192	630
MAR	36707	32242	6698	6160	6164	3857	1232	-	6312	103	590	1126	3765	700
APR	32356	28445	6297	5706	5695	2551	871	-	6059	77	371	818	3598	313
1986 JAN	35978	31919	6215	6287	6243	3588	1909	-	5949	117	630	981	3477	582
FEB	33075	29588	5995	5734	5619	3732	1836	-	5257	107	550	758	3010	477
MAR	36686	31965	6337	5570	6093	3900	1899	-	6061	96	595	1414	4241	480
APR	:	:	:	5881	6179	:	:	-	6478	135	627	1262	:	:
85 JAN-MAR	107641	95090	19857	18954	17191	11148	4602	-	18188	296	1763	3091	10608	1943
86 JAN-MAR	105739	93472	18547	17591	17955	11220	5644	-	17267	320	1775	3153	10728	1539
1986/85 %	-1,8	-1,7	-6,6	-7,2	4,4	0,6	22,6	-	-5,1	8,1	0,7	2,0	1,1	-20,8
<b>LPG AND REFINERY GAS</b>														
GPL ET GAZ DE RAFFINERIE														
1984	13326	11784	2668	2379	1656	2652	374	-	1651	15	145	244	1288	254
1985	:	11748	2683	2663	1528	2593	418	-	1495	16	133	219	:	246
1985 JAN	1113	984	215	232	133	229	32	-	107	2	11	23	107	22
FEB	1098	979	203	212	131	237	40	-	123	1	12	20	92	27
MAR	1236	1119	237	232	156	295	31	-	131	1	11	25	97	20
APR	1083	968	241	203	117	231	12	-	135	-	10	19	104	11
1986 JAN	:	941	187	212	150	203	35	-	118	2	14	20	:	32
FEB	:	843	174	167	140	182	40	-	111	2	12	15	:	26
MAR	:	:	184	198	145	:	42	-	86	2	14	29	:	14
APR	:	:	:	221	132	:	:	-	125	2	16	19	:	:
85 JAN-MAR	3447	3082	655	676	420	761	103	-	361	4	34	68	296	69
86 JAN-MAR	:	:	545	577	435	:	117	-	315	6	40	64	:	72
1986/85 %	:	:	-16,8	-14,6	3,6	:	13,6	-	-12,7	50,0	17,6	-5,9	:	4,3
<b>MOTOR SPIRIT</b>														
ESSENCES MOTEUR														
1984	94651	88110	19813	16026	14472	8687	3730	-	22238	309	1172	1663	5760	781
1985	:	89424	20141	17055	15006	7700	3866	-	22243	315	1146	1952	:	842
1985 JAN	7189	6699	1687	1250	1032	475	289	-	1678	24	99	165	432	58
FEB	6833	6399	1508	1207	1097	506	306	-	1524	26	105	120	380	54
MAR	7832	7295	1654	1374	1282	657	193	-	1860	28	87	160	473	64
APR	7702	7179	1641	1404	1290	615	116	-	1860	20	61	172	465	58
1986 JAN	:	7480	1549	1357	1398	651	341	-	1871	26	107	180	:	104
FEB	:	6493	1454	1213	1041	594	380	-	1620	22	104	65	:	69
MAR	:	:	1562	1357	1064	:	385	-	1832	25	111	175	:	56
APR	:	:	:	1332	1073	:	:	-	2010	26	91	179	:	:
85 JAN-MAR	21654	20393	4849	3831	3411	1638	788	-	5062	78	291	445	1285	176
86 JAN-MAR	:	:	4565	3927	3503	:	1106	-	5323	73	322	420	:	229
1986/85 %	:	:	-5,9	2,5	2,7	:	40,4	-	5,2	-6,4	10,7	-5,6	:	30,1
<b>KEROSENES AND JET FUELS</b>														
PETROLE LAMPANT ET CARBUREACTEURS														
1984	26993	23900	1745	4488	3527	3891	1205	-	7418	-	136	1490	2510	583
1985	:	23505	1802	4347	3366	3658	1219	-	7562	-	139	1412	:	547
1985 JAN	2151	1892	136	338	310	282	96	-	637	-	4	89	212	47
FEB	1987	1821	109	291	277	354	127	-	573	-	4	86	115	51
MAR	2394	2108	138	369	340	343	85	-	667	-	12	154	245	41
APR	2091	1822	159	374	277	205	80	-	626	-	6	95	224	45
1986 JAN	:	2007	151	343	287	331	107	-	656	-	18	114	:	35
FEB	:	1826	110	350	273	290	101	-	606	-	18	78	:	42
MAR	:	:	151	321	276	:	89	-	664	-	21	171	:	58
APR	:	:	:	367	325	:	:	-	687	-	18	141	:	:
85 JAN-MAR	6532	5821	383	998	927	979	308	-	1877	-	20	329	572	139
86 JAN-MAR	:	:	412	1014	836	:	297	-	1926	-	57	363	:	135
1986/85 %	:	:	7,6	1,6	-9,8	:	-3,6	-	2,6	-	185,0	10,3	:	-2,9
<b>NAPHTHAS</b>														
NAPHTAS														
1984	16858	13300	2810	2357	2259	1084	1289	-	2664	11	147	679	3362	196
1985	:	13254	2764	2079	2280	1604	1323	-	2645	19	154	386	:	275
1985 JAN	1777	1489	296	306	220	157	150	-	306	1	13	40	265	23
FEB	1753	1454	247	361	166	134	191	-	269	-	15	71	273	26
MAR	1627	1274	266	307	191	102	118	-	211	2	21	56	314	39
APR	1202	908	222	247	144	-47	110	-	201	1	20	10	272	22
1986 JAN	:	3540	2801	145	139	85	176	-	155	3	21	15	:	35
FEB	:	1063	261	142	219	167	85	-	120	3	11	55	:	24
MAR	:	:	229	187	406	:	99	-	124	2	14	98	:	57
APR	:	:	:	132	290	:	:	-	197	4	16	54	:	:
85 JAN-MAR	5157	4217	809	974	577	393	459	-	786	3	49	167	852	88
86 JAN-MAR	:	:	3291	474	764	:	360	-	399	8	46	168	:	116
1986/85 %	:	:	306,8	-51,3	32,4	:	-21,6	-	-49,2	166,7	-6,1	0,6	:	31,8

	E U R	E U R	B. R.	FRANCE	ITALIA	NEDER-	BELGI-	UNITED	IRELAND	DANMARK	ELLAS	ESPAÑA	PORTU-	
	1 2	1 0	DEUTSCH-	FRANCE	ITALIA	NEDER-	BELGI-	UNITED	IRELAND	DANMARK	ELLAS	ESPAÑA	PORTU-	
			LAND	FRANCE	ITALIA	LAND	QUE	LUXEM-	IRELAND	DANMARK	ELLAS	ESPAÑA	PORTU-	
			LAND	FRANCE	ITALIA	LAND	BELGIE	BOURG	KINGDOM					GAL
PETROLEUM PRODUCTS														
NET PRODUCTION IN REFINERIES							PRODUITS PETROLIERS							
1000 T														
PRODUCT. NETTE DANS LES RAFFINERIES														
1000 T														
GAS, DIESEL OIL														
GASOIL ET FUEL-OIL FLUIDE														
1984	148706	136313	34608	27725	22781	14396	8030	-	21549	417	2998	3809	10533	1860
1985	:	134535	34157	28940	22582	13252	7336	-	21703	432	2846	3287	:	1944
1985 JAN	13994	12817	3113	3234	1862	1282	772	-	1970	37	247	300	974	203
FEB	12701	11639	2784	2624	1898	1283	582	-	1846	32	285	305	900	162
MAR	13083	11838	2925	2638	2102	1192	466	-	1931	33	250	301	1027	218
APR	11146	10123	2611	2163	1856	909	300	-	1853	26	171	234	944	79
1986 JAN	:	12069	2801	2635	2186	1303	670	-	1876	39	299	260	:	189
FEB	:	11758	2819	2643	2000	1376	718	-	1703	38	254	207	:	121
MAR	:	:	2896	2369	2969	:	875	-	2081	32	287	336	:	146
APR	:	:	:	2738	2144	:	:	-	2158	47	276	304	:	:
85 JAN-MAR	39778	36294	8822	8496	5862	3757	1820	-	5747	102	782	906	2901	583
86 JAN-MAR	:	:	8516	7647	7155	:	2263	-	5660	109	840	803	:	456
1986/85 %	:	:	-3.5	-10.0	22.1	:	24.3	-	-1.5	6.9	7.4	-11.4	:	-21.8
RESIDUAL FUEL OIL														
FUEL-OIL RESIDUEL														
1984	103719	85598	11007	15178	23862	11645	5915	-	11440	447	2063	4041	15303	2818
1985	:	74122	9750	13359	19978	8842	3953	-	11875	471	1798	4096	:	2473
1985 JAN	9082	7426	970	1445	1790	1054	372	-	1217	36	159	383	1392	264
FEB	8331	6861	850	1154	1852	1054	312	-	1081	34	187	337	1230	240
MAR	8785	7214	930	1290	1899	1062	302	-	1130	39	162	400	1339	232
APR	7309	5777	804	1064	1730	515	220	-	1046	30	90	278	1329	203
1986 JAN	:	6902	735	1302	1892	846	512	-	1034	44	160	377	:	146
FEB	:	6426	719	1153	1792	920	442	-	881	42	142	335	:	135
MAR	:	:	805	1097	1927	:	323	-	944	35	128	579	:	120
APR	:	:	:	1146	1955	:	:	-	1019	56	162	539	:	:
85 JAN-MAR	26198	21501	2750	3889	5541	3170	986	-	3428	109	508	1120	3961	736
86 JAN-MAR	:	:	2259	3552	5611	:	1277	-	2859	121	430	1291	:	401
1986/85 %	:	:	-17.9	-8.7	1.3	:	29.5	-	-16.6	11.0	-15.4	15.3	:	-45.5
SUNDRY PRODUCTS														
PRODUITS PETROLIERS DIVERS														
1984	26698	22652	8372	2697	3184	2635	1136	-	4051	-	319	258	3438	608
1985	:	23633	8221	3461	3610	2308	1060	-	4276	9	391	297	:	356
1985 JAN	977	712	482	-391	144	142	57	-	248	2	13	15	269	-4
FEB	1970	1698	558	533	144	102	44	-	287	-	19	11	202	70
MAR	1751	1395	548	-50	194	207	37	-	382	-	47	30	270	86
APR	1824	1669	619	251	281	124	33	-	338	-	13	10	260	-105
1986 JAN	:	1528	540	294	191	168	67	-	239	3	11	15	:	41
FEB	:	1179	458	66	154	202	71	-	216	-	9	3	:	60
MAR	:	:	509	42	206	:	86	-	330	-	20	26	:	29
APR	:	:	:	-56	260	:	:	-	282	-	48	26	:	:
85 JAN-MAR	4698	3805	1588	92	482	451	138	-	917	2	79	56	741	152
86 JAN-MAR	:	:	1507	402	551	:	224	-	785	3	40	44	:	130
1986/85 %	:	:	-5.1	337.0	14.3	:	62.3	-	-14.4	50.0	-49.4	-21.4	:	-14.5
AMONG WHICH LUBRICANTS														
DONT LUBRIFIANTS														
1984	4545	4545	1414	1450	-	536	37	-	1108	-	-	-	-	-
1985	:	4589	1291	1552	-	529	28	-	1189	-	-	-	:	-
1985 JAN	387	387	124	118	-	49	2	-	94	-	-	-	-	-
FEB	359	359	106	109	-	43	2	-	99	-	-	-	-	-
MAR	384	384	122	125	-	36	3	-	98	-	-	-	-	-
APR	358	358	98	115	-	44	3	-	98	-	-	-	-	-
1986 JAN	:	371	113	137	-	45	3	-	73	-	-	-	:	-
FEB	:	341	115	128	-	33	2	-	63	-	-	-	:	-
MAR	:	:	109	147	-	:	2	-	94	-	-	-	:	-
APR	:	:	:	149	-	:	:	-	61	-	-	-	:	1
85 JAN-MAR	1130	1130	352	352	-	128	7	-	291	-	-	-	-	-
86 JAN-MAR	:	:	337	412	-	:	7	-	230	-	-	-	:	-
1986/85 %	:	:	-4.3	17.0	-	:	-	-	-21.0	-	-	-	-	-
AMONG WHICH BITUMEN														
DONT BITUMES														
1984	8496	8496	3059	2302	-	730	526	-	1794	-	85	-	-	-
1985	:	8174	2818	2391	-	602	515	-	1764	-	84	-	:	-
1985 JAN	164	164	45	34	-	10	14	-	61	-	-	-	-	-
FEB	241	241	76	55	-	4	10	-	92	-	4	-	-	-
MAR	525	525	155	136	-	51	9	-	168	-	6	-	-	-
APR	579	579	201	179	-	47	13	-	136	-	3	-	-	-
1986 JAN	:	218	41	86	-	6	4	-	81	-	-	-	:	-
FEB	:	260	74	87	-	9	16	-	74	-	-	-	:	-
MAR	:	:	57	150	-	:	26	-	157	-	-	-	:	-
APR	:	:	:	192	-	:	:	-	147	-	3	-	:	1
85 JAN-MAR	930	930	276	225	-	65	33	-	321	-	10	-	-	-
86 JAN-MAR	:	:	172	323	-	:	46	-	312	-	-	-	:	-
1986/85 %	:	:	-37.7	43.6	-	:	39.4	-	-2.8	-	-100.0	-	-	-



	EUR	EUR	B. R.	FRANCE	ITALIA	NEDER-	BELGI-	UNITED	IRELAND	DANMARK	ELLAS	ESPAÑA	PORTU-	
	1 2	1 0	DEUTSCH-	FRANCE	ITALIA	NEDER-	BELGI-	UNITED	IRELAND	DANMARK	ELLAS	ESPAÑA	PORTU-	
			LAND	FRANCE	ITALIA	LAND	QUE	LUXEM-	KINGDOM				GAL	
			LAND			LAND	BELGIE	BOURG						
ALL PETROLEUM PRODUCTS													TOUS PRODUITS PETROLIERS	
IMPORTS													IMPORTATIONS	
1000 T													1000 T	
TOTAL IMPORTS													IMPORTATIONS TOTALES	
1984	171226	161142	43762	21365	16061	32456	11563	973	23186	3119	5561	3096	8138	1946
1985	166597	159991	47862	17734	18116	36942	11615	1072	13404	2965	6540	3741	5299	1307
1985 JAN	15250	14743	4034	1574	1532	2719	1000	94	2572	321	593	304	427	80
FEB	14263	13874	2837	1608	1964	2238	1083	92	3066	217	559	210	354	35
MAR	12698	12280	2859	1420	1706	2281	941	98	1840	254	554	327	354	64
APR	12853	12418	3108	1715	1504	3101	1097	84	593	362	743	111	392	43
1986 JAN	13720	12870	4175	1359	1854	2850	1116	97	483	226	534	176	560	290
FEB	12592	12092	4144	1233	1447	2397	1128	77	647	335	497	187	378	122
MAR	14998	14392	4396	2267	1192	2500	1322	94	1600	298	568	195	459	147
APR	:	:	:	:	1194	:	:	111	783	471	435	101	:	:
85 JAN-MAR	42211	40897	9730	4602	5202	7238	3024	284	7478	792	1706	841	1135	179
86 JAN-MAR	41310	39354	12715	4859	4493	7747	3566	268	2730	859	1599	518	1397	559
1986/85 %	-2.1	-3.8	30.7	5.6	-13.6	7.0	17.9	-5.6	-63.5	8.5	-6.3	-38.4	23.1	212.3
INTRA COMMUNITY IMPORTS (EUR12)													IMPORT. INTRA COMMUNAUTAIRES (EUR12)	
1984	76198	26152	9264	1824	10670	8514	971	11494	2980	824	679	1021	1805	
1985	74958	28880	7835	3092	11384	8487	1071	7296	2852	1241	620	1007	1193	
1984 DEC	6564	1967	693	187	827	707	79	1565	253	92	27	85	82	
1985 JAN	6814	2617	850	104	639	704	93	1236	308	72	7	111	73	
FEB	5937	1630	807	105	604	757	91	1471	195	139	33	76	29	
MAR	5722	1714	637	170	705	673	101	1142	250	98	98	85	49	
1985 DEC	6155	1974	930	292	896	632	99	503	268	165	70	28	298	
1986 JAN	6187	2614	561	347	941	704	89	274	208	108	4	50	287	
FEB	6340	2699	403	336	980	757	77	428	330	106	66	39	119	
MAR	:	:	725	:	980	:	:	:	:	:	:	:	:	
85 JAN-FEB	12751	4247	1657	209	1243	1461	184	2707	503	211	40	187	102	
86 JAN-FEB	12527	5313	964	683	1921	1461	166	702	538	214	70	89	406	
1986/85 %	-1.8	25.1	-41.8	226.8	54.5	-	-9.8	-74.1	7.0	1.4	75.0	-52.4	298.0	
EXTRA COMMUNITY IMPORTS (EUR12)													IMPORT. EXTRA COMMUNAUTAIRES (EUR12)	
1984	95026	17610	12101	14237	21786	3049	-	11692	139	4737	2417	7117	141	
1985	91638	18982	9899	15024	25558	3128	-	6108	113	5299	3121	4292	114	
1984 DEC	9795	1414	842	2193	2244	296	-	1697	-	454	216	426	13	
1985 JAN	8435	1417	724	1428	2080	296	-	1336	13	521	297	316	7	
FEB	8325	1207	801	1859	1634	326	-	1595	22	420	177	278	6	
MAR	6979	1145	783	1536	1576	268	-	698	4	456	229	269	15	
1985 DEC	8421	1183	1253	1793	2290	261	-	344	20	402	414	422	39	
1986 JAN	7525	1561	798	1507	1909	412	-	209	18	426	172	510	3	
FEB	6252	1445	830	1111	1417	371	-	219	5	391	121	339	3	
MAR	:	:	1542	:	1520	:	-	:	:	:	:	:	:	
85 JAN-FEB	16760	2624	1525	3287	3714	622	-	2931	35	941	474	594	13	
86 JAN-FEB	13777	3006	1628	2618	3326	783	-	428	23	817	293	849	6	
1986/85 %	-17.8	14.6	6.8	-20.4	-10.4	25.9	-	-85.4	-34.3	-13.2	-38.2	42.9	-53.8	
IMPORTS FROM NORWAY													IMPORTATIONS EN PROVENANCE DE NORVEGE	
1984	2444	2420	494	343	-	508	33	-	424	4	614	-	13	11
1985	2670	2628	500	255	18	575	59	-	401	-	820	-	22	20
1984 DEC	232	232	15	31	-	26	2	-	94	-	64	-	-	-
1985 JAN	247	245	56	42	-	32	3	-	17	-	95	-	-	2
FEB	214	214	33	52	-	30	3	-	15	-	81	-	-	-
MAR	190	188	38	34	-	35	3	-	22	-	56	-	-	2
1985 DEC	286	275	20	39	-	60	5	-	73	-	78	-	8	3
1986 JAN	230	227	22	40	-	52	3	-	37	-	73	-	-	3
FEB	274	271	68	48	-	50	3	-	53	-	49	-	-	3
MAR	:	:	55	9	-	50	3	:	64	:	75	:	-	3
IMPORTS FROM SWEDEN													IMPORTATIONS EN PROVENANCE DE SUEDE	
1984	5170	5107	1414	255	-	369	162	-	418	-	2489	-	51	12
1985	4485	4451	1473	88	60	436	183	-	48	-	2163	-	33	1
1984 DEC	348	348	58	17	-	15	19	-	40	-	199	-	-	-
1985 JAN	483	483	180	9	-	49	1	-	1	-	243	-	-	-
FEB	379	378	94	5	-	71	1	-	6	-	201	-	-	1
MAR	398	398	114	5	-	34	-	-	10	-	235	-	-	-
1985 DEC	328	318	110	4	-	20	6	-	2	-	176	-	10	-
1986 JAN	289	289	89	3	-	32	1	-	4	-	160	-	-	-
FEB	298	298	134	14	-	35	1	-	1	-	113	-	-	-
MAR	:	:	136	4	-	35	-	:	13	:	244	:	-	-
IMPORTS FROM THE USA													IMPORTATIONS EN PROVENANCE DES USA	
1984	7094	5521	1237	1876	670	639	195	-	630	-	202	72	1550	23
1985	6872	5623	1308	1373	484	1194	310	-	593	-	210	151	1198	51
1984 DEC	543	492	102	76	-	144	18	-	96	-	56	-	39	12
1985 JAN	425	348	92	60	35	23	34	-	90	-	-	14	75	2
FEB	673	644	139	92	42	116	38	-	217	-	-	-	27	2
MAR	873	752	146	188	76	175	34	-	100	-	-	33	113	8
1985 DEC	644	517	103	176	24	124	36	-	-	-	6	48	93	34
1986 JAN	473	416	123	140	22	72	34	-	3	-	8	14	57	-
FEB	456	403	114	99	-	55	38	-	15	-	82	-	53	-
MAR	:	:	122	74	25	55	34	:	29	:	-	14	166	11

	EUR 1 2	EUR 1 0	B. R. DEUTSCH- LAND	FRANCE	ITALIA	NEDER- LAND	BELGI- QUE BELGIE	LUXEM- BOURG	UNITED KINGDOM	IRELAND	DANMARK	ELLAS	ESPAÑA	PORTU- GAL
ALL PETROLEUM PRODUCTS IMPORTS 1000 T										TOUS PRODUITS PETROLIERS IMPORTATIONS 1000 T				
IMPORTS FROM OPEC										IMPORTATIONS EN PROVENANCE DE L'OPEP				
1984	24522	22249	2758	4396	7797	4734	232	-	1500	-	66	766	2253	20
1985	28763	26923	3793	3650	9541	6579	447	-	1359	-	271	1283	1834	6
1984 DEC	2782	2660	216	319	1510	375	30	-	141	-	-	69	122	-
1985 JAN	2323	2204	193	253	1023	418	28	-	161	-	-	128	116	3
FEB	2811	2666	174	340	1398	342	35	-	311	-	-	66	142	3
MAR	2379	2230	221	266	724	491	31	-	300	-	52	145	149	-
1985 DEC	2956	2745	190	503	1117	688	44	-	-	-	-	203	211	-
1986 JAN	2379	2136	380	246	838	540	28	-	48	-	13	43	243	-
FEB	2133	1946	189	289	579	765	35	-	29	-	-	60	187	-
MAR	-	-	-	-	-	-	-	-	-	-	-	-	-	-
85 JAN-FEB	5134	4870	367	593	2421	760	63	-	472	-	-	194	258	6
86 JAN-FEB	4512	4082	569	535	1417	1305	63	-	77	-	13	103	430	-
1986/85 %	-12,1	-16,2	55,0	-9,8	-41,5	71,7	-	-	-83,7	-	-	-46,9	66,7	-100,0
IMPORTS FROM ALGERIA										IMPORTATIONS EN PROVENANCE D'ALGERIE				
1984	8195	7493	1353	1951	1429	2281	24	-	413	-	22	20	702	-
1985	8590	8111	1820	1384	1848	2663	20	-	376	-	-	-	479	-
1984 DEC	720	715	111	138	273	142	-	-	51	-	-	-	5	-
1985 JAN	617	590	74	167	176	145	4	-	24	-	-	-	27	-
FEB	749	723	104	246	174	160	5	-	34	-	-	-	26	-
MAR	692	667	90	138	224	185	6	-	24	-	-	-	25	-
1985 DEC	804	797	99	114	367	216	1	-	-	-	-	-	7	-
1986 JAN	749	721	175	75	156	250	4	-	48	-	13	-	28	-
FEB	611	582	84	127	31	335	5	-	-	-	-	-	29	-
MAR	:	:	172	214	45	335	6	:	30	:	-	-	24	:
85 JAN-FEB	1366	1313	178	413	350	305	9	-	58	-	-	-	53	-
86 JAN-FEB	1360	1303	259	202	187	585	9	-	48	-	13	-	57	-
1986/85 %	-0,4	-0,8	45,5	-51,1	-46,6	91,8	-	-	-17,2	-	-	-	7,5	-
IMPORTS FROM LIBYA										IMPORTATIONS EN PROVENANCE DE LIBYE				
1984	1106	947	112	159	253	145	86	-	44	-	-	148	139	20
1985	2728	2338	320	264	637	695	104	-	209	-	10	99	385	5
1984 DEC	71	60	-	-	50	-	10	-	-	-	-	-	11	-
1985 JAN	105	86	17	-	29	-	-	-	40	-	-	-	17	2
FEB	85	50	-	-	24	-	-	-	26	-	-	-	32	3
MAR	178	143	20	17	27	63	-	-	16	-	-	-	35	-
1985 DEC	345	330	2	66	71	146	26	-	-	-	-	19	15	-
1986 JAN	239	214	37	50	48	79	-	-	-	-	-	-	25	-
FEB	290	227	30	25	42	130	-	-	-	-	-	-	63	-
MAR	:	:	1	17	53	130	-	:	-	:	-	1	90	-
IMPORTS FROM KUWAIT										IMPORTATIONS EN PROVENANCE DU KOWEIT				
1984	5938	5866	989	398	2653	1644	2	-	116	-	-	64	72	-
1985	6862	6820	850	709	3243	1901	42	-	75	-	-	-	42	-
1984 DEC	936	936	101	73	458	222	-	-	82	-	-	-	-	-
1985 JAN	875	875	79	58	543	193	2	-	-	-	-	-	-	-
FEB	692	692	41	37	501	111	2	-	-	-	-	-	-	-
MAR	485	485	53	69	102	184	2	-	75	-	-	-	-	-
1985 DEC	641	621	36	129	231	224	1	-	-	-	-	-	20	-
1986 JAN	674	674	146	44	326	156	2	-	-	-	-	-	-	-
FEB	588	588	43	21	382	140	2	-	-	-	-	-	-	-
MAR	:	:	101	31	253	140	2	:	-	:	:	-	-	:
IMPORTS FROM SAUDI ARABIA										IMPORTATIONS EN PROVENANCE D'ARABIE SAOUDITE				
1984	3160	2754	107	1171	592	480	38	-	256	-	-	110	406	-
1985	2963	2504	260	322	857	478	55	-	43	-	-	489	459	-
1984 DEC	345	274	3	77	150	6	-	-	8	-	-	30	71	-
1985 JAN	344	307	9	27	88	80	13	-	-	-	-	90	37	-
FEB	469	419	14	9	273	70	18	-	-	-	-	35	50	-
MAR	287	260	31	13	118	-	10	-	-	-	-	88	27	-
1985 DEC	401	295	51	57	28	40	4	-	-	-	-	115	106	-
1986 JAN	306	176	19	35	103	6	13	-	-	-	-	-	130	-
FEB	397	347	30	64	90	145	18	-	-	-	-	-	50	-
MAR	:	:	41	250	48	145	10	:	-	:	:	-	45	:
IMPORTS FROM VENEZUELA										IMPORTATIONS EN PROVENANCE DU VENEZUELA				
1984	3491	3408	142	176	2375	83	53	-	535	-	44	-	83	-
1985	4533	4482	387	358	2121	721	54	-	589	-	252	-	50	1
1984 DEC	539	539	-	31	493	-	15	-	-	-	-	-	-	-
1985 JAN	224	223	14	-	112	-	-	-	97	-	-	-	-	1
FEB	555	555	15	48	241	-	-	-	251	-	-	-	-	-
MAR	583	569	8	28	238	58	-	-	185	-	52	-	14	-
1985 DEC	381	345	2	-	280	62	1	-	-	-	-	-	36	-
1986 JAN	219	208	1	1	205	1	-	-	-	-	-	-	11	-
FEB	77	68	-	34	34	-	-	-	-	-	-	-	9	-
MAR	:	:	56	109	127	-	-	:	173	:	:	-	-	-

	EUR	EUR	B. R.	FRANCE	ITALIA	NEDER-	BELGI-	LUXEM-	UNITED	IRELAND	DANMARK	ELLAS	ESPANA	PORTU-
	1 2	1 0	LAND	DEUTSCH	LAND	LAND	QUE	BOURG	KINGDOM					GAL
<b>ALL PETROLEUM PRODUCTS</b>														
<b>1000 T</b>														
<b>IMPORTS FROM USSR</b>														
1984	24132	22985	6195	2452	914	9515	1575	-	1519	135	267	413	1142	5
1985	22587	22364	6658	2275	296	9564	1404	-	1280	97	363	427	200	23
1984 DEC	2358	2331	628	166	88	959	129	-	262	-	20	79	27	-
1985 JAN	1921	1839	485	270	2	579	154	-	199	13	50	87	82	-
FEB	1258	1227	313	99	58	333	150	-	162	22	38	52	31	-
MAR	891	891	254	51	14	310	142	-	103	4	13	-	-	-
1985 DEC	1826	1826	379	312	48	725	151	-	166	20	18	7	-	-
1986 JAN	1684	1628	644	199	56	432	154	-	110	18	11	4	56	-
FEB	2002	2002	508	170	35	1090	150	-	39	-	-	10	-	-
MAR	:	:	544	468	39	1090	142	:	160	-	22	31	-	-
85 JAN-FEB	3179	3066	798	369	60	912	304	-	361	35	88	139	113	-
86 JAN-FEB	3686	3630	1150	369	91	1522	304	-	149	18	11	14	56	-
1986/85 %	151.9	181.4	64.4	-	51.7	66.9	-	-	-58.7	-48.6	-87.5	-89.9	-50.4	-
<b>IMPORTS FROM ROMANIA</b>														
1984	4787	4654	110	323	2467	434	-	-	1144	-	-	176	133	-
1985	3952	3755	174	314	2734	202	50	-	115	-	-	166	197	-
1984 DEC	479	479	0	26	323	55	-	-	49	-	-	24	-	-
1985 JAN	432	432	40	-	277	-	-	-	115	-	-	-	-	-
FEB	217	217	16	-	201	-	-	-	-	-	-	-	-	-
MAR	342	342	19	-	293	-	-	-	-	-	-	30	-	-
1985 DEC	331	325	1	-	324	-	-	-	-	-	-	-	6	-
1986 JAN	435	435	7	30	336	-	-	-	-	-	-	62	-	-
FEB	264	264	36	-	178	50	-	-	-	-	-	-	-	-
MAR	:	:	90	141	156	50	-	:	26	:	:	-	50	:
<b>IMPORTS FROM OTHER EASTERN EUROPE COUNTRIES</b>														
1984	5769	5842	3496	186	403	586	82	-	46	-	367	676	106	21
1985	6039	5865	3352	151	104	662	153	-	51	-	489	903	172	2
1984 DEC	498	498	235	29	109	39	16	-	-	-	39	31	-	-
1985 JAN	471	471	184	6	0	103	6	-	-	-	41	49	-	-
FEB	451	445	292	1	32	17	5	-	-	-	39	59	6	-
MAR	363	363	230	23	21	26	6	-	-	-	36	21	-	-
1985 DEC	175	175	295	15	5	66	2	-	-	-	80	109	-	1
1986 JAN	518	518	312	1	8	83	6	-	-	-	82	26	-	-
FEB	464	464	301	29	3	30	5	-	-	-	67	29	-	-
MAR	:	:	229	-	1	30	6	:	-	:	70	58	-	-
<b>TOTAL EXPORTS</b>														
1984	116447	116593	8492	10560	10270	51491	15876	17	14285	475	2064	4563	9440	409
1985	117070	115882	8491	11094	10476	50949	12729	22	16943	491	2246	3741	11039	374
1985 JAN	11005	9835	40	905	733	4472	1099	2	1495	42	126	281	942	28
FEB	10344	9454	444	890	797	4277	1161	1	1149	40	153	491	801	89
MAR	9918	9953	683	683	768	4199	837	1	1199	27	168	244	920	45
APR	9498	8728	657	458	1198	3759	546	1	1236	28	47	296	716	56
1986 JAN	10607	10095	450	684	844	4733	1044	3	1432	42	245	213	647	65
FEB	10443	9477	374	696	1064	4282	998	1	1224	43	196	392	945	21
MAR	10319	8886	352	400	1126	4100	1097	1	1208	40	120	442	1404	23
APR	:	:	:	1596	:	:	:	2	1644	54	237	507	:	:
85 JAN-MAR	31067	26247	1407	172	2096	12948	3097	4	3843	109	447	1016	2663	162
86 JAN-MAR	31965	28460	1181	2182	3041	13115	3339	5	3864	125	561	1047	2996	109
1986/85 %	104.5	98.6	94.5	114.5	104.3	113	71.8	25.0	0.5	14.7	25.5	3.1	12.5	-32.7
<b>BUNKERS</b>														
1984	24904	21918	3322	2407	3256	7770	2499	-	2084	33	448	1097	2368	218
1985	24005	24063	2938	2470	3416	8930	2383	-	2095	30	422	1379	2746	196
1985 JAN	1981	1774	235	231	290	588	160	-	152	2	30	90	190	13
FEB	1859	1518	209	190	251	557	161	-	152	2	26	70	220	21
MAR	1838	1911	189	184	292	714	224	-	156	4	28	120	204	23
APR	2196	1957	231	169	299	694	230	-	174	4	26	126	230	13
1986 JAN	2430	2178	284	184	286	836	254	-	151	-	35	148	218	14
FEB	2484	2301	234	234	350	766	229	-	161	2	32	154	167	16
MAR	2654	2107	208	237	305	800	178	-	142	2	31	147	335	31
APR	:	:	:	214	339	:	:	-	246	3	34	188	:	:
<b>TOTAL INLAND DELIVERIES</b>														
1984	449553	398082	104185	76776	76710	17896	16434	964	81455	3692	9935	10035	39287	8184
1985	448765	386087	106177	74658	75404	17540	16999	1038	69945	3799	10291	10231	35286	7597
1985 JAN	44513	39802	9559	8516	7537	1538	2010	114	8168	376	1101	903	3541	650
FEB	38028	34802	7910	6525	7050	1321	1561	95	8068	325	1063	884	2684	542
MAR	36414	33018	7457	6619	6550	1450	1374	84	6847	266	963	908	2830	566
APR	32215	29789	8419	5771	5554	1465	1342	78	5242	383	859	676	2871	555
1986 JAN	37966	34288	9187	6405	7296	1513	1708	83	5461	380	921	834	2956	722
FEB	38467	35756	9492	7706	7116	1578	1896	93	5690	405	1022	758	2687	544
MAR	37396	33918	9347	6478	6520	1500	1650	91	6145	401	988	804	2841	637
APR	:	:	:	6899	6145	:	:	103	5821	457	788	721	:	:
85 JAN-MAR	118455	107642	25426	21660	21137	4309	4945	293	23083	967	3127	2695	9055	1758
86 JAN-MAR	114349	103962	28020	21089	20932	4591	5254	267	17296	1186	2931	2396	8484	1903
1986/85 %	96.5	93.4	101.2	97.4	99.0	106.5	106.2	91.3	81.1	26.4	92.3	88.9	93.1	107.7

	EUR	EUR	B. R.	FRANCE	ITALIA	NEDER-	BELGI-	LUXEM-	UNITED	IRELAND	DANMARK	ELLAS	ESPAÑA	PORTU-
	1 2	1 0	DEUTSCH- LAND	FRANCE	ITALIA	NEDER- LAND	BELGI- QUE BELGIE	LUXEM- BOURG	UNITED KINGDOM	IRELAND	DANMARK	ELLAS	ESPAÑA	PORTU- GAL
PETROLEUM PRODUCTS														PRODUITS PETROLIERS
TOTAL INLAND DELIVERIES														LIVRAISONS INTERIEURES
1000 T														TOTALES
1000 T														1000 T
MOTOR SPIRIT														ESSENCES MOTEUR
1984	91574	85160	24150	18354	11720	3711	2626	293	20255	886	1493	1672	5604	810
1985	91254	84531	23641	18035	11880	3516	2503	309	20379	944	1530	1794	5868	855
1985 JAN	6698	6223	1733	1290	893	301	197	19	1502	66	104	118	412	63
FEB	6601	6133	1730	1301	851	269	192	21	1481	60	110	118	410	58
MAR	7303	6797	1959	1391	944	290	204	23	1670	70	114	132	445	61
APR	7775	7246	2068	1546	1037	308	225	27	1693	66	125	151	460	69
1986 JAN	6992	6514	1780	1392	902	284	208	20	1605	87	107	129	410	68
FEB	6667	6225	1767	1268	833	296	197	19	1526	81	122	116	380	62
MAR	:	6964	1971	1427	926	287	214	22	1740	85	143	149	:	68
APR	:	:	:	1567	1065	291	:	26	1825	100	109	154	:	:
85 JAN-MAR	20602	19153	5422	3982	2688	860	593	63	4653	196	328	368	1267	182
86 JAN-MAR	:	19703	5518	4087	2661	867	619	61	4871	253	372	394	:	198
1986/85 %	:	21,9	1,8	2,6	-1,0	0,8	4,4	-3,2	4,7	29,1	13,4	7,1	:	8,8
KEROSENES AND JET FUELS														PETROLE LAMPANT ET CARBUREACTEURS
1984	21041	18146	3332	2393	2098	1228	499	67	6536	259	617	1117	2423	472
1985	21707	19249	3524	2637	2112	1358	600	71	6821	281	655	1190	1971	487
1985 JAN	1784	1620	272	182	220	127	54	5	599	22	69	70	131	33
FEB	1511	1388	203	185	170	99	47	5	538	19	61	61	93	30
MAR	1623	1410	242	203	166	89	40	6	528	19	41	76	178	35
APR	1573	1401	253	212	133	95	40	6	515	15	40	92	137	35
1986 JAN	1733	1569	280	206	189	125	44	5	579	19	59	63	130	34
FEB	1668	1528	239	192	177	106	55	5	624	19	58	53	110	30
MAR	:	:	260	212	158	:	51	6	603	19	55	66	:	37
APR	:	:	:	226	161	:	:	7	578	22	47	84	:	:
85 JAN-MAR	4918	4418	717	570	556	315	141	16	1665	60	171	207	402	98
86 JAN-MAR	:	4418	779	610	524	:	150	16	1806	57	172	182	:	101
1986/85 %	:	:	8,6	7,0	-5,8	:	6,4	-	8,5	-5,0	0,6	-12,1	:	3,1
GAS, DIESEL OIL														GASOIL ET FUEL-OIL FLUIDE
1984	155880	143183	48274	31557	24146	4612	7508	479	17252	1212	4723	3420	10763	1934
1985	161892	149151	51798	31618	25071	4659	7980	531	17419	1410	5129	3536	10823	1918
1985 JAN	18657	17383	4925	4832	2977	421	1109	76	1918	134	609	382	1113	161
FEB	14431	13435	3792	3123	2574	374	738	57	1691	124	565	397	867	129
MAR	13446	12250	3428	3001	2201	378	641	45	1605	102	476	373	1040	156
APR	11902	10861	3944	2235	1559	391	620	34	1366	103	410	199	880	161
1986 JAN	15247	14984	5096	3358	2500	422	932	49	1606	158	512	351	110	153
FEB	17495	16356	5363	4119	2555	448	979	60	1760	173	585	314	1000	139
MAR	:	14079	4851	3019	2216	399	845	53	1672	150	566	304	:	151
APR	:	:	:	3293	1848	412	:	58	1519	147	420	226	:	:
85 JAN-MAR	46534	43068	12145	10956	7752	1173	2488	178	5214	360	1650	1152	3020	446
86 JAN-MAR	:	45415	15310	10496	7271	1269	2756	162	5038	481	1663	969	:	443
1986/85 %	:	5,4	26,1	-4,2	-6,2	8,2	10,8	-9,0	-3,4	33,6	0,8	-15,9	:	-0,7
AMONG WHICH DERV FUEL														DONT GASOIL ROUTIER
1984	:	50755	14225	10639	12190	2453	2153	182	6740	-	2173	-	:	:
1985	:	53753	14726	10907	13213	2660	2389	202	7152	-	2504	-	:	:
1985 JAN	:	4018	1002	773	1073	195	164	13	575	-	223	-	:	:
FEB	:	4015	989	847	1030	195	160	14	555	-	225	-	:	:
MAR	:	4214	1138	873	980	202	185	16	616	-	204	-	:	:
APR	:	4488	1289	941	1045	229	219	17	553	-	195	-	:	:
1986 JAN	:	:	1036	898	1087	218	203	14	594	-	:	-	:	:
FEB	:	:	1081	863	1116	212	203	15	605	-	:	-	:	:
MAR	:	:	1126	916	1178	:	212	17	696	-	:	-	:	:
APR	:	:	:	1047	1250	:	:	21	648	-	:	-	:	:
85 JAN-MAR	:	12247	3129	2493	3083	592	509	43	1746	-	652	-	:	:
86 JAN-MAR	:	:	3243	2677	3381	:	618	46	1895	-	:	-	:	:
1986/85 %	:	:	3,6	7,4	9,7	:	21,4	7,0	8,5	-	:	-	:	:
RESIDUAL FUEL OIL														FUEL-OIL RESIDUEL
1984	78167	83542	10120	10089	25455	604	2929	70	27857	1045	2204	3169	10608	4017
1985	77561	66589	9443	8164	23239	515	2903	82	16282	892	2117	2952	7686	3286
1985 JAN	10631	9348	1151	1263	2420	87	392	11	3358	122	256	288	974	309
FEB	9662	8772	885	837	2370	51	347	9	3632	96	275	270	641	249
MAR	7644	6881	840	730	2133	32	237	7	2292	51	280	279	548	215
APR	5646	4776	670	609	1655	59	215	6	968	178	222	194	654	216
1986 JAN	7219	6070	770	841	2700	30	266	6	918	94	201	244	800	349
FEB	7147	6193	869	838	2500	150	329	7	943	112	203	242	750	204
MAR	:	5984	892	669	2200	40	331	7	1303	129	165	248	:	253
APR	:	:	:	665	2100	50	:	8	1096	168	146	211	:	:
85 JAN-MAR	27937	25001	2876	2830	6923	170	976	27	9282	269	811	837	2163	773
86 JAN-MAR	:	18247	2531	2348	7400	220	926	20	3164	335	569	734	:	806
1986/85 %	:	-27,0	-12,0	-17,0	6,9	29,4	-5,1	-25,9	-65,9	24,5	-29,8	-12,3	:	4,3

	EUR	EUR	B. R.	FRANCE	ITALIA	NEDER-	BELGI-	LUXEM-	UNITED	IRELAND	DANMARK	ELLAS	ESPAÑA	PORTU-
	1 2	1 0	DEUTSCH-	FRANCE	ITALIA	NEDER-	BELGI-	LUXEM-	UNITED	IRELAND	DANMARK	ELLAS	ESPAÑA	PORTU-
			LAND	FRANCE	ITALIA	LAND	QUE	BOURG	KINGDOM					GAL
NATURAL GAS														
PRINCIPAL AGREGATES														
TJ (GVC)														
GAZ NATUREL														
PRINCIPAUX AGREGATS														
TJ (PCS)														
IMPORTS FROM THE NETHERLANDS														
IMPORTATIONS EN PROVENANCE DES PAYS-BAS														
1984	1208479	1208479	567510	259868	175536	-	192588	12977	-	-	-	-	-	-
1985	1301713	1301713	663962	279711	176765	-	166751	14524	-	-	-	-	-	-
1985 JAN	208790	208790	110254	42847	22445	-	31365	1879	-	-	-	-	-	-
FEB	176412	176412	91696	38596	19879	-	24704	1537	-	-	-	-	-	-
MAR	170669	170669	86182	38199	22598	-	22208	1482	-	-	-	-	-	-
APR	105847	105847	47049	26265	18691	-	12723	1119	-	-	-	-	-	-
1986 JAN	143226	143226	81121	18817	22215	-	19425	1648	-	-	-	-	-	-
FEB	161078	161078	89596	25037	20070	-	24623	1752	-	-	-	-	-	-
MAR	107703	107703	57481	19256	13367	-	16109	1490	-	-	-	-	-	-
APR	:	:	:	:	12716	-	19209	1289	-	-	-	-	-	-
85 JAN-MAR	555871	555871	288132	119642	64922	-	78277	4898	-	-	-	-	-	-
86 JAN-MAR	412007	412007	228198	63110	55652	-	60157	4890	-	-	-	-	-	-
1986/85 %	-25.9	-25.9	-20.8	-47.3	-14.3	-	-23.1	-0.2	-	-	-	-	-	-
EXTRA COMMUNITY IMPORTS (EUR12)														
IMPORT. EXTRA COMMUNAUTAIRES (EUR12)														
1984	2780379		749604	597023	544338	125486	149277	-	527904	-	-	-	86747	-
1985	2852037		730987	694574	561353	73541	172195	-	525879	-	-	-	99508	-
1985 JAN	262216		68672	52355	59444	2286	16821	-	53650	-	-	-	8988	-
FEB	243501		56465	57262	52167	2603	15944	-	52920	-	-	-	6240	-
MAR	268758		64681	56140	52397	1899	16718	-	64678	-	-	-	6245	-
APR	238992		59364	60937	40984	6753	15131	-	48766	-	-	-	7057	-
1986 JAN	283226		73648	66671	56611	3798	15216	-	57382	-	-	-	9900	-
FEB	268758		71730	63164	51938	1688	14976	-	51906	-	-	-	13356	-
MAR	288917		71165	72108	60134	4326	15357	-	57067	-	-	-	8760	-
APR	:	:	:	:	55193	1583	10297	-	:	-	-	-	8056	-
85 JAN-MAR	768575		189818	165757	164008	6788	49483	-	171248	-	-	-	21473	-
86 JAN-MAR	840901		216543	201943	168663	9812	45549	-	166355	-	-	-	32016	-
1986/85 %	2.4		14.1	21.8	2.9	44.5	-8.0	-	-2.8	-	-	-	49.1	-
IMPORTS FROM NORWAY														
IMPORTATIONS EN PROVENANCE DE NORVEGE														
1984	1074044	1074044	270050	90797	-	125486	79807	-	527904	-	-	-	-	-
1985	1030356	1030356	248114	111044	-	73541	71778	-	525879	-	-	-	-	-
1985 JAN	:	:	:	12305	-	2286	7733	-	53650	-	-	-	-	-
FEB	:	:	:	9328	-	2603	6863	-	52920	-	-	-	-	-
MAR	:	:	:	9898	-	1899	7688	-	64678	-	-	-	-	-
APR	:	:	:	9666	-	6753	5951	-	48766	-	-	-	-	-
1986 JAN	:	:	:	10095	-	3798	6009	-	57382	-	-	-	-	-
FEB	:	:	:	9673	-	1688	5777	-	51906	-	-	-	-	-
MAR	:	:	:	11016	-	4326	6175	-	57067	-	-	-	-	-
APR	:	:	:	:	-	1583	1170	-	:	-	-	-	-	-
IMPORTS FROM USSR														
IMPORTATIONS EN PROVENANCE D'URSS														
1984	948779	948779	479554	173914	295311	-	-	-	-	-	-	-	-	-
1985	979621	979621	482873	262723	234025	-	-	-	-	-	-	-	-	-
1985 JAN	:	:	:	14785	20147	-	-	-	-	-	-	-	-	-
FEB	:	:	:	16117	15895	-	-	-	-	-	-	-	-	-
MAR	:	:	:	18224	18193	-	-	-	-	-	-	-	-	-
APR	:	:	:	22961	19113	-	-	-	-	-	-	-	-	-
1986 JAN	:	:	:	25731	24935	-	-	-	-	-	-	-	-	-
FEB	:	:	:	26322	22407	-	-	-	-	-	-	-	-	-
MAR	:	:	:	32148	27309	-	-	-	-	-	-	-	-	-
APR	:	:	:	:	22445	-	-	-	-	-	-	-	-	-
IMPORTS FROM ALGERIA														
IMPORTATIONS EN PROVENANCE D'ALGERIE														
1984	691071	640112	-	330530	240115	-	69467	-	-	-	-	-	50959	-
1985	797916	733825	-	319179	314229	-	100417	-	-	-	-	-	64091	-
1985 JAN	75166	69354	-	24952	35314	-	9088	-	-	-	-	-	5812	-
FEB	77099	72942	-	31572	32289	-	9081	-	-	-	-	-	4157	-
MAR	73186	69019	-	27777	32212	-	9030	-	-	-	-	-	4167	-
APR	62168	57218	-	28159	19879	-	9180	-	-	-	-	-	4950	-
1986 JAN	77609	71640	-	30757	31676	-	9207	-	-	-	-	-	5969	-
FEB	73835	65839	-	27109	29531	-	9199	-	-	-	-	-	7996	-
MAR	75240	70915	-	28908	32825	-	9182	-	-	-	-	-	4325	-
APR	:	:	-	:	32748	-	9127	-	:	-	-	-	4914	-

	EUR	EUR	B. R.	FRANCE	ITALIA	NEDER-	BELGI-	LUXEM-	UNITED	IRELAND	DANMARK	ELLAS	ESPAÑA	PORTU-	GAL
	12	10	DEUTSCH-	FRANCE	ITALIA	NEDER-	BELGI-	LUXEM-	UNITED	IRELAND	DANMARK	ELLAS	ESPAÑA	PORTU-	GAL
			LAND	FRANCE	ITALIA	LAND	BELGIE	BOURG	KINGDOM						
<b>NATURAL GAS PRINCIPAL AGREGATES (TJ (GVC))</b>															
<b>PRODUCTION</b>															
1984	5551409	5544552	587146	248701	529983	2586297	1661	-	1489529	87793	9962	3480	6857	-	-
1985	5848423	5837732	534675	212945	545608	2768795	1847	-	1633093	90549	46898	3322	10691	-	-
1985 JAN	813303	811696	76317	20974	45349	429918	174	-	226182	8058	4403	321	1607	-	-
FEB	679317	678441	62390	17993	40485	355569	198	-	189776	7487	4275	268	876	-	-
MAR	656383	655432	51909	18079	45924	334502	229	-	191836	8837	3848	268	951	-	-
APR	448801	448120	41535	19148	44200	218863	215	-	113189	7795	2907	268	681	-	-
1986 JAN	702538	701657	63656	18684	49333	325463	124	-	225610	9178	9234	375	881	-	-
FEB	722274	721503	56868	16445	45644	368968	143	-	217161	6807	9149	268	771	-	-
MAR	588135	585477	53602	12000	54980	263458	142	-	184767	6217	8336	375	758	-	-
APR	:	:	:	:	:	252204	136	-	:	6113	:	375	754	-	-
85 JAN-MAR	2149003	2145569	190616	57046	131758	1119989	601	-	607794	24382	12526	857	3434	-	-
86 JAN-MAR	2011047	2008637	176126	47129	149607	957889	409	-	627538	22202	26719	1018	2410	-	-
1986/85 %	-5,4	-6,4	-7,6	-17,4	13,5	-14,5	-31,9	-	3,2	-8,9	113,3	18,8	-29,8	-	-
<b>GROSS INLAND CONSUMPTION</b>															
1984	8197616	8102781	1861072	1107132	1234268	1432193	341987	12977	2017433	87793	4446	3480	94835	-	-
1985	8537337	8427920	1862904	1160814	1264462	1503591	341167	14107	2159602	90549	27402	3322	109417	-	-
1985 JAN	1191510	1181019	261973	174636	177375	222204	52433	1879	279832	8058	2308	321	10491	-	-
FEB	988378	981520	220087	140091	143134	180107	43805	1537	242696	7487	2308	268	6858	-	-
MAR	945346	937494	198880	133078	131950	162696	41694	1482	256514	8837	2095	268	7852	-	-
APR	634154	626790	139797	84750	84877	115358	28702	1119	162585	7795	1539	268	7364	-	-
1986 JAN	1085729	1073818	232293	149572	168070	184783	38537	1648	282992	9178	6370	375	11911	-	-
FEB	1122099	1108990	250262	168146	157230	206061	43283	1752	269067	6807	6114	268	13109	-	-
MAR	915062	905290	195188	127264	135665	159214	32776	1490	241834	6217	5642	375	9397	-	-
APR	:	:	:	:	99623	131325	27328	:	:	6217	4232	375	8954	-	-
85 JAN-MAR	3125234	3100033	680940	447805	452459	565007	137932	4898	779042	24382	6711	857	25201	-	-
86 JAN-MAR	3122890	3088098	677743	444982	460965	550058	114596	4890	793893	22202	18126	1018	34417	-	-
1986/85 %	-0,1	-0,3	-0,5	-0,6	1,9	-2,6	-16,9	-	1,9	-8,9	170,1	18,8	36,6	-	-

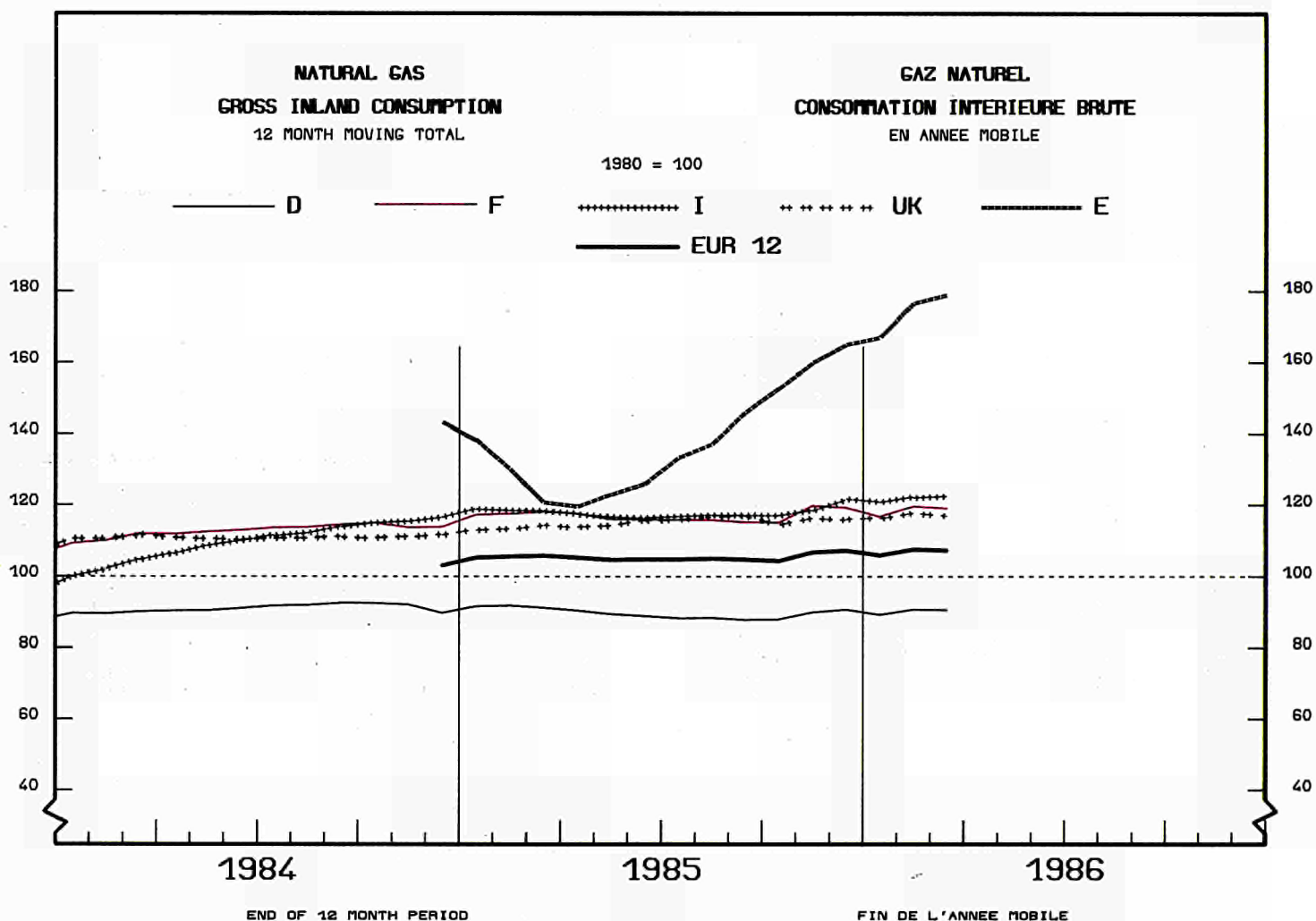



# 3

Electrical energy  
Énergie électrique

## EXPLANATORY NOTES

United Kingdom — The monthly data refer to periods of 4 or 5 weeks (4 weeks for the two first months of each quarter, 5 for the last month).

Generation — The total generation and the total net production include geothermal production of Italy.

Available for internal market — The electric energy 'available for internal market' covers all the electricity consumed in the country concerned outside generating installations. Transportation and distribution losses are therefore included. This amount is thus equal to the gross total consumption less the energy absorbed by station auxiliaries and pumping stations.

The given percentages indicate the increase of the consumption when referred to the same month of the preceding year, after correction for difference in working days (This does not refer to the cumulative data).

Consumption of fuels — The fuel consumption data in public thermal power stations refer to the generation of electricity and heat (with the exception of nuclear power stations covering the whole of public service and autoproducers production).

The conversion of fuels into Terajoules (TJ) is effected on the basis of the respective net calorific value (NVC) for each fuel. The conversion of 'total fuel consumption' in tonnes of oil equivalent (toe) is calculated on the basis of a factor of 41 860 kJ (NCV)/kg.

The data for FR of Germany also cover the STEAG (Steinkohle Elektrizitäts AG) power stations.

The different fuels are covered by the following definitions :

. hard coal consumption includes all coal by products, such as slurry and recovered products. Moreover it includes coke consumption for the United Kingdom;

. lignite consumption includes black lignite, brown coal and brown coal briquettes. For Ireland peat consumption is contained in this rubric;

. petroleum products consumption includes refinery gas;

. derived gases include blast furnace gas and coke oven gas;

. under the heading 'Total consumption' are included various fuels such as industrial residues, household waste, wood, etc... as well as purchased and recovered water vapour;

. the thermal energy produced in nuclear power stations is the quantity of heat released as a result of fission of the nuclear fuel inside the reactor. This thermal energy must not be confused with the electrical energy obtained at the terminals of the sets.

## NOTES EXPLICATIVES

Royaume—Uni — Les mois se réfèrent à des périodes de 4 ou 5 semaines (4 semaines pour les deux premiers mois de chaque trimestre, 5 semaines pour le dernier).

Production — La production totale brute et la production totale nette comprennent la production géothermique de l'Italie.

Disponible pour le marché intérieur — Le "disponible pour le marché intérieur" groupe toute l'énergie électrique consommée dans les pays en dehors des installations de production. Les pertes de transport et de distribution sont donc incluses. Ce disponible est ainsi égal à la consommation totale brute diminuée de l'énergie absorbée par les services auxiliaires et par les centrales de pompage.

Les pourcentages indiqués représentent l'accroissement par rapport au mois homologue après correction de l'inégalité du nombre des jours ouvrables (Ceci ne s'applique pas aux valeurs cumulées).

Consommation de combustibles — Les données de consommation de combustibles dans les centrales thermiques des services publics se rapportent aux transformations en vue de la production d'énergie électrique et de la production de chaleur desservies par ces services publics (à l'exception des centrales nucléaires qui couvrent l'ensemble de la production des services publics et des autoproductions).

La conversion des combustibles en Terajoules (TJ) est effectuée sur la base du pouvoir calorifique inférieur (PCI) respectif à chaque combustible. La conversion de la consommation totale de combustibles en tonnes d'équivalent pétrole (tep) est établie sur la base d'un taux de 41 860 kJ(PCI)/kg.

En R.F. d'Allemagne, les données couvrent également les centrales de la STEAG (Steinkohle Elektrizitäts AG).

En ce qui concerne les différents combustibles, les définitions retenues sont les suivantes :

. la consommation de houille comprend outre la houille, tous les produits d'extraction houillère, tels que les schlammes et les produits de récupération. De plus, elle inclut la consommation de coke pour le Royaume-Uni;

. la consommation de lignite couvre le lignite ancien, le lignite récent et les briquettes de lignite ainsi que la consommation de tourbe pour l'Irlande;

. la consommation de produits pétroliers inclut le gaz de raffineries;

. la consommation de gaz dérivés couvre celle du gaz de hauts fourneaux et de gaz de cokeries;

. dans la consommation totale sont compris des combustibles divers tels que les résidus industriels, les ordures ménagères, le bois, etc..., de même que la vapeur achetée et récupérée;

. l'énergie thermique produite dans les centrales nucléaires est la quantité de chaleur dégagée du fait de la fission du combustible nucléaire constituant le cœur du réacteur. Cette énergie thermique produite ne doit pas être confondue avec l'énergie électrique récupérée aux bornes des groupes turbo-générateurs.

**ELECTRICAL ENERGY  
AVAILABLE FOR INTERNAL MARKET**

**ENERGIE ELECTRIQUE  
DISPONIBLE POUR LE MARCHÉ INTERIEUR**

1000 GWH

— 1984      — 1985      — 1986

EUR 12

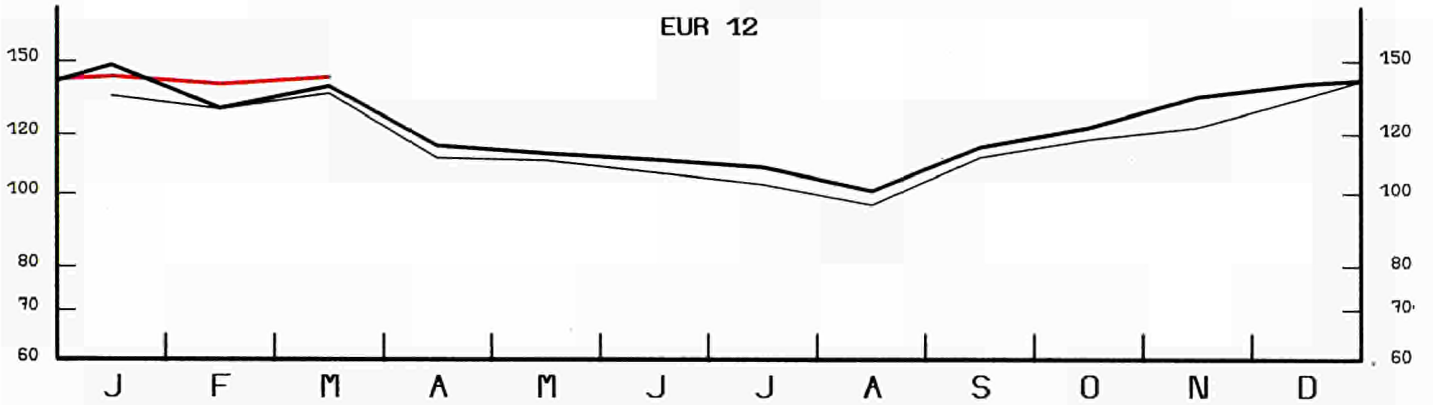

DEUTSCHLAND

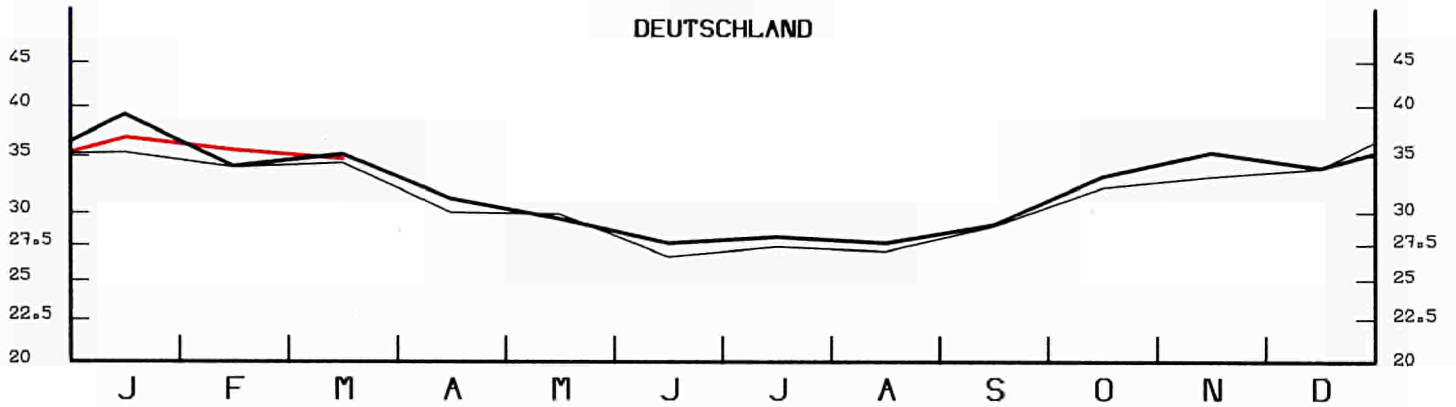

FRANCE

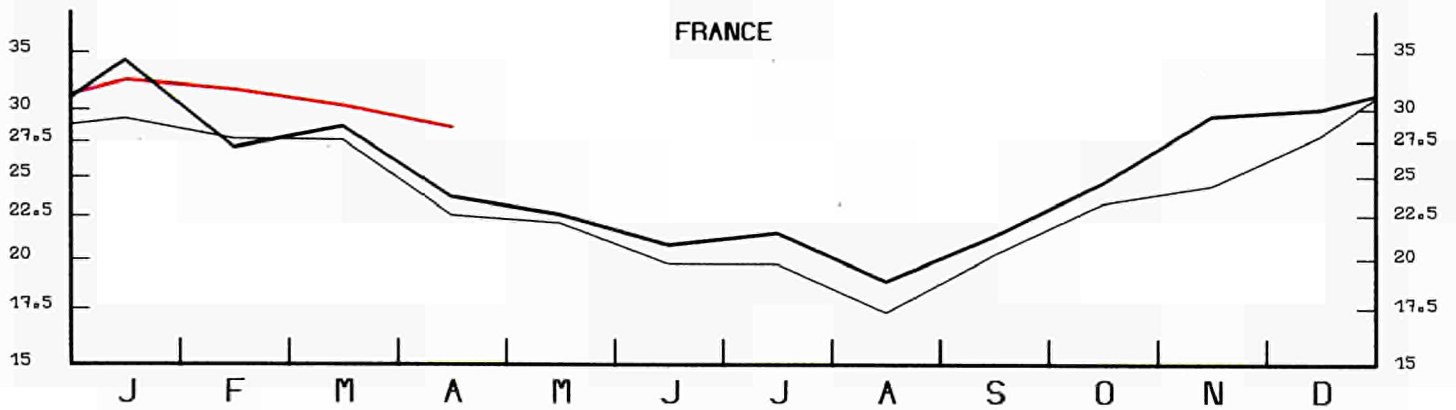

ITALIA

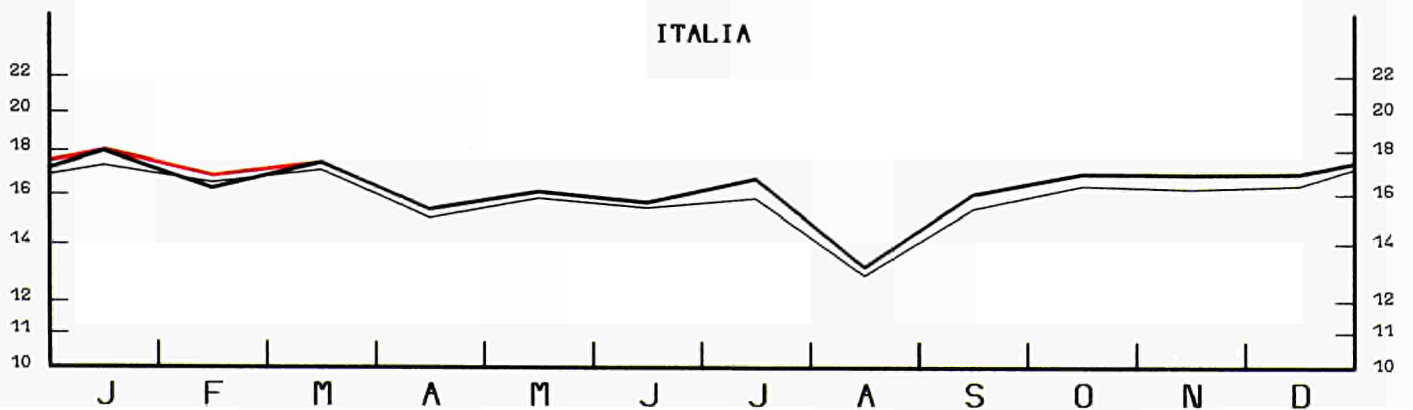

**ELECTRICAL ENERGY  
AVAILABLE FOR INTERNAL MARKET**

**ENERGIE ELECTRIQUE  
DISPONIBLE POUR LE MARCHE INTERIEUR**

1000 GWH

— 1984      — 1985      — 1986

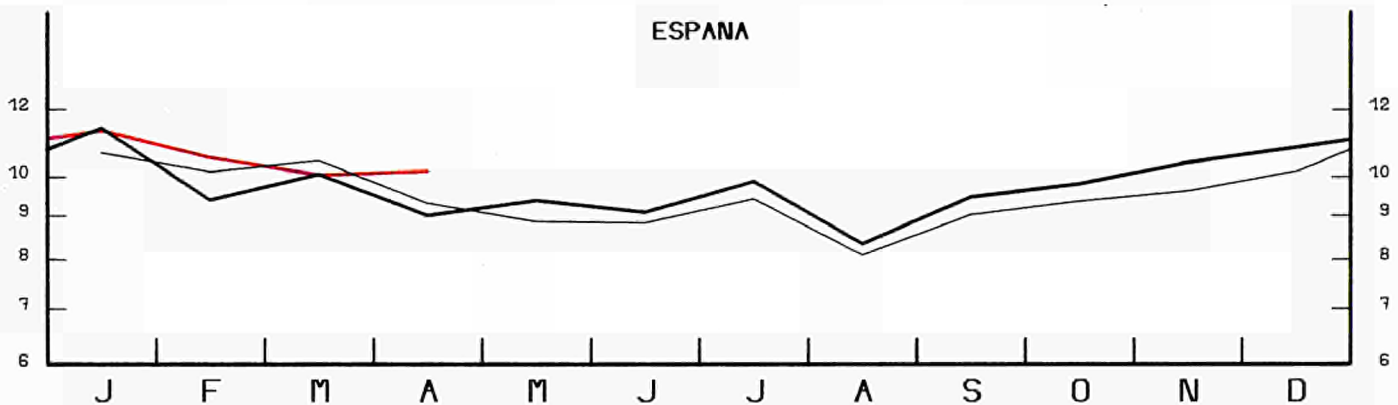
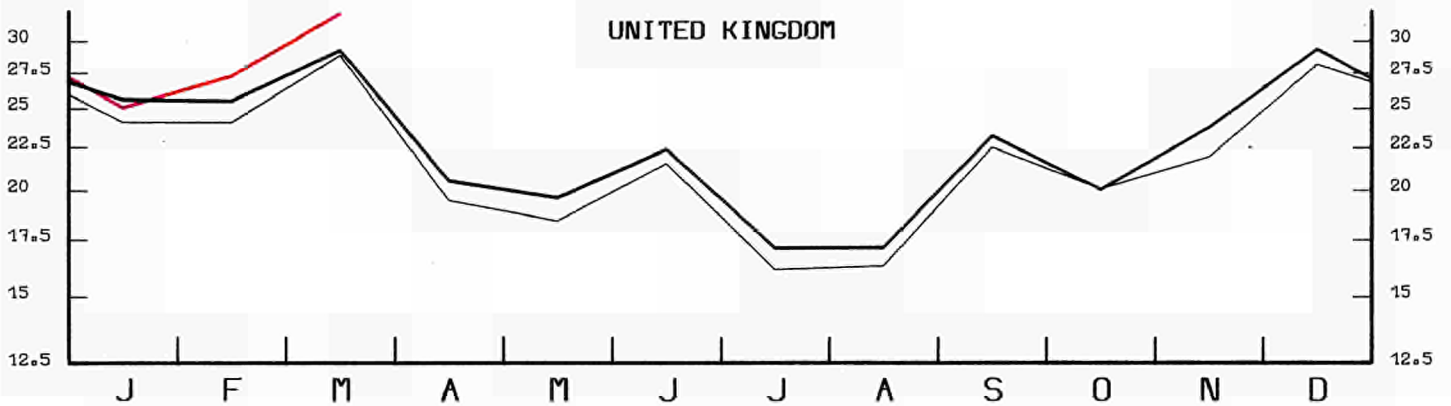
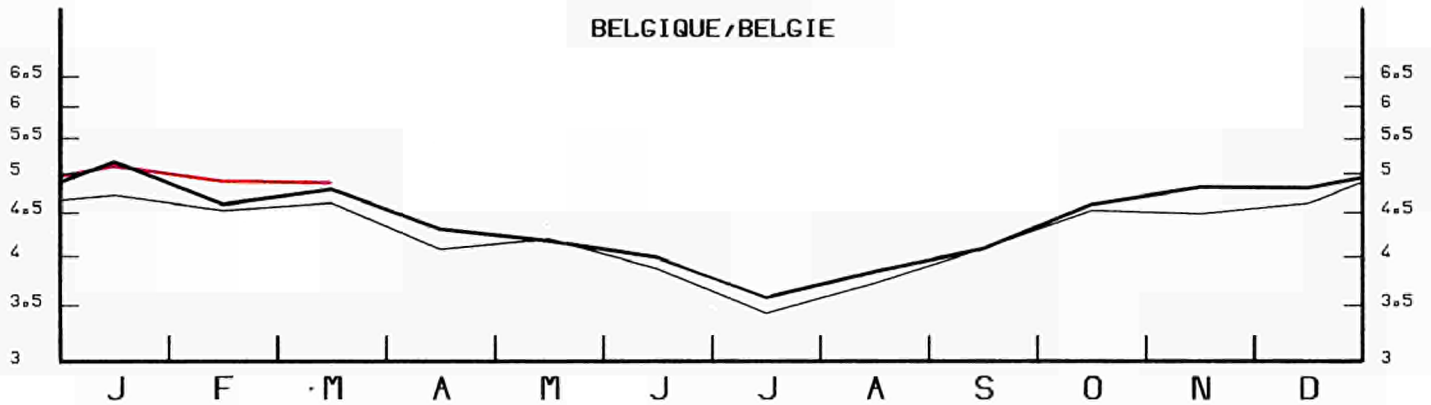
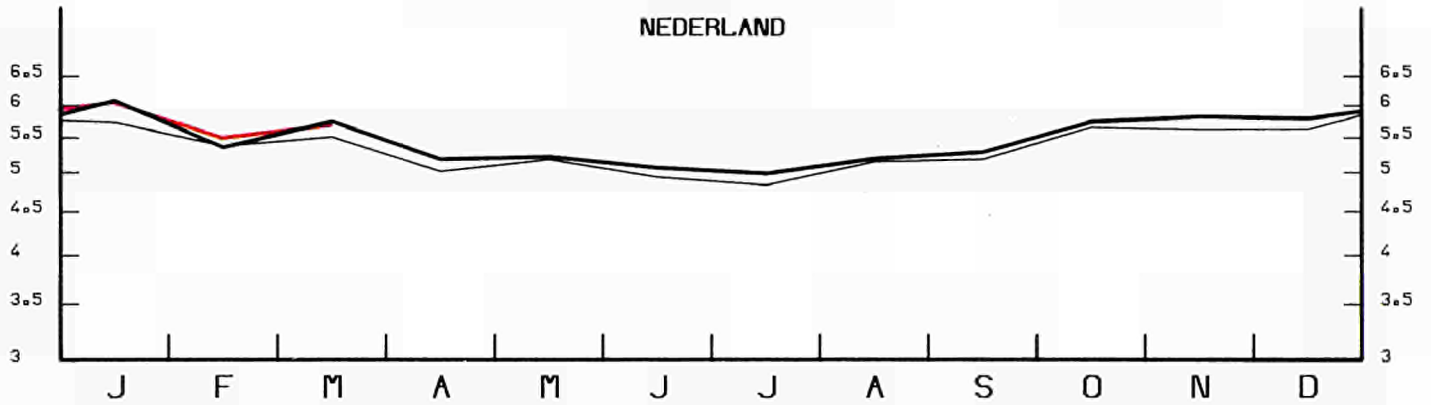

SEMI-LOGARITHMIC SCALE

ECHELLE SEMI-LOGARITHMIQUE

	EUR	EUR	B. R.	FRANCE	ITALIA	NEDER-	BELGI-	UNITED	IRELAND	DANMARK	ELLAS	EBPANA	PORTU-		
	1 2	1 0	DEUTSCH- LAND	FRANCE	ITALIA	NEDER- LAND	BELGI- QUE BELGIE	UNITED KINGDOM	IRELAND	DANMARK	ELLAS	EBPANA	PORTU- GAL		
ELECTRICAL ENERGY														ENERGIE ELECTRIQUE	
MILLIONS KWH														MILLIONS KWH	
TOTAL GENERATION														PRODUCTION TOTALE BRUTE	
1984	1501249	1361985	394884	324473	182669	62778	54656	905	282547	11593	22660	24820	119786	19478	
1985	1571521	1425747	408475	344276	185942	62936	57322	951	297247	12065	28912	27620	126774	19000	
1985 JAN	158034	143628	41941	37466	18195	6035	5491	70	27605	1172	3101	2552	12383	2023	
FEB	138192	126198	36472	30270	15951	5194	4549	60	27473	1031	2886	2312	10349	1645	
MAR	147284	134697	37599	32327	16735	5591	4793	68	31661	1094	2548	2281	10928	1659	
APR	123022	111773	33001	27324	14127	4899	4297	91	22436	973	2683	1942	9763	1486	
1986 JAN	152580	138377	39626	36702	16708	5987	5607	76	26982	1171	3029	2489	12295	1908	
FEB	149162	135988	38186	35202	16144	5513	5464	62	29251	1111	2783	2272	11384	1790	
MAR	150298	137736	37249	33353	16327	5735	5475	79	33465	1111	2690	2252	10772	1790	
APR	:	:	:	32855	:	:	5226	81	:	:	2580	2062	10770	:	
TOTAL NET PRODUCTION														PRODUCTION TOTALE NETTE	
1984	1420035	1287186	371362	309758	173440	60400	51851	864	264220	11036	21185	23070	114077	18772	
1985	1485547	1347276	384187	328700	176768	60541	54185	910	277580	11478	27277	25650	120615	17656	
1985 JAN	149696	135909	39450	35800	17263	5813	5224	67	25894	1117	2908	2373	11826	1961	
FEB	130949	119410	34368	28940	15130	5003	4322	56	25760	980	2703	2148	9937	1602	
MAR	139467	127390	35407	30920	15897	5390	4545	65	29620	1041	2389	2116	10455	1622	
APR	116451	105642	31074	26120	13447	4717	4050	87	20907	923	2524	1793	9361	1448	
1986 JAN	144522	131009	37360	35152	15841	5758	5315	73	25252	1113	2837	2308	11679	1834	
FEB	141209	128646	35848	33687	15301	5310	5186	58	27462	1047	2643	2104	10840	1723	
MAR	143509	131510	35172	31940	15498	5522	5188	75	32407	1048	2557	2103	10269	1730	
APR	:	:	:	31474	:	:	4962	77	:	:	2453	1908	10274	:	
85 JAN-MAR	420112	382709	109225	95660	48290	16206	14091	188	81274	3138	8000	6637	32218	5185	
86 JAN-MAR	429240	391165	108380	100779	46640	16590	15689	206	85121	3208	8037	6515	32788	5287	
1986/85 %	2.2	2.2	-0.8	5.4	-3.4	2.4	11.3	9.6	4.7	2.2	0.5	-1.8	1.8	2.0	
NET HYDROELECTRICAL PRODUCTION														PRODUCTION HYDRAULIQUE NETTE	
1984	184625	142190	18179	67429	44903	-	1305	441	5966	1033	82	2852	32701	9734	
1985	181199	137742	17359	63700	44008	-	1333	487	6846	1155	63	2791	32757	10700	
1985 JAN	17031	11675	1084	6130	3457	-	95	30	549	104	6	220	4076	1280	
FEB	16780	10991	1356	5600	3087	-	77	26	520	103	6	216	4429	1360	
MAR	17453	11946	1306	6160	3456	-	91	26	619	93	6	189	4123	1384	
APR	18177	13092	1587	6540	4017	-	122	50	502	107	6	161	3800	1285	
1986 JAN	13956	10405	1370	5050	2739	-	133	36	720	164	7	186	2506	1045	
FEB	14130	10048	1113	5140	2746	-	95	24	591	78	7	254	2924	1158	
MAR	15663	11028	1346	5100	3212	-	109	35	742	80	7	397	3365	1270	
APR	:	:	:	7030	:	-	125	39	:	:	7	242	3041	:	
85 JAN-MAR	51264	34612	3746	17890	10000	-	263	82	1688	300	18	625	12628	4024	
86 JAN-MAR	43749	31481	3829	15290	8697	-	337	95	2053	322	21	837	8795	3473	
1986/85 %	-14.7	-9.0	2.2	-14.5	-13.0	-	28.1	15.9	21.6	7.3	16.7	33.9	-30.4	-13.7	
NUCLEAR NET PRODUCTION														PRODUCTION NUCLEAIRE NETTE	
1984	375227	353157	87704	181740	6607	3491	26359	-	47256	-	-	-	22070	-	
1985	456140	429372	119456	213064	6718	3675	32693	-	53766	-	-	-	26768	-	
1985 JAN	41833	39713	10370	20876	743	343	2344	-	5037	-	-	-	2120	-	
FEB	37511	35661	9793	18293	655	328	1625	-	4967	-	-	-	1850	-	
MAR	41966	39261	10860	19701	794	174	1919	-	5813	-	-	-	2705	-	
APR	36450	34169	10135	16817	671	39	2037	-	4470	-	-	-	2281	-	
1986 JAN	47932	44960	11575	24452	834	346	3593	-	4160	-	-	-	2972	-	
FEB	42842	40425	9879	21787	613	88	3393	-	4665	-	-	-	2417	-	
MAR	45188	42899	10215	22540	826	278	3387	-	5651	-	-	-	2289	-	
APR	:	:	:	18458	:	:	3512	-	:	-	-	-	2891	-	
85 JAN-MAR	121310	114635	31023	58870	2192	845	5888	-	15817	-	-	-	6675	-	
86 JAN-MAR	135962	128284	31669	68779	2275	712	10373	-	14476	-	-	-	7678	-	
1986/85 %	12.1	11.9	2.1	16.8	3.8	-15.7	76.2	-	-8.5	-	-	-	15.0	-	
CONVENTIONAL THERMAL NET PRODUCTION														PRODUCTION THERMIQUE CLASSIQUE NETTE	
1984	857479	789135	265479	60589	119226	56909	24187	423	210998	10003	21103	20218	59306	9038	
1985	846297	777607	247372	51936	123487	56866	20159	423	216968	10323	27214	22859	61090	7600	
1985 JAN	90604	84293	27996	8794	12835	5470	2785	37	20308	1013	2902	2153	5630	681	
FEB	76451	72551	23219	5047	11181	4675	2620	30	20273	877	2697	1932	3658	242	
MAR	79823	75958	23241	5059	11422	5216	2535	39	23188	948	2383	1927	3627	238	
APR	61606	58163	19352	2763	8541	4678	1891	37	15935	816	2518	1632	3280	163	
1986 JAN	82412	75422	24415	5650	12046	5412	1589	37	20372	949	2830	2122	6201	789	
FEB	84043	77979	24856	6760	11748	5222	1698	34	22206	969	2636	1850	5499	565	
MAR	82423	77348	23611	4300	11223	5244	1692	40	26014	968	2550	1706	4615	460	
APR	:	:	:	5986	:	:	1325	38	:	:	2446	1666	4342	:	
85 JAN-MAR	246878	232802	74456	18900	35438	15361	7940	106	63769	2838	7982	6012	12915	1161	
86 JAN-MAR	248878	230749	72882	16710	35017	15878	4979	111	68592	2886	8016	5678	16315	1814	
1986/85 %	0.8	-0.9	-2.1	-11.6	-1.2	3.4	-37.3	4.7	7.6	1.7	0.4	-5.6	26.3	56.2	

	EUR	EUR	B. R.	FRANCE	ITALIA	NEDER-	BELGI-	LUXEM-	UNITED	IRELAND	DANMARK	ELLAS	ESPAÑA	PORTU-
	1 2	1 0	DEUTSCH-	FRANCE	ITALIA	NEDER-	BELGI-	LUXEM-	UNITED	IRELAND	DANMARK	ELLAS	ESPAÑA	PORTU-
			LAND	FRANCE	ITALIA	LAND	QUE	BOURG-	KINGDOM					GAL
<b>ELECTRICAL ENERGY</b>														
<b>MILLIONS KWH</b>														
<b>TOTAL IMPORTS</b>														
1984	76281	68919	19549	5297	21972	4156	4453	3800	-	-	7099	2593	5285	2077
1985	76231	68876	18794	5333	25135	6042	5497	3971	-	-	3155	949	3927	3428
1985 JAN	5725	5211	1485	853	1448	363	432	364	-	-	223	43	347	167
FEB	5438	4926	1454	470	1584	476	491	313	-	-	110	28	309	203
MAR	5975	5508	1454	449	1912	466	508	330	-	-	230	159	302	165
APR	6198	5741	1505	309	2267	549	512	326	-	-	125	148	211	246
1986 JAN	6878	6361	1267	832	2685	266	625	355	1	-	160	170	310	207
FEB	5448	5102	1283	748	1986	164	318	332	16	-	97	158	231	115
MAR	6117	5720	1227	876	2424	139	337	353	86	-	104	174	221	176
APR	:	:	:	623	:	:	384	326	:	:	87	240	238	179
<b>TOTAL EXPORTS</b>														
1984	58282	53948	15449	30058	1080	673	4143	368	-	-	2147	30	2969	1365
1985	62429	56144	16257	28757	1436	916	5543	433	-	-	2591	211	5001	1284
1985 JAN	5506	4931	1683	2170	259	101	397	24	-	-	282	15	401	174
FEB	4996	4427	1684	2119	44	120	154	18	-	-	282	6	390	179
MAR	5090	4516	1470	2544	49	110	183	20	-	-	137	3	436	138
APR	4834	4351	1122	2490	14	61	163	39	-	-	458	4	365	118
1986 JAN	6553	6073	1776	3361	59	1	726	26	-	-	113	11	382	98
FEB	5484	5057	1544	2769	116	-	533	19	-	-	64	12	277	150
MAR	5052	4590	1599	2312	43	-	561	30	-	-	32	13	331	131
APR	:	:	:	2995	:	:	633	27	:	:	140	9	285	110
<b>GROSS INLAND CONSUMPTION</b>														
1984	1519112	1376822	398930	299705	203559	66261	54966	4336	282547	11593	27544	27381	122100	20190
1985	1585425	1438479	411012	320852	209641	68062	57276	4489	297247	12065	29476	28358	125700	21246
1985 JAN	158253	143908	41743	36149	19384	6297	5526	410	27605	1172	3042	2580	12329	2016
FEB	138634	126697	36242	28621	17491	5550	4886	355	27473	1031	2714	2334	10268	1669
MAR	148169	135689	37563	30232	18598	5947	5118	378	31661	1094	2641	2437	10794	1686
APR	124386	113163	33384	25143	16380	5387	4646	378	22436	973	2350	2086	9609	1644
1986 JAN	152905	138665	39117	34173	19334	6252	5506	405	26983	1171	3076	2648	12223	2017
FEB	149126	136033	37925	33181	18014	5677	5249	375	29267	1111	2816	2418	11338	1755
MAR	151363	138866	36877	31917	18708	5874	5251	402	33551	1111	2762	2413	10662	1835
APR	:	:	:	30483	:	:	4977	342	:	:	2527	2293	10723	:
85 JAN-MAR	445056	406294	115568	95002	55473	17794	15530	1143	86739	3297	8397	7351	33391	5371
86 JAN-MAR	453394	413564	113919	99271	56056	17803	16006	1182	89801	3393	8654	7479	34223	5607
1986/85 %	1,9	1,8	-1,4	4,5	1,1	0,1	3,1	3,4	3,5	2,9	3,1	1,7	2,5	4,4
<b>ENERGY ABSORBED BY STORAGE PUMPING</b>														
1984	17193	14373	2492	2651	4278	-	1267	517	2613	555	-	-	2746	74
1985	18768	16214	2843	2486	4843	-	1380	615	3495	552	-	-	2426	128
1985 JAN	1700	1310	145	233	464	-	92	38	288	50	-	-	353	37
FEB	1573	1073	109	211	387	-	54	24	242	46	-	-	465	35
MAR	1442	1161	205	165	303	-	78	31	323	56	-	-	251	30
APR	1553	1337	262	269	322	-	96	53	292	43	-	-	200	16
1986 JAN	1740	1425	165	251	487	-	128	39	304	51	-	-	305	10
FEB	1390	1086	110	141	389	-	93	26	285	42	-	-	292	12
MAR	1622	1461	156	298	488	-	102	44	331	42	-	-	144	17
APR	:	:	:	250	:	-	106	38	:	:	-	-	104	-
<b>AVAILABLE FOR INTERNAL MARKET</b>														
1984	1420705	1287650	372916	282339	190052	63883	50894	3778	261607	10481	26069	25631	113645	19410
1985	1480683	1343794	383681	302790	195624	65667	52759	3833	274085	10926	27841	26388	117115	19774
1985 JAN	148215	134879	39107	34250	17988	6075	5167	369	25606	1067	2849	2401	11419	1917
FEB	129818	118836	34029	27080	16283	5359	4605	327	25518	934	2531	2170	9391	1591
MAR	138910	127221	35186	28660	17457	5746	4792	344	29297	985	2482	2272	10070	1619
APR	116262	105695	31195	23670	15376	5205	4303	321	20615	880	2191	1937	9007	1560
1986 JAN	143107	129872	36686	32372	17980	6023	5086	363	24949	1062	2884	2467	11302	1933
FEB	139783	127605	35477	31525	16782	5474	4878	345	27193	1005	2676	2250	10502	1676
MAR	142952	131179	34644	30206	17391	5661	4862	354	32162	1006	2629	2264	10015	1758
APR	:	:	:	28852	:	:	4607	338	:	:	2400	2139	10123	:
85 JAN-MAR	416943	380936	108322	89990	51728	17180	14564	1040	80421	2986	7862	6843	30880	5127
86 JAN-MAR	425842	388656	106807	94103	52153	17158	14826	1062	84304	3073	8189	6981	31819	5367
1986/85 %	2,1	2,0	-1,4	4,6	0,8	-0,1	1,8	2,1	4,8	2,9	4,2	2,0	3,0	4,7

	EUR	EUR	B. R.	FRANCE	ITALIA	NEDER-	BELGI-	UNITED	IRELAND	DANMARK	ELLAS	ESPAÑA	PORTU-														
	1 2	1 0	DEUTSCH- LAND			LAND	QUE BELGIE	LUXEM- BOURG	KINGDOM				GAL														
CONSUMP. THERM. PLANTS PUBLIC SUPPLY														CONSOMM. CENTRALES THERM. PUBLIQUES													
HARD COAL														HOUILLE													
1000T														1000T													
1984	151309	137034	43117	11730	8301	5218	6046	-	53432	35	8686	469	14229	46													
1985	171258	154698	41375	9612	8894	4989	4882	-	73936	57	10647	306	16185	375													
1985 JAN	15080	13807	4810	1771	848	504	649	-	3918	4	1264	39	1266	7													
FEB	12770	11841	4062	966	748	437	575	-	3886	4	1138	25	929	-													
MAR	14491	13622	3978	849	789	453	636	-	6018	3	871	25	869	-													
APR	13338	12472	3189	350	761	438	509	-	6283	5	920	17	866	-													
1986 JAN	18759	16767	4516	1042	1045	545	440	-	7975	17	1160	27	1893	99													
FEB	:	:	4647	1476	907	468	456	-	8476	35	:	40	1558	61													
MAR	:	:	:	660	:	459	:	-	9401	40	:	43	1320	50													
APR	:	:	:	:	:	:	:	-	:	:	:	17	1208	:													
85 JAN-MAR	42341	39270	12850	3586	2385	1394	1860	-	13822	11	3273	89	3064	7													
86 JAN-MAR	:	:	:	3178	:	1472	:	-	25852	92	:	110	4771	210													
1986/85 %	:	:	:	-11,4	:	5,6	:	-	87,0	:	:	23,6	55,7	:													
HARD COAL														HOUILLE													
TJ (NCV)														TJ (PCI)													
1984	3653523	3372456	1130659	284684	213653	137236	140361	-	1233259	754	220500	11350	280319	748													
1985	4128004	3799914	1088728	230515	234176	131717	111097	-	1726602	1232	268437	7410	319079	9011													
1985 JAN	366964	342634	127509	42504	21340	13323	14726	-	90506	88	31706	932	24212	118													
FEB	310244	292835	107064	23184	18963	11542	13016	-	89767	88	28596	615	17409	-													
MAR	350159	333642	104918	20045	20595	11946	14564	-	139016	66	21880	612	16517	-													
APR	321727	304665	84200	8400	20030	11564	11660	-	145137	110	23150	414	17062	-													
1986 JAN	442089	402110	106955	25369	27012	14394	10156	-	187413	365	29800	646	37686	2293													
FEB	:	:	126582	35997	23462	12364	10804	-	199186	753	:	966	30947	1391													
MAR	:	:	16324	:	12125	:	:	-	220924	860	:	1029	26363	1160													
APR	:	:	:	:	:	:	:	-	:	:	:	399	24300	:													
85 JAN-MAR	1027367	969111	339491	85733	60898	36811	42306	-	319289	242	82182	2159	58138	118													
86 JAN-MAR	:	:	:	77690	:	38883	:	-	607523	1978	:	2641	94996	4844													
1986/85 %	:	:	:	-9,4	:	5,6	:	-	90,3	:	:	22,3	63,4	:													
LIGNITE														LIGNITE													
TJ (NCV)														TJ (PCI)													
1984	1353434	1141616	940246	5477	12742	-	-	-	-	27431	-	155720	211818	-													
1985	1232257	1043722	808416	3409	13184	-	-	-	-	32785	-	185928	188535	-													
1985 JAN	124402	106545	84388	1152	1076	-	-	-	-	3910	-	16019	17857	-													
FEB	107556	94048	74509	360	808	-	-	-	-	3202	-	15169	13508	-													
MAR	110778	97869	77930	390	1189	-	-	-	-	3411	-	14949	12909	-													
APR	98153	87102	68685	357	791	-	-	-	-	3402	-	13867	11051	-													
1986 JAN	:	:	74340	:	984	-	-	-	-	1599	-	15902	17924	-													
FEB	:	:	67774	:	1126	-	-	-	-	1386	-	15018	10871	-													
MAR	:	:	:	:	:	-	-	-	-	1517	-	12108	15300	-													
APR	:	:	:	:	:	-	-	-	-	:	-	14098	14528	-													
85 JAN-MAR	342736	298462	236827	1902	3073	-	-	-	-	10523	-	46137	44274	-													
86 JAN-MAR	:	:	:	:	:	-	-	-	-	4502	-	43028	44095	-													
1986/85 %	:	:	:	:	:	-	-	-	-	-57,2	-	-6,7	-0,4	-													
ALL PETROLEUM PRODUCTS														TOUS PRODUITS PETROLIERS													
1000 T														1000 T													
1984	46088	41393	1206	1110	14320	130	1009	-	21297	519	178	1624	2705	1990													
1985	34769	31540	1477	718	15084	150	893	-	10615	561	327	1715	1877	1352													
1985 JAN	6090	5604	339	270	1727	41	184	-	2766	57	22	198	338	148													
FEB	5108	4933	165	41	1527	17	165	-	2778	42	26	172	115	60													
MAR	4401	4238	108	29	1438	20	95	-	2254	24	91	179	112	51													
APR	1755	1629	91	27	932	18	66	-	266	33	75	121	90	36													
1986 JAN	2542	2305	147	42	1379	7	41	-	394	69	29	197	108	129													
FEB	:	:	230	65	1498	107	63	-	554	109	:	161	117	118													
MAR	:	:	26	:	13	:	:	-	507	98	:	163	92	75													
APR	:	:	:	:	:	:	:	-	:	:	:	132	108	:													
85 JAN-MAR	15599	14775	612	340	4692	78	444	-	7798	123	139	549	565	259													
86 JAN-MAR	:	:	133	:	127	:	:	-	1455	276	:	521	317	322													
1986/85 %	:	:	:	-60,9	:	62,8	:	-	-81,3	124,4	:	-5,1	-43,9	24,3													
NATURAL GAS														GAZ NATUREL													
TJ (GCV)														TJ (PCS)													
1984	969561	950351	283474	14623	223026	335157	24819	-	10418	58834	-	-	19210	-													
1985	842591	821625	174156	8921	216677	330778	19621	-	12640	58832	-	-	20966	-													
1985 JAN	95819	95472	29732	1833	20549	31639	2597	-	2131	6991	-	-	347	-													
FEB	77934	77863	24034	523	16074	26972	3398	-	1865	4997	-	-	71	-													
MAR	83655	83655	21683	722	18060	30914	3819	-	3053	5404	-	-	-	-													
APR	65909	65909	14344	722	14600	26147	1758	-	2421	5917	-	-	-	-													
1986 JAN	74107	72569	16958	586	18971	30095	113	-	18	5828	-	-	1538	-													
FEB	68990	66038	20226	670	15273	26551	153	-	6	3159	-	-	2952	-													
MAR	:	:	586	:	31675	:	:	-	12	2479	-	-	220	-													
APR	:	:	:	:	:	:	:	-	:	:	-	-	209	-													
85 JAN-MAR	257408	256990	75449	3078	54683	89525	9814	-	7049	17392	-	-	418	-													
86 JAN-MAR	:	:	1842	:	88321	:	:	-	36	11466	-	-	4710	-													
1986/85 %	:	:	:	-40,2	:	-1,3	:	-	-99,5	-34,1	-	-	-	-													

	EUR	EUR	B. R.	FRANCE	ITALIA	NEDER-	BELGI-	QUE	LUXEM-	UNITED	IRELAND	DANMARK	ELLAS	ESPAÑA	PORTU-	GAL
	1 2	1 0	DEUTSCH-			LAND	BELGIE	LUXEM-	BOURG	KINGDOM						
			LAND													
CONSUMP. THERM. PLANTS PUBLIC SUPPLY																
CONSOHM. CENTRALES THERM. PUBLIQUES																
DERIVED GASES																
TJ (GCV)																
1984	73084	68557	15672	15333	521	16606	20425	-	-	-	-	-	-	-	4527	-
1985	77948	72002	19051	15502	1038	17171	19240	-	-	-	-	-	-	-	5946	-
1985 JAN	5966	5460	1307	1248	32	1283	1590	-	-	-	-	-	-	-	506	-
FEB	5554	5098	1231	1220	53	1143	1451	-	-	-	-	-	-	-	456	-
MAR	5824	5673	1501	1298	70	1198	1606	-	-	-	-	-	-	-	151	-
APR	5596	5274	1366	1150	140	1100	1518	-	-	-	-	-	-	-	322	-
1986 JAN	6676	6182	1475	1758	33	1503	1413	-	-	-	-	-	-	-	494	-
FEB	6212	5848	1235	1967	88	1272	1286	-	-	-	-	-	-	-	364	-
MAR	:	:	:	1507	:	1495	:	-	-	-	-	-	-	-	373	-
APR	:	:	:	:	:	:	:	-	-	-	-	-	-	-	448	-
85 JAN-MAR	17344	16231	4039	3766	155	3624	4647	-	-	-	-	-	-	-	1113	-
86 JAN-MAR	:	:	:	5232	:	4270	:	-	-	-	-	-	-	-	1231	-
1986/85 %	:	:	:	38,9	:	17,8	:	-	-	-	-	-	-	-	10,6	-
ALL PRODUCTS																
1000 TEP																
1984	186763	170128	57621	8654	23981	11002	5313	-	50109	2450	5432	5566	14887	1949		
1985	183322	167197	52594	6786	25119	10810	4388	-	51789	2640	6791	6281	14563	1562		
1985 JAN	19961	18463	6212	1370	2632	1069	619	-	4884	302	779	597	1352	146		
FEB	16760	15840	5089	642	2284	899	575	-	4872	227	708	544	862	58		
MAR	17272	16375	5015	562	2299	998	556	-	5567	223	609	545	848	49		
APR	13300	12507	4120	278	1710	882	414	-	3777	244	625	458	758	35		
1986 JAN	18024	16368	5410	704	2446	1033	324	-	4859	254	754	585	1476	180		
FEB	:	:	5511	988	2391	1010	375	-	5295	234	:	537	1338	148		
MAR	:	:	:	466	:	1020	:	-	5768	212	:	472	1098	101		
APR	:	:	:	:	:	:	:	-	:	:	:	473	1017	:		
85 JAN-MAR	53993	50677	16316	2574	7215	2965	1749	-	15324	752	2097	1686	3062	254		
86 JAN-MAR	:	:	:	2158	:	3063	:	-	15922	700	:	1594	3912	429		
1986/85 %	:	:	:	-16,2	:	3,3	:	-	3,9	-6,8	:	-5,5	27,8	68,9		
STOCKS THERM. STATIONS PUBLIC SUPPLY																
STOCKS CENTRALES SERVICES PUBLICS																
HARD COAL																
1000 T																
1984	54114	42596	14435	4993	996	333	710	-	14402	-	6631	96	11305	213		
1985	62202	51407	15119	2492	1232	450	763	-	23942	300	6970	139	9988	807		
1985 JAN	48737	37230	12600	4284	850	340	629	-	12799	-	5642	86	11286	221		
FEB	45957	34273	12313	3854	471	384	619	-	11606	-	4957	69	11449	235		
MAR	46483	34392	12418	3936	499	316	624	-	11916	-	4607	76	11807	284		
APR	47747	35327	12685	4284	548	303	625	-	12325	-	4499	58	12079	341		
1986 JAN	:	48172	14660	2293	975	323	766	-	22386	419	6185	165	11626	730		
FEB	:	43861	13546	1312	866	315	725	-	20992	437	5503	165	10761	685		
MAR	:	:	:	1593	580	352	737	-	21207	400	5207	174	10972	685		
APR	:	:	:	1897	:	:	:	-	:	372	5174	196	11372	:		
ALL PETROLEUM PRODUCTS																
1000 T																
1984	9560	8765	1933	965	2773	468	403	-	1135	131	776	181	493	302		
1985	8240	7554	1837	676	2140	421	350	-	930	143	848	209	446	240		
1985 JAN	8636	7891	1760	810	2263	488	362	-	1110	150	748	200	506	239		
FEB	8393	7662	1769	887	2147	460	328	-	1040	130	723	178	524	207		
MAR	8142	7303	1659	785	1993	442	346	-	1130	130	641	177	521	318		
APR	8144	7314	1664	783	2104	424	337	-	1070	156	586	190	509	321		
1986 JAN	8371	7766	1790	756	2387	414	349	-	950	112	817	191	345	260		
FEB	7533	6949	1374	721	2429	311	317	-	690	132	812	163	377	207		
MAR	:	:	:	724	2481	314	316	-	700	144	800	186	405	237		
APR	:	:	:	704	:	:	:	-	:	269	800	209	425	:		
NUCLEAR HEAT																
CHALEUR NUCLEAIRE																
PRODUCTION																
MILLIONS KWH																
1984	1188898	1119410	266792	572912	22411	10880	81415	-	165000	-	-	-	69488	-		
1985	1424294	1338038	364367	668189	23027	11367	90614	-	180474	-	-	-	86256	-		
1985 JAN	130351	123474	31191	64651	2433	1056	7167	-	16976	-	-	-	6877	-		
FEB	116509	110580	29230	56806	2224	1005	4963	-	16352	-	-	-	5929	-		
MAR	130803	122250	32522	61473	2639	543	5858	-	19215	-	-	-	8553	-		
APR	115361	108128	31125	53072	2251	124	6391	-	15165	-	-	-	7233	-		
1986 JAN	147085	137681	34214	75211	2754	1053	10865	-	13584	-	-	-	9404	-		
FEB	130835	123160	29588	66793	2077	281	10132	-	14289	-	-	-	7675	-		
MAR	138261	130808	30462	69274	2807	865	10133	-	17267	-	-	-	7453	-		
APR	:	:	27580	:	2732	1111	10611	-	11319	-	-	-	9064	-		
85 JAN-MAR	377663	356304	92943	182930	7296	2604	17988	-	52543	-	-	-	21359	-		
86 JAN-MAR	416181	391649	94264	211278	7638	2199	31130	-	45140	-	-	-	24532	-		
1986/85 %	10,2	9,9	1,4	15,5	4,7	-15,6	73,1	-	-14,1	-	-	-	14,9	-		



# 4

General data  
Résultats généraux

Degree-Days		Degrés-Jours								
Heating period Période de chauffe		JAN	FEB	MAR	APR	MAY	OCT	NOV	DEC	Year Année
B.R. Deutschland	1984	514	520	488	335	223	240	395	506	3221
	1985	719	577	455	289	92	261	502	427	3322
	1986	533	673	444	332	94				
France	1984	445	438	408	252	231	208	277	434	2693
	1985	621	421	396	225	122	180	428	402	2795
	1986	413	556	384	327	102				
Italia	1984	428	395	318	195	103	104	250	371	2164
	1985	522	363	289	149	35	70	270	344	2042
	1986	413	392	283	161	0				
Nederland	1984	463	463	450	323	243	207	310	416	2875
	1985	637	522	429	287	148	222	448	379	3072
	1986	474	603	437	357	159				
Belgique/België	1984	432	462	409	217	199	210	300	498	2727
	1985	634	498	426	274	115	206	449	380	2982
	1986	466	591	407	342	129				
Luxembourg	1984	538	512	473	330	279	270	380	514	3296
	1985	702	536	466	308	162	283	521	464	3442
	1986	539	656	456	385	154				
United Kingdom	1984	455	419	423	308	257	235	322	384	2803
	1985	517	419	410	293	224	214	416	359	2852
	1986	443	512	399	368	223				
Ireland	1984	434	359	396	286	257	238	330	358	2658
	1985	470	351	380	279	237	207	374	334	2632
	1986	397	451	372	357	248				
Danmark	1984	518	512	537	350	215	228	360	477	3197
	1985	707	654	538	398	165	262	461	471	3656
	1986	581	643	528	409	200				

The monthly degree-days (a measure of the severity of the cold during the month) are computed from the meteorological data for periods of normally ten days used for agricultural forecasts (PREVSMET). The degree-days for a period are equal to

$$(18^{\circ}\text{C} - T_m) \times d \quad \text{if } T_m \text{ is lower than or equal to } 15^{\circ}\text{C} \text{ (heating threshold)}$$

$$\text{and are nil} \quad \text{if } T_m \text{ is greater than } 15^{\circ}\text{C}$$

where  $T_m$  and  $d$  are the mean temperature and the number of days of the period respectively. The third period of a month contains 8, 9, 10 or 11 days in order to coincide with the calendar month. The data in the table are the averages of a selection of meteorological stations.

Les degrés-jours mensuels (expression de l'importance du froid au cours du mois) sont calculés à partir des données météorologiques décadaires utilisées pour les prévisions agricoles (PREVSMET). Les degrés-jours d'une décade sont égaux à

$$(18^{\circ}\text{C} - T_m) \times j \quad \text{si } T_m \text{ est inférieur ou égal à } 15^{\circ}\text{C} \text{ (seuil de déclenchement du chauffage)}$$

$$\text{et sont nuls} \quad \text{si } T_m \text{ est supérieur à } 15^{\circ}\text{C}$$

où  $T_m$  et  $j$  sont respectivement la température moyenne et le nombre de jours de la décade. La troisième décade d'un mois comporte 8, 9, 10 ou 11 jours de manière à coïncider avec le mois calendaire. Les données du tableau sont les moyennes sur une sélection de stations météorologiques.

## SUMMARY "FINAL ENERGY" BALANCE-SHEET

## BILAN AGREGÉ DE L' "ÉNERGIE FINALE"

Quarter 1	1er trimestre													
	EUR 12	EUR 10	BRD	F	I	NL	B	L	UK	IRL	DK	GR	E	P
<b>1985</b>														
	millions of tonnes of oil equivalent													
Primary production (1)	161,6	154,0	35,0	22,3	5,5	25,4	2,9	0,0	59,6	1,0	1,0	1,4	7,2	0,4
Imports	186,4	170,9	39,7	34,6	32,0	20,3	12,2	0,8	21,8	1,4	4,3	3,8	13,3	2,2
Changes in stocks (3)	+ 17,1	+ 16,8	+ 2,7	+ 4,9	+ 2,6	+ 1,4	+ 1,1	+ 0,0	+ 2,5	+ 0,0	+ 1,1	+ 0,5	+ 0,3	- 0,1
Exports	71,4	68,6	5,1	3,6	2,5	25,6	3,5	0,0	26,0	0,1	0,9	1,3	2,6	0,2
Gross consumption	293,6	273,2	72,2	58,2	37,6	21,5	12,8	0,8	57,9	2,2	5,5	4,5	18,1	2,3
Bunkers	6,0	5,3	0,6	0,6	0,8	1,9	0,5	-	0,5	0,0	0,1	0,3	0,6	0,1
INLAND CONSUMPTION	287,6	267,8	71,6	57,6	36,8	19,6	12,2	0,8	57,4	2,2	5,4	4,2	17,5	2,3
-----														
	thousand Terajoules													
Primary production	6 765	6 446	1 465	933	230	1 063	121	0	2 495	42	42	59	301	17
Imports	7 803	7 154	1 662	1 448	1 340	850	511	33	913	59	180	159	557	92
Exports	2 989	2 872	213	151	105	1 072	147	0	1 088	4	38	54	109	8
INLAND CONSUMPTION	12 039	11 210	2 997	2 411	1 540	820	511	33	2 403	92	226	176	733	96
-----														
<b>1986</b>														
	en millions de tonnes d'équivalent pétrole													
Production primaire (1)	169,3	162,4	34,8	24,0	5,9	22,2	3,9	0,0	67,6	1,0	1,5	1,5	6,6	0,3
Importations	183,8	168,1	40,9	31,3	33,3	21,2	13,6	0,8	16,5	1,5	3,9	5,0	13,3	2,5
Variations de stocks (3)	+ 18,6	+ 18,2	+ 2,5	+ 6,8	+ 3,1	+ 0,9	+ 0,2	+ 0,0	+ 3,7	+ 0,1	+ 1,3	- 0,4	+ 0,5	- 0,2
Exportations	70,9	67,7	4,2	3,2	3,4	23,1	3,8	0,0	27,8	0,1	1,0	1,2	3,1	0,1
Consommation brute	300,8	280,9	74,1	59,0	38,9	21,3	14,0	0,8	60,0	2,5	5,7	4,8	17,3	2,5
Soutes	7,4	6,6	0,9	0,7	1,0	2,4	0,7	-	0,5	0,0	0,1	0,4	0,7	0,1
CONSOMMATION INTERIEURE	293,4	274,4	73,2	58,3	37,9	18,9	13,3	0,8	59,5	2,5	5,6	4,4	16,6	2,5
-----														
	en milliers de Terajoules													
Production primaire	7 087	6 798	1 457	1 005	247	929	163	0	2 830	42	63	63	276	13
Importations	7 694	7 037	1 712	1 310	1 394	887	569	33	691	63	163	209	557	105
Exportations	2 968	2 834	176	134	142	967	159	0	1 164	4	42	50	130	4
CONSOMMATION INTERIEURE	12 282	11 486	3 064	2 440	1 586	791	557	33	2 491	105	234	184	695	105

(1) including hard coal recovered  
 (2) including intra-community trade  
 (3) + decrease of stocks; - increase of stocks

(1) y compris houille récupérée  
 (2) y compris échanges intra-communautaires  
 (3) + reprises aux stocks; - mises aux stocks

A tonne of oil equivalent is defined as a standard oil unit with a net calorific value of 41.8 million kilojoules (10 million kilocalories) per tonne.

La tonne d'équivalent pétrole (tep) est définie comme une unité standard de pétrole ayant un pouvoir calorifique inférieur de 41,8 millions de kilojoules (10 millions de kilocalories) par tonne.

PRIMARY ENERGY

ENERGIE PRIMAIRE

EUR 12

1ST QUARTER 1986

1ER TRIMESTRE 1986

PRODUCTION

PRODUCTION

169.3 MIO TOE/TEP

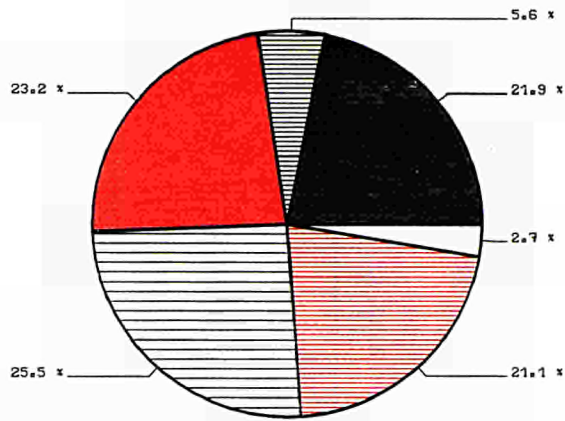

CONSUMPTION

CONSOMMATION

293.4 MIO TOE/TEP

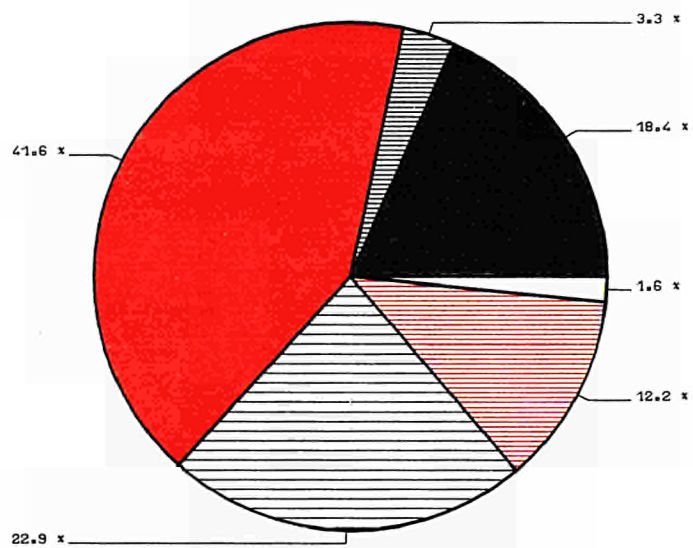

HARDCOAL  
HOUILLE



LIGNITE  
LIGNITE



CRUDE OIL  
PETROLE BRUT

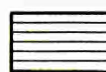

NATURAL GAS  
GAZ NATUREL



NUCLEAR ENERGY  
ENERGIE NUCLEAIRE

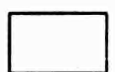

PRIMARY ELECTRICITY  
ELECTRICITE PRIMAIRE

SUBDIVISION OF THE PRINCIPAL  
 AGGREGATES OF THE ENERGY BALANCE—SHEET

 VENTILATION DES PRINCIPAUX  
 AGREGATS DU BILAN DE L'ENERGIE

Quarter 1

1er trimestre

10<sup>6</sup> ton/tep

	EUR 12						EUR 10					
	1984	1985	1986	85/84	86/85	1986	1984	1985	1986	85/84	86/85	1986
1. Inland consumption	287,6	293,4		+ 2,0%	100 %		259,8	267,8	274,4	+ 3,1%	+ 2,5%	100 %
of which :												
11 hard coal (1)	49,6	54,0		+ 8,9%	18,4%		51,3	46,2	51,2	- 9,9%	+10,8%	18,7%
12 lignite (and peat)	9,7	9,7		-	3,3%		8,8	8,5	8,6	- 3,4%	+ 1,2%	3,1%
13 crude oil (1)	123,4	122,1		- 1,1%	41,6%		109,0	111,9	110,9	+ 2,7%	- 0,9%	40,4%
14 natural gas	67,2	67,1		- 0,1%	22,9%		62,1	66,7	66,4	+ 7,4%	- 0,4%	24,2%
15 nuclear energy	32,5	35,8		+10,2%	12,2%		24,7	30,7	33,7	+24,3%	+ 9,8%	12,3%
16 primary electrical energy and others	5,3	4,7		-11,3%	1,6%		3,8	3,9	3,6	+ 2,6%	- 7,7%	1,3%
2. Net imports (2)	115,0	113,0		- 1,7%	100 %		100,3	102,3	100,4	+ 2,0%	- 1,9%	100 %
among which:												
21 hard coal	13,5	13,7		+ 1,5%	12,1%		10,0	12,3	12,5	+23,0%	+ 1,6%	12,5%
22 crude oil	76,4	74,4		- 2,6%	65,8%		71,0	64,0	62,4	- 9,9%	- 2,5%	62,2%
23 natural gas	16,0	17,5		+ 9,4%	15,5%		15,6	15,5	16,8	- 0,6%	+ 8,4%	16,7%
24 Petroleum products	8,9	7,5		-15,7%	6,6%		3,2	10,3	8,9	+221,9%	+ 3,6%	8,9%
3. Production of primary energy	161,6	169,3		+ 4,8%	100 %		147,2	154,0	162,4	+ 4,6%	+ 5,5%	100 %
of which :												
31 hard coal (3)	30,4	37,1		+22,0%	21,9%		31,6	28,0	35,2	-11,4%	+25,7%	21,7%
32 lignite (and peat)	9,3	9,4		+ 1,1%	5,6%		8,4	8,2	8,2	- 2,4%	-	5,0%
33 crude oil and condensates	38,0	39,2		+ 3,2%	23,2%		35,8	37,4	38,6	+ 4,5%	+ 3,2%	23,8%
34 natural gas	46,2	43,2		- 6,5%	25,5%		43,0	46,1	43,2	+ 7,2%	- 6,3%	26,6%
35 nuclear energy	32,5	35,8		+10,2%	21,1%		24,7	30,7	33,7	+24,3%	+ 9,8%	20,8%
36 primary electrical energy and others	5,2	4,5		-13,5%	2,7%		3,7	3,8	3,5	+ 2,7%	- 7,9%	2,2%
4. Net imports (2)												
Inland consumption + bunker												
Total	39,2 %	37,6 %					37,9 %	37,4 %	35,7 %			
among which : petroleum	29,0 %	27,2 %					28,0 %	27,2 %	25,4 %			

(1) Including the balance of foreign trade and stock changes of derived products

(2) Imports minus exports

(3) Including recovered products

SUBDIVISION OF THE PRINCIPAL  
AGGREGATES OF THE ENERGY BALANCE—SHEET

VENTILATION DES PRINCIPAUX  
AGREGATS DU BILAN DE L'ENERGIE

Quarter 1

10<sup>6</sup> toe/tep

1er trimestre

	BR DEUTSCHLAND			FRANCE			ITALIA			NEDERLAND		
	1985	1986	86/85	1985	1986	86/85	1985	1986	86/85	1985	1986	86/85
1. Consommation intérieure	71,6	73,2	+ 2,2%	57,6	58,3	+ 1,2%	36,8	37,9	+ 3,0%	19,6	18,9	- 3,6%
soit : 11 houille (1)	16,1	14,5	- 9,9%	7,3	5,5	-24,7%	3,6	3,9	+ 8,3%	1,5	1,6	+ 6,7%
12 lignite (et tourbe)	6,8	6,7	- 1,5%	0,2	0,2	-	0,1	0,1	-	0,0	-	-
13 pétrole brut (1)	25,8	28,8	+11,6%	23,6	24,0	+ 1,7%	20,9	21,5	+ 2,9%	5,6	5,1	- 8,9%
14 gaz naturel	14,6	14,6	-	9,6	9,6	-	9,7	9,9	+ 2,1%	12,1	11,8	- 2,5%
15 énergie nucléaire	7,6	8,1	+ 6,6%	15,7	18,2	+15,9%	0,6	0,7	+16,7%	0,2	0,2	-
16 énergie électrique primaire et autres	0,5	0,5	-	1,1	0,8	-27,3%	1,8	1,9	+ 5,6%	0,1	0,1	-
2. Importations nettes (2)	34,6	36,7	+ 6,1%	31,0	28,2	- 9,0%	29,5	29,9	+ 1,4%	5,3	-1,8	-66,0%
dont : 21 houille	- 0,3	- 0,2	-33,3%	3,0	2,5	-16,7%	3,5	3,7	+ 5,7%	1,6	1,8	+12,5%
22 pétrole brut	20,1	18,9	- 6,0%	19,9	17,2	-13,6%	17,8	19,4	+ 9,0%	10,8	10,6	- 1,9%
23 gaz naturel	10,0	9,3	- 7,0%	6,1	5,7	- 6,6%	4,9	4,8	- 2,0%	-11,9	-8,8	-26,1%
24 produits pétroliers	5,3	9,1	+71,7%	2,1	3,1	+47,6%	2,9	1,5	-48,3%	5,7	-5,4	- 5,3%
3. Production primaire	35,0	34,8	- 0,6%	22,3	24,0	+ 7,6%	5,5	5,9	+ 7,3%	25,4	22,2	-12,6%
soit : 31 houille (3)	15,2	14,9	- 2,0%	2,9	2,5	-13,8%	-	-	-	-	-	-
32 lignite (et tourbe)	6,5	6,4	- 1,5%	0,2	0,2	-	0,1	0,1	-	-	-	-
33 pétrole brut et condensats	1,0	1,0	-	0,7	0,9	+28,6%	0,6	0,6	-	1,0	1,4	+40,0%
34 gaz naturel	4,1	3,8	- 7,3%	1,2	1,0	-16,7%	2,8	3,2	+14,3%	24,1	20,6	-14,5%
35 énergie nucléaire	7,6	8,1	+ 6,6%	15,7	18,2	+15,9%	0,8	0,7	-12,5%	0,2	0,2	-
36 énergie électrique primaire et autres	0,6	0,6	-	1,5	1,3	-13,3%	1,2	1,3	+ 8,3%	0,1	0,1	-
4. Importations nettes (2)												
Consommation intérieure + soutes												
Total	47,9 %	49,6 %		53,3 %	47,8 %		78,4 %	76,9 %		- 24,6 %	- 8,7 %	
dont : pétrole	35,2 %	37,9 %		37,8 %	34,4 %		55,1 %	53,7 %		23,5 %	24,4 %	

(1) Y compris solde du commerce extérieur et mouvement des stocks des produits dérivés

(2) Importations moins exportations

(3) Y compris récupération

SUBDIVISION OF THE PRINCIPAL  
AGGREGATES OF THE ENERGY BALANCE—SHEET

VENTILATION DES PRINCIPAUX  
AGREGATS DU BILAN DE L'ENERGIE

Quarter 1

10<sup>6</sup> toe/tep

1er trimestre

	BELGIQUE – BELGIË			LUXEMBOURG			UNITED KINGDOM			IRELAND		
	1985	1986	86/85	1985	1986	86/85	1985	1986	86/85	1985	1986	86/85
1. Inland consumption	12,2	13,3	+ 9,0%	0,8	0,8	+ 2,2%	56,2	59,5	+ 5,9%	2,2	2,5	+13,6%
of which :												
11 hard coal (1)	2,7	2,8	+ 3,7%	0,3	0,4	+12,5%	12,1	19,6	+62,0%	0,3	0,4	+33,3%
12 lignite (and peat)	0,0	0,0	-	0,0	0,0	-	-	-	-	0,4	0,5	+25,0%
13 crude oil (1)	4,9	5,4	+10,2%	0,3	0,3	- 8,1%	23,6	18,8	-20,3%	1,0	1,1	+10,0%
14 natural gas	3,0	2,5	-16,7%	0,1	0,1	-	15,4	17,1	+11,0%	0,5	0,5	- 9,1%
15 nuclear energy	1,6	2,7	+68,8%	-	-	-	4,9	3,9	-20,4%	-	-	-
16 primary electrical energy and others	0,1	- 0,0		0,1	0,1	+ 1,1%	0,1	0,1		0,0	0,0	-
2. Net imports (2)	8,8	9,8	+11,4%	0,8	0,8	+ 3,1%	-4,2	-11,3	+169,0%	1,2	1,4	+16,7%
among which :												
21 hard coal	1,1	1,7	+54,5%	0,0	0,0	-	1,5	1,2	- 20,0%	0,3	0,4	+33,3%
22 crude oil	4,8	5,7	+18,8%	-	-	-	-13,1	-14,6	+ 11,5%	0,3	0,3	- 9,2%
23 natural gas	2,7	2,3	-14,8%	0,1	0,1	-	3,7	3,6	- 2,7%	-	-	-
24 Petroleum products	-0,1	0,2		0,3	0,3	- 6,1%	3,6	- 1,1		0,7	0,7	+ 7,5%
3. Production of primary energy	2,9	3,9	+34,5%	0,0	0,0	-	59,6	67,6	+13,4%	1,0	1,0	+ 3,8%
of which :												
31 hard coal (3)	1,3	1,1	-15,4%	-	-	-	8,5	16,7	+96,5%	0,0	0,0	-
32 lignite (and peat)	-	-	-	-	-	-	-	-	-	0,4	0,5	+25,0%
33 crude oil and condensates	-	-	-	-	-	-	33,0	33,4	+ 1,2%	-	-	-
34 natural gas	0,0	0,0	-	-	-	-	13,1	13,5	+ 3,1%	0,5	0,5	- 9,1%
35 nuclear energy	1,6	2,7	+68,8%	-	-	-	4,9	3,9	-20,4%	-	-	-
36 primary electrical energy and others	0,0	0,0	-	0,0	0,0	-	0,1	0,1	-	0,0	0,0	-
Net imports (2)												
4. Inland consumption + bunker												
Total	68,7%	70,5%		99,1%	98,0%		- 7,3%	-18,8%		56,3%	57,5%	
among which : petroleum	36,6%	42,7%		34,0%	31,3%		-16,3%	-26,2%		44,2%	40,6%	

(1) Including the balance of foreign trade and stock changes of derived products

(2) Imports minus exports

(3) Including recovered products

SUBDIVISION OF THE PRINCIPAL  
AGGREGATES OF THE ENERGY BALANCE—SHEET

VENTILATION DES PRINCIPAUX  
AGREGATS DU BILAN DE L'ENERGIE

Quarter 1

10<sup>6</sup> toe/tep

1er trimestre

	DANMARK			ELLAS			ESPAÑA			PORTUGAL		
	1985	1986	86/85	1985	1986	86/85	1985	1986	86/85	1985	1986	86/85
1. Consommation intérieure	5,4	5,6	+ 3,7%	4,2	4,4	+ 4,8%	17,5	16,6	- 5,1%	2,3	2,5	+ 8,7%
soit :												
11 houille (1)	2,0	2,2	+10,0%	0,3	0,3	-17,3%	3,2	2,6	-18,7%	0,1	0,2	+89,7%
12 lignite (et tourbe)	0,0	-	-	1,0	1,1	+10,0%	1,1	1,1	+ 1,4%	-	-	-
13 pétrole brut (1)	3,3	3,0	- 9,1%	2,8	2,9	+ 3,6%	9,7	9,3	- 4,1%	1,8	2,0	+11,1%
14 gaz naturel	-	0,4	-	0,0	0,0	-	0,5	0,7	+40,0%	-	-	-
15 énergie nucléaire	-	-	-	-	-	-	1,8	2,1	+16,7%	-	-	-
16 énergie électrique primaire et autres	0,0	0,0	-	0,1	0,1	+77,8%	1,0	0,7	-30,0%	0,4	0,3	-12,0%
2. Importations nettes (2)	3,4	2,9	-14,7%	2,5	3,8	+52,0%	10,6	10,2	- 3,8%	2,0	2,4	+20,0%
dont :												
21 houille	1,2	1,1	- 8,3%	0,3	0,3	-10,7%	1,1	1,1	- 0,6%	0,1	0,1	+13,3%
22 pétrole brut	1,0	0,9	-10,0%	2,4	4,0	+66,7%	10,5	10,3	- 1,9%	1,9	1,8	- 5,3%
23 gaz naturel	-0,1	-0,2	+53,4%	-	-	-	0,5	0,7	+40,0%	-	-	-
24 produits pétroliers	1,3	1,0	-23,1%	-0,2	-0,5	-	-1,4	-1,8	+28,6%	0,0	0,5	-
3. Production primaire	1,0	1,5	+50,0%	1,4	1,5	+ 7,1%	7,2	6,6	- 8,3%	0,4	0,3	-13,9%
soit :												
31 houille (3)	-	-	-	-	-	-	2,4	1,9	-20,8%	0,0	0,0	-
32 lignite (et tourbe)	-	-	-	1,0	1,1	+10,0%	1,1	1,1	-11,3%	-	-	-
33 pétrole brut et condensats	0,7	0,9	+28,6%	0,3	0,4	+33,3%	0,7	0,5	-28,6%	-	-	-
34 gaz naturel	0,3	0,6	+100 %	0,0	0,0	-	0,1	0,1	-30,1%	-	-	-
35 énergie nucléaire	-	-	-	-	-	-	1,8	2,1	+16,7%	-	-	-
36 énergie électrique primaire et autres	0,0	0,0	-	0,1	0,1	+28,6%	1,1	0,8	-27,3%	0,4	0,3	-14,2%
4. Importations nettes (2)												
Consommation intérieure + soutes												
Total	61,8 %	51,0 %		56,4 %	77,5 %		58,8 %	58,8 %		87,3 %	93,4 %	
dont : pétrole	41,8 %	33,9 %		49,2 %	70,8 %		50,2 %	48,7 %		82,7 %	88,3 %	

(1) Y compris solde du commerce extérieur et mouvement des stocks des produits dérivés

(2) Importations moins exportations

(3) Y compris récupération



## BALANCE SHEET OF CRUDE OIL AND FEEDSTOCKS

1000 TONNES

	FR DEUTSCHLAND		Q 1		Q 2		S 1		Q 3		Q 4		S 2		S1+S2		Q 1		
	1985	1985	1985	1985	1985	1985	1985	1985	1985	1985	1985	1985	1985	1985	1985	1986	1986/85		
PRODUCTION	991	1056	2047	1020	1006	2024	4073	1049	5.9%										
IMPORTS	17516	15701	33217	15715	15259	30974	64191	16503	-5.8%										
PRODUCTS TRANSFERRED	2587	3767	6374	4676	3457	8133	14507	2386											
OTHER INPUTS	310	322	632	379	380	759	1391	326											
EXPORTS	-	-	-	-	-	-	-	-											
STOCK CHANGE	31	92	123	240	306	546	669	-432											
AVAILABILITIES	21435	20958	42393	22030	20408	42438	84831	19832	-7.5%										
CRUDE OIL THROUGHPUT	21267	20872	42139	21827	20601	42428	84567	19804	-6.9%										
STATISTICAL DIFFERENCE	168	66	254	203	-193	10	264	28											
NET IMPORTS OF CRUDE OIL	17516	15701	33217	15715	15259	30974	64191	16503	-5.8%										
OPENING STOCK LEVEL	15080	15049	15080	14957	14717	14957	15040	14411	-4.4%										
CLOSING STOCK LEVEL	15049	14957	14957	14717	14411	14411	14411	14843	-1.4%										
FRANCE																			
	Q 1	Q 2	S 1	Q 3	Q 4	S 2	S1+S2	Q 1											
	1985	1985	1985	1985	1985	1985	1985	1986	1986/85										
PRODUCTION	535	642	1177	715	754	1469	2646	732	36.8%										
IMPORTATIONS	20071	16049	36120	18336	20434	38770	74890	17615	-12.2%										
PRODUITS TRANSFERES	-186	187	1	-104	300	196	197	-382											
AUTRES ENTREES	-	-	-	-	-	-	-	-											
EXPORTATIONS	-	-	-	-	-	-	-	-											
VARIATIONS DES STOCKS	-30	843	813	47	-357	-310	503	897											
DISPONIBILITES	20390	17721	38111	18994	21131	40125	78236	18862	-7.5%										
PETROLE BRUT TRAITE	20229	17545	37774	18577	20527	39104	76878	18810	-7.0%										
ECART STATISTIQUE	161	176	337	417	604	1021	1358	52											
IMPORT. NETTES DE PETR BRUTE	20071	16049	36120	18336	20434	38770	74890	17615	-12.2%										
STOCKS EN DEBUT DE PERIODE	5354	5384	5354	4541	4494	4541	5354	4851	-9.4%										
STOCKS EN FIN DE PERIODE	5384	4541	4541	4494	4851	4851	4851	3954	-26.6%										
ITALIA																			
	Q 1	Q 2	S 1	Q 3	Q 4	S 2	S1+S2	Q 1											
	1985	1985	1985	1985	1985	1985	1985	1986	1986/85										
PRODUCTION	559	610	1169	574	636	1210	2379	641	14.7%										
IMPORTATIONS	17909	16556	34465	17864	20766	38630	73095	19642	9.7%										
PRODUITS TRANSFERES	-	-	-	-	-	-	-	-											
AUTRES ENTREES	7	6	13	5	7	12	25	4											
EXPORTATIONS	91	256	347	225	245	470	817	235	158.2%										
VARIATIONS DES STOCKS	623	-298	325	73	-989	-916	-591	378											
DISPONIBILITES	19007	16618	35625	18291	20175	38466	74091	20430	7.5%										
PETROLE BRUT TRAITE	18526	17112	35638	18482	19649	38131	73769	19210	3.7%										
ECART STATISTIQUE	481	-494	-13	-191	526	335	322	1220											
IMPORT. NETTES DE PETR BRUTE	17818	16300	34118	17639	20521	38160	72278	19407	8.9%										
STOCKS EN DEBUT DE PERIODE	6140	5517	6140	5815	5742	5815	6140	6731	9.6%										
STOCKS EN FIN DE PERIODE	5517	5815	5815	5742	6731	6731	6731	6353	15.2%										
NEEDERLAND																			
	Q 1	Q 2	S 1	Q 3	Q 4	S 2	S1+S2	Q 1											
	1985	1985	1985	1985	1985	1985	1985	1986	1986/85										
PRODUCTION	1044	996	2040	952	1075	2027	4067	1369	31.1%										
IMPORTS	10939	8140	19079	10317	10571	20888	39967	11107	1.5%										
PRODUCTS TRANSFERRED	-	-	-	-	-	-	-	-											
OTHER INPUTS	-	-	-	-	-	-	-	-											
EXPORTS	180	220	400	420	642	1062	1462	541	200.6%										
STOCK CHANGE	245	-311	-66	-110	419	309	243	-57											
AVAILABILITIES	12048	8605	20653	10739	11423	22162	42815	11878	-1.4%										
CRUDE OIL THROUGHPUT	11894	8793	20687	10736	11227	21963	42650	11934	0.3%										
STATISTICAL DIFFERENCE	154	-188	-34	3	196	199	165	-56											
NET IMPORTS OF CRUDE OIL	10759	7920	18679	9897	9929	19826	38505	10566	-1.8%										
OPENING STOCK LEVEL	2711	2466	2711	2777	2887	2777	2711	2468	-9.0%										
CLOSING STOCK LEVEL	2466	2777	2777	2887	2468	2468	2468	2525	2.4%										
BELGIQUE																			
	Q 1	Q 2	S 1	Q 3	Q 4	S 2	S1+S2	Q 1											
	1985	1985	1985	1985	1985	1985	1985	1986	1986/85										
PRODUCTION	-	-	-	-	-	-	-	-											
IMPORTATIONS	4802	3900	8702	5665	6099	11764	20466	5723	19.2%										
PRODUITS TRANSFERES	-	-	-	-	-	-	-	-											
AUTRES ENTREES	-	-	-	-	-	-	-	-											
EXPORTATIONS	47	4	51	30	86	116	167	-											
VARIATIONS DES STOCKS	42	-21	21	83	-48	35	56	91											
DISPONIBILITES	4797	3875	8672	5718	5965	11683	20355	5814	21.2%										
PETROLE BRUT TRAITE	4802	3875	8677	5702	5984	11686	20363	5813	21.1%										
ECART STATISTIQUE	-5	-	-5	16	-19	-3	-8	1											
IMPORT. NETTES DE PETR BRUTE	4755	3896	8651	5635	6013	11648	20299	5723	20.4%										
STOCKS EN DEBUT DE PERIODE	817	775	817	796	713	796	817	761	-6.9%										
STOCKS EN FIN DE PERIODE	775	796	796	713	761	761	761	670	-13.5%										

## BALANCE SHEET OF CRUDE OIL AND FEEDSTOCKS

	1000 TONNES									
UNITED KINGDOM	Q 1	Q 2	Q 3	Q 4	S 2	S1+S2	Q 1	Q 2	Q 3	Q 4
	1985	1985	1985	1985	1985	1985	1985	1985	1986	1986/85
PRODUCTION	32230	30393	62623	29817	32123	61940	124563	32571		1.1%
IMPORTS	8862	8722	17584	9100	9051	18151	35735	8381		-5.4%
PRODUCTS TRANSFERRED	-	-	-	-	-	-	-	-		
OTHER INPUTS	-	-	-	-	-	-	-	-		
EXPORTS	21952	19036	40988	18899	20837	39736	80724	22942		4.5%
STOCK CHANGE	298	-115	183	468	-873	-405	-222	1013		
AVAILABILITIES	19438	19964	39402	20486	19464	39950	79352	19023		-2.1%
CRUDE OIL THROUGHPUT	19524	19472	38996	19430	18909	38339	77335	18712		-4.2%
STATISTICAL DIFFERENCE	-86	492	406	1056	555	1611	2017	311		
NET IMPORTS OF CRUDE OIL	-13090	-10314	-23404	-9799	-11786	-21585	-44989	-14561		11.2%
OPENING STOCK LEVEL	7173	6875	7173	6990	6522	6990	7173	7395		-3.1%
CLOSING STOCK LEVEL	6875	6990	6990	6522	7395	7395	7395	6382		-7.2%
IRELAND	Q 1	Q 2	Q 3	Q 4	S 2	S1+S2	Q 1	Q 2	Q 3	Q 4
	1985	1985	1985	1985	1985	1985	1985	1985	1986	1986/85
PRODUCTION	-	-	-	-	-	-	-	-		
IMPORTS	293	317	610	393	347	740	1350	266		-9.2%
PRODUCTS TRANSFERRED	-	-	-	-	-	-	-	-		
OTHER INPUTS	-	-	-	-	-	-	-	-		
EXPORTS	-	104	104	-	-	-	104	-		
STOCK CHANGE	14	75	89	-18	-9	-27	62	64		
AVAILABILITIES	307	288	595	375	338	713	1308	330		-7.5%
CRUDE OIL THROUGHPUT	305	292	597	360	336	696	1293	348		14.1%
STATISTICAL DIFFERENCE	2	-4	-2	15	2	17	15	-18		
NET IMPORTS OF CRUDE OIL	293	213	506	393	347	740	1246	266		-9.2%
OPENING STOCK LEVEL	222	208	222	133	151	133	222	160		-27.9%
CLOSING STOCK LEVEL	208	133	133	151	160	160	160	96		-53.8%
DANMARK	Q 1	Q 2	Q 3	Q 4	S 2	S1+S2	Q 1	Q 2	Q 3	Q 4
	1985	1985	1985	1985	1985	1985	1985	1985	1986	1986/85
PRODUCTION	701	679	1380	733	779	1512	2892	904		29.0%
IMPORTS	1267	1040	2277	1319	1452	2771	5048	1094		-43.9%
PRODUCTS TRANSFERRED	-	-	-	-	-	-	-	-		
OTHER INPUTS	-	-	-	-	-	-	-	-		
EXPORTS	221	277	498	216	360	576	1074	189		-14.5%
STOCK CHANGE	80	-138	-50	-1	-13	-14	-64	57		
AVAILABILITIES	1827	1282	3109	1835	1858	3693	6802	1863		2.0%
CRUDE OIL THROUGHPUT	1857	1315	3172	1956	1892	3848	7020	1871		0.8%
STATISTICAL DIFFERENCE	-30	-33	-63	-121	-34	-155	-218	-8		
NET IMPORTS OF CRUDE OIL	1046	733	1779	1103	1092	2195	3974	902		-13.8%
OPENING STOCK LEVEL	596	516	596	646	647	646	596	660		40.7%
CLOSING STOCK LEVEL	516	646	646	647	660	660	660	603		16.9%
ELLAS	Q 1	Q 2	Q 3	Q 4	S 2	S1+S2	Q 1	Q 2	Q 3	Q 4
	1985	1985	1985	1985	1985	1985	1985	1985	1986	1986/85
PRODUCTION	335	326	661	346	311	657	1318	346		3.3%
IMPORTS	2625	2273	4898	3428	2936	6364	11262	4115		56.8%
PRODUCTS TRANSFERRED	-	-	-	-	-	-	-	-		
OTHER INPUTS	-	-	-	-	-	-	-	-		
EXPORTS	237	161	398	191	161	352	750	157		-33.8%
STOCK CHANGE	500	-127	373	-158	100	-58	315	-957		
AVAILABILITIES	3223	2311	5534	3425	3186	6611	12145	3347		3.8%
CRUDE OIL THROUGHPUT	3222	2309	5531	3422	3181	6603	12134	3285		2.0%
STATISTICAL DIFFERENCE	1	2	3	3	5	8	11	62		
NET IMPORTS OF CRUDE OIL	2388	2112	4500	3237	2775	6012	10512	3958		65.7%
OPENING STOCK LEVEL	1059	559	1059	686	844	686	1059	744		-29.7%
CLOSING STOCK LEVEL	559	686	686	844	744	744	744	1701		204.3%
EURIO	Q 1	Q 2	Q 3	Q 4	S 2	S1+S2	Q 1	Q 2	Q 3	Q 4
	1985	1985	1985	1985	1985	1985	1985	1985	1986	1986/85
PRODUCTION	36395	34702	71097	34157	36684	70841	141938	37612		3.3%
IMPORTATIONS	84284	72668	156952	82137	86915	169052	328004	84443		0.2%
PRODUITS TRANSFERES	2401	3974	6375	4572	3757	8329	14704	2004		
AUTRES ENTrees	317	328	645	384	387	771	1416	330		
EXPORTATIONS	22728	20058	42786	19981	22331	42312	85098	24064		5.9%
VARIATIONS DES STOCKS	1803	8	1811	624	-1464	-840	971	1054		
DISPONIBILITES	102472	91622	194094	101893	103948	205841	399935	101379		-1.1%
PETROLE BRUT TRAITE	101626	91585	193211	100492	102306	202798	396009	99787		-1.8%
ECART STATISTIQUE	846	37	883	1401	1642	3043	3926	1592		
IMPORT. NETTES DE PETR BRUTE	61556	52610	114166	62156	64584	126740	240906	60379		-1.9%
STOCKS EN DEBUT DE PERIODE	39152	37349	39152	37341	36717	37341	39152	38181		-2.5%
STOCKS EN FIN DE PERIODE	37349	37341	37341	36717	38181	38181	38181	37127		-0.6%

## BALANCE SHEET OF CRUDE OIL AND FEEDSTOCKS

1000 TONNES										
ESPAÑA	Q 1	Q 2	S 1	Q 3	Q 4	S 2	S1+S2	Q 1		
	1985	1985	1985	1985	1985	1985	1985	1986	1986/85	
PRODUCTION	644	569	1213	443	560	1003	2216	488	-24.2%	
IMPORTS	10471	9686	20157	11392	12249	23641	43798	10033	-4.2%	
PRODUITS TRANSFERES	84	202	286	238	231	469	755	228		
OTHER INPUTS	-	-	-	-	-	-	-	-		
EXPORTS	72	-	72	-	-	-	72	-		
STOCK CHANGE	97	-7	90	-671	-270	-941	-851	774		
AVAILABILITIES	11224	10450	21674	11402	12770	24172	45846	11523	2.7%	
CRUDE OIL THROUGHPUT	11208	10430	21638	11289	12767	24056	45694	11500	2.6%	
STATISTICAL DIFFERENCE	16	20	36	113	3	116	152	23		
NET IMPORTS OF CRUDE OIL	10399	9686	20085	11392	12249	23641	43726	10033	-3.5%	
OPENING STOCK LEVEL	2545	2448	2545	2455	3126	2455	2545	3396	33.4%	
CLOSING STOCK LEVEL	2448	2455	2455	3126	3396	3396	3396	2622	7.1%	
PORTUGAL	Q 1	Q 2	S 1	Q 3	Q 4	S 2	S1+S2	Q 1		
	1985	1985	1985	1985	1985	1985	1985	1986	1986/85	
PRODUCTION	-	-	-	-	-	-	-	-		
IMPORTATIONS	1918	1734	3652	1612	1786	3398	7050	1789	-6.7%	
PRODUITS TRANSFERES	-	-	-	-	-	-	-	-		
AUTRES ENTREES	-	-	-	-	-	-	-	-		
EXPORTATIONS	-	-	-	-	-	-	-	-		
VARIATIONS DES STOCKS	10	-252	-242	387	-159	228	-14	-114		
DISPONIBILITES	1928	1482	3410	1999	1627	3626	7036	1675	-13.1%	
PETROLE BRUT TRAITE	2074	1482	3556	1997	1627	3624	7180	1675	-19.2%	
ECART STATISTIQUE	-146	-	-146	2	-	2	-144	-		
IMPORT. NETTES DE PETR BRUTE	1918	1734	3652	1612	1786	3398	7050	1789	-6.7%	
STOCKS EN DEBUT DE PERIODE	878	868	878	1120	733	1120	878	892	1.6%	
STOCKS EN FIN DE PERIODE	868	1120	1120	733	892	892	892	1006	15.9%	
EUR 12	Q 1	Q 2	S 1	Q 3	Q 4	S 2	S1+S2	Q 1		
	1985	1985	1985	1985	1985	1985	1985	1986	1986/85	
PRODUCTION	37039	35271	72310	34600	37244	71844	144154	38100	2.9%	
IMPORTATIONS	96673	84088	180761	95141	100950	196091	376852	96265	-0.4%	
PRODUITS TRANSFERES	2485	4176	6661	4810	3988	8798	15459	2232		
AUTRES ENTREES	317	328	645	384	387	771	1416	330		
EXPORTATIONS	22800	20058	42858	19981	22331	42312	85170	24064	5.5%	
VARIATIONS DES STOCKS	1907	-251	1656	340	-1893	-1553	103	1714		
DISPONIBILITES	115621	103554	219175	115294	118345	233639	452814	114577	-0.9%	
PETROLE BRUT TRAITE	114908	103497	218405	113778	116700	230478	448883	112962	-1.7%	
ECART STATISTIQUE	713	57	770	1516	1645	3161	3931	1615		
IMPORT. NETTES DE PETR BRUTE	73873	64030	137903	75160	78619	153779	291682	72201	-2.3%	
STOCKS EN DEBUT DE PERIODE	42572	40665	42572	40916	40576	40916	42572	42469	-0.2%	
STOCKS EN FIN DE PERIODE	40665	40916	40916	40576	42469	42469	42469	40755	0.2%	

NOTE : Crude oil and feedstocks balance-sheet Q = quarter  
S = half year  
S1 + S2 = year

The quarterly and half yearly balance-sheets are compiled from monthly data. The latter data is provisional and is gradually replaced by final data as it arrives. The yearly summation (S1 + S2) differs from the figures given in the consolidated annual balance-sheets, published in the Energy Statistics Yearbook.

"Other inputs" refers to products of origin other than crude oil or natural gas condensates, such as : products resulting from the distillation of coal, ...

"Products transferred" refers to products which are retreated in refineries.

The following formula apply :

Availabilities = production + imports + products transferred + other inputs - exports +/- stock change.  
Statistical difference = availabilities - crude oil throughput.  
Net imports of crude oil = imports - exports of crude oil and feedstocks only.

NOTE : Bilan pétrole et feedstocks Q = trimestre  
S = semestre  
S1 + S2 = année

Les bilans trimestriels et semestriels sont construits à partir de données mensuelles. Ces dernières sont toujours de nature provisoire et sont remplacées par les chiffres définitifs au fur et à mesure de leur disponibilité. Les sommations annuelles (S1 + S2) diffèrent des données figurant dans les bilans annuels consolidés, publiés dans l'Annuaire des Statistiques de l'Energie.

La rubrique "autres entrées" comprend les produits d'origine autre que le pétrole brut et les condensats de gaz naturel : produits provenant de la distillation du charbon, ...

"Les produits transférés" couvrent les produits retraités en raffinerie.

Les formules suivantes s'appliquent :

Disponibilités = production + importations + produits transférés + autres entrées - exportations +/- variations de stocks.  
Ecart statistique = disponibilités - pétrole brut traité.  
Importations nettes de pétrole brut = importations - exportations de pétrole brut et feedstocks.

## BALANCE SHEET OF PETROLEUM PRODUCTS

1000 TONNES

BR DEUTSCHLAND	0 1	0 2	5 1	0 3	0 4	S 2	S1+S2	0 1	
	1985	1985	1985	1985	1985	1985	1985	1986	1986/85
PRIMARY PRODUCTION									
REFINERY GROSS PRODUCTION	21147	20732	41879	21884	20518	42402	44281	19687	-6.9%
OUT OF REFINERY PRODUCTION	51	61	112	68	61	129	241	266	
REFINERY OWN CONSUMPTION	1290	1175	2465	1137	1159	2296	4761	1140	-11.6%
IMPORTS	9730	11856	21586	14984	11292	26276	47862	12715	30.7%
PRODUCTS TRANSFERRED	2587	3787	6374	4676	3457	8133	14507	2386	
EXPORTS	1802	1837	3639	1588	1264	2852	6491	1181	-34.5%
BUNKERS	633	720	1353	810	775	1585	2938	895	41.4%
STOCK CHANGE	5	73	78	-222	378	156	234	1024	
AVAILABILITIES	24621	25203	49824	28503	25594	54097	103921	28090	14.1%
INLAND DELIVERIES	25426	25857	51283	28901	25993	54894	106177	28020	10.2%
STATISTICAL DIFFERENCE	-805	-654	-1459	-398	-399	-797	-2256	70	
OPENING STOCK LEVEL	17122	17117	17122	17044	17266	17044	17122	16888	-1.4%
CLOSING STOCK LEVEL	17117	17044	17044	17266	16888	16888	16888	15864	-7.3%
FRANCE	0 1	0 2	5 1	0 3	0 4	S 2	S1+S2	0 1	
	1985	1985	1985	1985	1985	1985	1985	1986	1986/85
PRODUCTION PRIMAIRE	157	159	316	136	151	287	603	136	-13.4%
PROD. BRUTE DES RAFFINERIES	20092	17235	37327	18405	20427	38832	76159	18720	-6.8%
PRODUCTION HORS RAFFINERIES									
AUTOCONSOMM DES RAFFINERIES	1138	927	2065	1058	1135	2193	4258	1129	-0.8%
IMPORTATIONS	4602	4073	8675	3613	5446	9059	17734	4859	5.6%
PRODUITS TRANSFERES	186	187	1	104	300	196	197	382	
EXPORTATIONS	2678	2926	5604	2928	3062	5990	11594	2182	-18.5%
SOUTES	605	572	1177	727	566	1293	2470	655	8.3%
VARIATIONS DE STOCKS	1583	794	2377	-2	-951	-953	1424	2647	
DISPONIBILITES	22199	17649	39848	17543	20010	37553	77401	22778	2.6%
LIVRAISONS INTERIEURES	21660	16728	38388	16496	19774	36270	74658	21089	-2.6%
ECART STATISTIQUE	539	921	1460	1047	236	1283	2743	1689	
STOCKS EN DEBUT DE PERIODE	14894	13311	14894	12517	12519	12517	14894	13470	-9.6%
STOCKS EN FIN DE PERIODE	13311	12517	12517	12519	13470	13470	13470	10823	-18.7%
ITALIA	0 1	0 2	5 1	0 3	0 4	S 2	S1+S2	0 1	
	1985	1985	1985	1985	1985	1985	1985	1986	1986/85
PRODUCTION PRIMAIRE	7	6	13	3	7	10	23	2	-71.4%
PROD. BRUTE DES RAFFINERIES	18311	16879	35190	18218	19300	37514	72708	19157	4.6%
PRODUCTION HORS RAFFINERIES									
AUTOCONSOMM DES RAFFINERIES	1120	1044	2164	1050	1174	2224	4388	1202	7.3%
IMPORTATIONS	5202	3549	8751	4129	5236	9365	18116	4493	-13.6%
PRODUITS TRANSFERES									
EXPORTATIONS	2298	2992	5290	2599	2567	5166	10456	3041	32.3%
SOUTES	833	927	1760	872	784	1656	3416	961	15.4%
VARIATIONS DE STOCKS	-166	557	391	570	-505	65	456	563	
DISPONIBILITES	19103	16028	35131	18399	19513	37912	73043	19011	-0.5%
LIVRAISONS INTERIEURES	21137	15820	36957	17843	20604	38447	75404	20932	-1.0%
ECART STATISTIQUE	-2034	208	-1826	556	-1091	-535	-2361	-1921	
STOCKS EN DEBUT DE PERIODE	10695	10861	10695	10304	9734	10304	10695	10239	-4.3%
STOCKS EN FIN DE PERIODE	10861	10304	10304	9734	10239	10239	10239	9676	-10.9%
NEDERLAND	0 1	0 2	5 1	0 3	0 4	S 2	S1+S2	0 1	
	1985	1985	1985	1985	1985	1985	1985	1986	1986/85
PRIMARY PRODUCTION									
REFINERY GROSS PRODUCTION	11835	8777	20612	10610	11191	21801	42413	11873	0.3%
OUT OF REFINERY PRODUCTION									
REFINERY OWN CONSUMPTION	687	572	1259	601	598	1199	2458	653	-4.9%
IMPORTS	7238	10227	17465	10131	9346	19477	36942	7747	7.0%
PRODUCTS TRANSFERRED									
EXPORTS	12948	12145	25093	13283	12573	25856	50949	13115	1.3%
BUNKERS	1859	2421	4280	2314	2336	4650	8930	2402	29.2%
STOCK CHANGE	1100	158	1258	-116	-355	-471	787	987	
AVAILABILITIES	4679	4024	8703	4427	4675	9102	17805	4437	-5.2%
INLAND DELIVERIES	4309	4350	8659	4435	4446	8881	17540	4591	6.5%
STATISTICAL DIFFERENCE	370	-326	44	-8	229	221	265	-154	
OPENING STOCK LEVEL	8577	7477	8577	7319	7435	7319	8577	7790	-9.2%
CLOSING STOCK LEVEL	7477	7319	7319	7435	7790	7790	7790	6803	-9.0%

## BALANCE SHEET OF PETROLEUM PRODUCTS

1000 TONNES									
BELGIQUE	Q 1	Q 2	S 1	Q 3	Q 4	S 2	S1+S2	Q 1	
	1985	1985	1985	1985	1985	1985	1985	1986	1986/85
PRODUCTION PRIMAIRE									
PROD. BRUTE DES RAFFINERIES	4762	3801	8563	5716	5945	11661	20224	5773	21.2%
PRODUCTION HORS RAFFINERIES									
AUTOCONSOMM DES RAFFINERIES	160	213	373	248	426	674	1047	308	92.5%
IMPORTATIONS	3024	3015	6039	2716	2860	5576	11615	3566	17.9%
PRODUITS TRANSFERES									
EXPORTATIONS	3097	2236	5333	3733	3663	7396	12729	3339	7.8%
SOUTES	545	743	1288	540	555	1095	2383	661	21.3%
VARIATIONS DE STOCKS	738	-76	662	-200	23	-177	485	-3	
DISPONIBILITES	4722	3548	8270	3711	4184	7895	16165	5028	6.5%
LIVRAISONS INTERIEURES	4945	3864	8809	3874	4316	8190	16999	5254	6.2%
ECART STATISTIQUE	-223	-316	-539	-163	-132	-295	-834	-226	
STOCKS EN DEBUT DE PERIODE	3435	2697	3435	2773	2973	2773	3435	2950	-14.1%
STOCKS EN FIN DE PERIODE	2697	2773	2773	2973	2950	2950	2950	2953	9.5%
LUXEMBOURG	Q 1	Q 2	S 1	Q 3	Q 4	S 2	S1+S2	Q 1	
	1985	1985	1985	1985	1985	1985	1985	1986	1986/85
PRODUCTION PRIMAIRE									
PROD. BRUTE DES RAFFINERIES	-	-	-	-	-	-	-	-	
PRODUCTION HORS RAFFINERIES	-	-	-	-	-	-	-	-	
AUTOCONSOMM DES RAFFINERIES	-	-	-	-	-	-	-	-	
IMPORTATIONS	284	239	523	269	280	549	1072	268	-5.6%
PRODUITS TRANSFERES									
EXPORTATIONS	4	3	7	7	8	15	22	5	25.0%
SOUTES	-	-	-	-	-	-	-	-	
VARIATIONS DE STOCKS	15	-14	1	10	-27	-17	-16	8	
DISPONIBILITES	295	222	517	272	245	517	1034	271	-8.1%
LIVRAISONS INTERIEURES	293	230	523	272	243	515	1038	267	-8.9%
ECART STATISTIQUE	2	-8	-6	-	2	2	-4	4	
STOCKS EN DEBUT DE PERIODE	101	86	101	100	90	100	101	117	15.8%
STOCKS EN FIN DE PERIODE	86	100	100	90	117	117	117	109	26.7%
UNITED KINGDOM	Q 1	Q 2	S 1	Q 3	Q 4	S 2	S1+S2	Q 1	
	1985	1985	1985	1985	1985	1985	1985	1986	1986/85
PRIMARY PRODUCTION	794	620	1414	574	893	1467	2881	851	7.2%
REFINERY GROSS PRODUCTION	19483	19388	38871	19298	18817	38115	76986	18568	-4.7%
OUT OF REFINERY PRODUCTION									
REFINERY OWN CONSUMPTION	1295	1295	2590	1284	1305	2589	5179	1301	0.5%
IMPORTS	7478	1580	9058	1720	2626	4346	13404	2730	-63.5%
PRODUITS TRANSFERRED									
EXPORTS	3843	4509	8352	4603	3988	8591	16943	3864	0.5%
BUNKERS	502	530	1032	615	490	1105	2137	457	-9.0%
STOCK CHANGE	223	-419	-196	179	-268	-89	-285	515	
AVAILABILITIES	22338	14835	37173	15269	16285	31554	68727	17042	-23.7%
INLAND DELIVERIES	23083	15055	38138	15499	16308	31807	69945	17296	-25.1%
STATISTICAL DIFFERENCE	-745	-220	-965	-230	-23	-253	-1218	-254	
OPENING STOCK LEVEL	7782	7559	7782	7978	7799	7978	7782	8067	3.7%
CLOSING STOCK LEVEL	7559	7978	7978	7799	8067	8067	8067	7552	-0.1%
IRELAND	Q 1	Q 2	S 1	Q 3	Q 4	S 2	S1+S2	Q 1	
	1985	1985	1985	1985	1985	1985	1985	1986	1986/85
PRIMARY PRODUCTION									
REFINERY GROSS PRODUCTION	301	291	592	350	325	675	1267	320	6.3%
OUT OF REFINERY PRODUCTION									
REFINERY OWN CONSUMPTION	5	2	7	-	-	-	7	-	
IMPORTS	792	775	1567	604	794	1398	2965	859	8.5%
PRODUITS TRANSFERRED									
EXPORTS	109	123	232	126	133	259	491	125	14.7%
BUNKERS	8	10	18	7	5	12	30	4	-50.0%
STOCK CHANGE	-1	-28	-29	65	9	74	45	-3	
AVAILABILITIES	970	903	1873	886	990	1876	3749	1047	7.9%
INLAND DELIVERIES	967	853	1820	928	1051	1979	3799	1186	22.6%
STATISTICAL DIFFERENCE	3	50	53	-42	-61	-103	-50	-139	
OPENING STOCK LEVEL	506	507	506	535	470	535	506	461	-8.9%
CLOSING STOCK LEVEL	507	535	535	470	461	461	461	464	-8.5%

## BALANCE SHEET OF PETROLEUM PRODUCTS

	1000 TONNES										
	DANMARK		Q 1	Q 2	S 1	Q 3	Q 4	S 2	S1+S2	Q 1	
	1985	1985	1985	1985	1985	1985	1985	1985	1985	1986	1986/85
PRIMARY PRODUCTION											
REFINERY GROSS PRODUCTION	1842	1301	3143	1892	1858	3750	4843	1860			1.0%
OUT OF REFINERY PRODUCTION											
REFINERY OWN CONSUMPTION	79	54	133	73	81	154	287	85			7.6%
IMPORTS	1706	1657	3363	1497	1680	3177	6540	1599			-6.3%
PRODUCTS TRANSFERRED											
EXPORTS	447	238	685	962	599	1561	2246	561			25.5%
BUNKERS	84	109	193	116	113	229	422	98			16.7%
STOCK CHANGE	287	-111	176	-215	15	-200	-24	196			
AVAILABILITIES	3225	2446	5671	2023	2760	4783	10454	2911			-9.7%
INLAND DELIVERIES	3127	2842	5369	2202	2720	4922	10291	2931			-6.3%
STATISTICAL DIFFERENCE	98	204	302	-179	40	-139	163	-20			
OPENING STOCK LEVEL	4159	3872	4159	3983	4198	3983	4159	4183			0.6%
CLOSING STOCK LEVEL	3872	3983	3983	4198	4183	4183	4183	3987			3.0%
ELLAS		Q 1	Q 2	S 1	Q 3	Q 4	S 2	S1+S2	Q 1		
	1985	1985	1985	1985	1985	1985	1985	1985	1986	1986/85	
PRIMARY PRODUCTION	3	3	6	3	5	8	14	4		33.3%	
REFINERY GROSS PRODUCTION	3190	2287	5477	3389	3151	6540	12017	3256		2.1%	
OUT OF REFINERY PRODUCTION											
REFINERY OWN CONSUMPTION	99	69	168	105	95	200	368	103		4.0%	
IMPORTS	841	732	1573	996	1172	2168	3741	518		-38.4%	
PRODUCTS TRANSFERRED											
EXPORTS	1016	771	1787	1140	814	1954	3741	1047		3.1%	
BUNKERS	280	398	678	389	312	701	1379	449		60.4%	
STOCK CHANGE	45	423	468	-166	-394	-560	-92	568			
AVAILABILITIES	2684	2207	4891	2588	2713	5301	10192	2747		2.3%	
INLAND DELIVERIES	2695	2192	4887	2606	2738	5344	10231	2396		-11.1%	
STATISTICAL DIFFERENCE	-11	15	4	-18	-25	-43	-39	351			
OPENING STOCK LEVEL	2061	2016	2061	1593	1759	1593	2061	2153		4.5%	
CLOSING STOCK LEVEL	2016	1593	1593	1759	2153	2153	2153	1585		-21.4%	
EJR10		Q 1	Q 2	S 1	Q 3	Q 4	S 2	S1+S2	Q 1		
	1985	1985	1985	1985	1985	1985	1985	1985	1986	1986/85	
PRODUCTION PRIMAIRE	961	788	1749	716	1056	1772	3521	993		3.3%	
PROD. BRUTE DES RAFFINERIES	100963	90691	191654	99762	101532	201294	392948	99214		-1.7%	
PRODUCTION HORS RAFFINERIES	51	61	112	68	61	120	241	266			
AUTOCONSUMM DES RAFFINERIES	5873	5351	11224	5556	5973	11529	22753	5921		0.8%	
IMPORTATIONS	40897	37703	78600	40659	40732	81391	159991	39354		-3.8%	
PRODUITS TRANSFERES	2401	3974	6375	4572	3757	8329	14704	2004			
EXPORTATIONS	28242	27780	56022	30969	28671	59640	115662	28460		0.8%	
SOUES	5349	6430	11779	6390	5936	12326	24105	6582		23.1%	
VARIATIONS DE STOCKS	3829	1357	5186	-97	-2075	-2172	3014	6502			
DISPONIBILITES	104836	87065	191901	93621	96969	190590	382491	103362		-1.4%	
LIVRAISONS INTERIEURES	107642	87191	194833	93056	98193	191240	386082	103962		-3.4%	
ECAET STATISTIQUE	-2806	-126	-2932	565	-1224	-659	-3591	-600			
STOCKS EN DEBUT DE PERIODE	69332	65503	69332	64146	64243	64146	69332	66318		-4.3%	
STOCKS EN FIN DE PERIODE	65503	64146	64146	64243	66318	66318	66318	59816		-8.7%	

## BALANCE SHEET OF PETROLEUM PRODUCTS

1000 TONNES

ESPANA	Q 1	Q 2	S 1	Q 3	Q 4	S 2	S1+S2	Q 1	
	1985	1985	1985	1985	1985	1985	1985	1986	1986/85
PRIMARY PRODUCTION	18	20	38	21	25	46	84	99	450.0%
REFINERY GROSS PRODUCTION	10989	10148	21137	11002	12397	23399	44536	11338	3.2%
OUT OF REFINERY PRODUCTION									
REFINERY OWN CONSUMPTION	381	391	772	432	430	862	1634	610	60.1%
IMPORTS	1135	1503	2630	1139	1623	2762	5400	1397	23.1%
PRODUCTS TRANSFERRED	84	202	286	238	231	469	755	228	
EXPORTS	2443	1916	4359	2685	2945	5630	9989	2996	22.6%
BUNKERS	594	598	1192	769	791	1560	2752	720	21.2%
STOCK CHANGE	439	-145	294	201	-24	177	471	205	
AVAILABILITIES	9079	8419	17498	8239	9624	17863	35361	8485	-6.5%
INLAND DELIVERIES	9055	8407	17462	8261	9621	17882	35344	8484	-6.3%
STATISTICAL DIFFERENCE	24	12	36	-22	3	-19	17	1	
OPENING STOCK LEVEL	7388	6949	7388	7094	6893	7094	7388	6917	-6.4%
CLOSING STOCK LEVEL	6949	7094	7094	6893	6917	6917	6917	6712	-3.4%
PORTUGAL	Q 1	Q 2	S 1	Q 3	Q 4	S 2	S1+S2	Q 1	
	1985	1985	1985	1985	1985	1985	1985	1986	1986/85
PRODUCTION PRIMAIRE									
PROD. BRUTE DES RAFFINERIES	2050	1459	3509	1969	1599	3568	7077	1649	-19.6%
PRODUCTION HORS RAFFINERIES									
AUTOCONSOMM DES RAFFINERIES	107	91	198	105	91	196	394	110	2.8%
IMPORTATIONS	179	193	372	231	704	935	1307	559	212.3%
PRODUITS TRANSFERES									
EXPORTATIONS	162	92	254	101	19	120	374	109	-32.7%
SOUTES	57	34	91	59	46	105	196	61	7.0%
VARIATIONS DE STOCKS	-78	254	176	86	40	126	302	-104	
DISPONIBILITES	1825	1689	3514	2021	2187	4208	7722	1824	-0.1%
LIVRAISONS INTERIEURES	1758	1646	3404	2010	2183	4193	7597	1903	8.2%
ECART STATISTIQUE	67	43	110	11	4	15	125	-79	
STOCKS EN DEBUT DE PERIODE	1576	1654	1576	1400	1314	1400	1576	1274	-19.2%
STOCKS EN FIN DE PERIODE	1654	1400	1400	1314	1274	1274	1274	1378	-16.7%
EUR 12	Q 1	Q 2	S 1	Q 3	Q 4	S 2	S1+S2	Q 1	
	1985	1985	1985	1985	1985	1985	1985	1986	1986/85
PRODUCTION PRIMAIRE	979	808	1 787	737	1 081	1 818	3 605	1 092	11.5 %
PROD. BRUTE DES RAFFINERIES	114 002	102 298	216 300	112 733	115 528	228 261	444 561	112 201	- 1.6 %
PRODUCTION HORS RAFFINERIES	51	61	112	68	61	129	241	266	
AUTOCONSOMM DES RAFFINERIES	6 361	5 833	12 194	6 093	6 494	12 587	24 781	6 641	4.4 %
IMPORTATIONS	42 211	39 399	81 610	42 029	43 059	85 088	166 698	41 310	- 2.1 %
PRODUITS TRANSFERES	2 485	4 176	6 661	4 810	3 988	8 798	15 459	2 232	
EXPORTATIONS	30 847	29 788	60 635	33 755	31 635	65 390	126 025	31 565	2.3 %
SOUTES	6 000	7 062	13 062	7 218	6 773	13 991	27 053	7 363	22.7 %
VARIATIONS DE STOCKS	4 190	1 466	5 656	190	-2 113	-1 903	3 787	6 603	
DISPONIBILITES	115 740	97 173	212 913	103 881	108 780	212 661	425 574	113 671	- 1.8 %
LIVRAISONS INTERIEURES	118 455	97 244	215 699	103 327	109 997	213 324	429 023	114 349	- 3.5 %
ECART STATISTIQUE	-2 715	-71	-2 786	554	-1 217	- 663	-3 449	- 678	
STOCKS EN DEBUT DE PERIODE	78 296	74 106	78 296	72 640	72 450	72 640	78 296	74 509	- 4.8 %
STOCKS EN FIN DE PERIODE	74 106	72 640	72 640	72 450	74 509	74 509	74 509	67 906	- 8.4 %

NOTE : Balance-sheet of petroleum products Q = quarter  
S = half year  
S1 + S2 = year

The quarterly and half yearly balance-sheets are compiled from monthly data. The latter data is provisional and is gradually replaced by final data as it arrives. The yearly summation (S1 + S2) differs from the figures given in the consolidated annual balance-sheets, published in the Energy Statistics Yearbook.

"Products transferred" refers to products which are retreated in refineries.

The following formula apply :

Availabilities = primary production + refinery gross production + out of refinery production - refinery own consumption  
+ imports - products transferred - exports - bunkers +/- stock change.  
Statistical difference = availabilities - inland deliveries.

NOTE : Bilan produits pétroliers Q = trimestre  
S = semestre  
S1 + S2 = année

Les bilans trimestriels et semestriels sont construits à partir de données mensuelles. Ces dernières sont toujours de nature provisoire et sont remplacées par les chiffres définitifs au fur et à mesure de leur disponibilité. Les sommations annuelles (S1 + S2) diffèrent des données figurant dans les bilans annuels consolidés, publiés dans l'Annuaire des Statistiques de l'Energie.

La rubrique "produits transférés" couvre les produits retraités en raffinerie.

Les formules suivantes s'appliquent :

Disponibilités = production primaire + production brute des raffineries + production hors raffineries - autoconsommation des raffineries + importations - produits transférés - exportations - soutes +/- variations des stocks.  
Ecart statistique = disponibilités - livraisons.

## NATURAL GAS

Provisional balance sheet 1st quarter 1986

## GAZ NATUREL

Bilan provisoire 1er trimestre 1986

1 000 Terajoule (GCV)

1 000 Térailles (PCS)

		EUR 12	EUR 10	BRD	F	I	NL	B	L	UK	IRL	DK	GR	E	
1. Primary production	Q1 85	2 149,0	2 145,6	190,6	57,0	131,8	1 120,0	0,6	-	607,8	24,4	12,5	0,9	3,4	T1 85 1. Production primaire
	Q1 86	2 010,9	2 008,5	176,1	47,1	149,6	957,9	0,4	-	627,5	22,2	26,7	1,0	2,4	T1 86
2. Supplies from EUR 12	Q1 85	559,3	559,3	291,6	119,6	64,9	-	78,3	4,9	-	-	-	-	-	T1 85 2. Réception en prov. EUR 12
	Q1 86	415,7	415,7	231,8	63,1	55,7	-	60,2	4,9	-	-	-	-	-	T1 86
3. Imports from third-party countries	Q1 85	768,5	747,0	189,8	165,7	164,0	6,8	49,5	-	171,2	-	-	-	21,5	T1 85 3. Importations en prov. des pays tiers
	Q1 86	841,0	809,0	216,6	202,0	168,7	9,8	45,5	-	166,4	-	-	-	32,0	T1 86
of which : Norway	Q1 85	306,4	306,4	74,6	31,5	-	6,8	22,3	-	171,2	-	-	-	-	T1 85 soit : Norvège
	Q1 86	286,0	286,0	61,1	30,8	-	9,8	17,9	-	166,4	-	-	-	-	T1 86
USSR	Q1 85	218,5	218,5	115,2	49,1	54,2	-	-	-	-	-	-	-	-	T1 85 URSS
	Q1 86	314,4	314,4	155,5	84,2	74,7	-	-	-	-	-	-	-	-	T1 86
Algeria	Q1 85	225,3	211,2	-	84,3	99,8	-	27,1	-	-	-	-	-	14,1	T1 85 Algérie
	Q1 86	226,7	208,4	-	86,8	94,0	-	27,6	-	-	-	-	-	18,3	T1 86
Libya	Q1 85	17,4	10,0	-	-	10,0	-	-	-	-	-	-	-	7,4	T1 85 Libye
	Q1 86	13,7	-	-	-	-	-	-	-	-	-	-	-	13,7	T1 86
Other countries	Q1 85	0,8	0,8	-	0,8	-	-	-	-	-	-	-	-	-	T1 85 Autres pays
	Q1 86	0,2	0,2	-	0,2	-	-	-	-	-	-	-	-	-	T1 86
4. RESOURCES (1+2+3)	Q1 85	3 476,8	3 451,9	672,0	342,3	360,7	1 126,8	128,4	4,9	779,0	24,4	12,5	0,9	24,9	T1 85 4. RESSOURCES
	Q1 86	3 267,6	3 233,2	624,5	312,2	374,0	967,7	106,1	4,9	793,9	22,2	26,7	1,0	34,4	T1 86 (1+2+3)
5. Stock change (*)	Q1 85	+ 232,4	+ 232,1	+ 25,6	+ 105,4	+ 91,8	+ 0,0	+ 9,6	-	-	-	- 0,3	-	+ 0,3	T1 85 5. Variations des stocks (*)
	Q1 86	+ 298,3	+ 298,3	+ 70,4	+ 132,8	+ 87,0	- 0,2	+ 8,5	-	-	-	- 0,2	-	-	T1 86
6. Deliveries to EUR 12	Q1 85	584,1	584,1	16,8	-	-	561,8	-	-	-	-	5,5	-	-	T1 85 6. Livraisons à EUR 12
Exports to third-party countries	Q1 86	443,0	443,0	17,2	-	-	417,4	-	-	-	-	8,4	-	-	T1 86 Exportations vers les pays tiers
7. GROSS INLAND CONSUMPTION (1+2+3+5-6) % 1986/85	Q1 85	3 125,1	3 099,9	680,8	447,7	452,5	565,0	138,0	4,9	779,0	24,4	6,7	0,9	25,2	T1 85 7. CONSOMMATION INTERIEURE BRUTE
	Q1 86	3 122,9	3 088,5	677,7	445,0	461,0	550,1	114,6	4,9	793,9	22,2	18,1	1,0	34,4	T1 86
	1986/85	- 0,1	- 0,4	- 0,5	- 0,6	+ 1,9	- 2,6	- 17,0	-	+ 1,9	- 9,0	+ 170,1	+ 11,1	+ 36,5	1986/85 % (1+2+3+5-6)

(\*) (+) Decrease of stocks; (-) increase of stocks

Q = quarter

NOTE : Natural gas does not exist in PORTUGAL

(\*) (+) Reprises aux stocks; (-) mises aux stocks

T = trimestre

NOTA : Gaz naturel inexistant au PORTUGAL



NATURAL GAS

Provisional balance sheet 1st quarter 1986

GAZ NATUREL

Bilan provisoire 1er trimestre 1986

1 000 tonnes of oil equivalent

1 000 tonnes d'équivalent pétrole

		EUR 12	EUR 10	BRD	F	I	NL	B	L	UK	IRL	DK	GR	E	
1. Primary production	Q1 85	46 205	46 132	4 098	1 225	2 834	24 081	13	-	13 068	525	269	19	73	T1 85 1. Production primaire
	Q1 86	43 235	43 184	3 786	1 013	3 216	20 596	9	-	13 492	477	574	21	31	T1 86
2. Supplies from EUR 12	Q1 85	12 025	12 025	6 270	2 571	1 395	-	1 684	105	-	-	-	-	-	T1 85 2. Réception en prov. EUR 12
	Q1 86	8 938	8 938	4 984	1 357	1 198	-	1 294	105	-	-	-	-	-	T1 86
3. Imports from third-party countries	Q1 85	16 522	16 060	4 081	3 563	3 526	146	1 063	-	3 681	-	-	-	462	T1 85 3. Importations en prov. des
	Q1 86	18 082	17 394	4 657	4 343	3 627	211	978	-	3 578	-	-	-	688	T1 86 pays tiers
of which : Norway	Q1 85	6 588	6 588	1 604	677	-	146	480	-	3 681	-	-	-	-	T1 85 soit : Norvège
	Q1 86	6 150	6 150	1 314	662	-	211	385	-	3 578	-	-	-	-	T1 86
USSR	Q1 85	4 698	4 698	2 477	1 056	1 165	-	-	-	-	-	-	-	-	T1 85 URSS
	Q1 86	6 759	6 759	3 343	1 810	1 606	-	-	-	-	-	-	-	-	T1 86
Algeria	Q1 85	4 845	4 542	-	1 813	2 146	-	583	-	-	-	-	-	303	T1 85 Algérie
	Q1 86	4 874	4 481	-	1 867	2 021	-	593	-	-	-	-	-	393	T1 86
Libya	Q1 85	374	215	-	-	215	-	-	-	-	-	-	-	159	T1 85 Libye
	Q1 86	295	-	-	-	-	-	-	-	-	-	-	-	295	T1 86
Other countries	Q1 85	17	17	-	17	-	-	-	-	-	-	-	-	-	T1 85 Autres pays
	Q1 86	4	4	-	4	-	-	-	-	-	-	-	-	-	T1 86
4. RESOURCES (1+2+3)	Q1 85	74 752	74 217	14 449	7 359	7 755	24 227	2 760	105	16 749	525	269	19	535	T1 85 4. RESSOURCES
	Q1 86	70 255	69 516	13 427	6 713	8 041	20 807	2 281	105	17 070	477	574	21	739	T1 86 (1+2+3)
5. Stock change (*)	Q1 85	+ 4 996	+ 4 990	+ 550	+ 2 266	+ 1 974	+ 0	+ 206	-	-	-	- 6	-	+ 6	T1 85 5. Variations des stocks (*)
	Q1 86	+ 6 415	+ 6 415	+ 1 514	+ 2 855	+ 1 871	- 4	+ 183	-	-	-	- 4	-	-	T1 86
6. Deliveries to EUR 12	Q1 85	12 558	12 558	361	-	-	12 079	-	-	-	-	118	-	-	T1 85 6. Livraisons à EUR 12
Exports to third-party countries	Q1 85	9 525	9 525	370	-	-	8 974	-	-	-	-	181	-	-	T1 86 Exportations vers les pays tiers
7. GROSS INLAND CONSUMPTION (1+2+3+5-6) %	Q1 85	67 190	66 649	14 638	9 625	9 729	12 148	2 966	105	16 749	525	145	19	541	T1 85 7. CONSOMMATION INTERIEURE BRUTE
	Q1 86	67 145	66 406	14 571	9 568	9 912	11 829	2 464	105	17 070	477	389	21	739	T1 86
	1986/85	- 0,1	- 0,4	- 0,5	- 0,6	+ 1,9	- 2,6	- 17,0	-	+ 1,9	- 9,0	+ 170,1	+ 11,1	+ 36,5	1986/85 % (1+2+3+5-6)

(\*) (+) Decrease of stocks; (-) increase of stocks

(\*) (+) Reprises aux stocks; (-) mises aux stocks

T = trimestre

Q = quarter

NOTE : Natural gas does not exist in PORTUGAL

NOTA : Gaz naturel inexistant au PORTUGAL

AVERAGE IMPORT VALUES FROM WORLD		ECU/T					VALEUR MOYENNE A L'IMPORTATION TOUTES ORIGINES					
		FRANCE	ITALIA	NEDERLAND	BELGIQUE LUXEMBOURG	UNITED KINGDOM	IRELAND	DANMARK	ELLAS	ESPANA	PORTUGAL	
BR DEUTSCHLAND												
<b>COKING COAL</b>												
1985	JAN	93.20	80.89	88.73	85.94	86.80	78.92	:	135.65	69.52	99.21 83.83	
	FEB	101.42	82.44	85.33	86.77	93.70	81.90	188.89	148.15	101.69	94.74 89.60	
	MAR	53.71	83.94	96.46	86.68	84.65	81.58	:	:	66.11	96.57 :	
	APR	50.63	89.83	93.04	86.08	88.36	86.38	-	150.00	65.83	79.31 95.64	
1986	JAN	55.70	74.50	79.53	71.35	69.49	71.74	148.15	-	-	- 67.47	
	FEB	50.75	69.52	66.56	73.74	70.13	64.21	160.00	:	50.77	68.81 71.24	
	MAR	62.80	67.99	78.94	66.47	64.30	64.45	142.86	500.00	95.24	61.88 :	
	APR	50.54	66.15	66.51	63.90	66.12	-	144.44	-	-	65.24 :	
<b>STEAM COAL</b>												
1985	JAN	66.96	59.45	75.10	73.84	67.37	108.10	112.49	59.27	55.38	68.71 :	
	FEB	69.83	54.65	64.70	80.26	57.32	113.19	117.54	65.33	61.42	63.19 :	
	MAR	71.39	58.65	66.98	70.95	65.20	90.99	110.76	65.53	68.11	78.09 :	
	APR	69.12	59.49	86.75	82.50	68.22	86.04	100.24	67.10	55.19	69.46 134.52	
1986	JAN	62.61	43.45	58.43	57.39	56.73	66.60	94.93	48.31	49.87	48.73 148.00	
	FEB	62.55	51.45	52.14	54.89	57.97	62.54	98.94	48.21	49.85	46.95 -	
	MAR	63.33	45.20	50.67	52.89	46.98	59.72	91.37	43.97	53.53	43.49 159.12	
	APR	57.11	48.95	44.97	53.49	47.93	-	98.61	46.23	-	42.15 155.26	
<b>CRUDE OIL</b>												
1985	JAN	300.03	299.82	295.47	295.26	293.71	280.19	296.48	298.05	283.63	287.99 309.83	
	FEB	311.01	308.17	292.47	302.88	293.04	298.41	296.56	300.50	290.77	292.24 325.98	
	MAR	313.02	307.74	305.71	309.22	305.49	310.63	289.49	316.07	282.41	296.60 312.31	
	APR	298.57	293.61	292.86	288.16	296.01	311.77	290.65	287.44	283.99	279.04 317.69	
1986	JAN	226.51	228.65	232.19	216.24	227.60	217.37	252.53	232.33	224.22	225.36 241.78	
	FEB	187.54	187.58	194.19	159.77	188.87	165.14	212.48	207.94	223.56	192.23 221.16	
	MAR	143.58	159.30	145.12	128.66	142.15	147.07	138.55	186.28	230.19	177.38 148.56	
	APR	121.49	134.36	124.30	111.36	125.05	-	105.61	144.36	-	144.44 119.77	
<b>MOTOR SPIRIT</b>												
1985	JAN	336.86	341.96	360.37	329.47	336.97	472.59	360.36	333.86	465.17	389.51 888.89	
	FEB	346.88	347.51	360.13	317.70	341.64	326.49	357.18	327.48	507.58	:	
	MAR	362.52	371.56	359.34	336.34	372.83	378.97	367.80	352.63	438.23	:	
	APR	372.19	379.78	387.07	357.18	384.64	436.20	377.12	359.54	396.65	- 928.57	
1986	JAN	293.47	302.42	288.41	275.76	277.07	329.86	328.77	295.68	335.38	:	
	FEB	233.54	283.59	279.67	277.64	226.22	241.75	262.06	235.48	469.42	:	
	MAR	177.89	201.61	171.46	250.33	173.22	193.26	209.09	187.15	209.75	223.74 478.93	
	APR	170.62	177.78	188.27	152.20	189.10	-	194.06	174.23	-	221.61 456.62	
<b>GASOIL LIGHT FUELOILS</b>												
1985	JAN	330.71	320.75	326.55	322.12	324.49	311.37	336.54	325.20	224.83	244.52 303.66	
	FEB	354.75	347.11	338.76	349.78	354.59	339.58	345.22	345.77	245.11	280.89 317.58	
	MAR	363.17	368.16	365.28	353.69	347.35	386.56	372.75	371.23	231.65	226.53 340.76	
	APR	331.55	337.32	352.46	338.89	328.91	360.19	359.37	331.35	236.74	326.73 -	
1986	JAN	260.58	292.07	292.21	282.00	249.56	319.07	312.99	280.74	236.90	565.95 317.00	
	FEB	222.39	257.80	263.51	229.87	225.14	242.20	256.02	224.04	209.70	265.34 245.00	
	MAR	204.69	222.47	210.02	214.79	204.74	206.28	235.86	205.06	220.76	253.86 203.98	
	APR	181.94	189.64	181.35	189.92	198.31	-	211.85	189.39	-	163.46 313.00	
<b>HEAVY FUELOILS</b>												
1985	JAN	279.81	264.20	253.53	253.81	275.31	247.29	264.34	266.54	239.52	208.26 253.54	
	FEB	281.40	283.05	262.38	266.02	279.01	261.48	281.02	282.72	255.27	272.32 248.05	
	MAR	279.41	282.07	273.20	273.52	267.34	272.25	283.55	283.22	239.44	263.16 262.42	
	APR	257.37	237.06	253.93	251.80	241.81	268.93	246.82	241.16	216.35	283.17 233.64	
1986	JAN	180.23	177.62	169.73	179.45	173.64	164.25	175.58	165.13	165.65	136.24 164.40	
	FEB	144.65	139.06	142.12	144.16	127.16	138.12	118.98	126.54	172.06	116.65 152.76	
	MAR	119.06	117.48	114.92	122.85	116.37	147.61	108.56	119.59	111.40	112.55 154.49	
	APR	96.45	100.57	93.07	106.45	110.68	-	94.03	106.58	-	139.57 95.39	

## OILTANKER FREIGHT RATES

W = Worldscale/N = number, nombre

TAUX DE FRET PETROLIER

MONTH	MULLION (WORLD)	SINGLE DIRTY VOYAGE FIXTURES TO EUR 12										
		VOYAGES SIMPLS PRODUITS NOIRS VERS EUR 12										
MOIS	(MONDIAL)	ARAB	GULF -	EUR	CARIBS	EUR	W.AFRICA	EUR	MEDITERR	-UK./CONT.	INTERMEDITERR.	
		N	W	W	N	W	N	W	N	W	N	W
1985	JAN	61.0	1	39.5	7	69.6	16	42.1	13	62.3	28	66.0
	FEB	59.0	2	47.5	10	83.3	13	44.7	11	68.8	19	65.1
	MAR	61.0	2	45.5	3	73.0	12	43.8	7	50.4	29	73.3
	APR	56.0	6	34.1	6	51.2	14	51.4	18	59.0	30	63.2
1986	JAN	66.0	5	45.3	2	85.0	19	54.8	38	97.9	49	95.7
	FEB	57.0	6	37.9	1	68.0	14	43.7	13	87.6	21	84.1
	MAR	61.0	.	.	.	.	.	.	.	.	.	.
	APR	60.0	6	46.5	8	65.0	19	42.5	30	64.5	40	79.7

<p><b>Clasificación de las publicaciones del Eurostat</b>  <b>Klassifikation af Eurostats publikationer</b>  <b>Gliederung der Veröffentlichung des Eurostat</b>  <b>Ταξινόμηση των δημοσιεύσεων του Eurostat</b>  <b>Classification of Eurostat publications</b>  <b>Classification des publications de l'Eurostat</b>  <b>Classificazione delle pubblicazioni dell'Eurostat</b>  <b>Classificatie van de publikaties van Eurostat</b>  <b>Classificação das publicações do Eurostat</b></p>	<p><b>EN</b> <b>THEME</b> <b>1</b> General statistics (midnight blue) <b>2</b> Economy and finances (violet) <b>3</b> Population and social conditions (yellow) <b>4</b> Energy and industry (blue) <b>5</b> Agriculture, forestry and fisheries (green) <b>6</b> Foreign trade (red) <b>7</b> Services and transport (orange) <b>9</b> Miscellaneous (brown)</p> <p><b>SERIES</b> <b>A</b> Yearbooks – <b>B</b> Short-term trends – <b>C</b> Accounts, surveys and statistics – <b>D</b> Studies and analysis – <b>E</b> Methods – <b>F</b> Rapid reports</p>							
<p><b>ES</b> <b>TEMA</b> <b>1</b> Estadísticas generales (azul oscuro) <b>2</b> Economía y finanzas (violeta) <b>3</b> Población y condiciones sociales (amarillo) <b>4</b> Energía e industria (azul claro) <b>5</b> Agricultura, silvicultura y pesca (verde) <b>6</b> Comercio exterior (rojo) <b>7</b> Servicios y transportes (naranja) <b>9</b> Diversos (marrón)</p> <p><b>SERIE</b> <b>A</b> Anuarios – <b>B</b> Coyuntura – <b>C</b> Cuentas, encuestas y estadísticas – <b>D</b> Estudios y análisis – <b>E</b> Métodos – <b>F</b> Estadísticas rápidas</p>	<p><b>FR</b> <b>THÈME</b> <b>1</b> Statistiques générales (bleu nuit) <b>2</b> Économie et finances (violet) <b>3</b> Population et conditions sociales (jaune) <b>4</b> Énergie et industrie (bleu) <b>5</b> Agriculture, sylviculture et pêche (vert) <b>6</b> Commerce extérieur (rouge) <b>7</b> Services et transports (orange) <b>9</b> Divers (brun)</p> <p><b>SÉRIE</b> <b>A</b> Annuaire – <b>B</b> Conjoncture – <b>C</b> Comptes, enquêtes et statistiques – <b>D</b> Études et analyses – <b>E</b> Méthodes – <b>F</b> Statistiques rapides</p>							
<p><b>DA</b> <b>EMNE</b> <b>1</b> Almene statistikker (mørkeblå) <b>2</b> Økonomi og finanser (violet) <b>3</b> Befolkning og sociale forhold (gul) <b>4</b> Energi og industri (blå) <b>5</b> Landbrug, skovbrug og fiskeri (grøn) <b>6</b> Udenrigshandel (rød) <b>7</b> Tjenesteydelser og transport (orange) <b>9</b> Diverse statistikker (brun)</p> <p><b>SERIE</b> <b>A</b> Årbøger – <b>B</b> Konjunkturoversigter – <b>C</b> Regnskaber, tællinger og statistikker – <b>D</b> Undersøgelser og analyser – <b>E</b> Metoder – <b>F</b> Ekspresoversigter</p>	<p><b>IT</b> <b>TEMA</b> <b>1</b> Statistiche generali (blu) <b>2</b> Economia e finanze (viola) <b>3</b> Popolazione e condizioni sociali (giallo) <b>4</b> Energia e industria (azzurro) <b>5</b> Agricoltura, foreste e pesca (verde) <b>6</b> Commercio estero (rosso) <b>7</b> Servizi e trasporti (arancione) <b>9</b> Diversi (marrone)</p> <p><b>SERIE</b> <b>A</b> Annuari – <b>B</b> Tendenze congiunturali – <b>C</b> Conti, indagini e statistiche – <b>D</b> Studi e analisi – <b>E</b> Metodi – <b>F</b> Note rapide</p>							
<p><b>DE</b> <b>THEMENKREIS</b> <b>1</b> Allgemeine Statistik (Dunkelblau) <b>2</b> Wirtschaft und Finanzen (Violett) <b>3</b> Bevölkerung und soziale Bedingungen (Gelb) <b>4</b> Energie und Industrie (Blau) <b>5</b> Land- und Forstwirtschaft, Fischerei (Grün) <b>6</b> Außenhandel (Rot) <b>7</b> Dienstleistungen und Verkehr (Orange) <b>9</b> Verschiedenes (Braun)</p> <p><b>REIHE</b> <b>A</b> Jahrbücher – <b>B</b> Konjunktur – <b>C</b> Konten, Erhebungen und Statistiken – <b>D</b> Studien und Analysen – <b>E</b> Methoden – <b>F</b> Schnellberichte</p>	<p><b>NL</b> <b>ONDERWERP</b> <b>1</b> Algemene statistiek (donkerblauw) <b>2</b> Economie en financiën (paars) <b>3</b> Bevolking en sociale voorwaarden (geel) <b>4</b> Energie en industrie (blauw) <b>5</b> Landbouw, bosbouw en visserij (groen) <b>6</b> Buitenlandse handel (rood) <b>7</b> Diensten en vervoer (oranje) <b>9</b> Diverse statistieken (bruin)</p> <p><b>SERIE</b> <b>A</b> Jaarboeken – <b>B</b> Conjunctuur – <b>C</b> Rekeningen, enquêtes en statistieken – <b>D</b> Studies en analyses – <b>E</b> Methoden – <b>F</b> Spoedberichten</p>							
<p><b>GR</b> <b>ΘΕΜΑ</b> <b>1</b> Γενικές στατιστικές (βαθύ μπλε) <b>2</b> Οικονομία και δημοσιονομικά (βιολετί) <b>3</b> Πληθυσμός και κοινωνικές συνθήκες (κίτρινο) <b>4</b> Ενέργεια και βιομηχανία (μπλε) <b>5</b> Γεωργία, δάση και αλιεία (πράσινο) <b>6</b> Εξωτερικό εμπόριο (κόκκινο) <b>7</b> Υπηρεσίες και μεταφορές (πορτοκαλί) <b>9</b> Διάφορα (καφέ)</p> <p><b>ΣΕΙΡΑ</b> <b>A</b> Επετηρίδες – <b>B</b> Συγκυρία – <b>C</b> Λογαριασμοί, έρευνες και στατιστικές – <b>D</b> Μελέτες και αναλύσεις – <b>E</b> Μέθοδοι – <b>F</b> Ταχείες στατιστικές</p>	<p><b>PT</b> <b>TEMA</b> <b>1</b> Estatísticas gerais (azul escuro) <b>2</b> Economia e finanças (violeta) <b>3</b> População e condições sociais (amarelo) <b>4</b> Energia e indústria (azul) <b>5</b> Agricultura, silvicultura e pesca (verde) <b>6</b> Comércio externo (vermelho) <b>7</b> Serviços e transportes (laranja) <b>9</b> Diversos (castanho)</p> <p><b>SÉRIE</b> <b>A</b> Anuários – <b>B</b> Conjuntura – <b>C</b> Contas, inquéritos e estatísticas – <b>D</b> Estudos e análises – <b>E</b> Métodos – <b>F</b> Estatísticas rápidas</p>							
<p><b>Número de títulos por tema y serie</b> <input type="checkbox"/> <b>Antal publikationer pr. emne og serie</b> <input type="checkbox"/> <b>Anzahl der Veröffentlichungen pro Themenkreis und Reihe</b> <input type="checkbox"/> <b>Αριθμός δημοσιεύσεων κατά θέμα και σειρά</b> <input type="checkbox"/> <b>Number of publications per theme and series</b> <input type="checkbox"/> <b>Nombre de publications par thème et série</b> <input type="checkbox"/> <b>Numero di pubblicazioni per tema e serie</b> <input type="checkbox"/> <b>Aantal publikaties naar onderwerp en serie</b> <input type="checkbox"/> <b>Número de títulos por tema e série</b> <input type="checkbox"/></p>								
	<b>1</b>	<b>2</b>	<b>3</b>	<b>4</b>	<b>5</b>	<b>6</b>	<b>7</b>	<b>9</b>
<b>A</b>	5	–	–	3	1	1	1	–
<b>B</b>	1	4	2	5	4	3	1	–
<b>C</b>	–	10	11	7	8	4	3	1
<b>D</b>	–	2	2	5	1	3	–	1
<b>E</b>	–	7	2	–	2	1	–	–
<b>F</b>	–	–	1	1	–	–	–	–



## The periodicals of the Statistical Office on energy – edition 1986

### – Energy – Monthly statistics (VVD)

The present publication.

Subscription rates: ECU 40.10 – BFR 1800 – IRL 28.75 – UKL 23.50 – USA 34

### – Supplements to the monthly bulletin

'Rapid reports' and 'Structural statistics' are published as necessary, providing the first available results on one or more aspects of the energy economy whether they be supply, power station transformation balance sheets, equipment, etc.

### – Energy statistics yearbook

This yearbook groups in a single publication an extensive volume of statistical information relating to the energy economy, particularly for the most recent year available, including detailed energy balance sheets.

250 pages. Multilingual (English/French/German/Italian).

Reference period: 1984

Price: ECU 16.72 – BFR 750 – IRL 12 – UKL 9.90 – USA 15

### Complete subscription (VVT)

Includes the monthly bulletin and supplements, also the energy statistics yearbook.

Subscription rates: ECU 66.83 – BFR 3000 – IRL 48 – UKL 39.50 – USA 56

## To be published

Just published:  
Gas prices 1980–1986

### – Gas prices and Electricity prices

These publications are updatings of the annual inquiries on gas and electricity prices in the countries of the Community, with a time series back to 1980. For the first time the results for Spain and Portugal are shown. Prices are recorded in approx. 30 locations for both domestic and industrial uses, with a breakdown by type of consumer. The text explains definitions, tariff systems and taxation, and gives an analysis of results together with an international comparison.

'Gas prices 1980–86' published in English and French.

'Electricity prices 1980–86' published in English and French.

Price each publication: BFR 500

### – Operation of nuclear power stations

This annual publication presents in its first part the main operating statistics for the past year, gives an outline of the structure of the nuclear plant situation, with units on line as well as units under construction and analyses of the energy availability particularly according to the age and type of reactor.

The second part of the publication gives the monthly operating data for each nuclear power station of the Community for the past year including diagrams showing the cost and reasons for unavailability.

Reference period: 1985

Price: BFR 650



## ORDER FORM

To send to: **Office for Official Publications  
of the European Communities**  
L – 2985 Luxembourg

Please send me ..... copy(ies) in ..... (language)

- Energy statistics yearbook  
 Gas prices  
 Electricity prices  
 Operation of nuclear power stations  
 or  
 Subscription to Energy – Monthly statistics  
 Complete subscription (Monthly bulletin + supplements + yearbook)

Payment is due on receipt of invoice

Name: .....

Address: .....

Date: ..... Signature: .....

These publications are also available from the sales offices.



## Les périodiques de l'Office statistique sur l'énergie – Édition 1986

### – Énergie – Statistiques mensuelles (VVD)

La présente publication.  
Abonnement: ECU 40,10 – BFR 1 800 – FF 270

### – Suppléments au bulletin mensuel

Des «informations rapides» et des «statistiques structurelles» sont publiées selon les nécessités. Elles fournissent les premiers résultats disponibles sur un ou plusieurs aspects de l'économie énergétique tels que: approvisionnement, bilan des transformations dans les centrales électriques, équipement, etc.

### – Annuaire des statistiques de l'énergie

Il réunit en une seule publication une masse importante de renseignements statistiques sur l'économie de l'énergie, principalement pour la dernière année disponible, pour laquelle sont fournis les bilans de l'énergie détaillés.  
250 pages, quadrilingue (allemand/anglais/français/italien)  
Période de référence: 1984  
Prix: ECU 16,72 – BFR 750 – FF 113

### Abonnement global (VVT)

Comprend le bulletin mensuel et ses suppléments, ainsi que l'annuaire des statistiques de l'énergie.  
Prix: ECU 66,83 – BFR 3 000 – FF 450

### A paraître

Vient de paraître:  
Prix du gaz 1980–1986

### – «Prix du gaz» et «Prix de l'électricité»

Ces publications fournissent les mises à jour des enquêtes annuelles sur les prix du gaz et de l'électricité dans les pays de la Communauté, avec rétrospective depuis 1980. Pour la première fois, les résultats de l'Espagne et du Portugal sont présentés. Les prix sont relevés dans une trentaine de villes ou régions, pour les usages domestiques et industriels, selon une présentation par consommateur type. Un texte expose les définitions, explicite les systèmes tarifaires et fiscaux et présente une analyse des prix avec comparaison internationale.

«Prix du gaz 1980–1986» publié en anglais et en français.

«Prix de l'électricité 1980–1986» publié en anglais et en français. Prix de chaque publication: BFR 500

### – Exploitation des centrales nucléaires

Cette publication annuelle fournit dans une première partie les données caractéristiques d'exploitation pour l'année écoulée, indique la structure du parc en service et en construction et analyse la disponibilité en énergie, notamment en fonction de l'âge et de la filière des réacteurs.

La deuxième partie de l'ouvrage donne pour chaque centrale de la Communauté l'exploitation mensuelle au cours de l'année écoulée, avec diagrammes de charge et causes des indisponibilités.

Période de référence: 1985

Prix: BFR 650



## BON DE COMMANDE

A renvoyer à: **Office des publications officielles  
des Communautés européennes**  
L – 2985 Luxembourg

Veuillez m'envoyer ..... copie(s) en langue ..... de

- Annuaire des statistiques de l'énergie  
 Prix du gaz  
 Prix de l'électricité  
 Exploitation des centrales nucléaires  
ou  
 Abonnement à Énergie – Statistiques mensuelles  
 Abonnement global (bulletin mensuel + suppléments + annuaire)

Paiement à réception de la facture

Nom: .....

Adresse: .....

Date: ..... Signature: .....

Ces publications sont aussi disponibles dans les bureaux de vente.

**Venta y suscripciones · Salg og abonnement · Verkauf und Abonnement · Πωλήσεις και συνδρομές  
Sales and subscriptions · Vente et abonnements · Vendita e abbonamenti  
Verkoop en abonnementen · Venda e assinaturas**

**BELGIOUE/BELGIË**

**Moniteur belge/Belgisch Staatsblad**  
Rue de Louvain 40-42/Leuvensestraat 40-42  
1000 Bruxelles/1000 Brussel  
Tél. 512 00 26  
CCP/Postrekening 000-2005502-27

Sous-dépôts/Agentschappen:

**Librairie européenne/  
Europese Boekhandel**  
Rue de la Loi 244/Wetstraat 244  
1040 Bruxelles/1040 Brussel

**CREDOC**

Rue de la Montagne 34/Bergstraat 34  
Bte 11/Bus 11  
1000 Bruxelles/1000 Brussel

**DANMARK**

**Schultz EF-publikationer**

Møntergade 19  
1116 København K  
Tlf: (01) 14 11 95  
Girokonto 200 11 95

**BR DEUTSCHLAND**

**Bundesanzeiger Verlag**

Breite Straße  
Postfach 10 80 06  
5000 Köln 1  
Tel. (02 21) 20 29-0  
Fernschreiber:  
ANZEIGER BONN 8 882 595  
Telecopierer:  
20 29 278

**GREECE**

**G.C. Eleftheroudakis SA**

International Bookstore  
4 Nikis Street  
105 63 Athens  
Tel. 322 22 55  
Telex 219410 ELEF

Sub-agent for Northern Greece:

**Molho's Bookstore**

The Business Bookshop  
10 Tsimiski Street  
Thessaloniki  
Tel. 275 271  
Telex 412885 LIMO

**ESPAÑA**

**Boletín Oficial del Estado**

Trafalgar 27  
E-28010 Madrid  
Tel. (91) 446 60 00

**Mundi-Prensa Libros, S.A.**

Castelló 37  
E-28001 Madrid  
Tel. (91) 431 33 99 (Libros)  
431 32 22 (Suscripciones)  
435 36 37 (Dirección)  
Télex 49370-MPLI-E

**FRANCE**

**Service de vente en France des publications  
des Communautés européennes**

**Journal officiel**  
26, rue Desaix  
75732 Paris Cedex 15  
Tél. (1) 45 78 61 39

**IRELAND**

**Government Publications Sales Office**

Sun Alliance House  
Molesworth Street  
Dublin 2  
Tel. 71 03 09

or by post

**Stationery Office**

St Martin's House  
Waterloo Road  
Dublin 4  
Tel. 68 90 66

**ITALIA**

**Licosa Spa**  
Via Lamarmora, 45  
Casella postale 552  
50 121 Firenze  
Tel. 57 97 51  
Telex 570466 LICOSA I  
CCP 343 509

Subagenti:

**Libreria scientifica Lucio de Biasio - AEIOU**

Via Meravigli, 16  
20 123 Milano  
Tel. 80 76 79

**Libreria Tassi**

Via A. Farnese, 28  
00 192 Roma  
Tel. 31 05 90

**Libreria giuridica**

Via 12 Ottobre, 172/R  
16 121 Genova  
Tel. 59 56 93

**GRAND-DUCHÉ DE LUXEMBOURG**

**Office des publications officielles  
des Communautés européennes**

2, rue Mercier  
L-2985 Luxembourg  
Tél. 49 92 81  
Télex PUBOF LU 1324 b  
CCP 19190-81  
CC bancaire BIL 8-109/6003/200

**Messageries Paul Kraus**

11, rue Christophe Plantin  
L-2339 Luxembourg  
Tél. 48 21 31  
Télex 2515  
CCP 49242-63

**NEDERLAND**

**Staatsdrukkerij- en uitgeverijbedrijf**

Christoffel Plantijnstraat  
Postbus 20014  
2500 EA 's-Gravenhage  
Tel. (070) 78 99 11

**PORTUGAL**

**Imprensa Nacional**

Av. Francisco Manuel de Melo, 5  
P-1000 Lisboa  
Tel. 65 39 96

**Distribuidora Livros Bertrand Lda.**

**Grupo Bertrand, SARL**  
Rua das Terras dos Vales, 4-A  
Apart. 37  
P-2700 Amadora CODEX  
Tel. 493 90 50 - 494 87 88  
Telex 15798 BERDIS

**UNITED KINGDOM**

**HM Stationery Office**

HMSO Publications Centre  
51 Nine Elms Lane  
London SW8 5DR  
Tel. (01) 211 56 56

Sub-agent:

**Alan Armstrong & Associates Ltd**

72 Park Road  
London NW1 4SH  
Tel. (01) 723 39 02  
Telex 297635 AALTD G

**SCHWEIZ/SUISSE/SVIZZERA**

**Librairie Payot**

6, rue Grenus  
1211 Genève  
Tél. 31 89 50  
CCP 12-236

**UNITED STATES OF AMERICA**

**European Community Information  
Service**

2100 M Street, NW  
Suite 707  
Washington, DC 20037  
Tel. (202) 862 9500

**CANADA**

**Renouf Publishing Co., Ltd**

61 Sparks Street  
Ottawa  
Ontario K1P 5R1  
Tel. Toll Free 1 (800) 267 4164  
Ottawa Region (613) 238 8985-6  
Telex 053-4936

**JAPAN**

**Kinokuniya Company Ltd**

17-7 Shinjuku 3-Chome  
Shiniuku-ku  
Tokyo 160-91  
Tel. (03) 354 0131

**Journal Department**

PO Box 55 Chitose  
Tokyo 156  
Tel. (03) 439 0124



Price (excluding VAT) in Luxembourg ● Prix publics au Luxembourg, TVA exclue

	ECU	BFR	FF	IRL	UKL	USD
Single copy Prix par numéro	4,46	200	31	3.20	2.70	4
Subscription Abonnement	40,10	1800	270	28.75	23.50	34



OFICINA DE PUBLICACIONES OFICIALES DE LAS COMUNIDADES EUROPEAS  
 KONTORET FOR DE EUROPÆISKE FÆLLESSKABERS OFFICIELLE PUBLIKATIONER  
 AMT FÜR AMTLICHE VERÖFFENTLICHUNGEN DER EUROPÄISCHEN GEMEINSCHAFTEN  
 ΥΠΗΡΕΣΙΑ ΕΠΙΣΗΜΩΝ ΕΚΔΟΣΕΩΝ ΤΩΝ ΕΥΡΩΠΑΙΚΩΝ ΚΟΙΝΟΤΗΤΩΝ  
 OFFICE FOR OFFICIAL PUBLICATIONS OF THE EUROPEAN COMMUNITIES  
 OFFICE DES PUBLICATIONS OFFICIELLES DES COMMUNAUTÉS EUROPÉENNES  
 UFFICIO DELLE PUBBLICAZIONI UFFICIALI DELLE COMUNITÀ EUROPEE  
 BUREAU VOOR OFFICIËLE PUBLIKATIES DER EUROPESE GEMEENSCHAPPEN  
 SERVIÇO DAS PUBLICAÇÕES OFICIAIS DAS COMUNIDADES EUROPEIAS

Kat./cat.: CA-BX-86-007-2A-C