



ENERGY

Monthly statistics

ÉNERGIE

Statistiques mensuelles

4 □ **1986**

Theme □ Thème
Energy and industry
Énergie et industrie

4

Series □ Série
Short-term trends
Conjoncture

B

eurostat



OFICINA ESTADÍSTICA DE LAS COMUNIDADES EUROPEAS
DE EUROPÆISKE FÆLLESSKABERS STATISTISKE KONTOR
STATISTISCHES AMT DER EUROPÄISCHEN GEMEINSCHAFTEN
ΣΤΑΤΙΣΤΙΚΗ ΥΠΗΡΕΣΙΑ ΤΩΝ ΕΥΡΩΠΑΪΚΩΝ ΚΟΙΝΟΤΗΤΩΝ
STATISTICAL OFFICE OF THE EUROPEAN COMMUNITIES
OFFICE STATISTIQUE DES COMMUNAUTÉS EUROPÉENNES
ISTITUTO STATISTICO DELLE COMUNITÀ EUROPEE
BUREAU VOOR DE STATISTIEK DER EUROPESE GEMEENSCHAPPEN
SERVIÇO DE ESTATÍSTICA DAS COMUNIDADES EUROPEIAS

L-2920 Luxembourg – Tél. 43011 – Téléx: Comeur Lu 3423
B-1049 Bruxelles, Bâtiment Berlaymont, Rue de la Loi 200 (Bureau de liaison) – Tél. 2351111

Para obtener esta publicación se ruega dirigirse a las oficinas de venta que figuran en la tercera página de cubierta.
Denne publikation kan fås gennem de salgssteder, som er nævnt på omslagets tredje side.
Diese Veröffentlichung ist bei den auf der dritten Umschlagseite aufgeführten Vertriebsbüros erhältlich.
Την έκδοση αυτή μπορείτε να την προμηθευτείτε από τα γραφεία πωλήσεων τα οποία αναφέρονται στην τρίτη σελίδα του εξωφύλλου.
This publication is obtainable from the sales offices mentioned on the inside back cover.
Pour obtenir cette publication, prière de s'adresser aux bureaux de vente dont les adresses sont indiquées à la page 3 de la couverture.
Per ottenere questa pubblicazione, si prega di rivolgersi agli uffici di vendita i cui indirizzi sono indicati nella 3ª pagina della copertina.
Deze publikatie is verkrijgbaar bij de verkoopkantoren waarvan de adressen op blz. 3 van het omslag vermeld zijn.
Para se obter esta publicação, dirigir-se às agências de venda cujos endereços acham-se indicados no verso da contracapa.

ENERGY

Monthly statistics

ÉNERGIE

Statistiques mensuelles

For all information concerning the energy statistics, contact EUROSTAT, Luxembourg tél. 4301-2040

Pour toute information concernant les statistiques de l'énergie, s'adresser à EUROSTAT, Luxembourg tél.: 4301-2040

Updated Mise à jour 05. 05. 1986

Luxembourg: Office des publications officielles des Communautés européennes, 1986

Kat. cat.: CA-BX-86-004-2A-C

© ECSC-EEC-EAEC. Brussels – Luxembourg. 1986

Reproduction is authorized, except for commercial purposes, provided the source is acknowledged.

© CECA-CEE-CEEA. Bruxelles – Luxembourg. 1986

Reproduction autorisée, sauf à des fins commerciales, moyennant mention de la source.

Printed in the FR of Germany

FOREWORD

As from January 1986, EUROSTAT will be publishing monthly energy statistics for the Community of Twelve in a **new bulletin on 'energy'**, which replaces the three former monthly publications on Coal, Hydrocarbons and Electrical Energy.

In the first three sections, the reader will find the usual series describing short-term movements in supply and consumption of the main sources of energy. Particular emphasis has however been placed on rapid updating, if necessary by estimates, of the statistical series which most closely reflect the short-term energy situation. Also more information is provided on changes observed since the beginning of the year.

This familiar part of the publication is accompanied by a **new section** largely devoted to general data on the overall energy situation and the factors influencing the short-term development of the energy economy, e.g. economic indicators, energy prices and climatic conditions. Although this section is as yet incomplete, it will be expanded in the course of 1986.

EUROSTAT apologizes for the delay in availability of information in the first issues, due to the progressive introduction of a new computerized system.

EUROSTAT hopes that the amount of information provided and the speed with which it is available will ensure that the publication is a useful statistical tool for monitoring developments in the energy sector.

This new monthly energy statistics bulletin is thus an indispensable complement to another publication of the Commission "Energy in Europe" which cites the latest developments in the field of energy policy, gives short term forecasts and highlights the Community's technical projects in the energy domain

AVANT-PROPOS

A dater de janvier 1986, EUROSTAT publie l'information statistique mensuelle sur l'économie énergétique de l'Europe des Douze à travers un **nouveau bulletin "Energie"**, qui remplace les trois précédentes publications mensuelles Charbon, Hydrocarbures et Energie électrique.

Dans les trois premiers chapitres, le lecteur retrouvera les séries habituelles caractérisant l'évolution à court terme de l'approvisionnement et de la consommation des principales sources d'énergie. Cependant, un soin particulier a été apporté à une mise à jour rapide, au besoin par des estimations, des séries statistiques les plus sensibles sur le plan conjoncturel, de même qu'est publié un plus grand nombre d'indications sur les évolutions constatées depuis le début de l'année.

A cette partie traditionnelle est joint un **nouveau chapitre**, consacré principalement aux résultats généraux concernant l'ensemble de l'énergie et aux facteurs explicatifs de l'évolution conjoncturelle de l'économie énergétique, tels que : indicateurs économiques, prix de l'énergie, conditions climatiques. Ce chapitre, encore incomplet pour le moment, est appelé à se développer au cours de l'année 1986.

Le lecteur voudra bien excuser le retard d'informations que comporteront les premiers numéros, retard dû à la mise en place progressive d'une nouvelle élaboration informatisée.

Tant par la richesse des informations dispensées que par la rapidité de leur diffusion, EUROSTAT espère pouvoir offrir un document statistique utile pour le suivi de la conjoncture énergétique.

A ce titre, ce bulletin constitue le complément indispensable à une autre publication de la Commission "Energie en Europe" qui relate les derniers développements en matière de politique énergétique, fournit les prévisions à court terme de l'économie énergétique et met en lumière les projets technologiques communautaires dans le domaine de l'énergie.

TABLE OF CONTENTS

TABLE DES MATIERES

	Page	
I. — Coal	5	I. — Charbon
II. — Hydrocarbons	13	II. — Hydrocarbures
III. — Electrical energy	31	III. — Energie électrique
IV. — General data	39	IV. — Résultats généraux :
— Climatic conditions	40	— Conditions climatiques
— Energy balance—sheet 1985	41	— Bilan Energie 1985
— Petroleum balance—sheet 1985	47	— Bilan Pétrole 1985
— Prices : Average import values Oil tanker freight rates	54	— Prix : Valeur moyenne à l'importation Taux de fret pétrolier

SYMBOLS AND ABBREVIATIONS

SIGNES ET ABBREVIATIONS

no data available	:	donnée non disponible
nil	—	néant
estimated date	()	donnée estimée
figur less than half the unit used	0	chiffre inférieur à la moitié de l'unité employée
tonne (metric ton)	t	tonne métrique
tonne for tonne	t = t	tonne pour tonne
tonne of oil equivalent (41860 kjoules NCV/kg)	tep	tonne d'équivalent pétrole (41860 kjoules PCI/kg)
gigawatt hour (10 ⁶ kWh)	GWh	gigawattheure (10 ⁶ kWh)
terajoule (10 ⁹ kJ)	TJ	térajoule (10 ⁹ kJ)
net calorific value	NCV/PCI	pouvoir calorifique inférieur
gross calorific value	GCV/PCS	pouvoir calorifique supérieur
european currency unit	ECU	unité monétaire européenne

Nota : In this bilingual publication, the Continental practice of using a comma instead of a decimal point has been adopted.



1

Coal
Charbon

EXPLANATORY NOTES

The data are expressed in metric tonnes on a tonne = tonne basis.

United Kingdom — All the monthly data, except those for external trade, refer to periods of four or five weeks (four weeks for the first two months of each quarter and five for the last).

Stocks — All the data on stocks refer to the end of the period under review.

— For the FR Germany, the stocks held by coal/coke producers outside the mines/coking plants (Nationale Steinkohlenreserve) are also included.

External trade — As the data published are taken from the declarations made by importers and exporters, they may differ from the data recorded by the customs services and published in the external trade statistics.

— Owing the differences in recording at the time of export and import (delays, involvement of trade agencies, rerouting, transshipment, differences of classification, etc.), deliveries to a Community country may not coincide exactly with that country's recorded supplies. The data for total 'Deliveries to the Community' may therefore differ slightly from those for total 'Supplies from the Community'.

— Direct imports of coal for American forces stationed in the FR of Germany are included in the figures shown in the tables 'Imports from third-party countries' and 'Imports from the USA'.

Coal — Production includes that of small and open-cast mines.

— The data on underground personnel refer to the end of period.

— Underground productivity is based on the total working time expressed in hours. The calculations take account of all underground personnel, including officials and persons employed by an outside contractor. Underground productivity is determined only for actual coal mines.

— 'Deliveries to power stations' comprise the quantities delivered to public utility and pithead power stations. For the FR of Germany, deliveries to the 'Bergbauverbundkraftwerke' and the Federal Railway power stations are also included. Supplies of coal to industrial self-producers of electricity are included in the tables 'Deliveries to all industries'.

Coking plants — All the data on coking plants (deliveries of coal, stocks, etc.) refer to all coking plants (i.e. those operated by mines and steelworks and those run independently).

— The production of hard coke also includes semi-coke. Brown-coal coke is not included.

NOTES EXPLICATIVES

Les données sont exprimées en tonnes métriques, établies sur une comptabilisation tonne = tonne.

Royaume-Uni — Toutes les données mensuelles, sauf celles du commerce extérieur, se réfèrent à des périodes de 4 ou 5 semaines (4 semaines pour les deux premiers mois de chaque trimestre, 5 pour le dernier).

Stocks — Toutes les données sur les stocks se réfèrent à la fin de la période considérée.

— Pour la R.F. d'Allemagne, les stocks des producteurs de houille/coke existant hors des mines/cokeries (Nationale Steinkohlenreserve) sont également compris.

Commerce extérieur — Les données publiées proviennent des déclarations des importateurs et exportateurs, elles peuvent donc différer des données relevées par les services douaniers et publiées dans les Statistiques du Commerce Extérieur.

— Du fait des divergences de relevés à la sortie et à l'entrée (délais, entremise du commerce, déroutement, transbordement, différences de classification, etc.) les livraisons vers un pays de la Communauté peuvent ne pas coïncider exactement avec les réceptions de ce pays. Les données de l'ensemble des "Livraisons à la Communauté" peuvent donc différer légèrement de celles de l'ensemble "Réceptions en provenance de la Communauté".

— Les importations directes de houille destinée aux troupes américaines stationnées en R.F. d'Allemagne sont comprises dans les chiffres des tableaux "Importations en provenance des Etats-Unis".

Houille — La production comprend celle des petites mines et des mines à ciel ouvert.

— Les données concernant le personnel employé au fond se réfèrent à la fin de période.

— Le rendement au fond des mines est rapporté à la durée du temps de travail exprimée en heures. Dans les calculs, tout le personnel employé au fond, y compris le personnel de surveillance et celui travaillant sous contrat, est retenu. La détermination du rendement au fond ne porte que sur les exploitations minières proprement-dites.

— Les "Livraisons aux centrales électriques" couvrent les quantités livrées aux centrales électriques des services publics et des mines. Pour la R.F. d'Allemagne, les livraisons aux "Bergbauverbundkraftwerke" et aux centrales des chemins de fer fédéraux sont également comprises. L'approvisionnement en houille des autoproducteurs industriels est compris dans les tableaux "Livraisons à l'ensemble de l'industrie".

Cokeries — Toutes les données concernant les cokeries (livraisons de houille, stocks, etc.) se réfèrent à l'ensemble des cokeries minières, sidérurgiques et indépendantes.

— La production de coke de four comprend également le semi-coke de houille. Le coke de lignite n'est pas compris.

HARD COAL
INLAND DELIVERIES
12 MONTH MOVING TOTAL

MID T

HOUILLE
LIVRAISONS INTERIEURES
EN ANNEE MOBILE

— D — F I UK DK E
— EUR 12

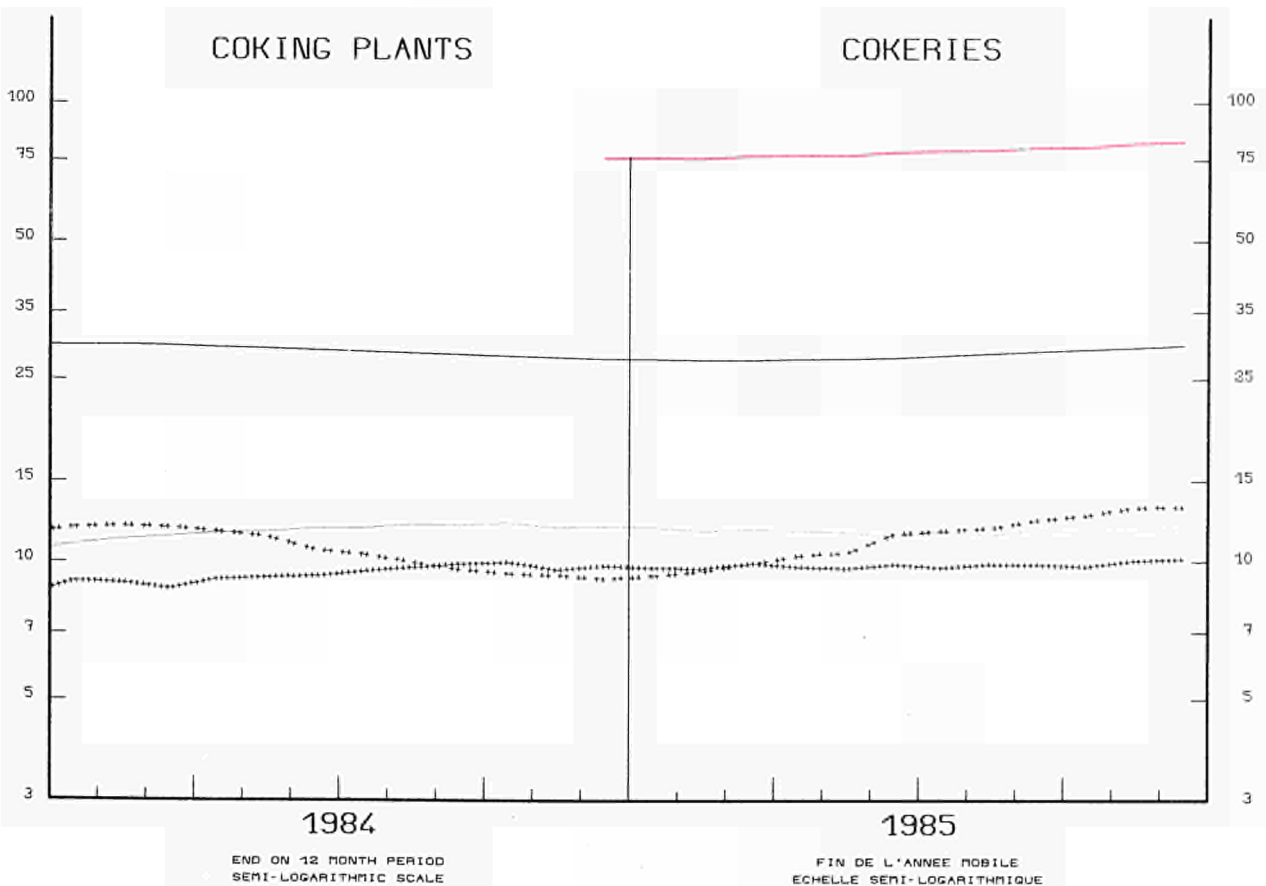
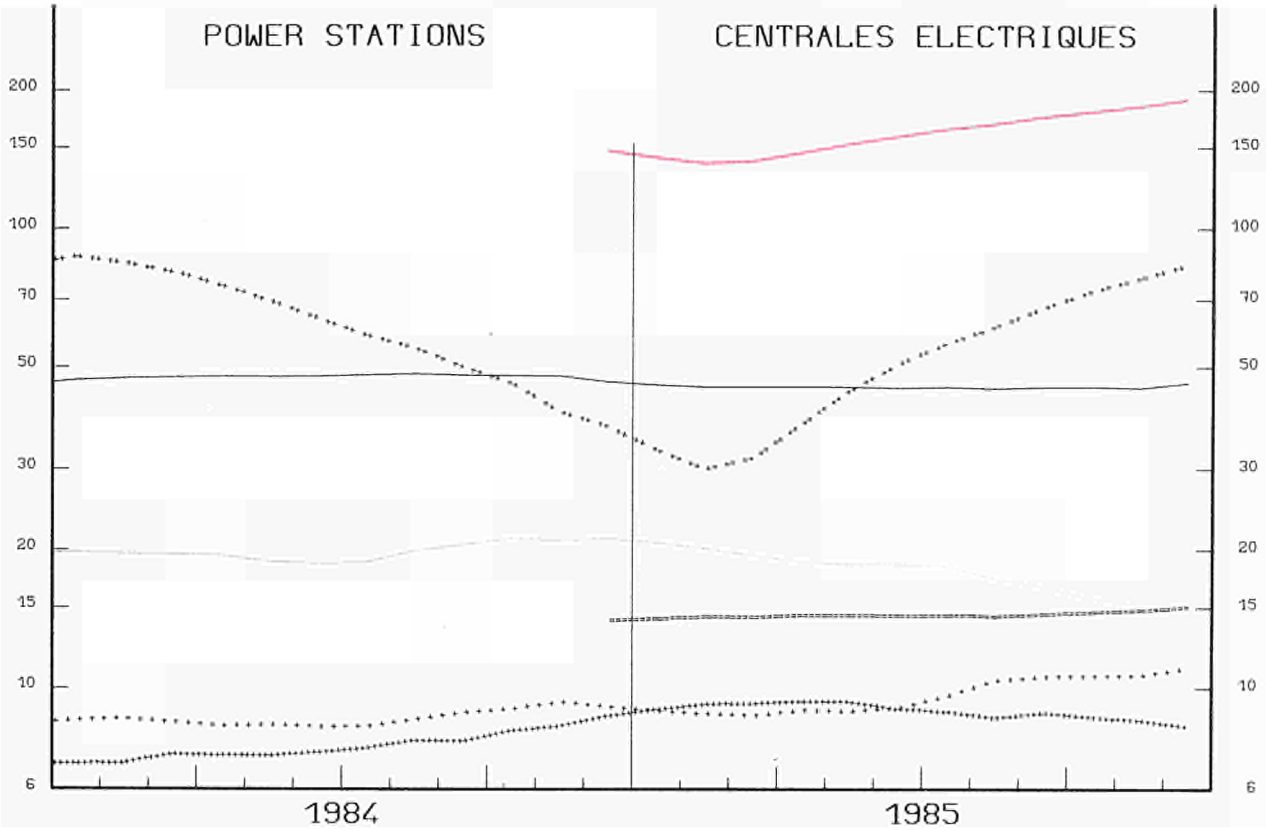

HARD COAL
INLAND DELIVERIES

HOUILLE
LIVRAISONS INTERIEURES

1000 T EUR 12
1984

1985

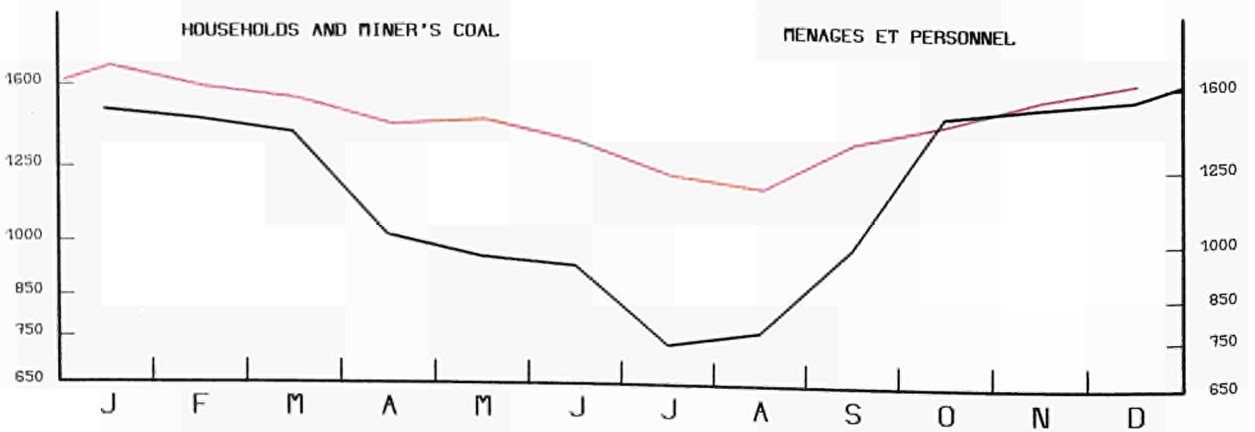
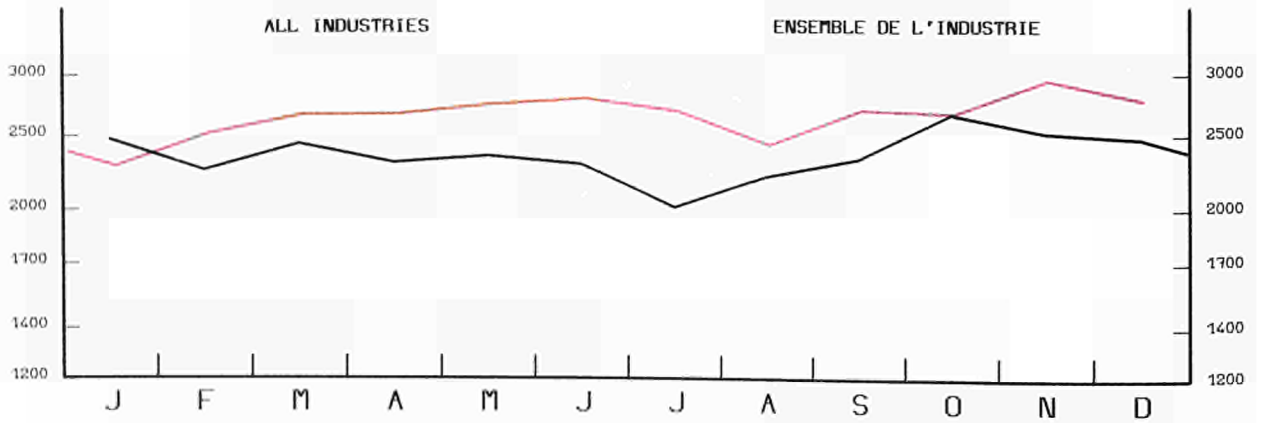
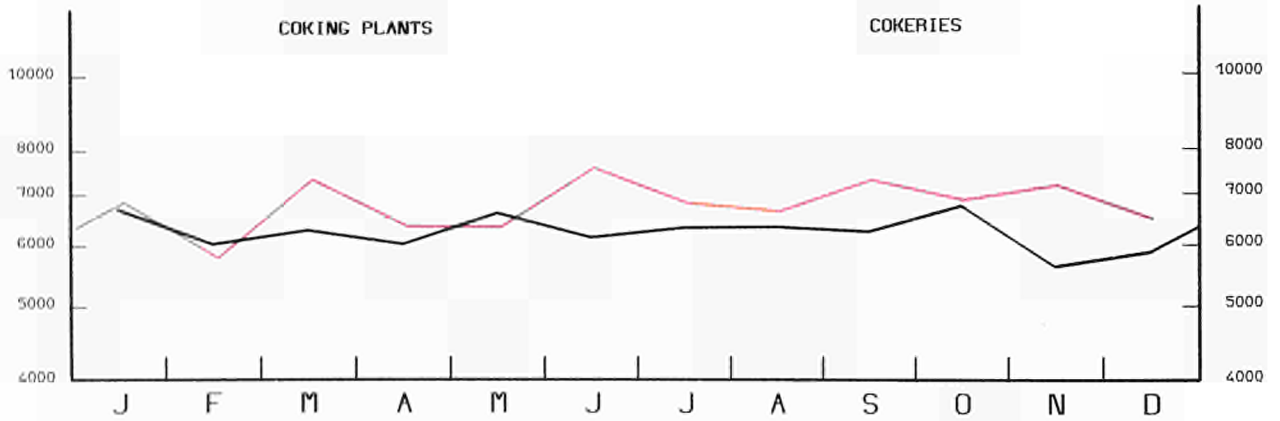
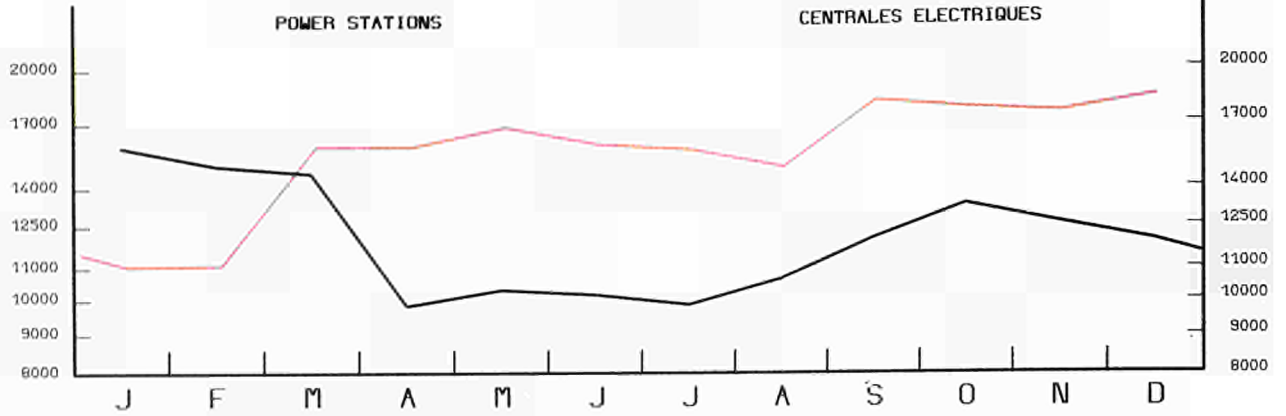

SERI-LOGARITHMIC SCALE

ECHELLE SERI-LOGARITHMIQUE

	E U R	E U R	B. R.	FRANCE	ITALIA	NEDER-	BELGI-	LUXEM-	UNITED	IRELAND	DANMARK	ELLAS	ESPAÑA	PORTU-
	1 2	1 0	LAND	FRANCE	ITALIA	LAND	QUE	BOURG	KINGDOM	IRELAND	DANMARK	ELLAS	ESPAÑA	PORTU-
			DEUTSCH-	FRANCE	ITALIA	NEDER-	QUE	LUXEM-	UNITED	IRELAND	DANMARK	ELLAS	ESPAÑA	PORTU-
			LAND	FRANCE	ITALIA	LAND	BELGIE	BOURG	KINGDOM	IRELAND	DANMARK	ELLAS	ESPAÑA	PORTU-
HARD COAL														
PRINCIPAL AGGREGATES														
HOUILLE														
PRINCIPAUX AGREGATS														
PRODUCTION														
1000 T (T=T)														
1984	172862	157379	84868	16594	-	-	6298	-	49549	70	-	-	15289	194
1985	217523	200974	88771	15124	-	-	6212	-	90795	72	-	-	16311	238
1984 DEC	12939	11692	6179	1152	-	-	462	-	3893	6	-	-	1234	13
1985 JAN	13859	12515	7270	1439	-	-	609	-	3191	6	-	-	1327	17
FEB	14812	13568	7324	1374	-	-	581	-	4283	6	-	-	1229	15
MAR	18135	16734	8056	1380	-	-	608	-	6684	6	-	-	1383	18
1985 DEC	19188	17893	6601	1204	-	-	451	-	9631	6	-	-	1277	18
1986 JAN	18481	17417	8101	1374	-	-	557	-	7379	6	-	-	1049	15
FEB	19802	18577	7357	1195	-	-	533	-	9486	6	-	-	1210	15
MAR	:	:	6978	1198	-	-	552	-	:	6	-	-	1200	17
85 JAN-MAR	46806	42817	22650	4193	-	-	1798	-	14158	18	-	-	3939	50
86 JAN-MAR	:	:	22436	3767	-	-	1642	-	:	18	-	-	3459	47
1986/85 %	:	:	-0,9	-10,2	-	-	-8,7	-	:	-	-	-	-12,2	-6,0
TOTAL COLLIERY STOCKS														
1000 T (T=T)														
1984	43497	42562	17137	3790	-	-	645	-	20960	30	-	-	928	7
1985	33204	32131	17958	4008	-	-	528	-	9607	30	-	-	1069	4
1984 NOV	45254	44435	18021	4360	-	-	710	-	21314	30	-	-	812	7
DEC	43497	42562	17137	3790	-	-	645	-	20960	30	-	-	928	7
1985 JAN	42969	42065	17078	3565	-	-	640	-	20752	30	-	-	896	8
FEB	43216	42326	17013	3358	-	-	623	-	21302	30	-	-	882	8
1985 NOV	35473	34416	19550	4101	-	-	652	-	10083	30	-	-	1050	7
DEC	33204	32131	17958	4008	-	-	528	-	9607	30	-	-	1069	4
1986 JAN	32551	31497	17844	3938	-	-	573	-	9112	30	-	-	1049	5
FEB	32379	31356	17917	3705	-	-	576	-	9128	30	-	-	1018	5
PERSONNEL EMPLOYED UNDERGROUND														
1000														
1984 NOV	323,5	289,7	109,3	24,1	-	-	14,0	-	142,0	0,3	-	-	33,0	0,8
DEC	322,0	288,2	109,1	23,8	-	-	14,0	-	141,0	0,3	-	-	33,0	0,8
1985 JAN	322,6	288,0	109,1	23,6	-	-	14,0	-	141,0	0,3	-	-	33,8	0,8
FEB	321,9	287,3	109,6	23,4	-	-	14,0	-	140,0	0,3	-	-	33,8	0,8
1985 NOV	302,6	268,0	108,3	21,4	-	-	14,0	-	124,0	0,3	-	-	33,8	0,8
DEC	298,8	264,2	107,9	21,0	-	-	14,0	-	121,0	0,3	-	-	33,8	0,8
1986 JAN	294,4	257,6	107,9	20,8	-	-	13,6	-	115,0	0,3	-	-	36,0	0,8
FEB	291,5	257,7	108,3	20,5	-	-	13,6	-	115,0	0,3	-	-	33,0	0,8
UNDERGROUND OUTPUT PER MAN.HOUR														
KG=KG														
1984	-	466	574	387	-	-	322	-	360	-	-	-	-	-
1985	-	474	593	392	-	-	314	-	408	-	-	-	249	-
1984 NOV	-	483	578	386	-	-	339	-	384	-	-	-	-	-
DEC	-	485	586	394	-	-	331	-	394	-	-	-	-	-
1985 JAN	-	457	555	379	-	-	316	-	346	-	-	-	-	-
FEB	-	476	583	394	-	-	330	-	371	-	-	-	-	-
1985 NOV	-	499	582	399	-	-	286	-	473	-	-	-	-	-
DEC	-	511	607	429	-	-	308	-	479	-	-	-	-	-
1986 JAN	-	:	586	:	-	-	311	-	470	-	-	-	313	-
FEB	-	:	570	:	-	-	325	-	495	-	-	-	641	-
INTRA COMMUNITY IMPORTS (EUR12)														
1000 T														
1984	14762		1100	4924	1947	1117	2601	29	1748	372	655	26	167	76
1985	13030		1111	3514	1700	800	2350	65	1235	500	1346	61	168	180
1984 OCT	1305		89	379	150	149	218	4	247	45	8	-	14	2
NOV	1000		94	314	13	90	188	3	224	49	1	-	14	10
DEC	1053		93	283	123	110	161	3	202	30	7	25	14	2
1985 JAN	1013		58	270	258	50	168	4	145	37	8	-	14	1
1985 OCT	1104		114	311	87	73	165	7	93	45	155	-	14	40
NOV	1117		108	266	147	61	154	4	141	47	153	-	14	22
DEC	1096		120	265	150	59	160	8	86	40	167	-	14	27
1986 JAN	:		110	245	:	42	171	2	92	42	139	-	14	11
86/85JAN %	:		89,7	-9,3	:	-16,0	1,8	-50,0	-36,6	13,5	-	-	-	-
INTRA COMMUNITY EXPORTS (EUR12)														
1000 T														
1984	13319		8884	548	-	960	862	-	1984	25	53	-	3	-
1985	11924		7280	587	-	1044	840	-	2133	20	20	-	-	-
1984 OCT	1165		784	91	-	139	114	-	26	3	8	-	-	-
NOV	947		609	87	-	80	107	-	55	3	6	-	-	-
DEC	934		667	79	-	74	57	-	54	1	2	-	-	-
1985 JAN	775		555	49	-	74	44	-	46	2	5	-	-	-
1985 OCT	1093		574	71	-	113	59	-	270	3	3	-	-	-
NOV	1015		565	73	-	87	72	-	215	3	-	-	-	-
DEC	993		504	63	-	117	64	-	244	1	-	-	-	-
1986 JAN	966		594	42	-	54	29	-	245	2	-	-	-	-
86/85JAN %	24,6		7,0	-14,3	-	-27,0	-34,1	-	432,6	-	-	-	-	-

	EUR	EUR	B. R.	FRANCE	ITALIA	NEDER-	BELGI-	LUXEM-	UNITED	IRELAND	DANMARK	ELLAS	ESPAÑA	PORTU-
	1 2	1 0	DEUTSCH LAND			LAND	QUE BELGIE	BOURG	KINGDOM					GAL
HARD COAL EXTERNAL TRADE 1000 T														HOUILLE COMMERCE EXTERIEUR 1000 T
EXTRA COMMUNITY IMPORTS (EUR12)														IMPORT. EXTRA COMMUNAUTAIRES (EUR12)
1984	86543		8254	16697	18441	9890	6720	160	7146	1021	9091	1860	6826	437
1985	96768		9150	15186	20500	10989	6846	150	11300	1100	11310	1954	7082	1201
1984 OCT	8532		685	1662	1632	933	844	29	789	102	1053	171	570	62
NOV	7418		835	1218	1624	742	359	3	951	68	953	84	570	11
DEC	8224		593	1337	2069	1029	487	18	797	109	917	235	570	63
1985 JAN	7985		367	1869	1454	899	635	1	934	150	849	207	590	30
1985 OCT	7723		789	1026	1451	925	538	2	934	102	1154	121	590	91
NOV	9342		653	1190	1929	1017	1035	13	1202	68	1269	337	590	39
DEC	8270		908	1167	1929	903	483	5	765	16	1246	179	590	79
1986 JAN	:		492	1315	:	1056	578	7	755	83	527	:	590	39
86/85JAN %	:		34,1	-29,6		17,5	-9,0	600,0	-19,2	-44,7	-37,9			30,0
EXTRA COMMUNITY EXPORTS (EUR12)														EXPORT. EXTRA COMMUNAUTAIRES (EUR12)
1984	2004		938	141	-	250	163	-	447	-	15	50	-	-
1985	2826		1159	416	-	373	209	-	402	-	42	225	-	-
1984 OCT	151		53	11	-	39	9	-	28	-	-	11	-	-
NOV	131		46	10	-	37	15	-	4	-	2	17	-	-
DEC	165		106	10	-	16	16	-	2	-	1	14	-	-
1985 JAN	209		90	49	-	10	25	-	13	-	6	16	-	-
1985 OCT	257		81	24	-	23	18	-	88	-	7	16	-	-
NOV	366		147	35	-	68	20	-	51	-	8	37	-	-
DEC	332		137	47	-	65	12	-	49	-	1	21	-	-
1986 JAN	228		67	8	-	97	7	-	42	-	7	-	-	-
IMPORTS FROM THE USA														IMPORTATIONS EN PROVENANCE DES USA
1984	25931	23833	1191	3484	6940	4090	3271	6	3336	224	678	613	1876	222
1985	32586	29812	1082	3986	8900	5446	3623	-	3127	240	2272	1136	1950	824
1984 OCT	1916	1724	72	31	670	147	424	-	235	47	97	1	156	36
NOV	1913	1757	57	273	470	251	159	-	482	3	62	-	156	-
DEC	1593	1437	62	-	419	363	143	-	367	26	-	57	156	-
1985 JAN	2718	2478	54	452	705	318	405	-	386	63	45	50	163	77
1985 OCT	2649	2449	61	235	589	676	221	-	210	47	315	95	163	37
NOV	3156	2993	22	303	665	508	703	-	337	3	218	234	163	-
DEC	2241	2045	115	295	663	345	164	-	74	26	241	122	163	33
1986 JAN	:	:	24	581	:	497	231	-	279	20	131	:	163	-
86/85JAN %	:	:	-55,6	28,5		56,3	-43,0	-	-27,7	-68,3	191,1			-
IMPORTS FROM AUSTRALIA														IMPORTATIONS EN PROVENANCE D'AUSTRALIE
1984	17344	15941	695	4703	2637	3308	378	9	1859	-	1759	593	1348	55
1985	19397	17963	723	2799	2588	2957	221	53	5551	-	2483	588	1400	34
1984 OCT	1961	1849	51	627	155	524	8	-	341	-	48	95	112	-
NOV	1937	1814	96	347	325	348	10	-	267	-	395	26	112	11
DEC	2301	2166	64	565	538	368	3	-	125	-	358	145	112	23
1985 JAN	1742	1625	88	675	-	400	-	-	272	-	80	110	117	-
1985 OCT	1433	1316	24	133	163	89	88	-	526	-	293	-	117	-
NOV	2245	2128	34	32	315	418	2	11	640	-	573	103	117	-
DEC	1807	1690	40	309	300	329	17	-	443	-	196	56	117	-
1986 JAN	:	:	2	113	:	424	5	-	384	-	162	:	117	-
86/85JAN %	:	:	-97,7	-83,3		6,0	-	-	41,2	-	102,5			-
IMPORTS FROM SOUTH AFRICA														IMPORTATIONS EN PROVENANCE D'AFRIQUE DU SUD
1984	21460	19774	2249	5601	6045	776	1801	145	258	23	2737	139	1636	50
1985	25295	23453	3228	6304	6376	892	2197	72	729	20	3454	181	1750	92
1984 OCT	2299	2138	187	512	389	66	307	29	64	6	503	75	136	25
NOV	1664	1528	229	410	635	38	30	3	41	-	133	9	136	-
DEC	1996	1860	160	392	655	113	208	18	30	-	254	30	136	-
1985 JAN	2211	2065	106	587	534	50	222	1	65	6	494	-	146	-
1985 OCT	1891	1733	292	549	379	68	136	-	48	6	255	-	146	12
NOV	2141	1995	222	549	620	32	219	-	89	-	264	-	146	-
DEC	2479	2288	509	378	600	144	206	1	56	-	394	-	146	45
1986 JAN	:	:	208	452	:	53	204	6	62	2	50	-	146	-
IMPORTS FROM POLAND														IMPORTATIONS EN PROVENANCE DE POLOGNE
1984	16249	15251	3039	1998	2940	1476	548	-	1222	754	3205	69	918	80
1985	14216	12389	2815	1068	2400	1272	610	-	1383	769	2052	20	1700	127
1984 OCT	1653	1575	181	358	305	194	11	-	90	50	386	-	77	1
NOV	1426	1349	326	155	194	81	-	-	142	65	288	-	77	-
DEC	1348	1230	240	192	300	170	36	-	62	80	147	3	77	41
1985 JAN	958	816	93	21	155	81	5	-	152	82	210	17	142	-
1985 OCT	1363	1179	317	70	301	77	60	-	203	50	101	-	142	42
NOV	1231	1050	254	97	307	44	63	-	52	65	168	-	142	39
DEC	1191	1049	155	93	307	80	35	-	116	80	183	-	142	-
1986 JAN	:	:	191	21	:	55	105	-	11	64	140	-	142	39
86/85JAN %	:	:	105,4	-		-32,1	-	-	-92,8	-22,0	-33,3			-

	EUR	EUR	B. R.	FRANCE	ITALIA	NEDER-	BELGI-	QUE	LUXEM-	UNITED	IRELAND	DANMARK	ELLAS	ESPAÑA	PORTU-	
	1 2	1 0	LAND			LAND	BELGIE		BOURG	KINGDOM					GAL	
HARD COAL DELIVERIES 1000 T																HOUILLE LIVRAISONS 1000 T
TOTAL INLAND DELIVERIES	LIVRAISONS INTERIEURES TOTALES															
1984	272323	248674	87656	40195	20905	8750	16033	190	62095	1493	10018	1339	23107	542		
1985	:	:	:	34825	20554	10474	14573	273	115388	1462	12335	1443	23553	993		
1984 OCT	24669	22607	7749	3819	1800	1058	1538	33	5182	174	1136	118	2016	46		
NOV	22749	20830	7875	3156	1378	752	1070	6	5183	177	1126	107	1876	43		
DEC	22027	20244	6955	3354	1753	870	1059	22	4951	167	974	139	1749	34		
1985 JAN	22390	20379	7113	3775	1868	866	1353	5	4665	195	408	131	1951	60		
1985 OCT	29559	27196	8032	2877	1522	855	1120	9	11264	151	1224	142	2245	118		
NOV	29901	27761	7956	3034	1532	1029	1580	18	11153	157	1179	123	2018	122		
DEC	:	:	:	2870	1532	693	1089	87	11038	163	1424	132	2036	159		
1986 JAN	:	:	:	:	1712	932	:	9	:	159	448	131	:	:		
86/85JAN %	:	:	:	:	-8,4	7,6	:	80,0	:	-18,5	9,8	-	:	:		
DELIVERIES TO POWER STATIONS	LIVRAISONS AUX CENTRALES ELECTRIQUES															
1984	146813	132550	46366	21008	8470	4998	5624	-	36953	35	9096	-	14217	46		
1985	188285	172887	46299	14247	8261	4853	4591	-	83535	47	11054	-	15038	360		
1984 OCT	13295	11967	4136	2022	776	452	692	-	2841	4	1044	-	1324	4		
NOV	12572	11377	4329	1692	728	481	255	-	2842	4	1046	-	1195	-		
DEC	11922	10873	3586	1823	869	488	388	-	2842	4	873	-	1049	-		
1985 JAN	11041	9786	3663	1854	844	388	430	-	2320	4	283	-	1248	7		
1985 OCT	17635	16062	4207	1102	589	401	326	-	8337	4	1096	-	1510	63		
NOV	17394	16022	4073	1133	600	531	579	-	8042	4	1060	-	1303	69		
DEC	18270	16845	4812	1070	600	360	371	-	8348	4	1280	-	1321	104		
1986 JAN	15222	13802	4267	1274	690	408	345	-	6419	4	395	-	1402	18		
86/85JAN %	37,9	41,0	16,5	-31,3	-18,2	5,2	-19,8	-	176,7	-	39,6	-	12,3	157,1		
DELIVERIES TO COKING PLANTS	LIVRAISONS AUX COKERIES															
1984	75065	70234	27661	11917	9708	3719	8059	-	9170	-	-	-	4512	319		
1985	81404	76271	29631	11587	10109	4112	7657	-	13175	-	-	-	4763	370		
1984 OCT	6741	6334	2361	1061	829	498	680	-	905	-	-	-	380	27		
NOV	5632	5237	2283	802	455	149	643	-	905	-	-	-	369	26		
DEC	5876	5460	2245	812	689	311	499	-	904	-	-	-	388	28		
1985 JAN	6837	6414	2379	1101	842	435	736	-	921	-	-	-	391	32		
1985 OCT	6857	6403	2630	846	751	363	609	-	1204	-	-	-	422	32		
NOV	7150	6717	2556	888	750	388	746	-	1389	-	-	-	402	31		
DEC	6472	6036	2586	975	750	275	482	-	968	-	-	-	402	34		
1986 JAN	6064	5593	2636	352	840	353	600	-	812	-	-	-	433	38		
86/85JAN %	-11,3	-12,8	10,8	-68,0	-0,2	-18,9	-18,5	-	-11,8	-	-	-	10,7	18,7		
DELIVERIES TO ALL INDUSTRIES	LIVRAISONS ENSEMBLE DE L'INDUSTRIE															
1984	29435	26154	9697	3625	2069	1172	1276	188	6002	346	445	1334	3093	188		
1985	32717	29334	9808	5490	2040	1466	968	273	6964	296	593	1436	3120	263		
1984 OCT	2667	2394	854	391	185	104	73	33	546	48	43	117	298	15		
NOV	2523	2248	846	289	185	120	68	6	546	45	38	105	258	17		
DEC	2476	2212	768	328	185	67	80	22	546	29	48	139	258	6		
1985 JAN	2280	1999	653	302	170	38	76	5	535	30	59	131	260	21		
1985 OCT	2788	2505	847	525	170	87	44	9	600	25	56	142	260	23		
NOV	2947	2665	938	519	170	107	110	18	600	25	56	122	260	22		
DEC	2776	2495	868	389	170	54	108	87	600	25	63	131	260	21		
1986 JAN	2635	2388	818	355	170	167	91	9	600	25	23	130	225	22		
86/85JAN %	15,6	19,5	25,3	17,5	-	339,5	19,7	80,0	12,1	-16,7	-61,0	-0,8	-13,5	4,8		
DELIVERIES TO HOUSEHOLDS AND MINERS	LIVRAISONS MENAGES ET PERSONNEL															
1984	15138	14516	1288	2143	154	32	1162	2	8141	1112	477	5	620	2		
1985	17956	17354	1323	2324	144	43	1357	3	10346	1119	688	7	602	-		
1984 OCT	1524	1473	106	217	10	4	91	-	873	122	49	1	51	-		
NOV	1569	1518	117	242	10	2	102	-	873	128	42	2	51	-		
DEC	1375	1324	125	263	10	4	91	-	644	134	53	-	51	-		
1985 JAN	1691	1641	144	304	12	5	111	-	838	161	66	-	50	-		
1985 OCT	1739	1689	107	222	12	4	141	-	1009	122	72	-	50	-		
NOV	1850	1800	134	305	12	3	145	-	1009	128	63	1	50	-		
DEC	1934	1884	211	302	12	4	128	2	1009	134	81	1	50	-		
1986 JAN	1811	1725	161	320	12	4	167	-	900	130	30	1	86	-		
86/85JAN %	7,1	5,1	11,8	5,3	-	-20,0	50,5	-	7,4	-19,3	-54,5	-	72,0	-		

	EUR	EUR	B. R.	FRANCE	ITALIA	NEDER-	BELGI-	LUXEM-	UNITED	IRELAND	DANMARK	ELLAS	ESPAÑA	PORTU-
	1 2	1 0	DEUTSCH-	LAND	LAND	LAND	QUE	BOURG	KINGDOM					GAL
			LAND				BELGIE							
HARD COKE														COKE DE FOUR
PRINCIPAL AGGREGATES														PRINCIPAUX AGREGATS
1000 T														1000 T
PRODUCTION OF COKING PLANTS														PRODUCTION DES COKERIES
1984	56235	52716	21140	8999	6943	2725	5926	-	6983	-	-	-	3282	237
1985	60779	57106	22827	8691	7410	2957	5945	-	9276	-	-	-	3398	275
1984 NOV	4636	4358	1700	743	575	217	495	-	628	-	-	-	258	20
DEC	4969	4676	1769	767	588	243	522	-	787	-	-	-	271	22
1985 JAN	4859	4554	1842	717	600	241	494	-	660	-	-	-	282	23
FEB	4500	4221	1689	665	551	218	458	-	640	-	-	-	259	20
1985 NOV	5026	4724	1952	699	606	243	492	-	732	-	-	-	279	23
DEC	5313	5000	2022	719	625	249	510	-	875	-	-	-	289	24
1986 JAN	5034	4718	2035	710	600	166	507	-	700	-	-	-	291	25
FEB	4919	4641	1844	690	600	307	495	-	705	-	-	-	257	21
85 JAN-FEB	9359	8775	3531	1382	1151	459	952	-	1300	-	-	-	541	43
86 JAN-FEB	9953	9359	3879	1400	1200	473	1002	-	1405	-	-	-	548	46
1986/85 %	6.3	6.7	9.9	1.3	4.3	3.1	5.3	-	8.1	-	-	-	1.3	7.0
STOCKS BY COKING PLANTS														STOCKS AUPRES DES COKERIES
1984	10455	10424	7671	409	412	13	71	-	1825	-	-	-	23	31
1985	7069	6574	4884	289	245	15	78	-	1043	-	-	-	20	495
1984 NOV	10691	10667	8056	459	453	6	46	-	1617	-	-	-	30	24
DEC	10455	10424	7671	409	412	13	71	-	1825	-	-	-	23	31
1985 JAN	9840	9811	7365	332	377	12	79	-	1621	-	-	-	25	29
FEB	9400	9372	7060	263	342	7	96	-	1581	-	-	-	23	28
1985 NOV	6550	6486	4754	261	276	10	65	-	1100	-	-	-	20	64
DEC	6637	6574	4884	289	245	15	78	-	1043	-	-	-	20	63
1986 JAN	6863	6600	4898	289	250	20	80	-	1043	-	-	-	20	60
FEB	6787	6513	4820	295	250	23	80	-	1025	-	-	-	20	60
INTRA COMMUNITY IMPORTS (EUR12)														IMPORT. INTRA COMMUNAUTAIRES (EUR12)
1984	7222	607	1971	89	593	652	1872	1207	8	58	19	125	21	
1985	5810	706	2050	94	352	511	1700	158	6	66	3	52	112	
1984 OCT	715	41	195	-	54	60	175	172	-	7	1	5	5	
NOV	660	43	196	12	48	52	165	124	-	10	2	6	2	
DEC	644	44	182	28	72	71	142	87	-	3	-	9	6	
1985 JAN	470	37	169	-	23	35	150	46	-	6	-	-	4	
1985 OCT	453	60	123	-	31	62	152	12	-	7	-	-	6	
NOV	437	42	131	-	28	55	154	13	-	5	-	-	9	
DEC	422	39	137	-	23	54	151	9	-	5	-	-	4	
1986 JAN	427	41	169	-	10	30	162	2	-	9	-	-	4	
DELIVERIES TO IRON/STEEL INDUSTRY														LIVR. A L'INDUSTRIE SIDERURGIQUE
1984	49473	48880	17659	8904	6295	2402	5592	1886	6088	-	10	44	330	263
1985	50298	49592	18300	8452	6500	2500	5500	1900	6400	-	10	30	320	386
1984 OCT	4310	4253	1557	787	510	198	480	184	531	-	1	5	27	30
NOV	4194	4139	1484	783	504	218	472	142	531	-	1	4	27	28
DEC	3978	3930	1358	663	491	228	481	150	556	-	1	2	27	21
1985 JAN	4107	4051	1505	760	520	205	440	152	464	-	1	4	27	29
1985 OCT	4276	4210	1607	700	530	194	479	167	530	-	-	3	27	39
NOV	4073	4009	1549	620	500	192	450	166	530	-	-	2	27	37
DEC	3830	3766	1324	607	500	192	449	162	530	-	-	2	27	37
1986 JAN	!	!	!	!	!	!	!	!	!	!	!	!	275	!
86/85 JAN %	!	!	!	!	!	!	!	!	!	!	!	!	918.5	!
PRODUCTION														PRODUCTION
1000 T														1000 T
BLACK LIGNITE														LIGNITE ANCIEN
1984	8604	1585	-	1585	-	-	-	-	-	-	-	-	7019	-
1985	7470	1222	-	1222	-	-	-	-	-	-	-	-	6248	-
1984 NOV	673	132	-	132	-	-	-	-	-	-	-	-	541	-
DEC	634	100	-	100	-	-	-	-	-	-	-	-	534	-
1985 JAN	694	156	-	156	-	-	-	-	-	-	-	-	538	-
FEB	531	87	-	87	-	-	-	-	-	-	-	-	444	-
1985 NOV	624	84	-	84	-	-	-	-	-	-	-	-	540	-
DEC	398	69	-	69	-	-	-	-	-	-	-	-	329	-
1986 JAN	656	126	-	126	-	-	-	-	-	-	-	-	530	-
FEB	!	157	-	157	-	-	-	-	-	-	-	-	!	-
85 JAN-FEB	1225	243	-	243	-	-	-	-	-	-	-	-	982	-
86 JAN-FEB	!	283	-	283	-	-	-	-	-	-	-	-	530	-
1986/85 %	!	16.5	-	16.5	-	-	-	-	-	-	-	-	-46.0	-
BROWN COAL LIGNITE														LIGNITE RECENT
1984	179126	161720	127043	841	1208	-	-	-	-	-	-	32628	17406	-
1985	175436	157955	120720	639	1970	-	-	-	-	-	-	34626	17481	-
1984 NOV	14923	13348	10454	62	150	-	-	-	-	-	-	-	1575	-
DEC	14740	13352	10630	10	150	-	-	-	-	-	-	-	1388	-
1985 JAN	16286	14729	11789	167	147	-	-	-	-	-	-	-	1557	-
FEB	14301	12909	10113	46	104	-	-	-	-	-	-	-	1392	-
1985 NOV	15795	14195	10848	124	180	-	-	-	-	-	-	-	1600	-
DEC	15736	14031	10464	94	180	-	-	-	-	-	-	-	1705	-
1986 JAN	15898	14340	11078	90	147	-	-	-	-	-	-	-	1558	-
FEB	14935	13374	10112	112	150	-	-	-	-	-	-	-	1561	-
85 JAN-FEB	30587	27638	21902	213	251	-	-	-	-	-	-	-	2949	-
86 JAN-FEB	30833	27714	21190	202	297	-	-	-	-	-	-	-	3119	-
1986/85 %	0.8	0.3	-3.3	-5.2	18.3	-	-	-	-	-	-	-	14.7	-



2

Hydrocarbons
Hydrocarbures

EXPLANATORY NOTES

NOTES EXPLICATIVES

I. CRUDE OIL AND FEEDSTOCKS

I. PETROLE BRUT ET FEEDSTOCKS

All data is expressed in 1 000 metric tonnes.

Toutes les données sont exprimées en 1 000 tonnes métriques.

Production : — Production of crude oil includes condensates 'associated' with crude oil deposits, natural gasolines, and other condensates obtained on production, purification and stabilization of natural gas only when these materials undergo transformation in refineries.

Production : — La production de pétrole brut comprend les condensats "associés" dans les gisements de pétrole brut, les essences naturelles et d'autres condensats obtenus lors de la production, de l'épuration et de la stabilisation du gaz naturel, seulement dans les cas où ces produits subissent une transformation dans les raffineries.

Imports : — As for all trade aggregates relative to the energy balance sheets, the definition of imports is based on a general trade concept. Hence imports of crude oil include all quantities of crude and feedstocks (i.e. semi refined petroleum products for further distillation, therefore for F.R. Germany imported finished petroleum products which are later retreated in refineries are excluded) imported into the national territory and therefore includes those quantities: (i) destined for treatment on behalf of other countries; (ii) only imported on a temporary basis; (iii) imported and deposited in uncleared bonded warehouses; (iv) imported and placed in special warehouses on behalf of foreign countries; (v) imported from regions and/or from territories overseas under national sovereignty. However, those quantities passing through the national territory in transit, mainly via oil-pipelines, are excluded. The data is generally based on direct declarations submitted by importers and may differ from data supplied by the customs services and published in the foreign trade statistics. The breakdown of imports by country is given by the country of origin of the product.

Importations : — Comme pour tous les agrégats du commerce extérieur relatifs au bilan d'énergie, la définition des importations repose sur le concept de commerce général. Ainsi, les importations de pétrole brut et de feedstocks (produits pétroliers semi-raffinés destinés à une distillation ultérieure dont sont exclues les importations de produits pétroliers destinés à un retraitement en R.F. d'Allemagne), englobent toutes les quantités importées dans le territoire national, y compris les quantités : (i) destinées au traitement à façon pour compte étranger, (ii) importées à titre temporaire, (iii) importées et mises en entrepôts hors douane, (iv) importées et mises en entrepôts spéciaux pour compte étranger, (v) importées en provenance de régions ou de territoires d'outre-mer sous la souveraineté nationale. Ne sont cependant pas comprises les quantités qui traversent le territoire national en transit, notamment par oléoducs. Les données sont, en général, basées sur les déclarations des importateurs et peuvent de ce fait différer des données douanières, publiées dans les statistiques du commerce extérieur. La ventilation des importations par pays suit la notion d'origine des produits.

Transformation input : — This aggregate covers the total quantities of crude oil, feedstocks and petroleum products treated or retreated in refineries including those quantities destined for treatment on behalf of other countries. The data is net of backflows of petroleum products from petrochemical installations for re-distillation and also net of petroleum products recycled within refineries.

Entrées en transformations : — Cet agrégat englobe toutes les quantités de pétrole brut, de feedstocks et de produits pétroliers à traiter entrées en traitement dans les raffineries (y compris le traitement à façon pour le compte étranger). Les chiffres sont nets des restitutions de produits pétroliers en provenance de l'industrie pétrochimique, ainsi que des produits pétroliers recyclés à l'intérieur des raffineries.

Exports : — Exports of crude oil and feedstocks similarly follow a general trade definition and cover all quantities exported from the national territory and therefore include those quantities : (i) destined to undergo treatment or transformation abroad, (ii) re-exported after treatment or transformation, (iii) exported on a temporary basis, (iv) exported to regions or territories overseas under national sovereignty, (v) supplied to national or foreign troops stationed abroad (in so far as secrecy permits). Quantities passing through the national territory in transit or which serve to supply bunkers of sea going ships, are not included.

Exportations : — Les exportations de pétrole brut et de feedstocks suivent la notion de commerce général et couvrent donc toutes les quantités exportées à partir du territoire national. Elles comprennent entre autres les quantités : (i) destinées à subir un traitement ou une transformation à l'étranger, (ii) réexportées après traitement ou transformation; (iii) exportées à titre temporaire; (iv) exportées à destination de régions ou de territoires d'outre-mer sous la souveraineté nationale; (v) fournies aux troupes nationales ou étrangères stationnées à l'étranger (dans la mesure où des dispositions concernant le secret ne s'y opposent pas). Ne sont cependant pas comprises les quantités qui traversent le territoire national en transit ou qui sont destinées au soutage des navires de haute mer.

II. PETROLEUM PRODUCTS

All data is expressed in 1 000 metric tonnes.

- Net production :** — This aggregate covers the refinery production of all petroleum products (including products for non-energy use), net of refinery own consumption and losses. The data is also net of recycled products within refineries and backflows from the petrochemical industry. For the definitions of petroleum products see 'Energy statistics' supplement — Bulletin 3/1976.
- Imports and Exports :** — These are defined in the same way as for the imports and exports of 'crude oil and feedstocks' listed above. For R.F. Germany imports of petroleum products include quantities intended for retreatment in refineries.
- Bunkers :** — This represents the deliveries to bunkers for sea-going vessels of all flags, including those quantities deposited in uncleared bonded warehouses and in special warehouses. However, deliveries for the needs of international air traffic are excluded (these are included in inland deliveries).
- Inland deliveries :** — These are the total quantities of petroleum products delivered in the national territory for both energy and non-energy use. Included, therefore, are deliveries of all products for transformation (e.g. to electrical power stations) and for final 'consumption' (deliveries to households, industry or for transport). The energy producer's own consumption is not included. Deliveries to the petrochemical industry are accounted for on a net basis (i. e. net of backflows from the petrochemical industry). For France, deliveries for military consumption are not included.

III. NATURAL GAS

All data is expressed in Terajoules (TJ) on the basis of gross calorific value (GCV). The United Kingdom monthly data refers to periods of 4 or 5 weeks (4 weeks for the first two months of each quarter, 5 for the last month).

- Production :** — Covers only purified natural gas after operations for removal of inert matter contained in the gas. The amounts indicated are those after deduction of quantities used for blow-offs, flaring, production tests and the amounts reinjected into the strata. The producer's own consumption is included. The production of substitute natural gas is not included.
- Imports/Exports :** — Quantities passing through the national territory in transit are excluded (mainly through gas pipelines).
- Gross Inland Consumption :** — This series is calculated as follows : Production of natural gas + imports from the Netherlands + other imports from the Community (not shown) + imports from third party countries — exports to the Community and exports to third party countries (not shown) ± stock change (not shown).

II. PRODUITS PETROLIERS

Toutes les données sont exprimées en 1 000 tonnes métriques.

- Production nette :** — Cet agrégat représente la production en raffineries de tous les produits pétroliers (y compris les produits à usage non énergétique), à l'exclusion de la consommation propre des raffineries et des pertes de raffinage. Les chiffres sont nets des produits recyclés à l'intérieur des raffineries, ainsi que des produits restitués de l'industrie pétrochimique. Pour la définition des produits pétroliers, voir le document ad hoc paru en supplément au bulletin 3/1976 "Statistiques de l'énergie".
- Importations et Exportations :** — Définies par analogie aux importations/exportations de pétrole brut et de feedstocks ci-dessus. Les importations totales de produits pétroliers en R.F. d'Allemagne comprennent les quantités à retraiter en raffinerie.
- Soutes :** — Concerne l'approvisionnement des navires de haute mer, quel que soit leur pavillon, y compris les quantités prélevées dans les entrepôts hors douane et dans les entrepôts spéciaux. Sont exclues les fournitures pour les besoins du trafic aérien international.
- Livraisons intérieures :** — Cet agrégat correspond au total des quantités livrées dans le pays pour l'ensemble des usages énergétiques et non-énergétiques. Cette rubrique englobe les livraisons pour transformations (aux centrales électriques) et pour consommation "finale" (livraisons aux foyers domestiques, aux industries ou pour le transport). La consommation propre des producteurs d'énergie n'est pas comprise. Les livraisons à l'industrie pétrochimique sont comptabilisées sur une base nette (c.à.d. nette des produits restitués par l'industrie pétrochimique). Pour la France, les chiffres ne comprennent pas la consommation militaire.

III. GAZ NATUREL

Les données sont exprimées en Terajoules (TJ) — sur la base du pouvoir calorifique supérieur (PCS). Les données mensuelles du Royaume-Uni concernent des périodes de 4 ou 5 semaines (4 semaines pour les deux premiers mois de chaque trimestre et 5 pour le dernier mois).

- Production :** — Ne concerne que le gaz naturel épuré après élimination des matières inertes contenues dans le gaz. Les chiffres indiqués sont ceux relevés après déduction des quantités utilisées pour les lâchers brûlés à la torche, les essais de production et des quantités réinjectées dans le gisement. La consommation propre des producteurs est incluse.
- Importations/Exportations :** — Les quantités qui traversent le territoire national en transit (par exemple par gazoduc) sont exclues.
- Consommation intérieure brute :** — Cet agrégat est calculé à partir de la formule suivante : production de gaz naturel + importations en provenance Pays-Bas + autres importations en provenance de la Communauté (non-publié) + importations en provenance des pays tiers — exportations de la Communauté et exportations vers pays tiers (non-publié) ± variations des stocks (non-publié).

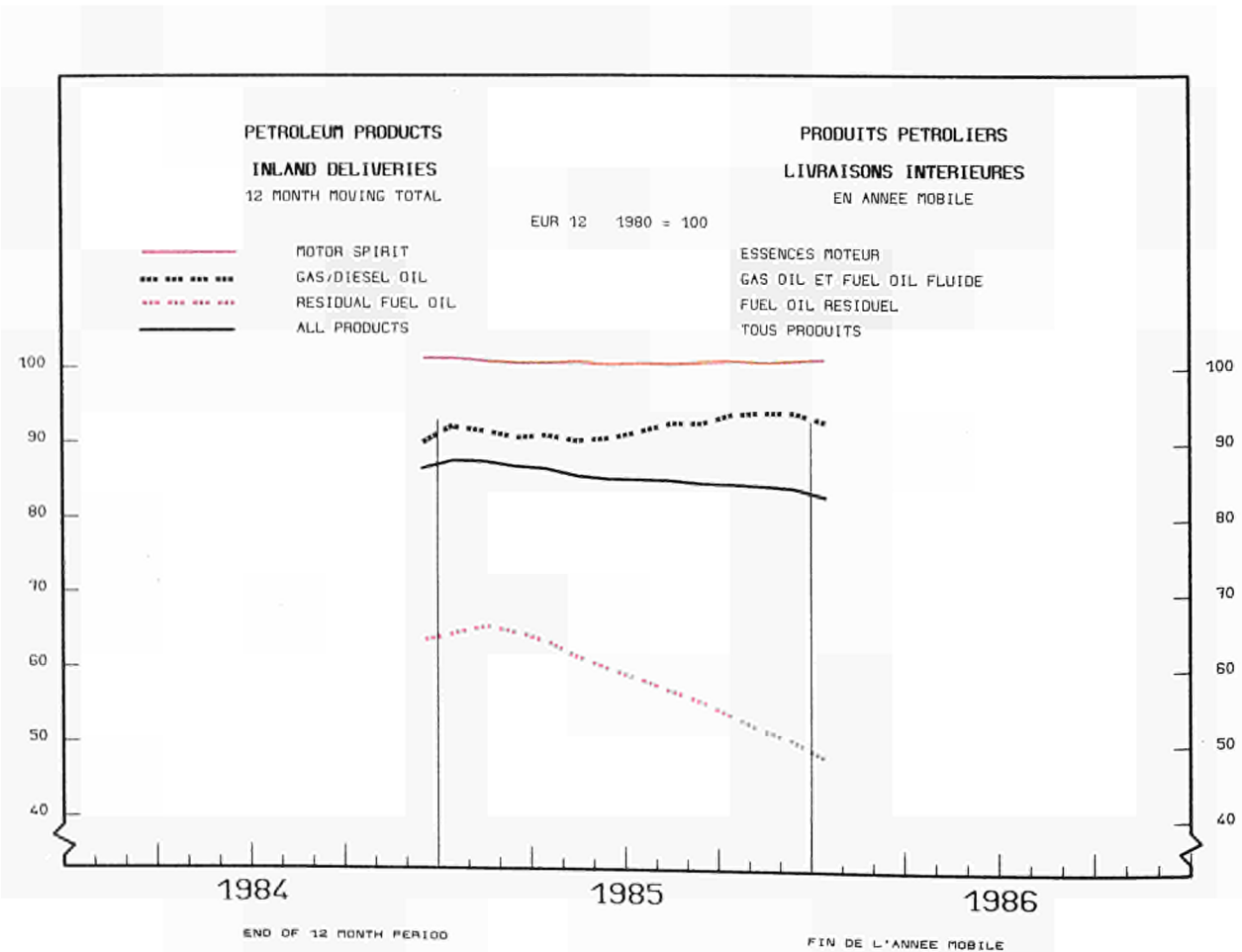
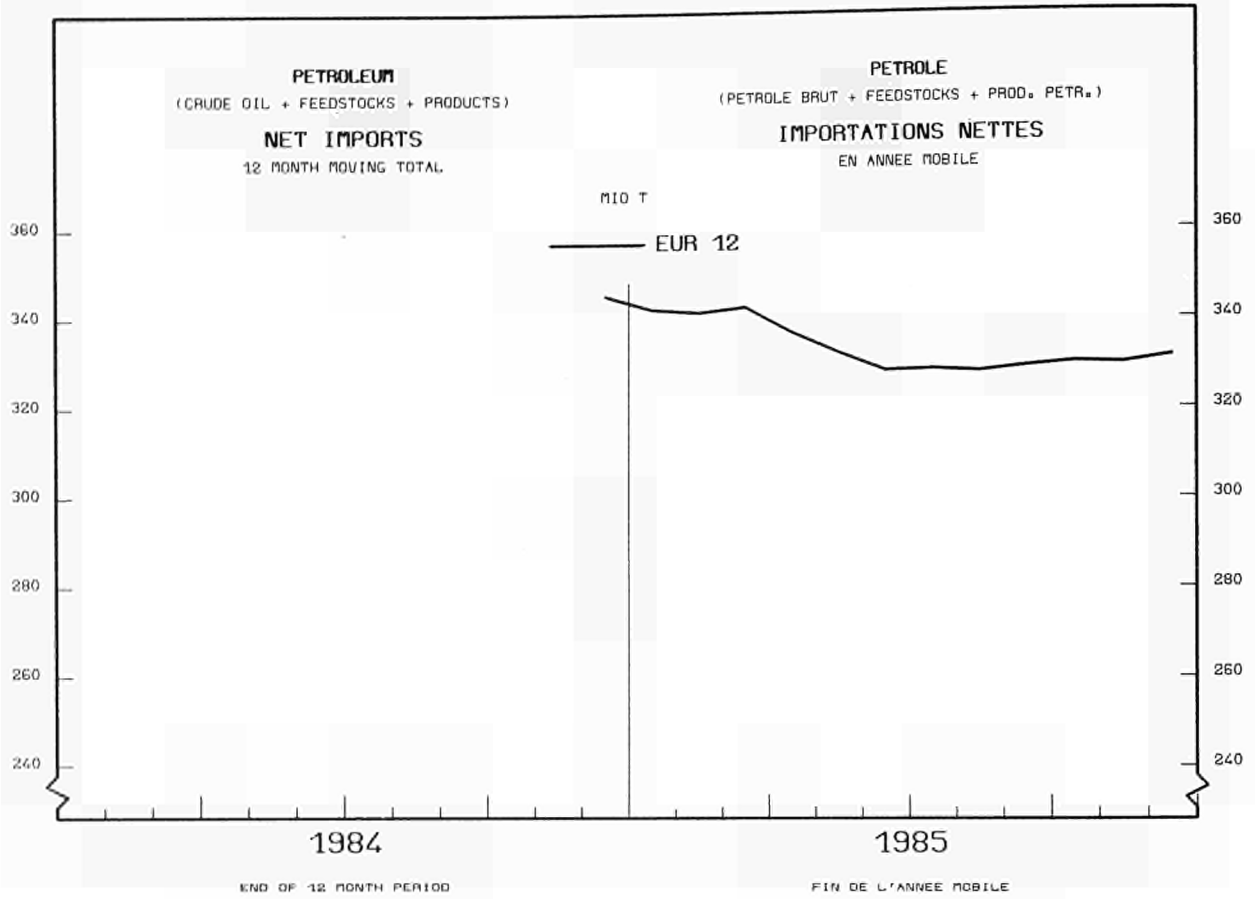

INLAND DELIVERIES EUR 12

LIVRAISONS INTERIEURES EUR 12

1000 T

1984

1985

1986

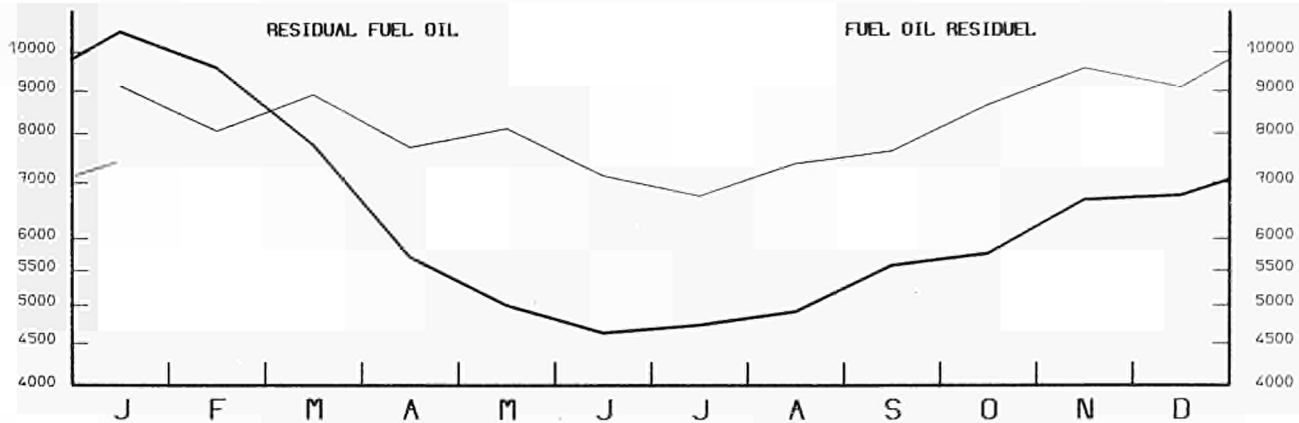
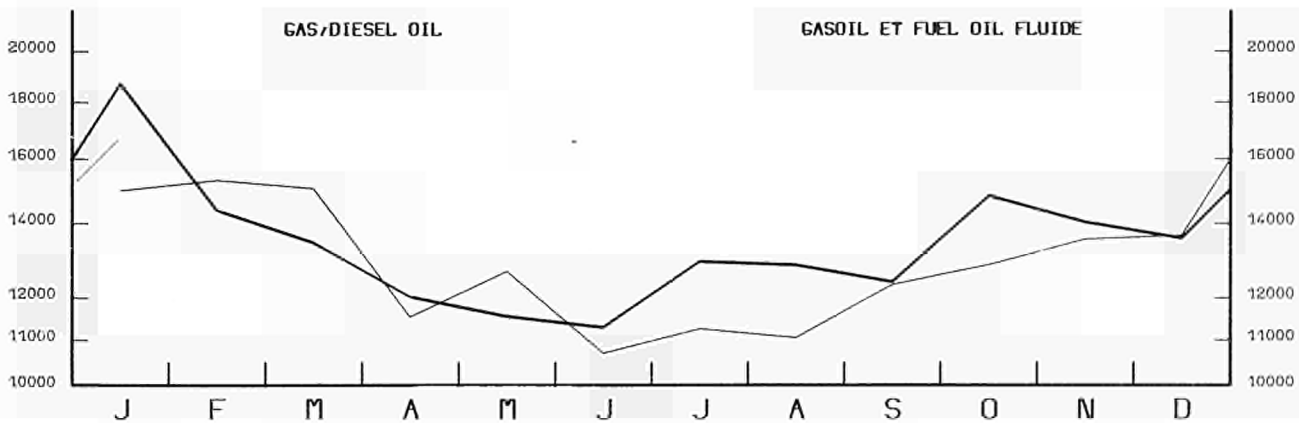
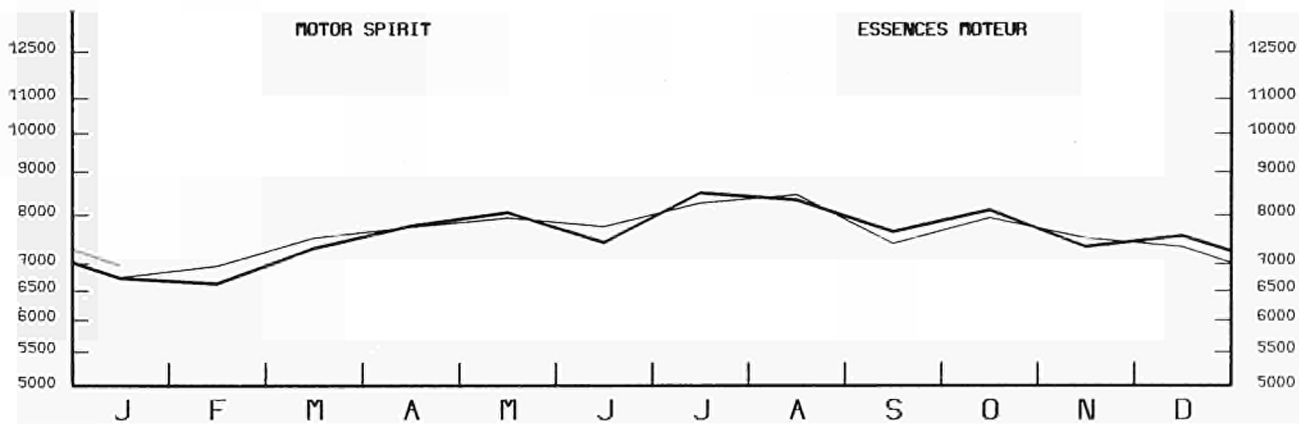
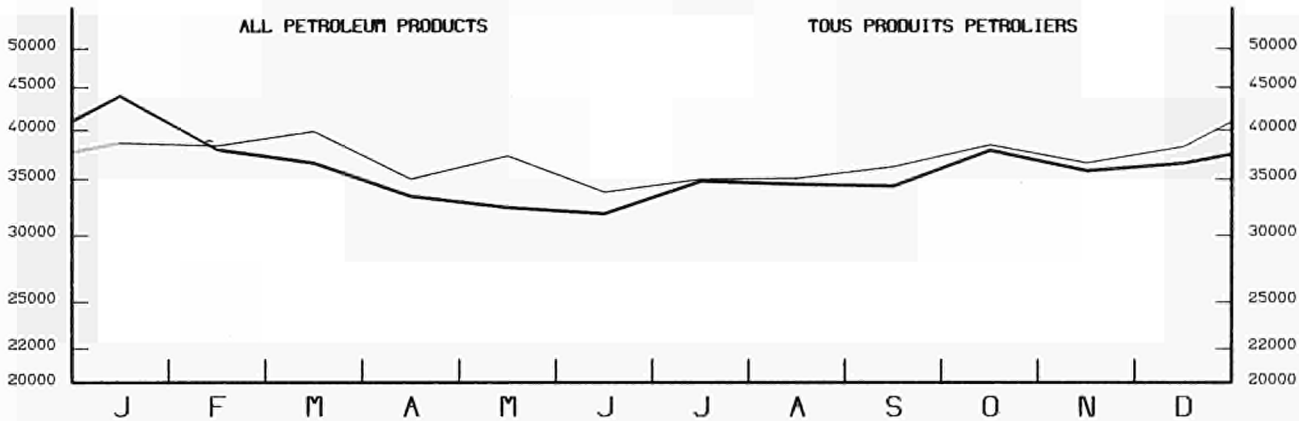

SEMI-LOGARITHMIC SCALE

ECHELLE SEMI-LOGARITHMIQUE

	EUR	EUR	B. R.	FRANCE	ITALIA	NEDER-	BELGI-	LUXEM-	UNITED	IRELAND	DANMARK	ELLAS	ESPAÑA	PORTU-	GAL				
	1 2	1 0	DEUTSCH- LAND	FRANCE	ITALIA	LAND	QUE BELGIE	BOURG	KINGDOM										
CRUDE OIL AND FEEDSTOCKS															PETROLE BRUT ET SEMI RAFFINE				
1000 T															1000 T				
PRODUCTION															PRODUCTION				
1984	140304	138043	4030	2064	2285	3433	-	-	122608	-	2314	1309	2261	-	-				
1985	143989	141786	4073	2646	2379	4067	-	-	124411	-	2892	1318	2203	-	-				
1984 OCT	12352	12178	340	179	196	260	-	-	10934	-	208	61	174	-	-				
NOV	11789	11650	337	182	180	341	-	-	10276	-	221	113	139	-	-				
DEC	12525	12384	344	185	176	342	-	-	11003	-	221	113	141	-	-				
1985 JAN	13043	12776	347	142	182	359	-	-	11397	-	234	115	267	-	-				
1985 OCT	12888	12687	335	250	198	354	-	-	11211	-	261	78	201	-	-				
NOV	12321	12155	340	244	218	354	-	-	10637	-	252	110	166	-	-				
DEC	12022	11842	331	260	220	367	-	-	10275	-	266	123	180	-	-				
1986 JAN	:	:	348	260	225	:	-	-	11270	-	304	122	:	-	-				
86/85JAN %	:	:	0.3	83.1	23.6	:	-	-	-1.1	-	29.9	6.1	:	-	-				
TOTAL IMPORTS															IMPORTATIONS TOTALES				
CRUDE OIL AND FEEDSTOCKS															PETROLE BRUT ET SEMI RAFFINE				
1984	384706	335274	66931	73523	75532	44486	23442	-	32204	1220	5817	12119	41728	7704					
1985	375571	325939	64192	74812	73095	39977	20466	-	35737	1350	5048	11262	42582	7050					
1984 OCT	30515	26614	4500	6179	6013	3682	1906	-	2644	114	665	911	3486	615					
NOV	31141	27053	5669	5555	5923	4098	1483	-	2837	64	371	1053	3448	640					
DEC	33255	28888	5641	6797	6345	3019	2008	-	3137	110	490	1341	3768	599					
1985 JAN	31910	27916	5775	6726	5786	3589	1806	-	2807	119	438	870	3286	708					
1985 OCT	32877	28883	5516	6781	6790	3667	1940	-	2828	67	447	847	3443	551					
NOV	33008	28249	4859	6416	6738	3480	2017	-	3236	153	517	833	3990	769					
DEC	33847	29781	4884	7233	7238	3424	2142	-	2989	127	488	1256	3600	466					
1986 JAN	:	:	:	6131	6677	:	:	-	2867	69	380	1315	:	:					
86/85JAN %	:	:	:	-8.8	15.4	:	:	-	2.1	-42.0	-13.2	51.1	:	:					
CRUDE OIL															PETROLE BRUT				
1984	357652	309107	66931	70063	66466	44486	18450	-	24110	1171	5311	12119	40959	7586					
1985	345581	296499	64192	68652	63258	39977	16329	-	26851	1325	4653	11262	42145	6937					
1984 OCT	27848	24093	4500	5745	5176	3682	1466	-	1899	102	612	911	3358	397					
NOV	29055	25021	5669	5465	5262	4098	971	-	2121	64	318	1053	3395	639					
DEC	31163	26683	5641	6371	5634	3019	1717	-	2398	110	452	1341	3882	598					
1985 JAN	30118	26143	5775	6367	5134	3589	1637	-	2268	119	384	870	3268	707					
1985 OCT	30378	26452	5516	6288	5947	3667	1480	-	2193	67	447	847	3376	550					
NOV	30491	25815	4859	6050	5751	3480	1577	-	2608	144	513	833	3909	767					
DEC	31303	27329	4884	6951	6319	3424	1641	-	2266	127	461	1256	3550	424					
1986 JAN	:	:	:	5837	5857	:	:	-	2212	63	346	1315	:	:					
FEEDSTOCKS															PETROLE SEMI RAFFINE				
1984	27054	26167	-	3460	9066	-	4992	-	8094	49	506	-	769	118					
1985	29990	29440	-	6160	9837	-	4137	-	8886	25	395	-	437	113					
1984 OCT	2667	2521	-	434	837	-	440	-	745	12	53	-	128	18					
NOV	2086	2032	-	90	661	-	512	-	716	-	53	-	53	1					
DEC	2092	2205	-	426	711	-	291	-	739	-	38	-	-114	1					
1985 JAN	1792	1773	-	359	652	-	169	-	539	-	54	-	18	1					
1985 OCT	2499	2431	-	493	843	-	460	-	635	-	-	-	67	1					
NOV	2517	2434	-	366	987	-	440	-	628	9	4	-	81	2					
DEC	2544	2452	-	282	919	-	501	-	723	-	27	-	50	42					
1986 JAN	:	:	:	294	820	:	:	-	655	6	34	-	:	:					
CRUDE OIL AND FEEDSTOCKS															PETROLE BRUT ET SEMI RAFFINE				
INTRA COMMUNITY IMPORTS (EUR12)															IMPORT. INTRA COMMUNAUTAIRES (EUR12)				
1984	58293		18447	14043	2282	7921	6230	-	4003	1220	2324	150	1385	288					
1985	:		17488	16159	3713	10558	6339	-	4192	1350	2792	-	:	384					
1984 OCT	4281		1009	1245	292	548	398	-	284	114	237	-	154	-					
NOV	4869		1426	1328	341	672	360	-	401	64	163	-	114	-					
DEC	6512		2323	2044	178	692	245	-	387	110	394	-	139	-					
1985 JAN	6893		2381	1869	321	1015	255	-	314	119	236	-	253	130					
1985 OCT	5990		1326	1594	372	924	709	-	345	67	447	-	206	-					
NOV	4982		1306	1388	90	467	685	-	392	153	301	-	200	-					
DEC	:		1132	1349	170	791	537	-	538	127	196	-	:	-					
1986 JAN	:		:	1316	310	:	:	-	415	69	187	-	:	:					
IMPORTS FROM UNITED KINGDOM															IMPORTATIONS EN PROVENANCE DU ROYAUME-UNI				
1984	49797	48184	17607	12959	1610	7826	4598	-	-	1220	2214	150	1325	288					
1985	:	54056	17219	14906	3445	10558	4349	-	-	1239	2340	-	:	384					
1984 OCT	3750	3596	968	1170	255	548	311	-	-	114	230	-	154	-					
NOV	4287	4173	1408	1268	341	672	266	-	-	64	154	-	114	-					
DEC	5697	5558	2233	1909	127	692	131	-	-	110	356	-	139	-					
1985 JAN	6337	5954	2345	1767	301	1015	181	-	-	119	226	-	253	130					
1985 OCT	5186	5037	1299	1574	334	924	486	-	-	67	353	-	149	-					
NOV	3992	3992	1288	1234	86	467	463	-	-	153	301	-	-	-					
DEC	:	3921	1094	1256	170	791	287	-	-	127	196	-	:	-					
1986 JAN	:	:	:	1262	307	:	:	-	-	69	187	-	:	:					

	EUR	EUR	B. R.	FRANCE	ITALIA	NEDER-	BELGI-	UNITED	IRELAND	DANMARK	ELLAS	ESPAÑA	PORTU-	
	1 2	1 0	DEUTSCH!	FRANCE!	ITALIA!	NEDER!	BELGI!	UNITED	IRELAND	DANMARK	ELLAS	ESPAÑA	PORTU-	
			LAND	FRANCE!	ITALIA!	LAND	BELGIE!	QUE	BOURG!	KINGDOM!			GAL!	
CRUDE OIL AND FEEDSTOCKS	PETROLE BRUT ET SEMI RAFFINE													
IMPORTS	IMPORTATIONS													
1000 T	1000 T													
EXTRA COMMUNITY IMPORTS (EUR12)	IMPORT. EXTRA COMMUNAUTAIRES (EUR12)													
1984 !	326405		48484	59498	73250	36564	17187	-	28200	-	3494	11969	40343	7416
1985 !	:		47812	59141	69411	30222	14137	-	32355	-	2353	11262	:	6666
1984 OCT !	26234		3491	4934	5721	3134	1508	-	2359	-	429	911	3332	415
NOV !	26273		4243	4227	5582	3426	1123	-	2437	-	208	1053	3334	640
DEC !	26743		3318	4753	6167	2327	1763	-	2750	-	96	1341	3629	599
1985 JAN !	25253		3393	4887	5465	2615	1551	-	2659	-	202	870	3033	578
1985 OCT !	26905		4190	5207	6418	2743	1231	-	2481	-	-	847	3237	551
NOV !	27575		3553	5067	6648	3013	1332	-	2844	-	216	833	3300	769
DEC !	:		3961	5927	7068	2633	1615	-	2451	-	292	1256	:	466
1986 JAN !	:		:	4816	6397	:	:	-	2452	-	193	1315	:	:
86/85JAN % !	:		:	-1,5	17,1	:	:	-	-7,8	-	-4,5	51,1	:	:
IMPORTS FROM THE WESTERN HEMISPHERE	IMPORTATIONS EN PROVENANCE DE L'HEMISPHERE OCCIDENTAL													
1984 !	29932	19129	4211	4380	3507	4010	839	-	2182	-	-	-	9809	994
1985 !	:	22376	5511	6760	3542	3401	668	-	2425	-	69	-	:	676
1984 OCT !	2573	1598	393	375	255	379	94	-	102	-	-	-	766	209
NOV !	2618	1610	317	311	192	540	43	-	207	-	-	-	930	78
DEC !	2414	1316	207	273	321	265	51	-	199	-	-	-	1098	-
1985 JAN !	2049	1375	388	201	243	287	91	-	165	-	-	-	547	127
1985 OCT !	2513	2162	648	378	440	339	19	-	338	-	-	-	351	-
NOV !	2408	1321	330	126	473	162	52	-	178	-	-	-	956	131
DEC !	:	1157	287	282	312	213	50	-	13	-	-	-	:	:
1986 JAN !	:	:	:	233	331	:	:	-	125	-	-	-	:	:
IMPORTS FROM AFRICA	IMPORTATIONS EN PROVENANCE D'AFRIQUE													
1984 !	112178	100728	23758	24221	27939	9564	5298	-	6445	-	247	3256	9987	1463
1985 !	:	105193	26007	22085	32336	8018	4232	-	8051	-	371	4093	:	1910
1984 OCT !	9498	8225	1507	2138	2340	1033	254	-	504	-	71	378	1143	130
NOV !	9774	8589	1838	1902	2428	1116	306	-	523	-	-	476	1062	123
DEC !	11001	9823	1823	2323	2839	560	714	-	1124	-	-	440	1056	122
1985 JAN !	11451	9951	2222	2038	2834	830	612	-	950	-	-	465	1370	130
1985 OCT !	10374	8517	2092	1915	2950	893	476	-	149	-	-	42	1690	167
NOV !	11519	9458	1835	2359	3374	667	372	-	461	-	-	390	1860	201
DEC !	:	9238	1923	2287	3158	550	153	-	733	-	139	295	:	270
1986 JAN !	:	:	:	2248	3574	:	:	-	252	-	-	395	:	:
IMPORTS FROM THE NEAR AND MIDDLE EAST	IMPORTATIONS EN PROVENANCE DU PROCHE ET MOYEN ORIENT													
1984 !	123703	101134	12635	23447	29934	14687	4736	-	7000	-	2131	6564	18057	4512
1985 !	:	85610	7898	22928	24337	12976	4133	-	7304	-	1074	4960	:	3746
1984 OCT !	8026	6720	798	1266	1928	941	465	-	731	-	250	341	1248	58
NOV !	8634	6986	1238	1473	2003	835	159	-	749	-	101	428	1210	438
DEC !	8253	6569	537	1601	2290	809	222	-	247	-	96	767	1310	374
1985 JAN !	7850	6591	321	1920	1976	928	491	-	575	-	93	287	939	320
1985 OCT !	9456	7997	732	2285	2344	1327	190	-	373	-	-	746	1076	383
NOV !	9719	8243	785	2010	1920	1594	364	-	1238	-	173	159	1041	435
DEC !	:	10564	592	2890	2953	1428	897	-	1002	-	126	676	:	124
1986 JAN !	:	:	:	1961	2167	:	:	-	1021	-	101	707	:	:
IMPORTS FROM EASTERN EUROPE	IMPORTATIONS EN PROVENANCE D'EUROPE ORIENTALE													
1984 !	39314	37469	5765	5546	11368	3875	5752	-	1909	-	1104	2150	1071	774
1985 !	:	26587	3888	4138	8459	2179	3561	-	1430	-	723	2209	:	226
1984 OCT !	4360	4253	503	756	1198	597	680	-	222	-	105	192	107	-
NOV !	3321	3282	527	344	959	504	583	-	109	-	107	149	39	-
DEC !	2615	2459	545	445	697	9	533	-	96	-	-	134	156	-
1985 JAN !	1111	1063	267	26	389	-14	169	-	-	-	108	118	48	-
1985 OCT !	1800	1752	324	304	552	77	396	-	40	-	-	59	48	-
NOV !	2188	2188	333	329	726	166	289	-	18	-	43	284	-	-
DEC !	:	2147	351	358	621	47	369	-	112	-	27	285	:	30
1986 JAN !	:	:	:	292	265	:	:	-	83	-	34	213	:	:
IMPORTS FROM OTHER THIRD-PARTY COUNTRIES	IMPORTATIONS EN PROVENANCE D'AUTRES PAYS TIERS													
1984 !	23899	22251	2614	2181	630	4424	561	-	11810	-	31	-	1419	229
1985 !	:	27597	3405	5694	737	2838	1565	-	13250	-	108	-	:	108
1984 OCT !	1897	1811	290	400	-	186	15	-	917	-	3	-	68	18
NOV !	2083	1989	323	196	-	430	32	-	1008	-	-	-	93	1
DEC !	2745	2633	206	124	41	683	243	-	1318	-	18	-	9	103
1985 JAN !	2738	2608	198	686	23	543	188	-	970	-	-	-	129	1
1985 OCT !	2792	2689	392	325	132	109	150	-	1581	-	-	-	102	1
NOV !	2526	2411	270	226	155	424	301	-	1035	-	-	-	113	2
DEC !	:	1915	607	89	24	395	185	-	615	-	-	-	:	42
1986 JAN !	:	:	:	81	60	:	:	-	972	-	58	-	:	:
IMPORTS FROM MEXICO	IMPORTATIONS EN PROVENANCE DU MEXIQUE													
1984 !	19134	10100	2	3563	1740	3689	210	-	896	-	-	-	8512	522
1985 !	:	9268	465	2427	1630	3081	435	-	1230	-	-	-	:	515
1984 OCT !	1531	773	-	345	65	343	20	-	-	-	-	-	627	131
NOV !	1681	967	-	251	66	540	32	-	78	-	-	-	714	-
DEC !	1658	711	-	218	151	241	18	-	83	-	-	-	947	-
1985 JAN !	1104	561	-	127	59	265	25	-	85	-	-	-	416	127
1985 OCT !	1465	1206	115	246	328	306	-	-	211	-	-	-	259	-
NOV !	1681	790	41	126	333	162	41	-	87	-	-	-	760	131
DEC !	:	588	-	250	109	183	46	-	-	-	-	-	:	-
1986 JAN !	:	:	:	121	277	:	:	-	80	-	-	-	:	:

	EUR	EUR	B. R.	FRANCE	ITALIA	NEDER-	BELGI-	UNITED	IRELAND	DANMARK	ELLAS	ESPAÑA	PORTU-	GAL
	1 2	1 0	DEUTSCH-	FRANCE	ITALIA	NEDER-	BELGI-	UNITED	IRELAND	DANMARK	ELLAS	ESPAÑA	PORTU-	GAL
			LAND			LAND	QUE	KINGDOM						
							BELGIE	BOURG						
CRUDE OIL AND FEEDSTOCKS														
IMPORTS	PETROLE BRUT ET SEMI RAFFINE													
1000 T	IMPORTATIONS													
	1000 T													
IMPORTS FROM VENEZUELA							IMPORTATIONS EN PROVENANCE DU VENEZUELA							
1984	9678	8389	4209	770	1705	321	596	-	788	-	-	-	817	472
1985	:	8882	5046	895	1743	283	238	-	628	-	49	-	:	156
1984 OCT	903	729	393	30	190	36	74	-	6	-	-	-	96	78
NOV	756	585	317	60	91	-	11	-	106	-	-	-	93	78
DEC	603	553	207	55	170	24	33	-	64	-	-	-	50	-
1985 JAN	824	729	388	74	151	22	66	-	28	-	-	-	95	-
1985 OCT	951	888	533	132	112	33	19	-	59	-	-	-	63	-
NOV	590	507	289	-	140	-	11	-	67	-	-	-	83	-
DEC	:	556	287	32	203	30	4	-	-	-	-	-	:	:
1986 JAN	:	:	:	112	53	:	:	-	38	-	-	-	:	:
IMPORTS FROM ALGERIA							IMPORTATIONS EN PROVENANCE D'ALGERIE							
1984	14847	13999	2670	5227	1540	2546	80	-	1243	-	-	693	503	345
1985	:	16141	4247	4382	3062	2550	235	-	1017	-	40	608	:	612
1984 OCT	1398	1337	239	645	104	268	-	-	81	-	-	-	61	-
NOV	1054	922	145	485	77	97	-	-	50	-	-	68	63	69
DEC	1362	1299	234	740	167	26	-	-	-	-	-	132	63	-
1985 JAN	1449	1252	302	454	347	81	1	-	-	-	-	67	127	70
1985 OCT	1579	1372	465	408	258	216	-	-	25	-	-	-	138	69
NOV	1102	1002	386	118	75	188	25	-	143	-	-	67	100	-
DEC	:	1217	237	384	262	258	-	-	76	-	-	-	:	70
1986 JAN	:	:	:	338	350	:	:	-	-	-	-	78	:	:
IMPORTS FROM LIBYA							IMPORTATIONS EN PROVENANCE DE LIBYE							
1984	36347	32103	9636	3549	12441	1708	1381	-	1104	-	-	2284	4176	68
1985	:	33080	9460	3153	13849	1783	77	-	1977	-	2	2779	:	129
1984 OCT	3076	2864	571	359	1179	168	153	-	181	-	-	253	212	-
NOV	3220	2795	592	84	1403	226	-	-	124	-	-	366	425	-
DEC	2921	2473	586	237	1046	155	222	-	31	-	-	196	380	68
1985 JAN	3087	2768	966	155	1115	88	-	-	85	-	2	357	319	-
1985 OCT	3158	2695	550	255	1714	102	-	-	32	-	-	42	463	-
NOV	3273	2710	702	295	1045	213	-	-	132	-	-	323	563	-
DEC	:	3136	846	350	1484	136	-	-	96	-	-	224	:	-
1986 JAN	:	:	:	-	1574	:	:	-	59	-	-	242	:	:
IMPORTS FROM EGYPT							IMPORTATIONS EN PROVENANCE D'EGYPTE							
1984	12269	11315	1301	2562	6654	342	165	-	95	-	-	196	954	-
1985	:	11613	1889	1584	6803	220	490	-	87	-	2	538	:	-
1984 OCT	1161	886	180	295	191	95	-	-	-	-	-	125	275	-
NOV	999	999	136	319	453	68	-	-	23	-	-	-	-	-
DEC	1084	998	127	144	656	-	-	-	-	-	-	71	86	-
1985 JAN	843	843	189	-	536	19	97	-	-	-	2	-	-	-
1985 OCT	782	782	130	69	453	-	130	-	-	-	-	-	-	-
NOV	1217	1152	-	75	1075	-	2	-	-	-	-	-	65	-
DEC	:	1029	80	72	805	-	1	-	-	-	-	71	:	:
1986 JAN	:	:	:	80	889	:	:	-	-	-	-	75	:	:
IMPORTS FROM NIGERIA							IMPORTATIONS EN PROVENANCE DU NIGERIA							
1984	37424	34051	9536	9558	6079	3543	2944	-	2144	-	247	-	2522	851
1985	:	34120	9825	8083	7096	2875	2833	-	3075	-	333	-	:	939
1984 OCT	3194	2682	517	581	784	502	97	-	130	-	71	-	382	130
NOV	3124	2733	942	825	295	481	65	-	125	-	-	-	337	54
DEC	4170	3738	783	687	735	297	403	-	833	-	-	-	378	54
1985 JAN	4194	3740	751	988	664	616	395	-	324	-	2	-	394	60
1985 OCT	3809	3125	947	725	525	520	339	-	69	-	-	-	684	-
NOV	4222	3450	747	871	1042	266	338	-	186	-	-	-	571	201
DEC	:	2791	687	654	607	156	152	-	396	-	139	-	:	200
1986 JAN	:	:	:	697	697	:	:	-	67	-	-	-	:	:
IMPORTS FROM GABON							IMPORTATIONS EN PROVENANCE DU GABON							
1984	3128	2198	309	1265	61	182	99	-	282	-	-	-	930	-
1985	:	2663	166	2122	68	54	7	-	119	-	-	127	:	-
1984 OCT	289	76	-	72	-	-	4	-	-	-	-	-	213	-
NOV	303	167	-	80	-	87	-	-	-	-	-	-	136	-
DEC	235	235	53	182	-	-	-	-	-	-	-	-	-	-
1985 JAN	327	327	-	273	-	-	-	-	54	-	-	-	-	-
1985 OCT	253	253	-	199	-	54	-	-	-	-	-	-	-	-
NOV	468	325	-	318	-	-	7	-	-	-	-	-	-	-
DEC	:	423	73	285	-	-	-	-	65	-	-	-	143	-
1986 JAN	:	:	:	381	-	:	:	-	-	-	-	-	:	:
IMPORTS FROM IRAQ							IMPORTATIONS EN PROVENANCE D'IRAQ							
1984	19566	15592	1987	3244	4532	1038	1819	-	413	-	-	2559	3176	798
1985	:	18287	329	6506	6243	1290	731	-	1964	-	-	1224	:	901
1984 OCT	2314	1907	62	377	803	-	304	-	141	-	-	220	349	58
NOV	2190	1908	342	444	507	285	108	-	53	-	-	169	282	-
DEC	1913	1566	187	464	575	-21	183	-	-	-	-	178	347	-
1985 JAN	2100	1356	55	634	485	-	182	-	-	-	-	-	424	320
1985 OCT	2614	1848	-	572	832	129	-	-	87	-	-	228	502	264
NOV	2658	1877	-	479	469	412	-	-	358	-	-	159	653	128
DEC	:	1641	-	523	721	129	53	-	144	-	-	71	:	:
1986 JAN	:	:	:	464	448	:	:	-	310	-	-	-	:	:

	E U R	E U R	B. R.	DEUTSCH	FRANCE	ITALIA	NEDER-	BELGI-	QUE	LUXEM-	UNITED	IRELAND	DANMARK	ELLAS	ESPANA	PORTU-
	1 2	1 0	LAND	LAND	LAND	LAND	LAND	BELGIE	BOURG	KINGDOM						GAL
CRUDE OIL AND FEEDSTOCKS	PETROLE BRUT ET SEMI RAFFINE															
IMPORTS	IMPORTATIONS															
1000 T	1000 T															
IMPORTS FROM IRAN	IMPORTATIONS EN PROVENANCE D'IRAN															
1984	34750	27927	2423	3395	9496	8450	804	-	2773	-	278	308	5883	940		
1985	:	20838	2665	4077	7292	4438	1414	-	623	-	-	329	:	558		
1984 OCT	1395	983	197	134	375	177	23	-	77	-	-	-	412	-		
NOV	2140	1781	40	235	687	437	39	-	343	-	-	-	233	126		
DEC	3037	2158	214	312	799	582	2	-	52	-	-	197	753	126		
1985 JAN	1664	1664	219	254	661	330	-	-	200	-	-	-	-	-		
1985 OCT	2490	1876	311	435	623	403	104	-	-	-	-	-	495	119		
NOV	1722	1372	246	411	352	124	102	-	137	-	-	-	350	-		
DEC	:	2919	220	386	882	955	476	-	-	-	-	-	:	-		
1986 JAN	:	:	:	69	386	:	:	-	-	-	-	-	:	:		
IMPORTS FROM SAUDI ARABIA	IMPORTATIONS EN PROVENANCE D'ARABIE SAOUDITE															
1984	37169	31885	4549	8693	9621	1358	1699	-	2553	-	258	3154	3382	1902		
1985	:	26018	2877	6152	5789	3181	1898	-	2961	-	-	3160	:	1444		
1984 OCT	1834	1834	349	294	364	206	136	-	308	-	56	121	-	-		
NOV	2515	1788	512	484	389	-5	10	-	273	-	-	125	415	312		
DEC	1189	1105	57	170	559	-14	20	-	68	-	-	245	84	-		
1985 JAN	1418	1236	47	318	236	-	309	-	159	-	-	167	182	-		
1985 OCT	3020	2941	238	940	596	370	86	-	193	-	-	518	79	-		
NOV	3756	3622	431	839	691	757	262	-	642	-	-	-	-	134		
DEC	:	4842	296	1856	649	322	368	-	746	-	-	605	:	68		
1986 JAN	:	:	:	1208	781	:	:	-	711	-	-	707	:	:		
IMPORTS FROM KUWAIT	IMPORTATIONS EN PROVENANCE DU KOWEIT															
1984	9580	9512	258	521	2805	2994	235	-	701	-	1595	403	68	-		
1985	:	9711	136	827	3391	2899	51	-	1086	-	1074	247	:	-		
1984 OCT	896	896	-	-	166	429	2	-	105	-	194	-	-	-		
NOV	547	547	-	-	217	15	-	-	80	-	101	134	-	-		
DEC	914	914	-	233	192	169	-	-	77	-	96	147	-	-		
1985 JAN	1144	1144	-	-	415	427	-	-	89	-	93	120	-	-		
1985 OCT	648	648	-	-	248	307	-	-	93	-	-	-	-	-		
NOV	900	900	-	76	356	224	-	-	71	-	173	-	-	-		
DEC	:	517	-	-	293	22	-	-	76	-	126	-	:	-		
1986 JAN	:	:	:	95	80	:	:	-	-	-	101	-	:	:		
IMPORTS FROM QATAR	IMPORTATIONS EN PROVENANCE DU QATAR															
1984	5502	4397	497	2122	895	769	10	-	104	-	-	-	1105	-		
1985	:	2352	-	1644	320	356	-	-	32	-	-	-	:	-		
1984 OCT	553	345	-	116	-	129	-	-	100	-	-	-	208	-		
NOV	220	220	15	100	-	103	2	-	-	-	-	-	-	-		
DEC	316	316	48	91	77	93	7	-	-	-	-	-	-	-		
1985 JAN	329	329	-	280	-	49	-	-	-	-	-	-	-	-		
1985 OCT	125	125	-	72	-	53	-	-	-	-	-	-	-	-		
NOV	149	149	-	72	-	77	-	-	-	-	-	-	-	-		
DEC	:	290	-	97	193	-	-	-	-	-	-	-	:	-		
1986 JAN	:	:	:	86	77	:	:	-	-	-	-	-	:	:		
IMPORTS FROM THE UNITED ARAB EMIRATES	IMPORTATIONS EN PROVENANCE DES EMIRATS ARABES UNIS															
1984	12997	8339	1117	4196	2457	78	146	-	205	-	-	140	3876	782		
1985	:	4731	261	2505	870	812	39	-	244	-	-	-	:	843		
1984 OCT	577	456	111	176	169	-	-	-	-	-	-	-	121	-		
NOV	710	430	94	210	126	-	-	-	-	-	-	-	280	-		
DEC	691	367	22	257	88	-	-	-	-	-	-	-	76	248		
1985 JAN	949	616	-	434	60	122	-	-	-	-	-	-	333	-		
1985 OCT	288	288	-	178	45	65	-	-	-	-	-	-	-	-		
NOV	175	2	-	2	-	-	-	-	-	-	-	-	-	173		
DEC	:	215	-	-	215	-	-	-	-	-	-	-	:	56		
1986 JAN	:	:	:	39	395	:	:	-	-	-	-	-	:	:		
IMPORTS FROM USSR	IMPORTATIONS EN PROVENANCE D'URSS															
1984	38897	37116	5765	5523	11184	3875	5752	-	1909	-	958	2150	1007	774		
1985	:	26051	3885	4083	8410	2179	3516	-	1070	-	699	2209	:	226		
1984 OCT	4352	4245	503	756	1198	597	680	-	222	-	97	192	107	-		
NOV	3248	3248	527	344	932	504	583	-	109	-	100	149	-	-		
DEC	2615	2459	545	445	697	9	533	-	96	-	-	134	156	-		
1985 JAN	1082	1034	264	-	389	-14	169	-	-	-	108	118	48	-		
1985 OCT	1798	1750	324	304	552	77	394	-	40	-	-	59	48	-		
NOV	2179	2179	333	329	726	166	280	-	18	-	43	284	-	-		
DEC	:	2147	351	358	621	47	346	-	112	-	27	285	:	30		
1986 JAN	:	:	:	292	265	:	:	-	83	-	34	213	:	:		

	EUR	EUR	B. R.	FRANCE	ITALIA	NEDER-	BELGI-	LUXEM-	UNITED	IRELAND	DANMARK	ELLAS	ESPAÑA	PORTU-
	1 2	1 0	DEUTSCH- LAND			LAND	QUE BELGIE	BOURG	KINGDOM					GAL
CRUDE OIL AND FEEDSTOCKS										PETROLE BRUT ET SEMI RAFFINE				
1000 T										1000 T				
IMPORTS FROM NORWAY										IMPORTATIONS EN PROVENANCE DE NORVEGE				
1984	17873	17873	2614	1858	-	3565	398	-	9438	-	-	-	-	-
1985	1	22838	3405	4194	-	2657	1398	-	11184	-	-	-	-	-
1984 OCT	1373	1373	290	375	-	186	-	-	522	-	-	-	-	-
NOV	1761	1761	323	196	-	415	-	-	827	-	-	-	-	-
DEC	2011	2011	206	112	-	429	222	-	1042	-	-	-	-	-
1985 JAN	1950	1950	198	436	-	423	188	-	705	-	-	-	-	-
1985 OCT	2544	2472	392	319	-	109	98	-	1554	-	-	-	72	-
NOV	2068	2068	270	132	-	469	268	-	929	-	-	-	-	-
DEC	1	1656	607	68	-	395	139	-	447	-	-	-	-	-
1986 JAN	1	1	1	67	-	1	1	-	950	-	-	-	-	-
IMPORTS FROM OPEC										IMPORTATIONS EN PROVENANCE DE L'OPEP				
1984	221540	188673	37191	42540	51686	23079	9858	-	12400	-	2378	9541	26709	6158
1985	1	177050	35012	40445	49723	20521	7523	-	13854	-	1498	8474	1	5582
1984 OCT	16429	14109	2439	2784	4134	1915	793	-	1129	-	321	594	2054	266
NOV	16779	13876	2999	3007	3792	1726	235	-	1154	-	101	862	2264	639
DEC	17351	14724	2391	3428	4408	1311	870	-	1125	-	96	1095	2131	496
1985 JAN	17485	15161	2728	3864	4134	1735	953	-	939	-	97	711	1874	450
1985 OCT	18935	16059	3044	3916	4953	2252	548	-	558	-	-	788	2424	452
NOV	19023	15924	2801	3487	4172	2261	745	-	1736	-	173	549	2463	636
DEC	1	18547	2646	4367	5509	2008	1053	-	1599	-	265	900	1	394
1986 JAN	1	1	1	3489	4841	1	1	-	1185	-	101	1027	1	1
86/85JAN %	1	1	1	-9,7	17,1	1	1	-	26,2	-	4,1	44,4	1	1
TOTAL EXPORTS										EXPORTATIONS TOTALES				
1984	81383	81383	3	-	121	550	456	-	78634	-	891	728	-	-
1985	85066	84994	-	-	817	1462	167	-	80724	-	1074	750	72	-
1984 OCT	7134	7134	-	-	11	42	41	-	6874	-	71	95	-	-
NOV	7067	7067	-	-	-	32	42	-	6837	-	106	50	-	-
DEC	8734	8734	1	-	-	39	93	-	8390	-	160	51	-	-
1985 JAN	8169	8097	-	-	-	33	12	-	7921	-	80	51	72	-
1985 OCT	7873	7873	-	-	116	165	35	-	7375	-	122	60	-	-
NOV	7338	7338	-	-	64	175	26	-	6964	-	59	50	-	-
DEC	7120	7120	-	-	65	302	25	-	6498	-	179	51	-	-
1986 JAN	1	1	1	-	104	1	1	-	7992	-	-	54	1	1
86/85JAN %	1	1	-	-	-	1	1	-	0,9	-	-100,0	5,9	1	-
TRANSFORMATION INPUT OF REFINERIES										ENTREES EN TRANSF. RAFFINERIES				
1984	462315	410256	86564	76625	77774	47902	23192	-	76932	1240	7340	12687	44493	7566
1985	448245	396009	84567	76878	73769	42650	20363	-	77335	1293	7020	12134	45056	7180
1984 OCT	37885	33610	7007	6513	5995	3731	1629	-	6888	65	627	1155	3964	311
NOV	38331	33521	7176	6049	6237	4091	1844	-	6412	126	551	1035	4013	797
DEC	39257	34494	7240	6938	5966	4155	1753	-	6638	110	638	1056	3940	823
1985 JAN	38696	34165	7400	6817	5893	3842	1839	-	6635	105	575	1059	3871	660
1985 OCT	38186	33561	6917	6514	6431	3674	1949	-	6271	115	653	1037	4116	509
NOV	38097	33443	6862	6862	6230	3613	1995	-	6144	104	619	1014	4013	641
DEC	39779	35302	6822	7151	6988	3940	2040	-	6494	117	620	1130	4000	477
1986 JAN	1	1	6620	6732	6745	1	1	-	6439	123	664	1022	1	1
86/85JAN %	1	1	-10,5	-1,2	14,5	1	1	-	-3,0	17,1	15,5	-3,5	1	1
CRUDE OIL AND PETROLEUM PRODUCTS										PETROLE BRUT ET PRODUITS PETROLIERS				
NET IMPORTS										IMPORTATIONS NETTES				
1984	348107	298440	103698	84328	81202	24901	18673	956	-37529	3864	8423	9924	40426	9241
1985	331124	286371	105563	82032	79938	24508	19185	1050	-48509	3824	8268	10512	36770	7983
1984 OCT	27952	24289	7545	7822	6193	1998	1783	93	-3200	394	872	789	2902	761
NOV	28795	25119	8335	6625	6880	2239	1221	78	-1986	257	621	849	2849	827
DEC	30097	26384	8316	7437	8042	1546	2045	78	-3341	317	666	1278	3068	645
1985 JAN	28201	24742	9129	7410	6585	1803	1695	92	-4037	398	825	842	2699	760
1985 OCT	28574	24724	9006	7695	7133	2499	1597	90	-5069	321	574	878	3201	649
NOV	29107	24873	8614	6922	7606	2084	1683	85	-4100	317	884	778	3213	1021
DEC	30979	27128	7667	8262	8451	2119	1930	97	-3960	370	715	1477	3050	801
1986 JAN	1	1	1	6606	7578	1	1	94	-6074	253	669	1224	1	1
86/85JAN %	1	1	1	-10,9	15,1	1	1	2,2	50,5	-36,4	-18,9	45,4	1	1

	EUR	EUR	B. R.	FRANCE	ITALIA	NEDER-	BELGI-	LUXEM-	UNITED	IRELAND	DANMARK	ELLAS	ESPAÑA	PORTU-
	1 2	1 0	DEUTSCH-	FRANCE	ITALIA	NEDER-	QUE	LUXEM-	UNITED	IRELAND	DANMARK	ELLAS	ESPAÑA	PORTU-
			LAND	FRANCE	ITALIA	LAND	BELGIE	BOURG	KINGDOM	IRELAND	DANMARK	ELLAS	ESPAÑA	GAL
PETROLEUM PRODUCTS														
NET PRODUCTION IN REFINERIES										PRODUITS PETROLIERS				
1000 T										PRODUCT. NETTE DANS LES RAFFINERIES				
										1000 T				
ALL PETROLEUM PRODUCTS														
TOUS PRODUITS PETROLIERS														
1984	430852	381565	81028	70851	71741	44891	21676	-	71015	1199	6980	12184	42194	7093
1985	419130	370195	79520	71901	68320	39955	19177	-	71807	1260	6606	11649	42252	6683
1984 OCT	35614	31524	6568	6161	5579	3555	1501	-	6391	64	597	1108	3805	285
NOV	35744	31181	6740	5645	5699	3869	1717	-	5873	120	525	993	3818	745
DEC	35804	31260	6754	5690	5539	3906	1535	-	6107	108	606	1015	3775	769
1985 JAN	36253	31989	6900	6413	5462	3622	1768	-	6163	100	546	1015	3651	613
1985 OCT	35743	31417	6507	6136	5852	3524	1850	-	5815	113	623	997	3847	479
NOV	35747	31383	6443	6436	5798	3436	1909	-	5698	100	589	974	3770	594
DEC	36894	32759	6409	6720	6476	3633	1760	-	5999	112	565	1085	3700	435
1986 JAN	:	:	6170	6287	6243	:	:	-	5949	117	630	981	:	:
86/85JAN %	:	:	-10,6	-2,0	14,3	:	:	-	-3,5	17,0	15,4	-3,3	:	:
LPG AND REFINERY GAS														
GPL ET GAZ DE RAFFINERIE														
1984	13326	11784	2668	2379	1656	2652	374	-	1651	15	145	244	1288	254
1985	:	11748	2683	2663	1528	2593	418	-	1495	16	133	219	:	246
1984 OCT	956	854	179	188	118	155	21	-	164	2	10	17	97	5
NOV	1033	915	188	187	129	224	19	-	137	-	11	20	100	18
DEC	1131	978	216	230	97	247	25	-	128	1	11	23	120	33
1985 JAN	1113	984	215	232	133	229	32	-	107	2	11	23	107	22
1985 OCT	1055	893	194	204	125	194	37	-	110	2	13	14	142	20
NOV	1080	920	208	227	114	185	37	-	118	1	14	16	138	22
DEC	:	973	200	230	118	221	38	-	128	2	11	25	:	14
1986 JAN	:	:	:	212	150	:	:	-	118	2	14	20	:	:
86/85JAN %	:	:	:	-8,6	12,8	:	:	-	10,3	-	27,3	-13,0	:	:
MOTOR SPIRIT														
ESSENCES MOTEUR														
1984	94651	88110	19813	16026	14472	8687	3730	-	22238	309	1172	1663	5760	781
1985	:	89424	20141	17055	15006	7700	3866	-	22243	315	1146	1952	:	842
1984 OCT	7860	7372	1697	1310	1183	598	299	-	2045	17	98	125	438	50
NOV	7797	7222	1722	1269	1210	621	295	-	1811	25	92	177	495	80
DEC	7988	7411	1731	1350	1161	736	269	-	1855	30	119	160	518	59
1985 JAN	7189	6699	1687	1250	1032	475	289	-	1678	24	99	165	432	58
1985 OCT	8159	7452	1731	1413	1267	652	389	-	1728	27	110	135	642	65
NOV	8228	7466	1664	1540	1191	595	390	-	1827	24	110	125	686	76
DEC	:	7770	1689	1494	1323	780	309	-	1866	25	108	176	:	53
1986 JAN	:	:	:	1357	1398	:	:	-	1871	26	107	180	:	:
86/85JAN %	:	:	:	8,6	35,5	:	:	-	11,5	8,3	8,1	9,1	:	:
KEROSENES AND JET FUELS														
PETROLE LAMPANT ET CARBUREACTEURS														
1984	26993	23900	1745	4488	3527	3891	1205	-	7418	-	136	1490	2510	583
1985	:	23505	1802	4347	3366	3658	1219	-	7562	-	139	1412	:	547
1984 OCT	2168	1955	163	381	265	313	78	-	649	-	13	93	185	28
NOV	2028	1792	129	303	275	284	94	-	601	-	16	90	200	36
DEC	2365	2096	135	437	276	362	121	-	654	-	7	104	194	75
1985 JAN	2151	1892	136	338	310	282	96	-	637	-	4	89	212	47
1985 OCT	2212	1888	137	317	279	285	109	-	620	-	13	128	281	43
NOV	2106	1794	126	319	187	313	127	-	605	-	9	108	275	37
DEC	:	1853	169	341	181	297	96	-	612	-	3	154	:	40
1986 JAN	:	:	:	343	287	:	:	-	656	-	18	114	:	:
86/85JAN %	:	:	:	1,5	-7,4	:	:	-	3,0	-	350,0	28,1	:	:
NAPHTHAS														
NAPHTAB														
1984	16858	13300	2810	2357	2259	1084	1289	-	2664	11	147	679	3362	196
1985	:	13254	2764	2079	2280	1604	1323	-	2645	19	154	386	:	275
1984 OCT	1528	1145	207	219	155	101	111	-	256	-	8	88	377	6
NOV	1510	1130	204	191	172	132	112	-	239	2	13	65	362	18
DEC	1494	1199	211	282	367	21	15	-	252	1	15	35	282	13
1985 JAN	1777	1489	296	306	220	157	150	-	306	1	13	40	265	23
1985 OCT	1313	1030	205	10	213	141	109	-	279	1	14	58	258	25
NOV	1327	1088	203	110	270	144	120	-	167	3	15	56	218	21
DEC	:	997	216	110	122	157	116	-	209	3	9	55	:	16
1986 JAN	:	:	:	145	139	:	:	-	155	3	21	15	:	:
86/85JAN %	:	:	:	-52,6	-36,8	:	:	-	-49,3	200,0	61,5	-62,5	:	:

	E U R	E U R	B. R.	FRANCE	ITALIA	NEDER-	BELGI-	LUXEM-	UNITED	IRELAND	DANMARK	ELLAS	ESPAÑA	PORTU-
	1 2	1 0	LAND	DEUTSCH-	LAND	LAND	QUE	BOURG	KINGDOM					GAL
PETROLEUM PRODUCTS														
NET PRODUCTION IN REFINERIES														
1000 T														
GAS, DIESEL OIL														
PRODUITS PETROLIERS														
PRODUCT. NETTE DANS LES RAFFINERIES														
1000 T														
- GASOIL ET FUEL-OIL FLUIDE														
1984	148706	136313	34608	27725	22781	14396	8030	-	21549	417	2998	3809	10533	1860
1985		134535	34157	28940	22582	13252	7336	-	21703	432	2846	3287		1944
1984 OCT	12229	11159	2654	2433	1891	1174	532	-	1843	20	252	360	991	79
NOV	12175	11135	2790	2207	1889	1354	606	-	1710	44	231	304	902	138
DEC	11908	10766	2974	1627	1791	1288	652	-	1822	37	275	300	927	215
1985 JAN	13994	12817	3113	3234	1862	1282	772	-	1970	37	247	300	974	203
1985 OCT	12996	11779	2782	2580	2100	1249	684	-	1815	38	265	266	1059	158
NOV	13337	12164	2827	2841	2025	1296	730	-	1856	35	260	294	1041	132
DEC		12352	2890	2844	2096	1264	632	-	2031	40	251	304		127
1986 JAN				2635	2186			-	1876	39	299	260		
86/85JAN %				-18,5	17,4			-	-4,8	5,4	21,1	-13,3		
RESIDUAL FUEL OIL														
FUEL-OIL RESIDUEL														
1984	103719	85598	11007	15178	23862	11645	5915	-	11440	447	2063	4041	15303	2818
1985		74122	9750	13359	19978	8842	3953	-	11875	471	1798	4096		2473
1984 OCT	8173	6696	866	1129	1655	1048	340	-	1062	25	178	393	1349	128
NOV	8376	6749	871	1061	1748	1028	503	-	1035	49	147	307	1413	214
DEC	8920	7192	857	1304	1894	1095	381	-	1082	39	166	374	1524	204
1985 JAN	9082	7426	970	1445	1790	1054	372	-	1217	36	159	383	1392	264
1985 OCT	7247	5947	706	1092	1495	805	355	-	923	44	167	360	1083	217
NOV	7538	6215	732	1246	1777	727	413	-	781	34	156	349	1147	176
DEC		6896	673	1217	2259	847	497	-	871	42	146	344		192
1986 JAN				1302	1892			-	1034	44	160	377		
86/85JAN %				-9,9	5,7			-	-15,0	22,2	0,6	-1,6		
SUNDRY PRODUCTS														
PRODUITS PETROLIERS DIVERS														
1984	26698	22652	8372	2697	3184	2635	1136	-	4051	-	319	258	3438	608
1985		23633	8221	3461	3610	2308	1060	-	4276	9	391	297		356
1984 OCT	2699	2342	800	501	312	167	120	-	372	-	38	32	368	-11
NOV	2828	2241	837	428	276	226	89	-	340	-	15	30	346	241
DEC	1997	1617	630	460	-47	156	72	-	314	-	13	19	210	170
1985 JAN	977	712	482	-391	144	142	57	-	248	2	13	15	269	-4
1985 OCT	2762	2429	752	520	373	200	166	-	340	1	41	36	382	-49
NOV	2133	1738	683	151	234	177	92	-	346	3	26	26	265	130
DEC		1920	572	485	377	68	72	-	282	-	37	27		-7
1986 JAN				294	191			-	239	3	11	15		
86/85JAN %				-175,2	32,6			-	-3,6	50,0	-15,4			
AMONG WHICH LUBRICANTS														
DONT LUBRIFIANTS														
1984	4545	4545	1414	1450	-	536	37	-	1108	-	-	-	-	-
1985		4589	1291	1552	-	529	28	-	1189	-	-	-	-	-
1984 OCT	368	368	108	97	-	51	4	-	108	-	-	-	-	-
NOV	382	382	120	110	-	54	3	-	95	-	-	-	-	-
DEC	411	411	125	136	-	39	3	-	108	-	-	-	-	-
1985 JAN	387	387	124	118	-	49	2	-	94	-	-	-	-	-
1985 OCT	424	424	109	132	-	52	3	-	128	-	-	-	-	-
NOV	335	335	86	136	-	25	2	-	86	-	-	-	-	-
DEC		375	99	153	-	42	2	-	79	-	-	-	-	-
1986 JAN				137	-			-	73	-	-	-	-	-
86/85JAN %				16,1	-			-	-22,3	-	-	-	-	-
AMONG WHICH BITUMEN														
DONT BITUMES														
1984	8496	8496	3059	2302	-	730	526	-	1794	-	85	-	-	-
1985		8174	2818	2391	-	602	515	-	1764	-	84	-	-	-
1984 OCT	901	901	367	206	-	87	70	-	157	-	14	-	-	-
NOV	727	727	336	150	-	62	34	-	138	-	7	-	-	-
DEC	430	430	141	148	-	22	19	-	99	-	1	-	-	-
1985 JAN	164	164	45	34	-	10	14	-	61	-	-	-	-	-
1985 OCT	995	995	383	290	-	73	95	-	146	-	8	-	-	-
NOV	625	625	226	160	-	31	48	-	156	-	4	-	-	-
DEC		371	108	115	-	12	23	-	108	-	5	-	-	-
1986 JAN				86	-			-	81	-	-	-	-	-
86/85JAN %				152,9	-			-	32,8	-	-	-	-	-

	EUR	EUR	B. R.	FRANCE	ITALIA	NEDER-	BELGI-	LUXEM-	UNITED	IRELAND	DANMARK	ELLAS	ESPANA	PORTU-
	1 2	1 0	LAND			LAND	QUE	BOURG	KINGDOM					GAL
ALL PETROLEUM PRODUCTS														
IMPORTS														
1000 T														
TOTAL IMPORTS														
1984	171226	161142	43762	21365	16061	32456	11563	973	23186	3119	5561	3096	8138	1946
1985	167247	160641	47862	18384	18116	36942	11615	1072	13404	2965	6540	3741	5299	1307
1985/84 %														
1984 OCT	15438	14386	3602	2453	1204	2642	1225	95	2232	302	453	178	696	356
NOV	15721	14862	3396	1868	1591	2597	1189	79	3158	238	503	243	660	199
DEC	16359	15753	3381	1535	2380	3071	1003	79	3262	253	546	243	511	95
1985 JAN	15269	14762	4034	1593	1532	2719	1000	94	2572	321	593	304	427	80
1985 OCT	14673	13804	3923	1956	1344	3374	1002	94	941	297	478	395	769	100
NOV	13809	13239	4212	1407	1807	2786	965	87	838	209	635	293	303	267
DEC	14508	13721	3157	2115	2085	3186	893	99	847	288	567	484	450	337
1986 JAN	:	:	:	1359	1854	:	:	97	483	226	534	176	:	:
86/85JAN %	:	:	:	-14,7	21,0	:	:	3,2	-81,2	-29,6	-9,9	-42,1	:	:
INTRA COMMUNITY IMPORTS (EUR12)														
1984	76198		26152	9264	1824	10670	8514	971	11494	2980	824	679	1021	1805
1985	74851		28880	7718	3092	11394	8487	1071	7296	2852	1241	620	1007	1193
1985/84 %	-1,8		10,4	-16,7	69,5	6,8	-0,3	10,3	-36,5	-4,3	50,6	-8,7	-1,4	-33,9
1984 SEP	6365		2578	712	56	693	676	77	898	250	71	52	42	260
OCT	6826		2053	944	90	877	867	96	1147	286	65	24	78	299
NOV	6878		1993	868	212	828	847	82	1483	227	59	6	78	195
DEC	6564		1967	693	187	827	707	79	1565	253	92	27	85	82
1985 SEP	6601		2626	466	394	1215	747	100	537	268	65	30	77	76
OCT	7020		2471	776	503	1192	733	95	592	278	139	90	53	98
NOV	6388		2687	551	270	970	689	88	422	209	115	78	43	266
DEC	6154		1974	930	292	895	632	99	503	268	165	70	28	298
EXTRA COMMUNITY IMPORTS (EUR12)														
1984	95026		17610	12101	14237	21786	3049	-	11692	139	4737	2417	7117	141
1985	92395		18982	10666	15024	25548	3128	-	6108	113	5299	3121	4292	114
1985/84 %	-2,8		7,8	-11,9	5,5	17,3	2,6	-	-47,8	-18,7	11,9	29,1	-39,7	-19,1
1984 SEP	8174		1581	1001	912	2012	235	-	1360	-	325	250	497	1
OCT	8613		1549	1509	1114	1765	358	-	1085	16	388	154	618	57
NOV	8846		1403	1000	1379	1769	342	-	1675	11	444	237	582	4
DEC	9795		1414	842	2193	2244	296	-	1697	-	454	216	426	13
1985 SEP	7201		1559	995	1455	1677	294	-	175	-	481	279	286	-
OCT	7654		1452	1180	841	2182	269	-	349	19	339	305	716	2
NOV	7422		1525	856	1537	1816	276	-	416	-	520	215	260	1
DEC	8354		1183	1185	1793	2291	261	-	344	20	402	414	422	39
IMPORTS FROM NORWAY														
1984	2444	2420	494	343	-	508	33	-	424	4	614	-	13	11
1985	2678	2636	500	255	18	583	59	-	401	-	820	-	22	20
1985/84 %	9,6	8,9	1,2	-25,7	-	14,8	78,8	-	-5,4	-100,0	33,6	-	69,2	81,8
1984 SEP	141	140	44	1	-	10	3	-	46	-	36	-	-	1
OCT	201	201	10	65	-	25	2	-	45	-	54	-	-	-
NOV	189	185	30	31	-	43	3	-	13	-	65	-	-	4
DEC	232	232	15	31	-	26	2	-	94	-	64	-	-	-
1985 SEP	242	242	49	28	-	80	1	-	53	-	31	-	-	-
OCT	223	221	42	17	-	52	4	-	27	-	79	-	-	2
NOV	189	174	31	26	18	23	5	-	30	-	41	-	14	1
DEC	261	250	20	39	-	35	5	-	73	-	78	-	8	3
IMPORTS FROM SWEDEN														
1984	5170	5107	1414	255	-	369	162	-	418	-	2489	-	51	12
1985	4501	4467	1473	88	60	452	183	-	48	-	2163	-	33	1
1985/84 %	-12,9	-12,5	4,2	-65,5	-	22,5	13,0	-	-88,5	-	-13,1	-	-35,3	-91,7
1984 SEP	449	449	161	44	-	18	9	-	43	-	174	-	-	-
OCT	503	493	68	82	-	48	24	-	74	-	197	-	-	10
NOV	519	507	167	14	-	19	22	-	45	-	240	-	12	-
DEC	348	348	58	17	-	15	19	-	40	-	199	-	-	-
1985 SEP	474	474	144	13	36	35	26	-	2	-	218	-	-	-
OCT	306	294	113	3	-	48	8	-	5	-	117	-	12	-
NOV	335	324	102	2	-	24	8	-	6	-	182	-	11	-
DEC	328	318	110	4	-	20	6	-	2	-	176	-	10	-
IMPORTS FROM THE USA														
1984	7094	5521	1237	1876	670	639	195	-	630	-	202	72	1550	23
1985	6762	5513	1308	1342	484	1115	310	-	593	-	210	151	1198	51
1985/84 %	-4,7	-0,1	5,7	-28,5	-27,8	74,5	59,0	-	-5,9	-	4,0	109,7	-22,7	121,7
1984 SEP	492	414	116	67	68	35	11	-	103	-	-	14	78	-
OCT	442	327	107	170	-	31	19	-	-	-	-	-	115	-
NOV	627	469	99	86	23	40	17	-	204	-	-	-	158	-
DEC	543	492	102	76	-	144	18	-	96	-	56	-	39	12
1985 SEP	439	352	109	121	4	75	29	-	-	-	-	14	87	-
OCT	761	436	109	93	-	197	29	-	1	-	7	-	325	-
NOV	711	661	149	73	91	80	27	-	179	-	62	-	50	-
DEC	625	498	103	176	24	105	36	-	-	-	6	48	93	34

	E U R	E U R	B. R.	FRANCE	ITALIA	NEDER-	BELGI-	UNITED	IRELAND	DANMARK	ELLAS	ESPAÑA	PORTU-	
	1 2	1 0	DEUTSCH- LAND			LAND	QUE BELGIE	LUXEM- BOURG	KINGDOM				GAL	
ALL PETROLEUM PRODUCTS IMPORTS 1000 T	TOUS PRODUITS PETROLIERS IMPORTATIONS 1000 T													
IMPORTS FROM OPEC	IMPORTATIONS EN PROVENANCE DE L'OPEP													
1984	24522	22249	2758	4396	7797	4734	232	-	1500	-	66	766	2253	20
1985	29063	27223	3793	4149	9541	6380	447	-	1359	-	271	1283	1834	6
1985/84 %	18,5	22,4	37,5	-5,6	22,4	34,8	92,7	-	-9,4	-	310,6	67,5	-18,6	-70,0
1984 SEP	1870	1695	277	376	468	317	2	-	184	-	-	71	175	-
OCT	2356	2000	148	560	568	380	44	-	223	-	15	62	336	20
NOV	2410	2287	208	414	909	533	31	-	63	-	22	107	123	-
DEC	2782	2660	216	319	1510	375	30	-	141	-	-	69	122	-
1985 SEP	2534	2444	349	254	972	575	47	-	25	-	113	109	90	-
OCT	2330	2122	256	551	462	625	62	-	10	-	20	136	208	-
NOV	2177	2119	263	429	905	264	62	-	111	-	10	75	58	-
DEC	2733	2522	190	503	1117	465	44	-	-	-	-	203	211	-
IMPORTS FROM ALGERIA	IMPORTATIONS EN PROVENANCE D'ALGERIE													
1984	8195	7493	1353	1951	1429	2281	24	-	413	-	22	20	702	-
1985	8702	8223	1820	1360	1848	2799	20	-	376	-	-	-	479	-
1985/84 %	6,2	9,7	34,5	-30,3	29,3	22,7	-16,7	-	-9,0	-	-100,0	-100,0	-31,8	-
1984 SEP	387	355	100	59	48	148	-	-	-	-	-	-	32	-
OCT	395	376	13	161	46	132	-	-	24	-	-	-	19	-
NOV	665	612	96	187	55	227	-	-	25	-	22	-	53	-
DEC	720	715	111	138	273	142	-	-	51	-	-	-	5	-
1985 SEP	688	655	151	59	85	360	-	-	-	-	-	-	33	-
OCT	532	469	70	50	89	259	1	-	-	-	-	-	63	-
NOV	558	545	96	133	166	104	3	-	43	-	-	-	13	-
DEC	753	746	99	114	367	165	1	-	-	-	-	-	7	-
IMPORTS FROM LIBYA	IMPORTATIONS EN PROVENANCE DE LIBYE													
1984	1106	947	112	159	253	145	86	-	44	-	-	148	139	20
1985	2820	2430	320	341	637	710	104	-	209	-	10	99	385	5
1985/84 %	155,0	156,6	185,7	114,5	151,8	389,7	20,9	-	375,0	-	-	-33,1	177,0	-75,0
1984 SEP	53	48	-	48	-	-	-	-	-	-	-	-	5	-
OCT	128	97	-	30	18	16	15	-	-	-	-	18	11	20
NOV	147	140	19	62	31	10	10	-	-	-	-	18	7	-
DEC	71	60	-	50	-	10	10	-	-	-	-	-	11	-
1985 SEP	261	222	20	-	82	70	1	-	25	-	-	24	39	-
OCT	343	304	18	126	48	52	42	-	-	-	-	18	39	-
NOV	262	244	35	31	67	42	33	-	25	-	10	1	18	-
DEC	349	334	2	66	71	150	26	-	-	-	-	19	15	-
IMPORTS FROM KUWAIT	IMPORTATIONS EN PROVENANCE DU KOWEIT													
1984	5938	5866	989	398	2653	1644	2	-	116	-	-	64	72	-
1985	6935	6893	850	884	3243	1799	42	-	75	-	-	-	42	-
1985/84 %	16,8	17,5	-14,1	122,1	22,2	9,4	2000,0	-	-35,3	-	-	-100,0	-41,7	-
1984 SEP	530	463	129	27	223	84	-	-	-	-	-	-	67	-
OCT	369	369	114	59	78	118	-	-	-	-	-	-	-	-
NOV	825	825	88	46	416	275	-	-	-	-	-	-	-	-
DEC	936	936	101	73	458	222	-	-	82	-	-	-	-	-
1985 SEP	405	405	24	27	239	115	-	-	-	-	-	-	-	-
OCT	462	462	76	35	192	157	2	-	-	-	-	-	-	-
NOV	572	572	70	183	291	26	2	-	-	-	-	-	-	-
DEC	462	442	36	129	231	45	1	-	-	-	-	-	20	-
IMPORTS FROM SAUDI ARABIA	IMPORTATIONS EN PROVENANCE D'ARABIE SAOUDITE													
1984	3160	2754	107	1171	592	480	38	-	256	-	-	110	406	-
1985	3160	2701	260	514	857	483	55	-	43	-	-	489	459	-
1985/84 %	-	-1,9	143,0	-56,1	44,8	0,6	44,7	-	-83,2	-	-	344,5	13,1	-
1984 SEP	358	315	29	166	54	19	-	-	-	-	-	47	43	-
OCT	616	585	6	188	254	96	-	-	41	-	-	-	31	-
NOV	348	332	5	172	91	-	-	-	38	-	-	26	16	-
DEC	345	274	3	77	150	6	-	-	8	-	-	30	71	-
1985 SEP	223	205	20	103	42	5	-	-	-	-	-	-	-	-
OCT	199	122	6	61	31	-	4	-	-	-	-	35	18	-
NOV	315	306	42	40	102	73	6	-	43	-	-	-	77	-
DEC	401	295	51	57	28	40	4	-	-	-	-	115	106	-
IMPORTS FROM VENEZUELA	IMPORTATIONS EN PROVENANCE DU VENEZUELA													
1984	3491	3408	142	176	2375	83	53	-	535	-	44	-	83	-
1985	4210	4159	387	358	2121	398	54	-	589	-	252	-	50	1
1985/84 %	20,6	22,0	172,5	103,4	-10,7	379,5	1,9	-	10,1	-	472,7	-	-39,8	-
1984 SEP	416	416	18	47	124	50	-	-	177	-	-	-	-	-
OCT	317	317	-	2	105	1	23	-	158	-	-	-	-	-
NOV	190	190	-	3	172	-	15	-	-	-	15	-	-	-
DEC	539	539	-	31	493	-	15	-	-	-	-	-	-	-
1985 SEP	621	621	92	29	377	-	19	-	-	-	104	-	-	-
OCT	471	471	77	154	102	106	2	-	10	-	20	-	-	-
NOV	245	245	7	1	216	19	2	-	-	-	-	-	-	-
DEC	339	303	2	-	280	20	1	-	-	-	-	-	36	-

	EUR	EUR	B. R.	FRANCE	ITALIA	NEDER-	BELGI-	UNITED	IRELAND	DANMARK	ELLAS	ESPAÑA	PORTU-	
	1 2	1 0	DEUTSCH!	FRANCE!	ITALIA!	NEDER-	BELGI-	UNITED	IRELAND	DANMARK	ELLAS	ESPAÑA	PORTU-	
			LAND	FRANCE!	ITALIA!	LAND	BELGIE!	KINGDOM!					GAL!	
ALL PETROLEUM PRODUCTS														
TOUS PRODUITS PETROLIERS														
1000 T														
1000 T														
IMPORTS FROM USSR														
IMPORTATIONS EN PROVENANCE D'URSS														
1984	24132	22985	6195	2452	914	9515	1575	-	1519	135	267	413	1142	5
1985	23465	23242	6658	2362	296	10355	1404	-	1280	97	363	427	200	23
1985/84 %	-2,8	1,1	7,5	-3,7	-67,6	8,8	-10,9	-	-15,7	-28,1	36,0	3,4	-82,5	360,0
1984 SEP	2392	2295	582	255	77	1030	158	-	111	-	57	25	97	-
OCT	2344	2269	735	256	112	812	124	-	125	16	59	30	75	-
NOV	1950	1864	509	158	132	654	171	-	200	11	-	29	86	-
DEC	2358	2331	628	166	88	959	129	-	262	-	20	79	27	-
1985 SEP	2276	2276	457	287	16	1325	113	-	48	-	28	2	-	-
OCT	2211	2211	552	128	10	1094	125	-	223	19	20	40	-	-
NOV	1602	1583	464	123	8	705	145	-	44	-	92	2	19	-
DEC	2216	2216	379	312	48	1115	151	-	166	20	18	7	-	-
IMPORTS FROM ROMANIA														
IMPORTATIONS EN PROVENANCE DE ROUMANIE														
1984	4787	4654	110	323	2467	434	-	-	1144	-	-	176	133	-
1985	3957	3760	174	289	2734	232	50	-	115	-	-	166	197	-
1985/84 %	-17,3	-19,2	58,2	-10,5	10,8	-46,5	-	-	-89,9	-	-	-5,7	48,1	-
1984 SEP	444	444	5	24	253	32	-	-	130	-	-	-	-	-
OCT	483	483	9	21	255	47	-	-	151	-	-	-	-	-
NOV	427	402	6	29	169	39	-	-	159	-	-	-	25	-
DEC	479	479	2	26	323	55	-	-	49	-	-	24	-	-
1985 SEP	270	270	24	53	163	30	-	-	-	-	-	-	-	-
OCT	350	350	8	51	291	-	-	-	-	-	-	-	-	-
NOV	362	362	1	46	315	-	-	-	-	-	-	-	-	-
DEC	331	325	1	-	324	-	-	-	-	-	-	-	6	-
IMPORTS FROM OTHER EASTERN EUROPE COUNTRIES														
IMPORTATIONS EN PROVENANCE AUTRES PAYS D'EUROPE DE L'EST														
1984	5969	5842	3496	186	403	586	82	-	46	-	367	676	106	21
1985	6095	5921	3352	173	104	696	153	-	51	-	489	903	172	2
1985/84 %	2,1	1,4	-4,1	-7,0	-74,2	18,8	86,6	-	10,9	-	33,2	33,6	62,3	-90,5
1984 SEP	457	457	277	1	2	43	2	-	-	-	41	91	-	-
OCT	488	488	331	41	6	53	23	-	-	-	28	6	-	-
NOV	554	554	262	60	7	46	16	-	-	-	68	95	-	-
DEC	498	498	235	29	109	39	16	-	-	-	39	31	-	-
1985 SEP	602	602	284	31	4	95	15	-	-	-	43	130	-	-
OCT	524	524	282	-	4	54	2	-	23	-	37	122	-	-
NOV	578	578	304	15	3	71	-	-	1	-	50	134	-	-
DEC	582	581	295	15	5	75	2	-	-	-	80	109	-	1
TOTAL EXPORTS														
EXPORTATIONS TOTALES														
1984	126442	116593	6992	10560	10270	51491	15876	17	14285	475	2064	4563	9440	409
1985	126628	115215	6491	11164	10456	50949	12729	22	16926	491	2246	3741	11039	374
1984 OCT	10867	9577	557	810	1013	4284	1307	2	1202	22	175	205	1280	10
NOV	11000	9729	730	798	634	4424	1409	1	1144	45	147	397	1259	12
DEC	10783	9523	705	895	683	4505	873	1	1350	46	210	255	1211	49
1985 JAN	10809	9839	680	909	733	4472	1099	2	1495	42	126	281	942	28
1985 OCT	11103	10090	433	1042	885	4377	1310	4	1463	43	229	304	1011	2
NOV	10372	9277	457	901	875	4007	1273	2	1210	45	209	298	1080	15
DEC	10256	9254	374	1086	807	4189	1080	2	1298	45	161	212	1000	2
1986 JAN	:	:	:	884	849	:	:	3	1432	42	245	213	:	:
86/85JAN %	:	:	:	-2,8	15,8	:	:	50,0	-4,2	-	94,4	-24,2	:	:
BUNKERS														
SOUTES MARITIMES														
1984	24504	21918	2322	2407	3258	7770	2499	-	2084	33	448	1097	2368	218
1985	27008	24066	2938	2470	3416	8930	2383	-	2098	30	422	1379	2746	196
1984 OCT	2106	1873	243	188	294	636	199	-	178	3	35	97	216	17
NOV	1826	1632	189	177	217	548	178	-	186	3	40	94	183	11
DEC	1995	1827	171	194	305	642	184	-	205	2	32	92	157	11
1985 JAN	1981	1778	235	231	290	588	160	-	152	2	30	90	190	13
1985 OCT	2405	2141	288	208	271	837	201	-	182	1	41	112	245	19
NOV	2138	1853	241	156	259	734	175	-	160	2	33	93	270	15
DEC	2203	1941	246	202	254	765	179	-	147	2	39	107	250	12
1986 JAN	:	:	:	184	286	:	:	-	151	-	35	148	:	:
TOTAL INLAND DELIVERIES														
LIVRAISONS INTERIEURES TOTALES														
1984	445553	398082	104185	76776	76710	17896	16434	964	81455	3692	9935	10035	39287	8184
1985	429026	386143	106177	74658	75494	17540	16999	1038	69916	3799	10291	10231	35286	7597
1984 OCT	38466	34532	8403	6741	6560	1432	1370	86	7799	351	884	906	3177	757
NOV	38624	34837	8836	6286	6562	1473	1304	77	8226	313	854	906	3081	706
DEC	38384	34757	8178	6695	6724	1570	1394	80	7939	281	916	980	3080	547
1985 JAN	44013	39822	9559	8516	7537	1538	2010	114	8168	376	1101	903	3541	650
1985 OCT	37742	33769	9528	6664	6600	1557	1475	80	5576	424	853	1012	3237	736
NOV	35742	32050	8065	6559	6755	1462	1397	83	5627	331	904	867	3026	666
DEC	36426	32345	8400	6551	7249	1427	1444	80	5076	296	963	859	3300	781
1986 JAN	:	:	9200	6934	7296	:	:	83	5390	380	921	834	:	:
86/85JAN %	:	:	-3,8	-18,6	-3,2	:	:	-27,2	-34,0	1,1	-16,3	-7,6	:	:

	EUR 1 2	EUR 1 0	B. R. DEUTSCH LAND	FRANCE	ITALIA	NEDER- LAND	BELGI- QUE BELGIE	LUXEM- BOURG	UNITED KINGDOM	IRELAND	DANMARK	ELLAS	ESPAÑA	PORTU- GAL
PETROLEUM PRODUCTS														
TOTAL INLAND DELIVERIES														
1000 T														
MOTOR SPIRIT														
ESSENCES MOTEUR														
1984	91574	85160	24150	18354	11720	3711	2626	293	20255	886	1493	1672	5604	810
1985	91240	84517	23641	18035	11866	3516	2503	309	20379	944	1530	1794	5868	855
1984 OCT	7991	7425	2138	1567	1023	314	235	27	1780	73	128	140	497	69
NOV	7478	6995	2049	1435	923	303	225	24	1711	72	119	134	422	61
DEC	7338	6827	1942	1440	938	292	197	23	1652	69	129	145	439	72
1985 JAN	6698	6223	1733	1290	893	301	197	19	1502	66	104	118	412	63
1985 OCT	8160	7605	2177	1580	1061	307	241	28	1815	106	133	157	482	73
NOV	7331	6797	1903	1397	910	286	209	21	1719	89	124	139	466	68
DEC	7392	6888	1844	1491	1007	285	157	23	1702	95	136	148	430	74
1986 JAN	1	1	1770	1389	902	279	1	20	1602	87	107	129	1	1
86/85JAN %	1	1	2,1	7,7	1,0	-7,3	1	5,3	6,7	31,8	2,9	9,3	1	1
KEROGENES AND JET FUELS														
PETROLE LAMPANT ET CARBUREACTEURS														
1984	21041	18146	3332	2393	2098	1228	499	67	6536	259	617	1117	2423	472
1985	21702	19244	3524	2637	2110	1358	600	71	6818	281	655	1190	1971	487
1984 OCT	1873	1658	340	200	188	100	41	8	602	24	54	101	175	40
NOV	1578	1430	287	183	171	106	33	6	504	20	49	71	117	31
DEC	1666	1413	260	189	167	91	41	6	514	22	49	74	220	33
1985 JAN	1784	1620	272	182	220	127	54	5	599	22	69	70	131	33
1985 OCT	1946	1683	309	222	192	126	51	7	598	23	50	105	218	45
NOV	1690	1539	340	198	178	122	-9	6	541	27	57	79	117	34
DEC	1800	1544	282	206	182	93	103	4	538	21	51	64	220	36
1986 JAN	1	1	1	206	189	1	1	5	582	19	59	63	1	1
86/85JAN %	1	1	1	13,2	-14,1	1	1	-	-2,8	-13,6	-14,5	-10,0	1	1
GAS, DIESEL OIL														
GASOIL ET FUEL-OIL FLUIDE														
1984	155880	143183	48274	31557	24146	4612	7508	479	17252	1212	4723	3420	10763	1934
1985	161880	149139	51798	31618	25054	4659	7980	531	17424	1410	5129	3536	10823	1918
1984 OCT	13351	12218	3560	2863	2277	416	587	41	1614	121	421	318	954	179
NOV	13552	12440	4141	2520	2211	429	575	36	1620	107	418	383	956	156
DEC	13696	12617	3666	2864	2436	412	726	42	1473	94	469	435	927	152
1985 JAN	18657	17383	4925	4832	2977	421	1109	76	1918	134	609	382	1113	161
1985 OCT	14847	13728	4763	2921	2351	476	672	36	1515	153	434	407	944	175
NOV	13942	12728	3646	2953	2365	457	692	44	1594	161	469	347	1051	163
DEC	13937	12880	4198	2733	2514	366	668	43	1352	133	545	328	900	157
1986 JAN	1	1	5300	3351	2500	412	1	49	1599	158	512	351	1	1
86/85JAN %	1	1	7,6	-30,6	-16,0	-2,1	1	-35,5	-16,6	17,9	-15,9	-8,1	1	1
AMONG WHICH DERV FUEL														
DONT GASOIL ROUTIER														
1984	1	50755	14225	10639	12190	2453	2153	182	6740	-	2173	-	1	1
1985	1	53741	14726	10907	13196	2660	2389	202	7157	-	2504	-	1	1
1984 OCT	1	4798	1388	1010	1115	235	193	18	625	-	214	-	1	1
NOV	1	4554	1319	927	1026	224	207	16	632	-	203	-	1	1
DEC	1	3731	992	847	947	207	-8	14	529	-	203	-	1	1
1985 JAN	1	4018	1002	773	1073	195	164	13	575	-	223	-	1	1
1985 OCT	1	5337	1570	1058	1250	265	258	20	681	-	235	-	1	1
NOV	1	4614	1195	947	1111	252	210	17	659	-	223	-	1	1
DEC	1	4253	1065	883	1111	212	161	16	553	-	252	-	1	1
1986 JAN	1	1	1	896	1087	1	1	14	603	-	1	-	1	1
86/85JAN %	1	1	1	15,9	1,3	1	1	7,7	4,9	-	1	-	1	1
RESIDUAL FUEL OIL														
FUEL-OIL RESIDUEL														
1984	98167	83542	10120	10089	25455	604	2929	70	27857	1045	2204	3169	10608	4017
1985	77610	66638	9443	8164	23288	515	2903	82	16282	892	2117	2952	7686	3286
1984 OCT	8637	7413	721	891	1915	89	251	6	2972	116	184	268	833	391
NOV	9574	8398	813	975	2120	73	244	7	3630	92	178	266	808	368
DEC	9178	8216	784	882	2090	70	171	7	3657	65	206	284	749	213
1985 JAN	10631	9348	1151	1263	2420	87	392	11	3358	122	256	288	974	309
1985 OCT	5792	4855	728	638	1860	38	227	5	848	117	135	259	601	336
NOV	6675	5644	813	853	2295	45	251	8	932	35	174	238	721	310
DEC	6641	5601	718	881	2460	38	215	7	814	23	184	261	600	440
1986 JAN	1	1	780	882	2700	80	1	6	894	94	201	244	1	1
86/85JAN %	1	1	-32,2	-30,2	11,6	-8,0	1	-45,5	-73,4	-23,0	-21,5	-15,3	1	1

	EUR	EUR	B. R.	FRANCE	ITALIA	NEDER-	BELGI-	UNITED	IRELAND	DANMARK	ELLAS	ESPAÑA	PORTU-
	1 2	1 0	DEUTSCH- LAND			LAND	QUE BELGIE	LUXEM- BOURG	KINGDOM				GAL
NATURAL GAS PRINCIPAL AGGREGATES TJ (GCV)													
PRODUCTION													
1984	5551409	5544552	587146	248701	529983	2586297	1661	-	1489529	87793	9962	3480	6857
1985	5848423	5837732	534675	212945	545608	2768795	1847	-	1633093	90549	46898	3322	10691
1984 OCT	418364	417356	51276	20030	40676	179473	266	-	117094	6670	1710	161	1008
NOV	510172	509184	64078	21964	42247	220726	180	-	149040	7731	2950	268	988
DEC	589123	588281	69635	22006	40677	266800	181	-	177217	8162	3335	268	842
1985 JAN	813303	811696	76317	20974	45349	429918	174	-	226182	8058	4403	321	1607
1985 OCT	455003	454231	49659	15023	48222	182392	118	-	146563	6440	5600	214	772
NOV	652068	651204	62073	17715	53278	316847	101	-	186105	7849	6968	268	864
DEC	591113	590256	45614	18828	56227	287022	112	-	166449	9088	6541	375	857
1986 JAN	701316	700435	63656	18684	49333	325463	124	-	224388	9178	9234	375	881
86/85JAN %	-13.8	-13.7	-16.6	-10.9	8.8	-24.3	-28.7	-	-0.8	13.9	109.7	16.8	-45.2
IMPORTS FROM THE NETHERLANDS													
1984	1208479	1208479	567510	259868	175536	-	192588	12977	-	-	-	-	-
1985	1301713	1301713	663962	279711	176765	-	166751	14524	-	-	-	-	-
1984 OCT	76378	76378	27412	20552	13061	-	14290	1063	-	-	-	-	-
NOV	91094	91094	42892	14306	17006	-	15679	1211	-	-	-	-	-
DEC	112305	112305	54857	16967	19151	-	19944	1386	-	-	-	-	-
1985 JAN	208790	208790	110254	42847	22445	-	31365	1879	-	-	-	-	-
1985 OCT	72308	72308	34174	13157	13674	-	9765	1538	-	-	-	-	-
NOV	149854	149854	84939	26579	18347	-	18451	1538	-	-	-	-	-
DEC	142459	142459	80429	24596	20530	-	15454	1450	-	-	-	-	-
1986 JAN	143226	143226	81121	18817	22215	-	19425	1648	-	-	-	-	-
86/85JAN %	-31.4	-31.4	-26.4	-56.1	-1.0	-	-38.1	-12.3	-	-	-	-	-
EXTRA COMMUNITY IMPORTS (EUR12)													
1984	2780379		749604	597023	544338	125486	149277	-	527904	-	-	-	86747
1985	2858037		730987	694574	561353	73541	172195	-	525879	-	-	-	99508
1984 OCT	234147		63394	50940	42975	10621	16171	-	43595	-	-	-	6451
NOV	241494		61742	49032	51592	9250	13188	-	51292	-	-	-	5398
DEC	258354		59649	53481	57185	6682	19546	-	55344	-	-	-	6467
1985 JAN	262216		68672	52355	59444	2286	16821	-	53650	-	-	-	8988
1985 OCT	224949		67209	52730	42975	6542	14027	-	31360	-	-	-	10106
NOV	259289		70943	65706	50865	2497	14418	-	49905	-	-	-	8955
DEC	302471		75617	72433	58180	3904	15323	-	63755	-	-	-	13259
1986 JAN	283226		73648	66671	56611	3798	15216	-	57382	-	-	-	9900
86/85JAN %	8.0		7.2	27.3	-4.8	66.1	-9.5	-	7.0	-	-	-	10.1
IMPORTS FROM NORWAY													
1984	1094044	1094044	270050	90797	-	125486	79807	-	527904	-	-	-	-
1985	1030356	1030356	248114	111044	-	73541	71778	-	525879	-	-	-	-
1984 OCT	:	:	:	7924	-	10621	7179	-	43595	-	-	-	-
NOV	:	:	:	8287	-	9250	7035	-	51292	-	-	-	-
DEC	:	:	:	8561	-	6682	7271	-	55344	-	-	-	-
1985 JAN	:	:	:	12305	-	2286	7733	-	53650	-	-	-	-
1985 OCT	:	:	:	9162	-	6542	4936	-	31360	-	-	-	-
NOV	:	:	:	8907	-	2497	5301	-	49905	-	-	-	-
DEC	:	:	:	9856	-	3904	6112	-	63755	-	-	-	-
1986 JAN	:	:	:	10095	-	3798	6009	-	57382	-	-	-	-
IMPORTS FROM USSR													
1984	948779	948779	479554	173914	295311	-	-	-	-	-	-	-	-
1985	979621	979621	482873	262723	234025	-	-	-	-	-	-	-	-
1984 OCT	:	:	:	15829	23747	-	-	-	-	-	-	-	-
NOV	:	:	:	16157	25394	-	-	-	-	-	-	-	-
DEC	:	:	:	14785	25854	-	-	-	-	-	-	-	-
1985 JAN	:	:	:	14785	20147	-	-	-	-	-	-	-	-
1985 OCT	:	:	:	18909	24437	-	-	-	-	-	-	-	-
NOV	:	:	:	22885	21870	-	-	-	-	-	-	-	-
DEC	:	:	:	29017	26926	-	-	-	-	-	-	-	-
1986 JAN	:	:	:	25731	24935	-	-	-	-	-	-	-	-
IMPORTS FROM ALGERIA													
1984	691071	640112	-	330530	240115	-	69467	-	-	-	-	-	50959
1985	797916	733825	-	319179	314229	-	100417	-	-	-	-	-	64091
1984 OCT	56582	53282	-	27054	17236	-	8992	-	-	-	-	-	3300
NOV	60077	56766	-	24415	26198	-	6153	-	-	-	-	-	3311
DEC	72877	69566	-	29905	27386	-	12275	-	-	-	-	-	3311
1985 JAN	75166	69354	-	24952	35314	-	9088	-	-	-	-	-	5812
1985 OCT	57919	52155	-	24526	18538	-	9091	-	-	-	-	-	5764
NOV	77740	71958	-	33846	28995	-	9117	-	-	-	-	-	5782
DEC	80886	73951	-	33486	31254	-	9211	-	-	-	-	-	6935
1986 JAN	77609	71640	-	30757	31676	-	9207	-	-	-	-	-	5969
GROSS INLAND CONSUMPTION													
1984	8197616	8102781	1861072	1107132	1234268	1432193	341987	12977	2017433	87793	4446	3480	94835
1985	8537337	8427920	1862904	1160814	1264462	1503591	341167	14107	2159602	90549	27402	3322	109417
1984 OCT	630539	624185	140756	88102	88784	110328	26990	1063	160689	6670	642	161	6354
NOV	762470	755740	171828	98122	117088	128194	30069	1211	200332	7731	897	268	6730
DEC	914741	906948	194310	134354	139190	158547	36844	1386	232561	8162	1326	268	7793
1985 JAN	1191510	1181019	261973	174636	177375	222204	52433	1879	279832	8058	2308	321	10491
1985 OCT	657446	646565	143666	86670	88746	115394	23270	1121	177923	6440	3121	214	10881
NOV	951418	939972	214777	145460	131721	165827	35393	1538	232010	7849	5129	268	11446
DEC	905966	894718	190757	130077	149224	146518	31981	1450	230204	9088	5044	375	11248
1986 JAN	1084507	1072596	232293	149572	168070	184783	38537	1648	281770	9178	6370	375	11911
86/85JAN %	-9.0	-9.2	-11.3	-14.4	-5.2	-16.8	-26.5	-12.3	0.7	13.9	176.0	16.8	13.5

NATURAL GAS EUR 12
1000 TJ (GCV)

GAZ NATUREL EUR 12
1000 TJ (PCS)

1984

1985

1986

PRODUCTION

PRODUCTION

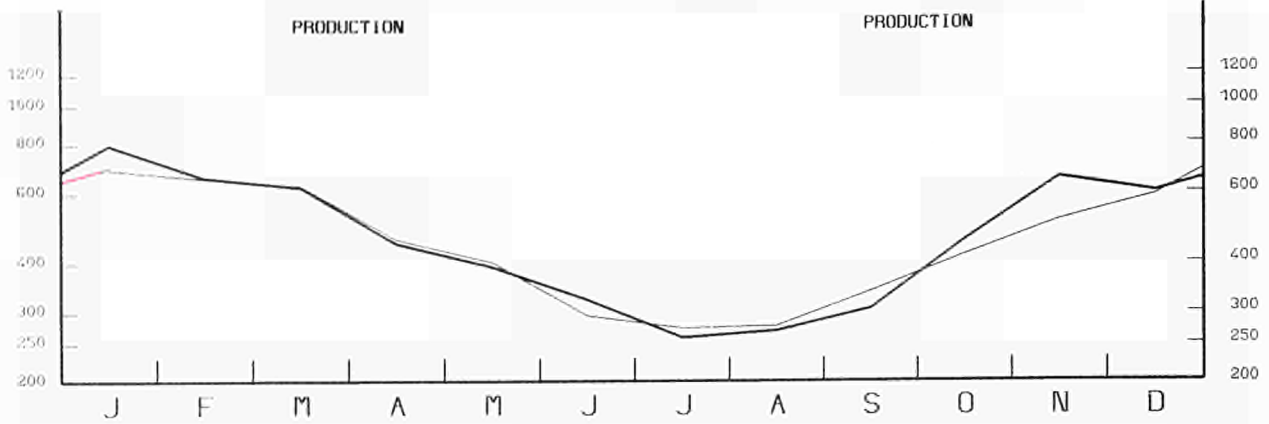

SUPPLIES FROM
NETHERLANDS

RECEPTIONS EN PROV. DES
PAYS-BAS

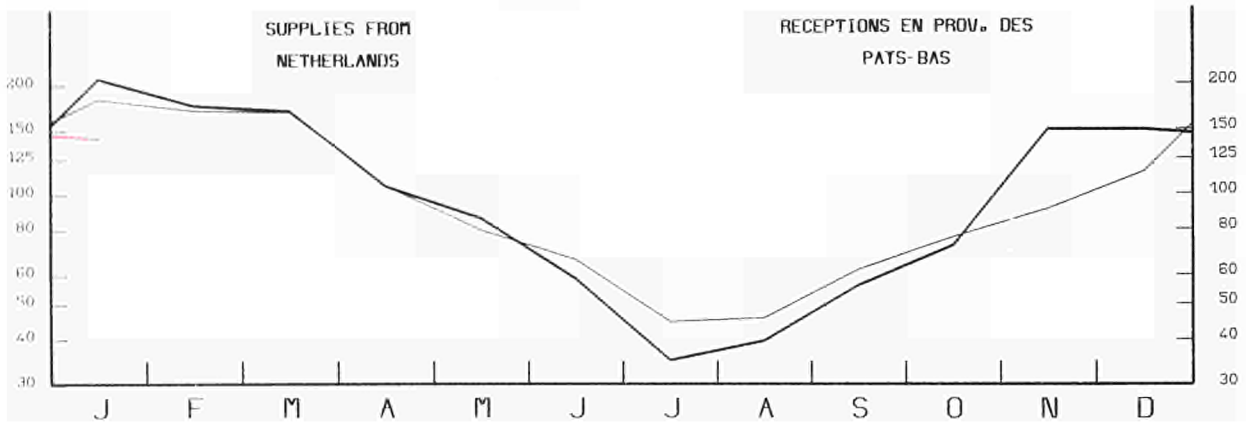

IMPORTS FROM
THIRD PARTY COUNTRIES

IMPORT. EN PROV. DES
PAYS TIERS

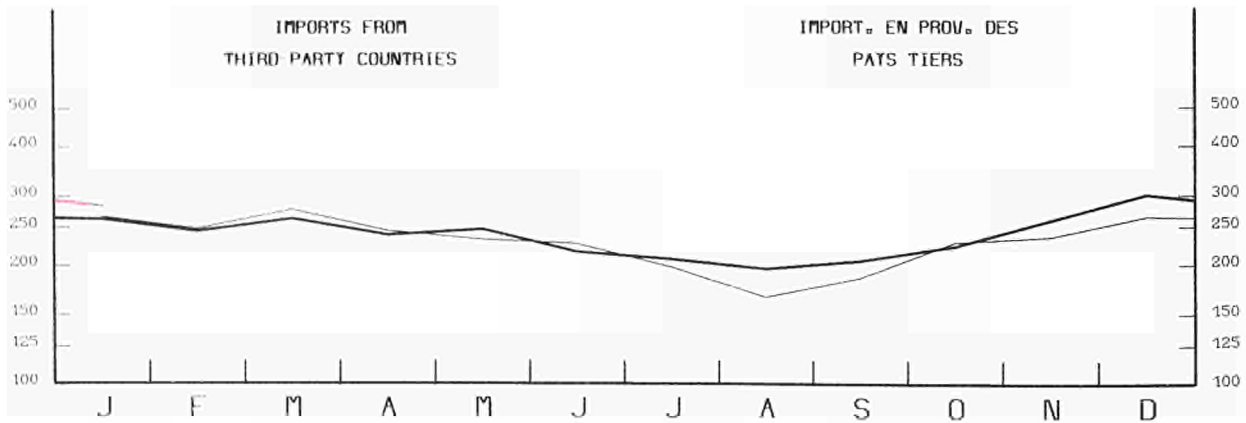

GROSS INLAND CONSUMPTION

CONSOMM. INTERIEURE BRUTE

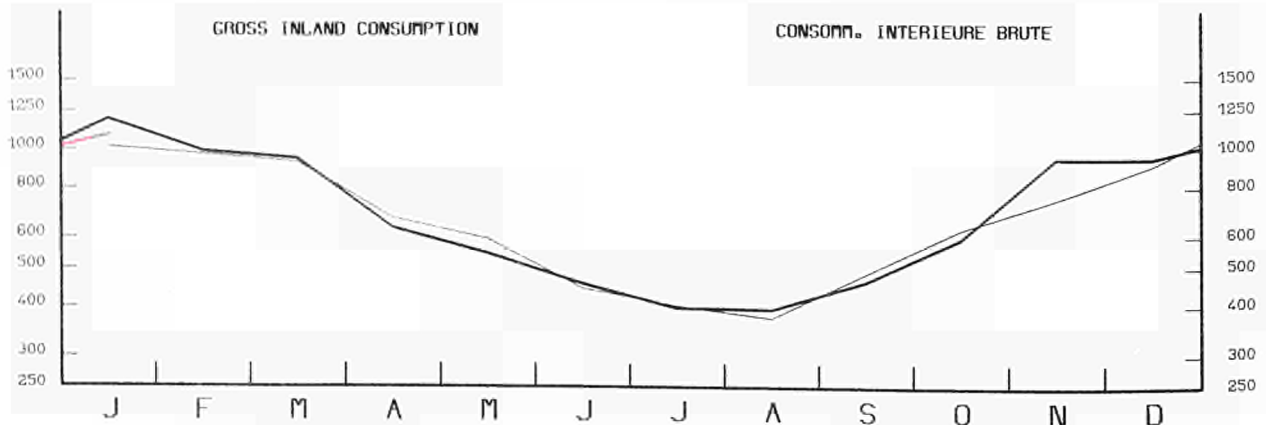

SEMI-LOGARITHMIC SCALE

ECHELLE SEMI-LOGARITHMIQUE



3

Electrical energy
Énergie électrique

EXPLANATORY NOTES

United Kingdom — The monthly data refer to periods of 4 or 5 weeks (4 weeks for the two first months of each quarter, 5 for the last month).

Generation — The total generation and the total net production include geothermal production of Italy.

Available for internal market — The electric energy 'available for internal market' covers all the electricity consumed in the country concerned outside generating installations. Transportation and distribution losses are therefore included. This amount is thus equal to the gross total consumption less the energy absorbed by station auxiliaries and pumping stations.

The given percentages indicate the increase of the consumption when referred to the same month of the preceding year, after correction for difference in working days (This does not refer to the cumulative data).

Consumption of fuels — The fuel consumption data in public thermal power stations refer to the generation of electricity and heat (with the exception of nuclear power stations covering the whole of public service and autoproducers production).

The conversion of fuels into Terajoules (TJ) is effected on the basis of the respective net calorific value (NVC) for each fuel. The conversion of 'total fuel consumption' in tonnes of oil equivalent (toe) is calculated on the basis of a factor of 41 860 kJ (NCV)/kg.

The data for FR of Germany also cover the STEAG (Steinkohle Elektrizitäts AG) power stations.

The different fuels are covered by the following definitions :

. hard coal consumption includes all coal by products, such as slurry and recovered products. Moreover it includes coke consumption for the United Kingdom;

. lignite consumption includes black lignite, brown coal and brown coal briquettes. For Ireland peat consumption is contained in this rubric;

. petroleum products consumption includes refinery gas;

. derived gases include blast furnace gas and coke oven gas;

. under the heading 'Total consumption' are included various fuels such as industrial residues, household waste, wood, etc... as well as purchased and recovered water vapour;

. the thermal energy produced in nuclear power stations is the quantity of heat released as a result of fission of the nuclear fuel inside the reactor. This thermal energy must not be confused with the electrical energy obtained at the terminals of the sets.

NOTES EXPLICATIVES

Royaume-Uni — Les mois se réfèrent à des périodes de 4 ou 5 semaines (4 semaines pour les deux premiers mois de chaque trimestre, 5 semaines pour le dernier).

Production — La production totale brute et la production totale nette comprennent la production géothermique de l'Italie.

Disponible pour le marché intérieur — Le "disponible pour le marché intérieur" groupe toute l'énergie électrique consommée dans les pays en dehors des installations de production. Les pertes de transport et de distribution sont donc incluses. Ce disponible est ainsi égal à la consommation totale brute diminuée de l'énergie absorbée par les services auxiliaires et par les centrales de pompage.

Les pourcentages indiqués représentent l'accroissement par rapport au mois homologue après correction de l'inégalité du nombre des jours ouvrables (Ceci ne s'applique pas aux valeurs cumulées).

Consommation de combustibles — Les données de consommation de combustibles dans les centrales thermiques des services publics se rapportent aux transformations en vue de la production d'énergie électrique et de la production de chaleur desservies par ces services publics (à l'exception des centrales nucléaires qui couvrent l'ensemble de la production des services publics et des autoproducteurs).

La conversion des combustibles en TéraJoules (TJ) est effectuée sur la base du pouvoir calorifique inférieur (PCI) respectif à chaque combustible. La conversion de la consommation totale de combustibles en tonnes d'équivalent pétrole (tep) est établie sur la base d'un taux de 41 860 kJ(PCI)/kg.

En R.F. d'Allemagne, les données couvrent également les centrales de la STEAG (Steinkohle Elektrizitäts AG).

En ce qui concerne les différents combustibles, les définitions retenues sont les suivantes :

. la consommation de houille comprend outre la houille, tous les produits d'extraction houillère, tels que les schlamms et les produits de récupération. De plus, elle inclut la consommation de coke pour le Royaume-Uni;

. la consommation de lignite couvre le lignite ancien, le lignite récent et les briquettes de lignite ainsi que la consommation de tourbe pour l'Irlande;

. la consommation de produits pétroliers inclut le gaz de raffineries;

. la consommation de gaz dérivés couvre celle du gaz de hauts fourneaux et de gaz de cokeries;

. dans la consommation totale sont compris des combustibles divers tels que les résidus industriels, les ordures ménagères, le bois, etc..., de même que la vapeur achetée et récupérée;

. l'énergie thermique produite dans les centrales nucléaires est la quantité de chaleur dégagée du fait de la fission du combustible nucléaire constituant le cœur du réacteur. Cette énergie thermique produite ne doit pas être confondue avec l'énergie électrique récupérée aux bornes des groupes turbo-générateurs.

ELECTRICAL ENERGY
NUCLEAR PRODUCTION

ENERGIE ELECTRIQUE
PRODUCTION NUCLEAIRE

12 MONTH MOVING TOTAL

TWH

EN ANNEE MOBILE

— D

— F

····· B

····· UK

····· E

— EUR 12

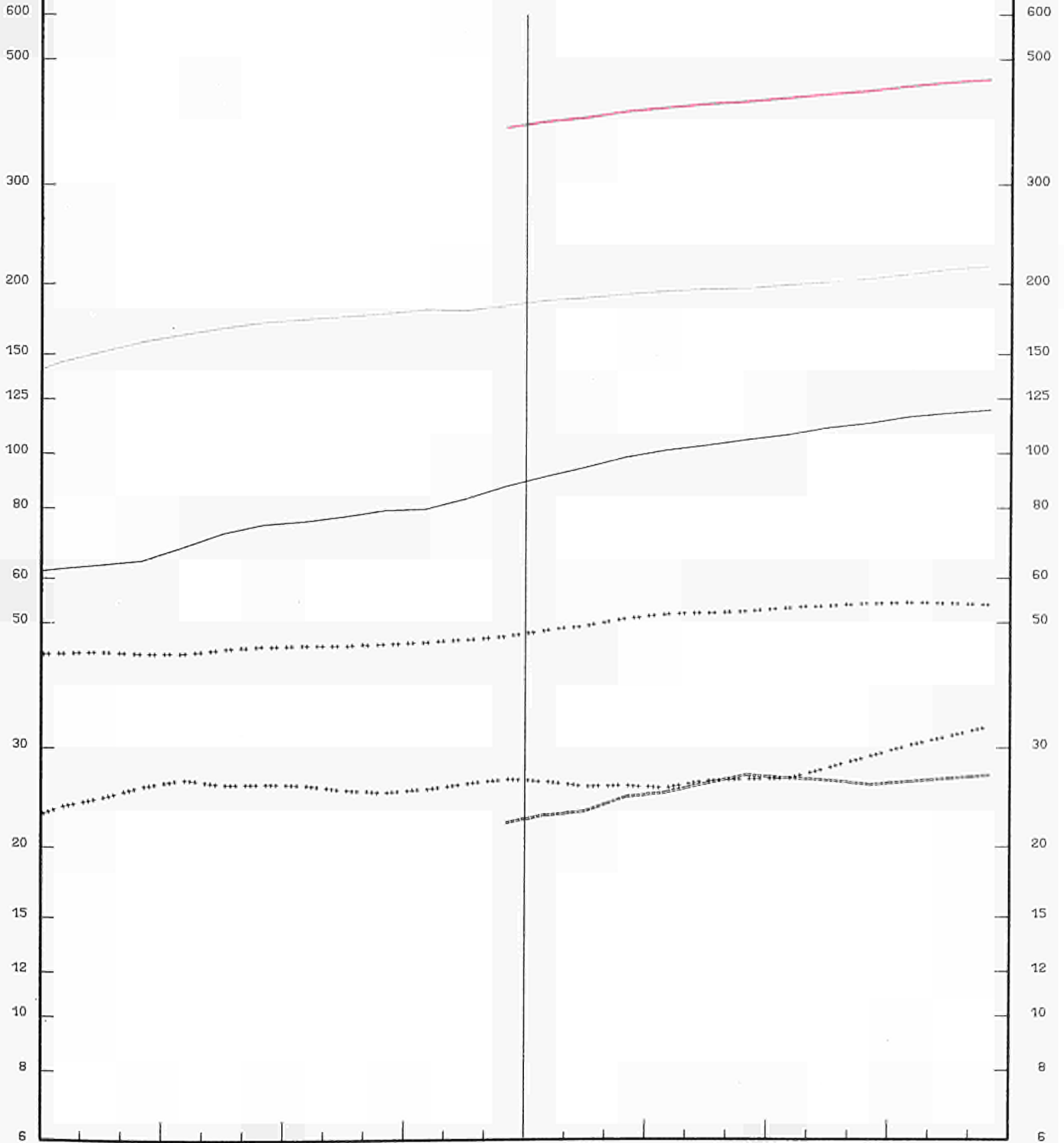

1984

1985

END OF 12 MONTH PERIOD
SEMI-LOGARITHMIC SCALE

FIN DE L'ANNEE MOBILE
ECHELLE SEMI-LOGARITHMIQUE

ELECTRICAL ENERGY
CONVENTIONAL THERMAL
PRODUCTION

ENERGIE ELECTRIQUE
PRODUCTION
THERMIQUE CLASSIQUE

12 MONTH MOVING TOTAL

TWH

EN ANNEE MOBILE

— D — F ······ B ······ UK - - - - - E
— EUR 12

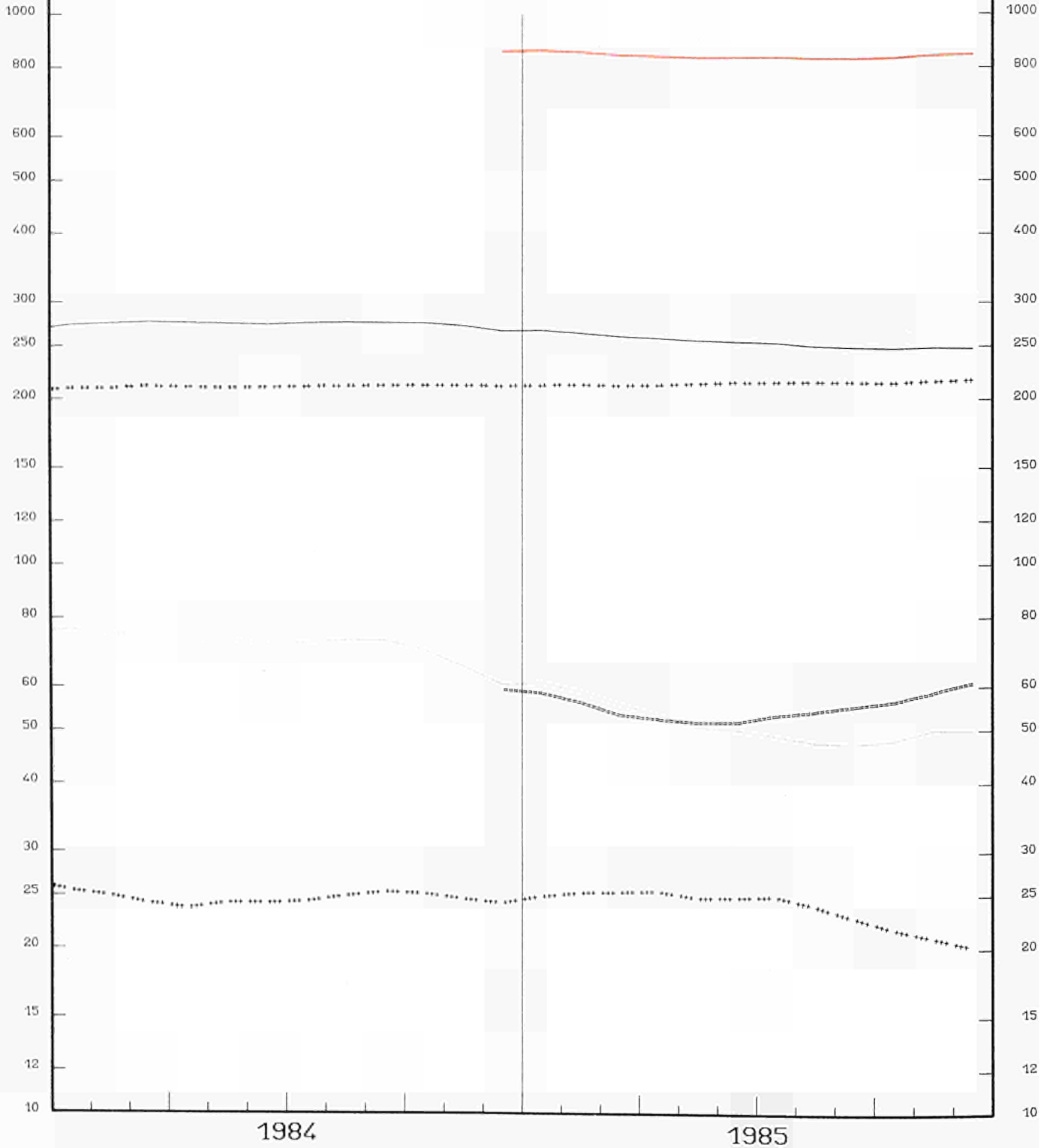

END OF 12 MONTH PERIOD
SEMI-LOGARITHMIC SCALE

FIN DE L'ANNEE MOBILE
ECHELLE SEMI-LOGARITHMIQUE

	EUR	EUR	B. R.	FRANCE	ITALIA	NEDER-	BELGI-	UNITED	IRELAND	DANMARK	ELLAS	ESPAÑA	PORTU-		
	1 2	1 0	DEUTSCH-	FRANCE	ITALIA	NEDER-	BELGI-	UNITED	IRELAND	DANMARK	ELLAS	ESPAÑA	PORTU-		
			LAND			LAND	QUE	LUXEM-	KINGDOM				GAL		
ELECTRICAL ENERGY														ENERGIE ELECTRIQUE	
MILLIONS KWH														MILLIONS KWH	
TOTAL IMPORTS														IMPORTATIONS TOTALES	
1984	76374	68992	19490	5423	21973	4217	4453	3801	-	-	7044	2591	5305	2077	
1985	76231	68876	18794	5333	25135	6042	5497	3971	-	-	3155	949	3927	3428	
1984 OCT	6863	6120	1811	420	2244	271	301	336	-	-	499	238	547	196	
NOV	6147	5589	1492	601	1946	169	328	320	-	-	475	258	430	128	
DEC	6329	5780	1473	767	1962	95	429	329	-	-	509	216	360	189	
1985 JAN	5725	5211	1485	853	1448	363	432	364	-	-	223	43	347	167	
1985 OCT	6932	6192	1304	360	2517	588	482	365	-	-	503	73	534	206	
NOV	6053	5560	1248	446	2099	423	529	360	-	-	170	85	319	174	
DEC	6627	6126	1100	587	2467	629	607	359	-	-	154	223	305	196	
1986 JAN	†	†	†	832	†	†	625	†	†	†	160	170	†	207	
TOTAL EXPORTS														EXPORTATIONS TOTALES	
1984	58510	54155	15444	30191	1083	734	4143	370	-	-	2160	30	2990	1365	
1985	62429	56144	16257	28757	1436	916	5543	433	-	-	2591	211	5001	1284	
1984 OCT	4620	4246	1201	2421	36	81	333	36	-	-	137	1	230	144	
NOV	4820	4445	1375	2423	18	50	411	24	-	-	136	8	246	129	
DEC	5196	4593	1351	2572	96	65	323	30	-	-	155	1	467	136	
1985 JAN	5506	4931	1683	2170	259	101	397	24	-	-	282	15	401	174	
1985 OCT	6030	5636	1430	2948	209	117	706	45	-	-	151	30	281	113	
NOV	6127	5633	1864	2623	116	86	685	28	-	-	195	36	344	150	
DEC	6406	5895	1770	3088	66	100	720	36	-	-	109	6	362	149	
1986 JAN	†	†	†	3361	†	†	726	†	†	†	113	11	†	98	
GROSS INLAND CONSUMPTION														CONSUMMATION INTERIEURE BRUTE	
1984	1519112	1376822	398930	299705	203559	66261	54966	4336	282547	11593	27544	27381	122100	20190	
1985	1584749	1438568	411101	320852	209641	68062	57276	4489	297247	12065	29476	28358	125700	20481	
1984 OCT	126474	114912	34326	24649	17472	5885	4888	385	21684	994	2391	2238	9971	1591	
NOV	131220	119107	35346	25697	17421	5847	4830	374	23705	1054	2547	2286	10379	1734	
DEC	143548	130844	36066	29426	17541	5860	4986	371	30417	1041	2600	2536	10898	1806	
1985 JAN	158253	143908	41743	36149	19384	6297	5526	410	27605	1172	3042	2580	12329	2016	
1985 OCT	131352	119058	35573	26150	18217	6012	5032	405	21743	1013	2525	2388	10509	1785	
NOV	144085	131103	37806	31246	18375	6054	5247	413	25660	1095	2776	2431	11179	1803	
DEC	150368	136620	36345	31855	18385	6012	5242	401	31792	1070	2929	2589	11771	1977	
1986 JAN	†	†	†	34173	†	†	5506	†	†	1171	3076	2648	†	1969	
86/85JAN %	†	†	†	-5,5	†	†	-0,4	†	†	-0,1	1,1	2,6	†	-2,3	
ENERGY ABSORBED BY STORAGE PUMPING														ENERGIE ABSORBEE POUR POMPAGE	
1984	17193	14373	2492	2651	4278	-	1267	517	2613	555	-	-	2746	74	
1985	18756	16202	2831	2486	4843	-	1380	615	3495	552	-	-	2426	128	
1984 OCT	1229	1109	205	189	343	-	112	46	167	47	-	-	117	3	
NOV	1509	1227	155	238	395	-	103	36	254	46	-	-	261	21	
DEC	1502	1218	170	185	335	-	112	40	326	50	-	-	246	38	
1985 JAN	1700	1310	145	233	464	-	92	38	288	50	-	-	353	37	
1985 OCT	1494	1368	270	142	449	-	146	64	255	42	-	-	126	-	
NOV	1646	1477	168	243	612	-	137	43	234	40	-	-	168	1	
DEC	2023	1712	200	299	587	-	147	51	386	42	-	-	306	5	
1986 JAN	†	†	†	251	†	-	128	†	†	51	-	-	305	10	
AVAILABLE FOR INTERNAL MARKET														DISPONIBLE POUR LE MARCHÉ INTERIEUR	
1984	1420705	1287650	372916	282339	190052	63883	50894	3778	261607	10481	26069	25631	113645	19410	
1985	1480674	1343887	383974	302790	195624	65667	52759	3833	274085	10926	27841	26388	117115	19672	
1984 OCT	118620	107701	32136	23270	16403	5668	4529	335	20104	900	2260	2096	9364	1555	
NOV	122966	111663	33092	24400	16251	5629	4488	336	21944	962	2408	2153	9645	1658	
DEC	134550	122679	33811	27950	16412	5635	4619	328	28161	944	2451	2368	10150	1721	
1985 JAN	148215	134879	39107	34250	17988	6075	5167	369	25606	1067	2849	2401	11419	1917	
1985 OCT	122524	111007	33119	24610	16947	5805	4602	338	20059	922	2393	2212	9813	1704	
NOV	134450	122329	35335	29450	16904	5837	4821	366	23753	998	2605	2260	10400	1721	
DEC	140083	127366	33956	30020	16945	5798	4810	346	29369	969	2734	2419	10835	1882	
1986 JAN	†	†	†	32372	†	†	5086	†	†	1062	2884	2467	†	1886	
85/84OCT %	-	-	3,0	5,5	3,0	1,4	1,8	-	-	-	-	3,8	†	†	
NOV %	-	-	6,2	24,0	4,7	3,1	8,0	-	-	-	-	-	†	†	
DEC %	-	-	-	-	-	-	-	-	-	-	-	-	-	-	
86/84JAN %	-	-	-	-	-	-	-	-	-	-	-	-	-	-	
86/85JAN %	-	-	†	-5,5	†	†	-1,6	†	†	-0,5	1,2	2,7	†	-1,6	

	EUR	EUR	B. R.	FRANCE	ITALIA	NEDER-	BELGI-	UNITED	IRELAND	DANMARK	ELLAS	ESPAÑA	PORTU-														
	1 2	1 0	DEUTSCH-	FRANCE	ITALIA	NEDER-	BELGI-	UNITED	IRELAND	DANMARK	ELLAS	ESPAÑA	PORTU-														
			LAND	FRANCE	ITALIA	LAND	QUE	LUXEM-	KINGDOM				GAL														
							BELGIE	BOURG																			
CONSUMP. THERM. PLANTS PUBLIC SUPPLY														CONSO MM. CENTRALES THERM. PUBLIQUES													
HARD COAL														HOUILLE													
1000 T														1000 T													
1984	151309	137034	43117	11730	8301	5218	6046	-	53432	35	8686	469	14229	46													
1985	170991	154431	41108	9612	8894	4989	4882	-	73936	57	10647	306	16185	375													
1984 OCT	11145	9756	3545	695	776	487	568	-	2882	4	756	43	1385	4													
NOV	11079	9889	3577	670	767	471	539	-	2990	5	838	32	1190	-													
DEC	12174	11015	3807	657	844	440	551	-	3770	3	900	43	1151	8													
1985 JAN	15080	13807	4810	1771	848	504	649	-	3918	4	1264	39	1266	7													
1985 OCT	14761	12972	3586	1023	778	344	220	-	6208	7	777	29	1726	63													
NOV	17789	15945	4182	1373	934	464	345	-	7583	5	1021	38	1776	68													
DEC	19548	17503	3836	1485	945	501	328	-	9283	10	1100	15	1941	104													
1986 JAN	:	:	:	1042	:	:	440	-	:	17	1160	27	1893	99													
86/85JAN %	:	:	:	-41,2	:	:	-32,2	-	:	325,0	-8,2	-30,8	49,5	1314,3													
HARD COAL														HOUILLE													
TJ(NCV)														TJ(PCI)													
1984	3454523	3173456	1130659	284684	14653	137236	140361	-	1233259	754	220500	11350	280319	748													
1985	4132830	3804740	1093554	230515	234176	131717	111097	-	1726602	1232	268437	7410	319079	9011													
1984 OCT	265901	242516	92379	17375	19758	12835	13095	-	66736	86	19217	1035	23320	65													
NOV	272013	249388	96826	16756	19712	12420	12187	-	69069	107	21539	772	22625	-													
DEC	293680	271658	98249	16425	21855	11608	12511	-	87087	84	22823	1036	22022	-													
1985 JAN	366964	342634	127509	42504	21340	13323	14726	-	90506	88	31706	932	24212	118													
1985 OCT	355931	319390	94985	23718	20562	9076	4882	-	145888	150	19425	704	34882	1659													
NOV	434826	397459	113900	33374	24986	12248	7879	-	178200	107	25848	917	35648	1719													
DEC	473284	431603	104031	36253	24563	13224	7359	-	218150	215	27440	368	39080	2601													
1986 JAN	:	:	:	25369	:	:	10156	-	:	365	29800	646	37686	2293													
86/85JAN %	:	:	:	-40,3	:	:	-31,0	-	:	314,8	-6,0	-30,7	55,7	1843,2													
LIGNITE														LIGNITE													
TJ(NCV)														TJ(PCI)													
1984	1355434	1143616	940246	5477	12742	-	-	-	27431	-	157720	211818	-	-													
1985	1263410	1074875	839569	3409	13184	-	-	-	32785	-	185928	188535	-	-													
1984 OCT	114271	97761	79610	511	1164	-	-	-	3183	-	13293	16510	-	-													
NOV	107465	91730	75054	421	1063	-	-	-	3128	-	12064	15735	-	-													
DEC	112501	97858	78253	69	1093	-	-	-	2926	-	15517	14643	-	-													
1985 JAN	124402	106545	84388	1152	1076	-	-	-	3910	-	16019	17857	-	-													
1985 OCT	109855	92257	71786	-	1235	-	-	-	2665	-	16571	17598	-	-													
NOV	110482	92307	72810	-	1105	-	-	-	2288	-	16104	18175	-	-													
DEC	107125	88079	70847	-	841	-	-	-	1599	-	14792	19046	-	-													
1986 JAN	:	:	:	:	:	-	-	-	1599	-	15902	17924	-	-													
86/85JAN %	:	:	:	:	:	-	-	-	-59,1	-	-0,7	0,4	-	-													
ALL PETROLEUM PRODUCTS														TOUS PRODUITS PETROLIERS													
1000 T														1000 T													
1984	44088	41393	1206	1110	14320	130	1009	-	21297	519	178	1624	2705	1990													
1985	33922	30693	1507	718	14207	150	893	-	10615	561	327	1715	1877	1352													
1984 OCT	4333	3945	117	45	1071	8	91	-	2415	80	18	100	181	207													
NOV	4772	4479	114	59	1292	7	80	-	2723	49	16	139	157	136													
DEC	5181	4948	114	31	1245	12	69	-	3270	30	10	167	160	73													
1985 JAN	6090	5604	339	270	1727	41	184	-	2766	57	22	198	338	148													
1985 OCT	2676	2344	117	57	1557	10	54	-	325	85	18	121	129	203													
NOV	3228	2651	154	117	1587	11	48	-	496	88	16	134	377	200													
DEC	1836	1394	108	47	547	4	33	-	399	66	15	175	243	199													
1986 JAN	:	:	:	42	:	:	41	-	:	69	29	197	108	129													
86/85JAN %	:	:	:	-84,4	:	:	-77,7	-	:	21,1	31,8	-0,5	-68,0	-12,8													
NATURAL GAS														GAZ NATUREL													
TJ(GCV)														TJ(PCV)													
1984	969561	950351	283474	14623	223026	335157	24819	-	10418	58834	-	-	19210	-													
1985	860184	839218	189651	8921	218775	330778	19621	-	12640	58832	-	-	20966	-													
1984 OCT	76974	76765	20597	718	16818	29750	1920	-	2232	4730	-	-	209	-													
NOV	83163	82869	25357	643	17562	30340	1782	-	2322	4863	-	-	294	-													
DEC	87508	87056	25312	605	19247	31991	1770	-	3062	5069	-	-	452	-													
1985 JAN	95819	95472	29732	1833	20549	31639	2597	-	2131	6991	-	-	347	-													
1985 OCT	73450	69906	14323	540	18553	31211	1077	-	13	4189	-	-	3544	-													
NOV	75794	73287	18181	1216	19823	29270	674	-	23	4100	-	-	2507	-													
DEC	69171	66846	14217	419	20985	26128	614	-	23	4460	-	-	2325	-													
1986 JAN	:	:	:	586	:	:	113	-	:	5828	-	-	1652	-													
86/85JAN %	:	:	:	-68,0	:	:	-95,6	-	:	-16,6	-	-	376,1	-													

	EUR	EUR	B. R.	FRANCE	ITALIA	NEDER-	BELGI-	UNITED	IRELAND	DANMARK	ELLAS	ESPAÑA	PORTU-	
	1 2	1 0	DEUTSCH	FRANCE	ITALIA	NEDER-	BELGI-	UNITED	IRELAND	DANMARK	ELLAS	ESPAÑA	PORTU-	
			LAND			LAND	BELGIE	KINGDOM					GAL	
CONSUMP. THERM. PLANTS PUBLIC SUPPLY														
CONSOHM. CENTRALES THERM. PUBLIQUES														
DERIVED GASES														
TJ(GCV)														
1984	73084	68557	15672	15333	521	16606	20425	-	-	-	-	4527	-	
1985	75980	70034	17111	15502	1038	17143	19240	-	-	-	-	5946	-	
1984 OCT	5760	5329	1063	1245	65	1325	1631	-	-	-	-	431	-	
NOV	5763	5286	1072	1212	55	1235	1712	-	-	-	-	477	-	
DEC	5875	5364	959	1255	60	1343	1747	-	-	-	-	511	-	
1985 JAN	5966	5460	1307	1248	32	1283	1590	-	-	-	-	506	-	
1985 OCT	7071	6593	1546	1700	93	1554	1700	-	-	-	-	478	-	
NOV	7417	6889	1511	2135	88	1528	1627	-	-	-	-	528	-	
DEC	6542	6008	1116	1842	23	1486	1541	-	-	-	-	534	-	
1986 JAN	:	:	:	1758	:	:	1413	-	-	-	-	520	-	
86/85 JAN %	:	:	:	40.9	:	:	-11.1	-	-	-	-	2.8	-	
ALL PRODUCTS														
1000 TEP														
1984	186963	170128	57621	8654	23981	11002	5313	-	50109	2450	5432	5566	14887	1949
1985	183865	167740	53137	6786	25119	10810	4388	-	51789	2640	6791	6281	14563	1562
1984 OCT	15089	13731	4712	515	1889	985	478	-	3981	256	476	439	1156	202
NOV	15600	14378	4808	509	2113	985	447	-	4315	230	530	441	1091	132
DEC	16738	15621	4918	467	2155	1008	442	-	5308	210	556	558	1046	71
1985 JAN	19961	18463	6212	1370	2632	1069	619	-	4884	302	779	597	1352	146
1985 OCT	15621	13919	4600	674	2419	934	236	-	3800	241	486	530	1465	237
NOV	18164	16171	5219	941	2577	973	289	-	4737	232	666	536	1717	276
DEC	18338	16395	4785	967	2425	917	264	-	5598	215	694	532	1687	255
1986 JAN	:	:	:	704	:	:	324	-	:	254	754	585	1428	180
86/85 JAN %	:	:	:	-48.6	:	:	-47.7	-	:	-15.8	-3.3	-2.1	5.6	23.0
STOCKS THERM. STATIONS PUBLIC SUPPLY														
STOCKS CENTRALES SERVICES PUBLICS														
HARD COAL														
1000 T														
1984	54114	42596	14435	4993	996	333	710	-	14402	-	6631	96	11305	213
1985	:	:	15119	2492	:	450	763	-	23942	300	6970	139	9988	807
1984 OCT	54027	42744	14277	3991	1360	349	724	-	15484	-	6455	104	11103	180
NOV	54923	43552	14685	4461	1321	266	741	-	15323	-	6653	102	11170	201
DEC	54114	42596	14435	4993	996	333	710	-	14402	-	6631	96	11305	213
1985 JAN	48737	37230	12600	4284	850	340	629	-	12799	-	5642	86	11286	221
1985 OCT	64146	53413	15258	4303	1363	495	690	-	24418	-	6756	130	10493	240
NOV	63400	52486	14802	3428	1226	541	705	-	24877	-	6776	131	10021	893
DEC	:	:	15119	2492	:	450	763	-	23942	300	6970	139	9988	807
1986 JAN	:	:	:	:	:	:	766	-	:	:	6185	165	11626	730
ALL PETROLEUM PRODUCTS														
1000 T														
1984	9560	8765	1933	965	2773	468	403	-	1135	131	776	181	493	302
1985	:	:	1837	676	:	421	350	-	930	143	848	209	446	240
1984 OCT	9702	8975	1995	953	2873	418	398	-	1150	156	801	231	477	250
NOV	9612	8784	1973	965	2735	464	389	-	1180	129	783	166	503	325
DEC	9560	8765	1933	965	2773	468	403	-	1135	131	776	181	493	302
1985 JAN	8636	7891	1760	810	2263	488	362	-	1110	150	748	200	506	239
1985 OCT	11669	7507	1769	681	2008	409	337	-	1050	161	882	210	3936	226
NOV	11154	7144	1766	609	1877	416	343	-	920	122	865	226	3813	197
DEC	:	:	1837	676	:	421	350	-	930	143	848	209	446	240
1986 JAN	:	:	:	:	:	:	349	-	:	112	817	191	345	260
NUCLEAR HEAT														
CHALEUR NUCLEAIRE														
PRODUCTION														
MILLIONS KWH														
1984	1188898	1119410	266792	572912	22411	10880	81415	-	165000	-	-	-	69488	-
1985	1424294	1338038	364367	668189	23027	11367	90614	-	180474	-	-	-	86256	-
1985/84 %	19.8	19.5	36.6	16.6	2.7	4.5	11.3	-	9.4	-	-	-	24.1	-
1984 SEP	92337	92337	23770	44883	2599	1114	5722	-	14249	-	-	-	-	-
OCT	95498	95498	24434	48491	2370	1150	7170	-	11883	-	-	-	-	-
NOV	104831	104831	28217	53042	2406	1100	7538	-	12528	-	-	-	-	-
DEC	120176	120176	30876	61882	2523	1133	7452	-	16310	-	-	-	-	-
1985 SEP	113749	107379	29778	52065	1201	1112	8241	-	14982	-	-	-	6370	-
OCT	123279	116673	32422	60317	1001	1146	9514	-	12273	-	-	-	6606	-
NOV	129039	122130	33461	65309	1051	1106	9021	-	12182	-	-	-	6909	-
DEC	142405	134606	34774	70000	2056	1142	8873	-	17761	-	-	-	7799	-



4

General data
Résultats généraux

Degree-Days		Degrés-Jours								
Heating period Période de chauffe		JAN	FEB	MAR	APR	MAY	OCT	NOV	DEC	Year Année
B.R. Deutschland	1984	514	520	488	335	223	240	395	506	3221
	1985	719	577	455	289	92	261	502	427	3322
	1986	533	673							
France	1984	445	438	408	252	231	208	277	434	2693
	1985	621	421	396	225	122	180	428	402	2795
	1986	413	556							
Italia	1984	428	395	318	195	103	104	250	371	2164
	1985	522	363	289	149	35	70	270	344	2042
	1986	413	392							
Nederland	1984	463	463	450	323	243	207	310	416	2875
	1985	637	522	429	287	148	222	448	379	3072
	1986	474	603							
Belgique/België	1984	432	462	409	217	199	210	300	498	2727
	1985	634	498	426	274	115	206	449	380	2982
	1986	466	591							
Luxembourg	1984	538	512	473	330	279	270	380	514	3296
	1985	702	536	466	308	162	283	521	464	3442
	1986	539	656							
United Kingdom	1984	455	419	423	308	257	235	322	384	2803
	1985	517	419	410	293	224	214	416	359	2852
	1986	443	512							
Ireland	1984	434	359	396	286	257	238	330	358	2658
	1985	470	351	380	279	237	207	374	334	2632
	1986	397	451							
Danmark	1984	518	512	537	350	215	228	360	477	3197
	1985	707	654	538	398	165	262	461	471	3656
	1986	581	643							

The monthly degree-days (a measure of the severity of the cold during the month) are computed from the meteorological data for periods of normally ten days used for agricultural forecasts (PREVSMET). The degree-days for a period are equal to

$$(18^{\circ}\text{C} - T_m) \times d \quad \text{if } T_m \text{ is lower than or equal to } 15^{\circ}\text{C} \text{ (heating threshold)}$$

$$\text{and are nil} \quad \text{if } T_m \text{ is greater than } 15^{\circ}\text{C}$$

where T_m and d are the mean temperature and the number of days of the period respectively. The third period of a month contains 8, 9, 10 or 11 days in order to coincide with the calendar month. The data in the table are the averages of a selection of meteorological stations.

Les degrés-jours mensuels (expression de l'importance du froid au cours du mois) sont calculés à partir des données météorologiques décadaires utilisées pour les prévisions agricoles (PREVSMET). Les degrés-jours d'une décade sont égaux à

$$(18^{\circ}\text{C} - T_m) \times j \quad \text{si } T_m \text{ est inférieur ou égal à } 15^{\circ}\text{C} \text{ (seuil de déclenchement du chauffage)}$$

$$\text{et sont nuls} \quad \text{si } T_m \text{ est supérieur à } 15^{\circ}\text{C}$$

où T_m et j sont respectivement la température moyenne et le nombre de jours de la décade. La troisième décade d'un mois comporte 8, 9, 10 ou 11 jours de manière à coïncider avec le mois calendaire. Les données du tableau sont les moyennes sur une sélection de stations météorologiques.

SUMMARY "FINAL ENERGY" BALANCE-SHEET

BILAN AGREGÉ DE L' "ENERGIE FINALE"

	EUR 12	EUR 10	BRD	F	I	NL	B	L	UK	IRL	DK	GR	E	P
1984														
	millions of tonnes of oil equivalent													
Primary production (1)	533,6	507,6	124,0	74,1	22,0	60,1	11,2	0,0	203,8	3,9	2,5	6,0	24,9	1,1
Imports	726,1 (2)	658,1 (2)	150,3	129,4	123,7	88,4	49,6	3,0	73,8	5,3	17,9	16,6	57,2	10,9
Changes in stocks (3)	+18,2	+17,4	+6,6	-0,6	-2,1	+0,4	+1,0	+0,0	+12,2	-0,4	-0,0	+0,2	+1,1	-0,3
Exports	264,3 (2)	251,5 (2)	21,2	14,8	11,1	81,2	18,0	0,0	95,7	0,5	3,5	5,4	12,2	0,6
Gross consumption	1 016,2	934,2	260,2	188,8	132,6	67,7	44,3	3,0	194,9	8,3	16,9	17,4	71,0	11,0
Bunkers	24,7	22,0	2,3	2,3	3,2	7,5	2,4	-	2,6	0,0	0,4	1,3	2,2	0,5
INLAND CONSUMPTION	991,4	912,1	257,9	186,5	129,4	60,2	41,9	3,0	192,3	8,3	16,5	16,2	68,8	10,5

	thousand Terajoules													
Primary production	22 340,9	21 253,3	5 190,2	3 101,4	921,1	2 516,0	467,8	1,4	8 533,7	165,3	106,5	249,8	1 043,6	44,0
Imports	30 401,4 (2)	27 553,0 (2)	6 293,0	5 417,5	5 179,4	3 701,5	2 077,7	127,0	3 091,8	221,3	748,3	695,7	2 392,9	455,4
Exports	11 065,1 (2)	10 528,7 (2)	887,4	620,8	463,2	3 400,7	754,7	2,0	4 008,7	20,5	146,0	224,9	509,3	27,1
INLAND CONSUMPTION	41 509,3	38 189,3	10 799,4	7 806,8	5 418,2	2 520,1	1 753,4	126,7	8 049,5	347,9	690,1	677,3	2 881,4	438,6

1985														
	en millions de tonnes d'équivalent pétrole													
Production primaire (1)	588,8	560,9	132,1	81,5	22,5	64,7	12,3	0,0	233,7	4,0	3,9	6,2	26,8	1,1
Importations	716,2 (2)	651,9 (2)	153,6	127,3	124,3	86,5	46,4	3,1	69,3	5,4	19,7	16,3	54,7	9,6
Variations de stocks (3)	+7,4	+6,0	+1,4	+2,6	-0,9	+0,8	+0,5	-0,0	+1,2	+0,1	+0,1	+0,2	+1,4	-0,0
Exportations	264,7 (2)	252,7 (2)	19,2	14,8	11,7	83,0	14,6	0,1	100,1	0,6	4,0	4,6	11,5	0,5
Consommation brute	1 047,6	966,2	268,0	196,5	134,2	69,0	44,7	3,1	204,1	8,8	19,7	18,1	71,3	10,1
Soutes	26,9	24,0	2,9	2,5	3,4	8,9	2,4	-	2,1	0,0	0,4	1,4	2,7	0,2
CONSOMMATION INTERIEURE	1 020,7	942,3	265,1	194,1	130,8	60,1	42,3	3,1	202,0	8,8	19,3	16,7	68,6	9,9

	en milliers de Terajoules													
Production primaire	24 792,9	23 626,0	5 529,8	3 409,7	940,9	2 706,6	514,5	1,5	9 781,0	165,9	163,5	259,2	1 120,8	46,1
Importations	29 981,3 (2)	27 292,3 (2)	6 431,7	5 329,0	5 202,8	3 622,9	1 944,2	131,3	2 899,1	225,4	822,8	683,1	2 288,5	400,5
Exportations	11 167,6 (2)	10 667,2 (2)	801,8	620,3	488,7	3 472,4	611,7	2,5	4 188,5	25,7	167,2	194,4	480,1	20,3
CONSOMMATION INTERIEURE	42 727,9	40 441,9	11 095,3	8 123,9	5 475,0	2 518,3	1 769,9	129,7	8 455,4	368,8	806,0	699,6	2 871,7	414,3

(1) including hard coal recovered

(2) including intra-community trade

(3) + decrease of stocks; - increase of stocks

(1) y compris houille récupérée

(2) y compris échanges intra-communautaires

(3) + reprises aux stocks; - mises aux stocks

PRIMARY ENERGY

ENERGIE PRIMAIRE

EUR 12

1985

PRODUCTION

PRODUCTION

588.6 MIO TOE/TEP

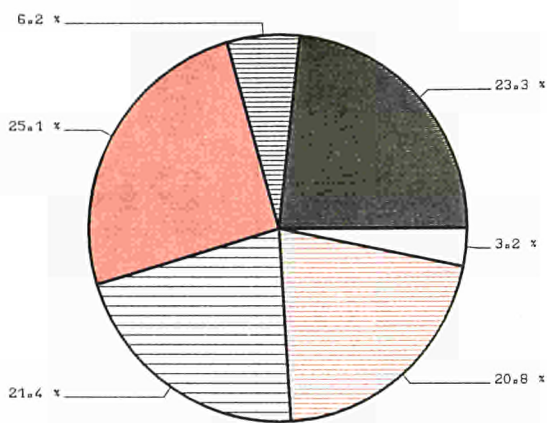

CONSUMPTION

CONSOMMATION

1020.7 MIO TOE/TEP

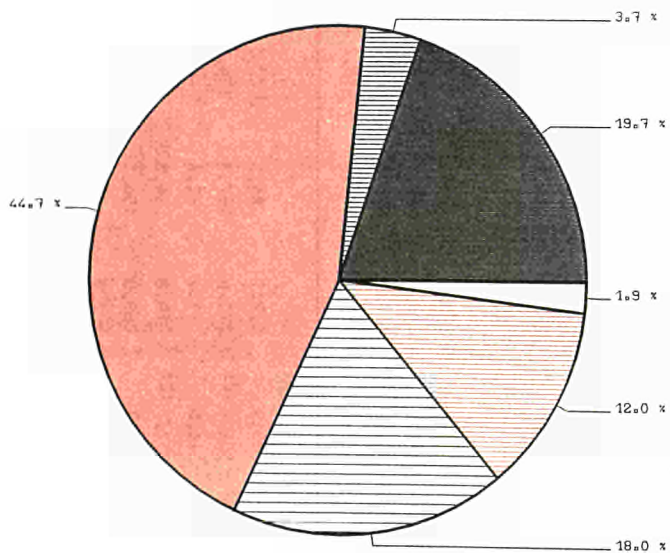

HARDCOAL
HOUILLE



LIGNITE
LIGNITE

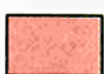

CRUDE OIL
PETROLE BRUT

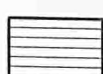

NATURAL GAS
GAZ NATUREL



NUCLEAR ENERGY
ENERGIE NUCLEAIRE



PRIMARY ELECTRICITY
ELECTRICITE PRIMAIRE

10⁶ toe/tep

	EUR 12						EUR 10					
	1983	1984	1985	84/83	85/84	1985	1983	1984	1985	84/83	85/84	1985
Inland consumption	1965,3	991,4	1020,7	+ 2,7%	+ 3,0%	100 %	887,1	912,1	942,2	+ 2,8%	+ 3,3%	100 %
of which :												
11 hard coal (1)	192,5	180,7	200,8	- 6,2 %	+11,1%	19,7%	179,7	167,2	185,7	- 7,0%	+11,1%	19,7%
12 lignite (and peat)	37,8	38,7	37,6	+ 2,4%	- 2,8%	3,7%	32,7	33,8	32,9	+ 3,3%	- 2,7%	3,5%
13 crude oil (1)	468,1	472,8	456,4	+ 1,0%	- 3,5%	44,7%	415,9	423,9	411,3	+ 1,9%	- 3,0%	43,7%
14 natural gas	167,5	176,7	183,5	+ 5,5%	+ 3,8%	18,0%	165,3	174,6	181,2	+ 5,6%	+ 3,8%	19,2%
15 nuclear energy	78,8	102,2	122,5	+29,7%	+20,0%	12,0%	76,1	96,3	115,1	+26,6%	+19,5%	12,2%
16 primary electrical energy and others	20,7	20,4	19,9	- 1,2%	- 2,5%	1,9%	17,4	16,4	16,0	- 5,5%	- 2,4%	1,7%
Net imports (2)	435,6	461,8	451,7	+ 6,0%	- 2,2%	100 %	377,6	406,6	399,4	+ 7,7%	- 1,8%	100 %
among which:												
21 hard coal	42,4	55,5	61,5	+30,8%	+10,8%	13,6%	38,4	50,9	56,3	+32,6%	+10,6%	14,1%
22 crude oil	324,8	306,1	304,6	- 5,7%	- 0,5%	67,4%	273,9	256,7	254,3	- 6,6%	- 0,9%	63,7%
23 natural gas	50,3	57,1	59,4	+13,5%	+ 4,0%	13,2%	48,2	55,3	57,3	+14,8%	+ 3,6%	14,3%
24 Petroleum products	15,4	40,7	25,4	+164,0%	-37,6%	5,6%	14,9	41,8	30,9	+181,0%	-26,1%	7,7%
Production of primary energy	537,7	533,6	588,6	- 0,8%	+10,3%	100 %	515,4	507,6	560,7	- 1,5%	+10,5%	100 %
of which :												
31 hard coal (3)	148,6	107,7	137,0	-27,5%	+27,2%	23,3%	140,5	99,1	127,5	-29,5%	+28,7%	22,7%
32 lignite (and peat)	36,1	37,6	36,3	+ 4,2%	- 3,5%	6,2%	31,2	32,8	31,6	+ 0,0%	- 3,7%	5,6%
33 crude oil and condensates	135,5	147,2	148,4	+ 8,6%	+ 0,8%	25,2%	132,2	144,6	146,2	+ 9,4%	+ 1,1%	26,1%
34 natural gas	119,9	120,0	125,7	+ 0,0%	+ 4,8%	21,4%	119,9	119,8	125,5	- 0,1%	+ 4,8%	22,3%
35 nuclear energy	78,8	102,2	122,5	+29,7%	+19,9%	20,8%	76,1	96,3	115,1	+26,6%	+19,5%	20,5%
36 primary electrical energy and others	18,7	18,9	18,7	+ 0,0%	- 1,1%	3,2%	15,5	15,1	14,9	- 2,3%	- 1,3%	2,7%
Net imports (2)												
Inland consumption + bunker												
Total	44,0%	45,5%	43,1%				41,5%	43,6%	41,3%			
among which : petroleum	34,4%	34,2%	31,5%				31,7%	32,0%	29,5%			
Consumption per capita in kg of oil equivalent												
Gross inland consumption	3 012	3 087	3 170				3 259	3 344	3 449			

1) Including the balance of foreign trade and stock changes of derived products

2) Imports minus exports

3) Including recovered products

10⁶ toe/tep

	BR DEUTSCHLAND			FRANCE			ITALIA			NEDERLAND		
	1984	1985	85/84	1984	1985	85/84	1984	1985	85/84	1984	1985	85/84
1. Consommation intérieure	257,9	265,1	+2,8%	186,5	194,1	+4,1%	129,4	130,8	+1,1%	60,2	60,2	-0,1%
soit :												
11 houille (1)	56,9	57,5	+1,1%	23,8	23,6	-0,8%	13,6	14,4	+5,9%	6,6	6,4	-3,0%
12 lignite (et tourbe)	26,9	25,4	-5,6%	0,8	0,7	-12,5%	0,3	0,3	-0,6%	0,0	0,1	
13 pétrole brut (1)	107,7	108,4	+0,6%	85,5	83,7	-2,1%	79,1	78,8	-0,4%	21,4	19,8	-7,5%
14 gaz naturel	40,8	40,1	-1,8%	23,4	25,0	+6,8%	26,5	27,2	+2,6%	30,8	32,3	+4,9%
15 énergie nucléaire	22,9	31,3	+36,7%	49,3	57,5	+16,6%	1,9	2,0	+5,3%	0,9	1,0	+11,1%
16 énergie électrique primaire et autres	2,6	2,5	-3,8%	3,7	3,7	+0,1%	7,9	8,1	+2,5%	0,4	0,6	+50,0%
2. Importations nettes (2)	129,1	134,5	+4,2%	114,6	112,5	-1,8%	112,6	112,6	-	7,2	3,6	-50,0%
dont :												
21 houille	-0,8	0,9		13,4	11,3	-15,7%	13,8	15,0	+8,7%	6,4	6,8	+6,3%
22 pétrole brut	67,6	78,7	+16,4%	75,7	74,0	-2,2%	75,3	72,3	-4,0%	44,4	38,3	-13,7%
23 gaz naturel	27,5	29,2	+6,2%	18,2	20,9	+14,8%	15,6	15,9	+1,9%	-24,8	-27,2	-9,7%
24 produits pétroliers	36,9	27,6	-25,2%	8,7	7,0	-19,5%	6,4	7,7	+20,3%	-19,1	-14,5	-24,1%
3. Production primaire	124,0	132,1	+6,5%	74,1	81,5	+10,0%	22,0	22,5	+2,3%	60,1	64,7	+7,7%
soit :												
31 houille (3)	56,0	58,8	+5,0%	10,0	9,8	-2,0%	-	-	-	-	-	-
32 lignite (et tourbe)	25,4	24,2	-4,7%	0,8	0,6	-25,0%	0,3	0,3	+9,3%	-	-	-
33 pétrole brut et condensats	4,1	4,1	-0,1%	2,9	3,2	+10,3%	2,3	2,4	+4,3%	3,5	4,1	+17,1%
34 gaz naturel	13,3	11,5	-13,5%	5,3	4,6	-13,2%	11,4	11,7	+2,6%	55,6	59,5	+7,0%
35 énergie nucléaire	22,9	31,3	+36,7%	49,3	57,5	+16,6%	1,9	2,0	+5,3%	0,9	1,0	+11,1%
36 énergie électrique primaire et autres	2,3	2,2	-4,3%	5,8	5,7	-1,7%	6,1	6,0	-1,6%	0,1	0,1	+26,6%
4. Importations nettes (2)												

Consommation intérieure + soutes												
Total	49,3%	50,2%		60,7%	57,2%		85,0%	83,9%		10,7%	5,2%	
dont : pétrole	39,9%	39,7%		44,7%	41,2%		61,7%	59,6%		37,5%	34,5%	
5. Consommation par habitant en kg d'équivalent pétrole												
Consommation intérieure brute	4.217	4.344		3.394	3.518		2.271	2.289		4.168	4.154	

(1) Y compris solde du commerce extérieur et mouvement des stocks des produits dérivés

(2) Importations moins exportations

(3) Y compris récupération

10⁶ toe/tep

	BELGIQUE — BELGIË			LUXEMBOURG			UNITED KINGDOM			IRELAND		
	1984	1985	85/84	1984	1985	85/84	1984	1985	85/84	1984	1985	85/84
1. Inland consumption	41,9	42,3	+1,0%	3,0	3,1	+3,3%	192,3	202,0	+5,0%	8,3	8,8	+6,0%
of which :												
11 hard coal (1)	10,3	9,6	-6,8%	1,4	1,4	-0,6%	46,8	62,6	+33,8%	1,0	1,1	+10,0%
12 lignite (and peat)	0,0	0,0	-	0,0	0,0	+9,0%	-	-	-	1,5	1,9	+26,7%
13 crude oil (1)	17,0	17,4	+2,4%	1,0	1,0	+4,6%	87,6	77,1	-12,0%	3,9	3,8	-2,6%
14 natural gas	7,3	7,3	-0,2%	0,3	0,3	+8,6%	43,4	46,4	+6,9%	1,9	1,9	-
15 nuclear energy	7,0	7,8	+11,4%	-	-	-	14,2	15,5	+9,2%	-	-	-
16 primary electrical energy and others	0,2	0,1	-50,0%	0,3	0,3	+3,3%	0,3	0,4	+33,3%	0,1	0,1	+20,3%
2. Net imports (2)	31,6	31,8	+6,0%	3,0	3,1	+3,3%	-21,9	-30,8	+40,6%	4,8	4,8	-0,6%
among which :												
21 hard coal	5,5	5,4	-1,8%	0,1	0,1	+14,7%	4,6	7,0	+52,2%	0,9	1,0	+11,1%
22 crude oil	23,0	20,3	-11,7%	-	-	-	-46,9	-45,0	-4,1%	1,2	1,2	+2,0%
23 natural gas	7,3	7,3	-0,8%	0,3	0,3	+8,6%	11,3	11,3	-0,4%	-	-	-
24 Petroleum products	-4,3	-1,1	-74,5%	1,0	1,1	+10,0%	7,9	-3,5		2,7	2,5	-7,4%
3. Production of primary energy	11,2	12,3	+9,8%	0,0	0,0	+12,1%	203,8	233,7	+14,7%	3,9	4,0	+2,6%
of which :												
31 hard coal (3)	4,0	4,3	+7,5%	-	-	-	29,0	54,5	+87,9%	0,0	0,0	+2,8%
32 lignite (and peat)	-	-	-	-	-	-	-	-	-	2,0	1,9	-5,0%
33 crude oil and condensates	-	-	-	-	-	-	128,3	128,2	-0,1%	-	-	-
34 natural gas	0,0	0,0	+21,9%	-	-	-	32,0	35,1	+9,7%	1,9	1,9	+3,1%
35 nuclear energy	7,0	7,8	+11,4%	-	-	-	14,2	15,5	+9,2%	-	-	-
36 primary electrical energy and others	0,1	0,1	-3,1%	0,0	0,0	+12,1%	0,3	0,4	+33,3%	0,1	0,1	+20,3%
4. Net imports (2)												
Inland consumption + bunker												
Total	70,9%	71,3%		98,9%	99,3%		-11,3%	-15,1%		57,5%	54,0%	
among which : petroleum	42,1%	43,0%		32,6%	33,9%		-20,1%	-23,8%		46,6%	42,1%	
5. Consumption per capita in kg of oil equivalent												
Gross inland consumption	4.258	4.290		8.268	8.464		3.404	3.569		2.352	2.481	

(1) Including the balance of foreign trade and stock changes of derived products

(2) Imports minus exports

(3) Including recovered products

10⁶ toe/tep

	DANMARK			ELLAS			ESPAÑA			PORTUGAL		
	1984	1985	85/84	1984	1985	85/84	1984	1985	85/84	1984	1985	85/84
1. Consommation intérieure	16,5	19,3	+17,0 %	16,2	16,7	+ 3,1 %	68,8	68,6	- 0,3 %	10,5	9,9	- 5,7 %
soit :												
11 houille (1)	5,7	8,0	+40,4 %	1,1	1,1	- 1,9 %	13,1	14,4	+ 9,9 %	0,4	0,7	+75,0 %
12 lignite (et tourbe)	0,0	-		4,1	4,6	+12,2 %	4,9	4,7	- 4,1 %	-	-	-
13 pétrole brut (1)	10,3	10,7	+ 3,9 %	10,4	10,7	+ 2,9 %	39,8	37,0	- 7,0 %	9,1	8,1	-11,0 %
14 gaz naturel	0,1	0,6		0,1	0,1	- 9,2 %	2,0	2,4	+20,0 %	-	-	-
15 énergie nucléaire	-	-	-	-	-	-	6,0	7,4	+23,3 %	-	-	-
16 énergie électrique primaire et autres	0,4	0,1	-75,0 %	0,5	0,3	-40,0 %	3,0	2,7	-10,0 %	1,0	1,2	+20,0 %
2. Importations nettes (2)	14,4	15,7	+ 9,0 %	11,2	11,7	+ 4,5 %	45,0	43,2	- 4,0 %	10,2	9,1	-10,8 %
dont :												
21 houille	5,9	7,7	+30,5 %	1,1	1,1	- 2,5 %	4,2	4,3	+23,8 %	0,4	0,8	+ 100 %
22 pétrole brut	4,9	4,0	-18,4 %	11,4	10,5	- 7,9 %	41,8	43,2	+ 3,3 %	7,7	7,0	- 9,1 %
23 gaz naturel	- 0,1	- 0,4		-	-	-	1,9	2,1	+10,5 %	-	-	-
24 produits pétroliers	3,1	4,3	+38,7 %	1,5	0,0		3,2	- 6,5	+103,1 %	2,1	0,9	-57,2 %
3. Production primaire	2,5	3,9	+56,0 %	6,0	6,2	+ 3,3 %	24,9	26,8	+ 7,6 %	1,1	1,1	+ 4,8 %
soit :												
31 houille (3)	-	-	-	-	-		8,5	9,5	+11,8 %	0,1	0,1	- 2,9 %
32 lignite (et tourbe)	-	-	-	4,3	4,6	+ 3,3 %	4,9	4,7	- 4,1 %	-	-	-
33 pétrole brut et condensats	2,3	2,9	+26,1 %	1,3	1,3	+ 0,8 %	2,6	2,2	-15,4 %	-	-	-
34 gaz naturel	0,2	1,0		0,1	0,1	- 9,2 %	0,1	0,2		-	-	-
35 énergie nucléaire	-	-	-	-	-	-	6,0	7,4	+23,3 %	-	-	-
36 énergie électrique primaire et autres	0,0	0,0	-28,3 %	0,2	0,2	- 2,2 %	2,8	2,8	-	0,9	1,0	+11,1 %
4. Importations nettes (2)												
----- Consommation intérieure + soutes												
Total	85,1 %	79,6 %		64,5 %	64,5 %		63,5 %	60,6 %		93,4 %	90,0 %	
dont : pétrole	47,9 %	42,0 %		56,8 %	58,1 %		54,5 %	51,5 %		89,3 %	79,1 %	
5. Consommation par habitant en kg d'équivalent pétrole												
Consommation intérieure brute	3 224	3 767		1 635	1 682		1 791	1 777		1 053	973	

(1) Y compris solde du commerce extérieur et mouvement des stocks des produits dérivés

(2) Importations moins exportations

(3) Y compris récupération

BALANCE SHEET OF CRUDE OIL AND FEEDSTOCKS

1000 TONNES

BR DEUTSCHLAND	S 1			S 2			S1+S2		
	1984	1985	1985/84	1984	1985	1985/84	1984	1985	1985/84
PRODUCTION	2005	2047	2.1%	2025	2026	0.0%	4030	4073	1.1%
IMPORTS	34827	33217	-4.6%	32104	30974	-3.5%	66931	64191	-4.1%
IMPORTS TRANSFERRED	6673	6374		7575	8133		14248	14507	
OTHER INPUTS	661	632		707	759		1368	1391	
EXPORTS	2			1			3		
STOCK CHANGE	-124	123		628	546		504	669	
AVAILABILITIES	44040	42393	-3.7%	43038	42438	-1.4%	87078	84831	-2.6%
CRUDE OIL THROUGHPUT	43874	42139	-4.0%	42690	42428	-0.6%	86564	84567	-2.3%
STATISTICAL DIFFERENCE	166	254		348	10		514	264	
NET IMPORTS OF CRUDE OIL	34825	33217	-4.6%	32103	30974	-3.5%	66928	64191	-4.1%
OPENING STOCK LEVEL	15584	15080	-3.2%	15708	14957	-4.8%	15584	15080	-3.2%
CLOSING STOCK LEVEL	15708	14957	-4.8%	15080	14411	-4.4%	15080	14411	-4.4%
FRANCE	S 1			S 2			S1+S2		
	1984	1985	1985/84	1984	1985	1985/84	1984	1985	1985/84
PRODUCTION	991	1177	18.8%	1073	1469	36.9%	2064	2646	28.2%
IMPORTATIONS	39060	36055	-7.7%	34463	38775	12.5%	73523	74830	1.8%
IMPORTATIONS TRANSFEREES	487	1		616	196		1103	197	
AUTRES ENTrees	-	-		-	-		-	-	
EXPORTATIONS	-	-		-	-		-	-	
VARIATIONS DES STOCKS	-623	813		1161	-310		538	503	
DISPONIBILITES	39915	38046	-4.7%	37313	40130	7.5%	77228	78176	1.2%
PETROLE BRUT TRAITE	39870	37774	-5.3%	36755	39104	6.4%	76625	76878	0.3%
ECART STATISTIQUE	45	272		558	1026		603	1298	
IMPORT. NETTES DE PETR BRUTE	39060	36055	-7.7%	34463	38775	12.5%	73523	74830	1.8%
STOCKS EN DEBUT DE PERIODE	5892	5354	-9.1%	6515	4541	-30.3%	5892	5354	-9.1%
STOCKS EN FIN DE PERIODE	6515	4541	-30.3%	5354	4851	-9.4%	5354	4851	-9.4%
ITALIA	S 1			S 2			S1+S2		
	1984	1985	1985/84	1984	1985	1985/84	1984	1985	1985/84
PRODUCTION	1120	1169	4.4%	1165	1210	3.9%	2285	2379	4.1%
IMPORTATIONS	39995	34465	-13.8%	35537	38630	8.7%	75532	73095	-3.2%
IMPORTATIONS TRANSFEREES	-	-		-	-		-	-	
AUTRES ENTrees	-	9		-	2		-	11	
EXPORTATIONS	110	347	215.5%	11	470	4172.7%	121	817	575.2%
VARIATIONS DES STOCKS	-875	325		1054	-916		179	-591	
DISPONIBILITES	40130	35621	-11.2%	37745	38456	1.9%	77875	74077	-4.9%
PETROLE BRUT TRAITE	40103	35638	-11.1%	37671	38131	1.2%	77774	73769	-5.1%
ECART STATISTIQUE	27	-17		74	325		101	308	
IMPORT. NETTES DE PETR BRUTE	39885	34118	-14.5%	35526	38160	7.4%	75411	72278	-4.2%
STOCKS EN DEBUT DE PERIODE	6319	6140	-2.8%	7194	5815	-19.2%	6319	6140	-2.8%
STOCKS EN FIN DE PERIODE	7194	5815	-19.2%	6140	6731	9.6%	6140	6731	9.6%
NEDERLAND	S 1			S 2			S1+S2		
	1984	1985	1985/84	1984	1985	1985/84	1984	1985	1985/84
PRODUCTION	1704	2040	19.7%	1729	2027	17.2%	3433	4067	18.5%
IMPORTS	23208	19079	-17.8%	21277	20888	-1.8%	44485	39967	-10.2%
IMPORTS TRANSFERRED	-	-		-	-		-	-	
OTHER INPUTS	-	-		-	-		-	-	
EXPORTS	310	399	28.7%	240	1062	342.5%	550	1461	165.6%
STOCK CHANGE	-386	-66		706	309		320	243	
AVAILABILITIES	24216	20654	-14.7%	23472	22162	-5.6%	47688	42816	-10.2%
CRUDE OIL THROUGHPUT	24393	20687	-15.2%	23509	21963	-6.6%	47902	42650	-11.0%
STATISTICAL DIFFERENCE	-177	-33		-37	199		-214	166	
NET IMPORTS OF CRUDE OIL	22898	18680	-18.4%	21037	19826	-5.8%	43935	38506	-12.4%
OPENING STOCK LEVEL	3031	2711	-10.6%	3417	2777	-18.7%	3031	2711	-10.6%
CLOSING STOCK LEVEL	3417	2777	-18.7%	2711	2468	-9.0%	2711	2468	-9.0%
BELGIQUE	S 1			S 2			S1+S2		
	1984	1985	1985/84	1984	1985	1985/84	1984	1985	1985/84
PRODUCTION	-	-		-	-		-	-	
IMPORTATIONS	12309	8702	-29.3%	11108	11764	5.9%	23417	20466	-12.6%
IMPORTATIONS TRANSFEREES	-	-		-	-		-	-	
AUTRES ENTrees	-	-		-	-		-	-	
EXPORTATIONS	133	51	-61.7%	323	116	-64.1%	456	167	-63.4%
VARIATIONS DES STOCKS	95	21		140	35		235	56	
DISPONIBILITES	12271	8672	-29.3%	10925	11683	6.9%	23196	20355	-12.2%
PETROLE BRUT TRAITE	12279	8677	-29.3%	10913	11686	7.1%	23192	20363	-12.2%
ECART STATISTIQUE	-8	-5		12	-3		4	-8	
IMPORT. NETTES DE PETR BRUTE	12176	8651	-29.0%	10785	11648	8.0%	22961	20299	-11.6%
STOCKS EN DEBUT DE PERIODE	1052	817	-22.3%	957	796	-16.8%	1052	817	-22.3%
STOCKS EN FIN DE PERIODE	957	796	-16.8%	817	761	-6.9%	817	761	-6.9%

BALANCE SHEET OF CRUDE OIL AND FEEDSTOCKS

1000 TONNES

UNITED KINGDOM	S 1			S 2			S1+S2		
	1984	1985	1985/84	1984	1985	1985/84	1984	1985	1985/84
PRODUCTION	60716	62471	2.9%	61892	61533	-0.6%	122608	124004	1.1%
IMPORTS	14802	17584	18.8%	17401	18151	4.3%	32203	35735	11.0%
IMPORTS TRANSFERRED	-	-	-	-	-	-	-	-	-
OTHER INPUTS	-	-	-	-	-	-	-	-	-
EXPORTS	37489	40988	9.3%	41145	39736	-3.4%	78634	80724	2.7%
STOCK CHANGE	-258	183		925	-405		667	-222	
AVAILABILITIES	37771	39250	3.9%	39073	39543	1.2%	76844	78793	2.5%
CRUDE OIL THROUGHPUT	37653	38996	3.6%	39279	38339	-2.4%	76932	77335	0.5%
STATISTICAL DIFFERENCE	118	254		-206	1204		-88	1458	
NET IMPORTS OF CRUDE OIL	-22687	-23404	3.2%	-23744	-21585	-9.1%	-46431	-44989	-3.1%
OPENING STOCK LEVEL	7840	7173	-8.5%	8098	6990	-13.7%	7840	7173	-8.5%
CLOSING STOCK LEVEL	8098	6990	-13.7%	7173	7395	3.1%	7173	7395	3.1%
IRELAND	S 1			S 2			S1+S2		
	1984	1985	1985/84	1984	1985	1985/84	1984	1985	1985/84
PRODUCTION	-	-	-	-	-	-	-	-	-
IMPORTS	672	610	-9.2%	548	740	35.0%	1220	1350	10.7%
IMPORTS TRANSFERRED	-	-	-	-	-	-	-	-	-
OTHER INPUTS	-	-	-	-	-	-	-	-	-
EXPORTS	-	104		-	-		-	104	
STOCK CHANGE	-38	89		52	-27		14	62	
AVAILABILITIES	634	595	-6.2%	600	713	18.8%	1234	1308	6.0%
CRUDE OIL THROUGHPUT	640	597	-6.7%	600	696	16.0%	1240	1293	4.3%
STATISTICAL DIFFERENCE	-6	-2		-	17		-6	15	
NET IMPORTS OF CRUDE OIL	672	506	-24.7%	548	740	35.0%	1220	1246	2.1%
OPENING STOCK LEVEL	236	222	-5.9%	274	133	-51.5%	236	222	-5.9%
CLOSING STOCK LEVEL	274	133	-51.5%	222	160	-27.9%	222	160	-27.9%
DANMARK	S 1			S 2			S1+S2		
	1984	1985	1985/84	1984	1985	1985/84	1984	1985	1985/84
PRODUCTION	1068	1380	29.2%	1246	1512	21.3%	2314	2892	25.0%
IMPORTS	2967	2277	-23.3%	2851	2771	-2.8%	5818	5048	-13.2%
IMPORTS TRANSFERRED	-	-	-	-	-	-	-	-	-
OTHER INPUTS	-	-	-	-	-	-	-	-	-
EXPORTS	323	498	54.2%	568	576	1.4%	891	1074	20.5%
STOCK CHANGE	-129	-50		187	-14		58	-64	
AVAILABILITIES	3583	3109	-13.2%	3716	3693	-0.6%	7299	6802	-6.8%
CRUDE OIL THROUGHPUT	3612	3172	-12.2%	3728	3848	3.2%	7340	7020	-4.4%
STATISTICAL DIFFERENCE	-29	-63		-12	-155		-41	-218	
NET IMPORTS OF CRUDE OIL	2644	1779	-32.7%	2283	2195	-3.9%	4927	3974	-19.3%
OPENING STOCK LEVEL	654	596	-8.9%	783	646	-17.5%	654	596	-8.9%
CLOSING STOCK LEVEL	783	646	-17.5%	596	660	10.7%	596	660	10.7%
ELLAS	S 1			S 2			S1+S2		
	1984	1985	1985/84	1984	1985	1985/84	1984	1985	1985/84
PRODUCTION	684	661	-3.4%	625	657	5.1%	1309	1318	0.7%
IMPORTS	5655	4898	-13.4%	6464	6364	-1.5%	12119	11262	-7.1%
IMPORTS TRANSFERRED	-	-	-	-	-	-	-	-	-
OTHER INPUTS	-	-	-	-	-	-	-	-	-
EXPORTS	378	398	5.3%	350	352	0.6%	728	750	3.0%
STOCK CHANGE	171	373		-180	-58		-9	315	
AVAILABILITIES	6132	5534	-9.8%	6559	6611	0.8%	12691	12145	-4.3%
CRUDE OIL THROUGHPUT	6130	5531	-9.8%	6557	6603	0.7%	12687	12134	-4.4%
STATISTICAL DIFFERENCE	2	3		2	8		4	11	
NET IMPORTS OF CRUDE OIL	5277	4500	-14.7%	6114	6012	-1.7%	11391	10512	-7.7%
OPENING STOCK LEVEL	1050	1059	0.9%	879	686	-22.0%	1050	1059	0.9%
CLOSING STOCK LEVEL	879	686	-22.0%	1059	744	-29.7%	1059	744	-29.7%
EUR10	S 1			S 2			S1+S2		
	1984	1985	1985/84	1984	1985	1985/84	1984	1985	1985/84
PRODUCTION	68288	70945	3.9%	69755	70434	1.0%	138043	141379	2.4%
IMPORTATIONS	173495	156887	-9.6%	161753	169057	4.5%	335248	325944	-2.8%
IMPORTATIONS TRANSFEREES	7160	6375		8191	8329		15351	14704	
AUTRES ENTREES	661	641		707	761		1368	1402	
EXPORTATIONS	38745	42785	10.4%	42638	42312	-0.8%	81383	85097	4.6%
VARIATIONS DES STOCKS	-2167	1811		4673	-840		2506	971	
DISPONIBILITES	208692	193874	-7.1%	202441	205429	1.5%	411133	399303	-2.9%
PETROLE BRUT TRAITE	208554	193211	-7.4%	201702	202798	0.5%	410256	396009	-3.5%
ECART STATISTIQUE	138	663		739	2631		877	3294	
IMPORT. NETTES DE PETR BRUTE	134750	114102	-15.3%	119115	126745	6.4%	253865	240847	-5.1%
STOCKS EN DEBUT DE PERIODE	41658	39152	-6.0%	43825	37341	-14.8%	41658	39152	-6.0%
STOCKS EN FIN DE PERIODE	43825	37341	-14.8%	39152	38181	-2.5%	39152	38181	-2.5%

BALANCE SHEET OF CRUDE OIL AND FEEDSTOCKS

1000 TONNES

ESPAÑA	S 1			S 2			S1+S2		
	1984	1985	1985/84	1984	1985	1985/84	1984	1985	1985/84
PRODUCTION	1 339	1 213	- 9,4 %	922	990	7,4 %	2 261	2 203	- 2,6 %
IMPORTATIONS	20 920	20 157	- 3,6 %	20 808	22 325	7,3 %	41 728	42 482	1,8 %
IMPORTATIONS TRANSFEREES	188	286		315	469	48,8 %	503	755	
AUTRES ENTREES	-	-		-	-		-	-	
EXPORTATIONS	-	-		-	-		-	-	
VARIATIONS DES STOCKS	- 384	90		603	- 150		219	- 60	
DISPONIBILITES	22 063	21 746	- 1,4 %	22 648	23 634	4,4 %	44 711	45 380	1,5 %
PETROLE BRUT TRAITE	22 029	21 638	- 1,8 %	22 464	23 418	4,2 %	44 493	45 056	1,3 %
ECART STATISTIQUE	34	108		184	216		218	324	
IMPORT. NETTES DE PETR BRUTE	20 920	20 157	- 3,6 %	20 808	22 325	7,3 %	41 728	42 482	1,8 %
STOCKS EN DEBUT DE PERIODE	2 764	2 545	- 7,9 %	3 148	2 455	-22,0 %	2 764	2 545	- 7,9 %
STOCKS EN FIN DE PERIODE	3 148	2 455	- 22,0 %	2 545	2 605	2,4 %	2 545	2 605	2,4 %

PORTUGAL	S 1			S 2			S1+S2		
	1984	1985	1985/84	1984	1985	1985/84	1984	1985	1985/84
PRODUCTION	-	-		-	-		-	-	
IMPORTS	4 059	3 652	- 10,0 %	3 645	3 398	- 6,8 %	7 704	7 050	- 8,5 %
IMPORTS TRANSFERRED	-	-		-	-		-	-	
OTHER INPUTS	-	-		-	-		-	-	
EXPORTS	-	-		-	-		-	-	
STOCK CHANGE	- 42	- 242		- 100	228		- 142	- 14	
AVAILABILITIES	4 017	3 410	- 15,1 %	3 545	3 626	2,3 %	7 562	7 036	- 7,0 %
CRUDE OIL THROUGHPUT	4 018	3 556	- 11,5 %	3 548	3 615	1,9 %	7 566	7 171	- 5,2 %
STATISTICAL DIFFERENCE	- 1	- 146		- 3	11		- 4	- 135	
NET IMPORTS OF CRUDE OIL	4 059	3 652	- 10,0 %	3 645	3 398	- 6,8 %	7 704	7 050	- 8,5 %
OPENING STOCK LEVEL	736	878	19,3 %	778	1 120	44,0 %	736	878	19,3 %
CLOSING STOCK LEVEL	778	1 120	44,0 %	878	892	1,6 %	878	892	1,6 %

EUR 12	S 1			S 2			S1+S2		
	1984	1985	1985/84	1984	1985	1985/84	1984	1985	1985/84
PRODUCTION	69 627	72 158	3,6 %	70 677	71 424	1,1 %	140 304	143 582	2,3 %
IMPORTATIONS	198 474	180 696	- 8,9 %	186 206	194 780	4,6 %	384 680	375 476	- 2,4 %
IMPORTATIONS TRANSFEREES	7 348	6 661		8 506	8 798		15 854	15 459	
AUTRES ENTREES	661	641		707	761		1 368	1 402	
EXPORTATIONS	38 745	42 785	10,4 %	42 638	42 312	- 0,8 %	81 383	85 097	4,5 %
VARIATIONS DES STOCKS	- 2 593	1 659		5 176	- 762		2 583	897	
DISPONIBILITES	234 772	219 030	- 7,5 %	228 634	232 689	1,8 %	463 406	451 719	- 2,5 %
PETROLE BRUT TRAITE	234 601	218 405	- 6,9 %	227 714	229 831	0,9 %	462 315	448 236	- 3,1 %
ECART STATISTIQUE	171	625		920	2 858		1 091	3 483	
IMPORT. NETTES DE PETR BRUTE	159 729	137 911	- 13,7 %	143 568	152 468	6,2 %	303 297	290 379	- 4,3 %
STOCKS EN DEBUT DE PERIODE	45 158	42 575	- 5,7 %	47 751	40 916	- 14,3 %	45 158	42 575	- 5,7 %
STOCKS EN FIN DE PERIODE	47 751	40 916	- 14,3 %	42 575	41 678	- 2,1 %	42 575	41 678	- 2,1 %

NOTE : Crude oil and feedstocks balance-sheet S = half year
S1 + S2 = year

The quarterly and half yearly balance-sheets are compiled from monthly data. The latter data is provisional and is gradually replaced by final data as it arrives. The yearly summation (S1 + S2) differs from the figures given in the consolidated annual balance-sheets, published in the Energy Statistics Yearbook.

"Other inputs" refers to products of origin other than crude oil or natural gas condensates, such as : products resulting from the distillation of coal, ...

"Imports transferred" refers to imported products which are retreated in refineries.

The following formula apply :

Availabilities = production + imports + imports transferred + other inputs - exports +/- stock change.
Statistical difference = availabilities - crude oil throughput.
Net imports of crude oil = imports - exports of crude oil and feedstocks only.

NOTE : Bilan pétrole et feedstocks S = semestre
S1 + S2 = année

Les bilans trimestriels et semestriels sont construits à partir de données mensuelles. Ces dernières sont toujours de nature provisoire et sont remplacées par les chiffres définitifs au fur et à mesure de leur disponibilité. Les sommations annuelles (S1 + S2) diffèrent des données figurant dans les bilans annuels consolidés, publiés dans l'Annuaire des Statistiques de l'Energie.

La rubrique "autres entrées" comprend les produits d'origine autre que le pétrole brut et les condensats de gaz naturel : produits provenant de la distillation du charbon, ...

"Les importations transférées" couvrent les produits importés devant être retraités en raffinerie.

Les formules suivantes s'appliquent :

Disponibilités = production + importations + importations transférées + autres entrées - exportations +/- variations de stocks.
Ecart statistique = disponibilités - pétrole brut traité.
Importations nettes de pétrole brut = importations - exportations de pétrole brut et feedstocks.

BALANCE SHEET OF PETROLEUM PRODUCTS

	1000 TONNES								
	S 1			S 2			S1+S2		
	1984	1985	1985/84	1984	1985	1985/84	1984	1985	1985/84
BR DEUTSCHLAND									
PRIMARY PRODUCTION									
REFINERY GROSS PRODUCTION	43607	41879	-4.0%	42441	42402	-0.1%	86048	84281	-2.1%
OUT OF REFINERY PRODUCTION	106	112		119	129		225	241	
REFINERY OWN CONSUMPTION	2413	2465	-5.7%	2407	2296	-4.6%	5020	4761	-5.2%
IMPORTS	21072	21586	2.4%	22690	26276	15.8%	43762	47862	9.4%
IMPORTS TRANSFERRED	-6673	-6374		-7575	-8133		-14248	-14507	
EXPORTS	3413	3639	6.6%	3579	2852	-20.3%	6992	6491	-7.2%
BUNKERS	1174	1353	15.2%	1148	1585	38.1%	2322	2938	26.5%
STOCK CHANGE	75	78		801	156		876	234	
AVAILABILITIES	50987	49824	-2.3%	51342	54097	5.4%	102329	103921	1.6%
INLAND DELIVERIES	50830	51283	-1.1%	52355	54894	4.8%	104185	106177	1.9%
STATISTICAL DIFFERENCE	-843	-1459		-1013	-797		-1856	-2256	
OPENING STOCK LEVEL	17998	17122	-4.9%	17923	17044	-4.9%	17998	17122	-4.9%
CLOSING STOCK LEVEL	17923	17044	-4.9%	17122	16888	-1.4%	17122	16888	-1.4%
FRANCE									
PRODUCTION PRIMAIRE	329	316	-4.0%	340	287	-15.6%	669	603	-9.9%
PROD. BRUTE DES RAFFINERIES	39555	37327	-5.6%	35688	38832	8.8%	75243	76159	1.2%
PRODUCTION MORS RAFFINERIES									
AUTOCONSUM. DES RAFFINERIES	2255	2065	-8.4%	2137	2193	2.6%	4392	4258	-3.1%
IMPORTATIONS	10060	8809	-12.4%	11305	9575	-15.3%	21365	18384	-14.0%
IMPORTATIONS TRANSFEREES	-487	-1		-616	-196		-1103	-197	
EXPORTATIONS	5236	5476	4.6%	5324	5688	6.8%	10560	11164	5.7%
SOUMES	1304	1177	-9.7%	1103	1293	17.2%	2407	2470	2.6%
VARIATIONS DE STOCKS	1051	2377		-1199	-953		-148	1424	
DISPONIBILITES	40713	40110	-3.8%	36954	38371	3.8%	78667	78481	-0.2%
LOVRAISONS INTERIEURES	40413	38388	-5.5%	36163	36270	0.3%	76776	74658	-2.8%
Ecart statistique	1722	1722		791	1101		1891	3823	
STOCKS EN DEBUT DE PERIODE	14746	14894	1.0%	13695	12517	-8.6%	14746	14894	1.0%
STOCKS EN FIN DE PERIODE	13695	12517	-8.6%	14894	13670	-9.6%	14894	13470	-9.6%
ITALIA									
PRODUCTION PRIMAIRE	12	13	8.3%	10	10		22	23	4.5%
PROD. BRUTE DES RAFFINERIES	39369	35190	-10.6%	36882	37318	1.7%	76251	72708	-4.6%
PRODUCTION MORS RAFFINERIES									
AUTOCONSUM. DES RAFFINERIES	2340	2164	-7.5%	2170	2224	2.5%	4510	4388	-2.7%
IMPORTATIONS	7765	8751	12.7%	8296	9365	12.9%	16061	18116	12.8%
IMPORTATIONS TRANSFEREES									
EXPORTATIONS	5532	5290	-4.4%	4738	5166	9.0%	10270	10456	1.8%
SOUMES	1460	1760	20.5%	1798	1656	-7.9%	3258	3416	4.8%
VARIATIONS DE STOCKS	-817	391		-56	65		-873	456	
DISPONIBILITES	36997	35131	-5.0%	36426	37912	4.1%	73423	73043	-0.5%
LOVRAISONS INTERIEURES	39346	37047	-5.8%	37364	38447	2.9%	76710	75494	-1.6%
Ecart statistique	-249	-1914		-730	-535		-388	-2451	
STOCKS EN DEBUT DE PERIODE	9822	10695	8.9%	10639	10304	-3.1%	9822	10695	8.9%
STOCKS EN FIN DE PERIODE	10639	10304	-3.1%	10695	10239	-4.3%	10695	10239	-4.3%
NETHERLAND									
PRIMARY PRODUCTION									
REFINERY GROSS PRODUCTION	24163	20612	-14.7%	23448	21801	-7.0%	47611	42413	-10.9%
OUT OF REFINERY PRODUCTION									
REFINERY OWN CONSUMPTION	1436	1259	-12.3%	1284	1199	-6.6%	2720	2458	-9.6%
IMPORTS	16134	17465	8.2%	16322	19477	19.3%	32456	36942	13.8%
IMPORTS TRANSFERRED									
EXPORTS	25438	25093	-1.4%	26053	25856	-0.8%	51491	50949	-1.1%
BUNKERS	3999	4280	7.0%	3771	4650	23.3%	7770	8930	14.9%
STOCK CHANGE	-272	1250		-248	-471		-520	787	
AVAILABILITIES	9152	8703	-4.9%	8414	9102	8.2%	17566	17805	1.4%
INLAND DELIVERIES	9110	8659	-5.0%	8786	8881	1.1%	17896	17540	-2.0%
STATISTICAL DIFFERENCE	42	44		-372	221		-330	265	
OPENING STOCK LEVEL	8057	8577	6.5%	8329	7319	-12.1%	8057	8577	6.5%
CLOSING STOCK LEVEL	8329	7319	-12.1%	8577	7790	-9.2%	8577	7790	-9.2%

BALANCE SHEET OF PETROLEUM PRODUCTS

1000 TONNES

BELGIQUE	S 1			S 2			S1+S2		
	1984	1985	1985/84	1984	1985	1985/84	1984	1985	1985/84
PRODUCTION PRIMAIRE									
PROD. BRUTE DES RAFFINERIES	12224	8563	-29.9%	10721	11661	8.8%	22945	20224	-11.9%
PRODUCTION HORS RAFFINERIES									
AUTOCONSOMM DES RAFFINERIES	672	373	-44.5%	597	674	12.9%	1269	1047	-17.5%
IMPORTATIONS	5584	6039	8.1%	5979	5576	-6.7%	11563	11615	0.4%
IMPORTATIONS TRANSFEREES									
EXPORTATIONS	8475	5333	-37.1%	7401	7396	-0.1%	15876	12729	-19.8%
SOUTES	1317	1288	-2.2%	1182	1095	-7.4%	2499	2383	-4.6%
VARIATIONS DE STOCKS	764	662		-194	-177		570	485	
DISPONIBILITES	8108	8270	2.0%	7326	7895	7.8%	15434	16165	4.7%
LIVRAISONS INTERIEURES	8696	8809	1.3%	7738	8190	5.8%	16434	16999	3.4%
ECART STATISTIQUE	-588	-539		-412	-295		-1000	-834	
STOCKS EN DEBUT DE PERIODE	4005	3435	-14.2%	3241	2773	-14.4%	4005	3435	-14.2%
STOCKS EN FIN DE PERIODE	3241	2773	-14.4%	3435	2950	-14.1%	3435	2950	-14.1%
LUXEMBOURG	S 1			S 2			S1+S2		
	1984	1985	1985/84	1984	1985	1985/84	1984	1985	1985/84
PRODUCTION PRIMAIRE									
PROD. BRUTE DES RAFFINERIES	-	-		-	-		-	-	
PRODUCTION HORS RAFFINERIES									
AUTOCONSOMM DES RAFFINERIES	-	-		-	-		-	-	
IMPORTATIONS	492	523	6.3%	481	549	14.1%	973	1072	10.2%
IMPORTATIONS TRANSFEREES									
EXPORTATIONS	8	7	-12.5%	9	15	66.7%	17	22	29.4%
SOUTES	-	-		-	-		-	-	
VARIATIONS DE STOCKS	-4	1		7	-17		3	-16	
DISPONIBILITES	480	517	7.7%	479	517	7.9%	959	1034	7.8%
LIVRAISONS INTERIEURES	485	523	7.8%	479	515	7.5%	964	1038	7.7%
ECART STATISTIQUE	-5	-6		-	2		-5	-4	
STOCKS EN DEBUT DE PERIODE	104	101	-2.9%	108	100	-7.4%	104	101	-2.9%
STOCKS EN FIN DE PERIODE	108	100	-7.4%	101	117	15.8%	101	117	15.8%
UNITED KINGDOM	S 1			S 2			S1+S2		
	1984	1985	1985/84	1984	1985	1985/84	1984	1985	1985/84
PRIMARY PRODUCTION	1511	1409	-6.8%	1489	1467	-1.5%	3000	2876	-4.1%
REFINERY GROSS PRODUCTION	37413	38871	3.9%	38960	38115	-2.2%	76373	76986	0.8%
OUT OF REFINERY PRODUCTION									
REFINERY OWN CONSUMPTION	2666	2590	-2.9%	2692	2589	-3.8%	5358	5179	-3.3%
IMPORTS	8243	9058	9.9%	14943	4346	-70.9%	23186	13404	-42.2%
IMPORTS TRANSFERRED									
EXPORTS	6822	8352	22.4%	7463	8574	14.9%	14285	16926	18.5%
BUNKERS	957	994	3.9%	1127	1104	-2.0%	2084	2098	0.7%
STOCK CHANGE	-143	-196		310	-89		167	-285	
AVAILABILITIES	36579	37206	1.7%	44420	31572	-28.9%	80999	68778	-15.1%
INLAND DELIVERIES	36934	38138	3.3%	44521	31778	-28.6%	81455	69916	-14.2%
STATISTICAL DIFFERENCE	-355	-932		-101	-200		-456	-1130	
OPENING STOCK LEVEL	7949	7782	-2.1%	8092	7978	-1.4%	7949	7782	-2.1%
CLOSING STOCK LEVEL	8092	7978	-1.4%	7782	8067	3.7%	7782	8067	3.7%
IRELAND	S 1			S 2			S1+S2		
	1984	1985	1985/84	1984	1985	1985/84	1984	1985	1985/84
PRIMARY PRODUCTION									
REFINERY GROSS PRODUCTION	626	592	-5.4%	583	675	15.8%	1209	1267	4.8%
OUT OF REFINERY PRODUCTION									
REFINERY OWN CONSUMPTION	6	7	16.7%	4	-		10	7	-30.0%
IMPORTS	1590	1567	-1.4%	1529	1398	-8.6%	3119	2965	-4.9%
IMPORTS TRANSFERRED									
EXPORTS	246	232	-5.7%	229	259	13.1%	475	491	3.4%
BUNKERS	16	18	12.5%	17	12	-29.4%	33	30	-9.1%
STOCK CHANGE	-64	-29		97	74		33	45	
AVAILABILITIES	1884	1873	-0.6%	1959	1876	-4.2%	3843	3749	-2.4%
INLAND DELIVERIES	1825	1820	-0.3%	1867	1979	6.0%	3692	3799	2.9%
STATISTICAL DIFFERENCE	59	53		92	-103		151	-50	
OPENING STOCK LEVEL	539	506	-6.1%	603	535	-11.3%	539	506	-6.1%
CLOSING STOCK LEVEL	603	535	-11.3%	506	461	-8.9%	506	461	-8.9%

BALANCE SHEET OF PETROLEUM PRODUCTS

1000 TONNES

DANMARK	S 1			S 2			S1+S2		
	1984	1985	1985/84	1984	1985	1985/84	1984	1985	1985/84
PRIMARY PRODUCTION									
REFINERY GROSS PRODUCTION	3580	3143	-12.2%	3703	3750	1.3%	7283	6893	-5.4%
OUT OF REFINERY PRODUCTION									
REFINERY OWN CONSUMPTION	150	133	-11.3%	153	154	0.7%	303	287	-5.3%
IMPORTS	2904	3363	15.8%	2657	3177	19.6%	5561	6540	17.6%
IMPORTS TRANSFERRED									
EXPORTS	799	685	-14.3%	1265	1561	23.4%	2064	2246	8.8%
BUNKERS	215	193	-10.2%	233	229	-1.7%	448	422	-5.8%
STOCK CHANGE	96	176		81	-200		177	-24	
AVAILABILITIES	5416	5671	4.7%	4790	4783	-0.1%	10206	10454	2.4%
INLAND DELIVERIES	5147	5369	4.3%	4788	4922	2.8%	9935	10291	3.6%
STATISTICAL DIFFERENCE	269	302		2	-139		271	163	
OPENING STOCK LEVEL	4336	4159	-4.1%	4240	3983	-6.1%	4336	4159	-4.1%
CLOSING STOCK LEVEL	4240	3983	-6.1%	4159	4183	0.6%	4159	4183	0.6%
ELLAS	S 1			S 2			S1+S2		
	1984	1985	1985/84	1984	1985	1985/84	1984	1985	1985/84
PRIMARY PRODUCTION	6	6		6	8	33.3%	12	14	16.7%
REFINERY GROSS PRODUCTION	6070	5477	-9.8%	6490	6540	0.8%	12560	12017	-4.3%
OUT OF REFINERY PRODUCTION									
REFINERY OWN CONSUMPTION	181	168	-7.2%	195	200	2.6%	376	368	-2.1%
IMPORTS	1488	1573	5.7%	1608	2168	34.8%	3096	3741	20.8%
IMPORTS TRANSFERRED									
EXPORTS	2621	1787	-31.8%	1942	1954	0.6%	4563	3741	-18.0%
BUNKERS	516	678	31.4%	581	701	20.7%	1097	1379	25.7%
STOCK CHANGE	609	468		-192	-560		417	-92	
AVAILABILITIES	4855	4891	0.7%	5194	5301	2.1%	10049	10192	1.4%
INLAND DELIVERIES	4804	4887	1.7%	5231	5344	2.2%	10035	10231	2.0%
STATISTICAL DIFFERENCE	51	4		-37	-43		14	-39	
OPENING STOCK LEVEL	2478	2061	-16.8%	1869	1593	-14.8%	2478	2061	-16.8%
CLOSING STOCK LEVEL	1869	1593	-14.8%	2061	2153	4.5%	2061	2153	4.5%
EUR10	S 1			S 2			S1+S2		
	1984	1985	1985/84	1984	1985	1985/84	1984	1985	1985/84
PRODUCTION PRIMAIRE	1858	1744	-6.1%	1845	1772	-4.0%	3703	3516	-5.0%
PROD. BRUTE DES RAFFINERIES	206607	191654	-7.2%	198916	201294	1.2%	405523	392948	-3.1%
PRODUCTION HORS RAFFINERIES	106	112		119	129		225	241	
AUTOCONSOMM DES RAFFINERIES	12319	11224	-8.9%	11639	11529	-0.9%	23958	22753	-5.0%
IMPORTATIONS	75332	78734	4.5%	85810	81907	-4.5%	161142	160641	-0.3%
IMPORTATIONS TRANSFEREES	-7160	-6375		-8191	-8329		-15351	-14704	
EXPORTATIONS	58590	55894	-4.6%	58003	59321	2.3%	116593	115215	-1.2%
SOUTES	10958	11741	7.1%	10960	12325	12.5%	21918	24066	9.8%
VARIATIONS DE STOCKS	1295	5186		-593	-2172		702	3014	
DISPONIBILITES	196171	192196	-2.0%	197304	191426	-3.0%	393475	383622	-2.5%
LIVRAISONS INTERIEURES	198790	194923	-1.9%	199292	191220	-4.1%	398082	386143	-3.0%
SCART STATISTIQUE	-2619	-2727		-1500	206		-4607	-2521	
STOCKS EN DEBUT DE PERIODE	70034	69332	-1.0%	68739	64146	-6.7%	70034	69332	-1.0%
STOCKS EN FIN DE PERIODE	68739	64146	-6.7%	69332	66318	-4.3%	69332	66318	-4.3%

BALANCE SHEET OF PETROLEUM PRODUCTS

1000 TONNES									
ESPAÑA	S 1			S 2			S1+S2		
	1984	1985	1985/84	1984	1985	1985/84	1984	1985	1985/84
PRODUCTION PRIMAIRE	-	-	-	-	-	-	-	-	-
PROD. BRUTE DES RAFFINERIES	21 499	21 137	- 1,7 %	22 051	22 749	3,2 %	43 550	43 886	0,8 %
PRODUCTION HORS RAFFINERIES	-	-	-	-	-	-	-	-	-
AUTOCONSOMM DES RAFFINERIES	644	772	19,9 %	712	862	21,1 %	1 356	1 634	20,5 %
IMPORTATIONS	4 590	2 638	- 42,5 %	3 548	2 661	- 25,0 %	8 138	5 299	- 34,9 %
IMPORTATIONS TRANSFEREES	- 188	- 286	-	- 315	- 469	-	- 503	- 755	-
EXPORTATIONS	3 392	4 883	44,0 %	6 048	6 156	1,8 %	9 440	11 039	16,9 %
SOUTES	1 301	1 212	- 6,8 %	1 067	1 534	43,8 %	2 368	2 746	16,0 %
VARIATIONS DE STOCKS	- 24	294	-	316	600	-	292	894	-
DISPONIBILITES	20 540	16 916	- 17,6 %	17 773	16 989	- 4,4 %	38 313	33 905	- 11,5 %
LIVRAISONS INTERIEURES	19 599	17 462	- 16,3 %	17 182	17 824	- 3,3 %	36 781	35 286	- 10,2 %
ECART STATISTIQUE	941	- 546	-	591	- 835	-	1 532	- 1 381	-
STOCKS EN DEBUT DE PERIODE	7 680	7 388	- 3,8 %	7 704	7 094	- 7,9 %	7 680	7 388	- 3,8 %
STOCKS EN FIN DE PERIODE	7 704	7 094	- 7,9 %	7 388	6 494	- 12,1 %	7 388	6 494	- 12,1 %
PORTUGAL	S 1			S 2			S1+S2		
	1984	1985	1985/84	1984	1985	1985/84	1984	1985	1985/84
PRIMARY PRODUCTION	-	-	-	-	-	-	-	-	-
REFINERY GROSS PRODUCTION	3 991	3 509	- 12,0 %	3 491	3 560	2,0 %	7 482	7 069	- 5,5 %
OUT OF REFINERY PRODUCTION	-	-	-	-	-	-	-	-	-
REFINERY OWN CONSUMPTION	201	198	- 1,5 %	188	188	0,0 %	389	386	- 0,8 %
IMPORTS	832	372	- 55,3 %	1 114	935	- 16,1 %	1 946	1 307	- 32,8 %
IMPORTS TRANSFERRED	-	-	-	-	-	-	-	-	-
EXPORTS	267	254	- 4,9 %	142	120	- 15,5 %	409	374	- 8,6 %
BUNKERS	109	91	- 16,5 %	109	105	- 3,7 %	218	196	- 10,1 %
STOCK CHANGE	- 20	176	-	- 12	126	-	- 32	302	-
AVAILABILITES	4 226	3 514	- 16,8 %	4 154	4 208	1,3 %	8 376	7 722	- 7,8 %
INLAND DELIVERIES	4 068	3 404	- 16,3 %	4 116	4 193	1,9 %	8 184	7 597	- 7,2 %
STATISTICAL DIFFERENCE	158	110	-	38	15	-	196	125	-
OPENING STOCK LEVEL	1 544	1 576	2,1 %	1 564	1 400	- 10,5 %	1 544	1 576	2,1 %
CLOSING STOCK LEVEL	1 564	1 400	- 10,5 %	1 576	1 274	- 19,2 %	1 576	1 274	- 19,2 %
EUR 12	S 1			S 2			S1+S2		
	1984	1985	1985/84	1984	1985	1985/84	1984	1985	1985/84
PRIMARY PRODUCTION	1 858	1 744	- 6,1 %	1 845	1 772	- 4,0 %	3 703	3 516	- 5,0 %
REFINERY GROSS PRODUCTION	232 097	216 300	- 6,8 %	224 458	227 603	1,4 %	456 555	443 903	- 2,8 %
OUT OF REFINERY PRODUCTION	106	112	6,0 %	119	129	8,0 %	225	241	7,0 %
REFINERY OWN CONSUMPTION	13 164	12 194	- 7,4 %	12 539	12 579	0,3 %	25 703	24 773	- 3,6 %
IMPORTS	80 754	81 744	1,2 %	90 472	85 503	- 5,5 %	171 226	167 247	- 2,3 %
IMPORTS TRANSFERRED	- 7 348	- 6 661	9,0 %	- 8 506	- 8 798	3,3 %	- 15 854	- 15 459	2,5 %
EXPORTS	62 249	61 031	- 1,9 %	64 193	65 597	2,2 %	126 442	126 628	0,1 %
BUNKERS	12 368	13 044	5,5 %	12 136	13 964	15,1 %	24 504	27 008	10,2 %
STOCK CHANGE	1 251	5 656	451,8 %	- 289	- 1 446	- 400,0 %	962	4 210	333,3 %
AVAILABILITES	220 937	212 626	- 3,8 %	219 231	212 623	- 3,0 %	440 168	425 249	- 3,4 %
INLAND DELIVERIES	223 710	215 789	- 3,5 %	221 843	213 237	- 3,9 %	445 553	429 026	- 3,7 %
STATISTICAL DIFFERENCE	- 2 773	- 3 163	14,0 %	- 2 612	- 614	76,6 %	- 5 385	- 3 777	29,7 %
OPENING STOCK LEVEL	79 258	78 296	- 1,2 %	78 007	72 640	- 6,9 %	79 258	78 296	- 1,2 %
CLOSING STOCK LEVEL	78 007	72 640	- 6,9 %	78 296	74 086	- 5,4 %	78 296	74 086	- 5,4 %

NOTE : Balance-sheet of petroleum products S = half year
S1 + S2 = year

The quarterly and half yearly balance-sheets are compiled from monthly data. The latter data is provisional and is gradually replaced by final data as it arrives. The yearly summation (S1 + S2) differs from the figures given in the consolidated annual balance-sheets, published in the Energy Statistics Yearbook.

"Imports transferred" refers to imported products which are retreated in refineries.

The following formula apply :

Availabilities = primary production + refinery gross production + out of refinery production - refinery own consumption
+ imports - imports transferred - exports - bunkers +/- stock change.
Statistical difference = availabilities - inland deliveries.

NOTE : Bilan produits pétroliers S = semestre
S1 + S2 = année

Les bilans trimestriels et semestriels sont construits à partir de données mensuelles. Ces dernières sont toujours de nature provisoire et sont remplacées par les chiffres définitifs au fur et à mesure de leur disponibilité. Les sommations annuelles (S1 + S2) diffèrent des données figurant dans les bilans annuels consolidés, publiés dans l'Annuaire des Statistiques de l'Energie.

La rubrique "importations transférées" couvrent les produits importés devant être retraités en raffinerie.

Les formules suivantes s'appliquent :

Disponibilités = production primaire + production brute des raffineries + production hors raffineries - autoconsommation des raffineries + importations - importations transférées - exportations - soutes +/- variations des stocks.
Ecart statistique = disponibilités - livraisons.

AVERAGE IMPORT VALUES FROM WORLD		ECU/T					VALEUR MOYENNE A L'IMPORTATION TOUTES ORIGINES					
		BR DEUTSCHLAND	FRANCE	ITALIA	NEDERLAND	BELGIQUE LUXEMBOURG	UNITED KINGDOM	IRELAND	DANMARK	ELLAS	ESPANA	PORTUGAL
COKING COAL												CHARBON A COKE
1984	OCT	54.33	76.84	87.75	83.12	88.65	80.17	-	119.05	100.00	:	:
	NOV	59.68	80.45	83.45	81.79	84.53	78.65	-	120.62	62.27	:	:
	DEC	57.56	78.01	94.80	85.20	87.62	78.74	-	-	-	:	:
1985	JAN	93.20	80.89	88.73	85.94	86.80	78.92	-	135.65	69.52	:	:
1985	OCT	81.63	79.05	84.31	77.44	75.93	85.06	-	154.27	-	:	:
	NOV	61.15	74.77	88.50	73.63	71.20	75.14	166.67	150.64	-	:	:
	DEC	65.08	74.17	72.17	80.40	71.63	75.40	76.92	149.34	54.10	:	:
1986	JAN	55.70	74.50	-	71.35	69.49	71.74	148.15	60.61	-	:	:
STEAM COAL												CHARBON VAPEUR
1984	OCT	63.87	55.06	60.12	67.49	65.51	107.50	102.58	55.96	56.85	:	:
	NOV	61.53	59.44	56.90	74.90	60.11	112.19	87.96	55.78	52.06	:	:
	DEC	62.97	57.92	62.00	72.94	59.14	110.12	108.82	59.42	56.75	:	:
1985	JAN	66.96	59.45	75.10	73.84	67.37	108.10	112.49	59.27	55.38	:	:
1985	OCT	65.27	46.12	58.08	63.38	60.21	71.86	92.97	52.45	37.22	:	:
	NOV	66.63	53.91	59.07	65.22	64.38	68.42	105.57	52.40	45.20	:	:
	DEC	64.71	40.80	60.24	59.68	60.19	62.28	89.98	50.12	51.66	:	:
1986	JAN	62.61	43.45	-	57.39	56.73	66.60	94.93	48.46	49.87	:	:
CRUDE OIL												PETROLE BRUT
1984	OCT	292.92	296.64	285.33	285.72	277.16	284.10	298.01	285.82	236.26	:	:
	NOV	290.23	287.00	284.14	280.56	281.11	288.39	300.34	277.21	270.85	:	:
	DEC	295.61	296.09	282.88	289.54	287.86	282.18	306.99	292.65	311.72	:	:
1985	JAN	300.03	299.82	295.47	295.26	293.71	280.19	296.48	298.05	283.63	:	:
1985	OCT	251.98	245.12	250.28	247.88	249.45	246.19	253.70	243.30	218.27	:	:
	NOV	253.16	243.82	247.17	250.13	244.41	244.44	246.94	249.79	195.97	:	:
	DEC	247.95	240.02	240.76	238.48	239.18	244.17	261.95	246.10	213.39	:	:
1986	JAN	226.51	228.65	-	216.24	227.60	219.97	252.53	229.43	224.22	:	:
MOTOR SPIRIT												ESSENCES MOTEUR
1984	OCT	355.27	346.49	363.32	333.40	360.44	407.85	378.43	356.12	485.46	:	:
	NOV	350.73	362.98	361.10	333.36	367.31	585.04	376.63	342.39	465.73	:	:
	DEC	345.91	348.65	364.41	332.75	347.21	655.82	376.62	347.04	322.48	:	:
1985	JAN	336.86	341.96	360.37	329.47	336.97	472.59	360.36	333.86	465.17	:	:
1985	OCT	344.63	348.39	362.90	334.18	338.61	347.39	350.22	337.89	300.64	:	:
	NOV	339.27	349.38	342.78	327.47	339.35	339.28	350.91	329.61	297.74	:	:
	DEC	322.14	331.39	338.18	325.76	308.90	321.92	354.80	316.67	345.06	:	:
1986	JAN	293.47	302.42	-	275.76	277.07	329.86	328.77	295.68	335.38	:	:
GASOIL LIGHT FUELOILS												GAZOLE FUELOILS LEGERS
1984	OCT	325.75	329.73	314.67	308.88	323.75	316.68	335.91	335.98	222.11	:	:
	NOV	317.19	319.19	327.87	320.88	321.38	326.65	338.28	319.81	248.90	:	:
	DEC	319.35	317.74	338.89	311.33	314.08	306.88	339.51	326.86	205.00	:	:
1985	JAN	330.71	320.75	326.55	322.12	324.49	311.37	336.54	325.20	224.83	:	:
1985	OCT	315.44	320.31	365.38	304.40	309.61	322.12	338.93	316.41	179.55	:	:
	NOV	313.79	316.92	315.12	313.42	317.15	330.58	330.47	318.56	195.79	:	:
	DEC	299.96	316.60	322.57	298.84	298.09	322.67	332.99	314.72	200.04	:	:
1986	JAN	260.58	292.07	-	282.00	249.56	319.07	312.99	280.79	236.90	:	:
HEAVY FUELOILS												FUELOILS LOURDS
1984	OCT	261.78	256.50	250.46	246.99	258.88	234.28	254.42	254.96	231.80	:	:
	NOV	265.44	253.38	248.18	249.40	258.43	239.17	257.35	250.42	221.00	:	:
	DEC	257.10	258.14	230.81	251.12	267.41	246.06	263.69	258.24	228.21	:	:
1985	JAN	279.81	264.20	253.53	253.81	275.31	247.29	264.34	266.54	239.52	:	:
1985	OCT	207.29	211.42	186.66	191.49	196.14	189.19	172.30	168.74	161.30	:	:
	NOV	201.73	191.59	175.85	201.42	201.19	177.54	181.08	185.90	151.46	:	:
	DEC	194.21	197.92	178.15	198.29	189.97	176.40	183.02	186.24	154.96	:	:
1986	JAN	180.23	177.62	-	179.45	173.64	164.25	175.58	165.13	165.65	:	:

OILTANKER FREIGHT RATES

W = Worldscale/N = number, nombre

TAUX DE FRET PETROLIER

MONTH	MULLION (WORLD)	SINGLE DIRTY VOYAGE FIXTURES TO EUR 12										
		VOYAGES SIMPLS PRODUITS NOIRS VERS EUR 12										
MOIS	(MONDIAL)	ARAB GULF - EUR		CARIBS - EUR		W.AFRICA - EUR		MEDITERR -UK./CONT.		INTERMEDITERR.		
		N	W	N	W	N	W	N	W	N	W	
1984	OCT	59.0	1	137.5	7	61.1	7	63.1	20	60.7	22	67.9
	NOV	64.0	3	41.5	8	82.3	20	54.2	14	65.2	20	73.5
	DEC	64.0	3	53.2	6	64.3	13	48.3	9	61.3	15	71.7
1985	JAN	61.0	1	39.5	7	69.6	16	42.1	13	62.3	28	66.0
1985	OCT	65.0	8	35.6	2	47.5	31	55.1	13	61.6	29	72.1
	NOV	72.0	6	50.7	2	48.0	23	70.2	30	87.4	53	101.2
	DEC	80.0	9	35.7	3	54.2	8	65.9	13	72.2	24	102.3
1986	JAN	66.0	5	45.3	2	85.0	19	54.8	38	97.9	49	95.7

The periodicals of the Statistical Office on energy – edition 1985

– Energy – Monthly statistics (VVD)

The present publication.

Subscription rates: ECU 40.10 – BFR 1800 – IRL 28.75 – UKL 23.50 – USA 34

– Supplements to the monthly bulletin

'Rapid reports' and 'Structural statistics' are published as necessary, providing the first available results on one or more aspects of the energy economy whether they be supply, power station transformation balance sheets, equipment, etc.

– Energy statistics yearbook

This yearbook groups in a single publication an extensive volume of statistical information relating to the energy economy, particularly for the most recent year available, including detailed energy balance sheets.

250 pages. Multilingual (English/French/German/Italian).

Reference period: 1984

Price: ECU 16.72 – BFR 750 – IRL 12 – UKL 9.90 – USA 15

Complete subscription (VVT)

Includes the monthly bulletin and supplements, also the energy statistics yearbook.

Subscription rates: ECU 66.83 – BFR 3000 – IRL 48 – UKL 39.50 – USA 56

To be published

– Gas prices and Electricity prices

These publications are updating of the annual inquiries on gas and electricity prices in the countries of the Community, with a time series back to 1980. For the first time the results for Spain and Portugal are shown. Prices are recorded in approx. 30 locations for both domestic and industrial uses, with a breakdown by type of consumer. The text explains definitions, tariff systems and taxation, and gives an analysis of results together with an international comparison.

'Gas prices 1980–86' published in English and French.

'Electricity prices 1980–86' published in English and French.

Price each publication: BFR 550

– Operation of nuclear power stations

This annual publication presents in its first part the main operating statistics for the past year, gives an outline of the structure of the nuclear plant situation, with units on line as well as units under construction and analyses of the energy availability particularly according to the age and type of reactor.

The second part of the publication gives the monthly operating data for each nuclear power station of the Community for the past year including diagrams showing the cost and reasons for unavailability.

Reference period: 1985

Price: BFR 650



ORDER FORM

To send to: **Office for Official Publications
of the European Communities**
L – 2985 Luxembourg

Please send me copy(ies) in (language)

- Energy statistics yearbook
- Gas prices
- Electricity prices
- Operation of nuclear power stations
- or
- Subscription to Energy – Monthly statistics
- Complete subscription (Monthly bulletin + supplements + yearbook)

Payment is due on receipt of invoice

Name:

Address:

.....

Date: Signature:

These publications are also available from the sales offices.

Les périodiques de l'Office statistique sur l'énergie – Édition 1985

– Énergie – Statistiques mensuelles (VVD)

La présente publication.

Abonnement: ECU 40,10 – BFR 1 800 – FF 270

– Suppléments au bulletin mensuel

Des «informations rapides» et des «statistiques structurelles» sont publiées selon les nécessités. Elles fournissent les premiers résultats disponibles sur un ou plusieurs aspects de l'économie énergétique tels que: approvisionnement, bilan des transformations dans les centrales électriques, équipement, etc.

– Annuaire des statistiques de l'énergie

Il réunit en une seule publication une masse importante de renseignements statistiques sur l'économie de l'énergie, principalement pour la dernière année disponible, pour laquelle sont fournis les bilans de l'énergie détaillés.

250 pages, quadrilingue (allemand/anglais/français/italien)

Période de référence: 1984

Prix: ECU 16,72 – BFR 750 – FF 113

Abonnement global (VVT)

Comprend le bulletin mensuel et ses suppléments, ainsi que l'annuaire des statistiques de l'énergie.

Prix: ECU 66,83 – BFR 3 000 – FF 450

A paraître

– «Prix du gaz» et «Prix de l'électricité»

Ces publications fournissent les mises à jour des enquêtes annuelles sur les prix du gaz et de l'électricité dans les pays de la Communauté, avec rétrospective depuis 1980. Pour la première fois, les résultats de l'Espagne et du Portugal sont présentés. Les prix sont relevés dans une trentaine de villes ou régions, pour les usages domestiques et industriels, selon une présentation par consommateur type. Un texte expose les définitions, explicite les systèmes tarifaires et fiscaux et présente une analyse des prix avec comparaison internationale.

«Prix du gaz 1980–1986» publié en anglais et en français.

«Prix de l'électricité 1980–1986» publié en anglais et en français. Prix de chaque publication: BFR 550

– Exploitation des centrales nucléaires

Cette publication annuelle fournit dans une première partie les données caractéristiques d'exploitation pour l'année écoulée, indique la structure du parc en service et en construction et analyse la disponibilité en énergie, notamment en fonction de l'âge et de la filière des réacteurs.

La deuxième partie de l'ouvrage donne pour chaque centrale de la Communauté l'exploitation mensuelle au cours de l'année écoulée, avec diagrammes de charge et causes des indisponibilités.

Période de référence: 1985

Prix: BFR 650



BON DE COMMANDE

A renvoyer à: **Office des publications officielles
des Communautés européennes**
L – 2985 Luxembourg

Veillez m'envoyer copie(s) en langue de

- Annuaire des statistiques de l'énergie
- Prix du gaz
- Prix de l'électricité
- Exploitation des centrales nucléaires
ou
- Abonnement à Énergie – Statistiques mensuelles
- Abonnement global (bulletin mensuel + suppléments + annuaire)

Paiement à réception de la facture

Nom:

Adresse:

Date: Signature:

Ces publications sont aussi disponibles dans les bureaux de vente.

Venta y suscripciones · Salg og abonnement · Verkauf und Abonnement · Πωλήσεις και συνδρομές
 Sales and subscriptions · Vente et abonnements · Vendita e abbonamenti
 Verkoop en abonnementen · Venda e assinaturas

BELGIQUE/BELGIË

Moniteur belge/Belgisch Staatsblad
 Rue de Louvain 40-42/Leuvensestraat 40-42
 1000 Bruxelles/1000 Brussel
 Tél. 512 00 26
 CCP/Postrekening 000-2005502-27

Sous-dépôts/Agentschappen:

**Librairie européenne/
 Europese Boekhandel**

Rue de la Loi 244/Wetstraat 244
 1040 Bruxelles/1040 Brussel

CREDOC

Rue de la Montagne 34/Bergstraat 34
 Bte 11/Bus 11
 1000 Bruxelles/1000 Brussel

DANMARK

Schultz EF-publikationer

Møntergade 19
 1116 København K
 Tlf: (01) 14 11 95
 Girokonto 200 11 95

BR DEUTSCHLAND

Bundesanzeiger Verlag

Breite Straße
 Postfach 10 80 06
 5000 Köln 1
 Tel. (02 21) 20 29-0
 Fernschreiber:
 ANZEIGER BONN 8 882 595
 Telecopierer:
 20 29 278

GREECE

G.C. Eleftheroudakis SA

International Bookstore
 4 Nikis Street
 105 63 Athens
 Tel. 322 22 55
 Telex 219410 ELEF

Sub-agent for Northern Greece:

Molho's Bookstore

The Business Bookshop
 10 Tsimiski Street
 Thessaloniki
 Tel. 275 271
 Telex 412885 LIMO

ESPAÑA

Boletín Oficial del Estado

Trafalgar 27
 E-28010 Madrid
 Tel. (91) 446 60 00

Mundi-Prensa Libros, S.A.

Castelló 37
 E-28001 Madrid
 Tel. (91) 431 33 99 (Libros)
 431 32 22 (Suscripciones)
 435 36 37 (Dirección)
 Télex 49370-MPLI-E

FRANCE

**Service de vente en France des publications
 des Communautés européennes**

Journal officiel
 26, rue Desaix
 75732 Paris Cedex 15
 Tél. (1) 45 78 61 39

IRELAND

Government Publications Sales Office

Sun Alliance House
 Molesworth Street
 Dublin 2
 Tel. 71 03 09

or by post

Stationery Office

St Martin's House
 Waterloo Road
 Dublin 4
 Tel. 68 90 66

ITALIA

Licosa Spa

Via Lamarmora, 45
 Casella postale 552
 50 121 Firenze
 Tel. 57 97 51
 Telex 570466 LICOSA I
 CCP 343 509

Subagenti:

Libreria scientifica Lucio de Biasio - AEIOU

Via Meravigli, 16
 20 123 Milano
 Tel. 80 76 79

Libreria Tassi

Via A. Farnese, 28
 00 192 Roma
 Tel. 31 05 90

Libreria giuridica

Via 12 Ottobre, 172/R
 16 121 Genova
 Tel. 59 56 93

GRAND-DUCHÉ DE LUXEMBOURG

**Office des publications officielles
 des Communautés européennes**

2, rue Mercier
 L-2985 Luxembourg
 Tél. 49 92 81
 Téléx PUBOF LU 1324 b
 CCP 19190-81
 CC bancaire BIL 8-109/6003/200

Messageries Paul Kraus

11, rue Christophe Plantin
 L-2339 Luxembourg
 Tél. 48 21 31
 Téléx 2515
 CCP 49242-63

NEDERLAND

Staatsdrukkerij- en uitgeverijbedrijf

Christoffel Plantijnstraat
 Postbus 20014
 2500 EA 's-Gravenhage
 Tel. (070) 78 99 11

PORTUGAL

Imprensa Nacional

Av. Francisco Manuel de Melo, 5
 P-1000 Lisboa
 Tel. 65 39 96

Distribuidora Livros Bertrand Lda.

Grupo Bertrand, SARL

Rua das Terras dos Vales, 4-A
 Apart. 37
 P-2700 Amadora CODEX
 Tel. 493 90 50 - 494 87 88
 Telex 15798 BERDIS

UNITED KINGDOM

HM Stationery Office

HMSO Publications Centre
 51 Nine Elms Lane
 London SW8 5DR
 Tel. (01) 211 56 56

Sub-agent:

Alan Armstrong & Associates Ltd

72 Park Road
 London NW1 4SH
 Tel. (01) 723 39 02
 Telex 297635 AAALTD G

SCHWEIZ/SUISSE/SVIZZERA

Librairie Payot

6, rue Grenus
 1211 Genève
 Tél. 31 89 50
 CCP 12-236

UNITED STATES OF AMERICA

**European Community Information
 Service**

2100 M Street, NW
 Suite 707
 Washington, DC 20037
 Tel. (202) 862 9500

CANADA

Renouf Publishing Co., Ltd

61 Sparks Street
 Ottawa
 Ontario K1P 5R1
 Tel. Toll Free 1 (800) 267 4164
 Ottawa Region (613) 238 8985-6
 Telex 053-4936

JAPAN

Kinokuniya Company Ltd

17-7 Shinjuku 3-Chome
 Shiniuku-ku
 Tokyo 160-91
 Tel. (03) 354 0131

Journal Department

PO Box 55 Chitose
 Tokyo 156
 Tel. (03) 439 0124

Precio de venta al público en Luxemburgo, IVA excluido ● Pris i Luxembourg (moms ikke medregnet) ● Öffentliche Preise in Luxemburg (ohne MwSt.)
 Τιμή στο Λουξεμβούργο, χωρίς ΦΠΑ ● Price (excluding VAT) in Luxembourg
 Prix publics au Luxembourg, TVA exclue ● Prezzi al pubblico nel Lussemburgo, IVA esclusa
 Vastgestelde prijzen in Luxemburg (exclusief BTW) ● Preço ao público no Luxemburgo, excluindo-se o IVA

	ECU	BFR	DKR	DM	ΔΡΧ	ESC	FF	HFL	IRL	LIT	PTA	UKL	USD
Precio por número Pris pr. hæfte Einzelpreis Τιμή τεύχους Single copy Prix par numéro Prezzo unitario Prijs per nummer Preço por exemplar	4,46	200	36	10	580	560	31	11,50	3.20	6700	660	2.70	4
Suscripción Abonnement Συνδρομή Subscription Abbonamento Assinatura	40,10	1 800	325	89	5 200	5 000	270	100	28.75	60000	5 900	23.50	34



OFICINA DE PUBLICACIONES OFICIALES DE LAS COMUNIDADES EUROPEAS
 KONTORET FOR DE EUROPÆISKE FÆLLESSKABERS OFFICIELLE PUBLIKATIONER
 AMT FÜR AMTLICHE VERÖFFENTLICHUNGEN DER EUROPÄISCHEN GEMEINSCHAFTEN
 ΥΠΗΡΕΣΙΑ ΕΠΙΣΗΜΩΝ ΕΚΔΟΣΕΩΝ ΤΩΝ ΕΥΡΩΠΑΙΚΩΝ ΚΟΙΝΟΤΗΤΩΝ
 OFFICE FOR OFFICIAL PUBLICATIONS OF THE EUROPEAN COMMUNITIES
 OFFICE DES PUBLICATIONS OFFICIELLES DES COMMUNAUTÉS EUROPÉENNES
 UFFICIO DELLE PUBBLICAZIONI UFFICIALI DELLE COMUNITÀ EUROPEE
 BUREAU VOOR OFFICIELE PUBLIKATIES DER EUROPESE GEMEENSCHAPPEN
 SERVIÇO DAS PUBLICAÇÕES OFICIAIS DAS COMUNIDADES EUROPEIAS

Kat./cat.: CA-BX-96-004-2A-C