

**INTERNATIONAL TRADE
IN SERVICES**

EU, 1986-95

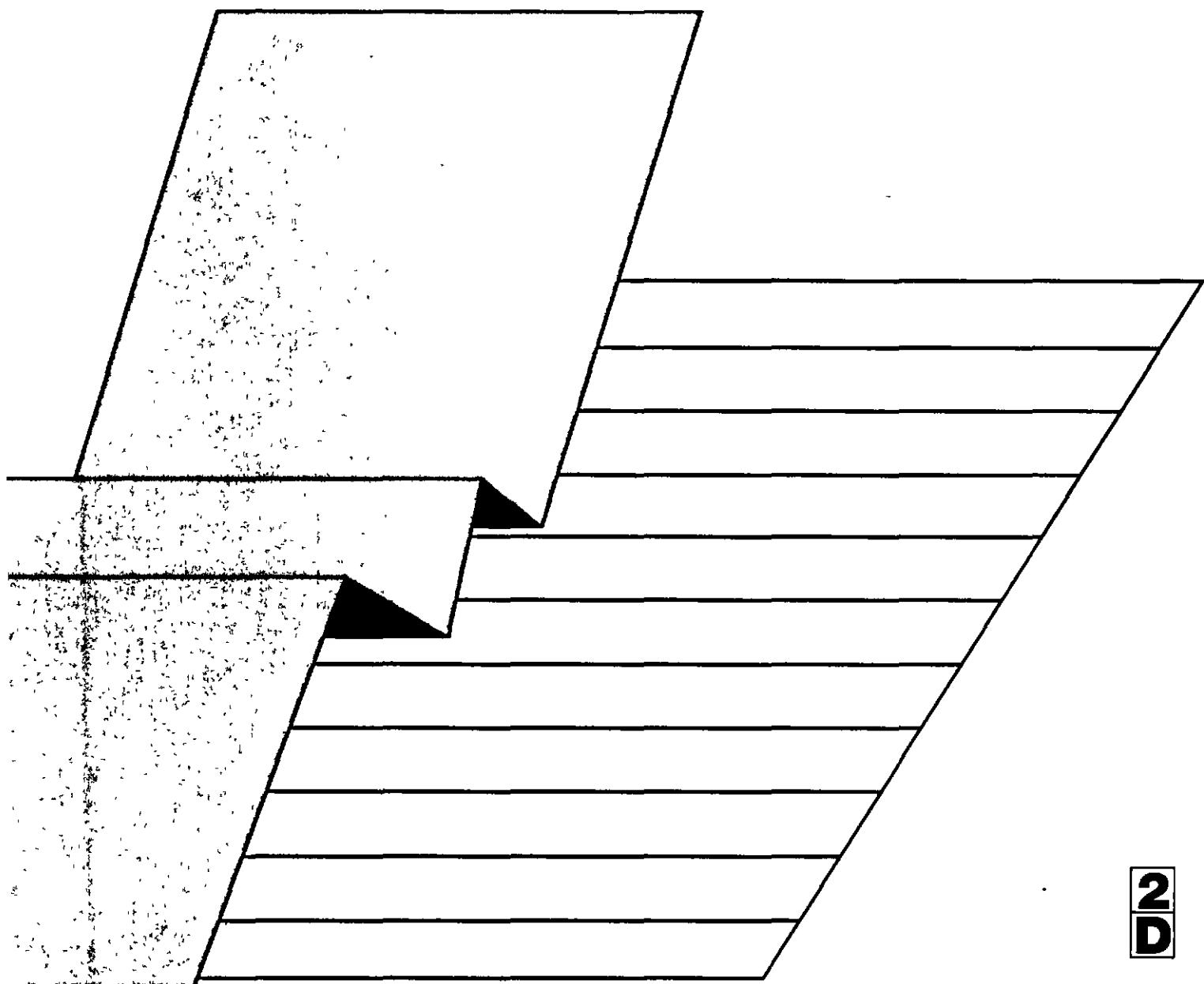



STATISTISCHES AMT DER EUROPÄISCHEN GEMEINSCHAFTEN
STATISTICAL OFFICE OF THE EUROPEAN COMMUNITIES
OFFICE STATISTIQUE DES COMMUNAUTÉS EUROPÉENNES

L-2920 Luxembourg — Tél. (352) 43 01-1 — Télex COMEUR LU 3423
B-1049 Bruxelles, rue de la Loi 200 — Tél. (32-2) 299 11 11

Eurostat hat die Aufgabe, den Informationsbedarf der Kommission und aller am Aufbau des Binnenmarktes Beteiligten mit Hilfe des europäischen statistischen Systems zu decken.

Um der Öffentlichkeit die große Menge an verfügbaren Daten zugänglich zu machen und Benutzern die Orientierung zu erleichtern, werden zwei Arten von Publikationen angeboten: Statistische Dokumente und Veröffentlichungen.

Statistische Dokumente sind für den Fachmann konzipiert und enthalten das ausführliche Datenmaterial: Bezugsdaten, bei denen die Konzepte allgemein bekannt, standardisiert und wissenschaftlich fundiert sind. Diese Daten werden in einer sehr tiefen Gliederung dargeboten. Die Statistischen Dokumente wenden sich an Fachleute, die in der Lage sind, selbständig die benötigten Daten aus der Fülle des dargebotenen Materials auszuwählen. Diese Daten sind in gedruckter Form und/oder auf Diskette, Magnetband, CD-ROM verfügbar. Statistische Dokumente unterscheiden sich auch optisch von anderen Veröffentlichungen durch den mit einer stilisierten Graphik versehenen weißen Einband.

Veröffentlichungen wenden sich an eine ganz bestimmte Zielgruppe, wie zum Beispiel an den Bildungsbereich oder an Entscheidungsträger in Politik und Verwaltung. Sie enthalten ausgewählte und auf die Bedürfnisse einer Zielgruppe abgestellte und kommentierte Informationen. Eurostat übernimmt hier also eine Art Beraterrolle.

Für einen breiteren Benutzerkreis gibt Eurostat Jahrbücher und periodische Veröffentlichungen heraus. Diese enthalten statistische Ergebnisse für eine erste Analyse sowie Hinweise auf weiteres Datenmaterial für vertiefende Untersuchungen. Diese Veröffentlichungen werden in gedruckter Form und in Datenbanken angeboten, die in Menütechnik zugänglich sind.

Um Benutzern die Datensuche zu erleichtern, hat Eurostat Themenkreise, d. h. eine Untergliederung nach Sachgebieten, eingeführt. Daneben sind sowohl die Statistischen Dokumente als auch die Veröffentlichungen in bestimmte Reihen, wie zum Beispiel „Jahrbücher“, „Konjunktur“, „Methoden“, untergliedert, um den Zugriff auf die statistischen Informationen zu erleichtern.

Y. Franchet
Generaldirektor

It is Eurostat's responsibility to use the European statistical system to meet the requirements of the Commission and all parties involved in the development of the single market.

To ensure that the vast quantity of accessible data is made widely available, and to help each user make proper use of this information, Eurostat has set up two main categories of document: statistical documents and publications.

The statistical document is aimed at specialists and provides the most complete sets of data: reference data where the methodology is well-established, standardized, uniform and scientific. These data are presented in great detail. The statistical document is intended for experts who are capable of using their own means to seek out what they require. The information is provided on paper and/or on diskette, magnetic tape, CD-ROM. The white cover sheet bears a stylized motif which distinguishes the statistical document from other publications.

The publications proper tend to be compiled for a well-defined and targeted public, such as educational circles or political and administrative decision-makers. The information in these documents is selected, sorted and annotated to suit the target public. In this instance, therefore, Eurostat works in an advisory capacity.

Where the readership is wider and less well-defined, Eurostat provides the information required for an initial analysis, such as yearbooks and periodicals which contain data permitting more in-depth studies. These publications are available on paper or in videotext databases.

To help the user focus his research, Eurostat has created 'themes', i.e. subject classifications. The statistical documents and publications are listed by series: e.g. yearbooks, short-term trends or methodology in order to facilitate access to the statistical data.

Y. Franchet
Director-General

Pour établir, évaluer ou apprécier les différents politiques communautaires, la Commission européenne a besoin d'informations.

Eurostat a pour mission, à travers le système statistique européen, de répondre aux besoins de la Commission et de l'ensemble des personnes impliquées dans le développement du marché unique.

Pour mettre à la disposition de tous l'importante quantité de données accessibles et faire en sorte que chacun puisse s'orienter correctement dans cet ensemble, deux grandes catégories de documents ont été créées: les documents statistiques et les publications.

Le document statistique s'adresse aux spécialistes. Il fournit les données les plus complètes: données de référence où la méthodologie est bien connue, standardisée, normalisée et scientifique. Ces données sont présentées à un niveau très détaillé. Le document statistique est destiné aux experts capables de rechercher, par leurs propres moyens, les données requises. Les informations sont alors disponibles sur papier et/ou sur disquette, bande magnétique, CD-ROM. La couverture blanche ornée d'un graphisme stylisé démarque le document statistique des autres publications.

Les publications proprement dites peuvent, être réalisées pour un public bien déterminé, ciblé, par exemple l'enseignement ou les décideurs politiques ou administratifs. Des informations sélectionnées, triées et commentées en fonction de ce public lui sont apportées. Eurostat joue, dès lors, le rôle de conseiller.

Dans le cas d'un public plus large, moins défini, Eurostat procure des éléments nécessaires à une première analyse, les annuaires et les périodiques, dans lesquels figurent les enseignements adéquats pour approfondir l'étude. Ces publications sont présentées sur papier ou dans des banques de données de type vidéotex.

Pour aider l'utilisateur à s'orienter dans ses recherches, Eurostat a créé les thèmes, c'est-à-dire une classification par sujet. Les documents statistiques et les publications sont répertoriés par série — par exemple, annuelle, conjoncture, méthodologie — afin de faciliter l'accès aux informations statistiques.

Y. Franchet
Directeur général

#3533(a)

INTERNATIONAL TRADE IN SERVICES

EU, 1986-95

Theme
Economy and finance
Series
Studies and research



STATISTICAL DOCUMENT

OS 08: 31

This document is the final report of a study made by Ms Isabelle Mouillefarine-Huberlant, Mr Paul Baker and Mr Jon Erdozia.

Ms Maria-Helena Figueira, official of Unit B.5, Eurostat, coordinated this report.

Database management was done by Ms Franca Faes-Cannito and Mr Maurizio Capaccioli.

Secretary responsible for desktop publishing: Ms Annick Champault.

Eurostat

Unit B.5: Balance of payments

L-2920 Luxembourg

Secretariat. Tel. (352) 43 01-33548
 Fax (352) 43 01-33859

Manuscript completed in September 1997.

The figures included in this publication and supplementary data are available on floppy disk:

'International trade in services and its geographical breakdown — EU, 1986-95.

Diskette version with CUB.X software'.

A great deal of additional information on the European Union is available on the Internet.
It can be accessed through the Europa server (<http://europa.eu.int>)

Cataloguing data can be found at the end of this publication.

Luxembourg: Office for Official Publications of the European Communities, 1997

ISBN 92-828-2114-5

© European Communities, 1997

Reproduction is authorised provided the source is acknowledged

Printed in Belgium

PRINTED ON WHITE CHLORINE-FREE PAPER

Dear user,

Your needs as user of our publication are always given careful consideration during the design and development process, and we strive to make our product more useful and easy to use. We therefore hope that you will take time to drop us a line, telling us about your experience using our publication. Anything you consider important - positive or negative - may help us in our constant effort to refine our product.

Thank you and please write to:

Balance of Payments, Unit B5

European Commission

Eurostat

L - 2920 Luxembourg

Fax 352/4301 - 33859

TABLE OF CONTENTS

I. INTRODUCTION

1. Presentation	9
2. New IMF manual: main changes between BPM4 and BPM5	9

II. METHODOLOGICAL ASPECTS

1. Difficulties of assessing the international market in services	13
1.1. Recording and valuation	13
1.2. Problems linked to the analysis of values	13
1.3. Problems of consistency, asymmetries	14
2. Conceptual framework of the balance of payments	14
3. Classification	15
3.1. Definitions of the items	15
3.1.1. Current account	15
3.1.1.1. Goods	15
3.1.1.2. Services	15
3.1.1.2.1. Transportation	15
3.1.1.2.2. Travel	16
3.1.1.2.3. Communication services	17
3.1.1.2.4. Construction services	17
3.1.1.2.5. Insurance services	17
3.1.1.2.6. Financial services	17
3.1.1.2.7. Computer and information services	18
3.1.1.2.8. Royalties and licence fees	18
3.1.1.2.9. Other business services	18
3.1.1.2.10. Personal, cultural and recreational services	19
3.1.1.2.11. Government services n.i.e.	19
3.1.1.3. Income	20
3.1.1.3.1. Compensation of employees	20
3.1.1.3.2. Investment income	20
3.1.1.4. Current transfers	20
3.1.2. Capital and financial account	20
3.1.2.1. Capital account	20
3.1.2.2. Financial account	20
3.1.3. Net errors and omissions	20
3.2. Particularities of this publication	20
3.2.1. Breakdown of services	21
3.2.2. Current and capital account	21
3.2.3. Capital account	21
3.2.4. Financial account	21
4. Production issues	22
4.1. Production process	22
4.2. General approach for data harmonisation	24
4.3. Calculation of the European Union (EUR12 and EUR15) balance and data reliability	25
Member States' summary tables - items estimated for EU aggregates from 1992 to 1995	27
4.4. Information on data sources used in this publication	31

III. STATISTICAL TABLES

1. Description of tables	34
2. Formulae and acronyms used in the tables and data availability	35
3. Current account items for 1995: EUR15 + all Member States with Extra EUR15	
3.1. Credit.....	38
3.2. Debit.....	40
3.3. Net	42
3.4. Share of each country in the total EUR15 - Credit.....	44
3.5. Share of each country in the total EUR15 - Debit	46
3.6. Structure of the current account for EUR15 and each Member State - Credit.....	48
3.7. Structure of the current account for EUR15 and each Member State - Debit	50
4. EUR15 current account items for 1992 to 1995 with partners	
4.1. Credit, % credit, debit, % debit, net and cover ratio with World.....	54
4.2. Credit, % credit, debit, % debit, asymmetry and relative asymmetry with Intra EUR15	60
4.3. Credit, % credit, debit, % debit, net and cover ratio with Extra EUR15.....	66
4.4. Credit, % credit, debit, % debit, net and cover ratio with USA.....	72
4.5. Credit, % credit, debit, % debit, net and cover ratio with Japan.....	78
4.6. to 4.42. Geographical breakdown for each item of services - Credit, debit, net.....	86
5. EUR12 current account items for 1986 to 1995 with partners	
5.1. Credit, debit, net and cover ratio with World.....	100
5.2. Credit, debit, asymmetry and relative asymmetry with Intra EUR12.....	104
5.3. Credit, debit, net and cover ratio with Extra EUR12.....	108
5.4. Credit, debit, net and cover ratio with USA.....	112
5.5. Credit, debit, net and cover ratio with Japan.....	116
6. BLEU current account items for 1986 to 1995 with partners	
6.1. Credit, debit, net and cover ratio with World	122
6.2. Credit, debit, net and cover ratio with Intra EUR15.....	126
6.3. Credit, debit, net and cover ratio with Extra EUR15.....	130
6.4. Credit, debit, net and cover ratio with Intra EUR12.....	134
6.5. Credit, debit, net and cover ratio with Extra EUR12.....	138
6.6. Credit, debit, net and cover ratio with USA	142
6.7. Credit, debit, net and cover ratio with Japan.....	146
7. Denmark current account items for 1986 to 1995 with partners	
7.1. Credit, debit, net and cover ratio with World	150
8. Germany current account items for 1986 to 1995 with partners	
8.1. Credit, debit, net and cover ratio with World.....	154
8.2. Credit, debit, net and cover ratio with Intra EUR15.....	158
8.3. Credit, debit, net and cover ratio with Extra EUR15	162
8.4. Credit, debit, net and cover ratio with Intra EUR12.....	166
8.5. Credit, debit, net and cover ratio with Extra EUR12.....	170
8.6. Credit, debit, net and cover ratio with USA.....	174
8.7. Credit, debit, net and cover ratio with Japan.....	178
9. Greece current account items for 1986 to 1995 with partners	
9.1. Credit, debit, net and cover ratio with World.....	182
9.2. Credit, debit, net and cover ratio with Intra EUR15.....	186
9.3. Credit, debit, net and cover ratio with Extra EUR15	190
9.4. Credit, debit, net and cover ratio with Intra EUR12.....	194

9.5. Credit, debit, net and cover ratio with Extra EUR12.....	198
9.6. Credit, debit, net and cover ratio with USA.....	202
9.7. Credit, debit, net and cover ratio with Japan.....	206
10. Spain current account items for 1986 to 1995 with partners	
10.1. Credit, debit, net and cover ratio with World.....	210
10.2. Credit, debit, net and cover ratio with Intra EUR15.....	214
10.3. Credit, debit, net and cover ratio with Extra EUR15.....	218
10.4. Credit, debit, net and cover ratio with Intra EUR12.....	222
10.5. Credit, debit, net and cover ratio with Extra EUR12.....	226
10.6. Credit, debit, net and cover ratio with USA.....	230
10.7. Credit, debit, net and cover ratio with Japan.....	234
11. France current account items for 1986 to 1995 with partners	
11.1. Credit, debit, net and cover ratio with World.....	238
11.2. Credit, debit, net and cover ratio with Intra EUR15.....	242
11.3. Credit, debit, net and cover ratio with Extra EUR15.....	246
11.4. Credit, debit, net and cover ratio with Intra EUR12.....	250
11.5. Credit, debit, net and cover ratio with Extra EUR12.....	254
11.6. Credit, debit, net and cover ratio with USA.....	258
11.7. Credit, debit, net and cover ratio with Japan.....	262
12. Ireland current account items for 1986 to 1995 with partners	
12.1. Credit, debit, net and cover ratio with World.....	266
13. Italy current account items for 1986 to 1995 with partners	
13.1. Credit, debit, net and cover ratio with World.....	270
13.2. Credit, debit, net and cover ratio with Intra EUR15.....	274
13.3. Credit, debit, net and cover ratio with Extra EUR15.....	278
13.4. Credit, debit, net and cover ratio with Intra EUR12.....	282
13.5. Credit, debit, net and cover ratio with Extra EUR12.....	286
13.6. Credit, debit, net and cover ratio with USA.....	290
13.7. Credit, debit, net and cover ratio with Japan.....	294
14. Netherlands current account items for 1986 to 1995 with partners	
14.1. Credit, debit, net and cover ratio with World.....	298
14.2. Credit, debit, net and cover ratio with Intra EUR15.....	302
14.3. Credit, debit, net and cover ratio with Extra EUR15.....	306
14.4. Credit, debit, net and cover ratio with Intra EUR12.....	310
14.5. Credit, debit, net and cover ratio with Extra EUR12.....	314
14.6. Credit, debit, net and cover ratio with USA.....	318
14.7. Credit, debit, net and cover ratio with Japan.....	322
15. Austria current account items for 1992 to 1995 with partners	
15.1. Credit, debit, net and cover ratio with World.....	326
15.2. Credit, debit, net and cover ratio with Intra EUR15.....	330
15.3. Credit, debit, net and cover ratio with Extra EUR15.....	334
15.4. Credit, debit, net and cover ratio with USA.....	338
15.5. Credit, debit, net and cover ratio with Japan.....	342
16. Portugal current account items for 1986 to 1995 with partners	
16.1. Credit, debit, net and cover ratio with World.....	346
16.2. Credit, debit, net and cover ratio with Intra EUR15.....	350
16.3. Credit, debit, net and cover ratio with Extra EUR15.....	354
16.4. Credit, debit, net and cover ratio with Intra EUR12.....	358
16.5. Credit, debit, net and cover ratio with Extra EUR12.....	362
16.6. Credit, debit, net and cover ratio with USA.....	366
16.7. Credit, debit, net and cover ratio with Japan.....	370

17. Finland current account items for 1992 to 1995 with partners	
17.1. Credit, debit, net and cover ratio with World	374
17.2. Credit, debit, net and cover ratio with Intra EUR15.....	378
17.3. Credit, debit, net and cover ratio with Extra EUR15.....	382
17.4. Credit, debit, net and cover ratio with USA.....	386
17.5. Credit, debit, net and cover ratio with Japan.....	390
18. Sweden current account items for 1992 to 1995 with partners	
18.1. Credit, debit, net and cover ratio with World	394
19. United Kingdom current account items for 1986 to 1995 with partners	
19.1. Credit, debit, net and cover ratio with World	398
19.2. Credit, debit, net and cover ratio with Intra EUR15 ..	402
19.3. Credit, debit, net and cover ratio with Extra EUR15.....	406
19.4. Credit, debit, net and cover ratio with Intra EUR12.....	410
19.5. Credit, debit, net and cover ratio with Extra EUR12.....	414
19.6. Credit, debit, net and cover ratio with USA.....	418
19.7. Credit, debit, net and cover ratio with Japan.....	422
20. European Institutions current account items for 1986 to 1995 with partners	
20.1. Credit, debit, net and cover ratio with World	426
20.2. Credit, debit, net and cover ratio with Intra EUR15.....	430
20.3. Credit, debit, net and cover ratio with Extra EUR15 ..	434
20.4. Credit, debit, net and cover ratio with Intra EUR12.....	438
20.5. Credit, debit, net and cover ratio with Extra EUR12.....	442
20.6. Credit, debit, net and cover ratio with USA.....	446
20.7. Credit, debit, net and cover ratio with Japan.....	450
21. United States of America account items for 1986 to 1995 with partners	
21.1. Credit, debit, net and cover ratio with World ..	454
21.2. Credit, debit, net and cover ratio with Intra EUR12.....	458
21.3. Credit, debit, net and cover ratio with Extra EUR12.....	462
21.4. Credit, debit, net and cover ratio with Japan.....	466
22. Japan current account items for 1986 to 1995 with partners	
22.1. Credit, debit, net and cover ratio with World ..	470
22.2. Credit, debit, net and cover ratio with Intra EUR15.....	474
22.3. Credit, debit, net and cover ratio with Extra EUR15.....	478
22.4. Credit, debit, net and cover ratio with Intra EUR12.....	482
22.5. Credit, debit, net and cover ratio with Extra EUR12.....	486
22.6. Credit, debit, net and cover ratio with USA.....	490

IV. ANNEXES

1. Ecu exchange rates	496
2. Symbols and abbreviations.....	497
3. BOP coding system	498
- Items (codes of published items and complete labels).....	498
- Geonomenclature (codes and labels of published zones).....	499
4. Correspondence table between presently published classification (BPM5) and previously published classification (BPM4) Period 86 - 91.....	500
5. Balance of payments economic territory	502
6. Bibliography	503

I

INTRODUCTION

I. INTRODUCTION

1. PRESENTATION

This is the second issue of Eurostat's yearly publication "International trade in services" to present data according to the fifth edition of the *IMF Balance of Payments Manual*¹ (*BPM5*). In addition this publication contains aggregated data for the European Union (*EU*) of fifteen Member States (*EUR15*). Nonetheless data for the European Union of twelve Member States (*EUR12*) continues to be provided.

The main purpose of this publication is to respond to the increasing demand for detailed statistics on international trade in services. Within the Balance of Payments (*BOP*) framework these statistics can be used to monitor the external commercial performance of different economies and thus assist trade negotiations in the context of the General Agreement on Trade in Services (*GATS*).

Therefore, whilst this report provides harmonised and comparable yearly balance of payments for the European Union (*EUR15* and *EUR12*), its Member States, the United States and Japan, it emphasises the detail in the classification of services².

Besides presenting results with the World, this publication also includes a geographical breakdown of the flows between Intra EU (*EUR12* and *EUR15*), Extra EU (*EUR12* and *EUR15*), the United States and Japan.

The period covered is from 1986 to 1995 except for *EUR15* and the three new Member States (Austria, Finland and Sweden) for which the period is from 1992 to 1995.

All flows are expressed in *ecus* using official yearly average exchange rates of all Member States' national currencies, of the US Dollar (*USD*) and of the Japanese Yen (*JPY*) (provided in *annex 1* of this publication). The quarterly Eurostat balance of payments publication also provides yearly totals that may differ from those published here, which reflects revisions carried out on annual data and different conversion rates from national currency to *ecus* (quarterly average rate and yearly average rate³).

Main changes due to the adoption of the *BPM5* have been incorporated. In particular, the services classification presents a high level of detail covering nearly all the standard components of the *BPM5*. The geographical breakdown covers Intra *EUR15*, Extra *EUR15*, the United States and Japan. The set of *BOP* items codes published and the nomenclature (codes and labels of published zones) are given in *annex 3* at the end of this publication.

Given that the results obtained are based on the balance of payments of *EU* Member States, the presentation adopted is in fact a compromise, for it had to take into account not only the different degrees of implementation of the *BPM5* by Member States but also the need to link the two time periods associated with two different international adopted standards: 1986 to 1991 under the methodological framework of *BPM4*⁴ and 1992 to 1995 under the new *BPM5*.

Therefore, historical data and recent data supplied by Member States still using *BPM4* have been converted by Eurostat to comply with *BPM5* methodology and with the presentation adopted. *Annex 4* at the end of this publication provides a correspondence table between the presently published classification (*BPM5*) and the previously published classification (*BPM4*).

Details on the harmonisation process that Eurostat had to carry out to cope with certain insufficiencies in Member States data are provided in *Chapter II, section 4. Production issues*.

2. NEW IMF MANUAL: MAIN CHANGES BETWEEN *BPM4* AND *BPM5*

This section describes the major changes which have occurred in the methodology and presentation of the balance of payments since the fourth edition of the Balance of Payments Manual (*BPM4*), published in 1977.

CURRENT ACCOUNT

Goods

The coverage of *goods* in the *BPM5* has been expanded. The balance of *goods* now includes certain transactions which used to be included in the services account. They include: *goods for processing* which cover exports/imports of goods for processing and their subsequent reimport/reexport; *repairs on goods*; and *goods procured in ports by carriers*.

¹ Balance of Payments Manual, fifth edition, International Monetary Fund, Washington, D.C. 1993.

² Another Eurostat publication (Geographical breakdown of the current account, *EU - 1992 to 1995*) also drawn up according to the new *BPM5*, presents approximately 25 items with a geographical breakdown of the flows extended to about fifty countries, geographic or economic zones

³ Money and finance-quarterly, Eurostat

⁴ Balance of Payments Manual, fourth edition, International Monetary Fund, Washington, D.C. 1977

Services

Since services have become increasingly important in international transactions, a greater detail in the breakdown of services is now required. Therefore, the classification of services has been considerably extended since the *BPM4. Chapter II, section 3. Classification* of this publication lists the services included in the presently published breakdown.

Income

Investment income and all forms of *compensation of employees* have now been joined to form a separate category entitled *income* in the current account.

Current account and capital transfers

In the fifth Manual the *current account* only contains *current transfers*; the *capital transfers* are included in the *capital and financial account*. Thus *unrequited transfers* (comprising both current and capital transfers) no longer exist in the new version of the Balance of Payments Manual. This distinction is made in order to harmonise the balance of payments with the 1993 System of National Accounts (*SNA*).

CAPITAL AND FINANCIAL ACCOUNT

The Capital and Financial account is a new account which encompasses two sub-accounts: the *capital account* and the *financial account*.

Capital account

Since the fifth Manual draws a distinction between *current and capital transfers*, a new account has been created and the terminology has been changed. The *capital account* in the *BPM5* is a new account which includes *capital transfers* and the *acquisition/disposal of nonproduced, nonfinancial assets*.

Financial account

What used to be called the *capital account* in *BPM4* is now called the *financial account* and records the financial transactions.

The classical distinction between long and short-term financial (formerly capital) transactions has largely been dropped.

The *BPM5* should be consulted concerning additional changes and for a more detailed description of the new methodology.

II

METHODOLOGICAL ASPECTS

II. METHODOLOGICAL ASPECTS

1. DIFFICULTIES OF ASSESSING THE INTERNATIONAL MARKET IN SERVICES

1.1. Recording and valuation

Considering its intangible nature, international trade in services is much more difficult to record than trade in merchandise. The information is collected by means of complex systems combining enterprises' direct declarations, surveys, the census of bank transactions and estimates. Each European Union Member State has set up specific collection systems.

The recording of services raises three types of problems:

Conceptual problems: the definition itself of certain services is difficult to establish. This is particularly true in the case of *insurance*. Although the *BPM5*, recommends insurance services to be estimated by the service charges included in total premiums earned, production of estimates for such charges are not yet completely achieved by all Member States. Up to now, and in the absence of better information, by convention, insurance services have been measured, for some Member States, as the difference between premiums received and claims paid.

Another difficult item is *construction services* due to the complexity in establishing the borderline with *direct investment*. By convention if construction flows are not supplied or are considered to be underestimated, Eurostat decreases direct investment flows by the estimated amounts of *construction services* which are reallocated to *construction services*.

Problems of mixed transactions: the value of certain services is not specified separately but is aggregated with the value of other transactions on the same invoice.

This applies particularly to all services connected with trade in merchandise (transportation, transport insurance, international merchanting, related technical services). In the case of *transportation* and *transport insurance*, estimates are made on the basis of freight and insurance rates that are used to correct the merchandise flows recorded.

In the absence of better information and for some Member States, the service of *merchanting* (profit or loss in the purchase and resale of merchandise not crossing the merchant's border) is by convention estimated by Eurostat as the difference between gross credit and gross debit figures.

This problem also applies to *financial services*, some of which, in the form of commissions, can be reported separately. Others which cannot be identified as such, are included with interest payments in the current account heading *investment income* or in the *financial account* together with assets traded.

Problems of identifying gross flows: many services can be paid for by means of an international offsetting mechanism (*post and telecommunications, rail transport*)¹. Furthermore, certain transactions between related companies are also settled by an offsetting mechanism. In both cases, the payments identified correspond to the net result of a number of transactions that are difficult to pinpoint. Depending on the collection systems, additional information may be requested from companies in order to obtain details of the gross flows.

All these problems could involve underestimation of the flows of services in the balance of payments.

1.2. Problems linked to the analysis of values

The only statistics available are expressed in value terms. The trends observed in the flows and balances of services depend on the volume of transactions, market prices, exchange rates and any corrections carried out. Variations in prices and exchange rates are often considerable, making it difficult to analyse value flows.

Time series analysis or comparisons across countries should thus take into account such variables as the ones mentioned for they have an effect on the trends of the statistics published.

Exchange rates: The fluctuations of the US dollar against the ecu have a particularly important impact on the European Union balance of payments. The US dollar, as a transaction and price-formation currency, is still very important. The prices of certain types of services are fixed in US dollars, irrespective of the place of residence of the contracting parties.

Prices: Over the last ten years there have been substantial fluctuations in relative prices, making it difficult to compare trends between types of services

Consequently, the growth in the volume of trade in certain services linked to very rapidly changing technologies (communications, computer science) does not appear clearly in the results expressed in value terms. This is due to a large reduction in prices.

¹ For example instead of paying the full debt outstanding between each party (gross flows), a party only pays the difference between what they owe and what is owed to them (net flows)

Transportation services and data processing services constitute inputs for enterprises and any changes in their price have an effect on the value of the final output.

1.3. Problems of consistency, asymmetries

Although in theory, all balance of payments accounts are drawn up in accordance with an internationally accepted methodology, the balance of payments of all the countries in the World are not fully compatible or comparable. The reasons for this lack of comparability are many. Some examples are the following:

- All countries do not have the same resources for recording and analysing the information and because of the special features of data collection they are sometimes obliged to depart from the recommended standards (in the case of insurance, for example).
- All countries do not agree upon the treatment of certain long term activities (construction services, for example).
- The increasing speed of world-wide economic integration and proliferation of transactions between related companies makes it difficult to allocate flows between services and direct investment.
- An international detailed nomenclature for trade in services does not exist and therefore the same designations of services do not always cover the same activities.

The statistical problems mentioned above generate statistical discrepancies between countries' current account balances. These discrepancies are called asymmetries. More specifically:

Bilateral Asymmetry. The balance declared by one compiling economy in relation to another does not correspond to the balance declared by its partner. The sum of these balances, called bilateral asymmetry should in theory be nil.

However, misallocation of transactions creates an asymmetry at detailed item level that can be offset at an aggregated level. In the same way, bad geographical breakdown creates a bilateral asymmetry which may be offset at an aggregated level of geographical breakdown.

Asymmetry in terms of geographical aggregation: the World total of current account credits does not tally with the World total of current account debits, whereas in theory they should be equal. The difference between current credits and debits is termed *world-wide asymmetry* (or discordance) of *current account payments*.

2. CONCEPTUAL FRAMEWORK OF THE BALANCE OF PAYMENTS

The balance of payments records all economic transactions undertaken between the residents and non-residents of a country during a given period.

A *transaction* is defined in the *BPM5* as being an economic flow that reflects the creation, transformation, exchange, transfer, or extinction of economic value and involves changes in ownership of goods and/or financial assets, the provision of services, or the provision of labour and capital.

The *concept of resident* in the *BPM5* is identical to that used in the 1993 System of National Accounts (*SNA*). The concept is not based on nationality or legal criteria. It is based on the notion of centre of economic interest. An institutional unit is a resident unit when it has a centre of economic interest in the economic territory of a country for a period of at least one year.

According to the *BPM5*, the *economic territory* of a country consists of the geographic territory administered by a government, including territorial enclaves in the rest of the World¹ (e.g. embassies). In particular the economic territory of an international organisation consists of a territorial enclave over which the organisation has jurisdiction (e.g. the European Union Institutions in the host Member States);

The balance of payments accounts are constructed on the *double-entry accounting system*, so that every transaction is - in principle - recorded in two accounts, once as a debit, once as a credit. If for example, a country exports goods and receives foreign currency in return, it will record the export by a credit in the *current account* (more specifically in the *goods account*) and the increase in the asset (foreign currency) by a debit in the *capital and financial account*.

Thus, given complete and accurate recording, as a financial statement the overall balance of payments (i.e. the combined current account and capital and financial account) should sum to zero. In practice, however, a balancing item is used to compensate for measurement *errors and omissions* which occur during

¹ To harmonise data collection, Eurostat asks EU Member States to use, within the EU zone, a "BOP territory" classification involving small territories. This classification is given in *annex 5*.

the recording of the international transactions in the accounts.

This being so, how is it that one can talk about balance of payments *surpluses and deficits*?

When the balance of payments is said to be in or out of balance, this does not refer to the balance of payments as a whole but simply to one of the sub-balances, that is, one item or a set of items. For instance, the goods account will be in deficit/surplus when the total value of imported goods is greater/smaller than the total value of exported goods.

3. CLASSIFICATION

The classification used in this publication is based on the standard components defined in the *BPM5* and on the more disaggregated joint Eurostat-OECD trade in services classification whose underlying conceptual framework is identical to that of the *BPM5*.

As was already mentioned when introducing the presently adopted presentation, because of the transition from the *BPM4* to the *BPM5*, the classification published is in fact a compromise. It is the maximum common classification possible that could be established on the basis of the results made available by Member States corresponding to the new joint Eurostat-OECD *BOP* questionnaires for the period 1992 to 1995. Eurostat took into account the existing historical data (1986 to 1991) which was organised according to the previously published classification (*BPM4* compatible). Therefore and with the purpose of using a maximum of the historical information a correspondence between the old and the new formats, as meaningful and coherent as possible had to be devised. This operation determined as well the classification finally adopted in the present report (*annex 3*).

This publication contains certain particularities which are not in line with the recommendations contained in the *BPM5*. For a better understanding of these particularities the items are first defined based on the classification recommended as an international standard in the *BPM5* and in the joint Eurostat-OECD trade in services classification (see definitions given below) and deviations from this standard are then described in the following section (*II.3.2. Particularities of this publication*).

3.1. Definitions of the items

The following definitions are based on the *BPM5* and on the joint Eurostat-OECD trade in services classification.

The *BPM5* divides the balance of payments into two broad sub-balances: the *current account* and the *financial and capital account*.

3.1.1. Current account

The current account is subdivided into four basic components: *goods, services, income, and current transfers*.

3.1.1.1. Goods

This is generally the biggest category of the current account. Goods cover *general merchandise, non monetary gold* and since the implementation of the *BPM5*, *goods for processing, repairs on goods and goods procured in ports by carriers*. The most important component, *general merchandise*, includes all movable goods whose ownership is transferred from a resident to a non-resident and vice versa.

When calculating the balance of payments both exports and imports should be valued free on board (*f.o.b.*). When a cost, insurance, freight (*c.i.f.*) valuation is provided (as is the case of imports in foreign trade statistics), the freight and insurance components have to be estimated separately and eliminated from the trade figures to arrive at a *f.o.b.* valuation. These components are then recorded in the services account.

This is one of the reasons why *foreign trade statistics* and *balance of payments* figures for *goods* are not the same.

3.1.1.2. Services

3.1.1.2.1. Transportation

The definition of this item is identical to the definition of *transportation* in the *BPM5*, paragraphs 230 to 240. The general definition is presented in paragraph 230:

"*Transportation* covers all transportation (*sea, air, and other* - including land, internal waterway, space, and pipeline) services that are performed by residents of one economy for those of another and that involve the carriage of passengers, the movement of goods (freight), rentals (charters) of carriers with crew, and related supporting and auxiliary services. Some related activities are excluded: freight insurance, which is included in *insurance services*; goods procured in ports by non-resident carriers and repairs of transportation equipment, which are included in *goods*; repairs of railway facilities, harbours, and airfield facilities, which are included in *construction services*; and rentals (charters) of carriers without crew, which are included in *other business services*."

The breakdown of *transportation* represents a cross-classification by:

- a) mode of transportation: *sea, air and other transport* (space, rail, road, internal waterway and pipeline transport);

- b) kind of services: transport of *passengers*, transport of *freight* and *other (supporting, auxiliary and other) services*.

Passenger transport services cover all services provided between the compiling economy and abroad or between two foreign economies in the international transportation of non-residents by resident carriers (credit) and that of residents by non-resident carriers (debit).

Included in passenger services are:

- a) passenger services performed within an economy by non-resident carriers;
- b) in addition to the services covered by passenger fares - including fares that are a part of package tours but excluding cruise fares, which are included in travel - passenger services include such items as charges for excess baggage, vehicles, or other personal accompanying effects and expenditures for food, drink, or other items for which passengers make expenditures while on board of carriers;
- c) rentals (or operational leases), which are made by residents to non-residents and vice-versa, of vessels, aircraft, coaches or other commercial vehicles with crews for limited periods (such as a single voyage) for the carriage of passengers, but excluding financial leases and time charters.

Excluded are passenger services provided to non-residents by resident carriers within the resident economies; these are included in travel.

Freight transport services

Freight services can be divided into four groups.

The first group relates to international transportation of the compiling countries' exports and imports. It includes transportation services provided by:

- a) resident operators, beyond the customs frontier of the compiling country, on the compiling country's exports (credit);
- b) non-resident operators, beyond the customs frontier of the exporting country, on the compiling country's imports (debits).

The second group stems from the fact that goods are valued *f.o.b.* at the customs frontier of the exporting economy and that freight charges are borne by the importing economy (no matter whether they are directly charged to the importer or included in the import price). They include transport services provided by:

- a) resident operators, before the customs frontier of the exporting country, on the compiling country's imports (credits);

- b) non-resident operators, before the customs frontier of the compiling country, on the compiling economies' exports (debit).

The third group comprises transportation services provided by resident operators on other goods owned by non-residents (credit) and by non-resident operators on other goods owned by residents of the compiling country (debit), in particular:

- a) transit trade through a compiling economy;
- b) transport of goods between third countries (cross-trade);
- c) coastal transportation or other transportation of goods between points within an economy;
- d) movements of goods to or from entities located outside territories where the entities are residents (e.g. government agencies);
- e) transport of mail for postal and courier services.

The fourth group consists of rentals (or operational leases), which are made by residents to non-residents and vice versa, of vessels, aircraft, freight cars, or other commercial vehicles with crews for limited periods (such as a single voyage) for the carriage of freight. Also included are towing and services related to the transportation of oil platform, floating cranes, and dredges. Excluded are financial leases and time charters.

Other (Supporting and auxiliary transport services)

This item covers a range of supporting and auxiliary services provided in ports, airports and other terminal facilities, and other transport services, mainly:

- a) cargo handling: loading and unloading of containers, etc.;
- b) storage and warehousing;
- c) packing and repacking;
- d) towing, pilotage and navigational aid for carriers;
- e) maintenance and cleaning of transportation equipment;
- f) salvage operations;
- g) agents' fees associated with passenger and freight transportation, including freight forwarding and brokerage services.

3.1.1.2.2. Travel

The definition of this item is identical to the definition of *travel* in the *BPM5*, paragraphs 241 to 251.

The general definition is presented in paragraphs 242, 243 and 244:

"*Travel* covers primarily the goods and services acquired from an economy by travellers during visits of less than one year in that economy. The goods and services are purchased by, or on behalf of, the traveller or provided, without a quid pro quo, for the traveller to use or give away. Excluded is the international carriage of travellers, which is covered in passenger services under *transportation*.

A traveller is an individual staying, for less than one year, in an economy of which he is not a resident for any purpose other than (i) being stationed on a military base or being an employee (including diplomats and other embassy personnel) of an agency of his or her government, or (ii) being an accompanying dependent of an individual mentioned under (i). Expenditures made by individuals covered in (i) and (ii) are recorded under *government services, n.i.e.*. Expenditures made by individuals undertaking a productive activity directly for an entity that is a resident of that economy (including seasonal and border workers) are included under *travel*. The one-year rule does not apply to students and medical patients, who remain residents of their economies of origin even if the length of stay in another economy is one year or more."

3.1.1.2.3. Communications services

The *BPM5* does not present a global definition of this item, but separate definitions for the two sub-items (in paragraph 253):

"*Telecommunications* encompass the transmission of sound, images, or other information by telephone, telex, telegram, cable, broadcasting, satellite, electronic mail, facsimile services etc. and include business network services, teleconferencing, and support services".

"*Postal and courier services* encompass the pick-up, transport and delivery of letters, newspapers, periodicals, brochures, other printed matter, parcels, and packages, including post office counter and mailbox rental services".

3.1.1.2.4. Construction services

The definition of this item is identical to the definition of *construction services* in the *BPM5*, paragraph 254:

"*Construction services* cover work performed on construction projects and installations by employees of an enterprise in locations outside the economic territory of the enterprise. (The work is generally performed for a short time period; the one-year rule is to be applied flexibly). Goods imported by the enterprise for use in the projects are included in the value of these services rather than under goods; expenditures for local supplies, etc. are included under *other business services*".

Excluded are projects carried out by foreign subsidiaries or branches of enterprises (direct investors) and site offices for which the construction companies "maintain a complete and separate set of accounts of local activities (i.e. income statement, balance sheet, transactions with the parent enterprise), pay income taxes to the host country, have a substantial physical presence, receive funds for enterprise work for the enterprise account, etc." (paragraph 78 of the *BPM5*).

Construction services cover, on a gross basis, all goods and services that form an integral part of construction contracts; they relate to:

- a) site preparation work;
- b) construction work for buildings and completion;
- c) construction work for civil engineering;
- d) installation of machinery and assembly work;
- e) other construction: renting services of construction or demolition equipment with operator, exterior cleaning work of buildings, etc.

3.1.1.2.5. Insurance services

The definition of this item is identical to the definition of *insurance services* in the *BPM5*, paragraphs 255-257. It encompasses "the provision of various types of insurance to non-residents by resident insurance companies, and vice versa". It includes agent commissions related to insurance.

Insurance services are estimated or valued by service charges included in total premiums earned rather than by total premiums. Gross premiums and gross claims are recorded as memorandum items.

The various types of insurance concerned by this definition are:

- a) Life insurance and pension funding
- b) Freight insurance
- c) Other direct insurance
- d) Reinsurance
- e) Auxiliary services

3.1.1.2.6. Financial services

The definition of this item is identical to the definition of *financial services* in the *BPM5*, paragraph 258. It covers "financial intermediary and auxiliary services (except those of insurance enterprises and pension funds) conducted between residents and non-residents. Included are intermediary service fees, such as those associated with letters of credit, bankers' acceptances, lines of credit, financial leasing, and foreign exchange transactions. (For the latter, the

spread between the midpoint rate and the buying/selling rate is the service charge). Also included are commissions and other fees related to transactions in securities - brokerage, placements of issues, underwriting, redemption, and arrangements of swaps, options, and other hedging instruments; commissions of commodity futures traders, and services related to asset management, financial market operational and regulatory services, security custody services, etc. Service charges on purchases of International Monetary Fund resources are included among an economy's financial service payments, as are charges (similar to commitment fees) associated with undrawn balances under stand-by or extended arrangements with the *IMF*.

Excluded are financial intermediation services indirectly measured that may be imputed or derived from the differences between reference interest rates and rates actually applied to loans, debt securities or deposits.

3.1.1.2.7. Computer and information services

The definition of this item is identical to the definition of *computer and information services* in the *BPM5* paragraph 259. It covers "computer data and news-related service transactions between residents and non-residents. Included are: data bases, such as development, storage, and on-line time series; data processing - including tabulation, provision of processing services on a time-share or specific (hourly) basis, and management of facilities of others on a continuing basis; hardware consultancy, software implementation - including design, development, and programming of customised systems; maintenance and repair of computers and peripheral equipment; news agency services - including provision of news, photographs, and feature articles to the media; and direct, non-bulk subscriptions to newspapers and periodicals".

3.1.1.2.8. Royalties and licence fees

The definition of this item is identical to the definition of *royalties and licence fees* of the *BPM5*, paragraph 260. It covers "the exchange of payments and receipts between residents and non-residents for the authorised use of intangible, non-produced, non-financial assets and proprietary rights (such as patents, copyrights, trademarks, industrial processes, franchises, etc.) and with the use, through licensing agreements, or produced originals or prototypes (such as manuscripts and films)".

3.1.1.2.9. Other business services

The coverage of this item is identical to the coverage of *Other business services* in the *BPM5* (paragraphs 261 to 264), except that the residual sub-item *Services*

between affiliated enterprises, not included elsewhere may include additional categories of transactions.

Merchanting and other trade-related Services

- **Merchanting** is defined as the purchase of a good by a resident (of the compiling economy) from a non-resident and the subsequent resale of the good to another non-resident; during the process, the good does not enter or leave the compiling economy. (Changes in stocks held abroad by merchants are excluded). The difference between the value of goods when acquired and the value when sold is recorded as the value of merchanting services provided. If the commodities are not resold by the merchant in the same accounting period, an import of goods is recorded in the first period, and a negative import entry is recorded in the later period. Although merchanting is recorded on a net basis, separate data recorded on a gross basis are useful for analytical purposes.

- **Other trade-related services** cover commissions on goods and service transactions between (i) resident merchants, commodity brokers, dealers, and commission agents and (ii) non-residents. This category includes transactions in ships, aircraft, and auction sales as well. Excluded are franchising fees, brokerage in financial services and transport-related fees.

Operational leasing services

Operational leasing (rental) without operators covers resident/non-resident leasing and charters of ships, aircrafts, and transportation equipment such as railway cars containers, rigs, etc. without crew. Excluded are financial leasing, leasing of telecommunications lines and leasing of land, buildings and other real estate, and car rentals to foreign travellers.

Miscellaneous business, professional, and technical services

This item cover the following services:

- **Legal, accounting, management consulting, and public relation services** : The coverage of this sub-item is identical to the corresponding *BPM5* Services Sub-item (paragraph 264), except that it excludes services between affiliated enterprises which are shown separately in the joint Eurostat-OECD trade in services classification. This item covers "the provision (by/for residents for/by non-residents) of legal advice, representation, and documentation; accounting, auditing, bookkeeping, tax consultant services; and management consulting related to the provision of advice, guidance, or operational assistance to business"

- **Advertising, market research and public opinion polling** transacted between residents and non-residents cover "the design, creation, and marketing of

advertisements by advertising agencies; media placement, including the purchase and sale of advertising space; exhibition services provided by trade fairs; the promotion of products abroad; market research; and public opinion polling abroad on various issues".

• **Research and development services** cover "those services that are transacted between residents and non-residents and associated with basic research, applied research, and experimental development of new products and processes. In principle, such activities in the sciences, social sciences, and humanities are covered; included is the development of operating systems that represent technological advances. Excluded are market research, technological studies and consultancy work.

• **Architectural, engineering and other technical services** cover "resident/non-resident transactions related to architectural design or urban and other development projects; planning and project design and supervision of dams, bridges, airports, turnkey projects, etc.; surveying, cartography, product testing and certification, and technical inspection services".

• **Agricultural, mining and on-site processing services** cover:

- a) services incidental to agriculture (providing agricultural machinery with crew, harvesting, treatment of crops, pest control, animal boarding, care and breeding services), hunting, trapping, forestry and logging, and fishing.
- b) services rendered at oil and gas fields; drilling, derrick building, repair and dismantling services, oil and gas well casings cementing, services incidental to mineral prospecting and exploration, and geological surveying.
- c) waste treatment and depollution services: treatment of radio-active waste, stripping work of contaminated soil, cleaning up of pollution and decontamination services, sanitation.
- d) other on-site processing: maintenance and repair of machinery (except transport and office machinery equipment) and on-site processing and treatment of any kind of product abroad not followed by an import.

• **Other - Miscellaneous business, professional, and technical services** covers placement of personnel, security and investigation services, translation and interpretation, photographic services, building cleaning, etc.

• **Services between affiliated enterprises not included elsewhere** is a residual category. It covers payments by affiliates to their parent companies representing contributions to their general management costs (for planning, organising and controlling) and reimbursements of expenses settled

directly by parent companies, funds transferred by parent companies to affiliates for covering overhead expenses, and any other services between affiliated enterprises that cannot be broken into individual service categories.

3.1.1.2.10. Personal, cultural and recreational services

The coverage of this item, and its subdivision into two sub-items, is identical to the treatment in the *BPM5* (paragraph 265).

• **Audio-visual and related services** : comprise services and associated fees related to the production of motion pictures (on film or video tape), radio and television programs (live or on tape), and musical recordings. Included are receipts or payments for rentals; fees received by resident actors, directors, producers, etc. (or by non-residents in the compiling economy) for productions abroad; and fees for distribution rights sold to the media for a limited number of showings in specified areas. Fees to actors, producers, etc. involved with theatrical and musical productions, sporting events, circuses, etc. and fees for distribution rights (for television, radio, etc.) for these activities are included. Excluded are purchases (sales) of films, programs, recorded music, musical compositions and books.

• **Other personal, cultural and recreational services** comprise other personal, cultural and recreational services such as those associated with museums, libraries, archives, and other cultural, sporting, and recreational activities. Also included are fees for services, including provision of correspondence courses, rendered abroad by teachers or doctors. Excluded are all expenditure by travellers on education and health.

3.1.1.2.11. Government services, not included elsewhere

In line with the *BPM5* (paragraph 266), this item represents "a residual category covering government service transactions (including those of international organisations) not contained in previous classifications.

Included are all transactions by embassies, consulates, military units, and defence agencies with residents of economies in which the embassies, etc. are located and all transactions with other economies. (Excluded are transactions with residents of the home countries represented by the embassies, consulates, etc.). Transactions in this category comprise those for goods and services (such as office supplies, furnishings, utilities, official vehicles and operation and maintenance, and official entertainment) and personal expenditures incurred by diplomats and consular staff and their dependents in the economies in which they are located. Also included in this category are

transactions, subject to the same considerations as those in the preceding item, by other official entities (such as aid missions and government tourist, information, and promotion offices) located in economies abroad. Included, as well, are transactions that are associated with general administrative expenditures, etc. and not classified elsewhere. In addition, transactions associated with aid services that are provided by non-military agencies, do not give rise to any payments, and have offsets in transfers are included in this category. Last, transactions associated with the provision of joint military arrangements and peacekeeping forces, such as those of the United Nations, are included in government services, n.i.e. "

3.1.1.3. Income

This contains two main items: *compensation of employees* and *investment income*.

3.1.1.3.1. Compensation of employees

Compensation of employees records wages, salaries and other benefits, in cash or in kind, earned by individuals for work performed for economic units whose place of residence is different from their own (border workers, seasonal workers, employees of international organisations, etc.).

3.1.1.3.2. Investment Income

Investment income covers income which a resident entity derives from the ownership of external financial assets (credit) and income non-residents derive from their financial assets invested in the compiling economy (debit). This includes interest and dividends on direct, portfolio and other investment.

3.1.1.4. Current Transfers

Transfers cover international transactions in which goods, services, or financial items are transferred between the residents of one economy and the residents of foreign economies without something of economic value being received in return. *Current transfers* are broken down into two sectors: *general government* and *other sectors*.

• General government current transfers

Current transfers are recorded as *general government transfers* if the resident government is the receiver or sender. More specifically these transfers cover offsets to transactions between resident governments and international organisations (e.g., contributions to the budget of the European Union institutions), between resident governments and governments of foreign economies (cash transfers and gifts to/from other governments) and between resident governments and private non-residents (taxes, pension payments, etc.).

• Other sectors current transfers

The *other sectors' current transfers* cover transfers where resident individuals and resident non-governmental institutions are the senders or receivers. These include for example workers' remittances, residents' contributions to foreign social security schemes, etc.

3.1.2. Capital and financial account

3.1.2.1. Capital account

This item covers all transactions that involve (a) the receipt or payment of *capital transfers* (debt forgiveness, migrant's transfers, etc.) and (b) *the acquisition/disposal of nonproduced, nonfinancial assets*, which includes transactions associated with tangible assets (e.g., land and subsoil assets) and transactions associated with intangible assets (e.g., patents, copyrights, trademarks, franchises, etc.).

3.1.2.2. Financial account

The *financial account* records financial transactions and contains four accounts differentiated by functional form: *direct investment*, *portfolio investment*, *other investment* and *reserve assets*.

Note that for all items in the *financial account*, increases in a country's financial assets held abroad and decreases in liabilities are shown as negative and decreases in assets and increases in liabilities are shown as positive. A minus sign therefore represents an increase in reserve assets and conversely, a plus sign represents a fall in reserve assets.

3.1.3. Net errors and omissions

Apart from the *current account* and the *capital and financial account*, the balance of payments also includes a *net errors and omissions* item.

The net total contained in this item is used to offset any difference between credits and debits for the overall accounts of the balance of payments. This difference may be substantial when the balance of payments statistics are derived from a variety of sources.

3.2. Particularities of this publication

This is the first Eurostat International trade in services yearly publication to publish Member States' data in accordance with the new *IMF Balance of Payments Manual (fifth edition)*. However, since some Member States still have to adapt to the new methodology, and in order to be able to produce a European Union total, this publication shows certain particularities which slightly deviate from the *BPM5*.

3.2.1. Breakdown of services

The classification published covers nearly all the standard components for services of *BPM5*, including the selected supplementary information components for services. Exceptions are:

The sub-items of *other transportation (214)*:

passenger (215), freight (216); other (217).

The sub-items of *travel (236)*:

business (237); personal (240); health-related (241); education-related (242); other (243).

The reason for not including these components is that several countries have not yet been able to fully implement the guidelines of the *BPM5* and do not therefore provide data for these sub-items.

On the other hand, as the Eurostat-OECD joint classification for trade in services is more detailed than that in *BPM5*, it was possible to include the following additional sub-items:

The sub-items of *merchandising and other related services (269)*:

merchandising (270); other related services (271)

The sub-item of *miscellaneous business, professional, and technical services (273)*:

services between affiliated enterprises (285)

For practical reasons Eurostat has introduced two new items: the item *other services (981)* that groups all the services which are not *travel* or *transportation* and the item *services not allocated (982)* that groups all the services that Member States have not been able to allocate under *travel, transportation* or elsewhere.

In fact, the item *other services* was needed to establish the link between the two periods, 1985 to 1991 under the methodological framework of *BPM4* and 1992 to 1994 under the new methodological framework of *BPM5* (even for this more recent period some countries provided data according to *BPM4*). The item *services not allocated* was created, because for some Member States the sum of the amounts supplied for all sub-items of services did not add up to the given total for the aggregated item *services (200)*.

3.2.2. Current and Capital account

Distinction between current and capital transfers

Since many countries have not yet been able to apply this distinction, they have not provided separate data for the *capital account*. As a provisional option, Eurostat has summed the *capital account* to the

current account and created a so-called *capital and current account*.

Likewise and in order to supply available information, Eurostat has provisionally included under the tables' heading *current transfers*, the *BPM4 unrequited transfers* from 1986 to 1991 for all countries. This is also the option taken for the period 1992 to 1994 for Japan, for the period 1992 to 1995 for the USA and for those Member States that did not make the distinction between current and capital transfers. This will be indicated for each country in a separate booklet "Deviation from the defined methodology for each reporting economy" - Annex to the publications "International trade in services-EU, 1986-1995" and "Geographical breakdown of the current account-EU, 1992-1995".

Thus the classification published presents, in addition to the *current account* and *capital account* headings defined as in *BPM5*, the heading *current + capital account*. This heading includes the two types of transfers together and corresponds to the *current account* as defined in *BPM4*.

This account is comparable between the Member States and a European Union total has been created for the period 1986 to 1995.

For the period 1992 to 1995, European Union (EUR12 and EUR15) totals have been estimated for the two separate accounts. These estimated European Union totals are published, but estimates for individual Member States that have not supplied the corresponding data are not published, unless indicated otherwise.

3.2.3. Capital account

Data for the *capital account* have been published for the individual Member States for which the item is available. Most Member States' *capital accounts* do not include data for *acquisition/disposal of nonproduced nonfinancial assets*. It is likely that data corresponding to this item have been classified in the services account (more specifically in *royalties and licence fees*).

The methodological notes in the separate booklet "Deviation from the defined methodology for each reporting economy" - Annex to the publications "International trade in services-EU, 1986-1995" and "Geographical breakdown of the current account-EU, 1992-1995" comment on the *capital account* for the individual countries in more detail.

3.2.4. Financial account

Data for the *financial account* have been published for the individual Member States for which the item is available.

When Member States did not send data for the *financial account*, the latter was obtained from the IMF "Balance of Payments Statistics Yearbook 1996".

More detailed data will be published in future editions of this publication as they become available from reporting Member States.

Apart from the above mentioned exceptions, the overall structure of the tables in *chapter III*, generally corresponds to the *BPM5*.

4. PRODUCTION ISSUES

4.1. Production process

Each year, the national banks or the national statistical offices provide Eurostat with data according to a set of questionnaires approved by all Member States and designed to fulfil *BPM5* requirements. These questionnaires are included in an internal document called the *Balance of Payments Vade mecum*. This document contains apart from the questionnaires, coding system, format and media details, deadlines and instructions on how data should be supplied.

Due to the transition period that all *BOP* compilers are going through and given the necessity to adjust current systems to the new *BPM5*, some countries are still not able to comply fully with the agreed Eurostat requirements. Thus, Eurostat has to apply several adjustments to the original data supplied by the Member States in order to harmonise and fill up missing information to produce a meaningful EU aggregate. The choice of items to be published has been decided according to the information available in the majority of Member States or in the Member States which have highest specific weight in the whole of the EU Balance of Payments.

The main steps between the reception of data and publication are the following:

◆ Step 1: Data receiving process

Eurostat usually receives data under two types of format: *Bopsta* (*EDIFACT*¹ message) and spreadsheets or text files. For this publication most countries have used the *Bopsta* format via E-mail for the first time, which created some starting up problems.

With the data, some Member States provided a letter explaining data particularities. This is very useful for the harmonisation process since all the special characteristics of each country can be taken into account. At the same time Eurostat compiles all the available information from other institutions' publications and from Eurostat's Quarterly and Foreign Direct Investment publications.

◆ Step 2: Checking process of the input data

Several sorts of consistency data checks are carried out by Eurostat:

- Internal checks: data are checked at aggregated level concerning geographical zones and items;
- External checks: data are compared with national publications and with quarterly data received by Eurostat; consistency with *BPM5* is also checked to facilitate the eventual harmonisation.

On the basis of the checking report generated by Eurostat, problems found vis-à-vis the Member States and proposed solutions are discussed with each Member State.

Sometimes the Member States prefer to make a new sending corresponding to all or part of the data or provide complementary information to solve the problems.

According to the assented bilateral agreement Eurostat can face the next step.

◆ Step 3: Harmonisation, correction and estimation process

For each Member State original data are adjusted to obtain harmonised and comparable data series (across countries and through time). The purpose is to calculate the European Union (EUR12/EUR15) aggregates. These changes consist mainly of:

- Item reclassification;
- Production of estimates for missing data based on the data of the other Member States: either by directly using mirror figures, or by using the average structure of Member States which provide relevant information;
- Production of estimates based on previous or subsequent series;

¹ Electronic Data Interchange For Administration, Commerce and Trade

- Corrections to bring as far as possible original data in line with *BPM5*.

After this stage of harmonisation, correction and estimation checks are carried out again.

◆ Step 4: Preparing the reports for data validation:

The tables to be published are sent to each Member State for approval. These tables are sent with a report containing a detailed explanation (including examples) of the corrections and estimates carried out. Transparency is thus a constant objective during the entire production process.

Eurostat receives within a set deadline the official approval from the national *BOP* compilers. If there is only a partial approval Eurostat publishes under the country caption only what has been agreed upon by the Member State. Other estimates for the EUR15/EUR12 aggregate are published in order to provide a complete set of EUR15/EUR12 figures.

◆ Step 5: Final tables and publication

After converting the data into *ecus* using the yearly average exchange rates, EUR15/EUR12 aggregates are calculated and tables by country excluding invalidated estimates (step 4) are prepared to be published.

Finally, before publishing the data a further check is performed.

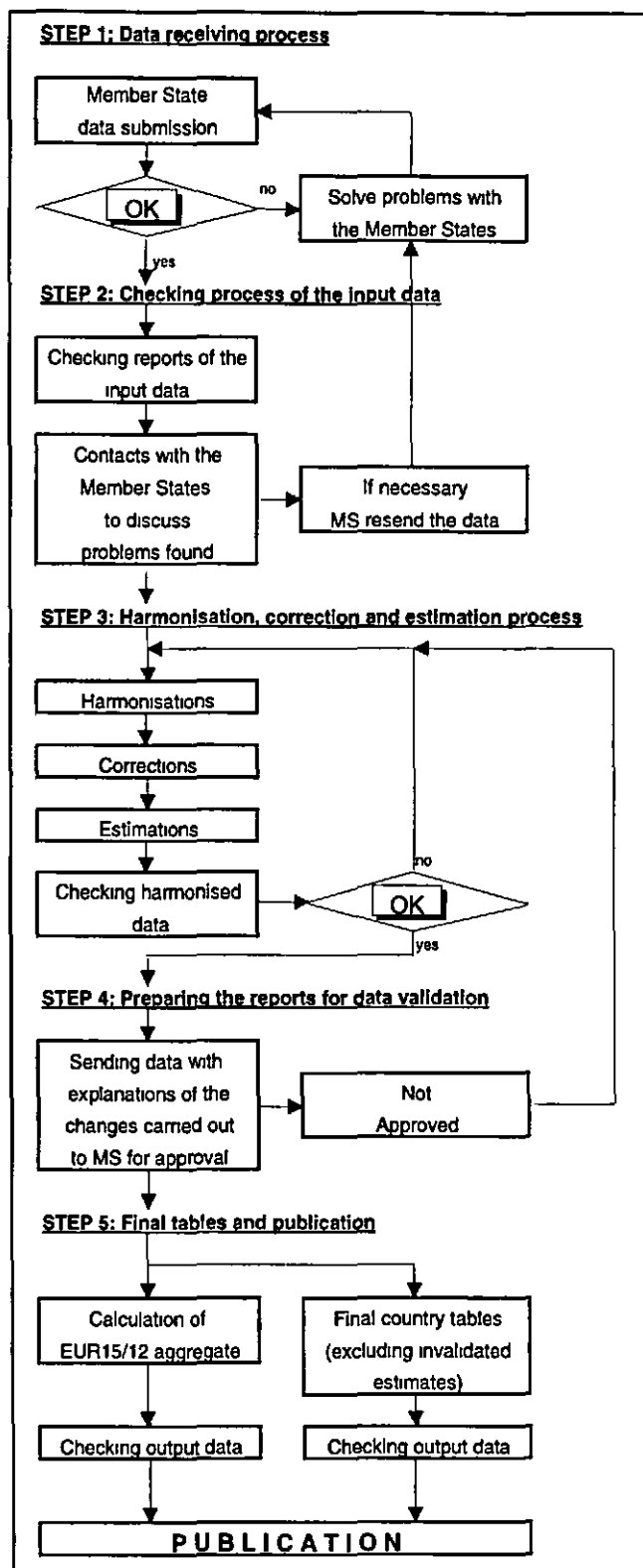

4.2. General approach for data harmonisation

To have a general approach for data harmonisation it is important to identify the common problems encountered and the basic principles applied to resolve these problems.

⇒ Common problems :

- Items missing and poor geographical breakdown for some Member States.
- Incorrect breakdown of flows within individual services or, more generally, within the current account.
- Poor evaluation of flows. Certain flows are recorded only on a net basis (balance only), which leads to underestimation of the credit and debit flows taken separately. Others, however, are recorded on a gross basis i.e. the total value of the transactions, which is considerably higher than the value of the service included (insurance, merchanting). This leads to an overestimation of the credit and debit flows.
- Poor adaptation to the *BPM5*.

All these problems, when identified, gave rise to corrections (modification of existing data) or estimations (calculation of missing data or recalculation of data deemed to be unsatisfactory).

⇒ Basic principles adopted for common problems:

Some common solutions were applied to correct and estimate data, as described below:

Details of corrections/estimates are provided in the methodology of each reporting economy in a separate booklet "Deviation from the defined methodology for each reporting economy" - Annex to the publications "International trade in services-EU, 1986-1995" and "Geographical breakdown of the current account-EU, 1992-1995"

➤ Harmonising the current balance as a whole

Service transactions cannot be analysed and no harmonised accounts can be drawn up outside the framework of the current balance, since the main problems encountered concern incorrect allocation of flows between the various items of the current balance sheet. The harmonisation work consists therefore in re-classifying the flows recorded on different bases by the Member States. This reclassification may be done within large items such as *transportation* and *other services*, but may also involve re-distribution of the flows: *goods/transportation*, *compensation of employees/services*, *construction services/investment*, etc. ➤ A pragmatic approach to the *BPM5*

The theoretical approach was to comply with the recommendations set out in the *BPM5* as far as possible. However, for certain items, only a minority of Member States apply the *IMF* rules and in such cases the method used by the majority of Member States was adopted and the data submitted by the other Member States were corrected accordingly. The main items in question are *insurance*, *merchanting* and *investment income*.

The flows of *insurance* premiums and indemnities do not in themselves constitute remuneration for a service. These flows are sometimes recorded gross, the credit items corresponding to the sum of premiums and indemnities collected and the debit items to the sum of premiums and indemnities paid. This results in an overestimation of the flows. The value of the service has sometimes been valued by the net result of an operation i.e. on the credit side, the difference between the premiums collected and the indemnities paid and on the debit side, the difference between the premiums paid and the indemnities collected. When more adequate information was available, the services component of premiums was deducted from insurance services and the remainder was assigned to current transfers.

The problem of *merchanting* is similar to the case of insurance. The value of the goods traded does not constitute the payment for the service. The value of the service has been taken to be the profit on the transaction, i.e. the difference between the resale value and the purchase price of the goods. In addition, in order to allocate this profit unambiguously to a geographical area, the final purchaser has been regarded as the sole party paying for the service. Merchanting was only recorded correctly following the *BPM5* definition by Germany (1992 to 1995), Spain (1995) and BLEU (1995).

According to the *BPM5*, *investment income* should include reinvested earnings. These are only included in investment income for a limited number of countries and for reasons of consistency between the data submitted by the various Member States, Eurostat has subtracted reinvested earnings from investment income.

Exceptionally, estimations were carried out to split the transfers into current and capital even though only Germany (1992 to 1995), Spain (1992 to 1995), the Netherlands (1992 to 1995), BLEU (1995) and Ireland (1993 to 1995) have submitted the information. The reason for this choice was because Eurostat used relevant bilateral data from the European Union Institutions and because this is one of the main changes of the new manual. In order not to break the series of the current account and in order to keep comparable figures with the previous publication Eurostat has created a new item named *current + capital account*.

- Maintaining the global figures with the rest of the World for each Member State.

The corrections and estimations involved modifications to the flows, intermediate balances and the geographical breakdown. However, the global balances - the *current account balance* or the *current + capital account balance* (in the event that the capital transfers have not been identified according to the *BPM5*) of each Member State was retained, since it was thought to be reliable.

However, in the case of the subtraction of reinvested earnings, the flows and the balance of the *current* and *financial account* have changed (for Germany, Sweden and the United Kingdom). One further exception to this is the data for Greece which had both its flows augmented and the balance of its *current account* changed.

- Careful use of partners data.

A comparison of the corresponding data contained in balance sheets that have apparently been drawn up very carefully nevertheless reveals asymmetries that may be substantial. For this reason partners data were used cautiously, for example, when no information whatsoever was available.

- Not systematically estimating missing data.

Certain countries gave very few details on services sub-items, which were not published because of a lack of data. In the tables of statistics by countries these data are marked as ":" (not available), but have been estimated in order to calculate EUR15/EUR12. However, some of these estimations are published with the agreement of the Member States.

- Creation of geographical breakdown estimates only for the EUR15/EUR12 aggregates.

The estimations of the missing geographical breakdown carried out by Eurostat have never been printed for the country tables but they have been used for the EUR15/EUR12 aggregate. Instead, redistributions were performed if these flows represented considerable amounts and when the information available made it possible to ascertain the cause and origin of such flows (obvious weakness of flows in a zone, feature of the collecting system, etc.).

4.3. Calculation of the European Union (EUR15 and EUR12) balance and data reliability

From 1986 to 1991, the EUR12 balance of payments stems from the Eurostat *"International Trade in Services, EUR12 1984-1993"* and *"Geographical Breakdown of the Current Account, EUR12 1984-1993"* publications. The data were converted from the

BPM4 to the *BPM5* format using the correspondence table detailed in *annex 4*.

From 1992 to 1995, the estimates for the EUR15 and EUR12 balance of payments correspond to the sum of the fifteen (respectively of the twelve) Member States. Added to the European Union aggregate is the balance of payments of the European Union Institutions. In order to construct the European Union aggregates, Eurostat used the country tables published under the country headers. In addition to the estimations made at the country tables level, further estimations were required to fill up any missing items.

The tables overleaf depict the estimations which have been carried out in order to calculate the European Union aggregates. Each type of estimation is represented by a number, which details the level of geographical breakdown modified. The method used for the estimation is described in the country methodology under the item represented by ■, in the separate booklet "Deviation from the defined methodology for each reporting economy" - Annex to the publications "International trade in services-EU, 1986-1995" and "Geographical breakdown of the current account-EU, 1992-1995".

In order to analyse the European Union's transactions with the rest of the World, all Intra EU flows must be eliminated and only Extra EU flows examined.

Member States' declared Intra EU credits should be equal to their declared Intra EU debits. However, owing to various problems, amongst which geographical misallocation might be one of the most important, the Intra EU balance is not nil.

Measurement of asymmetry

The Intra EU balance is called the Intra EU asymmetry and is a measure of the reliability of the data. (In the formulae, the superscript represents the reporting entity, the subscript the partner entity).

$$\text{Asymmetry}_{\text{Intra EU}}^{\text{EU}} = \text{Credit}_{\text{Intra EU}}^{\text{EU}} - \text{Debit}_{\text{Intra EU}}^{\text{EU}}$$

When analysing the European Union's balance of trade with the rest of the World, it is preferable to use the total balance that is assumed to be closer to the correct Extra EU balance (in the tables net of EU with Extra EU is considered as not relevant).

For the sake of consistency, when analysing the European Union's Extra EU cover rates, these have been calculated incorporating a correction that takes into account the asymmetries.

$$\text{Cover ratio}_{\text{Extra EU}}^{\text{EU}} = 100 \times \left[\frac{\text{Credit}_{\text{Extra EU}}^{\text{EU}} + (0.5 \times \text{Asymmetry}_{\text{Extra EU}}^{\text{EU}})}{\text{Debit}_{\text{Extra EU}}^{\text{EU}} - (0.5 \times \text{Asymmetry}_{\text{Extra EU}}^{\text{EU}})} \right]$$

For credit and debit flows of the EU with the rest of the World, the Extra EU as a partner should be considered.

The reliability of data for services is satisfactory at an aggregated level. But the greater the degree of detail, the more the effects of incorrect classification come into play and the greater the asymmetry. Detailed data must therefore be treated with caution and magnitudes should be preferred to absolute figures.

ITEMS ESTIMATED FOR EU AGGREGATES FOR 1992

	BLEU	DK	D	GR	E	F	IRL	I	NL	A	P	FIN	S	UK	EU1*
100 GOODS		④		②			②			①		③	②		
200 SERVICES		④		②			②			①		③	②		
205 Transportation		④		①			①			①		③	②		
206 Sea transport	①	④		①			①			①		③	②		
207 Passenger transport on sea	①	④		①			①			①		③	①		
208 Freight transport on sea	①	④		①			①			①		③	①		
209 Support. auxiliary and other services	①	④		①			①		①	①		③	①		
210 Air transport	①	④		①			①			①		③	②		
211 Passenger transport by air	①	④	⑤	①			①			①		③	②		
212 Freight transport by air	①	④	⑤	①			①			①		③	②		
213 Supporting, auxiliary and other services	①	④	⑤	①			①		①	①		③	②		
214 Other transportation	①	④		①			①		①	①		③	②		
236 Travel		④	①	②			②					③	②		
981 Other services		④		②			②					③	②		
245 Communications services	①	④		①			①					③	②		
249 Construction services		④		①			①					③	②	①	
253 Insurance services	①	④		①			①	①				③	②		
260 Financial services		④		①			①					③	②		
262 Computer and information services	①	④		①			①		①	①		③	②		
266 Royalties and licence fees		④		①			①					③	②		
268 Other business services		④		①			①					③	②		
269 Merchanting and other trade-related serv	①	④		①			①					①	②		
270 Merchanting	①	④		①	①		①	①		①	①	①	②		
271 Other trade related services	①	④		①			①			①		③	②		
272 Operational leasing		④		①			①					③	①		
273 Misc business, prof. and technical serv	①	④		①			①		①			③	②		
274 Legal, account., man , cons. and pub. rel.	①	④		①	①	①	①		①	①		①	②		
278 Adv., market res. and polling	①	④		①	①		①		①	①		③	②		
279 Research and development	①	④		①	①	①	①		①	①		③	②		
280 Architect., engin. and other technical	①	④		①	①	①	①			①		①	②		
281 Agric., mining and on-site processing	①	④		①	①	①	①	②	①	①		①	②		
284 Other	①	④		①	①	①	①		①	①		③	②	①	
285 Serv. between affiliated enterpses, n.i.e.	①	④		①	②		①			①	②	③	②	①	
287 Personal, cultural and recreational services		④	①	②			②		①			①	②		
288 Audio-visual and related services	①	④		①			①		①	①	①	①	②		
289 Other personal, cultural and recreational	①	④	①	①			①		①	①	①	①	②		
291 Government services, n.i.e.		④		②			②					③	②		
982 Services not allocated		④		②			②					③	②		
300 INCOME	⑤	④	①	②			②					③	②	①	
310 Compensation of employees	⑤	④		②			②					③	②	①	
320 Investment income		④	①	②			②					③	②	①	
379 CURRENT TRANSFERS	①	④		①			②			①	①	③	②	①	
993 CURRENT ACCOUNT	①	④		①			②			①	①	③	②	①	
994 CAPITAL ACCOUNT	⑥			⑥						⑥	⑥			⑥	
010 CURRENT + CAPITAL ACCOUNT	⑥			⑥						⑥	⑥			⑥	
995 FINANCIAL ACCOUNT			⑥	⑥										⑥	
998 NET ERRORS AND OMISSIONS				⑥										⑥	

- 1: Estimation affects World, Intra/Extra EUR12/15, USA and Japan ①
 2: Estimation affects Intra/Extra EUR12/15, USA and Japan ②
 3: Estimation affects Intra/Extra EUR15, USA and Japan ③
 4: Estimation affects Intra/Extra EUR15 ④
 5: Estimation affects USA and Japan ⑤
 6: Estimation affects World only ⑥
 (* European Union Institutions)

ITEMS ESTIMATED FOR EU AGGREGATES FOR 1993

	BLEU	DK	D	GR	E	F	IRL	I	NL	A	P	FIN	S	UK	EUI*
100 GOODS		④		②			②			①			②		
200 SERVICES		④		②			②			①			②		
205 Transportation		④		①			①			①			②		
206 Sea transport	①	④		①			①			①			②		
207 Passenger transport on sea	①	④		①			①			①			①		
208 Freight transport on sea	①	④		①			①			①			①		
209 Support. auxiliary and other services	①	④		①			①			①			①		
210 Air transport	①	④		①			①			①			②		
211 Passenger transport by air	①	④	⑤	①			①			①			②		
212 Freight transport by air	①	④	⑤	①			①			①			②		
213 Supporting, auxiliary and other services	①	④	⑤	①			①			①			②		
214 Other transportation	①	④		①			①			①			②		
236 Travel		④	①	②			②						②		
981 Other services		④		②			②						②		
245 Communications services	①	④		①			①						②		
249 Construction services		④		①			①						②	①	
253 Insurance services	①	④		①			①	①					②		
260 Financial services		④		①			①						②		
262 Computer and information services	①	④		①			①		①	①			②		
266 Royalties and licence fees		④		①			①						②		
268 Other business services		④		①			①						②		
269 Merchanting and other trade-related serv.	①	④		①			①						②		
270 Merchanting	①	④		①	①		①	①		①	①	①	②		
271 Other trade related services	①	④		①			①			①		①	②		
272 Operational leasing		④		①			①						①		
273 Misc. business, prof. and technical serv	①	④		①			①		①				②		
274 Legal, account., man., cons. and pub. rel.	①	④		①		①	①		①	①		①	②		
278 Adv., market res. and polling	①	④		①			①		①	①			②		
279 Research and development	①	④		①		①	①		①	①			②		
280 Architect., engin. and other technical	①	④		①		①	①			①		①	②		
281 Agnc., mining and on-site processing	①	④		①		①	①	②	①	①		①	②	①	
284 Other	①	④		①		①	①		①	①			②	①	
285 Serv. between affiliated enterprises, n.i.e.	①	④		①	②		①			①	②		②		
287 Personal, cultural and recreational services		④	①	②			②		①			①	②		
288 Audio-visual and related services	①	④		①			①		①	①	①	①	②		
289 Other personal, cultural and recreational	①	④	①	①			①		①	①	①	①	②		
291 Government services, n.i.e.		④		②			②	①					②		
982 Services not allocated		④		②			②						②		
300 INCOME	⑥	④	①	②			②						②	①	
310 Compensation of employees	⑥	④		②			②						②	①	
320 Investment Income		④	①	②			②						②	①	
379 CURRENT TRANSFERS	①	④		①		①	②			①	①	①	②	①	
993 CURRENT ACCOUNT	①	④		①		①	②			①	①	①	②	①	
994 CAPITAL ACCOUNT	⑥			⑥		⑥				⑥	⑥			⑥	
010 CURRENT + CAPITAL ACCOUNT	⑥			⑥		⑥				⑥	⑥			⑥	
995 FINANCIAL ACCOUNT			⑥	⑥										⑥	
998 NET ERRORS AND OMISSIONS				⑥		⑥								⑥	

- 1: Estimation affects World, Intra/Extra EUR12/15, USA and Japan ①
 2: Estimation affects Intra/Extra EUR12/15, USA and Japan ②
 3: Estimation affects Intra/Extra EUR15, USA and Japan ③
 4: Estimation affects Intra/Extra EUR15 ④
 5: Estimation affects USA and Japan ⑤
 6: Estimation affects World only ⑥

(* European Union Institutions)

ITEMS ESTIMATED FOR EU AGGREGATES FOR 1994

	BLEU	DK	D	GR	E	F	IRL	I	NL	A	P	FIN	S	UK	EUI*
100 GOODS		2		2			2			1			2		
200 SERVICES		2		2			2			1			2		
205 Transportation		2		1			1			1			2		
206 Sea transport	1	1		1			1			1			2		
207 Passenger transport on sea	1	2		1			1			1			1		
208 Freight transport on sea	1	2		1			1			1			1		
209 Support. auxiliary and other services	1	1		1			1		1	1			1		
210 Air transport	1	1		1			1			1			2		
211 Passenger transport by air	1	2	5	1			1			1			2		
212 Freight transport by air	1	2	5	1			1			1			2		
213 Supporting, auxiliary and other services	1	1	5	1			1		1	1			2		
214 Other transportation	1	1		1			1		1	1			2		
236 Travel		2	1	2			2						2		
981 Other services				2			2						2		
245 Communications services	1	1		1			1						2		
249 Construction services		2		1			1						2	1	
253 Insurance services	1	2		1			1	1					2		
260 Financial services		2		1			1						2		
262 Computer and information services	1	1		1			1		1	1			2		
266 Royalties and licence fees		2		1			1						2		
268 Other business services		2		1			1						2		
269 Merchanting and other trade-related serv.	1	2		1			1						2		
270 Merchanting	1	2		1			1	1		1	1	1	2		
271 Other trade related services	1	2		1	6		1			1		1	2		
272 Operational leasing		1		1			1						1		
273 Misc. business, prof. and technical serv.	1	2		1			1		1				2		
274 Legal, account., man., cons. and pub. rel.	1	1		1		1	1		1	1		1	2		
278 Adv., market res. and polling	1	1		1			1		1	1			2		
279 Research and development	1	1		1		1	1		1	1			2		
280 Architect., engin. and other technical	1	1		1		1	1			1		1	2		
281 Agnc., mining and on-site processing	1	1		1		1	1		1	1		1	2		
284 Other	1	1		1		1	1	2	1	1			2	1	
285 Serv. between affiliated enterprises, n.i.e.	1	1		1	2		1			1	2		2	1	
287 Personal, cultural and recreational services		1	1	2			2		1			1	2		
288 Audio-visual and related services	1	1		1			1		1	1	1	1	2		
289 Other personal, cultural and recreational	1	1	1	1			1	1	1	1	1	1	2		
291 Government services, n.i.e.		2		2			2						2		
982 Services not allocated		2		2		1	2						2		
300 INCOME	5	2	1	2			2						2	1	
310 Compensation of employees	5	2		2			2						2	1	
320 Investment Income		2	1	2			2						2	1	
379 CURRENT TRANSFERS	1	1		2		1	2			1	1	1	2	1	
993 CURRENT ACCOUNT	1	1		1		1	2			1	1	1	2	1	
994 CAPITAL ACCOUNT	6	6		6		6				6	6			6	
010 CURRENT + CAPITAL ACCOUNT	6	6		6		6				6				6	
995 FINANCIAL ACCOUNT		6	6	6										6	
998 NET ERRORS AND OMISSIONS		6		6		6								6	

- 1: Estimation affects World, Intra/Extra EUR12/15, USA and Japan 1
2: Estimation affects Intra/Extra EUR12/15, USA and Japan 2
3: Estimation affects Intra/Extra EUR15, USA and Japan 3
4: Estimation affects Intra/Extra EUR15 4
5: Estimation affects USA and Japan 5
6: Estimation affects World only 6

(* European Union Institutions)

ITEMS ESTIMATED FOR EU AGGREGATES FOR 1995

	BLEU	DK	D	GR	E	F	IRL	I	NL	A	P	FIN	S	UK	EUI*
100 GOODS		1					2		2	1			2		
200 SERVICES		1					2		2	1			2		
205 Transportation		1		2			1		2	1			2		
206 Sea transport		1		2			1		2	1			2		
207 Passenger transport on sea		1		2			1		2	1			2		
208 Freight transport on sea		1		2			1		2	1			2		
209 Support auxiliary and other services		1		2			1		1	1			2		
210 Air transport		1		2			1		2	1			2		
211 Passenger transport by air		1	5	2			1		2	1			1		
212 Freight transport by air		1	5	2			1		2	1			1		
213 Supporting, auxiliary and other services		1	5	2			1		1	1			1		
214 Other transportation		1		2			1		2	1			2		
236 Travel		1	1	1			2						2		
981 Other services		1					2						2		
245 Communications services		1					1						1		
249 Construction services		1		1			1						2	1	
253 Insurance services		1					1	1	2				2		
260 Financial services		1		1			1						2		
262 Computer and information services		1		1			1			1			1		
266 Royalties and licence fees		1					1						2		
268 Other business services		1					1						2		
269 Merchenting and other trade-related serv.		1					1						2		
270 Merchenting		1					1	1	1	1	1	1	2		
271 Other trade related services		1		1			1			1		1	2		
272 Operational leasing		1		1			1						2		
273 Misc. business, prof. and technical serv.		1		1			1						1		
274 Legal, account, man., cons and pub. rel.		1		1		1	1		1	1		1	1		
278 Adv, market res. and polling		1		1			1		1	1			1		
279 Research and development		1		1		1	1		1	1			1		
280 Architect, engin. and other technical		1		1		1	1			1		1	1		
281 Agric., mining and on-site processing		1		1		1	1	2	1	1		1	1		
284 Other		1		1		1	1		1	1			1	1	
285 Serv between affiliated enterpses, n i.e.		1		1			1			1	2		1	1	
287 Personal, cultural and recreational services		1		1			2		1			1	1		
288 Audio-visual and related services		1		1			1			1	1	1	1		
289 Other personal, cultural and recreational		1	1	1			1			1	1	1	1		
291 Government services, n i.e		1					2		1				2		
982 Services not allocated		1					2		1				2		
300 INCOME		1	1				2						1	1	
310 Compensation of employees		1					2						2	1	
320 Investment income		1	1				2						1	1	
379 CURRENT TRANSFERS		1		1		1	2			1			1	1	
993 CURRENT ACCOUNT		1		1		1	2		1	1	1	1	1	1	
994 CAPITAL ACCOUNT		6		6		6				6	1	1	6	6	
010 CURRENT + CAPITAL ACCOUNT		6		6		6				6	6	6	6	6	
995 FINANCIAL ACCOUNT		6	6							6				6	
998 NET ERRORS AND OMISSIONS		6				6								6	

- 1: Estimation affects World, Intra/Extra EUR12/15, USA and Japan 1
 2: Estimation affects Intra/Extra EUR12/15, USA and Japan 2
 3: Estimation affects Intra/Extra EUR15, USA and Japan 3
 4: Estimation affects Intra/Extra EUR15 4
 5: Estimation affects USA and Japan 5
 6: Estimation affects World only 6

(* European Union Institutions)

4.4. Information on data sources used in this publication

	National data source	New data used by Eurostat	Revised data used by Eurostat	Methodology applied at national level
BLEU	Banque Nationale de Belgique (BNB) Institut Monétaire Luxembourgeois (IML)	1995	None	BPM5
DENMARK	Statistics Denmark	1995 (IMF source)	None	BPM4
GERMANY	Deutsche Bundesbank	1995	1992 to 1994	BPM5
GREECE	Bank of Greece	1995	None	BPM4
SPAIN	Banco de España	1995	1992 to 1994	BPM5
FRANCE	Banque de France	1995	1992, 1993	BPM5
IRELAND	Central Statistical Office (CSO)	1995	1993	BPM5
ITALY	Ufficio Italiano dei Cambi and Banca d'Italia	1995	1992 to 1994	BPM5
NETHERLANDS	De Nederlandsche Bank	1995	None	BPM5 (partially)
AUSTRIA	Österreichische National Bank	1995	None	BPM4
PORTUGAL	Banco de Portugal	1995	1993, 1994	BPM5
FINLAND	Bank of Finland	1995	1992, 1993	BPM5 (partially)
SWEDEN	Sveriges Riksbank	1995	None	BPM4
UNITED KINGDOM	Office for National Statistics (ONS)	1995	1988 to 1994	BPM4
European Union Institutions	Eurostat on the basis of "Balance of Payments of the European Union Institutions (1996)"	1995	1992 to 1994	BPM5
United States of America	"Survey of Current Business (SCB)", U.S. Department of Commerce - Economics and statistics administration bureau of economic analysis. Publications of July 1996 (volume 76, number 7) and September 1996 (volume 76, number 9)	1995	1993, 1994	BPM4
JAPAN	Bank of Japan "Balance of Payments Monthly" (November 1996)	1995	None	BPM5



III

STATISTICAL TABLES

III. STATISTICAL TABLES

1. DESCRIPTION OF TABLES

Tables of results are organised in sets. The organisation is the following:

Tables 3.1. to 3.7. constitute a first set of comparative tables concerning 1995 for the adopted list of *BOP* items¹ for EUR15, all Member States and the European Union Institutions in relation to Extra EUR15. Flows, shares in EUR15 totals and *BOP* structures are presented corresponding to the most complete, recent, harmonised and detailed information available.

Tables 4.1. to 4.5. concern only EUR15 and cover the period 1992 to 1995. *BOP* flows, cover ratios and structures of flows are presented in relation to the World, Intra EUR15, Extra EUR15, the USA and Japan. For these four years the European Union aggregate was calculated on the basis of the data reported to Eurostat by the fifteen Member States according to the newly approved questionnaires,² designed to fulfil *BPM5* requirements.

Tables 4.6. to 4.42. concern only EUR15 and cover the period 1992 to 1995. They show for each item of services and in the same table credit, debit and net flows in relation to the World, Intra EUR15, Extra EUR15, USA and Japan.

Tables 5.1. to 5.5. concern only EUR12 and cover the decade 1986-1995. The information provided is equivalent to that in the EUR15 set of tables (except structures which are not shown) but for all purposes EUR12 is considered instead of EUR15. These results are provided in order to supply a time series that was made coherent as far as possible by conversion from *BPM4* to *BPM5*, of the data available from Member States for the years 1986 to 1991.

Tables 6.1. to 20.7. supply a group of separate tables for each of the fifteen reporting economies. For the classification adopted, for all Member States and the European Union Institutions, for the period 1986 to 1995, credit, debit, net and cover ratios are presented in relation to the World, Intra EUR15, Extra EUR15, Intra EUR12, Extra EUR12, the USA and Japan.

Exceptions are the three new Member States for which the period covered is 1992 to 1995. Besides, for Austria and Finland, figures broken down between Intra and Extra EUR12 are not available. Sweden only supplied figures with the World as partner.

Other exceptions are Denmark - no figures are published - and Ireland - only figures with the World as partner are published for the entire period 1986 to 1995 -.

Data concerning 1986-1991 correspond to the previously published classification converted by Eurostat from *BPM4* into *BPM5* (table of conversion in *annex 4*).

Tables 21.1 to 21.3. present flows and cover ratios for the USA according to Eurostat's harmonised scheme. The period covered is 1986 to 1995 with the World, Intra and Extra EUR12 as partners.

Tables 22.1. to 22.4. present flows and cover ratios for Japan according to Eurostat's harmonised scheme. The period covered is 1986 to 1995 with the World, Intra EUR12, Extra EUR12 as partners and 1992 to 1995 with the USA as partner.

N.B.: In the tables, the partner *World* should be considered as the sum of *Intra EU*, *Extra EU* and *World not allocated*.

Due to the rounding up from decimal numbers to whole numbers, there can be a slight difference between the sum of the sub-items and the aggregate item or between the credit figure minus the debit figure and the net.

¹ For all the tables the list of items considered is always the same (see II.3).

² Balance of payments Vade mecum, March 1996

2. FORMULAE AND ACRONYMS USED IN THE TABLES AND DATA AVAILABILITY

2.1. Formulae

Formulae are indicated in the tables by footnotes.

In the formulae, the superscript represents the reporting entity, the subscript the partner entity. The acronym EU may be EUR15 or EUR12.

Net = Credit - Debit

$$\text{Cover ratio} = 100 \times \left(\frac{\text{Credit}}{\text{Debit}} \right)$$

$$\text{Asymmetry}_{\text{Intra EU}}^{\text{EU}} = \text{Credit}_{\text{Intra EU}}^{\text{EU}} - \text{Debit}_{\text{Intra EU}}^{\text{EU}}$$

$$\text{Relative Asymmetry}_{\text{Intra EU}}^{\text{EU}} = 100 \times \left[\frac{\text{Asymmetry}_{\text{Intra EU}}^{\text{EU}}}{0.5 \times (\text{Credit}_{\text{Intra EU}}^{\text{EU}} + \text{Debit}_{\text{Intra EU}}^{\text{EU}})} \right]$$

$$\text{Cover ratio}_{\text{Extra EU}}^{\text{EU}} = 100 \times \left[\frac{\text{Credit}_{\text{Extra EU}}^{\text{EU}} + (0.5 \times \text{Asymmetry}_{\text{Intra EU}}^{\text{EU}})}{\text{Debit}_{\text{Extra EU}}^{\text{EU}} - (0.5 \times \text{Asymmetry}_{\text{Intra EU}}^{\text{EU}})} \right]$$

2.2. Acronyms used

0	Figure between -0.5 Mio ECU and 0.5 Mio ECU
:	Data not available (missing data estimated by Eurostat) or considered non publishable by the Member State.
-	Not relevant or indeterminate: <ul style="list-style-type: none"> ➤ Calculation of cover ratio: negative cover ratio, credit or debit nil, credit or debit not available, cover ratio > 10 000 ➤ Net EUR15/12 vis à vis Extra EUR15/12
.	Not applicable: <ul style="list-style-type: none"> ➤ No asymmetry, relative asymmetry and cover ratio for the items <i>financial account</i> and <i>net errors and omissions</i>

2.3. Data availability

Reporter	Partner						
	World	Intra EUR15	Extra EUR15	Intra EUR12	Extra EUR12	USA	Japan
EUR15	92-95	92-95	92-95	:	:	92-95	92-95
EUR12	86-95	:	:	86-95	86-95	86-95	86-95
BLEU	91-95	91-95	91-95	91-95	91-95	91-95	91-95
DENMARK	:	:	:	:	:	:	:
GERMANY	86-95	92-95	92-95	86-95	86-95	86-95	86-95
GREECE	86-95	93-95	93-95	86-95	86-95	93-95	93-95
SPAIN	86-95	92-95	92-95	86-95	86-95	86-95	86-95
FRANCE	86-95	92-95	92-95	86-95	86-95	86-95	86-95
IRELAND	86-95	:	:	:	:	:	:
ITALY	86-95	92-95	92-95	86-95	86-95	86-95	86-95
NETHERLANDS	92-95	92-95	92-95	92-95	92-95	92-95	92-95
AUSTRIA	92-95	92-95	92-95	:	:	92-95	92-95
PORTUGAL	86-95	93-95	93-95	86-95	86-95	86-95	86-95
FINLAND	92-95	93-95	93-95	:	:	93-95	93-95
SWEDEN	92-95	:	:	:	:	:	:
UNITED KINGDOM	86-95	86-95	86-95	86-95	86-95	86-95	86-95
EUI	86-95	92-95	92-95	86-95	86-95	92-95	92-95
USA	86-95	:	:	86-95	86-95	:	93-95
JAPAN	86-95	95	95	86-94	86-94	92-95	:

":" not available

CURRENT ACCOUNT ITEMS FOR 1995

EUR15 + all Member States with Extra EUR15

3.1. Credit	38
3.2. Debit	40
3.3. Net	42
3.4. Share of each country in the total EUR15 - Credit	44
3.5. Share of each country in the total EUR15 - Debit	46
3.6. Structure of the current account for EUR15 and each Member State - Credit	48
3.7. Structure of the current account for EUR15 and each Member State - Debit	50

3.1.

Year: 1995

Partner: Extra EUR15

	(Mio ECU)							
	EUR15	BLEU	DK	D	EL	E	F	IRL
	Credit							
100 GOODS	541 226	28 782	:	165 541	1 806	19 382	71 704	:
200 SERVICES	179 678	8 019	:	32 235	4 040	6 720	35 000	:
205 Transportation	48 296	2 531	:	7 909	816	1 066	9 074	:
206 Sea transport	20 647	1 555	.	2 639	362	327	1 919	.
207 Passenger transport on sea	1 270	1	.	5	38	3	4	.
208 Freight transport on sea	16 441	1 396	.	2 228	243	213	1 270	.
209 Support. auxiliary and other services	2 935	158	.	406	81	111	645	.
210 Air transport	21 200	476	.	4 327	396	469	4 883	.
211 Passenger transport by air	11 714	280	.	2 554	242	252	1 407	.
212 Freight transport by air	3 332	182	:	1 029	66	49	870	.
213 Supporting, auxiliary and other services	6 154	14	:	743	88	168	2 605	:
214 Other transportation	6 449	500	:	945	58	271	2 273	.
236 Travel	43 264	844	:	4 611	1 141	3 021	11 302	:
981 Other services	86 127	4 643	:	19 715	2 083	2 633	13 141	:
245 Communications services	2 888	208	.	767	60	142	172	.
249 Construction services	9 802	125	.	3 025	217	221	1 890	.
253 Insurance services	8 129	143	.	3 091	11	268	1 880	.
260 Financial services	9 386	1 313	.	674	387	135	2 913	.
262 Computer and information services	3 085	143	:	444	118	626	171	:
266 Royalties and licence fees	6 585	247	:	1 306	0	54	701	.
268 Other business services	36 201	2 185	.	6 945	1 227	956	4 393	.
269 Merchanting and other trade-related serv.	5 244	160	.	2 290	108	127	- 1 133	.
270 Merchanting	2 207	- 56	.	1 905	- 20	26	- 1 733	.
271 Other trade related services	3 037	216	:	384	128	102	600	:
272 Operational leasing	1 644	73	.	102	51	23	155	.
273 Misc. business, prof. and technical serv.	29 313	1 952	:	4 553	1 068	806	5 370	:
274 Legal, account., man., cons and pub. rel.	2 932	76	:	708	101	103	702	:
278 Adv., market res. and polling	1 579	129	:	345	109	100	151	.
279 Research and development	2 257	117	.	786	123	52	535	.
280 Architect., engin. and other technical	8 154	119	.	873	200	122	1 401	.
281 Agric., mining and on-site processing	674	6	.	11	29	2	8	.
284 Other	5 937	25	:	1 199	210	335	1 399	:
285 Serv. between affiliated enterprises, n/e	7 780	1 480	.	632	295	92	1 175	.
287 Personal, cultural and recreational services	3 188	34	.	31	47	65	502	.
288 Audio-visual and related services	1 335	12	:	31	0	29	216	:
289 Other personal, cultural and recreational	1 853	22	:		47	36	286	:
291 Government services, n/e	6 864	246	.	3 432	17	165	520	.
982 Services not allocated	1 991	0	:	0	0	0	1 482	:
300 INCOME	166 014	16 794	:	27 209	446	2 471	29 538	:
310 Compensation of employees	6 240	287	.	2 419	138	56	1 705	.
320 Investment income	159 774	16 508	.	24 790	308	2 415	27 833	.
379 CURRENT TRANSFERS	11 643	811	:	2 728	1 089	1 230	1 240	:
993 CURRENT ACCOUNT	898 561	54 406	:	227 713	7 382	29 804	137 481	:
994 CAPITAL ACCOUNT	:	:	:	:	:	:	:	:
010 CURRENT + CAPITAL ACCOUNT	:	:	:	:	:	:	:	:
995 FINANCIAL ACCOUNT	:	:	:	:	:	:	:	:
998 NET ERRORS AND OMISSIONS	:	:	:	:	:	:	:	:

3.1.

Year: 1995

Partner: Extra EUR15

(Mio ECU)

I	NL	A	P	FIN	S	UK	EUI		
Credit									
75 691	28 077	13 957	3 519	12 974	:	76 784	0	GOODS	100
20 917	15 216	8 864	1 464	1 962	:	36 069	1	SERVICES	200
6 945	6 548	571	373	484	:	8 095	0	Transportation	205
5 731	2 014	.	93	286	.	2 946	0	Sea transport	206
289	5	.	0	97	.	690	0	Passenger transport on sea	207
5 287	1 640	.	43	27	.	1 783	0	Freight transport on sea	208
156	369	.	49	162	.	473	0	Support auxiliary and other services	209
894	3 398	.	261	151	.	5 057	0	Air transport	210
679	2 178	.	224	110	.	3 270	0	Passenger transport by air	211
168	545	:	22	3	.	449	0	Freight transport by air	212
47	676	:	15	38	.	1 338	0	Supporting, auxiliary and other services	213
320	1 136	:	20	47	.	92	0	Other transportation	214
7 335	1 381	2 089	589	445	:	8 601	0	Travel	236
6 128	7 287	6 204	502	1 033	:	19 374	1	Other services	981
112	157	38	149	30	:	868	0	Communications services	245
1 435	1 423	323	33	138	.	0	0	Construction services	249
660	7	135	29	0	.	1 792	0	Insurance services	253
681	129	381	54	65	.	2 505	1	Financial services	260
68	139	:	16	210	.	637	0	Computer and information services	262
288	784	38	7	21	.	2 604	0	Royalties and licence fees	266
2 767	3 938	4 975	153	519	.	7 539	0	Other business services	268
658	912	1 660	26	72	.	285	0	Merchandising and other trade-related serv	269
632	412	.	- 7	24	.	23	0	Merchandising	270
26	499	.	33	48	.	262	0	Other trade related services	271
375	182	181	4	6	.	384	0	Operational leasing	272
1 734	2 845	3 134	123	440	.	6 870	0	Misc business, prof and technical serv.	273
154	.	.	12	77	.	496	0	Legal, account, man, cons and pub rel	274
166	:	.	24	18	.	89	0	Adv, market res and polling	278
91	.	:	3	86	.	13	0	Research and development	279
586	1 240	:	19	95	.	2 721	0	Architect, engin. and other technical	280
90	:	:	1	1	.	432	0	Agric, mining and on-site processing	281
152	530	.	51	150	.	1 386	0	Other	284
495	1 075	.	13	13	.	1 733	0	Serv between affiliated enterprises, nie	285
95	73	22	31	29	.	2 089	0	Personal, cultural and recreational services	287
63	12	.	16	13	.	916	0	Audio-visual and related services	288
32	61	.	15	15	.	1 173	0	Other personal, cultural and recreational	289
23	637	290	31	22	.	1 342	0	Government services, n i e	291
509	0	0	0	0	:	0	0	Services not allocated	982
7 409	9 098	3 096	1 022	566	:	57 238	835	INCOME	300
575	119	345	44	12	.	176	0	Compensation of employees	310
6 834	8 979	2 750	977	554	.	57 063	835	Investment Income	320
1 952	394	395	1 194	81	:	540	42	CURRENT TRANSFERS	379
105 969	52 785	:	7 198	15 583	:	170 632	878	CURRENT ACCOUNT	993
:	:	:	:	:	:	:	:	CAPITAL ACCOUNT	994
:	:	26 312	:	:	:	:	:	CURRENT + CAPITAL ACCOUNT	010
:	:	:	:	:	:	:	:	FINANCIAL ACCOUNT	995
:	:	:	:	:	:	:	:	NET ERRORS AND OMISSIONS	998

3.2.

Year: 1995

Partner: Extra EUR15

	(Mio ECU)							
	EUR15	BLEU	DK	D	EL	E	F	IRL
	Debit							
100 GOODS	534 620	29 950	:	150 283	5 026	29 144	66 786	:
200 SERVICES	171 814	8 017	:	44 506	1 378	6 183	28 481	:
205 Transportation	46 846	2 093	:	8 775	295	1 501	8 383	:
206 Sea transport	22 617	1 402	:	2 981	162	715	2 685	:
207 Passenger transport on sea	453	1	:	66	6	9	14	:
208 Freight transport on sea	14 714	1 315	:	1 380	107	607	2 131	:
209 Support auxiliary and other services	7 450	85	:	1 534	48	99	540	:
210 Air transport	18 896	315	:	3 670	125	494	4 470	:
211 Passenger transport by air	10 776	205	:	2 641	77	286	1 935	:
212 Freight transport by air	1 788	78	:	259	14	30	714	:
213 Supporting, auxiliary and other services	6 332	31	:	770	34	178	1 821	:
214 Other transportation	5 333	377	:	2 124	8	291	1 229	:
236 Travel	43 543	1 642	:	12 858	440	1 628	6 064	:
981 Other services	80 439	4 282	:	22 874	643	3 055	13 591	:
245 Communications services	3 504	83	:	1 231	47	106	137	:
249 Construction services	5 886	72	:	2 520	30	64	527	:
253 Insurance services	5 787	173	:	3 299	49	217	1 436	:
260 Financial services	6 284	928	:	140	59	107	2 756	:
262 Computer and information services	2 973	109	:	511	27	153	308	:
266 Royalties and licence fees	11 308	596	:	2 999	34	480	1 031	:
268 Other business services	34 998	2 048	:	10 302	251	1 376	5 859	:
269 Merchanting and other trade-related serv	8 248	384	:	4 205	36	276	1 332	:
270 Merchanting	780	0	:	780	0	0	0	:
271 Other trade related services	7 468	384	:	3 426	36	276	1 332	:
272 Operational leasing	2 070	104	:	31	15	78	832	:
273 Misc. business, prof. and technical serv	24 680	1 560	:	6 065	200	1 022	3 695	:
274 Legal, account., man , cons. and pub. rel.	3 570	112	:	1 693	19	92	680	:
278 Adv , market res. and polling	2 351	111	:	880	24	158	224	:
279 Research and development	1 866	38	:	846	15	47	340	:
280 Architect., engin. and other technical	4 356	154	:	850	28	131	666	:
281 Agnc , mining and on-site processing	831	21	:	4	11	2	3	:
284 Other	3 927	99	:	453	32	448	958	:
285 Serv between affiliated enterprises, mis	7 778	1 024	:	1 341	71	145	824	:
287 Personal, cultural and recreational services	4 834	128	:	910	8	347	631	:
288 Audio-visual and related services	3 667	88	:	910	3	287	381	:
289 Other personal, cultural and recreational	1 167	40	:	.	4	60	250	:
291 Government services, n i e	4 865	145	:	961	138	206	907	:
982 Services not allocated	986	0	:	0	0	0	442	:
300 INCOME	155 868	13 487	:	27 230	1 439	1 538	23 150	:
310 Compensation of employees	3 911	138	:	2 179	131	68	340	:
320 Investment Income	151 957	13 349	:	25 051	1 308	1 470	22 810	:
379 CURRENT TRANSFERS	37 961	1 378	:	14 487	14	988	4 418	:
993 CURRENT ACCOUNT	900 263	52 831	:	236 506	7 857	37 854	122 834	:
994 CAPITAL ACCOUNT	:	:	:	:	:	:	:	:
010 CURRENT + CAPITAL ACCOUNT	:	:	:	:	:	:	:	:
995 FINANCIAL ACCOUNT	:	:	:	:	:	:	:	:
998 NET ERRORS AND OMISSIONS	:	:	:	:	:	:	:	:

3.2.

Year: 1995

Partner: Extra EUR15

(Mio ECU)

I	NL	A	P	FIN	S	UK	EUI		
Debit									
56 910	47 792	13 665	6 494	8 247	:	85 766	10	GOODS	100
18 690	14 324	6 808	1 494	2 605	:	26 358	120	SERVICES	200
7 620	5 018	0	390	826	:	7 757	2	Transportation	205
6 045	3 461		257	633	:	2 361	0	Sea transport	206
98	32	:	1	97	:	100	0	Passenger transport on sea	207
3 644	2 812	.	231	480	.	1 012	0	Freight transport on sea	208
2 303	617		25	56		1 249	0	Support. auxiliary and other services	209
1 538	1 456		116	170		5 310	1	Air transport	210
1 254	867	.	73	111	.	2 778	1	Passenger transport by air	211
	96		36	29	.	432	0	Freight transport by air	212
284	492		7	29	.	2 101	0	Supporting, auxiliary and other services	213
37	101	:	17	23	.	86	1	Other transportation	214
4 138	2 380	3 049	364	569	:	7 782	0	Travel	236
6 388	6 926	3 759	739	1 210	:	10 818	118	Other services	981
235	214	54	67	36	:	1 079	5	Communications services	245
564	791	246	92	33	:	0	0	Construction services	249
- 38	125	165	34	0	.	265	0	Insurance services	253
1 415	154	385	87	78	:	0	0	Financial services	260
195	124	.	8	197		870	8	Computer and information services	262
675	1 565	183	70	154		1 823	0	Royalties and licence fees	266
2 539	3 146	2 614	234	606	.	4 260	29	Other business services	268
73	822	196	44	147		0	0	Merchandising and other trade-related serv.	269
0	:		0	0		0	0	Merchandising	270
73	822	.	44	147		0	0	Other trade related services	271
289	149	30	51	9	.	410	0	Operational leasing	272
2 176	2 175	2 387	139	451	:	3 850	29	Misc. business, prof. and technical serv	273
234	:		12	130	.	0	0	Legal, account., man., cons. and pub. rel	274
280			23	78		0	0	Adv., market res. and polling	278
116	:		7	65	.	0	28	Research and development	279
405	720	.	25	65		812	0	Architect, engin. and other technical	280
100	:	.	0	0	:	557	0	Agric., mining and on-site processing	281
403	613	:	57	0		719	0	Other	284
638	842	:	14	112		1 762	0	Serv. between affiliated enterprises, n/e	285
570	190	53	62	46	:	1 132	0	Personal, cultural and recreational services	287
487	116	:	42	35		1 132	0	Audio-visual and related services	288
83	74	.	19	11	.	0	0	Other personal, cultural and recreational	289
232	617	58	84	60	.	1 389	76	Government services, n/e	291
544	0	0	0	0	:	0	0	Services not allocated	982
10 724	9 797	2 818	859	1 375	:	49 290	1 414	INCOME	300
455	261	71	23	6	:	67	5	Compensation of employees	310
10 268	9 536	2 747	836	1 370	:	49 224	1 409	Investment income	320
2 676	2 744	803	253	283	:	4 956	3 793	CURRENT TRANSFERS	379
88 999	74 657	:	9 099	12 511	:	166 371	5 338	CURRENT ACCOUNT	993
:	:	:	:	:	:	:	:	CAPITAL ACCOUNT	994
:	:	24 093	:	:	:	:	:	CURRENT + CAPITAL ACCOUNT	010
:	:	:	:	:	:	:	:	FINANCIAL ACCOUNT	995
:	:	:	:	:	:	:	:	NET ERRORS AND OMISSIONS	998

3.3.

Year: 1995

Partner: Extra EUR15

	(Mio ECU)							
	EUR15*	BLEU	DK	D	EL	E	F	IRL
	Net							
100 GOODS	:	- 1 168	:	15 258	- 3 220	- 9 762	4 918	:
200 SERVICES	:	2	:	- 12 271	2 662	537	6 519	:
205 Transportation	:	438	:	- 866	521	- 434	691	:
206 Sea transport	:	153	:	- 343	200	- 389	- 766	:
207 Passenger transport on sea	:	0	:	- 61	31	- 6	- 10	:
208 Freight transport on sea	:	80	:	847	136	- 394	- 861	:
209 Support. auxiliary and other services	:	73	:	- 1 128	33	12	105	:
210 Air transport	:	161	:	657	271	- 26	413	:
211 Passenger transport by air	:	74	:	- 87	165	- 34	- 528	:
212 Freight transport by air	:	104	:	770	52	18	156	:
213 Supporting, auxiliary and other services	:	- 17	:	- 26	54	- 10	784	:
214 Other transportation	:	124	:	- 1 179	50	- 20	1 044	:
236 Travel	:	- 798	:	- 8 248	701	1 393	5 238	:
981 Other services	:	361	:	- 3 159	1 440	- 423	- 450	:
245 Communications services	:	125	:	- 464	13	36	36	:
249 Construction services	:	53	:	505	187	157	1 363	:
253 Insurance services	:	- 29	:	- 208	- 38	52	443	:
260 Financial services	:	384	:	533	327	28	157	:
262 Computer and information services	:	34	:	- 67	91	473	- 137	:
266 Royalties and licence fees	:	- 350	:	- 1 693	- 34	- 427	- 329	:
268 Other business services	:	138	:	- 3 357	976	- 419	- 1 466	:
269 Merchanting and other trade-related serv	:	- 224	:	- 1 916	71	- 149	- 2 465	:
270 Merchanting	:	- 56	:	1 126	- 20	26	- 1 733	:
271 Other trade related services	:	- 168	:	- 3 041	91	- 174	- 732	:
272 Operational leasing	:	- 31	:	72	36	- 55	- 677	:
273 Misc. business, prof. and technical serv.	:	393	:	- 1 512	869	- 216	1 675	:
274 Legal, account, man, cons. and pub. rel.	:	- 36	:	- 985	82	11	22	:
278 Adv., market res. and polling	:	18	:	- 535	86	- 58	- 73	:
279 Research and development	:	80	:	- 60	107	5	194	:
280 Architect, engin. and other technical	:	- 35	:	23	172	- 9	735	:
281 Agnc., mining and on-site processing	:	- 15	:	7	18	0	5	:
284 Other	:	- 74	:	746	179	- 113	441	:
285 Serv. between affiliated enterprises, nie	:	455	:	- 709	225	- 53	351	:
287 Personal, cultural and recreational services	:	- 94	:	- 879	40	- 282	- 130	:
288 Audio-visual and related services	:	- 76	:	- 879	- 3	- 258	- 165	:
289 Other personal, cultural and recreational	:	- 18	:		43	- 25	36	:
291 Government services, n i e	:	100	:	2 471	- 122	- 41	- 387	:
982 Services not allocated	:	0	:	0	0	0	1 040	:
300 INCOME	:	3 307	:	- 21	- 992	933	6 388	:
310 Compensation of employees	:	149	:	240	8	- 12	1 365	:
320 Investment income	:	3 158	:	- 260	- 1 000	945	5 023	:
379 CURRENT TRANSFERS	:	- 566	:	- 11 759	1 075	242	- 3 178	:
993 CURRENT ACCOUNT	:	1 575	:	- 8 793	- 475	- 8 050	14 647	:
994 CAPITAL ACCOUNT	:	:	:	:	:	:	:	:
010 CURRENT + CAPITAL ACCOUNT	:	:	:	:	:	:	:	:
995 FINANCIAL ACCOUNT	:	:	:	:	:	:	:	:
998 NET ERRORS AND OMISSIONS	:	:	:	:	:	:	:	:

* Due to Intra EUR15 asymmetries, it is preferable to use the net of EUR15 with the World that is considered to be closer to the correct Extra EUR15 balance

3.3.

Year: 1995

Partner: Extra EUR15

(Mio ECU)

I	NL	A	P	FIN	S	UK	EUI		
Net									
18 782	- 19 715	292	- 2 975	4 726	:	- 8 982	- 10	GOODS	100
2 228	891	2 056	- 30	- 642	:	9 712	- 119	SERVICES	200
- 675	1 531	571	- 17	- 342	:	338	- 2	Transportation	205
- 313	- 1 447	.	- 165	- 347	:	585	0	Sea transport	206
191	- 27	.	- 1	- 1	:	590	0	Passenger transport on sea	207
1 643	- 1 172	.	- 188	- 453	:	771	0	Freight transport on sea	208
- 2 148	- 248	:	24	106	:	- 776	0	Support auxiliary and other services	209
- 644	1 943	.	145	- 19	:	- 253	- 1	Air transport	210
- 575	1 311	.	152	- 1	:	492	- 1	Passenger transport by air	211
168	448	.	- 14	- 27	:	17	0	Freight transport by air	212
- 237	183	.	7	9	:	- 763	0	Supporting, auxiliary and other services	213
283	1 034	.	3	24	:	6	- 1	Other transportation	214
3 197	- 1 000	- 960	224	- 124	:	818	0	Travel	236
- 259	360	2 445	- 238	- 177	:	8 556	- 117	Other services	981
- 123	- 57	- 16	81	- 6	:	- 211	- 5	Communications services	245
871	631	77	- 59	105	:	0	0	Construction services	249
697	- 118	- 30	- 6	0	:	1 526	0	Insurance services	253
- 735	- 25	- 4	- 33	- 13	:	2 505	0	Financial services	260
- 126	15	.	8	12	:	- 233	- 8	Computer and information services	262
- 387	- 781	- 144	- 63	- 133	:	781	0	Royalties and licence fees	266
228	792	2 361	- 82	- 87	:	3 278	- 28	Other business services	268
585	89	1 464	- 18	- 74	:	285	0	Merchandising and other trade-related serv.	269
632	412	.	- 7	24	:	23	0	Merchandising	270
- 47	- 323	.	- 11	- 98	:	262	0	Other trade related services	271
86	33	151	- 48	- 2	:	- 27	0	Operational leasing	272
- 443	669	747	- 16	- 10	:	3 020	- 28	Misc business, prof and technical serv.	273
- 80	:	.	0	- 52	:	496	0	Legal, account, man, cons and pub rel.	274
- 114	:	.	1	- 61	:	89	0	Adv, market res and polling	278
- 26	.	.	- 4	21	:	13	- 28	Research and development	279
181	519	.	- 6	30	:	1 909	0	Architect, engin and other technical	280
- 10	.	.	1	1	:	- 125	0	Agric, mining and on-site processing	281
- 250	- 83	.	- 6	150	:	668	0	Other	284
- 143	233	.	- 1	- 99	:	- 29	0	Serv between affiliated enterprises, nie	285
- 475	- 116	- 30	- 31	- 17	:	957	0	Personal, cultural and recreational services	287
- 424	- 104	.	- 26	- 22	:	- 216	0	Audio-visual and related services	288
- 51	- 12	.	- 4	5	:	1 173	0	Other personal, cultural and recreational	289
- 210	20	232	- 53	- 38	:	- 47	- 76	Government services, n i e	291
- 35	0	0	0	0	:	0	0	Services not allocated	982
- 3 315	- 698	278	162	- 809	:	7 948	- 579	INCOME	300
119	- 142	274	21	6	:	109	- 5	Compensation of employees	310
- 3 434	- 556	4	141	- 816	:	7 839	- 574	Investment income	320
- 724	- 2 350	- 408	941	- 203	:	- 4 416	- 3 752	CURRENT TRANSFERS	379
16 970	- 21 872	:	- 1 902	3 072	:	4 261	- 4 460	CURRENT ACCOUNT	993
:	:	:	:	:	:	:	:	CAPITAL ACCOUNT	994
:	:	2 219	:	:	:	:	:	CURRENT + CAPITAL ACCOUNT	010
:	:	:	:	:	:	:	:	FINANCIAL ACCOUNT	995
:	:	:	:	:	:	:	:	NET ERRORS AND OMISSIONS	998

3.4.

Year: 1995

Partner: Extra EUR15

Share of each country in the total EUR15*

	(in %)							
	EUR15	BLEU	DK	D	EL	E	F	IRL
	Credit							
100 GOODS	100	5	:	31	0	4	13	:
200 SERVICES	100	4	:	18	2	4	19	:
205 Transportation	100	5	:	16	2	2	19	:
206 Sea transport	100	8	:	13	2	2	9	:
207 Passenger transport on sea	100	0	:	0	3	0	0	:
208 Freight transport on sea	100	8	:	14	1	1	8	:
209 Support. auxiliary and other services	100	5	:	14	3	4	22	:
210 Air transport	100	2	:	20	2	2	23	:
211 Passenger transport by air	100	2	:	22	2	2	12	:
212 Freight transport by air	100	5	:	31	2	1	26	:
213 Supporting, auxiliary and other services	100	0	:	12	1	3	42	:
214 Other transportation	100	8	:	15	1	4	35	:
236 Travel	100	2	:	11	3	7	26	:
981 Other services	100	5	:	23	2	3	15	:
245 Communications services	100	7	:	27	2	5	6	:
249 Construction services	100	1	:	31	2	2	19	:
253 Insurance services	100	2	:	38	0	3	23	:
260 Financial services	100	14	:	7	4	1	31	:
262 Computer and information services	100	5	:	14	4	20	6	:
266 Royalties and licence fees	100	4	:	20	0	1	11	:
268 Other business services	100	6	:	19	3	3	12	:
269 Merchanting and other trade-related serv.	100	3	:	44	2	2	-22	:
270 Merchanting	100	-	:	86	-	1	-	:
271 Other trade related services	100	7	:	13	4	3	20	:
272 Operational leasing	100	4	:	6	3	1	9	:
273 Misc. business, prof and technical serv	100	7	:	16	4	3	18	:
274 Legal, account, man., cons. and pub. rel	100	3	:	24	3	4	24	:
278 Adv, market res. and polling	100	8	:	22	7	6	10	:
279 Research and development	100	5	:	35	5	2	24	:
280 Architect, engin and other technical	100	1	:	11	2	1	17	:
281 Agric, mining and on-site processing	100	1	:	2	4	0	1	:
284 Other	100	0	:	20	4	6	24	:
285 Serv. between affiliated enterprises, nie	100	19	:	8	4	1	15	:
287 Personal, cultural and recreational services	100	1	:	1	1	2	16	:
288 Audio-visual and related services	100	1	:	2	0	2	16	:
289 Other personal, cultural and recreational	100	1	:	.	3	2	15	:
291 Government services, n i e	100	4	:	50	0	2	8	:
982 Services not allocated	100	0	:	0	0	0	74	:
300 INCOME	100	10	:	16	0	1	18	:
310 Compensation of employees	100	5	:	39	2	1	27	:
320 Investment Income	100	10	:	16	0	2	17	:
379 CURRENT TRANSFERS	100	7	:	23	9	11	11	:
993 CURRENT ACCOUNT	100	6	:	25	1	3	15	:

* Since the EU aggregate is not the exact sum of each Member State, the percentages represent approximate shares of each Member State in the EUR15

3.4.

Year: 1995

Partner: Extra EUR15

*Share of each country in the total EUR15

(in %)									
I	NL	A	P	FIN	S	UK	EUI		
Credit									
14	5	3	1	2	:	14	0	GOODS	100
12	8	5	1	1	:	20	0	SERVICES	200
14	14	1	1	1	:	17	0	Transportation	205
28	10	.	0	1	.	14	0	Sea transport	206
23	0	.	0	8	:	54	0	Passenger transport on sea	207
32	10	.	0	0	:	11	0	Freight transport on sea	208
5	13	:	2	6	:	16	0	Support. auxiliary and other services	209
4	16	:	1	1	.	24	0	Air transport	210
6	19	:	2	1	.	28	0	Passenger transport by air	211
5	16	:	1	0	:	13	0	Freight transport by air	212
1	11	.	0	1	:	22	0	Supporting, auxiliary and other services	213
5	18	.	0	1	:	1	0	Other transportation	214
17	3	5	1	1	:	20	0	Travel	236
7	8	7	1	1	:	22	0	Other services	981
4	5	1	5	1	.	30	0	Communications services	245
15	15	3	0	1	.	0	0	Construction services	249
8	0	2	0	0	.	22	0	Insurance services	253
7	1	4	1	1	.	27	0	Financial services	260
2	5	.	1	7	.	21	0	Computer and information services	262
4	12	1	0	0	:	40	0	Royalties and licence fees	266
8	11	14	0	1	.	21	0	Other business services	268
13	17	32	1	1	.	5	0	Merchandising and other trade-related serv.	269
29	19	:	0	1	.	1	0	Merchandising	270
1	16	:	1	2	.	9	0	Other trade related services	271
23	11	11	0	0	:	23	0	Operational leasing	272
6	10	11	0	2	.	23	0	Misc. business, prof and technical serv.	273
5	.	.	0	3	:	17	0	Legal, account., man , cons and pub. rel.	274
11	:	.	2	1	:	6	0	Adv , market res. and polling	278
4	:	.	0	4	.	1	0	Research and development	279
7	15	.	0	1	.	33	0	Architect., engin and other technical	280
13	:	.	0	0	:	64	0	Agnc , mining and on-site processing	281
3	9	.	1	3	.	23	0	Other	284
6	14	:	0	0	.	22	0	Serv. between affiliated enterprises, n/a	285
3	2	1	1	1	.	66	0	Personal, cultural and recreational services	287
5	1	.	1	1	:	69	0	Audio-visual and related services	288
2	3	.	1	1	:	63	0	Other personal, cultural and recreational	289
0	9	4	0	0	:	20	0	Government services, n/a	291
26	0	0	0	0	:	0	0	Services not allocated	982
4	5	2	1	0	:	34	1	INCOME	300
9	2	6	1	0	.	3	0	Compensation of employees	310
4	6	2	1	0	.	36	1	Investment income	320
17	3	3	10	1	:	5	0	CURRENT TRANSFERS	379
12	6	:	1	2	:	19	0	CURRENT ACCOUNT	993

3.5.

Year: 1995

Partner: Extra EUR15

Share of each country in the total EUR15*

	(in %)							
	EUR15	BLEU	DK	D	EL	E	F	IRL
	Debit							
100 GOODS	100	6	:	28	1	5	12	:
200 SERVICES	100	5	:	26	1	4	17	:
205 Transport	100	4	:	19	1	3	18	:
206 Sea transport	100	6	:	13	1	3	12	:
207 Passenger transport on sea	100	0	:	15	1	2	3	:
208 Freight transport on sea	100	9	:	9	1	4	14	:
209 Support auxiliary and other services	100	1	:	21	1	1	7	:
210 Air transport	100	2	:	19	1	3	24	:
211 Passenger transport by air	100	2	:	25	1	3	18	:
212 Freight transport by air	100	4	:	14	1	2	40	:
213 Supporting, auxiliary and other services	100	0	:	12	1	3	29	:
214 Other transportation	100	7	:	40	0	5	23	:
236 Travel	100	4	:	30	1	4	14	:
981 Other services	100	5	:	28	1	4	17	:
245 Communications services	100	2	:	35	1	3	4	:
249 Construction services	100	1	:	43	1	1	9	:
253 Insurance services	100	3	:	57	1	4	25	:
260 Financial services	100	15	:	2	1	2	44	:
262 Computer and information services	100	4	:	17	1	5	10	:
266 Royalties and licence fees	100	5	:	27	0	4	9	:
268 Other business services	100	6	:	29	1	4	17	:
269 Merchanting and other trade-related serv	100	5	:	51	0	3	16	:
270 Merchanting	100	0	:	100	0	0	0	:
271 Other trade related services	100	5	:	46	0	4	18	:
272 Operational leasing	100	5	:	1	1	4	40	:
273 Misc. business, prof and technical serv	100	6	:	25	1	4	15	:
274 Legal, account, man, cons and pub. rel	100	3	:	47	1	3	19	:
278 Adv, market res. and polling	100	5	:	37	1	7	10	:
279 Research and development	100	2	:	45	1	2	18	:
280 Architect., engin. and other technical	100	4	:	20	1	3	15	:
281 Agric, mining and on-site processing	100	3	:	0	1	0	0	:
284 Other	100	3	:	12	1	11	24	:
285 Serv between affiliated enterprises, nie	100	13	:	17	1	2	11	:
287 Personal, cultural and recreational services	100	3	:	19	0	7	13	:
288 Audio-visual and related services	100	2	:	25	0	8	10	:
289 Other personal, cultural and recreational	100	3	:	0	0	5	21	:
291 Government services, n i e	100	3	:	20	3	4	19	:
982 Services not allocated	100	0	:	0	0	0	45	:
300 INCOME	100	9	:	17	1	1	15	:
310 Compensation of employees	100	4	:	56	3	2	9	:
320 Investment Income	100	9	:	16	1	1	15	:
379 CURRENT TRANSFERS	100	4	:	38	0	3	12	:
993 CURRENT ACCOUNT	100	6	:	26	1	4	14	:

* Since the EU aggregate is not the exact sum of each Member State, the percentages represent approximate shares of each Member State in the EUR15

3.5.

Year: 1995

Partner: Extra EUR15

*Share of each country in the total EUR15

(in %)									
I	NL	A	P	FIN	S	UK	EUI		
Debit									
11	9	3	1	2	:	16	0	GOODS	100
11	8	4	1	2	:	15	0	SERVICES	200
16	11	0	1	2	:	17	0	Transport	205
27	15	.	1	3		10	0	Sea transport	206
22	7		0	22		22	0	Passenger transport on sea	207
25	19		2	3		7	0	Freight transport on sea	208
31	8	:	0	1		17	0	Support. auxiliary and other services	209
8	8	:	1	1	:	28	0	Air transport	210
12	8	:	1	1	:	26	0	Passenger transport by air	211
0	5	:	2	2	:	24	0	Freight transport by air	212
4	8	:	0	0	:	33	0	Supporting, auxiliary and other services	213
1	2	.	0	0	:	2	0	Other transportation	214
10	5	7	1	1	:	18	0	Travel	236
8	9	5	1	2	:	13	0	Other services	981
7	6	2	2	1	.	31	0	Communications services	245
10	13	4	2	1		0	0	Construction services	249
-	2	3	1	0		5	0	Insurance services	253
23	2	6	1	1	:	0	0	Financial services	260
7	4	.	0	7	:	29	0	Computer and information services	262
6	14	2	1	1	:	16	0	Royalties and licence fees	266
7	9	7	1	2		12	0	Other business services	268
1	10	2	1	2		0	0	Merchandising and other trade-related serv	269
0		.	0	0	:	0	0	Merchandising	270
1	11	.	1	2	:	0	0	Other trade related services	271
14	7	1	2	0		20	0	Operational leasing	272
9	9	10	1	2	:	16	0	Misc. business, prof. and technical serv.	273
7		:	0	4	:	0	0	Legal, account., man., cons. and pub. rel.	274
12	:	:	1	3	:	0	0	Adv., market res and polling	278
6	.		0	3	:	0	2	Research and development	279
9	17	.	1	1	:	19	0	Architect, engin and other technical	280
12	.		0	0	:	67	0	Agric, mining and on-site processing	281
10	16	:	1	0	:	18	0	Other	284
8	11	.	0	1	.	23	0	Serv. between affiliated enterprises, nie	285
12	4	1	1	1		23	0	Personal, cultural and recreational services	287
13	3	.	1	1	.	31	0	Audio-visual and related services	288
7	6	.	2	1	:	0	0	Other personal, cultural and recreational	289
5	13	1	2	1		29	2	Government services, n i e	291
55	0	0	0	0	:	0	0	Services not allocated	982
7	6	2	1	1	:	32	1	INCOME	300
12	7	2	1	0	:	2	0	Compensation of employees	310
7	6	2	1	1		32	1	Investment Income	320
7	7	2	1	1	:	13	10	CURRENT TRANSFERS	379
10	8	:	1	1	:	18	1	CURRENT ACCOUNT	993

3.6.

Year: 1995

Partner: Extra EUR15

Structure of the current account for EUR15 and each Member State

	(in %)							
	EUR15	BLEU	DK	D	EL	E	F	IRL
	Credit							
993 CURRENT ACCOUNT	100	100	:	100	100	100	100	:
100 GOODS	60	53	:	73	24	65	52	:
200 SERVICES	20	15	:	14	55	23	25	:
205 Transport	5	5	:	3	11	4	7	:
206 Sea transport	2	3	:	1	5	1	1	:
207 Passenger transport on sea	0	0	:	0	1	0	0	:
208 Freight transport on sea	2	3	:	1	3	1	1	:
209 Support. auxiliary and other services	0	0	:	0	1	0	0	:
210 Air transport	2	1	:	2	5	2	4	:
211 Passenger transport by air	1	1	:	1	3	1	1	:
212 Freight transport by air	0	0	:	0	1	0	1	:
213 Supporting, auxiliary and other services	1	0	:	0	1	1	2	:
214 Other transportation	1	1	:	0	1	1	2	:
236 Travel	5	2	:	2	15	10	8	:
981 Other services	10	9	:	9	28	9	10	:
245 Communications services	0	0	:	0	1	0	0	:
249 Construction services	1	0	:	1	3	1	1	:
253 Insurance services	1	0	:	1	0	1	1	:
260 Financial services	1	2	:	0	5	0	2	:
262 Computer and information services	0	0	:	0	2	2	0	:
266 Royalties and licence fees	1	0	:	1	0	0	1	:
268 Other business services	4	4	:	3	17	3	3	:
269 Merchanting and other trade-related serv.	1	0	:	1	1	0	-1	:
270 Merchanting	0	0	:	1	0	0	-1	:
271 Other trade related services	0	0	:	0	2	0	0	:
272 Operational leasing	0	0	:	0	1	0	0	:
273 Misc. business, prof and technical serv.	3	4	:	2	14	3	4	:
274 Legal, account, man, cons. and pub. rel.	0	0	:	0	1	0	1	:
278 Adv, market res. and polling	0	0	:	0	1	0	0	:
279 Research and development	0	0	:	0	2	0	0	:
280 Architect, engin and other technical	1	0	:	0	3	0	1	:
281 Agric., mining and on-site processing	0	0	:	0	0	0	0	:
284 Other	1	0	:	1	3	1	1	:
285 Serv. between affiliated enterprises, n/e	1	3	:	0	4	0	1	:
287 Personal, cultural and recreational services	0	0	:	0	1	0	0	:
288 Audio-visual and related services	0	0	:	0	0	0	0	:
289 Other personal, cultural and recreational	0	0	:	.	1	0	0	:
291 Government services, n i e	1	0	:	2	0	1	0	:
982 Services not allocated	0	0	:	0	0	0	1	:
300 INCOME	18	31	:	12	6	8	21	:
310 Compensation of employees	1	1	:	1	2	0	1	:
320 Investment Income	18	30	:	11	4	8	20	:
379 CURRENT TRANSFERS	1	1	:	1	15	4	1	:

3.6.

Year: 1995

Partner: Extra EUR15

Structure of the current account for EUR15 and each Member State

(in %)

I	NL	A	P	FIN	S	UK	EUI		
Credit									
100	100	:	100	100	:	100	100	CURRENT ACCOUNT	993
71	53	:	49	83	:	45	0	GOODS	100
20	29	:	20	13	:	21	0	SERVICES	200
7	12	:	5	3	:	5	0	Transport	205
5	4	.	1	2	.	2	0	Sea transport	206
0	0	:	0	1	:	0	0	Passenger transport on sea	207
5	3	.	1	0	:	1	0	Freight transport on sea	208
0	1	:	1	1	:	0	0	Support auxiliary and other services	209
1	6	:	4	1	.	3	0	Air transport	210
1	4	.	3	1	:	2	0	Passenger transport by air	211
0	1	.	0	0	:	0	0	Freight transport by air	212
0	1	.	0	0	.	1	0	Supporting, auxiliary and other services	213
0	2	:	0	0	:	0	0	Other transportation	214
7	3	:	8	3	:	5	0	Travel	236
6	14	:	7	7	:	11	0	Other services	981
0	0	:	2	0	:	1	0	Communications services	245
1	3	.	0	1	.	0	0	Construction services	249
1	0	.	0	0	.	1	0	Insurance services	253
1	0	:	1	0	:	1	0	Financial services	260
0	0	:	0	1	:	0	0	Computer and information services	262
0	1	.	0	0	.	2	0	Royalties and licence fees	266
3	7	:	2	3	:	4	0	Other business services	268
1	2	:	0	0	.	0	0	Merchandising and other trade-related serv.	269
1	1	:	0	0	:	0	0	Merchandising	270
0	1	.	0	0	:	0	0	Other trade related services	271
0	0	.	0	0	:	0	0	Operational leasing	272
2	5	.	2	3	.	4	0	Misc business, prof. and technical serv.	273
0	:	.	0	0	.	0	0	Legal, account, man., cons and pub rel	274
0	:	.	0	0	:	0	0	Adv, market res and polling	278
0	.	:	0	1	:	0	0	Research and development	279
1	2	:	0	1	.	2	0	Architect, engin. and other technical	280
0	.	:	0	0	.	0	0	Agric, mining and on-site processing	281
0	1	:	1	1	:	1	0	Other	284
0	2	:	0	0	:	1	0	Serv between affiliated enterprises, nle	285
0	0	.	0	0	:	1	0	Personal, cultural and recreational services	287
0	0	.	0	0	:	1	0	Audio-visual and related services	288
0	0	.	0	0	:	1	0	Other personal, cultural and recreational	289
0	1	:	0	0	.	1	0	Government services, n i e	291
0	0	:	0	0	:	0	0	Services not allocated	982
7	17	:	14	4	:	34	95	INCOME	300
1	0	.	1	0	:	0	0	Compensation of employees	310
6	17	.	14	4	.	33	95	Investment income	320
2	1	:	17	1	:	0	5	CURRENT TRANSFERS	379

3.7.

Year: 1995

Partner: Extra EUR15

Structure of the current account for EUR15 and each Member State

	(in %)							
	EUR15	BLEU	DK	D	EL	E	F	IRL
	Debit							
993 CURRENT ACCOUNT	100	100	:	100	100	100	100	:
100 GOODS	59	57	:	64	64	77	54	:
200 SERVICES	19	15	:	19	18	16	23	:
205 Transport	5	4	:	4	4	4	7	:
206 Sea transport	3	3	:	1	2	2	2	:
207 Passenger transport on sea	0	0	:	0	0	0	0	:
208 Freight transport on sea	2	2	:	1	1	2	2	:
209 Support, auxiliary and other services	1	0	:	1	1	0	0	:
210 Air transport	2	1	:	2	2	1	4	:
211 Passenger transport by air	1	0	:	1	1	1	2	:
212 Freight transport by air	0	0	:	0	0	0	1	:
213 Supporting, auxiliary and other services	1	0	:	0	0	0	1	:
214 Other transportation	1	1	:	1	0	1	1	:
238 Travel	5	3	:	5	6	4	5	:
981 Other services	9	8	:	10	8	8	11	:
245 Communications services	0	0	:	1	1	0	0	:
249 Construction services	1	0	:	1	0	0	0	:
253 Insurance services	1	0	:	1	1	1	1	:
260 Financial services	1	2	:	0	1	0	2	:
262 Computer and information services	0	0	:	0	0	0	0	:
266 Royalties and licence fees	1	1	:	1	0	1	1	:
268 Other business services	4	4	:	4	3	4	5	:
269 Merchanting and other trade-related serv	1	1	:	2	0	1	1	:
270 Merchanting	0	0	:	0	0	0	0	:
271 Other trade related services	1	1	:	1	0	1	1	:
272 Operational leasing	0	0	:	0	0	0	1	:
273 Misc. business, prof. and technical serv	3	3	:	3	3	3	3	:
274 Legal, account, man, cons. and pub. rel.	0	0	:	1	0	0	1	:
278 Adv., market res. and polling	0	0	:	0	0	0	0	:
279 Research and development	0	0	:	0	0	0	0	:
280 Architect, engin. and other technical	0	0	:	0	0	0	1	:
281 Agric, mining and on-site processing	0	0	:	0	0	0	0	:
284 Other	0	0	:	0	0	1	1	:
285 Serv. between affiliated enterprises, nie	1	2	:	1	1	0	1	:
287 Personal, cultural and recreational services	1	0	:	0	0	1	1	:
288 Audio-visual and related services	0	0	:	0	0	1	0	:
289 Other personal, cultural and recreational	0	0	:	0	0	0	0	:
291 Government services, n i e	1	0	:	0	2	1	1	:
982 Services not allocated	0	0	:	0	0	0	0	:
300 INCOME	17	26	:	12	18	4	19	:
310 Compensation of employees	0	0	:	1	2	0	0	:
320 Investment Income	17	25	:	11	17	4	19	:
379 CURRENT TRANSFERS	4	3	:	6	0	3	4	:

3.7.

Year: 1995

Partner: Extra EUR15

Structure of the current account for EUR15 and each Member State

(in %)

I	NL	A	P	FIN	S	UK	EUI		
Debit									
100	100	:	100	100	:	100	100	CURRENT ACCOUNT	993
64	64	:	71	68	:	52	0	GOODS	100
21	19	:	16	21	:	16	2	SERVICES	200
9	7	:	4	7	:	5	0	Transport	205
7	5	:	3	5	:	1	0	Sea transport	206
0	0	.	0	1	:	0	0	Passenger transport on sea	207
4	4	:	3	4	:	1	0	Freight transport on sea	208
3	1	.	0	0	:	1	0	Support. auxiliary and other services	209
2	2	.	1	1	:	3	0	Air transport	210
1	1	.	1	1	:	2	0	Passenger transport by air	211
0	0	:	0	0	.	0	0	Freight transport by air	212
0	1	:	0	0	:	1	0	Supporting, auxiliary and other services	213
0	0	:	0	0	:	0	0	Other transportation	214
5	3	:	4	5	:	5	0	Travel	236
7	9	:	8	10	:	7	2	Other services	981
0	0	:	1	0	.	1	0	Communications services	245
1	1	.	1	0	:	0	0	Construction services	249
0	0	:	0	0	:	0	0	Insurance services	253
2	0	.	1	1	:	0	0	Financial services	260
0	0	.	0	2	.	1	0	Computer and information services	262
1	2	:	1	1	.	1	0	Royalties and licence fees	266
3	4	:	3	5	:	3	1	Other business services	268
0	1	:	0	1	.	0	0	Merchandising and other trade-related serv	269
0	:	:	0	0	:	0	0	Merchandising	270
0	1	:	0	1	:	0	0	Other trade related services	271
0	0	.	1	0	:	0	0	Operational leasing	272
2	3	.	2	4	:	2	1	Misc. business, prof and technical serv.	273
0	:	.	0	1	.	0	0	Legal, account., man, cons. and pub. rel.	274
0	:	.	0	1	.	0	0	Adv., market res. and polling	278
0	.	.	0	1	:	0	1	Research and development	279
0	1	:	0	1	:	0	0	Architect., engin. and other technical	280
0	.	:	0	0	:	0	0	Agric. mining and on-site processing	281
0	1	:	1	0	.	0	0	Other	284
1	1	:	0	1	.	1	0	Serv. between affiliated enterprises, n/e	285
1	0	:	1	0	:	1	0	Personal, cultural and recreational services	287
1	0	:	0	0	:	1	0	Audio-visual and related services	288
0	0	.	0	0	:	0	0	Other personal, cultural and recreational	289
0	1	:	1	0	:	1	1	Government services, n/e	291
1	0	:	0	0	:	0	0	Services not allocated	982
12	13	:	9	11	:	30	26	INCOME	300
1	0	.	0	0	.	0	0	Compensation of employees	310
12	13	.	9	11	.	30	26	Investment Income	320
3	4	:	3	2	:	3	71	CURRENT TRANSFERS	379

EUR15 CURRENT ACCOUNT ITEMS from 1992 to 1995 with partners

Credit, % credit, debit, % debit, net, cover ratio

4.1.	World:	54
4.2.	Intra EUR15:	60
4.3.	Extra EUR15:	66
4.4.	USA:	72
4.5.	Japan:	78

4.1.

Reporter: EUR15

Partner: World

(Mio ECU)

		1992	1993	1994	1995
		Credit			
993	CURRENT ACCOUNT	2 082 628	2 158 458	2 326 806	2 517 185
100	GOODS	1 208 033	1 221 103	1 363 835	1 516 274
200	SERVICES	364 977	382 138	403 284	411 776
205	Transportation	89 620	93 737	98 682	100 108
206	Sea transport	34 326	37 205	39 914	38 931
207	Passenger transport on sea	2 022	2 043	2 135	2 205
208	Freight transport on sea	25 306	28 229	30 785	29 893
209	Support auxiliary and other services	6 998	8 933	6 993	6 833
210	Air transport	32 583	34 370	35 879	38 148
211	Passenger transport by air	18 472	19 302	20 062	21 263
212	Freight transport by air	4 178	4 551	4 718	4 909
213	Supporting, auxiliary and other services	9 933	10 516	11 098	11 976
214	Other transportation	22 711	22 163	22 890	23 028
236	Travel	110 167	113 697	118 558	125 176
981	Other services	152 372	165 092	176 868	180 854
245	Communications services	4 585	4 346	4 624	5 769
249	Construction services	13 222	14 174	14 485	16 068
253	Insurance services	13 360	14 924	17 370	16 735
260	Financial services	17 812	20 966	24 440	22 332
262	Computer and information services	3 579	4 712	5 870	6 405
266	Royalties and licence fees	8 758	9 959	11 474	11 692
268	Other business services	70 648	76 378	79 398	84 774
269	Merchandising and other trade-related serv.	13 910	14 434	14 291	15 790
270	Merchandising	5 130	5 345	5 062	6 844
271	Other trade related services	8 780	9 089	9 229	8 846
272	Operational leasing	2 413	2 791	3 052	3 446
273	Misc. business, prof and technical serv.	54 325	59 153	62 055	65 537
274	Legal, account., man , cons and pub. rel.	4 570	4 944	5 839	6 485
278	Adv , market res. and polling	3 868	4 099	4 519	5 125
279	Research and development	6 822	6 460	6 884	7 303
280	Architect., engin and other technical	12 966	14 100	14 035	14 977
281	Agric., mining and on-site processing	1 045	1 065	1 410	1 194
284	Other	9 836	11 551	11 182	12 785
285	Serv. between affiliated enterprises, nie	15 217	16 934	18 186	17 668
287	Personal, cultural and recreational services	5 456	5 754	6 091	5 808
288	Audio-visual and related services	2 348	2 390	2 645	2 361
289	Other personal, cultural and recreational	3 108	3 364	3 446	3 447
291	Government services, n l e	14 954	13 880	13 117	11 272
982	Services not allocated	12 818	9 612	9 176	5 637
300	INCOME	377 976	415 562	418 761	436 787
310	Compensation of employees	13 646	13 979	13 570	13 769
320	Investment Income	364 331	401 584	405 190	423 018
378	CURRENT TRANSFERS	131 642	139 654	140 827	152 348
994	CAPITAL ACCOUNT	17 772	16 975	15 366	18 301
010	CURRENT + CAPITAL ACCOUNT	2 100 399	2 175 432	2 342 172	2 535 486
995	FINANCIAL ACCOUNT	:	:	:	:
998	NET ERRORS AND OMISSIONS	:	:	:	:

4.1.

Reporter: EUR15

Partner: World

		(in %)			
		1992	1993	1994	1995
		% Credit			
993	CURRENT ACCOUNT	100	100	100	100
100	GOODS	58	57	59	60
200	SERVICES	18	18	17	16
205	Transportation	4	4	4	4
206	Sea transport	2	2	2	2
207	Passenger transport on sea	0	0	0	0
208	Freight transport on sea	1	1	1	1
209	Support. auxiliary and other services	0	0	0	0
210	Air transport	2	2	2	2
211	Passenger transport by air	1	1	1	1
212	Freight transport by air	0	0	0	0
213	Supporting, auxiliary and other services	0	0	0	0
214	Other transportation	1	1	1	1
236	Travel	5	5	5	5
981	Other services	7	8	8	7
245	Communications services	0	0	0	0
249	Construction services	1	1	1	1
253	Insurance services	1	1	1	1
260	Financial services	1	1	1	1
262	Computer and information services	0	0	0	0
266	Royalties and licence fees	0	0	0	0
268	Other business services	3	4	3	3
269	Merchanting and other trade-related serv.	1	1	1	1
270	Merchanting	0	0	0	0
271	Other trade related services	0	0	0	0
272	Operational leasing	0	0	0	0
273	Misc. business, prof. and technical serv.	3	3	3	3
274	Legal, account., man., cons. and pub. rel.	0	0	0	0
278	Adv., market res and polling	0	0	0	0
279	Research and development	0	0	0	0
280	Architect., engin. and other technical	1	1	1	1
281	Agnc , mining and on-site processing	0	0	0	0
284	Other	0	1	0	1
285	Serv. between affiliated enterprises, nie	1	1	1	1
287	Personal, cultural and recreational services	0	0	0	0
288	Audio-visual and related services	0	0	0	0
289	Other personal, cultural and recreational	0	0	0	0
291	Government services, n i e	1	1	1	0
982	Services not allocated	1	0	0	0
300	INCOME	18	19	18	17
310	Compensation of employees	1	1	1	1
320	Investment Income	17	19	17	17
379	CURRENT TRANSFERS	6	6	6	6
994	CAPITAL ACCOUNT
010	CURRENT + CAPITAL ACCOUNT
995	FINANCIAL ACCOUNT
998	NET ERRORS AND OMISSIONS

4.1.

Reporter: EUR15

Partner: World

		(Mio ECU)			
		1992	1993	1994	1995
		Debit			
993	CURRENT ACCOUNT	2 147 082	2 148 711	2 317 746	2 481 537
100	GOODS	1 213 769	1 159 368	1 288 559	1 413 119
200	SERVICES	353 027	368 743	391 448	409 603
205	Transportation	92 643	94 438	101 118	106 547
206	Sea transport	41 713	42 613	46 630	48 051
207	Passenger transport on sea	1 516	1 592	1 802	1 662
208	Freight transport on sea	28 684	28 546	30 850	32 697
209	Support auxiliary and other services	11 514	12 475	13 979	13 691
210	Air transport	29 430	30 368	32 344	35 587
211	Passenger transport by air	16 083	16 308	17 392	19 163
212	Freight transport by air	2 699	2 524	2 606	3 340
213	Supporting, auxiliary and other services	10 648	11 535	12 345	13 084
214	Other transportation	21 499	21 456	22 144	22 909
236	Travel	104 958	107 697	114 245	120 047
981	Other services	149 073	161 981	171 382	179 955
245	Communications services	5 202	5 013	5 339	6 737
249	Construction services	9 077	9 741	10 416	12 003
253	Insurance services	14 114	14 622	15 774	15 675
260	Financial services	13 261	15 524	18 899	16 487
262	Computer and information services	4 453	5 318	5 901	6 785
266	Royalties and licence fees	13 988	15 307	16 643	17 605
268	Other business services	69 579	76 920	78 339	84 395
269	Merchanting and other trade-related serv.	15 466	16 332	16 662	16 322
270	Merchanting	458	937	578	1 538
271	Other trade related services	15 008	15 395	16 084	14 785
272	Operational leasing	3 407	3 974	3 935	4 351
273	Misc. business, prof. and technical serv.	50 707	56 613	57 741	63 722
274	Legal, account, man., cons. and pub rel	5 919	6 130	6 950	8 221
278	Adv., market res and polling	5 403	6 029	6 112	7 025
279	Research and development	7 765	7 528	7 532	7 950
280	Architect, engin and other technical	9 824	12 184	10 542	11 464
281	Agnc, mining and on-site processing	1 802	1 902	1 820	1 916
284	Other	5 674	7 213	7 477	9 169
285	Serv between affiliated enterprises, nie	14 321	15 626	17 307	17 978
287	Personal, cultural and recreational services	8 404	7 856	8 215	8 904
288	Audio-visual and related services	4 275	4 811	5 305	5 656
289	Other personal, cultural and recreational	4 129	3 045	2 911	3 247
291	Government services, n i e	10 996	11 681	11 856	11 363
982	Services not allocated	6 353	4 627	4 703	3 054
300	INCOME	415 209	451 022	463 954	477 015
310	Compensation of employees	12 113	13 204	12 676	13 668
320	Investment Income	403 097	437 818	451 279	463 347
379	CURRENT TRANSFERS	165 077	169 578	175 785	181 800
994	CAPITAL ACCOUNT	19 381	19 047	19 910	19 610
010	CURRENT + CAPITAL ACCOUNT	2 166 463	2 167 757	2 337 656	2 501 147
995	FINANCIAL ACCOUNT	:	:	:	:
998	NET ERRORS AND OMISSIONS	:	:	:	:

4.1.

Reporter: EUR15

Partner: World

		(in %)			
		1992	1993	1994	1995
		% Debit			
993	CURRENT ACCOUNT	100	100	100	100
100	GOODS	57	54	56	57
200	SERVICES	16	17	17	17
205	Transportation	4	4	4	4
206	Sea transport	2	2	2	2
207	Passenger transport on sea	0	0	0	0
208	Freight transport on sea	1	1	1	1
209	Support auxiliary and other services	1	1	1	1
210	Air transport	1	1	1	1
211	Passenger transport by air	1	1	1	1
212	Freight transport by air	0	0	0	0
213	Supporting, auxiliary and other services	0	1	1	1
214	Other transportation	1	1	1	1
236	Travel	5	5	5	5
981	Other services	7	8	7	7
245	Communications services	0	0	0	0
249	Construction services	0	0	0	0
253	Insurance services	1	1	1	1
260	Financial services	1	1	1	1
262	Computer and information services	0	0	0	0
266	Royalties and licence fees	1	1	1	1
268	Other business services	3	4	3	3
269	Merchanting and other trade-related serv.	1	1	1	1
270	Merchanting	0	0	0	0
271	Other trade related services	1	1	1	1
272	Operational leasing	0	0	0	0
273	Misc. business, prof. and technical serv.	2	3	2	3
274	Legal, account., man , cons. and pub. rel.	0	0	0	0
278	Adv., market res. and polling	0	0	0	0
279	Research and development	0	0	0	0
280	Architect., engin. and other technical	0	1	0	0
281	Agnc , mining and on-site processing	0	0	0	0
284	Other	0	0	0	0
285	Serv. between affiliated enterprises, nie	1	1	1	1
287	Personal, cultural and recreational services	0	0	0	0
288	Audio-visual and related services	0	0	0	0
289	Other personal, cultural and recreational	0	0	0	0
291	Government services, n : e	1	1	1	0
982	Services not allocated	0	0	0	0
300	INCOME	19	21	20	19
310	Compensation of employees	1	1	1	1
320	Investment Income	19	20	19	19
379	CURRENT TRANSFERS	8	8	8	7
994	CAPITAL ACCOUNT
010	CURRENT + CAPITAL ACCOUNT
995	FINANCIAL ACCOUNT
998	NET ERRORS AND OMISSIONS

4.1.

Reporter: EUR15

Partner: World

		(Mio ECU)			
		1992	1993	1994	1995
		Net			
993	CURRENT ACCOUNT	-64 454	9 747	9 060	35 648
100	GOODS	-5 736	61 735	77 275	103 155
200	SERVICES	11 950	13 395	11 836	2 173
205	Transportation	-3 023	-701	-2 436	-6 439
206	Sea transport	-7 387	-5 409	-6 717	-9 120
207	Passenger transport on sea	506	451	333	542
208	Freight transport on sea	-3 378	-317	-65	-2 804
209	Support auxiliary and other services	-4 515	-5 543	-6 986	-6 858
210	Air transport	3 153	4 002	3 535	2 561
211	Passenger transport by air	2 389	2 994	2 670	2 100
212	Freight transport by air	1 479	2 027	2 112	1 569
213	Supporting, auxiliary and other services	-715	-1 019	-1 247	-1 108
214	Other transportation	1 211	706	746	119
236	Travel	5 209	6 000	4 313	5 130
981	Other services	3 299	3 111	5 486	899
245	Communications services	-616	-668	-715	-968
249	Construction services	4 146	4 433	4 068	4 064
253	Insurance services	-755	302	1 596	1 060
260	Financial services	4 552	5 442	5 541	5 844
262	Computer and information services	-874	-606	-31	-381
266	Royalties and licence fees	-5 232	-5 348	-5 169	-5 913
268	Other business services	1 069	-542	1 059	378
269	Merchandising and other trade-related serv.	-1 556	-1 899	-2 371	-532
270	Merchandising	4 672	4 407	4 484	5 407
271	Other trade related services	-6 228	-6 306	-6 855	-5 939
272	Operational leasing	-994	-1 183	-883	-905
273	Misc. business, prof. and technical serv.	3 618	2 540	4 314	1 815
274	Legal, account., man., cons. and pub. rel.	-1 349	-1 186	-1 111	-1 736
278	Adv., market res. and polling	-1 535	-1 930	-1 593	-1 900
279	Research and development	-942	-1 069	-648	-647
280	Architect, engin. and other technical	3 143	1 916	3 493	3 513
281	Agric., mining and on-site processing	-757	-836	-410	-721
284	Other	4 162	4 338	3 705	3 616
285	Serv. between affiliated enterprises, nie	896	1 308	878	-310
287	Personal, cultural and recreational services	-2 948	-2 102	-2 125	-3 095
288	Audio-visual and related services	-1 927	-2 421	-2 660	-3 295
289	Other personal, cultural and recreational	-1 021	320	535	200
291	Government services, nie	3 958	2 200	1 261	-91
982	Services not allocated	6 465	4 985	4 473	2 583
300	INCOME	-37 233	-35 460	-45 194	-40 228
310	Compensation of employees	1 533	775	895	101
320	Investment income	-38 766	-36 234	-46 088	-40 329
379	CURRENT TRANSFERS	-33 435	-29 924	-34 858	-29 452
994	CAPITAL ACCOUNT	-1 610	-2 072	-4 544	-1 309
010	CURRENT + CAPITAL ACCOUNT	-66 064	7 675	4 516	34 339
995	FINANCIAL ACCOUNT	45 933	25 781	9 945	1 467
998	NET ERRORS AND OMISSIONS	20 132	-33 454	-14 463	-35 812

4.1.

Reporter: EUR15

Partner: World

		(in %)			
		1992	1993	1994	1995
		Cover ratio			
993	CURRENT ACCOUNT	97	100	100	101
100	GOODS	100	105	106	107
200	SERVICES	103	104	103	101
205	Transportation	97	99	98	94
206	Sea transport	82	87	86	81
207	Passenger transport on sea	133	128	119	133
208	Freight transport on sea	88	99	100	91
209	Support. auxiliary and other services	61	56	50	50
210	Air transport	111	113	111	107
211	Passenger transport by air	115	118	115	111
212	Freight transport by air	155	180	181	147
213	Supporting, auxiliary and other services	93	91	90	92
214	Other transportation	106	103	103	101
236	Travel	105	106	104	104
981	Other services	102	102	103	100
245	Communications services	88	87	87	86
249	Construction services	146	146	139	134
253	Insurance services	95	102	110	107
260	Financial services	134	135	129	135
262	Computer and information services	80	89	99	94
266	Royalties and licence fees	63	65	69	66
268	Other business services	102	99	101	100
269	Merchandising and other trade-related serv	90	88	86	97
270	Merchandising	120	570	876	452
271	Other trade related services	59	59	57	60
272	Operational leasing	71	70	78	79
273	Misc. business, prof. and technical serv.	107	104	107	103
274	Legal, account, man, cons. and pub. rel.	77	81	84	79
278	Adv, market res. and polling	72	68	74	73
279	Research and development	88	86	91	92
280	Architect, engin and other technical	132	116	133	131
281	Agric., mining and on-site processing	58	56	77	62
284	Other	173	160	150	139
285	Serv. between affiliated enterprises, nie	106	108	105	98
287	Personal, cultural and recreational services	65	73	74	65
288	Audio-visual and related services	55	50	50	42
289	Other personal, cultural and recreational	75	110	118	106
291	Government services, n l e	136	119	111	99
982	Services not allocated	202	208	195	185
300	INCOME	91	92	90	92
310	Compensation of employees	113	106	107	101
320	Investment Income	90	92	90	91
379	CURRENT TRANSFERS	80	82	80	84
994	CAPITAL ACCOUNT
010	CURRENT + CAPITAL ACCOUNT
995	FINANCIAL ACCOUNT
998	NET ERRORS AND OMISSIONS

4.2.

Reporter: EUR15

Partner: Intra EUR15

		(Mio ECU)			
		1992	1993	1994	1995
		Credit			
993	CURRENT ACCOUNT	1 304 885	1 317 983	1 435 289	1 572 554
100	GOODS	802 933	767 658	862 921	968 732
200	SERVICES	195 180	205 495	217 801	227 756
205	Transportation	42 422	43 798	46 951	51 010
206	Sea transport	14 736	16 024	17 613	18 240
207	Passenger transport on sea	802	850	869	916
208	Freight transport on sea	10 359	11 436	12 943	13 435
209	Support auxiliary and other services	3 576	3 738	3 801	3 889
210	Air transport	12 634	13 218	14 255	16 247
211	Passenger transport by air	7 379	7 886	8 470	9 430
212	Freight transport by air	1 373	1 479	1 694	1 575
213	Supporting, auxiliary and other services	3 882	3 853	4 092	5 241
214	Other transportation	15 051	14 556	15 082	16 523
236	Travel	68 670	72 892	76 448	80 888
981	Other services	76 485	83 205	89 050	92 427
245	Communications services	1 805	1 671	1 942	2 811
249	Construction services	5 485	5 644	5 119	6 258
253	Insurance services	7 066	7 419	8 855	8 227
260	Financial services	9 200	11 634	13 575	12 657
262	Computer and information services	2 007	2 683	3 075	3 305
266	Royalties and licence fees	3 572	4 173	4 937	5 076
268	Other business services	40 252	42 390	44 238	47 200
269	Merchanting and other trade-related serv	9 826	9 135	9 124	9 945
270	Merchanting	3 711	3 125	3 160	4 619
271	Other trade related services	6 115	6 010	5 965	5 327
272	Operational leasing	1 120	1 456	1 575	1 736
273	Misc. business, prof. and technical serv.	29 307	31 798	33 538	35 518
274	Legal, account., man., cons. and pub. rel.	2 331	2 576	2 989	3 394
278	Adv , market res. and polling	2 490	2 658	2 945	3 540
279	Research and development	4 009	4 068	4 413	4 878
280	Architect., engin and other technical	6 257	6 490	6 388	6 635
281	Agric., mining and on-site processing	292	344	439	510
284	Other	4 545	5 679	5 452	6 718
285	Serv between affiliated enterprses, nie	9 382	9 985	10 911	9 843
287	Personal, cultural and recreational services	2 393	2 692	2 716	2 573
288	Audio-visual and related services	1 066	1 177	1 160	1 019
289	Other personal, cultural and recreational	1 326	1 516	1 557	1 554
291	Government services, n i e	4 705	4 900	4 594	4 320
982	Services not allocated	7 604	5 600	5 352	3 431
300	INCOME	191 076	216 514	225 385	235 472
310	Compensation of employees	6 582	6 751	7 004	7 503
320	Investment Income	184 494	209 763	218 381	227 969
379	CURRENT TRANSFERS	115 695	128 316	129 181	140 593
994	CAPITAL ACCOUNT	:	:	:	:
010	CURRENT + CAPITAL ACCOUNT	:	:	:	:
995	FINANCIAL ACCOUNT	:	:	:	:
998	NET ERRORS AND OMISSIONS	:	:	:	:

4.2.

Reporter: EUR15

Partner: Intra EUR15

		(in %)			
		1992	1993	1994	1995
		% Credit			
993	CURRENT ACCOUNT	100	100	100	100
100	GOODS	62	58	60	62
200	SERVICES	15	16	15	14
205	Transportation	3	3	3	3
206	Sea transport	1	1	1	1
207	Passenger transport on sea	0	0	0	0
208	Freight transport on sea	1	1	1	1
209	Support. auxiliary and other services	0	0	0	0
210	Air transport	1	1	1	1
211	Passenger transport by air	1	1	1	1
212	Freight transport by air	0	0	0	0
213	Supporting, auxiliary and other services	0	0	0	0
214	Other transportation	1	1	1	1
236	Travel	5	6	5	5
981	Other services	6	6	6	6
245	Communications services	0	0	0	0
249	Construction services	0	0	0	0
253	Insurance services	1	1	1	1
260	Financial services	1	1	1	1
262	Computer and information services	0	0	0	0
266	Royalties and licence fees	0	0	0	0
268	Other business services	3	3	3	3
269	Merchanting and other trade-related serv.	1	1	1	1
270	Merchanting	0	0	0	0
271	Other trade related services	0	0	0	0
272	Operational leasing	0	0	0	0
273	Misc. business, prof. and technical serv.	2	2	2	2
274	Legal, account., man., cons. and pub. rel.	0	0	0	0
278	Adv., market res. and polling	0	0	0	0
279	Research and development	0	0	0	0
280	Architect., engin. and other technical	0	0	0	0
281	Agric., mining and on-site processing	0	0	0	0
284	Other	0	0	0	0
285	Serv. between affiliated enterprises, nie	1	1	1	1
287	Personal, cultural and recreational services	0	0	0	0
288	Audio-visual and related services	0	0	0	0
289	Other personal, cultural and recreational	0	0	0	0
291	Government services, n i e	0	0	0	0
982	Services not allocated	1	0	0	0
300	INCOME	15	16	16	15
310	Compensation of employees	1	1	0	0
320	Investment income	14	16	15	14
379	CURRENT TRANSFERS	9	10	9	9
994	CAPITAL ACCOUNT
010	CURRENT + CAPITAL ACCOUNT
995	FINANCIAL ACCOUNT
998	NET ERRORS AND OMISSIONS

4.2.

Reporter: EUR15

Partner: Intra EUR15

		(Mio ECU)			
		1992	1993	1994	1995
		Debit			
993	CURRENT ACCOUNT	1 306 951	1 286 811	1 405 064	1 532 870
100	GOODS	759 142	698 503	783 704	872 828
200	SERVICES	199 723	206 173	219 269	234 164
205	Transportation	48 897	48 231	51 723	58 644
206	Sea transport	21 534	21 683	23 639	25 260
207	Passenger transport on sea	1 112	1 123	1 306	1 209
208	Freight transport on sea	15 476	15 091	16 120	17 931
209	Support. auxiliary and other services	4 946	5 468	6 212	6 120
210	Air transport	12 972	13 044	14 104	16 577
211	Passenger transport by air	6 668	6 759	7 184	8 362
212	Freight transport by air	1 232	1 070	1 171	1 469
213	Supporting, auxiliary and other services	5 071	5 215	5 749	6 746
214	Other transportation	14 392	13 504	13 981	16 807
236	Travel	66 155	67 133	71 737	75 780
981	Other services	81 027	88 129	92 943	97 815
245	Communications services	2 393	2 085	2 226	3 155
249	Construction services	5 146	5 279	5 382	6 109
253	Insurance services	8 362	8 655	9 585	9 391
260	Financial services	8 107	9 630	11 647	9 970
262	Computer and information services	2 357	2 950	3 077	3 796
266	Royalties and licence fees	4 889	5 281	6 016	6 180
268	Other business services	39 420	43 927	44 663	48 787
269	Merchanting and other trade-related serv	7 932	8 104	8 009	8 019
270	Merchanting	233	442	282	758
271	Other trade related services	7 700	7 662	7 727	7 261
272	Operational leasing	1 487	1 817	1 884	2 111
273	Misc. business, prof. and technical serv.	30 000	34 007	34 770	38 657
274	Legal, account, man., cons and pub rel	2 925	3 253	3 661	4 490
278	Adv., market res. and polling	3 481	3 841	3 810	4 666
279	Research and development	5 245	5 429	5 563	6 059
280	Architect., engin. and other technical	6 122	7 258	6 674	6 990
281	Agnc, mining and on-site processing	878	976	944	1 076
284	Other	2 964	4 238	4 134	5 213
285	Serv between affiliated enterprises, nie	8 384	9 012	9 983	10 164
287	Personal, cultural and recreational services	4 057	3 878	3 791	4 050
288	Audio-visual and related services	1 653	1 867	1 909	1 976
289	Other personal, cultural and recreational	2 404	2 011	1 882	2 073
291	Government services, n i e	6 295	6 442	6 556	6 377
982	Services not allocated	3 644	2 680	2 865	1 925
300	INCOME	224 447	253 226	268 365	283 883
310	Compensation of employees	8 071	8 610	8 634	9 353
320	Investment Income	216 377	244 616	259 731	274 530
379	CURRENT TRANSFERS	123 639	128 908	133 726	141 994
994	CAPITAL ACCOUNT	:	:	:	:
010	CURRENT + CAPITAL ACCOUNT	:	:	:	:
995	FINANCIAL ACCOUNT	:	:	:	:
998	NET ERRORS AND OMISSIONS	:	:	:	:

4.2.

Reporter: EUR15

Partner: Intra EUR15

		(in %)			
		1992	1993	1994	1995
		% Debit			
993	CURRENT ACCOUNT	100	100	100	100
100	GOODS	58	54	56	57
200	SERVICES	15	16	16	15
205	Transportation	4	4	4	4
206	Sea transport	2	2	2	2
207	Passenger transport on sea	0	0	0	0
208	Freight transport on sea	1	1	1	1
209	Support. auxiliary and other services	0	0	0	0
210	Air transport	1	1	1	1
211	Passenger transport by air	1	1	1	1
212	Freight transport by air	0	0	0	0
213	Supporting, auxiliary and other services	0	0	0	0
214	Other transportation	1	1	1	1
236	Travel	5	5	5	5
981	Other services	6	7	7	6
245	Communications services	0	0	0	0
249	Construction services	0	0	0	0
253	Insurance services	1	1	1	1
260	Financial services	1	1	1	1
262	Computer and information services	0	0	0	0
266	Royalties and licence fees	0	0	0	0
268	Other business services	3	3	3	3
269	Merchanting and other trade-related serv.	1	1	1	1
270	Merchanting	0	0	0	0
271	Other trade related services	1	1	1	0
272	Operational leasing	0	0	0	0
273	Misc. business, prof. and technical serv	2	3	2	3
274	Legal, account., man., cons. and pub. rel	0	0	0	0
278	Adv., market res. and polling	0	0	0	0
279	Research and development	0	0	0	0
280	Architect, engin. and other technical	0	1	0	0
281	Agric., mining and on-site processing	0	0	0	0
284	Other	0	0	0	0
285	Serv. between affiliated enterprises, n/a	1	1	1	1
287	Personal, cultural and recreational services	0	0	0	0
288	Audio-visual and related services	0	0	0	0
289	Other personal, cultural and recreational	0	0	0	0
291	Government services, n/a	0	1	0	0
982	Services not allocated	0	0	0	0
300	INCOME	17	20	19	19
310	Compensation of employees	1	1	1	1
320	Investment Income	17	19	18	18
379	CURRENT TRANSFERS	9	10	10	9
994	CAPITAL ACCOUNT
010	CURRENT + CAPITAL ACCOUNT
995	FINANCIAL ACCOUNT
998	NET ERRORS AND OMISSIONS

4.2.

Reporter: EUR15

Partner: Intra EUR15

		(Mio ECU)			
		1992	1993	1994	1995
		Asymmetry*			
993	CURRENT ACCOUNT	-2 066	31 172	30 224	39 684
100	GOODS	43 791	69 155	79 217	95 904
200	SERVICES	-4 543	-679	-1 468	-6 408
205	Transportation	-6 476	-4 432	-4 772	-7 635
206	Sea transport	-6 798	-5 658	-6 026	-7 020
207	Passenger transport on sea	-310	-273	-437	-293
208	Freight transport on sea	-5 117	-3 655	-3 177	-4 496
209	Support. auxiliary and other services	-1 371	-1 730	-2 411	-2 231
210	Air transport	-338	174	152	-330
211	Passenger transport by air	711	1 127	1 285	1 068
212	Freight transport by air	140	409	523	107
213	Supporting, auxiliary and other services	-1 189	-1 362	-1 657	-1 505
214	Other transportation	660	1 052	1 101	-284
236	Travel	2 515	5 759	4 711	5 109
981	Other services	-4 542	-4 924	-3 893	-5 388
245	Communications services	-588	-414	-284	-344
249	Construction services	338	364	-264	149
253	Insurance services	-1 296	-1 237	-730	-1 165
260	Financial services	1 093	2 004	1 927	2 687
262	Computer and information services	-351	-267	-2	-491
266	Royalties and licence fees	-1 317	-1 108	-1 079	-1 104
268	Other business services	832	-1 538	-425	-1 587
269	Merchanting and other trade-related serv.	1 894	1 031	1 115	1 926
270	Merchanting	3 478	2 683	2 878	3 861
271	Other trade related services	-1 584	-1 651	-1 762	-1 935
272	Operational leasing	-367	-361	-309	-374
273	Misc. business, prof. and technical serv.	-694	-2 208	-1 232	-3 139
274	Legal, account., man , cons and pub. rel	-594	-677	-672	-1 096
278	Adv , market res and polling	-992	-1 185	-865	-1 126
279	Research and development	-1 236	-1 361	-1 150	-1 181
280	Architect , engin and other technical	135	-768	-286	-355
281	Agric , mining and on-site processing	-586	-632	-505	-566
284	Other	1 581	1 441	1 318	1 505
285	Serv. between affiliated enterprises, nle	999	974	928	-321
287	Personal, cultural and recreational services	-1 664	-1 186	-1 075	-1 476
288	Audio-visual and related services	-586	-690	-750	-957
289	Other personal, cultural and recreational	-1 078	-496	-325	-520
291	Government services, n i e	-1 590	-1 543	-1 962	-2 057
982	Services not allocated	3 959	2 919	2 487	1 508
300	INCOME	-33 371	-36 712	-42 980	-48 411
310	Compensation of employees	-1 488	-1 859	-1 630	-1 850
320	Investment income	-31 883	-34 853	-41 349	-46 561
379	CURRENT TRANSFERS	-7 943	-592	-4 545	-1 401
994	CAPITAL ACCOUNT	:	:	:	:
010	CURRENT + CAPITAL ACCOUNT	:	:	:	:
995	FINANCIAL ACCOUNT	:	:	:	:
998	NET ERRORS AND OMISSIONS	:	:	:	:

* Asymmetry = (Credit EUR15 with Intra EUR15) - (Debit EUR15 with Intra EUR15) = Net EUR15 with Intra EUR15

4.2.

Reporter: EUR15

Partner: Intra EUR15

		(In %)			
		1992	1993	1994	1995
		Relative Asymmetry*			
993	CURRENT ACCOUNT	0	2	2	3
100	GOODS	6	9	10	10
200	SERVICES	-2	0	-1	-3
205	Transportation	-14	-10	-10	-14
206	Sea transport	-37	-30	-29	-32
207	Passenger transport on sea	-32	-28	-40	-28
208	Freight transport on sea	-40	-28	-22	-29
209	Support. auxiliary and other services	-32	-38	-48	-45
210	Air transport	-3	1	1	-2
211	Passenger transport by air	10	15	16	12
212	Freight transport by air	11	32	37	7
213	Supporting, auxiliary and other services	-27	-30	-34	-25
214	Other transportation	4	7	8	-2
236	Travel	4	8	6	7
981	Other services	-6	-6	-4	-6
245	Communications services	-28	-22	-14	-12
249	Construction services	6	7	-5	2
253	Insurance services	-17	-15	-8	-13
260	Financial services	13	19	15	24
262	Computer and information services	-16	-9	0	-14
266	Royalties and licence fees	-31	-23	-20	-20
268	Other business services	2	-4	-1	-3
269	Merchandising and other trade-related serv.	21	12	13	21
270	Merchandising	176	150	167	144
271	Other trade related services	-23	-24	-26	-31
272	Operational leasing	-28	-22	-18	-19
273	Misc. business, prof. and technical serv.	-2	-7	-4	-8
274	Legal, account., man., cons. and pub rel	-23	-23	-20	-28
278	Adv., market res. and polling	-33	-36	-26	-27
279	Research and development	-27	-29	-23	-22
280	Architect., engin. and other technical	2	-11	-4	-5
281	Agric., mining and on-site processing	-100	-96	-73	-71
284	Other	42	29	27	25
285	Serv. between affiliated enterprises, n/e	11	10	9	-3
287	Personal, cultural and recreational services	-52	-36	-33	-45
288	Audio-visual and related services	-43	-45	-49	-64
289	Other personal, cultural and recreational	-58	-28	-19	-29
291	Government services, n/e	-29	-27	-35	-38
982	Services not allocated	70	71	61	56
300	INCOME	-16	-16	-17	-19
310	Compensation of employees	-20	-24	-21	-22
320	Investment income	-16	-15	-17	-19
379	CURRENT TRANSFERS	-7	0	-3	-1
994	CAPITAL ACCOUNT
010	CURRENT + CAPITAL ACCOUNT
995	FINANCIAL ACCOUNT
998	NET ERRORS AND OMISSIONS

* Relative Asymmetry = 100 x asymmetry / [0.5 x (Credit EUR15 with Intra EUR15 + Debit EUR15 with Intra EUR15)]

4.3.

Reporter: EUR15

Partner: Extra EUR15

		(Mio ECU)			
		1992	1993	1994	1995
		Credit			
993	CURRENT ACCOUNT	732 130	795 220	849 562	898 561
100	GOODS	403 785	448 380	496 418	541 226
200	SERVICES	160 129	172 042	179 884	179 678
205	Transportation	45 546	49 321	50 861	48 296
206	Sea transport	19 341	21 081	22 135	20 647
207	Passenger transport on sea	1 206	1 192	1 232	1 270
208	Freight transport on sea	14 786	16 714	17 735	16 441
209	Support. auxiliary and other services	3 348	3 175	3 168	2 935
210	Air transport	19 297	20 708	21 050	21 200
211	Passenger transport by air	10 911	11 395	11 529	11 714
212	Freight transport by air	2 782	3 064	3 016	3 332
213	Supporting, auxiliary and other services	5 604	6 248	6 505	6 154
214	Other transportation	6 908	7 532	7 676	6 449
236	Travel	37 254	39 488	41 003	43 264
981	Other services	72 846	79 470	84 680	86 127
245	Communications services	2 713	2 600	2 610	2 888
249	Construction services	7 625	8 506	9 341	9 802
253	Insurance services	5 828	7 192	8 157	8 129
260	Financial services	7 435	8 257	9 803	9 386
262	Computer and information services	1 498	1 999	2 762	3 085
266	Royalties and licence fees	5 163	5 762	6 507	6 585
268	Other business services	29 665	33 405	33 877	36 201
269	Merchanting and other trade-related serv	3 959	5 094	5 074	5 244
270	Merchanting	1 400	2 065	1 841	2 207
271	Other trade related services	2 560	3 028	3 232	3 037
272	Operational leasing	1 210	1 310	1 465	1 644
273	Misc. business, prof. and technical serv.	24 496	27 001	27 338	29 313
274	Legal, account., man., cons. and pub. rel.	2 195	2 345	2 677	2 932
278	Adv , market res and polling	1 333	1 430	1 552	1 579
279	Research and development	2 668	2 210	2 227	2 257
280	Architect., engin. and other technical	6 595	7 556	7 357	8 154
281	Agric , mining and on-site processing	748	719	962	674
284	Other	5 223	5 845	5 408	5 937
285	Serv between affiliated enterprises, nie	5 734	6 895	7 155	7 780
287	Personal, cultural and recreational services	2 939	3 027	3 333	3 188
288	Audio-visual and related services	1 239	1 209	1 475	1 335
289	Other personal, cultural and recreational	1 700	1 818	1 858	1 853
291	Government services, n i e	9 979	8 723	8 290	6 864
982	Services not allocated	4 482	3 763	3 340	1 991
300	INCOME	158 576	163 688	161 782	166 014
310	Compensation of employees	6 999	7 200	6 546	6 240
320	Investment Income	149 577	156 489	155 236	159 774
379	CURRENT TRANSFERS	11 640	11 109	11 478	11 643
994	CAPITAL ACCOUNT	:	:	:	:
010	CURRENT + CAPITAL ACCOUNT	:	:	:	:
995	FINANCIAL ACCOUNT	:	:	:	:
998	NET ERRORS AND OMISSIONS	:	:	:	:

4.3.

Reporter: EUR15

Partner: Extra EUR15

		(in %)			
		1992	1993	1994	1995
		% Credit			
993	CURRENT ACCOUNT	100	100	100	100
100	GOODS	55	56	58	60
200	SERVICES	22	22	21	20
205	Transportation	6	6	6	5
206	Sea transport	3	3	3	2
207	Passenger transport on sea	0	0	0	0
208	Freight transport on sea	2	2	2	2
209	Support. auxiliary and other services	0	0	0	0
210	Air transport	3	3	2	2
211	Passenger transport by air	1	1	1	1
212	Freight transport by air	0	0	0	0
213	Supporting, auxiliary and other services	1	1	1	1
214	Other transportation	1	1	1	1
236	Travel	5	5	5	5
981	Other services	10	10	10	10
245	Communications services	0	0	0	0
249	Construction services	1	1	1	1
253	Insurance services	1	1	1	1
260	Financial services	1	1	1	1
262	Computer and information services	0	0	0	0
266	Royalties and licence fees	1	1	1	1
268	Other business services	4	4	4	4
269	Merchanting and other trade-related serv	1	1	1	1
270	Merchanting	0	0	0	0
271	Other trade related services	0	0	0	0
272	Operational leasing	0	0	0	0
273	Misc. business, prof. and technical serv.	3	3	3	3
274	Legal, account, man, cons and pub rel	0	0	0	0
278	Adv., market res. and polling	0	0	0	0
279	Research and development	0	0	0	0
280	Architect., engin. and other technical	1	1	1	1
281	Agric, mining and on-site processing	0	0	0	0
284	Other	1	1	1	1
285	Serv. between affiliated enterprises, n i e	1	1	1	1
287	Personal, cultural and recreational services	0	0	0	0
288	Audio-visual and related services	0	0	0	0
289	Other personal, cultural and recreational	0	0	0	0
291	Government services, n i e	1	1	1	1
982	Services not allocated	1	0	0	0
300	INCOME	21	21	19	18
310	Compensation of employees	1	1	1	1
320	Investment Income	20	20	18	18
379	CURRENT TRANSFERS	2	1	1	1
994	CAPITAL ACCOUNT
010	CURRENT + CAPITAL ACCOUNT
995	FINANCIAL ACCOUNT
998	NET ERRORS AND OMISSIONS

4.3.

Reporter: EUR15

Partner: Extra EUR15

		(Mio ECU)			
		1992	1993	1994	1995
		Debit			
993	CURRENT ACCOUNT	792 658	810 374	863 143	900 263
100	GOODS	450 550	456 377	498 666	534 620
200	SERVICES	147 027	158 639	168 328	171 814
205	Transportation	42 756	44 870	48 125	46 846
206	Sea transport	19 856	20 668	22 677	22 617
207	Passenger transport on sea	400	468	476	453
208	Freight transport on sea	12 995	13 218	14 459	14 714
209	Support auxiliary and other services	6 461	6 982	7 743	7 450
210	Air transport	16 297	17 266	18 163	18 896
211	Passenger transport by air	9 330	9 523	10 155	10 776
212	Freight transport by air	1 455	1 439	1 426	1 788
213	Supporting, auxiliary and other services	5 512	6 304	6 582	6 332
214	Other transportation	6 604	6 936	7 285	5 333
236	Travel	36 825	39 777	41 766	43 543
981	Other services	65 159	72 170	76 741	80 439
245	Communications services	2 755	2 890	3 094	3 504
249	Construction services	3 899	4 450	5 025	5 886
253	Insurance services	5 340	5 593	5 746	5 787
260	Financial services	4 695	5 665	7 044	6 284
262	Computer and information services	2 047	2 349	2 798	2 973
266	Royalties and licence fees	9 022	9 941	10 578	11 308
268	Other business services	29 156	32 219	32 872	34 998
269	Merchanting and other trade-related serv.	7 433	8 098	8 537	8 248
270	Merchanting	225	495	295	780
271	Other trade related services	7 209	7 602	8 242	7 468
272	Operational leasing	1 799	2 047	1 918	2 070
273	Misc business, prof and technical serv	19 924	22 075	22 417	24 680
274	Legal, account, man, cons and pub rel	2 824	2 759	3 227	3 570
278	Adv., market res. and polling	1 890	2 170	2 268	2 351
279	Research and development	2 359	2 034	1 940	1 866
280	Architect, engin. and other technical	3 525	4 813	3 790	4 356
281	Agric, mining and on-site processing	907	920	871	831
284	Other	2 575	2 851	3 265	3 927
285	Serv. between affiliated enterprises, nie	5 843	6 526	7 056	7 778
287	Personal, cultural and recreational services	3 785	3 963	4 373	4 834
288	Audio-visual and related services	2 551	2 937	3 366	3 667
289	Other personal, cultural and recreational	1 234	1 026	1 007	1 167
291	Government services, n i e	4 460	5 100	5 211	4 865
982	Services not allocated	2 288	1 821	1 695	986
300	INCOME	157 091	157 347	156 631	155 868
310	Compensation of employees	3 696	4 324	3 631	3 911
320	Investment Income	153 395	153 023	153 000	151 957
379	CURRENT TRANSFERS	37 989	38 011	39 519	37 961
994	CAPITAL ACCOUNT	:	:	:	:
010	CURRENT + CAPITAL ACCOUNT	:	:	:	:
995	FINANCIAL ACCOUNT	:	:	:	:
998	NET ERRORS AND OMISSIONS	:	:	:	:

4.3.

Reporter: EUR15

Partner: Extra EUR15

		(in %)			
		1992	1993	1994	1995
		% Debit			
993	CURRENT ACCOUNT	100	100	100	100
100	GOODS	57	56	58	59
200	SERVICES	19	20	20	19
205	Transportation	5	6	6	5
206	Sea transport	3	3	3	3
207	Passenger transport on sea	0	0	0	0
208	Freight transport on sea	2	2	2	2
209	Support, auxiliary and other services	1	1	1	1
210	Air transport	2	2	2	2
211	Passenger transport by air	1	1	1	1
212	Freight transport by air	0	0	0	0
213	Supporting, auxiliary and other services	1	1	1	1
214	Other transportation	1	1	1	1
236	Travel	5	5	5	5
981	Other services	8	9	9	9
245	Communications services	0	0	0	0
249	Construction services	0	1	1	1
253	Insurance services	1	1	1	1
260	Financial services	1	1	1	1
262	Computer and information services	0	0	0	0
266	Royalties and licence fees	1	1	1	1
268	Other business services	4	4	4	4
269	Merchandising and other trade-related serv	1	1	1	1
270	Merchandising	0	0	0	0
271	Other trade related services	1	1	1	1
272	Operational leasing	0	0	0	0
273	Misc. business, prof. and technical serv.	3	3	3	3
274	Legal, account., man., cons. and pub. rel.	0	0	0	0
278	Adv., market res. and polling	0	0	0	0
279	Research and development	0	0	0	0
280	Architect, engin. and other technical	0	1	0	0
281	Agric., mining and on-site processing	0	0	0	0
284	Other	0	0	0	0
285	Serv. between affiliated enterprises, n/e	1	1	1	1
287	Personal, cultural and recreational services	0	0	1	1
288	Audio-visual and related services	0	0	0	0
289	Other personal, cultural and recreational	0	0	0	0
291	Government services, n/e	1	1	1	1
982	Services not allocated	0	0	0	0
300	INCOME	20	19	18	17
310	Compensation of employees	0	1	0	0
320	Investment Income	19	19	18	17
378	CURRENT TRANSFERS	5	5	5	4
994	CAPITAL ACCOUNT
010	CURRENT + CAPITAL ACCOUNT
995	FINANCIAL ACCOUNT
998	NET ERRORS AND OMISSIONS

4.3.

Reporter: EUR15

Partner: Extra EUR15

		(Mio ECU)			
		1992	1993	1994	1995
		Net*			
993	CURRENT ACCOUNT				
100	GOODS				
200	SERVICES				
205	Transportation				
206	Sea transport				
207	Passenger transport on sea				
208	Freight transport on sea				
209	Support auxiliary and other services				
210	Air transport				
211	Passenger transport by air				
212	Freight transport by air				
213	Supporting, auxiliary and other services				
214	Other transportation				
236	Travel				
981	Other services				
245	Communications services				
249	Construction services				
253	Insurance services				
260	Financial services				
262	Computer and information services				
266	Royalties and licence fees				
268	Other business services				
269	Merchanting and other trade-related serv.				
270	Merchanting				Not relevant
271	Other trade related services				
272	Operational leasing				
273	Misc. business, prof and technical serv				
274	Legal, account, man, cons. and pub. rel.				
278	Adv., market res and polling				
279	Research and development				
280	Architect., engin. and other technical				
281	Agric., mining and on-site processing				
284	Other				
285	Serv between affiliated enterprises, n/e				
287	Personal, cultural and recreational services				
288	Audio-visual and related services				
289	Other personal, cultural and recreational				
291	Government services, n/e				
982	Services not allocated				
300	INCOME				
310	Compensation of employees				
320	Investment Income				
379	CURRENT TRANSFERS				
994	CAPITAL ACCOUNT				
010	CURRENT + CAPITAL ACCOUNT				
995	FINANCIAL ACCOUNT				
998	NET ERRORS AND OMISSIONS				

* Due to Intra EUR15 asymmetries, it is preferable to use the net of EUR15 with the World that is considered to be closer to the correct Extra EUR15 balance

4.3.

Reporter: EUR15

Partner: Extra EUR15

		(in %)			
		1992	1993	1994	1995
		Cover ratio*			
993	CURRENT ACCOUNT	92	102	102	104
100	GOODS	99	114	117	121
200	SERVICES	106	108	106	101
205	Transportation	92	100	96	88
206	Sea transport	69	78	74	66
207	Passenger transport on sea	189	175	146	187
208	Freight transport on sea	79	99	101	84
209	Support auxiliary and other services	37	29	22	21
210	Air transport	116	121	117	110
211	Passenger transport by air	126	133	128	120
212	Freight transport by air	206	265	282	195
213	Supporting, auxiliary and other services	82	80	77	76
214	Other transportation	115	126	122	115
236	Travel	108	115	110	112
981	Other services	105	103	105	100
245	Communications services	79	77	76	74
249	Construction services	209	204	179	170
253	Insurance services	87	106	128	118
260	Financial services	192	199	177	217
262	Computer and information services	60	75	99	88
266	Royalties and licence fees	47	50	54	51
268	Other business services	105	99	102	99
269	Merchandising and other trade-related serv.	76	74	71	85
270	Merchandising	-	-	-	-
271	Other trade related services	22	26	26	25
272	Operational leasing	52	51	63	65
273	Misc. business, prof. and technical serv.	119	112	116	106
274	Legal, account., man, cons and pub rel	61	65	66	58
278	Adv, market res and polling	35	30	41	35
279	Research and development	69	56	66	68
280	Architect., engin. and other technical	193	138	183	176
281	Agric, mining and on-site processing	38	33	63	35
284	Other	337	308	233	211
285	Serv between affiliated enterprises, nie	117	122	116	96
287	Personal, cultural and recreational services	46	53	57	44
288	Audio-visual and related services	33	26	29	21
289	Other personal, cultural and recreational	66	123	145	112
291	Government services, n l e	175	135	118	99
982	Services not allocated	2 088	1 445	1 015	1 176
300	INCOME	80	83	79	79
310	Compensation of employees	141	119	129	110
320	Investment Income	79	82	77	78
379	CURRENT TRANSFERS	18	28	22	28
994	CAPITAL ACCOUNT
010	CURRENT + CAPITAL ACCOUNT
995	FINANCIAL ACCOUNT
998	NET ERRORS AND OMISSIONS

* Cover ratio EUR15 with Extra EUR15 = 100 x [Credit EUR15 with Extra EUR15 + (0.5 x asymmetry)] / [Debit EUR15 with Extra EUR15 - (0.5 x asymmetry)]

4.4.

Reporter: EUR15

Partner: USA

		(Mio ECU)			
		1992	1993	1994	1995
		Credit			
993	CURRENT ACCOUNT	181 784	213 709	234 589	241 906
100	GOODS	82 694	92 410	103 836	107 137
200	SERVICES	58 809	63 911	68 270	68 465
205	Transportation	15 530	16 601	17 655	17 233
206	Sea transport	8 234	9 162	9 612	8 888
207	Passenger transport on sea	808	804	829	846
208	Freight transport on sea	6 607	7 604	8 013	7 089
209	Support, auxiliary and other services	819	754	770	953
210	Air transport	5 814	5 918	6 033	6 815
211	Passenger transport by air	3 690	3 543	3 752	4 255
212	Freight transport by air	936	1 104	936	1 100
213	Supporting, auxiliary and other services	1 188	1 271	1 345	1 460
214	Other transportation	1 483	1 521	2 010	1 529
236	Travel	11 931	13 638	13 910	14 093
981	Other services	29 744	32 317	35 693	36 802
245	Communications services	1 029	1 044	988	932
249	Construction services	1 021	1 180	1 283	1 782
253	Insurance services	3 011	3 858	4 086	4 293
260	Financial services	3 562	3 998	5 513	4 678
262	Computer and information services	584	831	1 333	1 443
266	Royalties and licence fees	2 606	2 754	3 210	3 361
268	Other business services	10 759	12 232	12 708	14 671
269	Merchandising and other trade-related serv.	3 220	3 729	3 611	3 959
270	Merchandising	2 503	2 827	2 378	2 431
271	Other trade related services	717	903	1 232	1 529
272	Operational leasing	271	303	396	652
273	Misc. business, prof. and technical serv.	7 268	8 200	8 702	10 060
274	Legal, account., man., cons and pub rel	611	687	854	994
278	Adv, market res. and polling	415	445	477	555
279	Research and development	1 341	1 106	1 170	1 324
280	Architect, engin and other technical	1 012	1 319	1 468	1 491
281	Agnc, mining and on-site processing	157	157	194	178
284	Other	997	1 408	1 325	1 564
285	Serv. between affiliated enterprises, nie	2 735	3 078	3 214	3 954
287	Personal, cultural and recreational services	939	962	1 069	1 039
288	Audio-visual and related services	647	611	726	679
289	Other personal, cultural and recreational	291	351	342	359
291	Government services, n i e	6 233	5 459	5 502	4 404
982	Services not allocated	1 603	1 356	1 012	538
300	INCOME	37 120	54 212	59 139	62 837
310	Compensation of employees	2 361	2 346	1 883	1 783
320	Investment income	34 758	51 866	57 256	61 054
379	CURRENT TRANSFERS	3 162	3 175	3 344	3 467
994	CAPITAL ACCOUNT	:	:	:	:
010	CURRENT + CAPITAL ACCOUNT	:	:	:	:
995	FINANCIAL ACCOUNT	:	:	:	:
998	NET ERRORS AND OMISSIONS	:	:	:	:

4.4.

Reporter: EUR15

Partner: USA

		(in %)			
		1992	1993	1994	1995
		% Credit			
993	CURRENT ACCOUNT	100	100	100	100
100	GOODS	45	43	44	44
200	SERVICES	32	30	29	28
205	Transportation	9	8	8	7
206	Sea transport	5	4	4	4
207	Passenger transport on sea	0	0	0	0
208	Freight transport on sea	4	4	3	3
209	Support auxiliary and other services	0	0	0	0
210	Air transport	3	3	3	3
211	Passenger transport by air	2	2	2	2
212	Freight transport by air	1	1	0	0
213	Supporting, auxiliary and other services	1	1	1	1
214	Other transportation	1	1	1	1
236	Travel	7	6	6	6
981	Other services	16	15	15	15
245	Communications services	1	0	0	0
249	Construction services	1	1	1	1
253	Insurance services	2	2	2	2
260	Financial services	2	2	2	2
262	Computer and information services	0	0	1	1
266	Royalties and licence fees	1	1	1	1
268	Other business services	6	6	5	6
269	Merchandising and other trade-related serv	2	2	2	2
270	Merchandising	1	1	1	1
271	Other trade related services	0	0	1	1
272	Operational leasing	0	0	0	0
273	Misc. business, prof. and technical serv.	4	4	4	4
274	Legal, account, man, cons and pub rel	0	0	0	0
278	Adv., market res. and polling	0	0	0	0
279	Research and development	1	1	0	1
280	Architect., engin. and other technical	1	1	1	1
281	Agric, mining and on-site processing	0	0	0	0
284	Other	1	1	1	1
285	Serv. between affiliated enterprises, n/e	2	1	1	2
287	Personal, cultural and recreational services	1	0	0	0
288	Audio-visual and related services	0	0	0	0
289	Other personal, cultural and recreational	0	0	0	0
291	Government services, n/e	3	3	2	2
982	Services not allocated	1	1	0	0
300	INCOME	20	25	25	28
310	Compensation of employees	1	1	1	1
320	Investment Income	19	24	24	25
379	CURRENT TRANSFERS	2	1	1	1
994	CAPITAL ACCOUNT
010	CURRENT + CAPITAL ACCOUNT
995	FINANCIAL ACCOUNT
998	NET ERRORS AND OMISSIONS

4.4.

Reporter: EUR15

Partner: USA

(Mio ECU)

		1992	1993	1994	1995
		Debit			
993	CURRENT ACCOUNT	196 073	208 191	223 971	235 047
100	GOODS	90 603	93 402	100 319	105 818
200	SERVICES	53 687	58 412	61 971	64 495
205	Transportation	11 472	11 281	12 732	12 523
206	Sea transport	5 592	5 334	6 066	6 030
207	Passenger transport on sea	121	118	121	134
208	Freight transport on sea	2 900	2 793	3 175	3 095
209	Support. auxiliary and other services	2 571	2 423	2 770	2 801
210	Air transport	4 790	4 925	5 448	5 806
211	Passenger transport by air	2 593	2 707	3 030	3 406
212	Freight transport by air	529	525	590	625
213	Supporting, auxiliary and other services	1 667	1 693	1 828	1 775
214	Other transportation	1 090	1 022	1 218	687
236	Travel	13 153	14 468	15 223	16 405
981	Other services	28 148	31 884	33 480	35 321
245	Communications services	704	783	866	967
249	Construction services	581	802	763	827
253	Insurance services	2 382	2 727	2 365	2 795
260	Financial services	2 385	2 984	4 148	3 018
262	Computer and information services	1 265	1 647	2 013	2 105
266	Royalties and licence fees	6 973	7 665	7 870	8 623
268	Other business services	10 624	11 611	11 554	12 639
269	Merchandising and other trade-related serv	1 290	1 431	1 552	1 510
270	Merchandising	63	119	91	217
271	Other trade related services	1 227	1 311	1 461	1 293
272	Operational leasing	495	627	492	644
273	Misc business, prof and technical serv.	8 838	9 553	9 510	10 485
274	Legal, account, man, cons. and pub rel.	1 128	1 117	1 297	1 325
278	Adv., market res. and polling	652	751	789	764
279	Research and development	1 493	1 171	1 176	978
280	Architect., engin and other technical	1 332	1 823	1 296	1 628
281	Agric., mining and on-site processing	411	415	331	382
284	Other	911	1 069	1 209	1 525
285	Serv. between affiliated enterprises, nie	2 910	3 207	3 412	3 884
287	Personal, cultural and recreational services	1 893	2 152	2 322	2 614
288	Audio-visual and related services	1 540	1 796	1 999	2 265
289	Other personal, cultural and recreational	353	356	323	349
291	Government services, n i e	1 342	1 513	1 579	1 733
982	Services not allocated	914	779	536	247
300	INCOME	46 577	51 758	57 082	59 097
310	Compensation of employees	1 050	1 272	968	847
320	Investment income	45 526	50 485	56 114	58 250
379	CURRENT TRANSFERS	5 207	4 620	4 599	5 636
994	CAPITAL ACCOUNT	:	:	:	:
010	CURRENT + CAPITAL ACCOUNT	:	:	:	:
995	FINANCIAL ACCOUNT	:	:	:	:
998	NET ERRORS AND OMISSIONS	:	:	:	:

4.4.

Reporter: EUR15

Partner: USA

		(in %)			
		1992	1993	1994	1995
		% Debit			
993	CURRENT ACCOUNT	100	100	100	100
100	GOODS	46	45	45	45
200	SERVICES	27	28	28	27
205	Transportation	6	5	6	5
206	Sea transport	3	3	3	3
207	Passenger transport on sea	0	0	0	0
208	Freight transport on sea	1	1	1	1
209	Support, auxiliary and other services	1	1	1	1
210	Air transport	2	2	2	2
211	Passenger transport by air	1	1	1	1
212	Freight transport by air	0	0	0	0
213	Supporting, auxiliary and other services	1	1	1	1
214	Other transportation	1	0	1	0
236	Travel	7	7	7	7
981	Other services	14	15	15	15
245	Communications services	0	0	0	0
249	Construction services	0	0	0	0
253	Insurance services	1	1	1	1
260	Financial services	1	1	2	1
262	Computer and information services	1	1	1	1
266	Royalties and licence fees	4	4	4	4
268	Other business services	5	6	5	5
269	Merchandising and other trade-related serv.	1	1	1	1
270	Merchandising	0	0	0	0
271	Other trade related services	1	1	1	1
272	Operational leasing	0	0	0	0
273	Misc. business, prof. and technical serv.	5	5	4	4
274	Legal, account., man., cons and pub rel	1	1	1	1
278	Adv., market res. and polling	0	0	0	0
279	Research and development	1	1	1	0
280	Architect., engin. and other technical	1	1	1	1
281	Agric , mining and on-site processing	0	0	0	0
284	Other	0	1	1	1
285	Serv. between affiliated enterprises, n/e	1	2	2	2
287	Personal, cultural and recreational services	1	1	1	1
288	Audio-visual and related services	1	1	1	1
289	Other personal, cultural and recreational	0	0	0	0
291	Government services, n i e	1	1	1	1
982	Services not allocated	0	0	0	0
300	INCOME	24	25	25	25
310	Compensation of employees	1	1	0	0
320	Investment income	23	24	25	25
379	CURRENT TRANSFERS	3	2	2	2
994	CAPITAL ACCOUNT
010	CURRENT + CAPITAL ACCOUNT
995	FINANCIAL ACCOUNT
998	NET ERRORS AND OMISSIONS

4.4.

Reporter: EUR15

Partner: USA

(Mio ECU)

		1992	1993	1994	1995
		Net			
993	CURRENT ACCOUNT	-14 289	5 517	10 618	6 859
100	GOODS	-7 909	-991	3 517	1 319
200	SERVICES	5 122	5 500	6 299	3 970
205	Transportation	4 058	5 320	4 923	4 710
206	Sea transport	2 641	3 828	3 546	2 858
207	Passenger transport on sea	687	686	708	712
208	Freight transport on sea	3 707	4 811	4 838	3 994
209	Support. auxiliary and other services	-1 753	-1 669	-2 000	-1 848
210	Air transport	1 024	993	585	1 009
211	Passenger transport by air	1 096	836	721	848
212	Freight transport by air	406	579	347	476
213	Supporting, auxiliary and other services	-479	-422	-483	-315
214	Other transportation	393	499	792	843
236	Travel	-1 222	-830	-1 312	-2 312
981	Other services	1 596	433	2 212	1 281
245	Communications services	326	261	122	-35
249	Construction services	440	378	520	955
253	Insurance services	629	1 131	1 721	1 498
260	Financial services	1 177	1 014	1 366	1 660
262	Computer and information services	-681	-817	-680	-662
266	Royalties and licence fees	-4 367	-4 911	-4 660	-5 262
268	Other business services	135	621	1 154	2 032
269	Merchaning and other trade-related serv.	1 930	2 299	2 059	2 449
270	Merchaning	2 440	2 707	2 287	2 214
271	Other trade related services	-510	-409	-229	235
272	Operational leasing	-224	-325	-96	8
273	Misc. business, prof. and technical serv.	-1 570	-1 353	-808	-425
274	Legal, account., man., cons. and pub rel.	-517	-430	-443	-331
278	Adv., market res. and polling	-238	-307	-312	-210
279	Research and development	-151	-64	-6	347
280	Architect, engin and other technical	-320	-504	173	-137
281	Agric., mining and on-site processing	-254	-258	-138	-204
284	Other	86	339	116	39
285	Serv. between affiliated enterprises, nie	-176	-129	-197	70
287	Personal, cultural and recreational services	-954	-1 191	-1 253	-1 576
288	Audio-visual and related services	-893	-1 186	-1 272	-1 586
289	Other personal, cultural and recreational	-61	-5	19	10
291	Government services, n i e	4 891	3 946	3 923	2 671
982	Services not allocated	689	577	476	291
300	INCOME	-9 457	2 454	2 056	3 740
310	Compensation of employees	1 311	1 073	915	935
320	Investment Income	-10 768	1 381	1 142	2 804
379	CURRENT TRANSFERS	-2 044	-1 445	-1 254	-2 169
994	CAPITAL ACCOUNT	:	:	:	:
010	CURRENT + CAPITAL ACCOUNT	:	:	:	:
995	FINANCIAL ACCOUNT	:	:	:	:
998	NET ERRORS AND OMISSIONS	:	:	:	:

4.4.

Reporter: EUR15

Partner: USA

		(in %)			
		1992	1993	1994	1995
		Cover ratio			
993	CURRENT ACCOUNT	93	103	105	103
100	GOODS	91	99	104	101
200	SERVICES	110	109	110	106
205	Transportation	135	147	139	138
206	Sea transport	147	172	158	147
207	Passenger transport on sea	666	682	684	632
208	Freight transport on sea	228	272	252	229
209	Support auxiliary and other services	32	31	28	34
210	Air transport	121	120	111	117
211	Passenger transport by air	142	131	124	125
212	Freight transport by air	177	210	159	176
213	Supporting, auxiliary and other services	71	75	74	82
214	Other transportation	136	149	165	223
236	Travel	91	94	91	86
981	Other services	106	101	107	104
245	Communications services	146	133	114	96
249	Construction services	176	147	168	215
253	Insurance services	126	141	173	154
260	Financial services	149	134	133	155
262	Computer and information services	46	50	66	69
266	Royalties and licence fees	37	36	41	39
268	Other business services	101	105	110	116
269	Merchanting and other trade-related serv	250	261	233	262
270	Merchanting	3 951	2 370	2 616	1 122
271	Other trade related services	58	69	84	118
272	Operational leasing	55	48	81	101
273	Misc. business, prof. and technical serv.	82	86	92	96
274	Legal, account., man., cons. and pub. rel.	54	62	66	75
278	Adv., market res. and polling	64	59	60	73
279	Research and development	90	94	99	135
280	Architect, engin. and other technical	76	72	113	92
281	Agric., mining and on-site processing	38	38	58	47
284	Other	109	132	110	103
285	Serv. between affiliated enterprises, n/a	94	96	94	102
287	Personal, cultural and recreational services	50	45	46	40
288	Audio-visual and related services	42	34	36	30
289	Other personal, cultural and recreational	83	99	106	103
291	Government services, n/a	464	361	348	254
982	Services not allocated	175	174	189	218
300	INCOME	80	105	104	106
310	Compensation of employees	225	184	194	210
320	Investment income	76	103	102	105
379	CURRENT TRANSFERS	61	69	73	62
994	CAPITAL ACCOUNT
010	CURRENT + CAPITAL ACCOUNT
995	FINANCIAL ACCOUNT
998	NET ERRORS AND OMISSIONS

4.5.

Reporter: EUR15

Partner: Japan

		(Mio ECU)			
		1992	1993	1994	1995
		Credit			
993	CURRENT ACCOUNT	54 614	54 655	58 588	64 393
100	GOODS	22 234	23 467	27 733	30 607
200	SERVICES	9 830	10 410	10 748	11 964
205	Transportation	3 018	3 250	3 321	3 869
206	Sea transport	945	937	999	1 221
207	Passenger transport on sea	25	20	20	21
208	Freight transport on sea	759	758	831	1 006
209	Support auxiliary and other services	162	158	148	194
210	Air transport	1 824	2 122	2 111	2 426
211	Passenger transport by air	1 348	1 574	1 613	1 849
212	Freight transport by air	327	370	339	404
213	Supporting, auxiliary and other services	150	177	159	173
214	Other transportation	249	191	211	222
236	Travel	1 788	2 096	2 280	2 661
981	Other services	4 696	4 845	4 904	5 307
245	Communications services	108	80	87	86
249	Construction services	170	113	93	90
253	Insurance services	375	428	485	467
260	Financial services	886	814	555	1 160
262	Computer and information services	59	70	89	122
266	Royalties and licence fees	623	761	873	819
268	Other business services	2 218	2 312	2 468	2 275
269	Merchandising and other trade-related serv	759	887	820	635
270	Merchandising	576	656	581	431
271	Other trade related services	184	231	239	203
272	Operational leasing	50	24	34	48
273	Misc business, prof and technical serv	1 408	1 401	1 613	1 593
274	Legal, account, man, cons and pub. rel	165	135	164	181
278	Adv, market res. and polling	118	137	127	138
279	Research and development	49	57	73	75
280	Architect, engin and other technical	276	227	275	373
281	Agnc., mining and on-site processing	8	10	11	11
284	Other	308	283	340	304
285	Serv between affiliated enterprises, nie	483	552	623	511
287	Personal, cultural and recreational services	187	190	198	200
288	Audio-visual and related services	87	83	101	97
289	Other personal, cultural and recreational	100	107	97	103
291	Government services, n i e	70	77	56	88
982	Services not allocated	329	219	242	127
300	INCOME	22 196	20 469	19 736	21 451
310	Compensation of employees	80	88	81	87
320	Investment Income	22 116	20 381	19 655	21 364
379	CURRENT TRANSFERS	355	309	372	372
994	CAPITAL ACCOUNT	:	:	:	:
010	CURRENT + CAPITAL ACCOUNT	:	:	:	:
995	FINANCIAL ACCOUNT	:	:	:	:
998	NET ERRORS AND OMISSIONS	:	:	:	:

4.5.

Reporter: EUR15

Partner: Japan

		(in %)			
		1992	1993	1994	1995
		% Credit			
993	CURRENT ACCOUNT	100	100	100	100
100	GOODS	41	43	47	48
200	SERVICES	18	19	18	19
205	Transportation	6	6	6	6
206	Sea transport	2	2	2	2
207	Passenger transport on sea	0	0	0	0
208	Freight transport on sea	1	1	1	2
209	Support auxiliary and other services	0	0	0	0
210	Air transport	3	4	4	4
211	Passenger transport by air	2	3	3	3
212	Freight transport by air	1	1	1	1
213	Supporting, auxiliary and other services	0	0	0	0
214	Other transportation	0	0	0	0
238	Travel	3	4	4	4
981	Other services	9	9	8	8
245	Communications services	0	0	0	0
249	Construction services	0	0	0	0
253	Insurance services	1	1	1	1
260	Financial services	2	1	1	2
262	Computer and information services	0	0	0	0
266	Royalties and licence fees	1	1	1	1
268	Other business services	4	4	4	4
269	Merchandising and other trade-related serv	1	2	1	1
270	Merchandising	1	1	1	1
271	Other trade related services	0	0	0	0
272	Operational leasing	0	0	0	0
273	Misc business, prof. and technical serv.	3	3	3	2
274	Legal, account., man., cons. and pub rel	0	0	0	0
278	Adv , market res and polling	0	0	0	0
279	Research and development	0	0	0	0
280	Architect , engin. and other technical	1	0	0	1
281	Agric., mining and on-site processing	0	0	0	0
284	Other	1	1	1	0
285	Serv. between affiliated enterprises, nie	1	1	1	1
287	Personal, cultural and recreational services	0	0	0	0
288	Audio-visual and related services	0	0	0	0
289	Other personal, cultural and recreational	0	0	0	0
291	Government services, n i e	0	0	0	0
982	Services not allocated	1	0	0	0
300	INCOME	41	37	34	33
310	Compensation of employees	0	0	0	0
320	Investment Income	40	37	34	33
379	CURRENT TRANSFERS	1	1	1	1
994	CAPITAL ACCOUNT
010	CURRENT + CAPITAL ACCOUNT
995	FINANCIAL ACCOUNT
998	NET ERRORS AND OMISSIONS

4.5.

Reporter: EUR15

Partner: Japan

		(Mio ECU)			
		1992	1993	1994	1995
		Debit			
993	CURRENT ACCOUNT	79 710	76 009	79 025	83 207
100	GOODS	55 648	54 348	55 897	57 707
200	SERVICES	6 278	6 325	6 638	7 076
205	Transportation	2 797	2 708	2 955	2 641
206	Sea transport	1 548	1 397	1 602	1 420
207	Passenger transport on sea	8	7	7	6
208	Freight transport on sea	1 047	1 018	1 031	964
209	Support auxiliary and other services	493	373	564	450
210	Air transport	987	1 043	1 080	1 034
211	Passenger transport by air	316	305	312	311
212	Freight transport by air	179	166	164	182
213	Supporting, auxiliary and other services	492	572	604	540
214	Other transportation	262	266	273	187
236	Travel	649	582	623	614
981	Other services	2 648	2 919	2 951	3 759
245	Communications services	104	73	83	96
249	Construction services	49	55	42	184
253	Insurance services	229	178	278	203
260	Financial services	518	573	109	697
262	Computer and information services	41	58	71	71
266	Royalties and licence fees	368	371	503	567
268	Other business services	1 183	1 457	1 691	1 759
269	Merchanting and other trade-related serv.	273	321	285	305
270	Merchanting	23	39	14	28
271	Other trade related services	250	281	271	277
272	Operational leasing	117	131	151	165
273	Misc. business, prof. and technical serv	793	1 006	1 256	1 290
274	Legal, account, man, cons. and pub. rel.	108	130	136	168
278	Adv, market res and polling	105	174	164	181
279	Research and development	84	85	101	87
280	Architect, engin and other technical	123	164	173	189
281	Agric, mining and on-site processing	14	17	19	21
284	Other	85	133	180	196
285	Serv between affiliated enterprises, nie	275	302	483	447
287	Personal, cultural and recreational services	66	48	67	53
288	Audio-visual and related services	32	21	40	26
289	Other personal, cultural and recreational	35	27	27	27
291	Government services, n i e	91	105	108	129
982	Services not allocated	184	118	109	62
300	INCOME	17 442	15 077	16 080	18 102
310	Compensation of employees	110	115	104	93
320	Investment Income	17 332	14 961	15 976	18 009
379	CURRENT TRANSFERS	341	260	310	322
994	CAPITAL ACCOUNT	:	:	:	:
010	CURRENT + CAPITAL ACCOUNT	:	:	:	:
995	FINANCIAL ACCOUNT	:	:	:	:
998	NET ERRORS AND OMISSIONS	:	:	:	:

4.5.

Reporter: EUR15

Partner: Japan

		(in %)			
		1992	1993	1994	1995
		% Debit			
993	CURRENT ACCOUNT	100	100	100	100
100	GOODS	70	72	71	69
200	SERVICES	8	8	8	9
205	Transportation	4	4	4	3
206	Sea transport	2	2	2	2
207	Passenger transport on sea	0	0	0	0
208	Freight transport on sea	1	1	1	1
209	Support auxiliary and other services	1	0	1	1
210	Air transport	1	1	1	1
211	Passenger transport by air	0	0	0	0
212	Freight transport by air	0	0	0	0
213	Supporting, auxiliary and other services	1	1	1	1
214	Other transportation	0	0	0	0
236	Travel	1	1	1	1
981	Other services	3	4	4	5
245	Communications services	0	0	0	0
249	Construction services	0	0	0	0
253	Insurance services	0	0	0	0
260	Financial services	1	1	0	1
262	Computer and information services	0	0	0	0
266	Royalties and licence fees	0	0	1	1
268	Other business services	1	2	2	2
269	Merchandising and other trade-related serv	0	0	0	0
270	Merchandising	0	0	0	0
271	Other trade related services	0	0	0	0
272	Operational leasing	0	0	0	0
273	Misc. business, prof and technical serv	1	1	2	2
274	Legal, account, man., cons and pub. rel.	0	0	0	0
278	Adv., market res and polling	0	0	0	0
279	Research and development	0	0	0	0
280	Architect, engin. and other technical	0	0	0	0
281	Agric, mining and on-site processing	0	0	0	0
284	Other	0	0	0	0
285	Serv. between affiliated enterprises, n/e	0	0	1	1
287	Personal, cultural and recreational services	0	0	0	0
288	Audio-visual and related services	0	0	0	0
289	Other personal, cultural and recreational	0	0	0	0
291	Government services, n i e	0	0	0	0
982	Services not allocated	0	0	0	0
300	INCOME	22	20	20	22
310	Compensation of employees	0	0	0	0
320	Investment Income	22	20	20	22
379	CURRENT TRANSFERS	0	0	0	0
994	CAPITAL ACCOUNT
010	CURRENT + CAPITAL ACCOUNT
995	FINANCIAL ACCOUNT
998	NET ERRORS AND OMISSIONS

4.5.

Reporter: EUR15

Partner: Japan

		(Mio ECU)			
		1992	1993	1994	1995
		Net			
993	CURRENT ACCOUNT	-25 095	-21 355	-20 437	-18 814
100	GOODS	-33 414	-30 881	-28 264	-27 100
200	SERVICES	3 552	4 085	4 109	4 887
205	Transportation	221	544	366	1 228
206	Sea transport	-603	-461	-603	-199
207	Passenger transport on sea	17	14	13	15
208	Freight transport on sea	-288	-260	-200	42
209	Support auxiliary and other services	-331	-214	-416	-256
210	Air transport	837	1 079	1 031	1 392
211	Passenger transport by air	1 032	1 269	1 301	1 537
212	Freight transport by air	148	205	175	222
213	Supporting, auxiliary and other services	-343	-395	-445	-367
214	Other transportation	-14	-74	-62	35
236	Travel	1 138	1 514	1 657	2 047
981	Other services	2 048	1 926	1 953	1 547
245	Communications services	4	7	4	-10
249	Construction services	121	58	51	-94
253	Insurance services	146	249	207	263
260	Financial services	368	241	447	463
262	Computer and information services	19	12	18	51
266	Royalties and licence fees	256	390	370	251
268	Other business services	1 035	855	776	516
269	Merchanting and other trade-related serv.	486	566	535	330
270	Merchanting	552	617	568	403
271	Other trade related services	-66	-50	-33	-73
272	Operational leasing	-66	-107	-117	-117
273	Misc. business, prof. and technical serv.	615	395	358	303
274	Legal, account., man , cons and pub. rel	57	5	28	12
278	Adv , market res. and polling	14	-37	-37	-43
279	Research and development	-35	-28	-28	-12
280	Architect , engin and other technical	153	62	102	184
281	Agric., mining and on-site processing	-6	-8	-8	-10
284	Other	224	150	160	108
285	Serv. between affiliated enterprises, nie	208	250	140	64
287	Personal, cultural and recreational services	120	142	132	147
288	Audio-visual and related services	55	62	61	71
289	Other personal, cultural and recreational	65	80	71	76
291	Government services, n i e	-21	-28	-51	-41
982	Services not allocated	145	101	133	84
300	INCOME	4 754	5 392	3 656	3 349
310	Compensation of employees	-30	-28	-24	-6
320	Investment Income	4 784	5 420	3 680	3 355
379	CURRENT TRANSFERS	13	49	62	50
994	CAPITAL ACCOUNT	:	:	:	:
010	CURRENT + CAPITAL ACCOUNT	:	:	:	:
995	FINANCIAL ACCOUNT	:	:	:	:
998	NET ERRORS AND OMISSIONS	:	:	:	:

4.5.

Reporter: EUR15

Partner: Japan

		(in %)			
		1992	1993	1994	1995
		Cover ratio			
993	CURRENT ACCOUNT	69	72	74	77
100	GOODS	40	43	50	53
200	SERVICES	157	165	162	169
205	Transportation	108	120	112	147
206	Sea transport	61	67	62	86
207	Passenger transport on sea	327	309	278	330
208	Freight transport on sea	72	74	81	104
209	Support. auxiliary and other services	33	42	26	43
210	Air transport	185	203	195	235
211	Passenger transport by air	427	516	517	594
212	Freight transport by air	182	224	207	222
213	Supporting, auxiliary and other services	30	31	26	32
214	Other transportation	95	72	77	119
236	Travel	275	360	366	434
981	Other services	177	166	166	141
245	Communications services	104	109	104	90
249	Construction services	346	207	223	49
253	Insurance services	164	240	174	229
260	Financial services	171	142	512	166
262	Computer and information services	146	120	125	173
266	Royalties and licence fees	170	205	174	144
268	Other business services	188	159	146	129
269	Merchandising and other trade-related serv	278	277	288	208
270	Merchandising	2 475	1 672	4 304	1 525
271	Other trade related services	74	82	88	73
272	Operational leasing	43	18	23	29
273	Misc. business, prof and technical serv	177	139	128	124
274	Legal, account, man, cons. and pub. rel	153	104	120	107
278	Adv., market res. and polling	113	79	78	76
279	Research and development	58	68	72	86
280	Architect., engin and other technical	224	138	159	197
281	Agric., mining and on-site processing	58	57	58	52
284	Other	364	213	189	155
285	Serv between affiliated enterprises, nie	176	183	129	114
287	Personal, cultural and recreational services	281	396	298	379
288	Audio-visual and related services	274	393	252	375
289	Other personal, cultural and recreational	288	399	366	382
291	Government services, n i e	77	73	52	68
982	Services not allocated	179	186	222	203
300	INCOME	127	136	123	119
310	Compensation of employees	73	76	77	94
320	Investment Income	128	136	123	119
379	CURRENT TRANSFERS	104	119	120	115
994	CAPITAL ACCOUNT
010	CURRENT + CAPITAL ACCOUNT
995	FINANCIAL ACCOUNT
998	NET ERRORS AND OMISSIONS

EUR15 GEOGRAPHICAL BREAKDOWN for each services items**World, Intra EUR15, Extra EUR15, USA, Japan**

Credit, debit, net

4.6. to 4.8.	86
4.9. to 4.11.	87
4.12. to 4.14.	88
4.15. to 4.17.	89
4.18. to 4.20.	90
4.21. to 4.23.	91
4.24. to 4.26.	92
4.27. to 4.29.	93
4.30. to 4.32.	94
4.33. to 4.35.	95
4.36. to 4.38.	96
4.39. to 4.41.	97
4.42.	98

4.6.

Reporter: EUR15

Item: Services

	<i>(Mio ECU)</i>											
	1992			1993			1994			1995		
	Credit	Debit	Net*	Credit	Debit	Net*	Credit	Debit	Net*	Credit	Debit	Net*
WORLD	364 977	353 027	11 950	382 138	368 743	13 395	403 284	391 448	11 836	411 776	409 603	2 173
Intra EUR15	195 180	199 723	-4 543	205 495	206 173	-679	217 801	219 269	-1 468	227 756	234 164	-6 408
Extra EUR15	160 129	147 027	-	172 042	158 639	-	179 884	168 328	-	179 678	171 814	-
USA	58 809	53 687	5 122	63 911	58 412	5 500	68 270	61 971	6 299	68 465	64 495	3 970
Japan	9 830	6 278	3 552	10 410	6 325	4 085	10 748	6 638	4 109	11 964	7 076	4 887

4.7.

Reporter: EUR15

Item: Transportation

	<i>(Mio ECU)</i>											
	1992			1993			1994			1995		
	Credit	Debit	Net*	Credit	Debit	Net*	Credit	Debit	Net*	Credit	Debit	Net*
WORLD	89 620	92 643	-3 023	93 737	94 438	-701	98 682	101 118	-2 436	100 108	106 547	-6 439
Intra EUR15	42 422	48 897	-6 476	43 798	48 231	-4 432	46 951	51 723	-4 772	51 010	58 644	-7 635
Extra EUR15	45 546	42 756	-	49 321	44 870	-	50 861	48 125	-	48 296	46 846	-
USA	15 530	11 472	4 058	16 601	11 281	5 320	17 655	12 732	4 923	17 233	12 523	4 710
Japan	3 018	2 797	221	3 250	2 706	544	3 321	2 955	366	3 869	2 641	1 228

4.8.

Reporter: EUR15

Item: Sea transport

	<i>(Mio ECU)</i>											
	1992			1993			1994			1995		
	Credit	Debit	Net*	Credit	Debit	Net*	Credit	Debit	Net*	Credit	Debit	Net*
WORLD	34 326	41 713	-7 387	37 205	42 613	-5 409	39 914	46 630	-6 717	38 931	48 051	-9 120
Intra EUR15	14 736	21 534	-6 798	16 024	21 683	-5 658	17 613	23 639	-6 026	18 240	25 260	-7 020
Extra EUR15	19 341	19 856	-	21 081	20 668	-	22 135	22 677	-	20 647	22 617	-
USA	8 234	5 592	2 641	9 162	5 334	3 828	9 612	6 066	3 546	8 888	6 030	2 858
Japan	945	1 548	-603	937	1 397	-461	999	1 602	-603	1 221	1 420	-199

* Due to Intra EUR15 asymmetries, it is preferable to use the net of EUR15 with the World that is considered to be closer to the correct Extra EUR15 balance

4.9.

Reporter: EUR15

Item: Passenger transport on sea

	<i>(Mio ECU)</i>											
	1992			1993			1994			1995		
	Credit	Debit	Net*	Credit	Debit	Net*	Credit	Debit	Net*	Credit	Debit	Net*
WORLD	2 022	1 516	506	2 043	1 592	451	2 135	1 802	333	2 205	1 662	542
Intra EUR15	802	1 112	-310	850	1 123	-273	869	1 306	-437	916	1 209	-293
Extra EUR15	1 206	400	-	1 192	468	-	1 232	476	-	1 270	453	-
USA	808	121	687	804	118	686	829	121	708	846	134	712
Japan	25	8	17	20	7	14	20	7	13	21	6	15

4.10.

Reporter: EUR15

Item: Freight transport on sea

	<i>(Mio ECU)</i>											
	1992			1993			1994			1995		
	Credit	Debit	Net*	Credit	Debit	Net*	Credit	Debit	Net*	Credit	Debit	Net*
WORLD	25 306	28 684	-3 378	28 229	28 546	-317	30 785	30 850	-65	29 893	32 697	-2 804
Intra EUR15	10 359	15 476	-5 117	11 436	15 091	-3 655	12 943	16 120	-3 177	13 435	17 931	-4 496
Extra EUR15	14 786	12 995	-	16 714	13 218	-	17 735	14 459	-	16 441	14 714	-
USA	6 607	2 900	3 707	7 604	2 793	4 811	8 013	3 175	4 838	7 089	3 095	3 994
Japan	759	1 047	-288	758	1 018	-260	831	1 031	-200	1 006	964	42

4.11.

Reporter: EUR15

Item: Supporting, auxiliary and other services

	<i>(Mio ECU)</i>											
	1992			1993			1994			1995		
	Credit	Debit	Net*	Credit	Debit	Net*	Credit	Debit	Net*	Credit	Debit	Net*
WORLD	6 998	11 514	-4 515	6 933	12 475	-5 543	6 993	13 979	-6 986	6 833	13 691	-6 858
Intra EUR15	3 576	4 946	-1 371	3 738	5 468	-1 730	3 801	6 212	-2 411	3 889	6 120	-2 231
Extra EUR15	3 348	6 461	-	3 175	6 982	-	3 168	7 743	-	2 935	7 450	-
USA	819	2 571	-1 753	754	2 423	-1 669	770	2 770	-2 000	953	2 801	-1 848
Japan	162	493	-331	158	373	-214	148	564	-416	194	450	-256

* Due to Intra EUR15 asymmetries, it is preferable to use the net of EUR15 with the World that is considered to be closer to the correct Extra EUR15 balance

4.12.

Reporter: EUR15

Item: Air transport

	<i>(Mio ECU)</i>											
	1992			1993			1994			1995		
	Credit	Debit	Net*	Credit	Debit	Net*	Credit	Debit	Net*	Credit	Debit	Net*
WORLD	32 583	29 430	3 153	34 370	30 368	4 002	35 879	32 344	3 535	38 148	35 587	2 561
Intra EUR15	12 634	12 972	-338	13 218	13 044	174	14 255	14 104	152	16 247	16 577	-330
Extra EUR15	19 297	16 297	-	20 708	17 266	-	21 050	18 163	-	21 200	18 896	-
USA	5 814	4 790	1 024	5 918	4 925	993	6 033	5 448	585	6 815	5 806	1 009
Japan	1 824	987	837	2 122	1 043	1 079	2 111	1 080	1 031	2 428	1 034	1 392

4.13.

Reporter: EUR15

Item: Passenger transport by air

	<i>(Mio ECU)</i>											
	1992			1993			1994			1995		
	Credit	Debit	Net*	Credit	Debit	Net*	Credit	Debit	Net*	Credit	Debit	Net*
WORLD	18 472	16 083	2 389	19 302	16 308	2 994	20 062	17 392	2 670	21 263	19 163	2 100
Intra EUR15	7 379	6 668	711	7 886	6 759	1 127	8 470	7 184	1 285	9 430	8 362	1 068
Extra EUR15	10 911	9 330	-	11 395	9 523	-	11 529	10 155	-	11 714	10 776	-
USA	3 690	2 593	1 096	3 543	2 707	836	3 752	3 030	721	4 255	3 406	848
Japan	1 348	316	1 032	1 574	305	1 269	1 613	312	1 301	1 849	311	1 537

4.14.

Reporter: EUR15

Item: Freight transport by air

	<i>(Mio ECU)</i>											
	1992			1993			1994			1995		
	Credit	Debit	Net*	Credit	Debit	Net*	Credit	Debit	Net*	Credit	Debit	Net*
WORLD	4 178	2 699	1 479	4 551	2 524	2 027	4 718	2 606	2 112	4 909	3 340	1 569
Intra EUR15	1 373	1 232	140	1 479	1 070	409	1 694	1 171	523	1 575	1 469	107
Extra EUR15	2 782	1 455	-	3 064	1 439	-	3 016	1 428	-	3 332	1 788	-
USA	936	529	406	1 104	525	579	936	590	347	1 100	625	476
Japan	327	179	148	370	166	205	339	164	175	404	182	222

* Due to Intra EUR15 asymmetries, it is preferable to use the net of EUR15 with the World that is considered to be closer to the correct Extra EUR15 balance

4.15.

Reporter: EUR15

Item: Supporting, auxiliary and other services

(Mio ECU)

	1992			1993			1994			1995		
	Credit	Debit	Net*	Credit	Debit	Net*	Credit	Debit	Net*	Credit	Debit	Net*
WORLD	9 933	10 648	-715	10 516	11 535	-1 019	11 098	12 345	-1 247	11 976	13 084	-1 108
Intra EUR15	3 882	5 071	-1 189	3 853	5 215	-1 362	4 092	5 749	-1 657	5 241	6 746	-1 505
Extra EUR15	5 604	5 512	-	6 248	6 304	-	6 505	6 582	-	6 154	6 332	-
USA	1 188	1 667	-479	1 271	1 693	-422	1 345	1 828	-483	1 460	1 775	-315
Japan	150	492	-343	177	572	-395	159	604	-445	173	540	-367

4.16.

Reporter: EUR15

Item: Other transportation

(Mio ECU)

	1992			1993			1994			1995		
	Credit	Debit	Net*	Credit	Debit	Net*	Credit	Debit	Net*	Credit	Debit	Net*
WORLD	22 711	21 499	1 211	22 163	21 456	706	22 890	22 144	746	23 028	22 909	119
Intra EUR15	15 051	14 392	660	14 556	13 504	1 052	15 082	13 981	1 101	16 523	16 807	-284
Extra EUR15	6 908	6 604	-	7 532	6 936	-	7 676	7 285	-	6 449	5 333	-
USA	1 483	1 090	393	1 521	1 022	499	2 010	1 218	792	1 529	687	843
Japan	249	262	-14	191	266	-74	211	273	-62	222	187	35

4.17.

Reporter: EUR15

Item: Travel

(Mio ECU)

	1992			1993			1994			1995		
	Credit	Debit	Net*	Credit	Debit	Net*	Credit	Debit	Net*	Credit	Debit	Net*
WORLD	110 167	104 958	5 209	113 697	107 697	6 000	118 558	114 245	4 313	125 176	120 047	5 130
Intra EUR15	68 670	66 155	2 515	72 892	67 133	5 759	76 448	71 737	4 711	80 888	75 780	5 109
Extra EUR15	37 254	36 825	-	39 488	39 777	-	41 003	41 766	-	43 264	43 543	-
USA	11 931	13 153	-1 222	13 638	14 468	-830	13 910	15 223	-1 312	14 093	16 405	-2 312
Japan	1 788	649	1 138	2 096	582	1 514	2 280	623	1 657	2 661	614	2 047

* Due to Intra EUR15 asymmetries, it is preferable to use the net of EUR15 with the World that is considered to be closer to the correct Extra EUR15 balance

4.18.

Reporter: EUR15

Item: Other services

	<i>(Mio ECU)</i>											
	1992			1993			1994			1995		
	Credit	Debit	Net*	Credit	Debit	Net*	Credit	Debit	Net*	Credit	Debit	Net*
WORLD	152 372	149 073	3 299	165 092	161 981	3 111	176 868	171 382	5 486	180 854	179 955	899
Intra EUR15	76 485	81 027	-4 542	83 205	88 129	-4 924	89 050	92 943	-3 893	92 427	97 815	-5 388
Extra EUR15	72 846	65 159	-	79 470	72 170	-	84 680	76 741	-	86 127	80 439	-
USA	29 744	28 148	1 596	32 317	31 884	433	35 693	33 480	2 212	36 602	35 321	1 281
Japan	4 696	2 648	2 048	4 845	2 919	1 926	4 904	2 951	1 953	5 307	3 759	1 547

4.19.

Reporter: EUR15

Item: Communication services

	<i>(Mio ECU)</i>											
	1992			1993			1994			1995		
	Credit	Debit	Net*	Credit	Debit	Net*	Credit	Debit	Net*	Credit	Debit	Net*
WORLD	4 585	5 202	-616	4 346	5 013	-668	4 624	5 339	-715	5 769	6 737	-968
Intra EUR15	1 805	2 393	-588	1 671	2 085	-414	1 942	2 226	-284	2 811	3 155	-344
Extra EUR15	2 713	2 755	-	2 600	2 890	-	2 610	3 094	-	2 888	3 504	-
USA	1 029	704	326	1 044	783	261	988	866	122	932	967	-35
Japan	108	104	4	80	73	7	87	83	4	86	96	-10

4.20.

Reporter: EUR15

Item: Construction services

	<i>(Mio ECU)</i>											
	1992			1993			1994			1995		
	Credit	Debit	Net*	Credit	Debit	Net*	Credit	Debit	Net*	Credit	Debit	Net*
WORLD	13 222	9 077	4 146	14 174	9 741	4 433	14 485	10 416	4 068	16 068	12 003	4 064
Intra EUR15	5 485	5 146	338	5 644	5 279	364	5 119	5 382	-264	6 258	6 109	149
Extra EUR15	7 625	3 899	-	8 506	4 450	-	9 341	5 025	-	9 802	5 886	-
USA	1 021	581	440	1 180	802	378	1 283	763	520	1 782	827	955
Japan	170	49	121	113	55	58	93	42	51	90	184	-94

* Due to Intra EUR15 asymmetries, it is preferable to use the net of EUR15 with the World that is considered to be closer to the correct Extra EUR15 balance

4.21.

Reporter: EUR15

Item: Insurance services

(Mio ECU)

	1992			1993			1994			1995		
	Credit	Debit	Net*	Credit	Debit	Net*	Credit	Debit	Net*	Credit	Debit	Net*
WORLD	13 360	14 114	-755	14 924	14 622	302	17 370	15 774	1 596	16 735	15 675	1 060
Intra EUR15	7 066	8 362	-1 296	7 419	8 655	-1 237	8 855	9 585	-730	8 227	9 391	-1 165
Extra EUR15	5 828	5 340	-	7 192	5 593	-	8 157	5 746	-	8 129	5 787	-
USA	3 011	2 382	629	3 858	2 727	1 131	4 086	2 365	1 721	4 293	2 795	1 498
Japan	375	229	146	428	178	249	485	278	207	467	203	263

4.22.

Reporter: EUR15

Item: Financial services

(Mio ECU)

	1992			1993			1994			1995		
	Credit	Debit	Net*	Credit	Debit	Net*	Credit	Debit	Net*	Credit	Debit	Net*
WORLD	17 812	13 261	4 552	20 966	15 524	5 442	24 440	18 899	5 541	22 332	16 487	5 844
Intra EUR15	9 200	8 107	1 093	11 634	9 630	2 004	13 575	11 647	1 927	12 657	9 970	2 687
Extra EUR15	7 435	4 695	-	8 257	5 665	-	9 803	7 044	-	9 386	6 284	-
USA	3 562	2 385	1 177	3 998	2 984	1 014	5 513	4 148	1 366	4 678	3 018	1 660
Japan	886	518	368	814	573	241	555	109	447	1 160	697	463

4.23.

Reporter: EUR15

Item: Computer and information services

(Mio ECU)

	1992			1993			1994			1995		
	Credit	Debit	Net*	Credit	Debit	Net*	Credit	Debit	Net*	Credit	Debit	Net*
WORLD	3 579	4 453	-874	4 712	5 318	-606	5 870	5 901	-31	6 405	6 785	-381
Intra EUR15	2 007	2 357	-351	2 683	2 950	-267	3 075	3 077	-2	3 305	3 796	-491
Extra EUR15	1 498	2 047	-	1 999	2 349	-	2 762	2 798	-	3 085	2 973	-
USA	584	1 265	-681	831	1 647	-817	1 333	2 013	-680	1 443	2 105	-662
Japan	59	41	19	70	58	12	89	71	18	122	71	51

* Due to Intra EUR15 asymmetries, it is preferable to use the net of EUR15 with the World that is considered to be closer to the correct Extra EUR15 balance

4.24.

Reporter: EUR15

Item: Royalties and licence fees

	<i>(Mio ECU)</i>											
	1992			1993			1994			1995		
	Credit	Debit	Net*	Credit	Debit	Net*	Credit	Debit	Net*	Credit	Debit	Net*
WORLD	8 756	13 988	-5 232	9 959	15 307	-5 348	11 474	16 643	-5 169	11 692	17 605	-5 913
Intra EUR15	3 572	4 889	-1 317	4 173	5 281	-1 108	4 937	6 016	-1 079	5 076	6 180	-1 104
Extra EUR15	5 183	9 022	-	5 762	9 941	-	6 507	10 578	-	6 585	11 308	-
USA	2 606	6 973	-4 367	2 754	7 665	-4 911	3 210	7 870	-4 660	3 361	8 623	-5 262
Japan	623	368	256	761	371	390	873	503	370	819	567	251

4.25.

Reporter: EUR15

Item: Other business services

	<i>(Mio ECU)</i>											
	1992			1993			1994			1995		
	Credit	Debit	Net*	Credit	Debit	Net*	Credit	Debit	Net*	Credit	Debit	Net*
WORLD	70 648	69 579	1 069	76 378	76 920	-542	79 398	78 339	1 059	84 774	84 395	378
Intra EUR15	40 252	39 420	832	42 390	43 927	-1 538	44 238	44 663	-425	47 200	48 787	-1 587
Extra EUR15	29 665	29 156	-	33 405	32 219	-	33 877	32 872	-	36 201	34 998	-
USA	10 759	10 624	135	12 232	11 611	621	12 708	11 554	1 154	14 671	12 639	2 032
Japan	2 218	1 183	1 035	2 312	1 457	855	2 468	1 691	776	2 275	1 759	516

4.26.

Reporter: EUR15

Item: Merchenting and other trade-related services

	<i>(Mio ECU)</i>											
	1992			1993			1994			1995		
	Credit	Debit	Net*	Credit	Debit	Net*	Credit	Debit	Net*	Credit	Debit	Net*
WORLD	13 910	15 466	-1 556	14 434	16 332	-1 899	14 291	16 662	-2 371	15 790	16 322	-532
Intra EUR15	9 826	7 932	1 894	9 135	8 104	1 031	9 124	8 009	1 115	9 945	8 019	1 926
Extra EUR15	3 959	7 433	-	5 094	8 098	-	5 074	8 537	-	5 244	8 248	-
USA	3 220	1 290	1 930	3 729	1 431	2 299	3 611	1 552	2 059	3 959	1 510	2 449
Japan	759	273	486	887	321	566	820	285	535	635	305	330

* Due to Intra EUR15 asymmetries, it is preferable to use the net of EUR15 with the World that is considered to be closer to the correct Extra EUR15 balance

4.27.

Reporter: EUR15

Item: Merchanting

(Mio ECU)

	1992			1993			1994			1995		
	Credit	Debit	Net*	Credit	Debit	Net*	Credit	Debit	Net*	Credit	Debit	Net*
WORLD	5 130	458	4 672	5 345	937	4 407	5 062	578	4 484	6 944	1 538	5 407
Intra EUR15	3 711	233	3 478	3 125	442	2 683	3 160	282	2 878	4 619	758	3 861
Extra EUR15	1 400	225	-	2 065	495	-	1 841	295	-	2 207	780	-
USA	2 503	63	2 440	2 827	119	2 707	2 378	91	2 287	2 431	217	2 214
Japan	576	23	552	656	39	617	581	14	568	431	28	403

4.28.

Reporter: EUR15

Item: Other trade related services

(Mio ECU)

	1992			1993			1994			1995		
	Credit	Debit	Net*	Credit	Debit	Net*	Credit	Debit	Net*	Credit	Debit	Net*
WORLD	8 780	15 008	-6 228	9 089	15 395	-6 306	9 229	16 084	-6 855	8 846	14 785	-5 939
Intra EUR15	6 115	7 700	-1 584	6 010	7 662	-1 651	5 965	7 727	-1 762	5 327	7 261	-1 935
Extra EUR15	2 560	7 209	-	3 028	7 602	-	3 232	8 242	-	3 037	7 468	-
USA	717	1 227	-510	903	1 311	-409	1 232	1 461	-229	1 529	1 293	235
Japan	184	250	-66	231	281	-50	239	271	-33	203	277	-73

4.29.

Reporter: EUR15

Item: Operational leasing

(Mio ECU)

	1992			1993			1994			1995		
	Credit	Debit	Net*	Credit	Debit	Net*	Credit	Debit	Net*	Credit	Debit	Net*
WORLD	2 413	3 407	-994	2 791	3 974	-1 183	3 052	3 935	-883	3 446	4 351	-905
Intra EUR15	1 120	1 487	-367	1 456	1 817	-361	1 575	1 884	-309	1 736	2 111	-374
Extra EUR15	1 210	1 799	-	1 310	2 047	-	1 465	1 918	-	1 644	2 070	-
USA	271	495	-224	303	627	-325	396	492	-96	652	644	8
Japan	50	117	-66	24	131	-107	34	151	-117	48	165	-117

* Due to Intra EUR15 asymmetries, it is preferable to use the net of EUR15 with the World that is considered to be closer to the correct Extra EUR15 balance

4.30.

Reporter: EUR15

Item: Miscellaneous business, professional and technical services

	1992			1993			1994			1995		
	Credit	Debit	Net*	Credit	Debit	Net*	Credit	Debit	Net*	Credit	Debit	Net*
WORLD	54 325	50 707	3 618	59 153	56 613	2 540	62 055	57 741	4 314	65 537	63 722	1 815
Intra EUR15	29 307	30 000	-694	31 798	34 007	-2 208	33 538	34 770	-1 232	35 518	38 657	-3 139
Extra EUR15	24 496	19 924	-	27 001	22 075	-	27 338	22 417	-	29 313	24 680	-
USA	7 268	8 838	-1 570	8 200	9 553	-1 353	8 702	9 510	-808	10 060	10 485	-425
Japan	1 408	793	615	1 401	1 006	395	1 613	1 256	358	1 593	1 290	303

4.31.

Reporter: EUR15

Item: Legal, accounting, management, consultancy and public relations services

	1992			1993			1994			1995		
	Credit	Debit	Net*	Credit	Debit	Net*	Credit	Debit	Net*	Credit	Debit	Net*
WORLD	4 570	5 919	-1 349	4 944	6 130	-1 186	5 839	6 950	-1 111	6 485	8 221	-1 736
Intra EUR15	2 331	2 925	-594	2 576	3 253	-677	2 989	3 661	-672	3 394	4 490	-1 096
Extra EUR15	2 195	2 824	-	2 345	2 759	-	2 677	3 227	-	2 932	3 570	-
USA	611	1 128	-517	687	1 117	-430	854	1 297	-443	994	1 325	-331
Japan	165	108	57	135	130	5	164	136	28	181	168	12

4.32.

Reporter: EUR15

Item: Advertising, market research and public opinion polling services

	1992			1993			1994			1995		
	Credit	Debit	Net*	Credit	Debit	Net*	Credit	Debit	Net*	Credit	Debit	Net*
WORLD	3 868	5 403	-1 535	4 099	6 029	-1 930	4 519	6 112	-1 593	5 125	7 025	-1 900
Intra EUR15	2 490	3 481	-992	2 656	3 841	-1 185	2 945	3 810	-865	3 540	4 666	-1 126
Extra EUR15	1 333	1 890	-	1 430	2 170	-	1 552	2 268	-	1 579	2 351	-
USA	415	652	-238	445	751	-307	477	789	-312	555	764	-210
Japan	118	105	14	137	174	-37	127	164	-37	138	181	-43

* Due to Intra EUR15 asymmetries, it is preferable to use the net of EUR15 with the World that is considered to be closer to the correct Extra EUR15 balance

4.33.

Reporter: EUR15

Item: Research and development

(Mio ECU)

	1992			1993			1994			1995		
	Credit	Debit	Net*	Credit	Debit	Net*	Credit	Debit	Net*	Credit	Debit	Net*
WORLD	6 822	7 765	-942	6 460	7 528	-1 069	6 884	7 532	-648	7 303	7 950	-647
Intra EUR15	4 009	5 245	-1 236	4 068	5 429	-1 361	4 413	5 563	-1 150	4 878	6 059	-1 181
Extra EUR15	2 668	2 359	-	2 210	2 034	-	2 227	1 940	-	2 257	1 866	-
USA	1 341	1 493	-151	1 106	1 171	-64	1 170	1 176	-6	1 324	978	347
Japan	49	84	-35	57	85	-28	73	101	-28	75	87	-12

4.34.

Reporter: EUR15

Item: Architectural, engineering and other technical services

(Mio ECU)

	1992			1993			1994			1995		
	Credit	Debit	Net*	Credit	Debit	Net*	Credit	Debit	Net*	Credit	Debit	Net*
WORLD	12 966	9 824	3 143	14 100	12 184	1 916	14 035	10 542	3 493	14 977	11 464	3 513
Intra EUR15	6 257	6 122	135	6 490	7 258	-768	6 388	6 674	-286	6 635	6 990	-355
Extra EUR15	6 595	3 525	-	7 556	4 813	-	7 357	3 790	-	8 154	4 356	-
USA	1 012	1 332	-320	1 319	1 823	-504	1 468	1 296	173	1 491	1 628	-137
Japan	276	123	153	227	164	62	275	173	102	373	189	184

4.35.

Reporter: EUR15

Item: Agricultural, mining and on-site processing

(Mio ECU)

	1992			1993			1994			1995		
	Credit	Debit	Net*	Credit	Debit	Net*	Credit	Debit	Net*	Credit	Debit	Net*
WORLD	1 045	1 802	-757	1 065	1 902	-836	1 410	1 820	-410	1 194	1 916	-721
Intra EUR15	292	878	-586	344	976	-632	439	944	-505	510	1 076	-566
Extra EUR15	748	907	-	719	920	-	962	871	-	674	831	-
USA	157	411	-254	157	415	-258	194	331	-138	178	382	-204
Japan	8	14	-6	10	17	-8	11	19	-8	11	21	-10

* Due to Intra EUR15 asymmetries, it is preferable to use the net of EUR15 with the World that is considered to be closer to the correct Extra EUR15 balance

4.36.

Reporter: EUR15

Item: Other

	<i>(Mio ECU)</i>											
	1992			1993			1994			1995		
	Credit	Debit	Net*	Credit	Debit	Net*	Credit	Debit	Net*	Credit	Debit	Net*
WORLD	9 836	5 674	4 162	11 551	7 213	4 338	11 182	7 477	3 705	12 785	9 169	3 616
Intra EUR15	4 545	2 964	1 581	5 679	4 238	1 441	5 452	4 134	1 318	6 718	5 213	1 505
Extra EUR15	5 223	2 575	-	5 845	2 851	-	5 408	3 265	-	5 937	3 927	-
USA	997	811	86	1 408	1 069	339	1 325	1 209	116	1 564	1 525	39
Japan	308	85	224	283	133	150	340	180	160	304	196	108

4.37.

Reporter: EUR15

Item: Service between affiliated enterprises, n.i.e.

	<i>(Mio ECU)</i>											
	1992			1993			1994			1995		
	Credit	Debit	Net*	Credit	Debit	Net*	Credit	Debit	Net*	Credit	Debit	Net*
WORLD	15 217	14 321	896	16 934	15 626	1 308	18 186	17 307	878	17 668	17 978	-310
Intra EUR15	9 382	8 384	999	9 985	9 012	974	10 911	9 983	928	9 843	10 164	-321
Extra EUR15	5 734	5 843	-	6 895	6 526	-	7 155	7 056	-	7 780	7 778	-
USA	2 735	2 910	-176	3 078	3 207	-129	3 214	3 412	-197	3 954	3 884	70
Japan	483	275	208	552	302	250	623	483	140	511	447	64

4.38.

Reporter: EUR15

Item: Personal, cultural and recreational services

	<i>(Mio ECU)</i>											
	1992			1993			1994			1995		
	Credit	Debit	Net*	Credit	Debit	Net*	Credit	Debit	Net*	Credit	Debit	Net*
WORLD	5 456	8 404	-2 948	5 754	7 856	-2 102	6 091	8 215	-2 125	5 808	8 904	-3 095
Intra EUR15	2 393	4 057	-1 664	2 692	3 878	-1 186	2 716	3 791	-1 075	2 573	4 050	-1 476
Extra EUR15	2 939	3 785	-	3 027	3 963	-	3 333	4 373	-	3 188	4 834	-
USA	939	1 893	-954	962	2 152	-1 191	1 069	2 322	-1 253	1 039	2 614	-1 576
Japan	187	66	120	190	48	142	198	67	132	200	53	147

* Due to Intra EUR15 asymmetries, it is preferable to use the net of EUR15 with the World that is considered to be closer to the correct Extra EUR15 balance

4.39.

Reporter: EUR15

Item: Audio-visual and related services

	<i>(Mio ECU)</i>											
	1992			1993			1994			1995		
	Credit	Debit	Net*	Credit	Debit	Net*	Credit	Debit	Net*	Credit	Debit	Net*
WORLD	2 348	4 275	-1 927	2 390	4 811	-2 421	2 645	5 305	-2 660	2 381	5 656	-3 295
Intra EUR15	1 066	1 653	-586	1 177	1 867	-690	1 160	1 909	-750	1 019	1 976	-957
Extra EUR15	1 239	2 551	-	1 209	2 937	-	1 475	3 366	-	1 335	3 667	-
USA	647	1 540	-893	611	1 796	-1 186	726	1 999	-1 272	679	2 265	-1 586
Japan	87	32	55	83	21	62	101	40	61	97	26	71

4.40.

Reporter: EUR15

Item: Other personal, cultural and recreational

	<i>(Mio ECU)</i>											
	1992			1993			1994			1995		
	Credit	Debit	Net*	Credit	Debit	Net*	Credit	Debit	Net*	Credit	Debit	Net*
WORLD	3 108	4 129	-1 021	3 364	3 045	320	3 446	2 911	535	3 447	3 247	200
Intra EUR15	1 326	2 404	-1 078	1 516	2 011	-496	1 557	1 882	-325	1 554	2 073	-520
Extra EUR15	1 700	1 234	-	1 818	1 026	-	1 858	1 007	-	1 853	1 167	-
USA	291	353	-61	351	356	-5	342	323	19	359	349	10
Japan	100	35	65	107	27	80	97	27	71	103	27	76

4.41.

Reporter: EUR15

Item: Government services, n.i.e.

	<i>(Mio ECU)</i>											
	1992			1993			1994			1995		
	Credit	Debit	Net*	Credit	Debit	Net*	Credit	Debit	Net*	Credit	Debit	Net*
WORLD	14 954	10 996	3 958	13 880	11 681	2 200	13 117	11 856	1 261	11 272	11 363	-91
Intra EUR15	4 705	6 295	-1 590	4 900	6 442	-1 543	4 594	6 556	-1 962	4 320	6 377	-2 057
Extra EUR15	9 979	4 460	-	8 723	5 100	-	8 290	5 211	-	6 864	4 865	-
USA	6 233	1 342	4 891	5 459	1 513	3 946	5 502	1 579	3 923	4 404	1 733	2 671
Japan	70	91	-21	77	105	-28	56	108	-51	88	129	-41

* Due to Intra EUR15 asymmetries, it is preferable to use the net of EUR15 with the World that is considered to be closer to the correct Extra EUR15 balance

4.42.

Reporter: EUR15

Item: Services not allocated

	<i>(Mio ECU)</i>											
	1992			1993			1994			1995		
	Credit	Debit	Net*	Credit	Debit	Net*	Credit	Debit	Net*	Credit	Debit	Net*
WORLD	12 818	6 353	6 465	9 612	4 627	4 985	9 176	4 703	4 473	5 637	3 054	2 583
Intra EUR15	7 604	3 644	3 959	5 600	2 680	2 919	5 352	2 865	2 487	3 431	1 925	1 506
Extra EUR15	4 482	2 288	-	3 763	1 821	-	3 340	1 695	-	1 991	986	-
USA	1 603	914	689	1 356	779	577	1 012	536	476	538	247	291
Japan	329	184	145	219	118	101	242	109	133	127	62	64

* Due to Intra EUR15 asymmetries, it is preferable to use the net of EUR15 with the World that is considered to be closer to the correct Extra EUR15 balance

EUR12 CURRENT ACCOUNT ITEMS from 1986 to 1995 by partners

Credit, % credit, debit, % debit, net, cover ratio

5.1. World:	Credit, Debit, Net and Cover ratio	100
5.2. Intra EUR12:	Credit, Debit, Asymmetry and Relative Asymmetry.....	104
5.3. Extra EUR12:	Credit, Debit, Net and Cover ratio	108
5.4. USA:	Credit, Debit, Net and Cover ratio	112
5.5. Japan:	Credit, Debit, Net and Cover ratio	116

5.1.
Reporter: EUR12
Partner: World

	(Mio ECU)									
	1986	1987	1988	1989	1990	1991	1992	1993	1994	1995
	Credit									
100 GOODS	773 948	796 221	869 748	992 211	1 038 659	1 063 893	1 113 259	1 125 389	1 251 292	1 362 177
200 SERVICES	216 920	223 842	242 756	276 747	299 610	313 606	326 807	343 755	362 463	367 977
205 Transportation	57 482	58 641	66 229	75 982	77 938	82 945	82 664	86 806	91 289	92 436
206 Sea transport	16 177	15 825	17 915	20 404	19 733	19 139	31 005	33 900	36 354	35 301
207 Passenger transport on sea	1 363	1 300	1 454	1 559	1 642	1 561	1 581	1 623	1 688	1 741
208 Freight transport on sea	14 814	14 525	16 461	18 846	18 091	17 578	22 977	25 839	28 242	27 327
209 Support auxiliary and other services	6 446	6 438	6 424	6 232
210 Air transport	12 726	13 510	15 121	18 109	19 149	19 264	30 505	32 352	33 777	35 917
211 Passenger transport by air	9 969	10 708	11 964	14 613	15 483	15 664	17 225	18 105	18 800	19 900
212 Freight transport by air	2 757	2 802	3 158	3 496	3 666	3 600	3 998	4 385	4 547	4 749
213 Supporting, auxiliary and other services	9 282	9 862	10 430	11 269
214 Other transportation	28 576	29 305	33 193	37 469	39 056	44 542	21 155	20 554	21 157	21 218
236 Travel	58 227	62 010	66 459	73 229	78 674	83 556	95 561	98 846	103 950	110 088
981 Other services	71 072	72 673	73 062	82 886	91 446	101 707	135 764	148 491	158 049	159 815
245 Communications services	3 774	3 511	3 576	3 633	4 076	3 890	4 350	4 018	4 242	5 212
249 Construction services	8 103	7 402	6 177	7 132	7 906	9 416	10 779	11 857	12 010	13 478
253 Insurance services	6 967	6 713	5 474	3 704	2 807	3 359	11 723	14 336	16 691	16 070
260 Financial services	6 665	8 353	9 665	12 694	15 032	14 654	16 318	19 318	22 886	20 464
262 Computer and information services	2 658	3 599	4 472	4 794
266 Royalties and licence fees	4 001	4 356	5 315	6 014	6 666	7 045	8 118	9 146	10 332	10 866
268 Other business services	26 235	26 230	25 286	30 832	35 191	42 269	62 283	67 462	69 239	72 792
269 Merchanting and other trade-related serv	10 010	10 011	8 757	12 037	13 636	14 876	11 855	12 196	12 060	13 309
270 Merchanting	3 614	3 654	2 142	4 429	5 471	5 446	4 260	4 376	4 077	5 847
271 Other trade related services	6 395	6 354	6 616	7 608	8 165	9 430	7 595	7 820	7 983	7 462
272 Operational leasing	1 796	2 185	2 429	2 840
273 Misc. business, prof. and technical serv.	16 225	16 219	16 528	18 795	21 556	27 393	48 633	53 081	54 750	56 643
274 Legal, account, man, cons and pub. rel	4 003	4 352	5 011	5 380
278 Adv., market res. and polling	2 906	3 169	3 071	3 300	3 735	3 766	3 315	3 491	3 832	4 312
279 Research and development	6 070	5 711	6 057	6 345
280 Architect, engin. and other technical	11 709	12 757	12 427	12 989
281 Agric., mining and on-site processing	941	955	1 255	1 019
284 Other	8 477	10 091	9 341	10 513
285 Serv. between affiliated enterprises, nie	14 118	15 724	16 826	16 085
287 Personal, cultural and recreational services	1 299	1 554	3 160	3 615	4 512	4 558	5 218	5 534	5 810	5 546
288 Audio-visual and related services	2 223	2 273	2 497	2 226
289 Other personal, cultural and recreational	2 995	3 261	3 313	3 319
291 Government services, n i e	14 029	14 561	14 410	15 262	15 255	16 516	14 316	13 222	12 367	10 595
982 Services not allocated	30 141	30 516	37 006	44 650	51 551	45 398	12 818	9 612	9 176	5 637
300 INCOME	165 854	161 710	191 836	258 019	293 568	338 176	363 001	400 572	404 485	418 431
310 Compensation of employees	7 915	7 761	9 783	10 418	10 622	12 275	12 910	13 225	12 751	12 903
320 Investment Income	157 939	153 949	182 053	247 601	282 946	325 901	350 092	387 346	391 734	405 528
379 CURRENT TRANSFERS	84 107	90 625	106 506	113 777	112 061	141 291	129 965	137 749	138 667	148 058
993 CURRENT ACCOUNT	1 933 033	2 007 465	2 156 908	2 316 643
994 CAPITAL ACCOUNT	17 576	16 764	15 088	17 875
010 CURRENT + CAPITAL ACCOUNT	1 240 829	1 272 396	1 410 846	1 640 754	1 743 899	1 856 966	1 950 608	2 024 229	2 171 995	2 334 518
995 FINANCIAL ACCOUNT
998 NET ERRORS AND OMISSIONS

5.1.

Reporter: EUR12

Partner: World

(Mio ECU)

	1986	1987	1988	1989	1990	1991	1992	1993	1994	1995
	Debit									
100 GOODS	733 506	770 531	853 582	988 767	1 038 874	1 088 933	1 121 309	1 069 808	1 181 807	1 295 605
200 SERVICES	187 011	196 722	222 336	252 054	278 067	297 613	317 740	334 397	354 629	366 390
205 Transportation	56 877	58 283	65 082	74 983	79 121	83 604	85 902	87 839	93 873	98 294
206 Sea transport	18 221	18 062	19 845	21 993	22 486	23 421	38 197	39 187	42 847	44 218
207 Passenger transport on sea	1 187	1 206	1 312	1 463	1 589	1 668	1 257	1 323	1 506	1 382
208 Freight transport on sea	17 034	16 856	18 533	20 531	20 897	21 753	27 329	27 220	29 278	30 265
209 Support, auxiliary and other services	.	.	:	:	:	:	9 611	10 844	12 063	12 572
210 Air transport	11 407	12 329	14 574	15 664	16 959	16 990	27 446	28 419	30 222	32 884
211 Passenger transport by air	9 438	10 370	12 165	12 957	14 206	14 634	15 212	15 454	16 462	17 875
212 Freight transport by air	1 969	1 959	2 410	2 708	2 753	2 356	2 482	2 315	2 383	3 067
213 Supporting, auxiliary and other services	.	.	:	:	:	:	9 752	10 650	11 377	11 942
214 Other transportation	27 251	27 894	30 662	37 326	39 676	43 192	20 259	20 234	20 803	21 192
236 Travel	50 089	56 449	62 872	67 895	73 315	78 346	91 237	95 482	100 863	105 194
981 Other services	57 813	59 859	67 273	77 211	86 526	95 629	134 247	146 449	155 191	159 848
245 Communications services	3 471	3 445	3 631	3 644	3 857	4 086	4 992	4 675	4 996	6 236
249 Construction services	4 139	3 598	4 247	4 869	5 416	5 941	7 134	7 796	8 298	9 639
253 Insurance services	3 840	3 988	4 623	4 814	4 410	4 839	12 043	13 733	14 864	14 792
260 Financial services	4 071	4 884	5 504	8 075	11 025	11 599	11 630	13 801	17 079	14 423
262 Computer and information services	.	.	.	:	:	.	3 494	4 190	4 767	5 128
266 Royalties and licence fees	6 641	7 295	9 202	10 417	11 280	12 152	12 903	14 168	15 348	16 132
268 Other business services	26 616	26 852	29 121	33 945	37 558	43 189	63 191	69 082	70 449	73 942
269 Merchanting and other trade-related serv.	11 720	11 770	12 239	13 953	14 906	15 227	13 629	14 573	14 948	14 876
270 Merchanting	0	0	0	0	0	0	458	937	578	1 538
271 Other trade related services	11 720	11 770	12 239	13 953	14 906	15 227	13 172	13 636	14 370	13 339
272 Operational leasing	:	:	:	.	.	.	3 173	3 723	3 677	4 075
273 Misc. business, prof. and technical serv.	14 896	15 082	16 882	19 992	22 652	27 962	46 389	50 785	51 824	54 991
274 Legal, account, man., cons. and pub. rel.	5 453	5 532	6 171	6 925
278 Adv., market res. and polling	3 758	3 835	3 857	4 409	4 960	5 137	4 754	5 185	5 304	5 887
279 Research and development	.	.	:	:	:	.	7 327	6 979	7 008	7 202
280 Architect., engin. and other technical	.	.	:	:	:	.	9 123	11 216	9 641	9 996
281 Agric., mining and on-site processing	.	.	:	:	:	.	1 582	1 629	1 567	1 576
284 Other	:	:	:	:	:	.	4 998	6 243	6 484	7 682
285 Serv. between affiliated enterprises, n/e	:	:	:	:	:	.	13 152	14 002	15 649	15 745
287 Personal, cultural and recreational services	1 871	2 277	2 526	2 870	4 181	4 780	8 155	7 641	7 941	8 515
288 Audio-visual and related services	:	:	:	:	:	.	4 082	4 646	5 094	5 376
289 Other personal, cultural and recreational	:	:	:	:	:	.	4 073	2 995	2 847	3 139
291 Government services, n/e	7 166	7 513	8 419	8 579	8 798	9 042	10 704	11 363	11 449	11 040
982 Services not allocated	22 232	22 132	27 110	31 964	39 106	40 034	6 353	4 627	4 703	3 054
300 INCOME	178 072	174 568	208 249	269 699	316 185	362 245	387 500	424 940	439 180	448 014
310 Compensation of employees	8 287	8 455	10 505	11 682	13 092	13 241	11 716	12 747	12 247	13 163
320 Investment Income	169 785	166 113	197 744	258 017	303 093	349 005	375 784	412 193	426 933	434 851
379 CURRENT TRANSFERS	99 005	102 833	119 524	127 680	131 471	165 256	159 902	164 759	170 810	173 091
993 CURRENT ACCOUNT	:	:	:	:	:	:	1 986 451	1 993 904	2 146 426	2 283 100
994 CAPITAL ACCOUNT	:	:	:	:	:	:	19 249	18 926	19 783	19 270
010 CURRENT + CAPITAL ACCOUNT	1 197 593	1 244 456	1 403 692	1 638 200	1 764 597	1 914 047	2 005 700	2 012 831	2 166 210	2 302 371
995 FINANCIAL ACCOUNT	:	:	:	:	:	:	:	:	:	:
998 NET ERRORS AND OMISSIONS	:	:	:	:	:	:	:	:	:	:

5.1.

Reporter: EUR12

Partner: World

	(Mio ECU)									
	1986	1987	1988	1989	1990	1991	1992	1993	1994	1995
	Net									
100 GOODS	40 442	25 690	16 166	3 444	-215	-25 040	-8 050	55 581	69 486	86 573
200 SERVICES	29 909	27 120	20 419	24 693	21 543	15 994	9 067	9 358	7 834	1 587
205 Transportation	605	358	1 147	999	-1 182	-658	-3 238	-1 033	-2 584	-5 858
206 Sea transport	-2 044	-2 237	-1 930	-1 589	-2 752	-4 282	-7 192	-5 287	-6 493	-8 917
207 Passenger transport on sea	176	94	142	96	53	-108	324	299	183	360
208 Freight transport on sea	-2 220	-2 331	-2 073	-1 685	-2 806	-4 175	-4 351	-1 381	-1 036	-2 937
209 Support. auxiliary and other services	:	:	:	:	:	:	-3 165	-4 206	-5 639	-6 340
210 Air transport	1 319	1 181	547	2 445	2 190	2 274	3 059	3 933	3 555	3 033
211 Passenger transport by air	531	338	-201	1 656	1 276	1 030	2 013	2 651	2 338	2 024
212 Freight transport by air	788	843	748	790	914	1 244	1 516	2 070	2 164	1 681
213 Supporting, auxiliary and other services	:	:	:	:	:	:	-470	-788	-947	-673
214 Other transportation	1 325	1 411	2 530	142	-620	1 350	895	321	354	26
236 Travel	8 137	5 561	3 588	5 333	5 360	5 209	4 324	3 364	3 086	4 894
981 Other services	13 258	12 815	5 790	5 675	4 921	6 078	1 516	2 043	2 858	-33
245 Communications services	303	66	-55	-11	220	-196	-641	-657	-754	-1 024
249 Construction services	3 964	3 804	1 931	2 264	2 491	3 475	3 645	4 061	3 713	3 839
253 Insurance services	3 127	2 725	850	-1 110	-1 603	-1 481	-320	603	1 827	1 277
260 Financial services	2 594	3 469	4 161	4 619	4 007	3 055	4 687	5 517	5 806	6 041
262 Computer and information services	.	.	:	:	:	:	-836	-592	-295	-335
266 Royalties and licence fees	-2 640	-2 939	-3 888	-4 402	-4 614	-5 107	-4 786	-5 023	-5 016	-5 265
268 Other business services	-381	-622	-3 836	-3 112	-2 367	-920	-908	-1 620	-1 210	-1 151
269 Merchanting and other trade-related serv.	-1 710	-1 759	-3 482	-1 916	-1 270	-351	-1 775	-2 378	-2 888	-1 568
270 Merchanting	3 614	3 654	2 142	4 429	5 471	5 446	3 802	3 438	3 500	4 309
271 Other trade related services	-5 325	-5 416	-5 623	-6 345	-6 741	-5 797	-5 576	-5 816	-6 388	-5 877
272 Operational leasing	:	:	:	:	:	:	-1 377	-1 538	-1 248	-1 235
273 Misc. business, prof and technical serv	1 329	1 137	-354	-1 197	-1 097	-569	2 244	2 295	2 928	1 651
274 Legal, account, man, cons and pub rel	:	:	:	:	:	:	-1 450	-1 180	-1 159	-1 544
278 Adv, market res. and polling	-852	-666	-786	-1 109	-1 225	-1 371	-1 438	-1 694	-1 472	-1 555
279 Research and development	:	:	:	:	:	:	-1 258	-1 268	-951	-856
280 Architect., engin and other technical	:	:	:	:	:	:	2 587	1 541	2 787	2 993
281 Agric., mining and on-site processing	:	:	:	:	:	:	-642	-674	-312	-557
284 Other	.	.	:	:	:	:	3 479	3 848	2 857	2 831
285 Serv. between affiliated enterprises, nie	.	.	:	:	:	:	966	1 722	1 177	340
287 Personal, cultural and recreational services	-572	-723	635	745	331	-223	-2 937	-2 106	-2 132	-2 969
288 Audio-visual and related services	:	:	:	:	:	:	-1 859	-2 373	-2 597	-3 150
289 Other personal, cultural and recreational	:	:	:	:	:	:	-1 078	266	465	180
291 Government services, n i e	6 863	7 049	5 991	6 684	6 457	7 474	3 612	1 859	918	-446
982 Services not allocated	7 910	8 384	9 895	12 685	12 445	5 364	6 465	4 985	4 473	2 583
300 INCOME	-12 218	-12 859	-16 413	-11 680	-22 617	-24 069	-24 499	-24 369	-34 695	-29 583
310 Compensation of employees	-372	-694	-722	-1 264	-2 470	-965	1 194	478	504	-260
320 Investment income	-11 846	-12 165	-15 691	-10 416	-20 147	-23 104	-25 692	-24 846	-35 199	-29 324
379 CURRENT TRANSFERS	-14 899	-12 009	-13 018	-13 903	-19 409	-23 965	-29 937	-27 010	-32 143	-25 033
993 CURRENT ACCOUNT	:	:	:	:	:	:	-53 418	13 561	10 481	33 543
994 CAPITAL ACCOUNT	:	:	:	:	:	:	-1 673	-2 162	-4 696	-1 395
010 CURRENT + CAPITAL ACCOUNT	43 235	27 839	7 155	2 553	-20 698	-57 081	-55 092	11 399	5 786	32 147
995 FINANCIAL ACCOUNT	:	:	:	:	:	:	40 151	18 561	3 782	1 246
998 NET ERRORS AND OMISSIONS	:	:	:	:	:	:	14 943	-29 957	-8 569	-33 394

5.1.

Reporter: EUR12

Partner: World

	(in %)									
	1986	1987	1988	1989	1990	1991	1992	1993	1994	1995
	Cover ratio									
100 GOODS	106	103	102	100	100	98	99	105	106	107
200 SERVICES	116	114	109	110	108	105	103	103	102	100
205 Transportation	101	101	102	101	99	99	96	99	97	94
206 Sea transport	89	88	90	93	88	82	81	87	85	80
207 Passenger transport on sea	115	108	111	107	103	94	126	123	112	126
208 Freight transport on sea	87	86	89	92	87	81	84	95	96	90
209 Support auxiliary and other services	67	60	53	50
210 Air transport	112	110	104	116	113	113	111	114	112	109
211 Passenger transport by air	106	103	98	113	109	107	113	117	114	111
212 Freight transport by air	140	143	131	129	133	153	161	189	191	155
213 Supporting, auxiliary and other services	95	93	92	94
214 Other transportation	105	105	108	100	98	103	104	102	102	100
236 Travel	116	110	106	108	107	107	105	104	103	105
981 Other services	123	121	109	107	106	106	101	101	102	100
245 Communications services	109	102	98	100	106	95	87	86	85	84
249 Construction services	196	206	145	146	146	158	151	152	145	140
253 Insurance services	181	168	118	77	64	69	97	104	112	109
260 Financial services	164	171	176	157	136	126	140	140	134	142
262 Computer and information services	76	86	94	93
266 Royalties and licence fees	60	60	58	58	59	58	63	65	67	67
268 Other business services	99	98	87	91	94	98	99	98	98	98
269 Merchanting and other trade-related serv.	85	85	72	86	91	98	87	84	81	89
270 Merchanting	-	-	-	-	-	-	930	467	706	380
271 Other trade related services	55	54	54	55	55	62	58	57	56	56
272 Operational leasing	57	59	66	70
273 Misc. business, prof. and technical serv	109	108	98	94	95	98	105	105	106	103
274 Legal, account., man., cons. and pub. rel	73	79	81	78
278 Adv., market res. and polling	77	83	80	75	75	73	70	67	72	73
279 Research and development	83	82	86	88
280 Architect., engin. and other technical	128	114	129	130
281 Agric., mining and on-site processing	59	59	80	65
284 Other	170	162	144	137
285 Serv. between affiliated enterprises, n/e	107	112	108	102
287 Personal, cultural and recreational services	69	68	125	126	108	95	64	72	73	65
288 Audio-visual and related services	54	49	49	41
289 Other personal, cultural and recreational	74	109	116	106
291 Government services, n/e	196	194	171	178	173	183	134	116	108	96
982 Services not allocated	136	138	136	140	132	113	202	208	195	185
300 INCOME	93	93	92	96	93	93	94	94	92	93
310 Compensation of employees	96	92	93	89	81	93	110	104	104	98
320 Investment Income	93	93	92	96	93	93	93	94	92	93
379 CURRENT TRANSFERS	85	88	89	89	85	85	81	84	81	86
993 CURRENT ACCOUNT	97	101	100	101
994 CAPITAL ACCOUNT	91	89	76	93
010 CURRENT + CAPITAL ACCOUNT	104	102	101	100	99	97	97	101	100	101
995 FINANCIAL ACCOUNT
998 NET ERRORS AND OMISSIONS

5.2.

Reporter: EUR12

Partner: Intra EUR12

	(Mio ECU)									
	1986	1987	1988	1989	1990	1991	1992	1993	1994	1995
	Credit									
100 GOODS	435 794	463 947	505 669	579 451	614 746	648 093	676 092	642 185	716 890	793 689
200 SERVICES	94 465	100 826	110 850	126 716	139 608	147 729	157 214	167 945	178 772	184 034
205 Transportation	25 647	26 312	27 804	31 711	33 081	35 199	35 057	36 352	39 093	42 103
206 Sea transport	7 397	7 176	7 428	8 355	8 320	7 403	12 011	13 198	14 439	14 683
207 Passenger transport on sea	798	783	520	563	616	627	541	577	602	602
208 Freight transport on sea	6 599	6 413	6 907	7 792	7 704	6 776	8 610	9 512	10 700	10 897
209 Support. auxiliary and other services	:	:	:	:	:	:	2 860	3 109	3 137	3 184
210 Air transport	3 989	4 011	4 939	5 726	6 169	6 656	10 127	10 711	11 585	13 073
211 Passenger transport by air	3 326	3 310	4 175	4 840	5 175	5 597	5 963	6 451	6 946	7 555
212 Freight transport by air	663	701	765	886	994	1 060	1 166	1 281	1 438	1 313
213 Supporting, auxiliary and other services	:	:	:	:	:	:	2 998	2 980	3 201	4 205
214 Other transportation	14 259	15 126	15 437	17 630	18 592	21 140	12 919	12 442	13 069	14 347
236 Travel	28 884	32 098	34 406	36 955	40 941	45 146	50 999	55 929	59 633	63 021
981 Other services	23 514	25 283	29 842	34 974	39 252	45 099	63 880	70 307	74 929	75 656
245 Communications services	1 419	1 244	1 260	1 188	1 474	1 309	1 453	1 385	1 604	2 208
249 Construction services	1 607	1 530	2 106	2 597	3 104	3 399	4 167	4 440	3 949	4 833
253 Insurance services	1 271	1 341	1 291	1 222	774	1 121	5 700	6 448	7 867	7 186
260 Financial services	2 750	3 481	4 011	5 511	6 315	7 337	7 872	10 056	11 888	10 806
262 Computer and information services	:	:	:	:	:	:	1 315	1 832	2 006	2 119
266 Royalties and licence fees	1 378	1 458	1 864	2 141	2 446	2 569	3 016	3 458	3 990	4 161
268 Other business services	11 858	12 868	14 912	17 624	19 895	23 167	33 795	35 589	38 958	38 161
269 Merchanting and other trade-related serv	5 349	5 740	5 537	6 928	8 239	8 804	8 559	7 948	8 313	8 565
270 Merchanting	1 810	1 960	1 256	2 515	3 052	2 907	3 621	3 155	3 449	4 066
271 Other trade related services	3 538	3 781	4 281	4 413	5 186	5 897	4 938	4 793	4 864	4 498
272 Operational leasing	:	:	:	:	:	:	899	1 149	1 234	1 394
273 Misc. business, prof and technical serv	6 509	7 128	9 375	10 695	11 656	14 363	24 337	26 492	27 410	28 202
274 Legal, account, man, cons and pub rel	:	:	:	:	:	:	1 808	2 042	2 346	2 556
278 Adv., market res and polling	1 745	2 010	1 948	2 131	2 467	2 227	1 965	2 123	2 369	2 843
279 Research and development	:	:	:	:	:	:	3 462	3 548	3 788	4 157
280 Architect., engin. and other technical	:	:	:	:	:	:	5 315	5 437	5 262	5 266
281 Agric., mining and on-site processing	:	:	:	:	:	:	173	221	268	327
284 Other	:	:	:	:	:	:	3 424	4 400	3 982	4 947
285 Serv. between affiliated enterprises, n/a	:	:	:	:	:	:	8 190	8 720	9 397	8 107
287 Personal, cultural and recreational services	552	694	1 493	1 519	2 054	2 020	2 038	2 345	2 296	2 142
288 Audio-visual and related services	:	:	:	:	:	:	885	993	939	815
289 Other personal, cultural and recreational	:	:	:	:	:	:	1 152	1 351	1 357	1 327
291 Government services, n i e	2 685	2 666	2 905	3 172	3 191	4 176	4 525	4 754	4 370	4 038
982 Services not allocated	16 421	17 134	18 797	23 077	26 333	22 286	7 278	5 357	5 118	3 254
300 INCOME	63 650	63 106	69 590	98 321	124 984	156 425	169 322	193 999	203 418	209 048
310 Compensation of employees	2 803	2 674	3 326	3 362	3 637	5 554	6 117	6 253	6 448	6 885
320 Investment Income	60 847	60 432	66 264	94 959	121 347	150 871	163 205	187 746	196 970	202 163
379 CURRENT TRANSFERS	72 525	79 657	93 771	100 079	97 296	121 537	113 485	126 086	126 519	131 334
993 CURRENT ACCOUNT	:	:	:	:	:	:	1 116 113	1 130 215	1 225 598	1 318 105
994 CAPITAL ACCOUNT	:	:	:	:	:	:	:	:	:	:
010 CURRENT + CAPITAL ACCOUNT	666 436	707 536	779 880	904 567	976 634	1 073 784	:	:	:	:
995 FINANCIAL ACCOUNT	:	:	:	:	:	:	:	:	:	:
998 NET ERRORS AND OMISSIONS	:	:	:	:	:	:	:	:	:	:

5.2.

Reporter: EUR12

Partner: Intra EUR12

(Mio ECU)

	1986	1987	1988	1989	1990	1991	1992	1993	1994	1995
	Debit									
100 GOODS	425 060	452 550	482 077	554 206	591 261	624 331	635 838	578 432	644 790	716 695
200 SERVICES	92 466	97 742	111 107	122 972	137 346	150 233	162 382	168 363	179 816	187 606
205 Transportation	25 437	25 701	29 335	33 424	35 649	38 731	41 176	40 663	43 816	48 760
206 Sea transport	7 399	7 099	8 327	9 144	9 503	10 455	18 382	18 429	20 196	21 184
207 Passenger transport on sea	750	741	749	819	870	980	851	898	1 043	957
208 Freight transport on sea	6 649	6 358	7 579	8 325	8 633	9 475	13 711	13 280	14 262	15 095
209 Support, auxiliary and other services	3 820	4 252	4 892	5 131
210 Air transport	3 501	3 783	4 729	5 361	5 987	6 289	10 535	10 622	11 564	13 187
211 Passenger transport by air	2 773	3 031	3 895	4 355	4 854	5 404	5 352	5 416	5 776	6 515
212 Freight transport by air	728	752	834	1 006	1 132	885	1 080	908	1 026	1 257
213 Supporting, auxiliary and other services	4 102	4 298	4 763	5 416
214 Other transportation	14 535	14 820	16 278	18 919	20 159	21 986	12 259	11 611	12 055	14 389
236 Travel	28 419	32 095	35 151	36 924	39 229	43 157	49 911	51 492	55 072	58 123
981 Other services	25 794	27 583	31 561	35 973	41 893	47 836	67 806	73 736	78 234	78 961
245 Communications services	1 234	1 186	1 422	1 285	1 550	1 450	2 040	1 748	1 914	2 543
249 Construction services	1 498	1 378	1 996	2 457	2 900	3 122	3 607	3 627	3 844	4 419
253 Insurance services	1 984	1 957	2 237	2 470	2 327	2 781	6 584	7 652	8 605	8 476
260 Financial services	2 351	2 791	2 987	4 046	5 896	7 081	7 002	8 353	10 033	8 290
262 Computer and information services	1 626	2 056	2 200	2 493
266 Royalties and licence fees	1 791	1 969	2 465	2 652	3 101	3 594	4 169	4 480	4 892	4 810
268 Other business services	12 689	13 584	15 632	18 186	20 876	23 804	33 350	36 230	37 228	38 456
269 Merchanting and other trade-related serv	5 366	5 743	6 013	6 614	7 415	7 628	6 545	6 672	6 604	6 504
270 Merchanting	0	0	0	0	0	0	223	411	271	726
271 Other trade related services	5 366	5 743	6 013	6 614	7 415	7 628	6 322	6 261	6 334	5 778
272 Operational leasing	1 259	1 558	1 623	1 805
273 Misc. business, prof. and technical serv.	7 323	7 841	9 619	11 572	13 461	16 176	25 546	28 000	29 001	30 148
274 Legal, account, man, cons. and pub. rel.	2 499	2 671	2 955	3 469
278 Adv., market res. and polling	2 198	2 363	2 456	2 880	3 354	3 271	2 852	3 049	3 076	3 615
279 Research and development	4 654	4 688	4 869	5 052
280 Architect., engin. and other technical	5 336	6 121	5 735	5 415
281 Agnc., mining and on-site processing	719	755	739	797
284 Other	2 354	3 341	3 277	3 912
285 Serv. between affiliated enterprises, nle	7 132	7 375	8 351	7 889
287 Personal, cultural and recreational services	832	1 005	1 061	1 161	1 426	1 830	3 404	3 389	3 251	3 440
288 Audio-visual and related services	1 473	1 698	1 685	1 719
289 Other personal, cultural and recreational	1 931	1 692	1 566	1 721
291 Government services, nle	3 413	3 710	3 759	3 717	3 818	4 173	6 025	6 201	6 267	6 035
982 Services not allocated	12 816	12 364	15 061	16 650	20 575	20 510	3 488	2 471	2 694	1 762
300 INCOME	72 586	73 615	80 752	108 927	142 426	177 726	193 769	224 259	238 956	244 568
310 Compensation of employees	4 789	5 065	5 747	6 236	7 326	7 878	7 463	7 939	7 970	8 595
320 Investment income	67 797	68 550	75 004	102 691	135 100	169 848	186 306	216 319	230 986	235 973
379 CURRENT TRANSFERS	72 427	77 173	91 952	96 890	96 635	120 045	119 217	124 757	129 331	131 863
993 CURRENT ACCOUNT	1 111 207	1 095 810	1 192 893	1 280 732
994 CAPITAL ACCOUNT
010 CURRENT + CAPITAL ACCOUNT	662 538	701 081	765 888	883 094	967 668	1 072 336
995 FINANCIAL ACCOUNT
998 NET ERRORS AND OMISSIONS

5.2.

Reporter: EUR12

Partner: Intra EUR12

	(Mio ECU)									
	1986	1987	1988	1989	1990	1991	1992	1993	1994	1995
	Asymetry*									
100 GOODS	10 734	11 397	23 592	25 245	23 485	23 762	40 254	63 753	72 099	76 994
200 SERVICES	2 000	3 084	-257	3 744	2 262	-2 504	-5 168	-418	-1 044	-3 571
205 Transportation	210	611	-1 531	-1 713	-2 568	-3 532	-6 118	-4 311	-4 723	-6 657
206 Sea transport	-2	77	-900	-789	-1 183	-3 052	-6 371	-5 231	-5 758	-6 501
207 Passenger transport on sea	48	22	-228	-256	-254	-353	-309	-321	-441	-356
208 Freight transport on sea	-50	55	-672	-533	-928	-2 700	-5 101	-3 767	-3 562	-4 198
209 Support auxiliary and other services	:	:	.	:	.	.	-960	-1 143	-1 755	-1 948
210 Air transport	488	228	210	366	182	367	-408	89	20	-114
211 Passenger transport by air	553	279	279	485	321	192	611	1 035	1 170	1 041
212 Freight transport by air	-65	-51	-69	-120	-139	175	86	373	412	56
213 Supporting, auxiliary and other services	:	:	.	:	.	.	-1 104	-1 319	-1 562	-1 210
214 Other transportation	-276	306	-841	-1 290	-1 567	-846	660	831	1 014	-42
236 Travel	466	3	-744	30	1 712	1 989	1 087	4 437	4 561	4 898
981 Other services	-2 280	-2 301	-1 718	-999	-2 641	-2 737	-3 926	-3 429	-3 305	-3 305
245 Communications services	185	58	-162	-97	-76	-140	-586	-363	-310	-334
249 Construction services	109	152	110	140	203	277	560	813	105	414
253 Insurance services	-713	-616	-946	-1 248	-1 553	-1 660	-884	-1 204	-738	-1 289
260 Financial services	399	690	1 024	1 465	419	256	870	1 703	1 855	2 516
262 Computer and information services	:	:	.	:	.	.	-311	-224	-194	-374
266 Royalties and licence fees	-413	-511	-601	-511	-655	-1 025	-1 153	-1 022	-901	-649
268 Other business services	-831	-716	-720	-562	-981	-638	445	-641	-271	-295
269 Merchanting and other trade-related serv.	-17	-3	-476	314	824	1 175	2 014	1 276	1 708	2 061
270 Merchanting	1 810	1 960	1 256	2 515	3 052	2 907	3 398	2 744	3 178	3 340
271 Other trade related services	-1 828	-1 962	-1 732	-2 201	-2 229	-1 731	-1 384	-1 469	-1 470	-1 280
272 Operational leasing	-360	-409	-389	-410
273 Misc. business, prof. and technical serv.	-814	-713	-244	-876	-1 805	-1 813	-1 209	-1 507	-1 590	-1 945
274 Legal, account, man., cons. and pub. rel.	:	:	-691	-629	-609	-913
278 Adv., market res. and polling	-453	-353	-508	-749	-887	-1 045	-887	-926	-708	-771
279 Research and development	:	:	-1 192	-1 140	-1 081	-895
280 Architect, engin. and other technical	:	:	-20	-683	-472	-149
281 Agnc., mining and on-site processing	:	:	-545	-534	-471	-470
284 Other	:	:	1 070	1 059	705	1 035
285 Serv. between affiliated enterprises, n/e	1 058	1 346	1 046	219
287 Personal, cultural and recreational services	-280	-311	432	358	628	190	-1 366	-1 045	-955	-1 298
288 Audio-visual and related services	:	:	-588	-704	-746	-904
289 Other personal, cultural and recreational	:	:	-778	-340	-209	-394
291 Government services, n/e	-728	-1 044	-854	-545	-627	3	-1 500	-1 446	-1 897	-1 996
982 Services not allocated	3 605	4 770	3 737	6 427	5 758	1 776	3 789	2 886	2 423	1 493
300 INCOME	-8 935	-10 508	-11 161	-10 605	-17 442	-21 301	-24 448	-30 259	-35 538	-35 521
310 Compensation of employees	-1 985	-2 391	-2 421	-2 874	-3 689	-2 324	-1 346	-1 686	-1 523	-1 710
320 Investment Income	-6 950	-8 117	-8 740	-7 732	-13 753	-18 977	-23 101	-28 573	-34 016	-33 810
378 CURRENT TRANSFERS	98	2 484	1 819	3 089	651	1 492	-5 732	1 329	-2 812	-529
993 CURRENT ACCOUNT	:	:	:	:	:	:	4 906	34 405	32 705	37 373
994 CAPITAL ACCOUNT	:	:	:	:	:	:	:	:	:	:
010 CURRENT + CAPITAL ACCOUNT	3 898	6 456	13 993	21 474	8 966	1 449	:	:	:	:
995 FINANCIAL ACCOUNT	:	:	:	:	:	:	:	:	:	:
998 NET ERRORS AND OMISSIONS	:	:	:	:	:	:	:	:	:	:

* Asymmetry = (Credit EUR12 with Intra EUR12) - (Debit EUR12 with Intra EUR12) = Net EUR12 with Intra EUR12

5.2.

Reporter: EUR12

Partner: Intra EUR12

	(in %)									
	1986	1987	1988	1989	1990	1991	1992	1993	1994	1995
	Relative Asymmetry*									
100 GOODS	2	2	5	4	4	4	6	10	11	10
200 SERVICES	2	3	0	3	2	-2	-3	0	-1	-2
205 Transportation	1	2	-5	-5	-7	-10	-16	-11	-11	-15
206 Sea transport	0	1	-11	-9	-13	-34	-42	-33	-33	-36
207 Passenger transport on sea	6	3	-36	-37	-34	-44	-44	-44	-54	-46
208 Freight transport on sea	-1	1	-9	-7	-11	-33	-46	-33	-29	-32
209 Support. auxiliary and other services	-29	-31	-44	-47
210 Air transport	13	6	4	7	3	6	-4	1	0	-1
211 Passenger transport by air	18	9	7	11	6	3	11	17	18	15
212 Freight transport by air	-9	-7	-9	-13	-13	18	8	34	33	4
213 Supporting, auxiliary and other services	-31	-36	-39	-25
214 Other transportation	-2	2	-5	-7	-8	-4	5	7	8	0
236 Travel	2	0	-2	0	4	5	2	8	8	8
981 Other services	-9	-9	-6	-3	-7	-6	-6	-5	-4	-4
245 Communications services	14	5	-12	-8	-5	-10	-34	-23	-18	-14
249 Construction services	7	10	5	6	7	8	14	20	3	9
253 Insurance services	-44	-37	-54	-68	-100	-85	-14	-17	-9	-16
260 Financial services	16	22	29	31	7	4	12	19	17	26
262 Computer and information services	-21	-12	-9	-16
266 Royalties and licence fees	-26	-30	-28	-21	-24	-33	-32	-26	-20	-14
268 Other business services	-7	-5	-5	-3	-5	-3	1	-2	-1	-1
269 Merchanting and other trade-related serv.	0	0	-8	5	11	14	27	17	23	27
270 Merchanting	200	200	200	200	200	200	177	154	171	139
271 Other trade related services	-41	-41	-34	-40	-35	-26	-25	-27	-26	-25
272 Operational leasing	-33	-30	-27	-26
273 Misc. business, prof and technical serv.	-12	-10	-3	-8	-14	-12	-5	-6	-6	-7
274 Legal, account., man., cons. and pub. rel.	-32	-27	-23	-30
278 Adv., market res and polling	-23	-16	-23	-30	-30	-38	-37	-36	-26	-24
279 Research and development	-29	-28	-25	-19
280 Architect, engin. and other technical	0	-12	-9	-3
281 Agric., mining and on-site processing	-122	-109	-94	-84
284 Other	37	27	19	23
285 Serv. between affiliated enterprises, n i e	14	17	12	3
287 Personal, cultural and recreational services	-40	-37	34	27	36	10	-50	-36	-34	-46
288 Audio-visual and related services	-50	-52	-57	-71
289 Other personal, cultural and recreational	-50	-22	-14	-26
291 Government services, n i e	-24	-33	-26	-16	-18	0	-28	-26	-36	-40
982 Services not allocated	25	32	22	32	25	8	70	74	62	60
300 INCOME	-13	-15	-15	-10	-13	-13	-13	-14	-16	-16
310 Compensation of employees	-52	-62	-53	-60	-67	-35	-20	-24	-21	-22
320 Investment Income	-11	-13	-12	-8	-11	-12	-13	-14	-16	-15
379 CURRENT TRANSFERS	0	3	2	3	1	1	-5	1	-2	0
993 CURRENT ACCOUNT	0	3	3	3
994 CAPITAL ACCOUNT
010 CURRENT + CAPITAL ACCOUNT	1	1	2	2	1	0
995 FINANCIAL ACCOUNT
998 NET ERRORS AND OMISSIONS

* Relative Asymmetry = 100 x asymmetry / [0.5 x (Credit EUR12 with Intra EUR12 + Debit EUR12 with Intra EUR12)]

5.3.

Reporter: EUR12

Partner: Extra EUR12

(Mio ECU)

	1986	1987	1988	1989	1990	1991	1992	1993	1994	1995
	Credit									
100 GOODS	338 152	332 275	364 079	412 759	423 813	415 740	438 535	479 945	531 004	579 488
200 SERVICES	122 454	123 014	131 916	150 030	160 000	165 073	160 813	171 716	178 855	181 008
205 Transportation	31 834	32 329	38 429	44 276	44 858	47 572	46 234	49 893	51 473	49 767
206 Sea transport	8 778	8 651	10 490	12 051	11 416	11 661	18 816	20 606	21 794	20 690
207 Passenger transport on sea	563	538	934	997	1 026	932	1 039	1 046	1 086	1 132
208 Freight transport on sea	8 215	8 113	9 556	11 055	10 389	10 729	14 222	16 251	17 444	16 526
209 Support auxiliary and other services	3 554	3 310	3 265	3 031
210 Air transport	8 736	9 500	10 182	12 385	12 979	12 585	19 845	21 237	21 677	22 230
211 Passenger transport by air	6 642	7 399	7 791	9 775	10 307	10 051	11 162	11 670	11 833	12 310
212 Freight transport by air	2 094	2 101	2 392	2 610	2 672	2 534	2 811	3 099	3 102	3 432
213 Supporting, auxiliary and other services	5 872	6 468	6 742	6 488
214 Other transportation	14 316	14 180	17 757	19 839	20 462	23 326	7 574	8 050	8 001	6 847
236 Travel	29 342	29 911	32 054	36 276	37 733	38 203	40 358	41 697	43 236	45 910
981 Other services	47 557	47 395	43 222	47 909	52 194	56 178	69 413	76 119	80 572	83 163
245 Communications services	2 356	2 267	2 318	2 445	2 604	2 566	2 866	2 609	2 612	2 985
249 Construction services	6 497	5 873	4 071	4 533	4 800	6 005	6 529	7 399	8 040	8 639
253 Insurance services	5 696	5 371	4 182	2 477	2 032	2 236	5 573	7 583	8 478	8 549
260 Financial services	3 917	4 873	5 653	7 183	8 717	7 000	7 457	8 215	9 973	9 473
262 Computer and information services	1 286	1 744	2 441	2 671
266 Royalties and licence fees	2 626	2 898	3 451	3 874	4 220	4 473	5 111	5 682	6 327	6 697
268 Other business services	14 379	13 356	10 375	13 209	15 301	19 070	27 978	31 501	31 421	34 291
269 Merchanting and other trade-related serv.	4 661	4 268	3 220	5 107	5 400	6 025	3 180	4 075	3 744	4 610
270 Merchanting	1 804	1 693	885	1 912	2 419	2 535	619	1 081	575	1 686
271 Other trade related services	2 857	2 573	2 335	3 195	2 981	3 489	2 560	2 994	3 169	2 924
272 Operational leasing	840	1 030	1 193	1 441
273 Misc. business, prof and technical serv	9 718	9 088	7 156	8 103	9 902	13 046	23 959	26 396	26 484	28 241
274 Legal, account, man, cons and pub. rel.	2 191	2 319	2 588	2 829
278 Adv, market res. and polling	1 164	1 156	1 126	1 170	1 269	1 540	1 314	1 361	1 449	1 467
279 Research and development	2 470	2 015	2 041	2 078
280 Architect, engin. and other technical	6 339	7 299	7 011	7 751
281 Agnc., mining and on-site processing	768	734	982	690
284 Other	4 968	5 705	5 088	5 475
285 Serv between affiliated enterprises, nie	5 908	6 962	7 327	7 951
287 Personal, cultural and recreational services	749	858	1 668	2 096	2 457	2 488	3 065	3 161	3 507	3 362
288 Audio-visual and related services	1 300	1 279	1 565	1 408
289 Other personal, cultural and recreational	1 766	1 882	1 942	1 954
291 Government services, n i e	11 343	11 895	11 504	12 091	12 063	12 340	9 548	8 225	7 773	6 496
982 Services not allocated	13 720	13 379	18 211	21 570	25 215	23 119	4 808	4 007	3 575	2 168
300 INCOME	102 204	98 603	122 245	159 699	168 583	178 660	163 664	171 312	169 516	174 978
310 Compensation of employees	5 112	5 085	6 455	7 057	6 985	6 721	6 747	6 956	6 291	5 994
320 Investment income	97 092	93 518	115 790	152 642	161 598	171 939	156 917	164 356	163 226	168 984
379 CURRENT TRANSFERS	11 582	10 968	12 735	13 698	14 765	19 735	12 220	11 523	11 963	16 641
993 CURRENT ACCOUNT	775 232	834 495	891 338	952 114
994 CAPITAL ACCOUNT
010 CURRENT + CAPITAL ACCOUNT	574 392	564 859	630 975	736 188	767 261	779 208
995 FINANCIAL ACCOUNT
998 NET ERRORS AND OMISSIONS

5.3.

Reporter: EUR12

Partner: Extra EUR12

	(Mio ECU)									
	1986	1987	1988	1989	1990	1991	1992	1993	1994	1995
	Debit									
100 GOODS	308 446	317 981	371 504	434 563	447 612	464 818	484 371	488 481	533 303	571 532
200 SERVICES	94 546	98 980	111 230	129 088	140 725	146 651	149 831	162 859	171 704	175 718
205 Transportation	31 439	32 583	35 745	41 562	43 478	44 626	43 795	45 954	48 873	48 525
206 Sea transport	10 820	10 964	11 518	12 852	12 987	12 854	19 529	20 499	22 398	22 968
207 Passenger transport on sea	436	466	564	647	720	688	400	424	462	424
208 Freight transport on sea	10 384	10 498	10 954	12 205	12 267	12 166	13 398	13 708	14 788	15 122
209 Support. auxiliary and other services	:	:	:	:	:	:	5 731	6 386	7 147	7 422
210 Air transport	7 907	8 544	9 843	10 302	10 973	10 673	16 773	17 849	18 605	19 544
211 Passenger transport by air	6 666	7 337	8 269	8 603	9 352	9 206	9 797	10 121	10 653	11 321
212 Freight transport by air	1 241	1 207	1 575	1 700	1 621	1 467	1 392	1 393	1 351	1 730
213 Supporting, auxiliary and other services	:	:	:	:	:	:	5 584	6 336	6 601	6 493
214 Other transportation	12 714	13 075	14 384	18 407	19 518	21 099	7 493	7 606	7 870	6 014
236 Travel	21 671	24 354	27 722	30 972	34 086	34 969	39 400	43 289	45 068	48 255
981 Other services	32 021	32 272	35 710	41 236	44 633	47 614	64 193	71 595	75 897	79 788
245 Communications services	2 236	2 259	2 209	2 359	2 305	2 630	2 930	2 915	3 071	3 668
249 Construction services	2 642	2 219	2 251	2 414	2 513	2 817	3 511	4 165	4 451	5 201
253 Insurance services	1 855	2 033	2 388	2 343	2 084	2 043	5 102	5 728	5 893	5 975
260 Financial services	1 719	2 095	2 517	4 030	5 131	4 511	4 393	5 288	6 884	6 001
262 Computer and information services	:	:	:	:	:	:	1 835	2 121	2 547	2 605
266 Royalties and licence fees	4 847	5 327	6 735	7 765	8 179	8 556	8 697	9 679	10 443	11 206
268 Other business services	13 922	13 265	13 489	15 755	16 685	19 312	29 069	32 341	32 785	35 162
269 Merchanting and other trade-related serv	6 350	6 028	6 225	7 339	7 491	7 588	6 987	7 788	8 256	8 316
270 Merchanting	0	0	0	0	0	0	234	527	307	812
271 Other trade related services	6 350	6 028	6 225	7 339	7 491	7 588	6 753	7 261	7 949	7 504
272 Operational leasing	:	:	:	:	:	:	1 890	2 162	2 047	2 237
273 Misc. business, prof and technical serv.	7 572	7 237	7 264	8 416	9 194	11 724	20 192	22 391	22 482	24 609
274 Legal, account., man., cons and pub rel	:	:	:	:	:	:	2 813	2 777	3 160	3 433
278 Adv., market res. and polling	1 560	1 470	1 401	1 525	1 608	1 860	1 882	2 124	2 211	2 218
279 Research and development	:	:	:	:	:	:	2 525	2 261	2 112	2 112
280 Architect, engin and other technical	:	:	:	:	:	:	3 666	5 024	3 844	4 523
281 Agnc., mining and on-site processing	:	:	:	:	:	:	853	872	826	776
284 Other	:	:	:	:	:	:	2 494	2 794	3 144	3 741
285 Serv between affiliated enterprises, ne	:	:	:	:	:	:	5 961	6 538	7 185	7 806
287 Personal, cultural and recreational services	1 039	1 272	1 463	1 709	2 756	2 876	4 196	4 246	4 645	5 062
288 Audio-visual and related services	:	:	:	:	:	:	2 543	2 944	3 384	3 650
289 Other personal, cultural and recreational	:	:	:	:	:	:	1 653	1 302	1 261	1 412
291 Government services, n i e	3 753	3 803	4 658	4 861	4 980	4 869	4 460	5 113	5 178	4 908
982 Services not allocated	9 415	9 771	12 053	15 317	18 529	19 441	2 443	2 031	1 866	1 150
300 INCOME	105 487	100 954	127 495	160 769	173 757	181 752	160 729	161 065	162 295	168 091
310 Compensation of employees	3 500	3 390	4 757	5 443	5 766	5 364	3 922	4 548	3 962	4 275
320 Investment Income	101 987	97 564	122 739	155 326	167 991	176 388	156 806	156 517	158 334	163 816
379 CURRENT TRANSFERS	26 578	25 464	27 572	30 690	34 837	44 950	37 625	37 607	39 282	39 927
993 CURRENT ACCOUNT	:	:	:	:	:	:	832 555	850 022	906 584	955 269
994 CAPITAL ACCOUNT	:	:	:	:	:	:	:	:	:	:
010 CURRENT + CAPITAL ACCOUNT	535 056	543 378	637 801	755 110	796 932	838 170	:	:	:	:
995 FINANCIAL ACCOUNT	:	:	:	:	:	:	:	:	:	:
998 NET ERRORS AND OMISSIONS	:	:	:	:	:	:	:	:	:	:

5.3.

Reporter: EUR12

Partner: Extra EUR12

	(Mio ECU)									
	1986	1987	1988	1989	1990	1991	1992	1993	1994	1995
	Net*									
100 GOODS										
200 SERVICES										
205 Transportation										
206 Sea transport										
207 Passenger transport on sea										
208 Freight transport on sea										
209 Support. auxiliary and other services										
210 Air transport										
211 Passenger transport by air										
212 Freight transport by air										
213 Supporting, auxiliary and other services										
214 Other transportation										
236 Travel										
981 Other services										
245 Communications services										
249 Construction services										
253 Insurance services										
260 Financial services										
262 Computer and information services										
266 Royalties and licence fees										
268 Other business services										
269 Merchanting and other trade-related serv										
270 Merchanting										
271 Other trade related services										
272 Operational leasing										
273 Misc business, prof. and technical serv										
274 Legal, account, man, cons. and pub rel										
278 Adv, market res and polling										
279 Research and development										
280 Architect, engin and other technical										
281 Agric., mining and on-site processing										
284 Other										
285 Serv between affiliated enterprises, n i e										
287 Personal, cultural and recreational services										
288 Audio-visual and related services										
289 Other personal, cultural and recreational										
291 Government services, n i e										
982 Services not allocated										
300 INCOME										
310 Compensation of employees										
320 Investment Income										
379 CURRENT TRANSFERS										
993 CURRENT ACCOUNT										
994 CAPITAL ACCOUNT										
010 CURRENT + CAPITAL ACCOUNT										
995 FINANCIAL ACCOUNT										
998 NET ERRORS AND OMISSIONS										

Not relevant

* Due to Intra EUR12 asymmetries, it is preferable to use the net of EUR12 with the World that is considered to be closer to the correct Extra EUR12 balance

5.3.

Reporter: EUR12

Partner: Extra EUR12

	(in %)									
	1986	1987	1988	1989	1990	1991	1992	1993	1994	1995
	Cover ratio*									
100 GOODS	113	108	104	101	100	94	99	112	114	116
200 SERVICES	132	128	118	119	115	111	104	105	104	101
205 Transportation	102	101	103	102	97	99	92	99	96	90
206 Sea transport	81	80	84	88	80	70	69	78	75	67
207 Passenger transport on sea	142	121	121	112	106	87	159	151	127	159
208 Freight transport on sea	79	78	82	86	78	69	73	92	95	84
209 Support. auxiliary and other services	:	.	.	:	.	:	50	39	30	25
210 Air transport	117	114	106	124	120	122	116	120	117	113
211 Passenger transport by air	108	105	98	120	114	111	121	127	123	119
212 Freight transport by air	162	168	146	145	154	190	211	272	289	203
213 Supporting, auxiliary and other services	:	.	.	:	.	.	87	83	81	83
214 Other transportation	110	111	117	101	97	106	110	118	116	113
236 Travel	138	123	113	117	116	115	105	107	106	110
981 Other services	140	138	116	114	111	112	102	101	102	100
245 Communications services	114	103	98	100	110	92	80	78	76	73
249 Construction services	253	278	188	196	203	229	211	208	184	177
253 Insurance services	241	216	130	62	44	49	93	110	130	119
260 Financial services	271	298	308	240	181	163	199	204	183	226
262 Computer and information services	.	:	:	:	:	:	57	73	89	89
266 Royalties and licence fees	48	47	45	45	46	44	49	51	54	55
268 Other business services	97	95	72	81	86	96	98	95	95	97
269 Merchanting and other trade-related serv.	73	71	46	73	82	94	70	66	62	77
270 Merchanting
271 Other trade related services	27	23	21	25	22	31	25	28	28	28
272 Operational leasing	:	:	.	:	:	:	32	35	45	51
273 Misc. business, prof. and technical serv.	117	115	95	87	89	96	112	111	110	107
274 Legal, account., man., cons. and pub. rel.	:	.	.	.	:	.	58	65	66	61
278 Adv., market res. and polling	52	59	53	42	40	43	37	35	43	42
279 Research and development	.	.	.	:	:	.	60	51	57	64
280 Architect., engin. and other technical	:	:	:	:	:	.	172	130	166	167
281 Agric., mining and on-site processing	:	:	:	.	.	:	44	41	70	45
284 Other	:	:	281	275	195	186
285 Serv. between affiliated enterprises, nie	.	.	.	:	:	.	119	130	118	105
287 Personal, cultural and recreational services	52	49	151	149	113	93	49	55	59	47
288 Audio-visual and related services	.	.	:	.	:	.	35	28	32	23
289 Other personal, cultural and recreational	:	:	:	:	:	:	67	116	135	109
291 Government services, n i e	267	263	218	230	222	254	169	129	111	93
982 Services not allocated	204	213	197	205	180	128	1 221	927	732	722
300 INCOME	89	88	88	93	88	87	88	89	84	85
310 Compensation of employees	92	85	88	82	68	85	132	113	117	100
320 Investment Income	89	88	88	93	88	87	86	88	83	84
379 CURRENT TRANSFERS	44	50	51	52	44	46	23	33	26	41
993 CURRENT ACCOUNT	:	:	:	:	:	:	94	102	102	104
994 CAPITAL ACCOUNT	:	:	:	:	:	:	:	:	:	:
010 CURRENT + CAPITAL ACCOUNT	108	105	101	100	97	93	:	:	:	:
995 FINANCIAL ACCOUNT
998 NET ERRORS AND OMISSIONS

* Cover ratio EUR12 with Extra EUR12 = 100 x [(Credit EUR12 with Extra EUR12 + (0.5 x asymmetry)) / (Debit EUR12 with Extra EUR12 - (0.5 x asymmetry))]

5.4.

Reporter: EUR12

Partner: USA

(Mio ECU)

	1986	1987	1988	1989	1990	1991	1992	1993	1994	1995
	Credit									
100 GOODS	74 081	72 374	72 955	78 926	76 693	71 140	77 480	86 568	96 825	100 232
200 SERVICES	46 728	46 711	46 313	52 401	53 958	55 044	54 548	59 934	63 626	64 287
205 Transportation	9 567	10 000	12 189	14 732	14 806	15 864	14 363	15 522	16 502	16 240
206 Sea transport	7 474	8 438	8 853	8 292
207 Passenger transport on sea	670	685	692	739
208 Freight transport on sea	6 052	7 065	7 472	6 697
209 Support auxiliary and other services	752	686	688	856
210 Air transport	5 471	5 635	5 736	6 522
211 Passenger transport by air	3 447	3 345	3 531	4 036
212 Freight transport by air	896	1 078	909	1 077
213 Supporting, auxiliary and other services	1 129	1 213	1 296	1 409
214 Other transportation	1 417	1 450	1 914	1 426
236 Travel	11 648	11 090	10 865	12 229	12 180	11 907	10 771	12 473	12 747	12 959
981 Other services	24 661	24 607	22 206	24 391	25 923	26 279	27 812	30 583	33 364	34 551
245 Communications services	987	984	903	857
249 Construction services	826	991	1 069	1 519
253 Insurance services	2 652	3 834	4 011	4 240
260 Financial services	3 288	3 659	5 225	4 386
262 Computer and information services	517	716	1 148	1 288
266 Royalties and licence fees	2 398	2 546	2 896	3 175
268 Other business services	10 225	11 684	11 907	13 782
269 Merchanting and other trade-related serv	3 124	3 624	3 440	3 732
270 Merchanting	2 458	2 843	2 352	2 553
271 Other trade related services	665	780	1 089	1 178
272 Operational leasing	225	265	355	606
273 Misc. business, prof. and technical serv.	6 876	7 795	8 112	9 444
274 Legal, account., man., cons and pub rel.	579	649	791	926
278 Adv., market res and polling	389	407	428	507
279 Research and development	1 241	1 056	1 084	1 219
280 Architect., engin. and other technical	950	1 238	1 363	1 387
281 Agric., mining and on-site processing	148	149	181	168
284 Other	917	1 312	1 164	1 388
285 Serv. between affiliated enterprises, nie	2 652	2 984	3 102	3 850
287 Personal, cultural and recreational services	911	924	1 039	1 014
288 Audio-visual and related services	629	589	709	667
289 Other personal, cultural and recreational	281	335	330	347
291 Government services, n i e	8 873	8 984	8 608	8 941	8 380	8 620	6 009	5 246	5 166	4 289
982 Services not allocated	852	1 013	1 052	1 049	1 049	994	1 603	1 356	1 012	538
300 INCOME	35 629	34 705	40 889	50 957	49 093	51 542	35 566	52 673	57 636	61 134
310 Compensation of employees	1 950	1 708	1 927	2 308	2 138	1 702	2 342	2 325	1 862	1 752
320 Investment income	33 679	32 997	38 962	48 649	46 955	49 840	33 224	50 348	55 774	59 382
379 CURRENT TRANSFERS	2 984	2 795	3 083	2 981	3 591	3 687	3 050	3 037	3 209	3 328
993 CURRENT ACCOUNT	170 644	202 212	221 297	228 981
994 CAPITAL ACCOUNT
010 CURRENT + CAPITAL ACCOUNT	159 422	156 583	163 241	185 264	183 336	181 413
995 FINANCIAL ACCOUNT
996 NET ERRORS AND OMISSIONS

5.4.

Reporter: EUR12

Partner: USA

	(Mio ECU)									
	1986	1987	1988	1989	1990	1991	1992	1993	1994	1995
	Debit									
100 GOODS	55 072	57 080	66 851	81 247	80 905	85 271	85 255	87 741	93 610	99 393
200 SERVICES	28 834	30 756	34 569	41 894	46 280	48 936	48 846	53 848	56 759	58 899
205 Transportation	9 186	9 602	10 245	12 412	12 927	13 942	10 660	10 573	11 878	11 639
206 Sea transport	:	:	:	:	:	:	5 059	4 900	5 528	5 519
207 Passenger transport on sea	:	:	:	:	:	:	68	62	62	68
208 Freight transport on sea	:	:	:	:	:	:	2 783	2 699	3 020	2 817
209 Support auxiliary and other services	:	:	:	:	:	:	2 208	2 139	2 446	2 634
210 Air transport	:	:	:	:	:	:	4 559	4 705	5 203	5 511
211 Passenger transport by air	:	:	:	:	:	:	2 462	2 583	2 889	3 216
212 Freight transport by air	:	:	:	:	:	:	507	508	560	597
213 Supporting, auxiliary and other services	:	:	:	:	:	:	1 590	1 614	1 754	1 698
214 Other transportation	:	:	:	:	:	:	1 042	967	1 148	610
236 Travel	5 944	6 632	7 440	8 956	9 846	10 776	11 251	12 607	13 133	14 141
981 Other services	13 525	14 288	16 570	20 169	23 173	23 907	26 020	29 890	31 212	32 872
245 Communications services	:	:	:	:	:	:	681	734	794	900
249 Construction services	:	:	:	:	:	:	467	670	611	686
253 Insurance services	:	:	:	:	:	:	2 123	2 681	2 290	2 765
260 Financial services	:	:	:	:	:	:	2 119	2 634	3 812	2 686
262 Computer and information services	:	:	:	:	:	:	1 153	1 508	1 842	1 906
266 Royalties and licence fees	:	:	:	:	:	:	6 483	7 242	7 338	8 055
268 Other business services	:	:	:	:	:	:	9 856	10 831	10 732	11 655
269 Merchanting and other trade-related serv.	:	:	:	:	:	:	1 110	1 274	1 405	1 387
270 Merchanting	:	:	:	:	:	:	63	119	91	217
271 Other trade related services	:	:	:	:	:	:	1 047	1 155	1 314	1 170
272 Operational leasing	:	:	:	:	:	:	485	610	476	630
273 Misc. business, prof and technical serv	:	:	:	:	:	:	8 261	8 947	8 852	9 638
274 Legal, account., man., cons and pub. rel.	:	:	:	:	:	:	1 068	1 061	1 201	1 204
278 Adv , market res. and polling	:	:	:	:	:	:	584	670	717	653
279 Research and development	:	:	:	:	:	:	1 416	1 117	1 085	877
280 Architect , engin. and other technical	:	:	:	:	:	:	1 264	1 739	1 209	1 506
281 Agric , mining and on-site processing	:	:	:	:	:	:	373	383	299	356
284 Other	:	:	:	:	:	:	833	978	1 111	1 389
285 Serv. between affiliated enterprises, n/a	:	:	:	:	:	:	2 724	2 999	3 230	3 654
287 Personal, cultural and recreational services	:	:	:	:	:	:	1 845	2 115	2 276	2 555
288 Audio-visual and related services	:	:	:	:	:	:	1 498	1 765	1 960	2 220
289 Other personal, cultural and recreational	:	:	:	:	:	:	347	350	316	335
291 Government services, n/a	1 092	1 152	1 499	1 296	1 529	1 381	1 292	1 475	1 517	1 663
982 Services not allocated	179	234	314	357	334	310	914	779	536	247
300 INCOME	40 729	39 308	45 987	55 467	53 515	53 353	43 506	49 148	54 165	56 400
310 Compensation of employees	969	1 020	1 263	1 937	2 253	1 768	1 013	1 239	939	805
320 Investment Income	39 760	38 288	44 724	53 530	51 262	51 585	42 493	47 909	53 226	55 595
379 CURRENT TRANSFERS	2 994	2 622	3 341	3 720	4 160	8 744	4 878	4 242	4 256	5 180
993 CURRENT ACCOUNT	:	:	:	:	:	:	182 485	194 979	208 790	219 871
994 CAPITAL ACCOUNT	:	:	:	:	:	:	:	:	:	:
010 CURRENT + CAPITAL ACCOUNT	127 627	129 766	150 749	182 329	184 860	196 304	:	:	:	:
995 FINANCIAL ACCOUNT	:	:	:	:	:	:	:	:	:	:
998 NET ERRORS AND OMISSIONS	:	:	:	:	:	:	:	:	:	:

5.4.

Reporter: EUR12

Partner: USA

(Mio ECU)

	1986	1987	1988	1989	1990	1991	1992	1993	1994	1995
	Net									
100 GOODS	19 009	15 293	6 103	-2 322	-4 212	-14 131	-7 774	-1 173	3 214	640
200 SERVICES	17 894	15 955	11 744	10 507	7 679	6 109	5 702	6 086	6 867	5 388
205 Transportation	380	398	1 944	2 320	1 879	1 922	3 702	4 949	4 624	4 601
206 Sea transport	:	:	:	:	:	:	2 415	3 536	3 325	2 774
207 Passenger transport on sea	:	:	:	:	:	:	602	624	631	672
208 Freight transport on sea	:	:	:	:	:	:	3 269	4 366	4 452	3 880
209 Support. auxiliary and other services	:	:	:	:	:	:	-1 456	-1 453	-1 758	-1 778
210 Air transport	:	:	:	:	:	:	912	930	533	1 011
211 Passenger transport by air	:	:	:	:	:	:	985	761	642	820
212 Freight transport by air	:	:	:	:	:	:	389	569	349	480
213 Supporting, auxiliary and other services	:	:	:	:	:	:	-462	-401	-458	-289
214 Other transportation	:	:	:	:	:	:	375	483	766	816
236 Travel	5 705	4 459	3 425	3 274	2 334	1 131	-480	-134	-385	-1 182
981 Other services	11 137	10 319	5 637	4 222	2 751	2 372	1 791	693	2 152	1 679
245 Communications services	:	:	:	:	:	:	305	249	110	-43
249 Construction services	:	:	:	:	:	:	359	321	457	833
253 Insurance services	:	:	:	:	:	:	529	1 153	1 721	1 475
260 Financial services	:	:	:	:	:	:	1 169	1 025	1 413	1 700
262 Computer and information services	:	:	:	:	:	:	-637	-791	-694	-618
266 Royalties and licence fees	:	:	:	:	:	:	-4 085	-4 696	-4 442	-4 880
268 Other business services	:	:	:	:	:	:	368	853	1 174	2 127
269 Merchanting and other trade-related serv.	:	:	:	:	:	:	2 013	2 350	2 035	2 345
270 Merchanting	:	:	:	:	:	:	2 395	2 724	2 261	2 337
271 Other trade related services	:	:	:	:	:	:	-381	-374	-226	8
272 Operational leasing	:	:	:	:	:	:	-260	-345	-121	-24
273 Misc. business, prof and technical serv	:	:	:	:	:	:	-1 386	-1 153	-740	-194
274 Legal, account, man., cons. and pub rel	:	:	:	:	:	:	-488	-412	-410	-278
278 Adv., market res and polling	:	:	:	:	:	:	-195	-263	-289	-145
279 Research and development	:	:	:	:	:	:	-174	-61	-2	342
280 Architect, engin. and other technical	:	:	:	:	:	:	-314	-501	153	-119
281 Agric, mining and on-site processing	:	:	:	:	:	:	-225	-234	-118	-188
284 Other	:	:	:	:	:	:	84	333	54	-1
285 Serv between affiliated enterprises, n/a	:	:	:	:	:	:	-73	-15	-128	196
287 Personal, cultural and recreational services	:	:	:	:	:	:	-935	-1 191	-1 237	-1 541
288 Audio-visual and related services	:	:	:	:	:	:	-869	-1 176	-1 250	-1 553
289 Other personal, cultural and recreational	:	:	:	:	:	:	-66	-15	14	13
291 Government services, n i e	7 781	7 832	7 109	7 645	6 851	7 239	4 717	3 771	3 649	2 626
982 Services not allocated	672	778	738	682	715	684	689	577	478	291
300 INCOME	-5 099	-4 604	-5 098	-4 510	-4 422	-1 812	-7 940	3 525	3 471	4 734
310 Compensation of employees	981	687	664	371	-115	-66	1 329	1 086	923	947
320 Investment income	-6 080	-5 291	-5 762	-4 881	-4 307	-1 746	-9 269	2 438	2 548	3 787
379 CURRENT TRANSFERS	-9	173	-258	-740	-569	-5 057	-1 828	-1 205	-1 046	-1 852
993 CURRENT ACCOUNT	:	:	:	:	:	:	-11 841	7 233	12 507	9 110
994 CAPITAL ACCOUNT	:	:	:	:	:	:	:	:	:	:
010 CURRENT + CAPITAL ACCOUNT	31 795	26 817	12 492	2 936	-1 524	-14 891	:	:	:	:
995 FINANCIAL ACCOUNT	:	:	:	:	:	:	:	:	:	:
998 NET ERRORS AND OMISSIONS	:	:	:	:	:	:	:	:	:	:

5.4.

Reporter: EUR12

Partner: USA

	(in %)									
	1986	1987	1988	1989	1990	1991	1992	1993	1994	1995
	Cover ratio									
100 GOODS	135	127	109	97	95	83	91	99	103	101
200 SERVICES	162	152	134	125	117	112	112	111	112	109
205 Transportation	104	104	119	119	115	114	135	147	139	140
206 Sea transport	:	:	:	:	:	:	148	172	160	150
207 Passenger transport on sea	:	:	:	:	:	:	988	1 111	1 122	1 092
208 Freight transport on sea	:	:	:	:	:	:	217	262	247	238
209 Support. auxiliary and other services	:	:	:	:	:	:	34	32	28	32
210 Air transport	:	:	:	:	:	:	120	120	110	118
211 Passenger transport by air	:	:	:	:	:	:	140	129	122	125
212 Freight transport by air	:	:	:	:	:	:	177	212	162	180
213 Supporting, auxiliary and other services	:	:	:	:	:	:	71	75	74	83
214 Other transportation	:	:	:	:	:	:	136	150	167	234
236 Travel	196	167	146	137	124	110	96	99	97	92
981 Other services	182	172	134	121	112	110	107	102	107	105
245 Communications services	:	:	:	:	:	:	145	134	114	95
249 Construction services	:	:	:	:	:	:	177	148	175	221
253 Insurance services	:	:	:	:	:	:	125	143	175	153
260 Financial services	:	:	:	:	:	:	155	139	137	163
262 Computer and information services	:	:	:	:	:	:	45	48	62	68
266 Royalties and licence fees	:	:	:	:	:	:	37	35	39	39
268 Other business services	:	:	:	:	:	:	104	108	111	118
269 Merchanting and other trade-related serv.	:	:	:	:	:	:	281	284	245	269
270 Merchanting	:	:	:	:	:	:	3 880	2 384	2 587	1 178
271 Other trade related services	:	:	:	:	:	:	64	68	83	101
272 Operational leasing	:	:	:	:	:	:	46	43	75	96
273 Misc. business, prof. and technical serv.	:	:	:	:	:	:	83	87	92	98
274 Legal, account., man, cons. and pub. rel.	:	:	:	:	:	:	54	61	66	77
278 Adv., market res. and polling	:	:	:	:	:	:	67	61	60	78
279 Research and development	:	:	:	:	:	:	88	95	100	139
280 Architect., engin. and other technical	:	:	:	:	:	:	75	71	113	92
281 Agric., mining and on-site processing	:	:	:	:	:	:	40	39	60	47
284 Other	:	:	:	:	:	:	110	134	105	100
285 Serv. between affiliated enterprises, n/e	:	:	:	:	:	:	97	100	96	105
287 Personal, cultural and recreational services	:	:	:	:	:	:	49	44	46	40
288 Audio-visual and related services	:	:	:	:	:	:	42	33	36	30
289 Other personal, cultural and recreational	:	:	:	:	:	:	81	96	104	104
291 Government services, n/e	813	780	574	690	548	624	465	356	341	258
982 Services not allocated	476	433	335	294	314	321	175	174	189	218
300 INCOME	87	88	89	92	92	97	82	107	106	108
310 Compensation of employees	201	167	153	119	95	96	231	188	198	218
320 Investment income	85	86	87	91	92	97	78	105	105	107
379 CURRENT TRANSFERS	100	107	92	80	86	42	63	72	75	64
993 CURRENT ACCOUNT	:	:	:	:	:	:	94	104	106	104
994 CAPITAL ACCOUNT	:	:	:	:	:	:	:	:	:	:
010 CURRENT + CAPITAL ACCOUNT	125	121	108	102	99	92	:	:	:	:
995 FINANCIAL ACCOUNT
998 NET ERRORS AND OMISSIONS

5.5.

Reporter: EUR12

Partner: Japan

(Mio ECU)

	1986	1987	1988	1989	1990	1991	1992	1993	1994	1995
	Credit									
100 GOODS	11 129	13 203	16 555	20 762	22 241	21 704	20 412	21 787	25 602	28 175
200 SERVICES	5 212	5 623	6 902	8 247	9 215	8 593	9 402	10 048	10 247	11 509
205 Transportation	1 763	1 982	2 477	2 992	2 880	2 760	2 820	3 114	3 171	3 752
206 Sea transport	:	:	:	:	:	:	845	868	924	1 163
207 Passenger transport on sea	:	:	:	:	:	:	16	14	15	19
208 Freight transport on sea	:	:	:	:	:	:	677	701	769	960
209 Support auxiliary and other services	:	:	:	:	:	:	152	152	140	184
210 Air transport	:	:	:	:	:	:	1 735	2 063	2 043	2 376
211 Passenger transport by air	:	:	:	:	:	:	1 281	1 531	1 560	1 809
212 Freight transport by air	:	:	:	:	:	:	313	362	330	397
213 Supporting, auxiliary and other services	:	:	:	:	:	:	141	169	153	170
214 Other transportation	:	:	:	:	:	:	240	184	204	212
236 Travel	743	950	1 203	1 604	1 653	1 589	1 664	1 942	2 133	2 500
981 Other services	2 487	2 481	3 014	3 375	4 366	3 875	4 589	4 772	4 701	5 130
245 Communications services	:	:	:	:	:	:	105	75	82	83
249 Construction services	:	:	:	:	:	:	145	105	81	82
253 Insurance services	:	:	:	:	:	:	338	432	474	454
260 Financial services	:	:	:	:	:	:	871	806	547	1 152
262 Computer and information services	:	:	:	:	:	:	50	59	73	105
266 Royalties and licence fees	:	:	:	:	:	:	585	711	788	780
268 Other business services	:	:	:	:	:	:	2 261	2 342	2 404	2 199
269 Merchanting and other trade-related serv.	:	:	:	:	:	:	893	992	862	661
270 Merchanting	:	:	:	:	:	:	719	776	638	465
271 Other trade related services	:	:	:	:	:	:	174	216	224	195
272 Operational leasing	:	:	:	:	:	:	42	22	31	46
273 Misc. business, prof and technical serv	:	:	:	:	:	:	1 328	1 328	1 511	1 492
274 Legal, account, man, cons and pub. rel.	:	:	:	:	:	:	156	128	152	168
278 Adv, market res. and polling	:	:	:	:	:	:	111	130	116	128
279 Research and development	:	:	:	:	:	:	39	50	62	64
280 Architect., engin and other technical	:	:	:	:	:	:	258	211	255	354
281 Agnc, mining and on-site processing	:	:	:	:	:	:	7	9	9	9
284 Other	:	:	:	:	:	:	289	264	315	280
285 Serv. between affiliated enterprises, nie	:	:	:	:	:	:	466	537	602	490
287 Personal, cultural and recreational services	:	:	:	:	:	:	180	185	194	198
288 Audio-visual and related services	:	:	:	:	:	:	83	81	98	96
289 Other personal, cultural and recreational	:	:	:	:	:	:	97	104	95	102
291 Government services, n e	51	60	53	55	53	55	55	56	57	77
982 Services not allocated	219	211	208	276	316	369	329	219	242	127
300 INCOME	9 682	11 043	15 986	24 223	26 512	29 731	21 534	20 007	19 369	21 093
310 Compensation of employees	70	81	84	93	85	84	76	83	77	80
320 Investment income	9 612	10 962	15 902	24 130	26 427	29 647	21 458	19 924	19 292	21 013
379 CURRENT TRANSFERS	212	212	207	252	332	662	338	285	327	343
993 CURRENT ACCOUNT	:	:	:	:	:	:	51 686	52 127	55 544	61 120
994 CAPITAL ACCOUNT	:	:	:	:	:	:	:	:	:	:
010 CURRENT + CAPITAL ACCOUNT	26 235	30 080	39 659	53 484	58 300	60 690	:	:	:	:
995 FINANCIAL ACCOUNT	:	:	:	:	:	:	:	:	:	:
998 NET ERRORS AND OMISSIONS	:	:	:	:	:	:	:	:	:	:

5.5.

Reporter: EUR12

Partner: Japan

	(Mio ECU)									
	1986	1987	1988	1989	1990	1991	1992	1993	1994	1995
	Debit									
100 GOODS	35 849	36 198	41 302	46 166	45 629	51 589	50 899	50 106	51 044	53 506
200 SERVICES	2 979	3 126	3 995	4 406	5 056	4 840	5 652	5 701	5 956	6 343
205 Transportation	1 414	1 497	1 753	2 083	1 994	2 122	2 498	2 494	2 681	2 432
206 Sea transport	.	:	:	:	:	.	1 373	1 291	1 449	1 298
207 Passenger transport on sea	:	.	.	:	.	.	5	4	5	5
208 Freight transport on sea	:	:	:	:	:	.	976	973	959	863
209 Support. auxiliary and other services	.	:	:	.	.	:	393	314	485	430
210 Air transport	:	:	.	:	.	.	909	979	1 005	981
211 Passenger transport by air	.	:	.	:	.	.	293	286	290	294
212 Freight transport by air	:	:	:	:	:	:	164	156	151	172
213 Supporting, auxiliary and other services	:	:	.	:	:	:	452	537	564	514
214 Other transportation	:	:	.	:	.	:	217	224	227	154
236 Travel	172	247	328	375	431	440	591	522	571	571
981 Other services	1 373	1 356	1 826	1 848	2 530	2 169	2 379	2 567	2 595	3 276
245 Communications services	.	.	:	:	:	:	102	70	80	95
249 Construction services	:	:	:	.	.	:	38	45	34	158
253 Insurance services	.	:	:	.	.	:	185	173	272	197
260 Financial services	:	:	.	:	.	:	506	565	93	687
262 Computer and information services	:	:	:	:	.	:	24	26	40	27
266 Royalties and licence fees	:	:	:	:	:	:	344	353	477	543
268 Other business services	:	.	:	:	:	.	1 032	1 191	1 436	1 400
269 Merchanting and other trade-related serv	:	:	:	:	:	:	258	285	265	281
270 Merchanting	:	:	:	:	:	:	23	39	14	28
271 Other trade related services	:	.	:	.	.	:	234	245	251	252
272 Operational leasing	115	129	149	164
273 Misc. business, prof and technical serv	.	:	659	777	1 022	955
274 Legal, account., man., cons and pub. rel.	:	94	107	108	129
278 Adv , market res and polling	87	143	132	136
279 Research and development	71	64	79	58
280 Architect., engin. and other technical	:	:	:	:	.	.	101	124	138	136
281 Agric., mining and on-site processing	:	:	:	.	.	.	8	7	10	8
284 Other	:	:	59	88	134	128
285 Serv. between affiliated enterprises, ne	:	:	239	243	421	360
287 Personal, cultural and recreational services	.	:	.	:	.	.	65	47	65	51
288 Audio-visual and related services	.	.	:	:	.	.	31	20	38	24
289 Other personal, cultural and recreational	.	:	:	:	.	.	34	27	26	26
291 Government services, n i e	73	88	78	79	79	77	83	98	98	119
982 Services not allocated	20	26	89	100	102	109	184	118	109	62
300 INCOME	6 921	8 155	11 123	16 386	18 775	20 652	16 080	14 148	15 091	17 038
310 Compensation of employeess	71	78	92	96	101	97	106	112	100	88
320 Investment income	6 850	8 077	11 031	16 290	18 674	20 555	15 974	14 036	14 990	16 950
379 CURRENT TRANSFERS	72	95	290	323	322	314	325	246	299	312
993 CURRENT ACCOUNT	:	:	:	:	:	:	72 956	70 203	72 389	77 199
994 CAPITAL ACCOUNT	:	:	:	:	:	:	:	:	:	:
010 CURRENT + CAPITAL ACCOUNT	45 822	47 574	56 711	67 282	69 782	77 396	:	:	:	:
995 FINANCIAL ACCOUNT	:	:	:	:	:	:	:	:	:	:
998 NET ERRORS AND OMISSIONS	:	:	:	:	:	:	:	:	:	:

5.5.

Reporter: EUR12

Partner: Japan

	(Mio ECU)									
	1986	1987	1988	1989	1990	1991	1992	1993	1994	1995
	Net									
100 GOODS	-24 720	-22 996	-24 738	-25 404	-23 388	-29 885	-30 487	-28 318	-25 442	-25 331
200 SERVICES	2 233	2 497	2 907	3 840	4 158	3 752	3 750	4 347	4 291	5 166
205 Transportation	349	485	725	909	886	637	322	620	489	1 319
206 Sea transport	:	:	:	:	:	:	-528	-423	-525	-134
207 Passenger transport on sea	:	:	:	:	:	:	11	10	10	15
208 Freight transport on sea	:	:	:	:	:	:	-298	-272	-190	97
209 Support. auxiliary and other services	:	:	:	:	:	:	-241	-162	-345	-246
210 Air transport	:	:	:	:	:	:	826	1 084	1 038	1 395
211 Passenger transport by air	:	:	:	:	:	:	987	1 245	1 270	1 515
212 Freight transport by air	:	:	:	:	:	:	149	207	179	225
213 Supporting, auxiliary and other services	:	:	:	:	:	:	-311	-368	-411	-345
214 Other transportation	:	:	:	:	:	:	24	-41	-24	58
236 Travel	571	703	875	1 228	1 222	1 148	1 073	1 420	1 563	1 929
981 Other services	1 114	1 125	1 188	1 527	1 837	1 707	2 210	2 205	2 106	1 854
245 Communications services	:	:	:	:	:	:	3	5	2	-11
249 Construction services	:	:	:	:	:	:	107	60	48	-76
253 Insurance services	:	:	:	:	:	:	153	259	202	257
260 Financial services	:	:	:	:	:	:	365	242	454	465
262 Computer and information services	:	:	:	:	:	:	26	33	33	78
266 Royalties and licence fees	:	:	:	:	:	:	240	357	312	238
268 Other business services	:	:	:	:	:	:	1 229	1 151	968	799
269 Merchanting and other trade-related serv.	:	:	:	:	:	:	635	707	598	380
270 Merchanting	:	:	:	:	:	:	696	737	625	437
271 Other trade related services	:	:	:	:	:	:	-61	-29	-27	-57
272 Operational leasing	:	:	:	:	:	:	-73	-108	-118	-118
273 Misc. business, prof. and technical serv.	:	:	:	:	:	:	667	551	489	537
274 Legal, account, man., cons. and pub. rel.	:	:	:	:	:	:	62	21	44	38
278 Adv. market res. and polling	:	:	:	:	:	:	25	-13	-15	-8
279 Research and development	:	:	:	:	:	:	-33	-14	-18	6
280 Architect., engin. and other technical	:	:	:	:	:	:	157	87	117	217
281 Agnc., mining and on-site processing	:	:	:	:	:	:	-1	2	-1	1
284 Other	:	:	:	:	:	:	229	175	181	152
285 Serv. between affiliated enterprises, nie	:	:	:	:	:	:	227	293	181	130
287 Personal, cultural and recreational services	:	:	:	:	:	:	115	138	129	147
288 Audio-visual and related services	:	:	:	:	:	:	52	60	60	71
289 Other personal, cultural and recreational	:	:	:	:	:	:	63	78	69	76
291 Government services, n i e	-22	-28	-25	-24	-27	-22	-28	-42	-41	-43
982 Services not allocated	200	185	119	176	214	260	145	101	133	64
300 INCOME	2 760	2 887	4 863	7 837	7 737	9 079	5 454	5 860	4 278	4 055
310 Compensation of employees	-1	2	-8	-3	-16	-13	-30	-29	-24	-8
320 Investment Income	2 761	2 885	4 871	7 840	7 753	9 092	5 484	5 888	4 302	4 063
379 CURRENT TRANSFERS	140	117	-83	-71	10	348	13	36	28	31
993 CURRENT ACCOUNT	:	:	:	:	:	:	-21 270	-18 076	-16 845	-16 079
994 CAPITAL ACCOUNT	:	:	:	:	:	:	:	:	:	:
010 CURRENT + CAPITAL ACCOUNT	-19 587	-17 494	-17 051	-13 798	-11 482	-16 706	:	:	:	:
995 FINANCIAL ACCOUNT	:	:	:	:	:	:	:	:	:	:
998 NET ERRORS AND OMISSIONS	:	:	:	:	:	:	:	:	:	:

5.5.

Reporter: EUR12

Partner: Japan

(in %)

	1986	1987	1988	1989	1990	1991	1992	1993	1994	1995
	Cover ratio									
100 GOODS	31	36	40	45	49	42	40	43	50	53
200 SERVICES	175	180	173	187	182	178	166	176	172	181
205 Transportation	125	132	141	144	144	130	113	125	118	154
206 Sea transport	:	:	:	:	:	:	62	67	64	90
207 Passenger transport on sea	:	:	:	:	:	:	329	357	326	423
208 Freight transport on sea	:	:	:	:	:	:	69	72	80	111
209 Support, auxiliary and other services	:	:	:	:	:	:	39	48	29	43
210 Air transport	:	:	:	:	:	:	191	211	203	242
211 Passenger transport by air	:	:	:	:	:	:	437	536	538	615
212 Freight transport by air	:	:	:	:	:	:	191	233	219	231
213 Supporting, auxiliary and other services	:	:	:	:	:	:	31	31	27	33
214 Other transportation	:	:	:	:	:	:	111	82	90	138
236 Travel	432	385	366	427	383	361	282	372	374	438
981 Other services	181	183	165	183	173	179	193	186	181	157
245 Communications services	:	:	:	:	:	:	103	108	102	88
249 Construction services	:	:	:	:	:	:	380	234	242	52
253 Insurance services	:	:	:	:	:	:	183	249	174	230
260 Financial services	:	:	:	:	:	:	172	143	586	168
262 Computer and information services	:	:	:	:	:	:	209	229	182	393
266 Royalties and licence fees	:	:	:	:	:	:	170	201	165	144
268 Other business services	:	:	:	:	:	:	219	197	167	157
269 Merchanting and other trade-related serv	:	:	:	:	:	:	346	348	326	235
270 Merchanting	:	:	:	:	:	:	3 091	1 977	4 724	1 645
271 Other trade related services	:	:	:	:	:	:	74	88	89	77
272 Operational leasing	:	:	:	:	:	:	36	17	21	28
273 Misc. business, prof and technical serv	:	:	:	:	:	:	201	171	148	156
274 Legal, account, man, cons and pub. rel.	:	:	:	:	:	:	166	120	141	130
278 Adv., market res. and polling	:	:	:	:	:	:	128	91	88	94
279 Research and development	:	:	:	:	:	:	54	78	78	110
280 Architect, engin. and other technical	:	:	:	:	:	:	256	171	185	259
281 Agric, mining and on-site processing	:	:	:	:	:	:	84	122	92	117
284 Other	:	:	:	:	:	:	486	298	236	219
285 Serv between affiliated enterprises, nie	:	:	:	:	:	:	195	220	143	136
287 Personal, cultural and recreational services	:	:	:	:	:	:	276	395	299	390
288 Audio-visual and related services	:	:	:	:	:	:	269	397	255	395
289 Other personal, cultural and recreational	:	:	:	:	:	:	282	394	364	386
291 Government services, n i e	70	68	68	69	66	72	67	57	58	64
982 Services not allocated	1 095	812	234	276	310	339	179	186	222	203
300 INCOME	140	135	144	148	141	144	134	141	128	124
310 Compensation of employees	99	104	91	97	84	87	72	74	76	90
320 Investment Income	140	136	144	148	142	144	134	142	129	124
379 CURRENT TRANSFERS	294	223	71	78	103	211	104	115	109	110
993 CURRENT ACCOUNT	:	:	:	:	:	:	71	74	77	79
994 CAPITAL ACCOUNT	:	:	:	:	:	:	:	:	:	:
010 CURRENT + CAPITAL ACCOUNT	57	63	70	79	84	78	:	:	:	:
995 FINANCIAL ACCOUNT
998 NET ERRORS AND OMISSIONS

COUNTRIES CURRENT ACCOUNT ITEMS**from 1986 to 1995 with partners**

6.1. to 6.7.	BLEU	122
7.1.	Denmark	150
8.1. to 8.7.	Germany	154
9.1. to 9.7.	Greece	182
10.1. to 10.7.	Spain	210
11.1. to 11.7.	France	238
12.1.	Ireland	266
13.1. to 13.7.	Italy	270
14.1. to 14.7.	Netherlands	298
15.1. to 15.5.	Austria	326
16.1. to 16.7.	Portugal	346
17.1. to 17.5.	Finland	374
18.1.	Sweden	394
19.1. to 19.7.	United Kingdom	398
20.1. to 20.7.	European Union Institutions	426
21.1. to 21.4.	USA	454
22.1. to 22.6.	Japan	470

6.1.

Reporter: BLEU

Partner: World

	(Mio ECU)									
	1986*	1987*	1988*	1989*	1990*	1991	1992	1993	1994	1995
	Credit									
100 GOODS	:	:	:	:	:	90 000	93 247	93 770	103 260	118 230
200 SERVICES	:	:	:	:	:	24 238	25 314	27 651	31 655	27 332
205 Transportation	:	:	:	:	:	7 251	7 195	7 421	8 129	7 582
206 Sea transport	:	:	:	:	:	3 500	3 473	3 582	3 924	3 618
207 Passenger transport on sea	:	:	:	:	:	3	3	3	3	2
208 Freight transport on sea	:	:	:	:	:	3 048	3 025	3 120	3 417	3 125
209 Support, auxiliary and other services	:	:	:	:	:	449	446	460	504	490
210 Air transport	:	:	:	:	:	1 051	1 043	1 075	1 178	1 241
211 Passenger transport by air	:	:	:	:	:	731	725	748	819	794
212 Freight transport by air	:	:	:	:	:	277	275	283	310	361
213 Supporting, auxiliary and other services	:	:	:	:	:	43	43	44	48	86
214 Other transportation	:	:	:	:	:	2 700	2 680	2 764	3 028	2 724
236 Travel	:	:	:	:	:	2 998	3 177	3 477	4 327	4 772
981 Other services	:	:	:	:	:	13 989	14 942	16 753	19 199	14 978
245 Communications services	:	:	:	:	:	383	400	437	500	541
249 Construction services	:	:	:	:	:	509	503	572	616	472
253 Insurance services	:	:	:	:	:	870	973	1 109	1 217	629
260 Financial services	:	:	:	:	:	1 920	2 036	3 145	4 600	3 277
262 Computer and information services	:	:	:	:	:	410	429	468	536	498
266 Royalties and licence fees	:	:	:	:	:	528	665	847	901	454
268 Other business services	:	:	:	:	:	7 029	7 554	7 477	8 178	7 542
269 Merchanting and other trade-related serv.	:	:	:	:	:	1 501	1 859	1 445	1 536	599
270 Merchanting	:	:	:	:	:	67	90	39	40	- 203
271 Other trade related services	:	:	:	:	:	1 434	1 769	1 405	1 496	801
272 Operational leasing	:	:	:	:	:	223	207	246	274	228
273 Misc business, prof. and technical serv.	:	:	:	:	:	5 304	5 489	5 786	6 368	6 715
274 Legal, account, man., cons. and pub. rel.	:	:	:	:	:	170	176	186	205	233
278 Adv, market res. and polling	:	:	:	:	:	525	543	572	630	873
279 Research and development	:	:	:	:	:	182	188	199	219	417
280 Architect., engin and other technical	:	:	:	:	:	460	476	502	552	594
281 Agric., mining and on-site processing	:	:	:	:	:	55	57	60	66	72
284 Other	:	:	:	:	:	110	113	120	132	499
285 Serv between affiliated enterprises, nie	:	:	:	:	:	3 803	3 935	4 148	4 565	4 027
287 Personal, cultural and recreational services	:	:	:	:	:	586	562	728	568	258
288 Audio-visual and related services	:	:	:	:	:	288	276	357	279	116
289 Other personal, cultural and recreational	:	:	:	:	:	298	286	370	289	142
291 Government services, n i e	:	:	:	:	:	1 756	1 820	1 971	2 083	1 306
982 Services not allocated	:	:	:	:	:	0	0	0	0	0
300 INCOME	:	:	:	:	:	60 758	68 073	70 756	75 421	55 874
310 Compensation of employees	:	:	:	:	:	2 459	2 675	2 880	2 964	3 447
320 Investment Income	:	:	:	:	:	58 299	65 398	67 876	72 457	52 427
379 CURRENT TRANSFERS	:	:	:	:	:	4 897	4 665	5 091	5 460	5 911
993 CURRENT ACCOUNT	:	:	:	:	:	:	191 299	197 268	215 796	207 348
994 CAPITAL ACCOUNT	:	:	:	:	:	:	407	444	476	561
010 CURRENT + CAPITAL ACCOUNT	:	:	:	:	:	179 892	191 706	197 712	216 272	207 909
995 FINANCIAL ACCOUNT	:	:	:	:	:	:	:	:	:	:
998 NET ERRORS AND OMISSIONS	:	:	:	:	:	:	:	:	:	:

* Data have not been published at the request of the Member State

6.1.

Reporter: BLEU

Partner: World

(Mio ECU)

	1986*	1987*	1988*	1989*	1990*	1991	1992	1993	1994	1995
	Debit									
100 GOODS	:	:	:	:	:	88 326	90 368	88 730	97 520	110 561
200 SERVICES	:	:	:	:	:	22 857	23 249	25 061	28 640	25 658
205 Transportation	:	:	:	:	:	6 323	6 200	6 113	6 475	5 910
206 Sea transport	:	:	:	:	:	3 093	3 032	2 990	3 167	2 870
207 Passenger transport on sea	:	:	:	:	:	9	8	8	9	7
208 Freight transport on sea	:	:	:	:	:	2 824	2 768	2 730	2 891	2 626
209 Support auxiliary and other services	:	:	:	:	:	261	256	252	267	237
210 Air transport	:	:	:	:	:	894	876	864	915	904
211 Passenger transport by air	:	:	:	:	:	639	626	617	654	635
212 Freight transport by air	:	:	:	:	:	143	140	138	147	159
213 Supporting, auxiliary and other services	:	:	:	:	:	112	110	108	114	110
214 Other transportation	:	:	:	:	:	2 337	2 291	2 259	2 393	2 136
236 Travel	:	:	:	:	:	4 582	5 160	5 439	6 498	7 044
981 Other services	:	:	:	:	:	11 951	11 890	13 508	15 667	12 703
245 Communications services	:	:	:	:	:	206	210	226	259	261
249 Construction services	:	:	:	:	:	670	581	446	465	558
253 Insurance services	:	:	:	:	:	784	891	965	1 030	621
260 Financial services	:	:	:	:	:	1 271	1 238	1 839	3 578	2 104
262 Computer and information services	:	:	:	:	:	334	340	366	418	401
266 Royalties and licence fees	:	:	:	:	:	1 019	986	1 191	1 283	889
268 Other business services	:	:	:	:	:	6 595	6 720	7 260	7 549	6 796
269 Merchanting and other trade-related serv	:	:	:	:	:	1 260	1 459	1 546	1 671	1 113
270 Merchanting	:	:	:	:	:	0	0	0	0	0
271 Other trade related services	:	:	:	:	:	1 260	1 459	1 546	1 671	1 113
272 Operational leasing	:	:	:	:	:	386	163	225	240	225
273 Misc. business, prof. and technical serv.	:	:	:	:	:	4 948	5 098	5 489	5 638	5 459
274 Legal, account, man, cons. and pub rel	:	:	:	:	:	252	260	280	287	287
278 Adv, market res and polling	:	:	:	:	:	423	436	469	482	568
279 Research and development	:	:	:	:	:	206	212	228	235	280
280 Architect, engin. and other technical	:	:	:	:	:	480	494	532	547	562
281 Agnc., mining and on-site processing	:	:	:	:	:	107	111	119	122	126
284 Other	:	:	:	:	:	208	214	231	237	236
285 Serv. between affiliated enterprises, nie	:	:	:	:	:	3 272	3 371	3 629	3 728	3 400
287 Personal, cultural and recreational services	:	:	:	:	:	459	403	688	446	604
288 Audio-visual and related services	:	:	:	:	:	293	257	438	284	442
289 Other personal, cultural and recreational	:	:	:	:	:	167	146	250	162	162
291 Government services, n i e	:	:	:	:	:	612	522	526	640	468
982 Services not allocated	:	:	:	:	:	0	0	0	0	0
300 INCOME	:	:	:	:	:	58 186	65 872	66 631	71 027	50 658
310 Compensation of employees	:	:	:	:	:	1 030	1 166	1 308	1 438	1 914
320 Investment Income	:	:	:	:	:	57 157	64 706	65 322	69 589	48 744
379 CURRENT TRANSFERS	:	:	:	:	:	8 532	6 789	7 426	8 278	9 230
993 CURRENT ACCOUNT	:	:	:	:	:	186 279	187 848	205 465	196 106	
994 CAPITAL ACCOUNT	:	:	:	:	:	235	257	286	272	
010 CURRENT + CAPITAL ACCOUNT	:	:	:	:	:	175 902	186 514	188 105	205 751	196 379
995 FINANCIAL ACCOUNT	:	:	:	:	:	:	:	:	:	:
998 NET ERRORS AND OMISSIONS	:	:	:	:	:	:	:	:	:	:

* Data have not been published at the request of the Member State

6.1.

Reporter: BLEU

Partner: World

	(Mio ECU)									
	1986*	1987*	1988*	1989*	1990*	1991	1992	1993	1994	1995
	Net									
100 GOODS	:	:	:	:	:	1 674	2 879	5 039	5 740	7 670
200 SERVICES	:	:	:	:	:	1 381	2 065	2 591	3 015	1 674
205 Transportation	:	:	:	:	:	927	996	1 308	1 654	1 672
206 Sea transport	:	:	:	:	:	407	441	592	757	748
207 Passenger transport on sea	:	:	:	:	:	- 6	- 6	- 6	- 6	- 5
208 Freight transport on sea	:	:	:	:	:	224	256	390	526	499
209 Support. auxiliary and other services	:	:	:	:	:	189	190	208	237	253
210 Air transport	:	:	:	:	:	157	167	212	263	337
211 Passenger transport by air	:	:	:	:	:	92	99	131	166	159
212 Freight transport by air	:	:	:	:	:	133	134	145	164	201
213 Supporting, auxiliary and other services	:	:	:	:	:	- 69	- 67	- 64	- 66	- 24
214 Other transportation	:	:	:	:	:	363	388	505	635	588
236 Travel	:	:	:	:	:	-1 583	-1 983	-1 962	-2 171	-2 272
981 Other services	:	:	:	:	:	2 038	3 052	3 245	3 532	2 275
245 Communications services	:	:	:	:	:	176	190	210	241	280
249 Construction services	:	:	:	:	:	- 161	- 78	125	151	- 86
253 Insurance services	:	:	:	:	:	86	83	143	187	7
260 Financial services	:	:	:	:	:	649	798	1 306	1 022	1 173
262 Computer and information services	:	:	:	:	:	77	89	102	118	97
266 Royalties and licence fees	:	:	:	:	:	- 492	- 320	- 344	- 382	- 435
268 Other business services	:	:	:	:	:	434	835	217	629	746
269 Merchating and other trade-related serv	:	:	:	:	:	241	400	- 102	- 136	- 514
270 Merchating	:	:	:	:	:	67	90	39	40	- 203
271 Other trade related services	:	:	:	:	:	174	310	- 141	- 175	- 311
272 Operational leasing	:	:	:	:	:	- 163	43	21	34	3
273 Misc. business, prof and technical serv	:	:	:	:	:	357	391	297	731	1 256
274 Legal, account., man., cons and pub. rel.	:	:	:	:	:	- 82	- 83	- 94	- 83	- 53
278 Adv , market res. and polling	:	:	:	:	:	102	107	103	148	305
279 Research and development	:	:	:	:	:	- 24	- 24	- 30	- 16	136
280 Architect , engin. and other technical	:	:	:	:	:	- 20	- 18	- 30	6	32
281 Agnc., mining and on-site processing	:	:	:	:	:	- 53	- 54	- 59	- 57	- 54
284 Other	:	:	:	:	:	- 99	- 101	- 111	- 106	264
285 Serv. between affiliated enterprises, nie	:	:	:	:	:	531	564	519	838	627
287 Personal, cultural and recreational services	:	:	:	:	:	126	159	40	122	- 346
288 Audio-visual and related services	:	:	:	:	:	- 5	19	- 81	- 5	- 325
289 Other personal, cultural and recreational	:	:	:	:	:	131	140	121	127	- 20
291 Government services, n i e	:	:	:	:	:	1 144	1 297	1 445	1 443	838
982 Services not allocated	:	:	:	:	:	0	0	0	0	0
300 INCOME	:	:	:	:	:	2 571	2 201	4 125	4 394	5 217
310 Compensation of employees	:	:	:	:	:	1 429	1 509	1 572	1 526	1 533
320 Investment Income	:	:	:	:	:	1 142	692	2 553	2 869	3 683
379 CURRENT TRANSFERS	:	:	:	:	:	-1 636	-2 125	-2 335	-2 618	-3 319
993 CURRENT ACCOUNT	:	:	:	:	:	:	5 020	9 421	10 331	11 242
994 CAPITAL ACCOUNT	:	:	:	:	:	:	172	187	190	288
010 CURRENT + CAPITAL ACCOUNT	:	:	:	:	:	3 991	5 192	9 608	10 521	11 530
995 FINANCIAL ACCOUNT	:	:	:	:	:	-3 410	-6 613	-9 190	-8 331	-9 892
998 NET ERRORS AND OMISSIONS	:	:	:	:	:	- 581	1 421	- 418	-2 190	-1 638

* Data have not been published at the request of the Member State

6.1.

Reporter: BLEU

Partner: World

(in %)

	1986*	1987*	1988*	1989*	1990*	1991	1992	1993	1994	1995
	Cover ratio									
100 GOODS	:	:	:	:	:	102	103	106	106	107
200 SERVICES	:	:	:	:	:	106	109	110	111	107
205 Transportation	:	:	:	:	:	115	116	121	126	128
206 Sea transport	:	:	:	:	:	113	115	120	124	126
207 Passenger transport on sea	:	:	:	:	:	30	30	31	32	32
208 Freight transport on sea	:	:	:	:	:	108	109	114	118	119
209 Support. auxiliary and other services	:	:	:	:	:	172	174	182	189	207
210 Air transport	:	:	:	:	:	118	119	124	129	137
211 Passenger transport by air	:	:	:	:	:	114	116	121	125	125
212 Freight transport by air	:	:	:	:	:	193	196	205	212	226
213 Supporting, auxiliary and other services	:	:	:	:	:	39	39	41	42	78
214 Other transportation	:	:	:	:	:	116	117	122	127	128
236 Travel	:	:	:	:	:	65	62	64	67	68
981 Other services	:	:	:	:	:	117	126	124	123	118
245 Communications services	:	:	:	:	:	185	190	193	193	207
249 Construction services	:	:	:	:	:	76	87	128	133	85
253 Insurance services	:	:	:	:	:	111	109	115	118	101
260 Financial services	:	:	:	:	:	151	164	171	129	156
262 Computer and information services	:	:	:	:	:	123	126	128	128	124
266 Royalties and licence fees	:	:	:	:	:	52	67	71	70	51
268 Other business services	:	:	:	:	:	107	112	103	108	111
269 Merchandising and other trade-related serv.	:	:	:	:	:	119	127	93	92	54
270 Merchandising	:	:	:	:	:	-	-	-	-	-
271 Other trade related services	:	:	:	:	:	114	121	91	90	72
272 Operational leasing	:	:	:	:	:	58	127	109	114	101
273 Misc. business, prof and technical serv.	:	:	:	:	:	107	108	105	113	123
274 Legal, account., man , cons and pub. rel	:	:	:	:	:	68	68	66	71	81
278 Adv., market res. and polling	:	:	:	:	:	124	125	122	131	154
279 Research and development	:	:	:	:	:	88	89	87	93	149
280 Architect., engin and other technical	:	:	:	:	:	96	96	94	101	106
281 Agnc., mining and on-site processing	:	:	:	:	:	51	51	50	54	57
284 Other	:	:	:	:	:	53	53	52	56	212
285 Serv between affiliated enterprises, n/e	:	:	:	:	:	116	117	114	122	118
287 Personal, cultural and recreational services	:	:	:	:	:	127	139	106	127	43
288 Audio-visual and related services	:	:	:	:	:	98	107	82	98	26
289 Other personal, cultural and recreational	:	:	:	:	:	179	196	148	179	87
291 Government services, n i e	:	:	:	:	:	287	348	375	326	279
982 Services not allocated	:	:	:	:	:	-	-	-	-	-
300 INCOME	:	:	:	:	:	104	103	106	106	110
310 Compensation of employees	:	:	:	:	:	239	229	220	206	180
320 Investment Income	:	:	:	:	:	102	101	104	104	108
379 CURRENT TRANSFERS	:	:	:	:	:	75	69	69	66	64
993 CURRENT ACCOUNT	:	:	:	:	:	:	103	105	105	106
994 CAPITAL ACCOUNT	:	:	:	:	:	:	173	173	166	206
010 CURRENT + CAPITAL ACCOUNT	:	:	:	:	:	:	:	:	:	:
995 FINANCIAL ACCOUNT	:	:	:	:	:	:	:	:	:	:
998 NET ERRORS AND OMISSIONS	:	:	:	:	:	:	:	:	:	:

* Data have not been published at the request of the Member State

6.2.

Reporter: BLEU

Partner: Intra EUR15

	(Mio ECU)									
	1986*	1987*	1988*	1989*	1990*	1991	1992	1993	1994	1995
	Credit									
100 GOODS	:	:	:	:	:	70 398	74 131	72 362	79 427	89 424
200 SERVICES	:	:	:	:	:	15 808	16 986	18 638	21 982	19 255
205 Transportation	:	:	:	:	:	4 719	4 949	5 108	5 577	5 041
206 Sea transport	:	:	:	:	:	2 278	2 389	2 465	2 692	2 060
207 Passenger transport on sea	:	:	:	:	:	2	2	2	2	1
208 Freight transport on sea	:	:	:	:	:	1 984	2 080	2 147	2 344	1 726
209 Support. auxiliary and other services	:	:	:	:	:	292	307	316	346	332
210 Air transport	:	:	:	:	:	684	717	740	808	763
211 Passenger transport by air	:	:	:	:	:	476	499	515	562	513
212 Freight transport by air	:	:	:	:	:	180	189	195	213	178
213 Supporting, auxiliary and other services	:	:	:	:	:	28	29	30	33	71
214 Other transportation	:	:	:	:	:	1 758	1 843	1 902	2 077	2 219
236 Travel	:	:	:	:	:	2 286	2 553	2 620	3 397	3 904
981 Other services	:	:	:	:	:	8 803	9 484	10 910	13 008	10 310
245 Communications services	:	:	:	:	:	250	268	294	347	332
249 Construction services	:	:	:	:	:	390	349	369	414	346
253 Insurance services	:	:	:	:	:	618	736	853	955	484
260 Financial services	:	:	:	:	:	812	668	1 324	2 520	1 953
262 Computer and information services	:	:	:	:	:	268	288	315	372	355
266 Royalties and licence fees	:	:	:	:	:	305	387	525	537	207
268 Other business services	:	:	:	:	:	4 442	5 086	5 083	5 759	5 352
269 Merchanting and other trade-related serv.	:	:	:	:	:	1 058	1 360	1 063	1 221	438
270 Merchanting	:	:	:	:	:	49	78	45	58	- 147
271 Other trade related services	:	:	:	:	:	1 009	1 282	1 018	1 164	584
272 Operational leasing	:	:	:	:	:	167	125	158	190	155
273 Misc. business, prof and technical serv.	:	:	:	:	:	3 217	3 601	3 862	4 348	4 760
274 Legal, account, man, cons and pub. rel	:	:	:	:	:	103	116	124	140	158
278 Adv, market res. and polling	:	:	:	:	:	318	356	382	430	744
279 Research and development	:	:	:	:	:	110	124	133	149	299
280 Architect., engin. and other technical	:	:	:	:	:	279	312	335	377	475
281 Agric, mining and on-site processing	:	:	:	:	:	33	37	40	45	66
284 Other	:	:	:	:	:	66	74	80	90	474
285 Serv between affiliated enterprises, nie	:	:	:	:	:	2 306	2 581	2 769	3 117	2 545
287 Personal, cultural and recreational services	:	:	:	:	:	333	317	629	462	221
288 Audio-visual and related services	:	:	:	:	:	164	156	309	227	104
289 Other personal, cultural and recreational	:	:	:	:	:	170	162	320	235	117
291 Government services, n i e	:	:	:	:	:	1 386	1 386	1 517	1 643	1 060
982 Services not allocated	:	:	:	:	:	0	0	0	0	0
300 INCOME	:	:	:	:	:	39 469	48 895	52 395	56 073	38 997
310 Compensation of employees	:	:	:	:	:	2 328	2 525	2 728	2 836	3 160
320 Investment income	:	:	:	:	:	37 141	46 370	49 667	53 237	35 837
379 CURRENT TRANSFERS	:	:	:	:	:	3 773	3 564	3 854	4 193	5 088
993 CURRENT ACCOUNT	:	:	:	:	:	:	143 577	147 250	161 675	152 764
994 CAPITAL ACCOUNT	:	:	:	:	:	:	:	:	:	:
010 CURRENT + CAPITAL ACCOUNT	:	:	:	:	:	129 448	:	:	:	:
995 FINANCIAL ACCOUNT	:	:	:	:	:	:	:	:	:	:
998 NET ERRORS AND OMISSIONS	:	:	:	:	:	:	:	:	:	:

* Data have not been published at the request of the Member State

6.2.

Reporter: BLEU

Partner: Intra EUR15

	(Mio ECU)									
	1986*	1987*	1988*	1989*	1990*	1991	1992	1993	1994	1995
	Debit									
100 GOODS	:	:	:	:	:	84 136	66 962	64 590	71 117	80 592
200 SERVICES	:	:	:	:	:	15 373	16 119	16 993	19 073	17 572
205 Transportation	:	:	:	:	:	4 160	4 242	3 979	4 152	3 812
206 Sea transport	:	:	:	:	:	2 035	2 075	1 946	2 031	1 468
207 Passenger transport on sea	:	:	:	:	:	6	6	5	6	6
208 Freight transport on sea	:	:	:	:	:	1 858	1 894	1 777	1 854	1 310
209 Support auxiliary and other services	:	:	:	:	:	171	175	164	171	152
210 Air transport	:	:	:	:	:	588	599	562	587	587
211 Passenger transport by air	:	:	:	:	:	420	428	402	419	428
212 Freight transport by air	:	:	:	:	:	94	96	90	94	81
213 Supporting, auxiliary and other services	:	:	:	:	:	73	75	70	73	78
214 Other transportation	:	:	:	:	:	1 537	1 568	1 470	1 534	1 758
236 Travel	:	:	:	:	:	3 471	4 124	3 960	4 564	5 359
981 Other services	:	:	:	:	:	7 743	7 753	9 055	10 357	8 401
245 Communications services	:	:	:	:	:	139	146	153	172	178
249 Construction services	:	:	:	:	:	583	507	374	424	485
253 Insurance services	:	:	:	:	:	584	649	724	761	447
260 Financial services	:	:	:	:	:	745	805	1 112	2 376	1 171
262 Computer and information services	:	:	:	:	:	224	235	248	278	292
266 Royalties and licence fees	:	:	:	:	:	466	444	561	623	292
268 Other business services	:	:	:	:	:	4 313	4 580	4 968	5 017	4 742
269 Merchanting and other trade-related serv	:	:	:	:	:	861	907	925	982	727
270 Merchanting	:	:	:	:	:	0	0	0	0	0
271 Other trade related services	:	:	:	:	:	861	907	925	982	727
272 Operational leasing	:	:	:	:	:	191	71	113	112	121
273 Misc. business, prof. and technical serv.	:	:	:	:	:	3 260	3 601	3 931	3 923	3 895
274 Legal, account., man, cons. and pub. rel.	:	:	:	:	:	166	183	200	200	175
278 Adv., market res and polling	:	:	:	:	:	279	308	336	335	457
279 Research and development	:	:	:	:	:	136	150	164	163	243
280 Architect., engin. and other technical	:	:	:	:	:	316	349	381	380	407
281 Agric, mining and on-site processing	:	:	:	:	:	71	78	85	85	105
284 Other	:	:	:	:	:	137	152	165	165	137
285 Serv between affiliated enterprises, nie	:	:	:	:	:	2 156	2 381	2 599	2 594	2 372
287 Personal, cultural and recreational services	:	:	:	:	:	276	254	560	324	476
288 Audio-visual and related services	:	:	:	:	:	176	162	357	207	354
289 Other personal, cultural and recreational	:	:	:	:	:	100	92	203	118	122
291 Government services, n i e	:	:	:	:	:	412	333	354	382	317
982 Services not allocated	:	:	:	:	:	0	0	0	0	0
300 INCOME	:	:	:	:	:	36 503	43 828	45 712	49 380	37 127
310 Compensation of employees	:	:	:	:	:	1 030	1 166	1 308	1 438	1 776
320 Investment Income	:	:	:	:	:	35 474	42 662	44 404	47 941	35 351
379 CURRENT TRANSFERS	:	:	:	:	:	4 957	4 947	5 418	6 042	7 847
993 CURRENT ACCOUNT	:	:	:	:	:	:	131 856	132 714	145 612	143 139
994 CAPITAL ACCOUNT	:	:	:	:	:	:	:	:	:	:
010 CURRENT + CAPITAL ACCOUNT	:	:	:	:	:	120 970	:	:	:	:
995 FINANCIAL ACCOUNT	:	:	:	:	:	:	:	:	:	:
998 NET ERRORS AND OMISSIONS	:	:	:	:	:	:	:	:	:	:

* Data have not been published at the request of the Member State

6.2.

Reporter: BLEU

Partner: Intra EUR15

	(Mio ECU)									
	1986*	1987*	1988*	1989*	1990*	1991	1992	1993	1994	1995
	Net									
100 GOODS	:	:	:	:	:	6 262	7 170	7 772	8 310	8 832
200 SERVICES	:	:	:	:	:	435	866	1 645	2 908	1 683
205 Transportation	:	:	:	:	:	560	706	1 129	1 425	1 228
206 Sea transport	:	:	:	:	:	243	314	519	661	592
207 Passenger transport on sea	:	:	:	:	:	- 4	- 4	- 4	- 4	- 5
208 Freight transport on sea	:	:	:	:	:	126	186	371	490	416
209 Support auxiliary and other services	:	:	:	:	:	121	132	152	174	180
210 Air transport	:	:	:	:	:	96	118	178	221	176
211 Passenger transport by air	:	:	:	:	:	56	70	113	143	85
212 Freight transport by air	:	:	:	:	:	86	93	105	119	97
213 Supporting, auxiliary and other services	:	:	:	:	:	- 45	- 45	- 40	- 40	- 6
214 Other transportation	:	:	:	:	:	220	275	432	543	461
236 Travel	:	:	:	:	:	-1 185	-1 572	-1 339	-1 167	-1 455
981 Other services	:	:	:	:	:	1 060	1 731	1 855	2 651	1 909
245 Communications services	:	:	:	:	:	111	123	141	175	154
249 Construction services	:	:	:	:	:	- 193	- 159	- 5	- 10	- 138
253 Insurance services	:	:	:	:	:	34	87	128	194	37
260 Financial services	:	:	:	:	:	66	63	212	144	782
262 Computer and information services	:	:	:	:	:	43	52	67	94	62
266 Royalties and licence fees	:	:	:	:	:	- 162	- 57	- 36	- 86	- 86
268 Other business services	:	:	:	:	:	129	506	115	742	610
269 Merchanting and other trade-related serv	:	:	:	:	:	197	453	139	239	- 289
270 Merchanting	:	:	:	:	:	49	78	45	58	- 147
271 Other trade related services	:	:	:	:	:	148	374	94	182	- 142
272 Operational leasing	:	:	:	:	:	- 24	54	45	79	34
273 Misc. business, prof and technical serv.	:	:	:	:	:	- 44	- 1	- 68	425	865
274 Legal, account, man., cons and pub. rel.	:	:	:	:	:	- 63	- 68	- 76	- 60	- 17
278 Adv, market res. and polling	:	:	:	:	:	40	48	46	95	287
279 Research and development	:	:	:	:	:	- 25	- 26	- 31	- 14	57
280 Architect, engin. and other technical	:	:	:	:	:	- 37	- 37	- 46	- 3	67
281 Agric., mining and on-site processing	:	:	:	:	:	- 38	- 41	- 45	- 40	- 39
284 Other	:	:	:	:	:	- 71	- 77	- 86	- 75	337
285 Serv between affiliated enterprises, nie	:	:	:	:	:	150	200	170	523	173
287 Personal, cultural and recreational services	:	:	:	:	:	57	63	69	137	- 255
288 Audio-visual and related services	:	:	:	:	:	- 12	- 6	- 48	20	- 250
289 Other personal, cultural and recreational	:	:	:	:	:	69	69	117	117	- 5
291 Government services, n i e	:	:	:	:	:	974	1 054	1 163	1 261	743
982 Services not allocated	:	:	:	:	:	0	0	0	0	0
300 INCOME	:	:	:	:	:	2 966	5 067	6 684	6 693	1 869
310 Compensation of employees	:	:	:	:	:	1 298	1 359	1 420	1 398	1 384
320 Investment Income	:	:	:	:	:	1 667	3 708	5 263	5 295	486
379 CURRENT TRANSFERS	:	:	:	:	:	-1 184	-1 383	-1 564	-1 849	-2 759
993 CURRENT ACCOUNT	:	:	:	:	:	:	11 720	14 536	16 062	9 625
994 CAPITAL ACCOUNT	:	:	:	:	:	:	:	:	:	:
010 CURRENT + CAPITAL ACCOUNT	:	:	:	:	:	8 478	:	:	:	:
995 FINANCIAL ACCOUNT	:	:	:	:	:	:	:	:	:	:
998 NET ERRORS AND OMISSIONS	:	:	:	:	:	:	:	:	:	:

* Data have not been published at the request of the Member State

6.2.

Reporter: BLEU

Partner: Intra EUR15

	(in %)									
	1986*	1987*	1988*	1989*	1990*	1991	1992	1993	1994	1995
	Cover ratio									
100 GOODS	:	:	:	:	:	110	111	112	112	111
200 SERVICES	:	:	:	:	:	103	105	110	115	110
205 Transportation	:	:	:	:	:	113	117	128	134	132
206 Sea transport	:	:	:	:	:	112	115	127	133	140
207 Passenger transport on sea	:	:	:	:	:	29	30	33	35	19
208 Freight transport on sea	:	:	:	:	:	107	110	121	126	132
209 Support. auxiliary and other services	:	:	:	:	:	171	175	193	202	219
210 Air transport	:	:	:	:	:	116	120	132	138	130
211 Passenger transport by air	:	:	:	:	:	113	116	128	134	120
212 Freight transport by air	:	:	:	:	:	191	197	216	226	220
213 Supporting, auxiliary and other services	:	:	:	:	:	38	39	43	45	92
214 Other transportation	:	:	:	:	:	114	118	129	135	126
236 Travel	:	:	:	:	:	66	62	66	74	73
981 Other services	:	:	:	:	:	114	122	120	126	123
245 Communications services	:	:	:	:	:	180	184	192	201	186
249 Construction services	:	:	:	:	:	67	69	99	98	71
253 Insurance services	:	:	:	:	:	106	113	118	126	108
260 Financial services	:	:	:	:	:	109	110	119	106	167
262 Computer and information services	:	:	:	:	:	119	122	127	134	121
266 Royalties and licence fees	:	:	:	:	:	65	87	94	86	71
268 Other business services	:	:	:	:	:	103	111	102	115	113
269 Merchanting and other trade-related serv.	:	:	:	:	:	123	150	115	124	60
270 Merchanting	:	:	:	:	:	-	-	-	-	-
271 Other trade related services	:	:	:	:	:	117	141	110	118	80
272 Operational leasing	:	:	:	:	:	87	176	139	170	129
273 Misc. business, prof. and technical serv.	:	:	:	:	:	99	100	98	111	122
274 Legal, account., man , cons. and pub rel	:	:	:	:	:	62	63	62	70	90
278 Adv., market res. and polling	:	:	:	:	:	114	116	114	128	163
279 Research and development	:	:	:	:	:	81	82	81	91	123
280 Architect, engin. and other technical	:	:	:	:	:	88	89	88	99	117
281 Agnc , mining and on-site processing	:	:	:	:	:	47	48	47	53	63
284 Other	:	:	:	:	:	48	49	48	54	347
285 Serv. between affiliated enterprises, n/e	:	:	:	:	:	107	108	107	120	107
287 Personal, cultural and recreational services	:	:	:	:	:	121	125	112	142	46
288 Audio-visual and related services	:	:	:	:	:	93	96	87	110	29
289 Other personal, cultural and recreational	:	:	:	:	:	169	175	158	200	96
291 Government services, n i e	:	:	:	:	:	336	417	429	430	335
982 Services not allocated	:	:	:	:	:	-	-	-	-	-
300 INCOME	:	:	:	:	:	108	112	115	114	105
310 Compensation of employees	:	:	:	:	:	226	217	209	197	178
320 Investment Income	:	:	:	:	:	105	109	112	111	101
379 CURRENT TRANSFERS	:	:	:	:	:	76	72	71	69	65
993 CURRENT ACCOUNT	:	:	:	:	:	:	109	111	111	107
994 CAPITAL ACCOUNT	:	:	:	:	:	:	:	:	:	:
010 CURRENT + CAPITAL ACCOUNT	:	:	:	:	:	:	:	:	:	:
995 FINANCIAL ACCOUNT	:	:	:	:	:	:	:	:	:	:
998 NET ERRORS AND OMISSIONS	:	:	:	:	:	:	:	:	:	:

* Data have not been published at the request of the Member State

6.3.

Reporter: BLEU

Partner: Extra EUR15

	(Mio ECU)									
	1986*	1987*	1988*	1989*	1990*	1991	1992	1993	1994	1995
	Credit									
100 GOODS	:	:	:	:	:	19 542	21 301	23 001	24 796	28 782
200 SERVICES	:	:	:	:	:	7 607	7 167	7 801	8 301	8 019
205 Transportation	:	:	:	:	:	2 357	2 135	2 172	2 343	2 531
206 Sea transport	:	:	:	:	:	1 138	1 030	1 048	1 131	1 555
207 Passenger transport on sea	:	:	:	:	:	1	1	1	1	1
208 Freight transport on sea	:	:	:	:	:	991	897	913	985	1 396
209 Support. auxiliary and other services	:	:	:	:	:	146	132	135	145	158
210 Air transport	:	:	:	:	:	342	309	315	340	476
211 Passenger transport by air	:	:	:	:	:	238	215	219	236	280
212 Freight transport by air	:	:	:	:	:	90	81	83	89	182
213 Supporting, auxiliary and other services	:	:	:	:	:	14	13	13	14	14
214 Other transportation	:	:	:	:	:	878	795	809	873	500
236 Travel	:	:	:	:	:	504	476	707	753	844
981 Other services	:	:	:	:	:	4 746	4 557	4 923	5 205	4 643
245 Communications services	:	:	:	:	:	120	113	123	131	208
249 Construction services	:	:	:	:	:	106	141	189	188	125
253 Insurance services	:	:	:	:	:	250	235	256	261	143
260 Financial services	:	:	:	:	:	791	637	967	1 198	1 313
262 Computer and information services	:	:	:	:	:	129	122	132	141	143
266 Royalties and licence fees	:	:	:	:	:	220	276	319	361	247
268 Other business services	:	:	:	:	:	2 560	2 409	2 324	2 364	2 185
269 Merchanting and other trade-related serv.	:	:	:	:	:	395	464	360	385	160
270 Merchanting	:	:	:	:	:	13	10	- 5	- 7	- 56
271 Other trade related services	:	:	:	:	:	381	454	365	392	216
272 Operational leasing	:	:	:	:	:	56	77	85	84	73
273 Misc. business, prof. and technical serv.	:	:	:	:	:	2 109	1 868	1 879	1 895	1 952
274 Legal, account., man., cons and pub rel.	:	:	:	:	:	68	60	80	61	76
278 Adv., market res and polling	:	:	:	:	:	209	185	196	187	129
279 Research and development	:	:	:	:	:	72	64	65	65	117
280 Architect., engin. and other technical	:	:	:	:	:	183	162	163	164	119
281 Agric., mining and on-site processing	:	:	:	:	:	22	19	19	20	6
284 Other	:	:	:	:	:	44	39	39	39	25
285 Serv. between affiliated enterprises, n/e	:	:	:	:	:	1 512	1 339	1 347	1 359	1 480
287 Personal, cultural and recreational services	:	:	:	:	:	201	190	159	125	34
288 Audio-visual and related services	:	:	:	:	:	99	93	78	61	12
289 Other personal, cultural and recreational	:	:	:	:	:	102	97	81	64	22
291 Government services, n/e	:	:	:	:	:	370	433	454	436	246
982 Services not allocated	:	:	:	:	:	0	0	0	0	0
300 INCOME	:	:	:	:	:	18 198	16 427	17 627	17 641	16 794
310 Compensation of employees	:	:	:	:	:	131	150	152	127	287
320 Investment income	:	:	:	:	:	18 067	16 278	17 475	17 514	16 508
379 CURRENT TRANSFERS	:	:	:	:	:	1 104	1 075	1 213	1 215	811
993 CURRENT ACCOUNT	:	:	:	:	:	:	45 970	49 643	51 953	54 406
994 CAPITAL ACCOUNT	:	:	:	:	:	:	:	:	:	:
010 CURRENT + CAPITAL ACCOUNT	:	:	:	:	:	46 452	:	:	:	:
995 FINANCIAL ACCOUNT	:	:	:	:	:	:	:	:	:	:
998 NET ERRORS AND OMISSIONS	:	:	:	:	:	:	:	:	:	:

* Data have not been published at the request of the Member State

6.3.

Reporter: BLEU

Partner: Extra EUR15

(Mio ECU)

	1986*	1987*	1988*	1989*	1990*	1991	1992	1993	1994	1995
	Debit									
100 GOODS	:	:	:	:	:	24 405	25 768	25 479	26 847	29 950
200 SERVICES	:	:	:	:	:	6 809	6 576	7 575	8 762	8 017
205 Transportation	:	:	:	:	:	1 914	1 734	1 910	2 028	2 093
206 Sea transport	:	:	:	:	:	936	848	934	992	1 402
207 Passenger transport on sea	:	:	:	:	:	3	2	3	3	1
208 Freight transport on sea	:	:	:	:	:	855	774	853	906	1 315
209 Support auxiliary and other services	:	:	:	:	:	79	71	79	84	85
210 Air transport	:	:	:	:	:	270	245	270	287	315
211 Passenger transport by air	:	:	:	:	:	193	175	193	205	205
212 Freight transport by air	:	:	:	:	:	43	39	43	46	78
213 Supporting, auxiliary and other services	:	:	:	:	:	34	31	34	36	31
214 Other transportation	:	:	:	:	:	707	641	706	749	377
236 Travel	:	:	:	:	:	890	872	1 274	1 692	1 642
981 Other services	:	:	:	:	:	4 005	3 970	4 391	5 042	4 282
245 Communications services	:	:	:	:	:	61	60	69	79	83
249 Construction services	:	:	:	:	:	88	73	72	40	72
253 Insurance services	:	:	:	:	:	184	223	220	244	173
260 Financial services	:	:	:	:	:	521	630	809	1 198	928
262 Computer and informaton services	:	:	:	:	:	99	96	111	128	109
266 Royalties and licence fees	:	:	:	:	:	552	541	629	660	596
268 Other business services	:	:	:	:	:	2 191	2 054	2 159	2 346	2 048
269 Merchanting and other trade-related serv	:	:	:	:	:	387	536	583	647	384
270 Merchanting	:	:	:	:	:	0	0	0	0	0
271 Other trade related services	:	:	:	:	:	387	536	583	647	384
272 Operational leasing	:	:	:	:	:	195	90	113	128	104
273 Misc. business, prof. and technical serv.	:	:	:	:	:	1 609	1 428	1 462	1 571	1 560
274 Legal, account., man., cons. and pub. rel.	:	:	:	:	:	82	73	74	80	112
278 Adv., market res. and polling	:	:	:	:	:	138	122	125	134	111
279 Research and development	:	:	:	:	:	67	59	61	65	38
280 Architect., engin. and other technical	:	:	:	:	:	156	139	142	152	154
281 Agric., mining and on-site processing	:	:	:	:	:	35	31	32	34	21
284 Other	:	:	:	:	:	68	60	62	66	99
285 Serv. between affiliated enterprises, nie	:	:	:	:	:	1 064	944	967	1 038	1 024
287 Personal, cultural and recreational services	:	:	:	:	:	108	103	150	89	128
288 Audio-visual and related services	:	:	:	:	:	69	65	96	57	88
289 Other personal, cultural and recreational	:	:	:	:	:	39	37	55	32	40
291 Government services, n i e	:	:	:	:	:	200	190	172	258	145
982 Services not allocated	:	:	:	:	:	0	0	0	0	0
300 INCOME	:	:	:	:	:	18 915	18 221	17 025	16 824	13 487
310 Compensation of employees	:	:	:	:	:	0	0	0	0	138
320 Investment Income	:	:	:	:	:	18 915	18 221	17 025	16 824	13 349
379 CURRENT TRANSFERS	:	:	:	:	:	1 315	1 520	1 688	1 881	1 378
993 CURRENT ACCOUNT	:	:	:	:	:	:	52 085	51 767	54 314	52 831
994 CAPITAL ACCOUNT	:	:	:	:	:	:	:	:	:	:
010 CURRENT + CAPITAL ACCOUNT	:	:	:	:	:	51 444	:	:	:	:
995 FINANCIAL ACCOUNT	:	:	:	:	:	:	:	:	:	:
998 NET ERRORS AND OMISSIONS	:	:	:	:	:	:	:	:	:	:

* Data have not been published at the request of the Member State

6.3.

Reporter: BLEU

Partner: Extra EUR15

(Mio ECU)

	1986*	1987*	1988*	1989*	1990*	1991	1992	1993	1994	1995
	Net									
100 GOODS	:	:	:	:	:	-4 863	-4 466	-2 478	-2 050	-1 168
200 SERVICES	:	:	:	:	:	798	591	226	-461	2
205 Transportation	:	:	:	:	:	443	401	262	315	438
206 Sea transport	:	:	:	:	:	201	182	114	139	153
207 Passenger transport on sea	:	:	:	:	:	-2	-2	-2	-2	0
208 Freight transport on sea	:	:	:	:	:	136	123	60	79	80
209 Support auxiliary and other services	:	:	:	:	:	67	61	56	62	73
210 Air transport	:	:	:	:	:	71	64	45	53	161
211 Passenger transport by air	:	:	:	:	:	44	40	26	31	74
212 Freight transport by air	:	:	:	:	:	47	42	40	43	104
213 Supporting, auxiliary and other services	:	:	:	:	:	-20	-18	-21	-22	-17
214 Other transportation	:	:	:	:	:	170	154	103	123	124
236 Travel	:	:	:	:	:	-386	-397	-567	-940	-798
981 Other services	:	:	:	:	:	741	587	532	163	361
245 Communications services	:	:	:	:	:	59	54	55	52	125
249 Construction services	:	:	:	:	:	19	68	117	148	53
253 Insurance services	:	:	:	:	:	66	13	35	16	-29
260 Financial services	:	:	:	:	:	270	7	158	1	384
262 Computer and information services	:	:	:	:	:	29	25	22	13	34
266 Royalties and licence fees	:	:	:	:	:	-332	-265	-310	-299	-350
268 Other business services	:	:	:	:	:	368	354	165	18	138
269 Merchanting and other trade-related serv	:	:	:	:	:	7	-73	-223	-262	-224
270 Merchanting	:	:	:	:	:	13	10	-5	-7	-56
271 Other trade related services	:	:	:	:	:	-6	-82	-218	-255	-168
272 Operational leasing	:	:	:	:	:	-139	-13	-28	-44	-31
273 Misc. business, prof and technical serv.	:	:	:	:	:	500	440	416	325	393
274 Legal, account, man, cons. and pub. rel	:	:	:	:	:	-14	-13	-14	-19	-36
278 Adv, market res. and polling	:	:	:	:	:	71	63	61	53	18
279 Research and development	:	:	:	:	:	5	5	4	0	80
280 Architect, engin and other technical	:	:	:	:	:	27	24	21	12	-35
281 Agric., mining and on-site processing	:	:	:	:	:	-13	-12	-12	-14	-15
284 Other	:	:	:	:	:	-24	-21	-23	-27	-74
285 Serv. between affiliated enterprises, nie	:	:	:	:	:	448	395	380	320	455
287 Personal, cultural and recreational services	:	:	:	:	:	93	87	9	36	-94
288 Audio-visual and related services	:	:	:	:	:	30	28	-18	4	-76
289 Other personal, cultural and recreational	:	:	:	:	:	63	60	26	31	-18
291 Government services, n l e	:	:	:	:	:	170	243	282	178	100
982 Services not allocated	:	:	:	:	:	0	0	0	0	0
300 INCOME	:	:	:	:	:	-717	-1 794	601	817	3 307
310 Compensation of employees	:	:	:	:	:	131	150	152	127	149
320 Investment income	:	:	:	:	:	-848	-1 944	449	690	3 158
379 CURRENT TRANSFERS	:	:	:	:	:	-210	-445	-475	-656	-566
993 CURRENT ACCOUNT	:	:	:	:	:	:	-6 115	-2 125	-2 361	1 575
994 CAPITAL ACCOUNT	:	:	:	:	:	:	:	:	:	:
010 CURRENT + CAPITAL ACCOUNT	:	:	:	:	:	-4 992	:	:	:	:
995 FINANCIAL ACCOUNT	:	:	:	:	:	:	:	:	:	:
998 NET ERRORS AND OMISSIONS	:	:	:	:	:	:	:	:	:	:

* Data have not been published at the request of the Member State

6.3.

Reporter: BLEU

Partner: Extra EUR15

	(in %)									
	1986*	1987*	1988*	1989*	1990*	1991	1992	1993	1994	1995
	Cover ratio									
100 GOODS	:	:	:	:	:	80	83	90	92	96
200 SERVICES	:	:	:	:	:	112	109	103	95	100
205 Transportation	:	:	:	:	:	123	123	114	116	121
206 Sea transport	.	.	:	:	:	122	121	112	114	111
207 Passenger transport on sea	:	:	:	:	:	32	32	29	30	84
208 Freight transport on sea	:	:	:	:	:	116	116	107	109	106
209 Support, auxiliary and other services	:	:	:	:	:	185	185	171	174	187
210 Air transport	:	:	.	:	.	126	126	117	118	151
211 Passenger transport by air	:	:	:	.	.	123	123	113	115	136
212 Freight transport by air	:	:	.	.	.	207	207	192	195	233
213 Supporting, auxiliary and other services	:	:	.	.	.	41	41	38	39	46
214 Other transportation	:	:	:	.	.	124	124	115	116	133
236 Travel	:	:	:	:	:	57	55	55	44	51
981 Other services	:	:	:	:	:	119	115	112	103	108
245 Communications services	195	190	180	166	251
249 Construction services	:	.	.	:	:	121	192	263	468	173
253 Insurance services	:	:	:	:	:	136	106	116	107	83
260 Financial services	.	:	:	:	:	152	101	120	100	141
262 Computer and information services	:	:	:	:	:	130	126	119	110	131
266 Royalties and licence fees	:	:	:	:	.	40	51	51	55	41
268 Other business services	:	:	.	:	.	117	117	108	101	107
269 Merchating and other trade-related serv.	:	102	86	62	59	42
270 Merchating	.	.	:	:	.	-	-	-	-	-
271 Other trade related services	:	:	.	.	.	98	85	63	61	56
272 Operational leasing	:	:	:	:	:	29	85	75	65	70
273 Misc business, prof. and technical serv.	.	:	:	:	:	131	131	128	121	125
274 Legal, account., man., cons. and pub. rel	:	:	:	:	.	83	82	81	76	68
278 Adv, market res. and polling	:	:	.	.	.	152	151	149	140	116
279 Research and development	:	.	.	.	:	108	108	106	100	311
280 Architect., engin. and other technical	.	:	.	:	:	117	117	115	108	77
281 Agric., mining and on-site processing	.	:	:	:	:	62	62	61	57	30
284 Other	.	:	:	:	:	64	64	63	59	26
285 Serv between affiliated enterprises, n/e	:	:	:	:	:	142	142	139	131	144
287 Personal, cultural and recreational services	:	:	:	:	:	186	185	106	140	27
288 Audio-visual and related services	:	:	:	:	:	143	143	81	108	14
289 Other personal, cultural and recreational	:	:	:	:	.	260	260	148	196	54
291 Government services, n/e	:	:	:	.	.	185	228	264	169	169
982 Services not allocated	:	:	:	:	:	-	-	-	-	-
300 INCOME	:	:	:	:	:	96	90	104	105	125
310 Compensation of employees	:	:	.	.	.	-	-	-	-	208
320 Investment Income	:	:	:	.	.	96	89	103	104	124
379 CURRENT TRANSFERS	:	:	:	:	:	84	71	72	65	59
993 CURRENT ACCOUNT	:	:	:	:	:	:	88	96	96	103
994 CAPITAL ACCOUNT	:	:	:	:	:	:	:	:	:	:
010 CURRENT + CAPITAL ACCOUNT	:	:	:	:	:	:	:	:	:	:
995 FINANCIAL ACCOUNT
998 NET ERRORS AND OMISSIONS

* Data have not been published at the request of the Member State

6.4.

Reporter: BLEU

Partner: Intra EUR12

	(Mio ECU)									
	1986*	1987*	1988*	1989*	1990*	1991	1992	1993	1994	1995
	Credit									
100 GOODS	:	:	:	:	:	67 550	70 899	68 905	74 556	83 859
200 SERVICES	:	:	:	:	:	15 169	16 297	17 936	21 119	18 370
205 Transportation	:	:	:	:	:	4 486	4 715	4 856	5 280	4 735
206 Sea transport	:	:	:	:	:	2 165	2 276	2 344	2 548	1 954
207 Passenger transport on sea	:	:	:	:	:	2	2	2	2	1
208 Freight transport on sea	:	:	:	:	:	1 886	1 982	2 041	2 219	1 634
209 Support. auxiliary and other services	:	:	:	:	:	278	292	301	327	319
210 Air transport	:	:	:	:	:	650	683	704	765	724
211 Passenger transport by air	:	:	:	:	:	452	475	489	532	487
212 Freight transport by air	:	:	:	:	:	171	180	185	201	167
213 Supporting, auxiliary and other services	:	:	:	:	:	27	28	29	31	70
214 Other transportation	:	:	:	:	:	1 671	1 756	1 808	1 966	2 057
236 Travel	:	:	:	:	:	2 247	2 509	2 576	3 355	3 807
981 Other services	:	:	:	:	:	8 436	9 072	10 504	12 485	9 828
245 Communications services	:	:	:	:	:	239	257	283	333	323
249 Construction services	:	:	:	:	:	371	342	364	407	340
253 Insurance services	:	:	:	:	:	565	678	805	897	451
260 Financial services	:	:	:	:	:	788	641	1 275	2 481	1 894
262 Computer and information services	:	:	:	:	:	257	276	304	357	339
266 Royalties and licence fees	:	:	:	:	:	267	374	509	517	195
268 Other business services	:	:	:	:	:	4 285	4 832	4 859	5 428	5 015
269 Merchanting and other trade-related serv	:	:	:	:	:	1 019	1 298	1 015	1 147	420
270 Merchanting	:	:	:	:	:	48	74	42	52	- 136
271 Other trade related services	:	:	:	:	:	972	1 225	973	1 095	555
272 Operational leasing	:	:	:	:	:	166	121	152	182	154
273 Misc. business, prof. and technical serv.	:	:	:	:	:	3 100	3 413	3 692	4 099	4 442
274 Legal, account., man., cons and pub rel	:	:	:	:	:	100	110	119	132	152
278 Adv., market res. and polling	:	:	:	:	:	307	338	365	405	717
279 Research and development	:	:	:	:	:	106	117	127	141	297
280 Architect, engin. and other technical	:	:	:	:	:	269	296	320	356	461
281 Agric., mining and on-site processing	:	:	:	:	:	32	35	38	42	65
284 Other	:	:	:	:	:	64	71	76	85	471
285 Serv. between affiliated enterprises, nie	:	:	:	:	:	2 222	2 446	2 647	2 938	2 279
287 Personal, cultural and recreational services	:	:	:	:	:	320	301	610	444	213
288 Audio-visual and related services	:	:	:	:	:	157	148	299	218	103
289 Other personal, cultural and recreational	:	:	:	:	:	163	153	310	226	110
291 Government services, n i e	:	:	:	:	:	1 344	1 371	1 497	1 622	1 058
982 Services not allocated	:	:	:	:	:	0	0	0	0	0
300 INCOME	:	:	:	:	:	36 983	46 071	49 514	53 755	37 158
310 Compensation of employees	:	:	:	:	:	2 328	2 525	2 728	2 836	3 152
320 Investment Income	:	:	:	:	:	34 655	43 545	46 785	50 919	34 006
379 CURRENT TRANSFERS	:	:	:	:	:	3 591	3 426	3 732	4 053	4 983
993 CURRENT ACCOUNT	:	:	:	:	:	:	136 693	140 086	153 484	144 369
994 CAPITAL ACCOUNT	:	:	:	:	:	:	:	:	:	:
010 CURRENT + CAPITAL ACCOUNT	:	:	:	:	:	123 293	:	:	:	:
995 FINANCIAL ACCOUNT	:	:	:	:	:	:	:	:	:	:
998 NET ERRORS AND OMISSIONS	:	:	:	:	:	:	:	:	:	:

* Data have not been published at the request of the Member State

6.4.

Reporter: BLEU

Partner: Intra EUR12

(Mio ECU)

	1986*	1987*	1988*	1989*	1990*	1991	1992	1993	1994	1995
	Debit									
100 GOODS	:	:	:	:	:	61 579	64 203	61 842	67 421	76 162
200 SERVICES	:	:	:	:	:	14 702	15 396	16 358	18 370	16 641
205 Transportation	:	:	:	:	:	3 982	4 040	3 790	3 984	3 651
206 Sea transport	:	:	:	:	:	1 948	1 976	1 854	1 949	1 407
207 Passenger transport on sea	:	:	:	:	:	5	5	5	5	6
208 Freight transport on sea	:	:	:	:	:	1 778	1 804	1 693	1 779	1 252
209 Support auxiliary and other services	:	:	:	:	:	164	166	156	164	149
210 Air transport	:	:	:	:	:	563	571	536	563	560
211 Passenger transport by air	:	:	:	:	:	402	408	383	402	407
212 Freight transport by air	:	:	:	:	:	90	91	86	90	79
213 Supporting, auxiliary and other services	:	:	:	:	:	70	71	67	70	74
214 Other transportation	:	:	:	:	:	1 471	1 493	1 401	1 472	1 684
236 Travel	:	:	:	:	:	3 330	3 986	3 843	4 453	5 104
981 Other services	:	:	:	:	:	7 390	7 370	8 725	9 833	7 886
245 Communications services	:	:	:	:	:	133	139	148	166	144
249 Construction services	:	:	:	:	:	581	506	373	421	482
253 Insurance services	:	:	:	:	:	503	575	674	693	423
260 Financial services	:	:	:	:	:	731	582	1 075	2 315	1 132
262 Computer and information services	:	:	:	:	:	215	225	239	268	287
266 Royalties and licence fees	:	:	:	:	:	456	433	552	605	282
268 Other business services	:	:	:	:	:	4 099	4 338	4 769	4 775	4 366
269 Merchanting and other trade-related serv	:	:	:	:	:	823	877	897	950	688
270 Merchanting	:	:	:	:	:	0	0	0	0	0
271 Other trade related services	:	:	:	:	:	823	877	897	950	688
272 Operational leasing	:	:	:	:	:	183	66	98	105	119
273 Misc. business, prof and technical serv.	:	:	:	:	:	3 092	3 395	3 774	3 719	3 559
274 Legal, account, man., cons and pub. rel.	:	:	:	:	:	157	173	192	189	169
278 Adv, market res and polling	:	:	:	:	:	264	290	323	318	445
279 Research and development	:	:	:	:	:	129	141	157	155	207
280 Architect., engin. and other technical	:	:	:	:	:	300	329	366	361	358
281 Agric, mining and on-site processing	:	:	:	:	:	67	74	82	81	102
284 Other	:	:	:	:	:	130	143	159	156	135
285 Serv between affiliated enterprises, n/e	:	:	:	:	:	2 045	2 245	2 496	2 459	2 144
287 Personal, cultural and recreational services	:	:	:	:	:	273	251	555	320	468
288 Audio-visual and related services	:	:	:	:	:	174	160	354	204	349
289 Other personal, cultural and recreational	:	:	:	:	:	99	91	201	116	119
291 Government services, n/e	:	:	:	:	:	400	321	340	371	303
982 Services not allocated	:	:	:	:	:	0	0	0	0	0
300 INCOME	:	:	:	:	:	35 421	42 573	44 356	48 248	33 423
310 Compensation of employees	:	:	:	:	:	1 030	1 166	1 308	1 438	1 769
320 Investment Income	:	:	:	:	:	34 392	41 407	43 048	46 810	31 654
379 CURRENT TRANSFERS	:	:	:	:	:	4 742	4 776	5 285	5 844	7 680
993 CURRENT ACCOUNT	:	:	:	:	:	:	126 947	127 841	139 682	133 907
994 CAPITAL ACCOUNT	:	:	:	:	:	:	:	:	:	:
010 CURRENT + CAPITAL ACCOUNT	:	:	:	:	:	116 444	:	:	:	:
995 FINANCIAL ACCOUNT	:	:	:	:	:	:	:	:	:	:
998 NET ERRORS AND OMISSIONS	:	:	:	:	:	:	:	:	:	:

* Data have not been published at the request of the Member State

6.4.

Reporter: BLEU

Partner: Intra EUR12

	(Mio ECU)									
	1986*	1987*	1988*	1989*	1990*	1991	1992	1993	1994	1995
	Net									
100 GOODS	:	:	:	:	:	5 971	6 697	7 063	7 135	7 697
200 SERVICES	:	:	:	:	:	467	901	1 578	2 750	1 729
205 Transportation	:	:	:	:	:	505	675	1 066	1 296	1 084
206 Sea transport	:	:	:	:	:	218	300	490	600	547
207 Passenger transport on sea	:	:	:	:	:	- 4	- 4	- 3	- 4	- 5
208 Freight transport on sea	:	:	:	:	:	108	178	349	440	381
209 Support. auxiliary and other services	:	:	:	:	:	114	126	145	163	170
210 Air transport	:	:	:	:	:	87	112	168	202	164
211 Passenger transport by air	:	:	:	:	:	50	67	107	130	80
212 Freight transport by air	:	:	:	:	:	81	88	99	111	87
213 Supporting, auxiliary and other services	:	:	:	:	:	- 44	- 43	- 38	- 39	- 3
214 Other transportation	:	:	:	:	:	199	263	408	494	373
236 Travel	:	:	:	:	:	-1 083	-1 476	-1 267	-1 098	-1 297
981 Other services	:	:	:	:	:	1 046	1 702	1 779	2 552	1 942
245 Communications services	:	:	:	:	:	107	118	135	167	179
249 Construction services	:	:	:	:	:	- 211	- 164	- 9	- 14	- 142
253 Insurance services	:	:	:	:	:	63	104	131	204	28
260 Financial services	:	:	:	:	:	57	59	201	166	762
262 Computer and information services	:	:	:	:	:	42	51	65	89	52
266 Royalties and licence fees	:	:	:	:	:	- 189	- 60	- 43	- 88	- 87
268 Other business services	:	:	:	:	:	186	494	89	653	650
269 Merchanting and other trade-related serv	:	:	:	:	:	196	421	118	197	- 268
270 Merchanting	:	:	:	:	:	48	74	42	52	- 136
271 Other trade related services	:	:	:	:	:	148	348	76	145	- 132
272 Operational leasing	:	:	:	:	:	- 18	55	53	76	34
273 Misc. business, prof. and technical serv	:	:	:	:	:	7	18	- 82	379	884
274 Legal, account., man , cons. and pub. rel.	:	:	:	:	:	- 58	- 63	- 74	- 58	- 16
278 Adv , market res and polling	:	:	:	:	:	42	47	43	88	273
279 Research and development	:	:	:	:	:	- 22	- 24	- 30	- 14	89
280 Architect , engin. and other technical	:	:	:	:	:	- 31	- 33	- 46	- 5	103
281 Agric., mining and on-site processing	:	:	:	:	:	- 35	- 38	- 44	- 38	- 37
284 Other	:	:	:	:	:	- 66	- 72	- 82	- 72	336
285 Serv between affiliated enterprises, nle	:	:	:	:	:	177	202	151	479	135
287 Personal, cultural and recreational services	:	:	:	:	:	47	50	54	124	- 255
288 Audio-visual and related services	:	:	:	:	:	- 17	- 12	- 55	14	- 246
289 Other personal, cultural and recreational	:	:	:	:	:	64	62	109	110	- 9
291 Government services, n i e	:	:	:	:	:	945	1 050	1 157	1 252	755
982 Services not allocated	:	:	:	:	:	0	0	0	0	0
300 INCOME	:	:	:	:	:	1 562	3 498	5 158	5 508	3 734
310 Compensation of employees	:	:	:	:	:	1 298	1 359	1 420	1 398	1 383
320 Investment Income	:	:	:	:	:	264	2 139	3 737	4 109	2 352
379 CURRENT TRANSFERS	:	:	:	:	:	-1 151	-1 350	-1 553	-1 791	-2 698
993 CURRENT ACCOUNT	:	:	:	:	:	:	9 746	12 246	13 602	10 462
994 CAPITAL ACCOUNT	:	:	:	:	:	:	:	:	:	:
010 CURRENT + CAPITAL ACCOUNT	:	:	:	:	:	6 848	:	:	:	:
995 FINANCIAL ACCOUNT	:	:	:	:	:	:	:	:	:	:
998 NET ERRORS AND OMISSIONS	:	:	:	:	:	:	:	:	:	:

* Data have not been published at the request of the Member State

6.4.

Reporter: BLEU

Partner: Intra EUR12

	(in %)									
	1986*	1987*	1988*	1989*	1990*	1991	1992	1993	1994	1995
	Cover ratio									
100 GOODS	:	:	:	:	:	110	110	111	111	110
200 SERVICES	:	:	:	:	:	103	106	110	115	110
205 Transportation	:	:	:	:	:	113	117	128	133	130
206 Sea transport	:	:	:	:	:	111	115	126	131	139
207 Passenger transport on sea	:	:	:	:	:	29	30	33	34	19
208 Freight transport on sea	:	:	:	:	:	106	110	121	125	130
209 Support. auxiliary and other services	:	:	:	:	:	169	175	193	199	214
210 Air transport	:	:	:	:	:	116	120	131	136	129
211 Passenger transport by air	:	:	:	:	:	112	116	128	132	120
212 Freight transport by air	:	:	:	:	:	190	197	216	223	210
213 Supporting, auxiliary and other services	:	:	:	:	:	38	39	43	45	95
214 Other transportation	:	:	:	:	:	114	118	129	134	122
236 Travel	:	:	:	:	:	67	63	67	75	75
981 Other services	:	:	:	:	:	114	123	120	126	125
245 Communications services	:	:	:	:	:	180	185	192	201	225
249 Construction services	:	:	:	:	:	64	68	98	97	71
253 Insurance services	:	:	:	:	:	112	118	119	129	107
260 Financial services	:	:	:	:	:	108	110	119	107	167
262 Computer and information services	:	:	:	:	:	120	123	127	133	118
266 Royalties and licence fees	:	:	:	:	:	58	86	92	85	69
268 Other business services	:	:	:	:	:	105	111	102	114	115
269 Merchanting and other trade-related serv	:	:	:	:	:	124	148	113	121	61
270 Merchanting	:	:	:	:	:	-	-	-	-	-
271 Other trade related services	:	:	:	:	:	118	140	109	115	81
272 Operational leasing	:	:	:	:	:	90	183	154	172	129
273 Misc. business, prof and technical serv	:	:	:	:	:	100	101	98	110	125
274 Legal, account., man., cons. and pub rel	:	:	:	:	:	63	63	62	69	90
278 Adv., market res. and polling	:	:	:	:	:	116	116	113	128	161
279 Research and development	:	:	:	:	:	83	83	81	91	143
280 Architect., engin. and other technical	:	:	:	:	:	90	90	87	99	129
281 Agnc., mining and on-site processing	:	:	:	:	:	48	48	47	52	64
284 Other	:	:	:	:	:	49	49	48	54	350
285 Serv. between affiliated enterprises, n/e	:	:	:	:	:	109	109	106	119	106
287 Personal, cultural and recreational services	:	:	:	:	:	117	120	110	139	46
288 Audio-visual and related services	:	:	:	:	:	90	93	85	107	29
289 Other personal, cultural and recreational	:	:	:	:	:	164	168	154	195	92
291 Government services, n/e	:	:	:	:	:	336	427	440	438	349
982 Services not allocated	:	:	:	:	:	-	-	-	-	-
300 INCOME	:	:	:	:	:	104	108	112	111	111
310 Compensation of employees	:	:	:	:	:	226	217	209	197	176
320 Investment Income	:	:	:	:	:	101	105	109	109	107
379 CURRENT TRANSFERS	:	:	:	:	:	76	72	71	69	65
993 CURRENT ACCOUNT	:	:	:	:	:	:	108	110	110	108
994 CAPITAL ACCOUNT	:	:	:	:	:	:	:	:	:	:
010 CURRENT + CAPITAL ACCOUNT	:	:	:	:	:	:	:	:	:	:
995 FINANCIAL ACCOUNT	:	:	:	:	:	:	:	:	:	:
998 NET ERRORS AND OMISSIONS	:	:	:	:	:	:	:	:	:	:

* Data have not been published at the request of the Member State

6.5.

Reporter: BLEU

Partner: Extra EUR12

	(Mio ECU)									
	1986*	1987*	1988*	1989*	1990*	1991	1992	1993	1994	1995
	Credit									
100 GOODS	:	:	:	:	:	22 390	24 533	26 459	29 667	34 347
200 SERVICES	:	:	:	:	:	8 245	7 856	8 504	9 163	8 903
205 Transportation	:	:	:	:	:	2 590	2 369	2 424	2 641	2 837
206 Sea transport	:	:	:	:	:	1 250	1 143	1 170	1 275	1 661
207 Passenger transport on sea	:	:	:	:	:	1	1	1	1	1
208 Freight transport on sea	:	:	:	:	:	1 089	996	1 019	1 110	1 489
209 Support. auxiliary and other services	:	:	:	:	:	160	147	150	164	171
210 Air transport	:	:	:	:	:	375	343	351	383	515
211 Passenger transport by air	:	:	:	:	:	261	239	244	266	306
212 Freight transport by air	:	:	:	:	:	99	90	92	101	193
213 Supporting, auxiliary and other services	:	:	:	:	:	15	14	14	16	15
214 Other transportation	:	:	:	:	:	965	882	903	983	662
236 Travel	:	:	:	:	:	543	519	752	794	941
981 Other services	:	:	:	:	:	5 112	4 968	5 328	5 728	5 125
245 Communications services	:	:	:	:	:	130	124	134	145	217
249 Construction services	:	:	:	:	:	125	147	194	196	132
253 Insurance services	:	:	:	:	:	303	293	304	319	176
260 Financial services	:	:	:	:	:	814	664	1 015	1 238	1 371
262 Computer and information services	:	:	:	:	:	140	133	144	155	159
266 Royalties and licence fees	:	:	:	:	:	258	289	335	381	259
268 Other business services	:	:	:	:	:	2 717	2 663	2 548	2 696	2 522
269 Merchanting and other trade-related serv	:	:	:	:	:	434	525	409	459	179
270 Merchanting	:	:	:	:	:	15	14	-2	-2	-67
271 Other trade related services	:	:	:	:	:	419	511	411	461	245
272 Operational leasing	:	:	:	:	:	57	82	90	92	74
273 Misc. business, prof. and technical serv	:	:	:	:	:	2 227	2 056	2 049	2 144	2 270
274 Legal, account., man., cons. and pub rel	:	:	:	:	:	72	66	66	69	81
278 Adv., market res. and polling	:	:	:	:	:	220	203	203	212	155
279 Research and development	:	:	:	:	:	76	71	70	74	120
280 Architect, engine and other technical	:	:	:	:	:	193	178	178	186	133
281 Agric., mining and on-site processing	:	:	:	:	:	23	21	21	22	7
284 Other	:	:	:	:	:	46	43	42	44	28
285 Serv. between affiliated enterprises, nie	:	:	:	:	:	1 596	1 474	1 469	1 537	1 746
287 Personal, cultural and recreational services	:	:	:	:	:	214	206	178	143	42
288 Audio-visual and related services	:	:	:	:	:	105	101	88	70	14
289 Other personal, cultural and recreational	:	:	:	:	:	109	105	91	73	29
291 Government services, n i e	:	:	:	:	:	411	449	475	456	247
982 Services not allocated	:	:	:	:	:	0	0	0	0	0
300 INCOME	:	:	:	:	:	20 685	19 252	20 508	19 959	18 633
310 Compensation of employees	:	:	:	:	:	131	150	152	127	295
320 Investment Income	:	:	:	:	:	20 553	19 102	20 356	19 831	18 338
379 CURRENT TRANSFERS	:	:	:	:	:	1 287	1 213	1 335	1 355	917
993 CURRENT ACCOUNT	:	:	:	:	:	:	52 854	56 806	60 144	62 801
994 CAPITAL ACCOUNT	:	:	:	:	:	:	:	:	:	:
010 CURRENT + CAPITAL ACCOUNT	:	:	:	:	:	52 607	:	:	:	:
995 FINANCIAL ACCOUNT	:	:	:	:	:	:	:	:	:	:
998 NET ERRORS AND OMISSIONS	:	:	:	:	:	:	:	:	:	:

* Data have not been published at the request of the Member State

6.5.

Reporter: BLEU

Partner: Extra EUR12

(Mio ECU)

	1986*	1987*	1988*	1989*	1990*	1991	1992	1993	1994	1995
	Debit									
100 GOODS	:	:	:	:	:	26 962	28 527	28 228	30 543	34 380
200 SERVICES	:	:	:	:	:	7 480	7 300	8 211	9 466	8 948
205 Transportation	:	:	:	:	:	2 092	1 937	2 099	2 196	2 254
206 Sea transport	:	:	:	:	:	1 023	947	1 027	1 074	1 463
207 Passenger transport on sea	:	:	:	:	:	3	3	3	3	1
208 Freight transport on sea	:	:	:	:	:	934	865	937	981	1 373
209 Support auxiliary and other services	:	:	:	:	:	86	80	86	91	88
210 Air transport	:	:	:	:	:	296	274	297	310	341
211 Passenger transport by air	:	:	:	:	:	211	196	212	222	226
212 Freight transport by air	:	:	:	:	:	47	44	48	50	80
213 Supporting, auxiliary and other services	:	:	:	:	:	37	34	37	39	35
214 Other transportation	:	:	:	:	:	773	716	776	812	451
236 Travel	:	:	:	:	:	1 030	1 011	1 391	1 803	1 897
981 Other services	:	:	:	:	:	4 357	4 353	4 721	5 467	4 797
245 Communications services	:	:	:	:	:	68	66	74	86	117
249 Construction services	:	:	:	:	:	89	75	73	44	75
253 Insurance services	:	:	:	:	:	265	298	271	312	197
260 Financial services	:	:	:	:	:	535	653	846	1 259	968
262 Computer and information services	:	:	:	:	:	109	107	120	138	114
266 Royalties and licence fees	:	:	:	:	:	562	551	638	677	607
268 Other business services	:	:	:	:	:	2 405	2 296	2 358	2 588	2 425
269 Merchanting and other trade-related serv	:	:	:	:	:	425	566	612	679	424
270 Merchanting	:	:	:	:	:	0	0	0	0	0
271 Other trade related services	:	:	:	:	:	425	566	612	679	424
272 Operational leasing	:	:	:	:	:	203	96	127	134	105
273 Misc business, prof and technical serv	:	:	:	:	:	1 778	1 635	1 618	1 774	1 896
274 Legal, account., man., cons. and pub. rel.	:	:	:	:	:	91	83	82	90	118
278 Adv., market res. and polling	:	:	:	:	:	152	140	138	152	124
279 Research and development	:	:	:	:	:	74	68	67	74	73
280 Architect, engin. and other technical	:	:	:	:	:	172	159	157	172	203
281 Agnc., mining and on-site processing	:	:	:	:	:	39	35	35	39	24
284 Other	:	:	:	:	:	75	69	68	75	101
285 Serv between affiliated enterprises, n/e	:	:	:	:	:	1 175	1 081	1 070	1 173	1 253
287 Personal, cultural and recreational services	:	:	:	:	:	111	106	155	94	136
288 Audio-visual and related services	:	:	:	:	:	71	67	99	60	93
289 Other personal, cultural and recreational	:	:	:	:	:	40	38	56	34	43
291 Government services, n/e	:	:	:	:	:	212	201	186	269	159
982 Services not allocated	:	:	:	:	:	0	0	0	0	0
300 INCOME	:	:	:	:	:	19 998	19 476	18 381	17 956	17 181
310 Compensation of employees	:	:	:	:	:	0	0	0	0	145
320 Investment Income	:	:	:	:	:	19 998	19 476	18 381	17 956	17 046
379 CURRENT TRANSFERS	:	:	:	:	:	1 530	1 691	1 821	2 080	1 545
993 CURRENT ACCOUNT	:	:	:	:	:	:	56 994	56 640	60 045	62 063
994 CAPITAL ACCOUNT	:	:	:	:	:	:	:	:	:	:
010 CURRENT + CAPITAL ACCOUNT	:	:	:	:	:	55 970	:	:	:	:
995 FINANCIAL ACCOUNT	:	:	:	:	:	:	:	:	:	:
998 NET ERRORS AND OMISSIONS	:	:	:	:	:	:	:	:	:	:

* Data have not been published at the request of the Member State

6.5.

Reporter: BLEU

Partner: Extra EUR12

	(Mio ECU)									
	1986*	1987*	1988*	1989*	1990*	1991	1992	1993	1994	1995
	Net									
100 GOODS	:	:	:	:	:	-4 572	-3 994	-1 769	-876	-33
200 SERVICES	:	:	:	:	:	766	556	293	-303	-45
205 Transportation	:	:	:	:	:	498	432	325	445	583
206 Sea transport	:	:	:	:	:	227	196	143	200	198
207 Passenger transport on sea	:	:	:	:	:	-2	-2	-2	-2	0
208 Freight transport on sea	:	:	:	:	:	155	131	82	129	115
209 Support, auxiliary and other services	:	:	:	:	:	74	67	64	73	83
210 Air transport	:	:	:	:	:	80	70	55	72	174
211 Passenger transport by air	:	:	:	:	:	50	43	32	44	80
212 Freight transport by air	:	:	:	:	:	51	47	45	51	114
213 Supporting, auxiliary and other services	:	:	:	:	:	-22	-20	-23	-23	-20
214 Other transportation	:	:	:	:	:	191	166	127	172	211
236 Travel	:	:	:	:	:	-488	-492	-640	-1 009	-957
981 Other services	:	:	:	:	:	756	616	608	262	329
245 Communications services	:	:	:	:	:	63	58	80	59	100
249 Construction services	:	:	:	:	:	36	73	121	152	56
253 Insurance services	:	:	:	:	:	38	-4	33	7	-21
260 Financial services	:	:	:	:	:	280	11	169	-21	404
262 Computer and information services	:	:	:	:	:	30	26	24	17	45
266 Royalties and licence fees	:	:	:	:	:	-305	-263	-303	-297	-348
268 Other business services	:	:	:	:	:	312	367	191	108	98
269 Merchanting and other trade-related serv.	:	:	:	:	:	9	-41	-203	-220	-245
270 Merchanting	:	:	:	:	:	15	14	-2	-2	-67
271 Other trade related services	:	:	:	:	:	-6	-55	-201	-218	-178
272 Operational leasing	:	:	:	:	:	-146	-14	-37	-42	-31
273 Misc. business, prof and technical serv	:	:	:	:	:	449	422	431	370	374
274 Legal, account., man, cons. and pub. rel.	:	:	:	:	:	-19	-17	-17	-22	-37
278 Adv, market res. and polling	:	:	:	:	:	68	64	64	60	32
279 Research and development	:	:	:	:	:	2	3	3	0	47
280 Architect, engin. and other technical	:	:	:	:	:	21	20	21	14	-71
281 Agnc, mining and on-site processing	:	:	:	:	:	-18	-14	-14	-16	-17
284 Other	:	:	:	:	:	-29	-26	-26	-30	-73
285 Serv between affiliated enterprises, n/e	:	:	:	:	:	421	393	399	364	493
287 Personal, cultural and recreational services	:	:	:	:	:	103	100	24	49	-94
288 Audio-visual and related services	:	:	:	:	:	34	34	-11	10	-79
289 Other personal, cultural and recreational	:	:	:	:	:	69	66	35	39	-14
291 Government services, n i e	:	:	:	:	:	199	247	289	187	88
982 Services not allocated	:	:	:	:	:	0	0	0	0	0
300 INCOME	:	:	:	:	:	687	-225	2 127	2 003	1 443
310 Compensation of employees	:	:	:	:	:	131	150	152	127	150
320 Investment Income	:	:	:	:	:	555	-374	1 975	1 875	1 292
379 CURRENT TRANSFERS	:	:	:	:	:	-243	-478	-486	-725	-628
993 CURRENT ACCOUNT	:	:	:	:	:	:	-4 141	166	89	737
994 CAPITAL ACCOUNT	:	:	:	:	:	:	:	:	:	:
010 CURRENT + CAPITAL ACCOUNT	:	:	:	:	:	-3 363	:	:	:	:
995 FINANCIAL ACCOUNT	:	:	:	:	:	:	:	:	:	:
998 NET ERRORS AND OMISSIONS	:	:	:	:	:	:	:	:	:	:

* Data have not been published at the request of the Member State

6.5.

Reporter: BLEU

Partner: Extra EUR12

	(in %)									
	1986*	1987*	1988*	1989*	1990*	1991	1992	1993	1994	1995
	Cover ratio									
100 GOODS	:	:	:	:	:	83	86	94	97	100
200 SERVICES	:	:	:	:	:	110	108	104	97	99
205 Transportation	:	:	:	:	:	124	122	115	120	126
206 Sea transport	:	:	:	:	:	122	121	114	119	114
207 Passenger transport on sea	:	:	:	:	:	32	32	30	31	85
208 Freight transport on sea	:	:	:	:	:	117	115	109	113	108
209 Support. auxiliary and other services	:	:	:	:	:	186	184	174	181	195
210 Air transport	:	:	:	:	:	127	125	118	123	151
211 Passenger transport by air	:	:	:	:	:	124	122	115	120	135
212 Freight transport by air	:	:	:	:	:	209	206	195	203	243
213 Supporting, auxiliary and other services	:	:	:	:	:	42	41	39	41	43
214 Other transportation	:	:	:	:	:	125	123	116	121	147
236 Travel	:	:	:	:	:	53	51	54	44	50
981 Other services	:	:	:	:	:	117	114	113	105	107
245 Communications services	:	:	:	:	:	193	188	181	169	186
249 Construction services	:	:	:	:	:	140	197	266	446	175
253 Insurance services	:	:	:	:	:	114	99	112	102	90
260 Financial services	:	:	:	:	:	152	102	120	98	142
262 Computer and information services	:	:	:	:	:	128	125	120	112	139
266 Royalties and licence fees	:	:	:	:	:	46	52	53	56	43
268 Other business services	:	:	:	:	:	113	116	108	104	104
269 Merchanting and other trade-related serv.	:	:	:	:	:	102	93	67	68	42
270 Merchanting	:	:	:	:	:	-	-	-	-	-
271 Other trade related services	:	:	:	:	:	99	90	67	68	58
272 Operational leasing	:	:	:	:	:	28	86	71	69	70
273 Misc. business, prof. and technical serv	:	:	:	:	:	125	126	127	121	120
274 Legal, account., man , cons. and pub. rel.	:	:	:	:	:	79	79	80	76	69
278 Adv , market res and polling	:	:	:	:	:	145	146	147	140	126
279 Research and development	:	:	:	:	:	103	104	104	100	164
280 Architect, engin. and other technical	:	:	:	:	:	112	113	113	108	65
281 Agric., mining and on-site processing	:	:	:	:	:	60	60	60	58	28
284 Other	:	:	:	:	:	62	62	62	59	28
285 Serv. between affiliated enterprises, nie	:	:	:	:	:	136	136	137	131	139
287 Personal, cultural and recreational services	:	:	:	:	:	192	195	115	152	31
288 Audio-visual and related services	:	:	:	:	:	148	150	89	117	15
289 Other personal, cultural and recreational	:	:	:	:	:	270	273	162	214	67
291 Government services, n i e	:	:	:	:	:	194	223	255	170	156
982 Services not allocated	:	:	:	:	:	-	-	-	-	-
300 INCOME	:	:	:	:	:	103	99	112	111	108
310 Compensation of employees	:	:	:	:	:	-	-	-	-	204
320 Investment income	:	:	:	:	:	103	98	111	110	108
379 CURRENT TRANSFERS	:	:	:	:	:	84	72	73	65	59
993 CURRENT ACCOUNT	:	:	:	:	:	:	93	100	100	101
994 CAPITAL ACCOUNT	:	:	:	:	:	:	:	:	:	:
010 CURRENT + CAPITAL ACCOUNT	:	:	:	:	:	:	:	:	:	:
995 FINANCIAL ACCOUNT	:	:	:	:	:	:	:	:	:	:
998 NET ERRORS AND OMISSIONS	:	:	:	:	:	:	:	:	:	:

* Data have not been published at the request of the Member State

6.6.

Reporter: BLEU

Partner: USA

	(Mio ECU)									
	1986*	1987*	1988*	1989*	1990*	1991	1992	1993	1994	1995
	Credit									
100 GOODS	:	:	:	:	:	5 327	7 214	7 263	7 441	9 586
200 SERVICES	:	:	:	:	:	3 306	2 920	3 308	3 663	3 973
205 Transportation	:	:	:	:	:	934	833	830	949	1 220
206 Sea transport	:	:	:	:	:	451	402	401	458	812
207 Passenger transport on sea	:	:	:	:	:	0	0	0	0	0
208 Freight transport on sea	:	:	:	:	:	393	350	349	399	734
209 Support auxiliary and other services	:	:	:	:	:	58	52	51	59	78
210 Air transport	:	:	:	:	:	135	121	120	138	256
211 Passenger transport by air	:	:	:	:	:	94	84	84	96	176
212 Freight transport by air	:	:	:	:	:	36	32	32	36	78
213 Supporting, auxiliary and other services	:	:	:	:	:	6	5	5	6	1
214 Other transportation	:	:	:	:	:	348	310	309	354	153
236 Travel	:	:	:	:	:	243	262	482	501	519
981 Other services	:	:	:	:	:	2 129	1 826	1 996	2 213	2 234
245 Communications services	:	:	:	:	:	52	46	52	58	68
249 Construction services	:	:	:	:	:	14	14	44	8	20
253 Insurance services	:	:	:	:	:	127	83	85	87	61
260 Financial services	:	:	:	:	:	470	302	367	598	515
262 Computer and information services	:	:	:	:	:	56	49	56	62	90
266 Royalties and licence fees	:	:	:	:	:	93	139	166	153	177
268 Other business services	:	:	:	:	:	1 146	1 009	1 058	1 087	1 271
269 Merchanting and other trade-related serv.	:	:	:	:	:	137	150	116	131	80
270 Merchanting	:	:	:	:	:	6	7	3	5	-6
271 Other trade related services	:	:	:	:	:	131	143	113	126	86
272 Operational leasing	:	:	:	:	:	33	29	45	49	29
273 Misc. business, prof. and technical serv	:	:	:	:	:	976	830	897	907	1 163
274 Legal, account, man, cons and pub. rel.	:	:	:	:	:	31	27	29	29	31
278 Adv, market res and polling	:	:	:	:	:	97	82	89	90	83
279 Research and development	:	:	:	:	:	34	29	31	31	99
280 Architect., engin and other technical	:	:	:	:	:	85	72	78	79	45
281 Agric., mining and on-site processing	:	:	:	:	:	10	9	9	9	1
284 Other	:	:	:	:	:	20	17	19	19	17
285 Serv. between affiliated enterprises, n/a	:	:	:	:	:	700	595	643	650	887
287 Personal, cultural and recreational services	:	:	:	:	:	88	77	74	63	11
288 Audio-visual and related services	:	:	:	:	:	43	38	36	31	5
289 Other personal, cultural and recreational	:	:	:	:	:	45	39	38	32	6
291 Government services, n/a	:	:	:	:	:	83	106	94	99	21
982 Services not allocated	:	:	:	:	:	0	0	0	0	0
300 INCOME	:	:	:	:	:	5 211	5 233	6 225	7 182	6 933
310 Compensation of employees	:	:	:	:	:					56
320 Investment Income	:	:	:	:	:	5 211	5 233	6 225	7 182	6 878
379 CURRENT TRANSFERS	:	:	:	:	:	463	338	410	414	303
993 CURRENT ACCOUNT	:	:	:	:	:		15 705	17 205	18 701	20 795
994 CAPITAL ACCOUNT	:	:	:	:	:					
010 CURRENT + CAPITAL ACCOUNT	:	:	:	:	:	14 307				
995 FINANCIAL ACCOUNT	:	:	:	:	:					
998 NET ERRORS AND OMISSIONS	:	:	:	:	:					

* Data have not been published at the request of the Member State

6.6.

Reporter: BLEU

Partner: USA

	(Mio ECU)									
	1986*	1987*	1988*	1989*	1990*	1991	1992	1993	1994	1995
	Debit									
100 GOODS	:	:	:	:	:	7 959	10 170	9 132	8 854	10 383
200 SERVICES	:	:	:	:	:	3 035	3 012	3 517	4 253	3 506
205 Transportation	:	:	:	:	:	624	517	567	652	732
206 Sea transport	:	:	:	:	:	305	253	278	319	520
207 Passenger transport on sea	:	:	:	:	:	1	1	1	1	1
208 Freight transport on sea	:	:	:	:	:	278	231	253	291	488
209 Support auxiliary and other services	:	:	:	:	:	26	21	23	27	32
210 Air transport	:	:	:	:	:	88	73	80	92	118
211 Passenger transport by air	:	:	:	:	:	63	52	57	66	69
212 Freight transport by air	:	:	:	:	:	14	12	13	15	34
213 Supporting, auxiliary and other services	:	:	:	:	:	11	9	10	12	14
214 Other transportation	:	:	:	:	:	230	191	210	241	94
236 Travel	:	:	:	:	:	422	447	800	1 132	613
981 Other services	:	:	:	:	:	1 989	2 047	2 150	2 469	2 161
245 Communications services	:	:	:	:	:	27	27	32	38	33
249 Construction services	:	:	:	:	:	7	10	15	3	22
253 Insurance services	:	:	:	:	:	83	102	89	96	78
260 Financial services	:	:	:	:	:	296	341	314	570	326
262 Computer and information services	:	:	:	:	:	44	44	51	62	58
266 Royalties and licence fees	:	:	:	:	:	447	443	501	521	499
268 Other business services	:	:	:	:	:	936	953	1 016	1 027	962
269 Merchanting and other trade-related serv	:	:	:	:	:	110	118	125	121	91
270 Merchanting	:	:	:	:	:	0	0	0	0	0
271 Other trade related services	:	:	:	:	:	110	118	125	121	91
272 Operational leasing	:	:	:	:	:	96	46	62	55	80
273 Misc. business, prof. and technical serv.	:	:	:	:	:	729	789	829	851	791
274 Legal, account., man., cons. and pub. rel.	:	:	:	:	:	37	40	42	43	53
278 Adv., market res. and polling	:	:	:	:	:	62	67	71	73	54
279 Research and development	:	:	:	:	:	30	33	35	35	17
280 Architect, engin. and other technical	:	:	:	:	:	71	77	80	83	77
281 Agric., mining and on-site processing	:	:	:	:	:	16	17	18	18	8
284 Other	:	:	:	:	:	31	33	35	36	74
285 Serv. between affiliated enterprises, nie	:	:	:	:	:	482	522	548	563	507
287 Personal, cultural and recreational services	:	:	:	:	:	45	35	74	47	75
288 Audio-visual and related services	:	:	:	:	:	29	23	47	30	59
289 Other personal, cultural and recreational	:	:	:	:	:	16	13	27	17	17
291 Government services, n i e	:	:	:	:	:	104	91	57	104	108
982 Services not allocated	:	:	:	:	:	0	0	0	0	0
300 INCOME	:	:	:	:	:	4 151	4 328	4 277	5 705	4 575
310 Compensation of employees	:	:	:	:	:	:	:	:	:	75
320 Investment income	:	:	:	:	:	4 151	4 328	4 277	5 705	4 499
379 CURRENT TRANSFERS	:	:	:	:	:	370	445	444	541	507
993 CURRENT ACCOUNT	:	:	:	:	:	:	17 955	17 370	19 352	18 971
994 CAPITAL ACCOUNT	:	:	:	:	:	:	:	:	:	:
010 CURRENT + CAPITAL ACCOUNT	:	:	:	:	:	15 514	:	:	:	:
995 FINANCIAL ACCOUNT	:	:	:	:	:	:	:	:	:	:
998 NET ERRORS AND OMISSIONS	:	:	:	:	:	:	:	:	:	:

* Data have not been published at the request of the Member State

6.6.

Reporter: BLEU

Partner: USA

	(Mio ECU)									
	1986*	1987*	1988*	1989*	1990*	1991	1992	1993	1994	1995
	Net									
100 GOODS	:	:	:	:	:	-2 632	-2 955	-1 869	-1 413	-787
200 SERVICES	:	:	:	:	:	271	-92	-209	-589	467
205 Transportation	:	:	:	:	:	310	315	263	298	488
206 Sea transport	:	:	:	:	:	146	149	123	140	291
207 Passenger transport on sea	:	:	:	:	:	-1	0	0	-1	0
208 Freight transport on sea	:	:	:	:	:	114	119	96	108	246
209 Support. auxiliary and other services	:	:	:	:	:	32	30	28	32	46
210 Air transport	:	:	:	:	:	47	48	40	46	138
211 Passenger transport by air	:	:	:	:	:	31	32	26	30	107
212 Freight transport by air	:	:	:	:	:	22	20	19	21	44
213 Supporting, auxiliary and other services	:	:	:	:	:	-5	-4	-5	-6	-13
214 Other transportation	:	:	:	:	:	117	119	99	113	59
236 Travel	:	:	:	:	:	-179	-186	-318	-631	-95
981 Other services	:	:	:	:	:	140	-222	-154	-256	73
245 Communications services	:	:	:	:	:	25	19	20	19	36
249 Construction services	:	:	:	:	:	6	4	29	4	-2
253 Insurance services	:	:	:	:	:	44	-20	-3	-9	-17
260 Financial services	:	:	:	:	:	174	-38	53	27	188
262 Computer and information services	:	:	:	:	:	12	5	5	0	32
266 Royalties and licence fees	:	:	:	:	:	-354	-304	-335	-368	-322
268 Other business services	:	:	:	:	:	210	56	42	60	309
269 Merchanting and other trade-related serv.	:	:	:	:	:	27	32	-9	10	-11
270 Merchanting	:	:	:	:	:	6	7	3	5	-6
271 Other trade related services	:	:	:	:	:	21	25	-12	5	-5
272 Operational leasing	:	:	:	:	:	-64	-17	-17	-6	-51
273 Misc. business, prof and technical serv.	:	:	:	:	:	247	41	68	56	372
274 Legal, account, man, cons. and pub. rel.	:	:	:	:	:	-6	-14	-13	-14	-22
278 Adv., market res. and polling	:	:	:	:	:	34	15	18	17	29
279 Research and development	:	:	:	:	:	3	-4	-4	-4	82
280 Architect., engin. and other technical	:	:	:	:	:	14	-5	-3	-4	-33
281 Agric., mining and on-site processing	:	:	:	:	:	-6	-9	-9	-9	-7
284 Other	:	:	:	:	:	-11	-16	-16	-17	-57
285 Serv. between affiliated enterprises, nie	:	:	:	:	:	217	73	95	87	380
287 Personal, cultural and recreational services	:	:	:	:	:	43	42	0	16	-64
288 Audio-visual and related services	:	:	:	:	:	15	15	-11	1	-54
289 Other personal, cultural and recreational	:	:	:	:	:	29	26	11	15	-11
291 Government services, n i e	:	:	:	:	:	-21	15	37	-5	-87
982 Services not allocated	:	:	:	:	:	0	0	0	0	0
300 INCOME	:	:	:	:	:	1 060	905	1 948	1 477	2 359
310 Compensation of employees	:	:	:	:	:	:	:	:	:	-20
320 Investment Income	:	:	:	:	:	1 060	905	1 948	1 477	2 378
379 CURRENT TRANSFERS	:	:	:	:	:	93	-108	-35	-127	-204
993 CURRENT ACCOUNT	:	:	:	:	:	:	-2 250	-165	-652	1 824
994 CAPITAL ACCOUNT	:	:	:	:	:	:	:	:	:	:
010 CURRENT + CAPITAL ACCOUNT	:	:	:	:	:	-1 207	:	:	:	:
995 FINANCIAL ACCOUNT	:	:	:	:	:	:	:	:	:	:
998 NET ERRORS AND OMISSIONS	:	:	:	:	:	:	:	:	:	:

* Data have not been published at the request of the Member State

6.6.

Reporter: BLEU

Partner: USA

	(m %)									
	1986*	1987*	1988*	1989*	1990*	1991	1992	1993	1994	1995
	Cover ratio									
100 GOODS	:	:	:	:	:	67	71	80	84	92
200 SERVICES	:	:	:	:	:	109	97	94	86	113
205 Transportation	:	:	:	:	:	150	161	146	146	167
206 Sea transport	:	:	:	:	:	148	159	144	144	156
207 Passenger transport on sea	:	:	:	:	:	39	41	38	38	17
208 Freight transport on sea	:	:	:	:	:	141	152	138	137	150
209 Support. auxiliary and other services	:	:	:	:	:	225	242	220	219	247
210 Air transport	:	:	:	:	:	154	165	150	149	217
211 Passenger transport by air	:	:	:	:	:	149	161	146	145	256
212 Freight transport by air	:	:	:	:	:	252	271	246	245	227
213 Supporting, auxiliary and other services	:	:	:	:	:	50	54	49	49	10
214 Other transportation	:	:	:	:	:	151	162	147	147	163
236 Travel	:	:	:	:	:	58	58	60	44	85
981 Other services	:	:	:	:	:	107	89	83	80	103
245 Communications services	:	:	:	:	:	190	170	164	151	209
249 Construction services	:	:	:	:	:	187	135	287	235	89
253 Insurance services	:	:	:	:	:	153	81	96	90	78
260 Financial services	:	:	:	:	:	159	89	117	105	158
262 Computer and information services	:	:	:	:	:	126	112	109	100	156
266 Royalties and licence fees	:	:	:	:	:	21	31	33	29	36
268 Other business services	:	:	:	:	:	122	106	104	106	132
269 Merchanting and other trade-related serv	:	:	:	:	:	125	127	93	108	88
270 Merchanting	:	:	:	:	:	-	-	-	-	-
271 Other trade related services	:	:	:	:	:	119	121	90	104	94
272 Operational leasing	:	:	:	:	:	34	63	73	89	36
273 Misc. business, prof. and technical serv.	:	:	:	:	:	134	105	108	107	147
274 Legal, account., man., cons. and pub. rel.	:	:	:	:	:	84	66	68	67	58
278 Adv., market res. and polling	:	:	:	:	:	155	122	125	123	154
279 Research and development	:	:	:	:	:	110	87	89	88	582
280 Architect., engin. and other technical	:	:	:	:	:	120	94	97	95	58
281 Agric., mining and on-site processing	:	:	:	:	:	64	50	52	51	9
284 Other	:	:	:	:	:	66	52	53	52	23
285 Serv. between affiliated enterprises, nie	:	:	:	:	:	145	114	117	116	175
287 Personal, cultural and recreational services	:	:	:	:	:	195	218	100	134	15
288 Audio-visual and related services	:	:	:	:	:	151	168	77	103	8
289 Other personal, cultural and recreational	:	:	:	:	:	274	306	140	188	38
291 Government services, n i e	:	:	:	:	:	80	116	164	95	19
982 Services not allocated	:	:	:	:	:	-	-	-	-	-
300 INCOME	:	:	:	:	:	126	121	146	126	152
310 Compensation of employees	:	:	:	:	:	:	:	:	:	74
320 Investment Income	:	:	:	:	:	126	121	146	126	153
379 CURRENT TRANSFERS	:	:	:	:	:	125	76	92	77	60
993 CURRENT ACCOUNT	:	:	:	:	:	:	87	99	97	110
994 CAPITAL ACCOUNT	:	:	:	:	:	:	:	:	:	:
010 CURRENT + CAPITAL ACCOUNT	:	:	:	:	:	:	:	:	:	:
995 FINANCIAL ACCOUNT	:	:	:	:	:	:	:	:	:	:
998 NET ERRORS AND OMISSIONS	:	:	:	:	:	:	:	:	:	:

* Data have not been published at the request of the Member State

6.7.

Reporter: BLEU

Partner: Japan

(Mio ECU)

	1986*	1987*	1988*	1989*	1990*	1991	1992	1993	1994	1995
	Credit									
100 GOODS	:	:	:	:	:	966	876	1 023	1 326	1 449
200 SERVICES	:	:	:	:	:	447	484	564	581	421
205 Transportation	:	:	:	:	:	148	128	128	146	131
206 Sea transport	:	:	:	:	:	71	62	62	70	90
207 Passenger transport on sea	:	:	:	:	:	0	0	0	0	0
208 Freight transport on sea	:	:	:	:	:	62	54	54	61	88
209 Support, auxiliary and other services	:	:	:	:	:	9	8	8	9	1
210 Air transport	:	:	:	:	:	21	18	18	21	16
211 Passenger transport by air	:	:	:	:	:	15	13	13	15	12
212 Freight transport by air	:	:	:	:	:	6	5	5	6	4
213 Supporting, auxiliary and other services	:	:	:	:	:	1	1	1	1	0
214 Other transportation	:	:	:	:	:	55	48	47	54	25
236 Travel	:	:	:	:	:	18	19	21	25	36
981 Other services	:	:	:	:	:	282	337	415	410	254
245 Communications services	:	:	:	:	:	7	8	9	9	7
249 Construction services	:	:	:	:	:	2	3	2	0	1
253 Insurance services	:	:	:	:	:	6	9	12	9	6
260 Financial services	:	:	:	:	:	49	44	69	76	100
262 Computer and information services	:	:	:	:	:	8	8	10	10	18
266 Royalties and licence fees	:	:	:	:	:	19	21	27	28	13
268 Other business services	:	:	:	:	:	175	220	270	262	103
269 Merchanting and other trade-related serv	:	:	:	:	:	31	45	40	79	- 1
270 Merchanting	:	:	:	:	:	4	3	2	7	- 8
271 Other trade related services	:	:	:	:	:	27	42	38	72	7
272 Operational leasing	:	:	:	:	:	3	16	2	5	9
273 Misc. business, prof and technical serv.	:	:	:	:	:	142	158	228	178	94
274 Legal, account., man , cons. and pub. ref.	:	:	:	:	:	5	5	7	6	3
278 Adv , market res. and polling	:	:	:	:	:	14	16	23	18	11
279 Research and development	:	:	:	:	:	5	5	8	6	9
280 Architect , engin and other technical	:	:	:	:	:	12	14	20	15	10
281 Agric., mining and on-site processing	:	:	:	:	:	1	2	2	2	1
284 Other	:	:	:	:	:	3	3	5	4	2
285 Serv between affiliated enterprses, nie	:	:	:	:	:	101	113	164	128	59
287 Personal, cultural and recreational services	:	:	:	:	:	4	16	4	5	2
288 Audio-visual and related services	:	:	:	:	:	2	8	2	2	1
289 Other personal, cultural and recreational	:	:	:	:	:	2	8	2	3	1
291 Government services, n i e	:	:	:	:	:	13	9	13	11	5
982 Services not allocated	:	:	:	:	:	0	0	0	0	0
300 INCOME	:	:	:	:	:	3 745	2 632	2 346	1 886	2 419
310 Compensation of employees	:	:	:	:	:	:	:	:	:	5
320 Investment Income	:	:	:	:	:	3 745	2 632	2 346	1 886	2 414
379 CURRENT TRANSFERS	:	:	:	:	:	38	31	42	36	45
993 CURRENT ACCOUNT	:	:	:	:	:	:	4 023	3 875	3 829	4 333
994 CAPITAL ACCOUNT	:	:	:	:	:	:	:	:	:	:
010 CURRENT + CAPITAL ACCOUNT	:	:	:	:	:	5 197	:	:	:	:
995 FINANCIAL ACCOUNT	:	:	:	:	:	:	:	:	:	:
998 NET ERRORS AND OMISSIONS	:	:	:	:	:	:	:	:	:	:

* Data have not been published at the request of the Member State

6.7.

Reporter: BLEU

Partner: Japan

	(Mio ECU)									
	1986*	1987*	1988*	1989*	1990*	1991	1992	1993	1994	1995
	Debit									
100 GOODS	:	:	:	:	:	2 390	2 307	2 196	2 277	2 684
200 SERVICES	:	:	:	:	:	272	298	350	386	358
205 Transportation	:	:	:	:	:	121	113	115	119	113
206 Sea transport	:	:	:	:	:	59	55	56	58	85
207 Passenger transport on sea	:	:	:	:	:	0	0	0	0	0
208 Freight transport on sea	:	:	:	:	:	54	51	51	53	82
209 Support auxiliary and other services	:	:	:	:	:	5	5	5	5	3
210 Air transport	:	:	:	:	:	17	16	16	17	14
211 Passenger transport by air	:	:	:	:	:	12	11	12	12	9
212 Freight transport by air	:	:	:	:	:	3	3	3	3	5
213 Supporting, auxiliary and other services	:	:	:	:	:	2	2	2	2	0
214 Other transportation	:	:	:	:	:	45	42	43	44	14
236 Travel	:	:	:	:	:	12	15	19	24	16
981 Other services	:	:	:	:	:	138	169	215	242	229
245 Communications services	:	:	:	:	:	2	3	3	3	3
249 Construction services	:	:	:	:	:	0	0	2	0	22
253 Insurance services	:	:	:	:	:	5	8	6	7	6
260 Financial services	:	:	:	:	:	30	37	63	60	54
262 Computer and information services	:	:	:	:	:	4	4	5	6	4
266 Royalties and licence fees	:	:	:	:	:	16	13	14	19	21
268 Other business services	:	:	:	:	:	76	88	116	139	114
269 Merchanting and other trade-related serv.	:	:	:	:	:	- 10	22	35	20	28
270 Merchanting	:	:	:	:	:	0	0	0	0	0
271 Other trade related services	:	:	:	:	:	- 10	22	35	20	28
272 Operational leasing	:	:	:	:	:	16	9	7	6	6
273 Misc. business, prof and technical serv.	:	:	:	:	:	69	57	74	113	80
274 Legal, account, man, cons. and pub. rel.	:	:	:	:	:	4	3	4	6	3
278 Adv., market res. and polling	:	:	:	:	:	6	5	6	10	6
279 Research and development	:	:	:	:	:	3	2	3	5	1
280 Architect., engin and other technical	:	:	:	:	:	7	6	7	11	4
281 Agric., mining and on-site processing	:	:	:	:	:	2	1	2	2	0
284 Other	:	:	:	:	:	3	2	3	5	4
285 Serv between affiliated enterprises, nie	:	:	:	:	:	46	38	49	74	63
287 Personal, cultural and recreational services	:	:	:	:	:	2	13	2	3	1
288 Audio-visual and related services	:	:	:	:	:	1	8	1	2	0
289 Other personal, cultural and recreational	:	:	:	:	:	1	5	1	1	1
291 Government services, n i e	:	:	:	:	:	3	3	4	4	4
982 Services not allocated	:	:	:	:	:	0	0	0	0	0
300 INCOME	:	:	:	:	:	2 051	1 518	1 215	1 318	1 266
310 Compensation of employees	:	:	:	:	:					6
320 Investment income	:	:	:	:	:	2 051	1 518	1 215	1 318	1 260
379 CURRENT TRANSFERS	:	:	:	:	:	23	33	30	32	23
993 CURRENT ACCOUNT	:	:	:	:	:		4 158	3 791	4 013	4 331
994 CAPITAL ACCOUNT	:	:	:	:	:					
010 CURRENT + CAPITAL ACCOUNT	:	:	:	:	:	4 736				
995 FINANCIAL ACCOUNT	:	:	:	:	:					
998 NET ERRORS AND OMISSIONS	:	:	:	:	:					

* Data have not been published at the request of the Member State

6.7.

Reporter: BLEU

Partner: Japan

	(Mio ECU)									
	1986*	1987*	1988*	1989*	1990*	1991	1992	1993	1994	1995
	Net									
100 GOODS	:	:	:	:	:	-1 424	-1 431	-1 173	-950	-1 235
200 SERVICES	:	:	:	:	:	176	186	215	195	63
205 Transportation	:	:	:	:	:	26	14	12	27	18
206 Sea transport	:	:	:	:	:	12	6	5	12	5
207 Passenger transport on sea	:	:	:	:	:	0	0	0	0	0
208 Freight transport on sea	:	:	:	:	:	8	3	2	8	6
209 Support. auxiliary and other services	:	:	:	:	:	4	3	3	4	-1
210 Air transport	:	:	:	:	:	4	2	2	4	2
211 Passenger transport by air	:	:	:	:	:	3	1	1	3	3
212 Freight transport by air	:	:	:	:	:	3	2	2	3	-1
213 Supporting, auxiliary and other services	:	:	:	:	:	-1	-1	-1	-1	0
214 Other transportation	:	:	:	:	:	10	6	5	10	11
236 Travel	:	:	:	:	:	5	4	3	1	20
981 Other services	:	:	:	:	:	144	168	200	168	25
245 Communications services	:	:	:	:	:	5	5	6	6	4
249 Construction services	:	:	:	:	:	2	3	0	0	-21
253 Insurance services	:	:	:	:	:	1	1	6	1	0
260 Financial services	:	:	:	:	:	19	7	7	16	46
262 Computer and information services	:	:	:	:	:	4	4	4	4	13
266 Royalties and licence fees	:	:	:	:	:	2	8	13	8	-9
268 Other business services	:	:	:	:	:	99	132	154	123	-12
269 Merchanting and other trade-related serv.	:	:	:	:	:	41	23	5	60	-29
270 Merchanting	:	:	:	:	:	4	3	2	7	-8
271 Other trade related services	:	:	:	:	:	37	20	3	53	-21
272 Operational leasing	:	:	:	:	:	-14	8	-5	-2	3
273 Misc business, prof and technical serv	:	:	:	:	:	72	101	154	65	14
274 Legal, account, man, cons. and pub. rel	:	:	:	:	:	1	2	4	0	0
278 Adv, market res. and polling	:	:	:	:	:	8	11	16	8	5
279 Research and development	:	:	:	:	:	2	3	5	1	8
280 Architect., engin. and other technical	:	:	:	:	:	6	8	13	5	6
281 Agric., mining and on-site processing	:	:	:	:	:	0	0	1	-1	0
284 Other	:	:	:	:	:	0	1	2	-1	-1
285 Serv between affiliated enterprises, nie	:	:	:	:	:	56	76	115	53	-4
287 Personal, cultural and recreational services	:	:	:	:	:	2	3	2	2	1
288 Audio-visual and related services	:	:	:	:	:	0	-1	1	1	1
289 Other personal, cultural and recreational	:	:	:	:	:	1	3	1	2	0
291 Government services, n i e	:	:	:	:	:	10	6	9	7	1
982 Services not allocated	:	:	:	:	:	0	0	0	0	0
300 INCOME	:	:	:	:	:	1 695	1 114	1 131	568	1 153
310 Compensation of employees	:	:	:	:	:	-1
320 Investment Income	:	:	:	:	:	1 695	1 114	1 131	568	1 154
379 CURRENT TRANSFERS	:	:	:	:	:	14	-2	12	3	22
993 CURRENT ACCOUNT	:	:	:	:	:	.	-133	184	-184	2
994 CAPITAL ACCOUNT	:	:	:	:	:
010 CURRENT + CAPITAL ACCOUNT	:	:	:	:	:	461
995 FINANCIAL ACCOUNT	:	:	:	:	:
998 NET ERRORS AND OMISSIONS	:	:	:	:	:

* Data have not been published at the request of the Member State

6.7.

Reporter: BLEU

Partner: Japan

	(in %)									
	1986*	1987*	1988*	1989*	1990*	1991	1992	1993	1994	1995
	Cover ratio									
100 GOODS	:	:	:	:	:	40	38	47	58	54
200 SERVICES	:	:	:	:	:	165	163	161	151	117
205 Transportation	:	:	:	:	:	122	113	111	122	116
206 Sea transport	:	:	:	:	:	120	111	109	121	105
207 Passenger transport on sea	:	:	:	:	:	31	29	28	32	-
208 Freight transport on sea	:	:	:	:	:	114	106	104	115	107
209 Support. auxiliary and other services	:	:	:	:	:	183	169	166	184	57
210 Air transport	:	:	:	:	:	125	115	113	126	115
211 Passenger transport by air	:	:	:	:	:	121	112	110	122	138
212 Freight transport by air	:	:	:	:	:	205	190	186	206	74
213 Supporting, auxiliary and other services	:	:	:	:	:	41	38	37	41	200
214 Other transportation	:	:	:	:	:	123	113	111	123	180
236 Travel	:	:	:	:	:	144	128	114	103	226
981 Other services	:	:	:	:	:	204	199	193	169	111
245 Communications services	:	:	:	:	:	288	284	281	263	232
249 Construction services	:	:	:	:	:	-	5 300	81	189	5
253 Insurance services	:	:	:	:	:	117	108	201	117	103
260 Financial services	:	:	:	:	:	166	120	111	127	186
262 Computer and information services	:	:	:	:	:	191	188	187	174	429
266 Royalties and licence fees	:	:	:	:	:	115	164	188	142	59
268 Other business services	:	:	:	:	:	231	250	233	189	90
269 Merchanting and other trade-related serv	:	:	:	:	:	-	205	114	402	-
270 Merchanting	:	:	:	:	:	-	-	-	-	-
271 Other trade related services	:	:	:	:	:	-	190	109	366	26
272 Operational leasing	:	:	:	:	:	16	187	27	72	157
273 Misc. business, prof. and technical serv.	:	:	:	:	:	204	277	307	158	117
274 Legal, account, man., cons. and pub. rel	:	:	:	:	:	129	175	193	100	111
278 Adv., market res. and polling	:	:	:	:	:	237	321	355	183	178
279 Research and development	:	:	:	:	:	169	229	253	130	1 139
280 Architect, engin. and other technical	:	:	:	:	:	183	248	274	141	242
281 Agric, mining and on-site processing	:	:	:	:	:	97	132	146	75	147
284 Other	:	:	:	:	:	100	136	151	78	67
285 Serv. between affiliated enterprises, nie	:	:	:	:	:	222	301	333	171	93
287 Personal, cultural and recreational services	:	:	:	:	:	176	120	196	182	264
288 Audio-visual and related services	:	:	:	:	:	136	93	151	140	1 367
289 Other personal, cultural and recreational	:	:	:	:	:	247	169	275	255	132
291 Government services, n i e	:	:	:	:	:	428	273	322	254	125
982 Services not allocated	:	:	:	:	:	-	-	-	-	-
300 INCOME	:	:	:	:	:	183	173	193	143	191
310 Compensation of employees	:	:	:	:	:	77
320 Investment income	:	:	:	:	:	183	173	193	143	192
379 CURRENT TRANSFERS	:	:	:	:	:	162	93	139	110	193
993 CURRENT ACCOUNT	:	:	:	:	:	.	97	105	95	100
994 CAPITAL ACCOUNT	:	:	:	:	:
010 CURRENT + CAPITAL ACCOUNT	:	:	:	:	:
995 FINANCIAL ACCOUNT
998 NET ERRORS AND OMISSIONS

* Data have not been published at the request of the Member State

7.1.

Reporter: Denmark

Partner: World

(Mio ECU)

	1986	1987	1988	1989	1990	1991	1992	1993	1994	1995
	Credit									
100 GOODS	:	:	:	:	:	:	:	:	:	:
200 SERVICES	:	:	:	:	:	:	:	:	:	:
205 Transportation	:	:	:	:	:	:	:	:	:	:
206 Sea transport	:	:	:	:	:	:	:	:	:	:
207 Passenger transport on sea	:	:	:	:	:	:	:	:	:	:
208 Freight transport on sea	:	:	:	:	:	:	:	:	:	:
209 Support. auxiliary and other services	:	:	:	:	:	:	:	:	:	:
210 Air transport	:	:	:	:	:	:	:	:	:	:
211 Passenger transport by air	:	:	:	:	:	:	:	:	:	:
212 Freight transport by air	:	:	:	:	:	:	:	:	:	:
213 Supporting, auxiliary and other services	:	:	:	:	:	:	:	:	:	:
214 Other transportation	:	:	:	:	:	:	:	:	:	:
236 Travel	:	:	:	:	:	:	:	:	:	:
981 Other services	:	:	:	:	:	:	:	:	:	:
245 Communications services	:	:	:	:	:	:	:	:	:	:
249 Construction services	:	:	:	:	:	:	:	:	:	:
253 Insurance services	:	:	:	:	:	:	:	:	:	:
260 Financial services	:	:	:	:	:	:	:	:	:	:
262 Computer and information services	:	:	:	:	:	:	:	:	:	:
266 Royalties and licence fees	:	:	:	:	:	:	:	:	:	:
268 Other business services	:	:	:	:	:	:	:	:	:	:
269 Merchating and other trade-related serv.	:	:	:	:	:	:	:	:	:	:
270 Merchating	:	:	:	:	:	:	:	:	:	:
271 Other trade related services	:	:	:	:	:	:	:	:	:	:
272 Operational leasing	:	:	:	:	:	:	:	:	:	:
273 Misc. business, prof. and technical serv	:	:	:	:	:	:	:	:	:	:
274 Legal, account, man., cons. and pub. rel.	:	:	:	:	:	:	:	:	:	:
278 Adv, market res and polling	:	:	:	:	:	:	:	:	:	:
279 Research and development	:	:	:	:	:	:	:	:	:	:
280 Architect, engin and other technical	:	:	:	:	:	:	:	:	:	:
281 Agric, mining and on-site processing	:	:	:	:	:	:	:	:	:	:
284 Other	:	:	:	:	:	:	:	:	:	:
285 Serv between affiliated enterprises, nie	:	:	:	:	:	:	:	:	:	:
287 Personal, cultural and recreational services	:	:	:	:	:	:	:	:	:	:
288 Audio-visual and related services	:	:	:	:	:	:	:	:	:	:
289 Other personal, cultural and recreational	:	:	:	:	:	:	:	:	:	:
291 Government services, n i e	:	:	:	:	:	:	:	:	:	:
982 Services not allocated	:	:	:	:	:	:	:	:	:	:
300 INCOME	:	:	:	:	:	:	:	:	:	:
310 Compensation of employees	:	:	:	:	:	:	:	:	:	:
320 Investment Income	:	:	:	:	:	:	:	:	:	:
379 CURRENT TRANSFERS	:	:	:	:	:	:	:	:	:	:
993 CURRENT ACCOUNT	:	:	:	:	:	:	:	:	:	:
994 CAPITAL ACCOUNT	:	:	:	:	:	:	:	:	:	:
010 CURRENT + CAPITAL ACCOUNT	:	:	:	:	:	:	:	:	:	:
995 FINANCIAL ACCOUNT	:	:	:	:	:	:	:	:	:	:
998 NET ERRORS AND OMISSIONS	:	:	:	:	:	:	:	:	:	:

7.1.

Reporter: Denmark

Partner: World

	(Mio ECU)									
	1986	1987	1988	1989	1990	1991	1992	1993	1994	1995
	Debit									
100 GOODS	:	:	:	:	:	:	:	:	:	:
200 SERVICES	:	:	:	:	:	:	:	:	:	:
205 Transportation	:	:	:	:	:	:	:	:	:	:
206 Sea transport
207 Passenger transport on sea
208 Freight transport on sea
209 Support auxiliary and other services
210 Air transport	:	:	:	:	:	:	:	:	:	:
211 Passenger transport by air
212 Freight transport by air
213 Supporting, auxiliary and other services
214 Other transportation
236 Travel	:	:	:	:	:	:	:	:	:	:
981 Other services	:	:	:	:	:	:	:	:	:	:
245 Communications services
249 Construction services
253 Insurance services
260 Financial services
262 Computer and information services
266 Royalties and licence fees
268 Other business services
269 Merchanting and other trade-related serv
270 Merchanting
271 Other trade related services
272 Operational leasing
273 Misc. business, prof. and technical serv.
274 Legal, account., man., cons. and pub. rel.
278 Adv., market res. and polling
279 Research and development
280 Architect., engin. and other technical
281 Agric., mining and on-site processing
284 Other
285 Serv. between affiliated enterprises, n i e
287 Personal, cultural and recreational services
288 Audio-visual and related services
289 Other personal, cultural and recreational
291 Government services, n i e
982 Services not allocated	:	:	:	:	:	:	:	:	:	:
300 INCOME	:	:	:	:	:	:	:	:	:	:
310 Compensation of employees
320 Investment Income
379 CURRENT TRANSFERS	:	:	:	:	:	:	:	:	:	:
993 CURRENT ACCOUNT	:	:	:	:	:	:	:	:	:	:
994 CAPITAL ACCOUNT	:	:	:	:	:	:	:	:	:	:
010 CURRENT + CAPITAL ACCOUNT	:	:	:	:	:	:	:	:	:	:
995 FINANCIAL ACCOUNT	:	:	:	:	:	:	:	:	:	:
998 NET ERRORS AND OMISSIONS	:	:	:	:	:	:	:	:	:	:

7.1.

Reporter: Denmark

Partner: World

(Mio ECU)

	1986	1987	1988	1989	1990	1991	1992	1993	1994	1995
	Net									
100 GOODS	:	:	:	:	:	:	:	:	:	:
200 SERVICES	:	:	:	:	:	:	:	:	:	:
205 Transportation	:	:	:	:	:	:	:	:	:	:
206 Sea transport	:	:	:	:	:	:	:	:	:	:
207 Passenger transport on sea	:	:	:	:	:	:	:	:	:	:
208 Freight transport on sea	:	:	:	:	:	:	:	:	:	:
209 Support. auxiliary and other services	:	:	:	:	:	:	:	:	:	:
210 Air transport	:	:	:	:	:	:	:	:	:	:
211 Passenger transport by air	:	:	:	:	:	:	:	:	:	:
212 Freight transport by air	:	:	:	:	:	:	:	:	:	:
213 Supporting, auxiliary and other services	:	:	:	:	:	:	:	:	:	:
214 Other transportation	:	:	:	:	:	:	:	:	:	:
236 Travel	:	:	:	:	:	:	:	:	:	:
981 Other services	:	:	:	:	:	:	:	:	:	:
245 Communications services	:	:	:	:	:	:	:	:	:	:
249 Construction services	:	:	:	:	:	:	:	:	:	:
253 Insurance services	:	:	:	:	:	:	:	:	:	:
260 Financial services	:	:	:	:	:	:	:	:	:	:
262 Computer and information services	:	:	:	:	:	:	:	:	:	:
266 Royalties and licence fees	:	:	:	:	:	:	:	:	:	:
268 Other business services	:	:	:	:	:	:	:	:	:	:
269 Merchanting and other trade-related serv.	:	:	:	:	:	:	:	:	:	:
270 Merchanting	:	:	:	:	:	:	:	:	:	:
271 Other trade related services	:	:	:	:	:	:	:	:	:	:
272 Operational leasing	:	:	:	:	:	:	:	:	:	:
273 Misc. business, prof. and technical serv.	:	:	:	:	:	:	:	:	:	:
274 Legal, account, man., cons and pub. rel.	:	:	:	:	:	:	:	:	:	:
278 Adv, market res and polling	:	:	:	:	:	:	:	:	:	:
279 Research and development	:	:	:	:	:	:	:	:	:	:
280 Architect, engin. and other technical	:	:	:	:	:	:	:	:	:	:
281 Agric., mining and on-site processing	:	:	:	:	:	:	:	:	:	:
284 Other	:	:	:	:	:	:	:	:	:	:
285 Serv between affiliated enterprises, nie	:	:	:	:	:	:	:	:	:	:
287 Personal, cultural and recreational services	:	:	:	:	:	:	:	:	:	:
288 Audio-visual and related services	:	:	:	:	:	:	:	:	:	:
289 Other personal, cultural and recreational	:	:	:	:	:	:	:	:	:	:
291 Government services, n i e	:	:	:	:	:	:	:	:	:	:
982 Services not allocated	:	:	:	:	:	:	:	:	:	:
300 INCOME	:	:	:	:	:	:	:	:	:	:
310 Compensation of employees	:	:	:	:	:	:	:	:	:	:
320 Investment Income	:	:	:	:	:	:	:	:	:	:
379 CURRENT TRANSFERS	:	:	:	:	:	:	:	:	:	:
993 CURRENT ACCOUNT	:	:	:	:	:	:	:	:	:	:
994 CAPITAL ACCOUNT	:	:	:	:	:	:	:	:	:	:
010 CURRENT + CAPITAL ACCOUNT	:	:	:	:	:	:	:	:	:	:
995 FINANCIAL ACCOUNT	:	:	:	:	:	:	:	:	:	:
998 NET ERRORS AND OMISSIONS	:	:	:	:	:	:	:	:	:	:

7.1.

Reporter: Denmark

Partner: World

(in %)

	1986	1987	1988	1989	1990	1991	1992	1993	1994	1995
	Cover ratio									
100 GOODS	:	:	:	:	:	:	:	:	:	:
200 SERVICES	:	:	:	:	:	:	:	:	:	:
205 Transportation	:	:	:	:	:	:	:	:	:	:
206 Sea transport	:	:	:	:	:	:	:	:	:	:
207 Passenger transport on sea	:	:	:	:	:	:	:	:	:	:
208 Freight transport on sea	:	:	:	:	:	:	:	:	:	:
209 Support. auxiliary and other services	:	:	:	:	:	:	:	:	:	:
210 Air transport	:	:	:	:	:	:	:	:	:	:
211 Passenger transport by air	:	:	:	:	:	:	:	:	:	:
212 Freight transport by air	:	:	:	:	:	:	:	:	:	:
213 Supporting, auxiliary and other services	:	:	:	:	:	:	:	:	:	:
214 Other transportation	:	:	:	:	:	:	:	:	:	:
236 Travel	:	:	:	:	:	:	:	:	:	:
981 Other services	:	:	:	:	:	:	:	:	:	:
245 Communications services	:	:	:	:	:	:	:	:	:	:
249 Construction services	:	:	:	:	:	:	:	:	:	:
253 Insurance services	:	:	:	:	:	:	:	:	:	:
260 Financial services	:	:	:	:	:	:	:	:	:	:
262 Computer and information services	:	:	:	:	:	:	:	:	:	:
266 Royalties and licence fees	:	:	:	:	:	:	:	:	:	:
268 Other business services	:	:	:	:	:	:	:	:	:	:
269 Merchanting and other trade-related serv	:	:	:	:	:	:	:	:	:	:
270 Merchanting	:	:	:	:	:	:	:	:	:	:
271 Other trade related services	:	:	:	:	:	:	:	:	:	:
272 Operational leasing	:	:	:	:	:	:	:	:	:	:
273 Misc. business, prof. and technical serv.	:	:	:	:	:	:	:	:	:	:
274 Legal, account., man., cons. and pub. rel	:	:	:	:	:	:	:	:	:	:
278 Adv., market res. and polling	:	:	:	:	:	:	:	:	:	:
279 Research and development	:	:	:	:	:	:	:	:	:	:
280 Architect., engin. and other technical	:	:	:	:	:	:	:	:	:	:
281 Agric., mining and on-site processing	:	:	:	:	:	:	:	:	:	:
284 Other	:	:	:	:	:	:	:	:	:	:
285 Serv. between affiliated enterprises, nie	:	:	:	:	:	:	:	:	:	:
287 Personal, cultural and recreational services	:	:	:	:	:	:	:	:	:	:
288 Audio-visual and related services	:	:	:	:	:	:	:	:	:	:
289 Other personal, cultural and recreational	:	:	:	:	:	:	:	:	:	:
291 Government services, n i e	:	:	:	:	:	:	:	:	:	:
982 Services not allocated	:	:	:	:	:	:	:	:	:	:
300 INCOME	:	:	:	:	:	:	:	:	:	:
310 Compensation of employees	:	:	:	:	:	:	:	:	:	:
320 Investment Income	:	:	:	:	:	:	:	:	:	:
379 CURRENT TRANSFERS	:	:	:	:	:	:	:	:	:	:
993 CURRENT ACCOUNT	:	:	:	:	:	:	:	:	:	:
994 CAPITAL ACCOUNT	:	:	:	:	:	:	:	:	:	:
010 CURRENT + CAPITAL ACCOUNT	:	:	:	:	:	:	:	:	:	:
995 FINANCIAL ACCOUNT	:	:	:	:	:	:	:	:	:	:
998 NET ERRORS AND OMISSIONS	:	:	:	:	:	:	:	:	:	:

8.1.

Reporter: Germany

Partner: World

	(Mio ECU)									
	1986	1987	1988	1989	1990	1991	1992	1993	1994	1995
	Credit									
100 GOODS	234 773	240 864	261 221	294 871	307 267	305 299	332 147	326 590	361 632	399 941
200 SERVICES	43 005	43 114	42 610	48 484	51 875	54 357	56 672	58 533	59 030	66 579
205 Transportation	9 961	9 638	10 107	11 427	12 614	13 568	13 226	13 880	14 348	15 235
206 Sea transport	2 918	2 632	2 355	2 618	2 654	2 699	3 793	4 380	4 613	4 707
207 Passenger transport on sea	34	38	36	40	50	51	39	23	21	22
208 Freight transport on sea	2 884	2 594	2 319	2 579	2 604	2 647	2 899	3 426	3 775	3 891
209 Support. auxiliary and other services	.	:	:	.	.	:	855	932	817	794
210 Air transport	2 996	3 010	3 487	4 032	4 465	4 826	6 560	6 735	6 952	7 616
211 Passenger transport by air	2 188	2 233	2 617	3 072	3 506	3 711	3 798	3 879	4 023	4 271
212 Freight transport by air	808	777	870	959	959	1 115	1 061	1 093	1 027	1 348
213 Supporting, auxiliary and other services	:	:	:	.	.	.	1 701	1 764	1 902	1 998
214 Other transportation	4 048	3 997	4 265	4 778	5 495	6 044	2 873	2 765	2 784	2 912
236 Travel	6 417	6 674	7 054	7 686	8 291	8 435	11 613	12 035	11 761	12 967
981 Other services	21 473	21 319	20 132	21 879	23 237	24 439	31 835	32 617	32 920	38 377
245 Communications services	833	858	981	941	1 080	875	1 683	465	572	1 562
249 Construction services	3 487	2 961	2 339	2 494	2 579	3 133	3 380	3 542	3 167	3 873
253 Insurance services	289	457	273	-78	-461	-485	4 208	4 649	6 065	6 624
260 Financial services	705	655	783	828	702	854	1 061	1 576	1 233	1 858
262 Computer and information services	:	:	:	:	:	:	367	600	735	1 055
266 Royalties and licence fees	932	1 004	1 071	1 217	1 550	1 526	1 601	1 757	1 998	2 385
268 Other business services	5 132	5 160	4 769	5 634	6 716	7 713	11 575	13 035	12 980	15 863
269 Merchanting and other trade-related serv.	2 778	2 422	1 912	2 179	2 692	3 505	3 153	3 171	3 200	4 854
270 Merchanting	2 240	1 856	1 372	1 533	1 998	2 755	2 413	2 315	2 205	3 719
271 Other trade related services	537	565	540	646	694	750	739	857	996	1 136
272 Operational leasing	.	:	:	.	.	.	0	208	239	210
273 Misc. business, prof and technical serv.	2 354	2 738	2 857	3 455	4 023	4 208	8 422	9 656	9 540	10 798
274 Legal, account., man., cons and pub rel	.	:	906	941	1 195	1 557
278 Adv., market res. and polling	414	461	504	633	622	612	734	781	919	1 044
279 Research and development	:	:	:	:	.	.	2 141	2 255	2 403	2 747
280 Architect., engin and other technical	:	:	:	:	.	.	1 516	1 547	1 669	1 771
281 Agnc., mining and on-site processing	:	:	15	17	24	36
284 Other	:	:	:	.	.	.	2 188	3 119	2 395	2 552
285 Serv. between affiliated enterprises, nie	:	.	:	:	.	.	924	996	935	1 091
287 Personal, cultural and recreational services	36	42	48	72	99	84	67	117	127	120
288 Audio-visual and related services	:	.	.	:	.	.	67	117	127	120
289 Other personal, cultural and recreational	:	:	:	:	.	.
291 Government services, n i e	10 059	10 184	9 868	10 772	10 974	10 738	7 892	6 877	6 044	5 037
982 Services not allocated	5 155	5 483	5 317	7 493	7 733	7 916	0	0	0	0
300 INCOME	21 484	24 326	28 076	37 126	46 891	55 590	61 505	66 790	65 129	72 249
310 Compensation of employees	813	919	1 022	1 194	1 609	1 724	3 975	3 941	3 653	3 420
320 Investment Income	20 671	23 408	27 054	35 933	45 282	53 865	57 531	62 849	61 476	68 828
379 CURRENT TRANSFERS	9 108	8 531	10 269	9 886	10 898	11 795	11 471	11 419	11 719	12 851
993 CURRENT ACCOUNT	:	:	:	:	:	:	461 796	463 330	497 511	551 621
994 CAPITAL ACCOUNT	:	:	:	:	:	:	863	1 177	1 316	1 288
010 CURRENT + CAPITAL ACCOUNT	308 370	316 835	342 175	390 366	416 931	427 041	462 659	464 507	498 827	552 909
995 FINANCIAL ACCOUNT	:	:	:	:	:	:	:	:	:	:
998 NET ERRORS AND OMISSIONS	:	:	:	:	:	:	:	:	:	:

8.1.

Reporter: Germany

Partner: World

(Mio ECU)

	1986	1987	1988	1989	1990	1991	1992	1993	1994	1995
	Debit									
100 GOODS	178 592	180 302	193 659	224 397	250 682	286 908	310 183	290 888	318 094	349 246
200 SERVICES	49 642	52 546	55 621	60 483	66 645	74 167	80 060	86 619	92 895	102 038
205 Transportation	11 366	11 300	11 953	13 276	14 934	17 069	16 901	17 475	18 570	20 339
206 Sea transport	3 564	3 342	3 101	3 309	3 247	4 008	5 486	5 675	6 420	6 802
207 Passenger transport on sea	397	369	399	434	462	522	326	417	471	346
208 Freight transport on sea	3 167	2 973	2 702	2 875	2 784	3 487	3 324	3 272	3 639	3 861
209 Support. auxiliary and other services	:	:	:	:	:	:	1 836	1 986	2 309	2 595
210 Air transport	2 269	2 442	2 759	3 092	3 524	3 914	5 878	5 981	5 968	6 811
211 Passenger transport by air	2 201	2 391	2 645	2 829	3 266	3 627	3 948	3 911	4 017	4 544
212 Freight transport by air	68	51	115	263	258	287	216	222	222	374
213 Supporting, auxiliary and other services	.	:	1 714	1 849	1 729	1 893
214 Other transportation	5 534	5 515	6 092	6 876	8 163	9 146	5 537	5 819	6 183	6 726
236 Travel	18 335	20 121	21 009	21 390	23 234	25 107	31 141	34 125	37 332	39 104
981 Other services	13 820	14 434	15 393	17 417	19 125	21 452	32 018	35 018	36 993	42 595
245 Communications services	991	1 022	1 109	1 050	1 211	1 113	2 084	1 125	1 250	2 263
249 Construction services	2 242	1 975	1 845	1 999	2 334	2 710	3 008	3 625	3 797	4 498
253 Insurance services	738	785	936	828	694	893	4 810	5 081	6 166	6 751
260 Financial services	109	113	103	183	237	247	275	354	375	431
262 Computer and information services	:	:	:	:	:	.	440	707	733	1 119
266 Royalties and licence fees	1 954	2 129	2 319	2 744	2 980	3 418	3 482	3 784	3 799	4 197
268 Other business services	6 549	7 054	7 420	8 772	9 499	10 720	15 592	17 327	17 840	20 385
269 Merchanting and other trade-related serv	3 857	3 935	4 045	4 498	4 690	4 862	5 534	6 037	6 093	7 111
270 Merchanting	0	0	0	0	0	0	458	937	578	1 538
271 Other trade related services	3 857	3 935	4 045	4 498	4 690	4 862	5 076	5 100	5 516	5 574
272 Operational leasing	:	:	:	:	:	.	0	119	114	94
273 Misc. business, prof. and technical serv.	2 692	3 119	3 375	4 274	4 810	5 858	10 058	11 171	11 633	13 179
274 Legal, account., man., cons. and pub. rel	.	.	:	:	.	.	1 958	2 548	2 879	3 379
278 Adv., market res. and polling	841	943	966	1 124	1 314	1 453	1 649	1 708	1 703	2 040
279 Research and development	:	.	.	:	:	.	2 190	2 329	2 217	2 306
280 Architect., engin. and other technical	.	.	:	.	.	.	1 588	1 803	1 753	2 084
281 Agnc., mining and on-site processing	.	.	:	:	.	.	120	160	127	129
284 Other	:	:	:	:	:	.	999	966	829	909
285 Serv. between affiliated enterprises, nie	:	:	:	:	:	.	1 554	1 658	2 125	2 332
287 Personal, cultural and recreational services	247	252	362	406	680	871	911	1 265	1 484	1 505
288 Audio-visual and related services	:	:	:	:	.	.	911	1 265	1 484	1 505
289 Other personal, cultural and recreational	:	:	:	.	.	.	:	:	:	:
291 Government services, n. i. e.	991	1 103	1 300	1 434	1 488	1 480	1 416	1 750	1 549	1 446
982 Services not allocated	6 120	6 691	7 266	8 400	9 353	10 539	0	0	0	0
300 INCOME	20 023	21 740	25 249	27 767	37 595	42 937	48 972	57 033	65 131	76 358
310 Compensation of employees	1 558	1 604	1 795	1 858	2 478	2 954	3 695	4 292	4 235	4 847
320 Investment Income	18 465	20 136	23 454	25 909	35 117	39 983	45 277	52 741	60 896	71 511
379 CURRENT TRANSFERS	21 821	22 581	25 593	26 170	28 677	40 312	38 281	41 627	44 353	44 161
993 CURRENT ACCOUNT	:	:	:	:	:	:	477 497	476 167	520 473	571 805
994 CAPITAL ACCOUNT	:	:	:	:	:	:	405	763	1 155	1 748
010 CURRENT + CAPITAL ACCOUNT	270 078	277 168	300 122	338 817	383 599	444 324	477 902	476 930	521 627	573 553
995 FINANCIAL ACCOUNT	:	:	:	:	:	:	:	:	:	:
998 NET ERRORS AND OMISSIONS	:	:	:	:	:	:	:	:	:	:

8.1.

Reporter: Germany

Partner: World

	(Mio ECU)									
	1986	1987	1988	1989	1990	1991	1992	1993	1994	1995
	Net									
100 GOODS	56 181	60 562	67 562	70 474	56 585	18 391	21 964	35 701	43 538	50 695
200 SERVICES	-6 637	-9 431	-13 011	-11 999	-14 770	-19 810	-23 388	-28 086	-33 865	-35 459
205 Transportation	-1 405	-1 661	-1 846	-1 849	-2 320	-3 501	-3 675	-3 594	-4 221	-5 104
206 Sea transport	-647	-711	-746	-690	-593	-1 310	-1 693	-1 295	-1 807	-2 096
207 Passenger transport on sea	-363	-332	-363	-394	-412	-471	-287	-395	-450	-324
208 Freight transport on sea	-284	-379	-383	-296	-180	-839	-425	154	136	30
209 Support, auxiliary and other services	-981	-1 054	-1 492	-1 801
210 Air transport	727	568	727	940	940	911	682	754	984	805
211 Passenger transport by air	-13	-158	-28	243	239	83	-150	-32	6	-273
212 Freight transport by air	740	726	755	697	701	828	844	871	805	973
213 Supporting, auxiliary and other services	-13	-86	173	105
214 Other transportation	-1 486	-1 518	-1 827	-2 098	-2 668	-3 103	-2 664	-3 054	-3 399	-3 813
236 Travel	-11 919	-13 447	-13 955	-13 705	-14 942	-16 672	-19 528	-22 091	-25 571	-26 137
981 Other services	7 653	6 885	4 739	4 462	4 112	2 987	-183	-2 401	-4 073	-4 219
245 Communications services	-158	-164	-127	-109	-131	-238	-401	-660	-678	-701
249 Construction services	1 244	986	494	494	245	424	371	-84	-630	-625
253 Insurance services	-449	-329	-663	-906	-1 156	-1 379	-602	-432	-100	-127
260 Financial services	597	542	680	645	464	607	786	1 222	857	1 428
262 Computer and information services	-73	-107	2	-65
266 Royalties and licence fees	-1 022	-1 126	-1 248	-1 527	-1 430	-1 892	-1 881	-2 027	-1 801	-1 812
268 Other business services	-1 417	-1 894	-2 651	-3 138	-2 784	-3 008	-4 017	-4 292	-4 860	-4 522
269 Merchanting and other trade-related serv.	-1 079	-1 513	-2 133	-2 319	-1 997	-1 358	-2 381	-2 866	-2 893	-2 257
270 Merchanting	2 240	1 856	1 372	1 533	1 998	2 755	1 955	1 377	1 627	2 182
271 Other trade related services	-3 320	-3 370	-3 505	-3 852	-3 995	-4 112	-4 336	-4 243	-4 520	-4 438
272 Operational leasing	0	89	125	116
273 Misc. business, prof. and technical serv.	-338	-381	-519	-819	-787	-1 650	-1 636	-1 516	-2 093	-2 381
274 Legal, account, man., cons. and pub. rel.	-1 052	-1 607	-1 684	-1 823
278 Adv. market res. and polling	-426	-483	-462	-491	-692	-840	-915	-927	-784	-996
279 Research and development	-49	-74	187	441
280 Architect, engin. and other technical	-72	-256	-84	-313
281 Agric., mining and on-site processing	-105	-143	-103	-93
284 Other	1 189	2 153	1 567	1 643
285 Serv. between affiliated enterprises, n.i.e.	-631	-662	-1 189	-1 241
287 Personal, cultural and recreational services	-211	-210	-314	-334	-581	-787	-843	-1 149	-1 357	-1 385
288 Audio-visual and related services	-843	-1 149	-1 357	-1 385
289 Other personal, cultural and recreational
291 Government services, n.i.e.	9 068	9 081	8 568	9 338	9 485	9 259	6 477	5 127	4 495	3 591
982 Services not allocated	-966	-1 209	-1 949	-907	-1 620	-2 623	0	0	0	0
300 INCOME	1 460	2 586	2 826	9 359	9 296	12 653	12 533	9 757	-2	-4 108
310 Compensation of employees	-745	-685	-773	-665	-869	-1 230	280	-351	-582	-1 427
320 Investment income	2 206	3 271	3 599	10 024	10 165	13 883	12 255	10 108	580	-2 682
379 CURRENT TRANSFERS	-12 713	-14 051	-15 324	-16 284	-17 779	-28 517	-26 810	-30 209	-32 633	-31 310
993 CURRENT ACCOUNT	-15 701	-12 837	-22 962	-20 184
994 CAPITAL ACCOUNT	457	413	162	-460
010 CURRENT + CAPITAL ACCOUNT	38 292	39 667	42 053	51 550	33 332	-17 283	-15 243	-12 424	-22 800	-20 644
995 FINANCIAL ACCOUNT	12 026	26 494	32 540	32 166
998 NET ERRORS AND OMISSIONS	3 217	-14 070	-9 740	-11 522

8.1.

Reporter: Germany

Partner: World

(in %)

	1986	1987	1988	1989	1990	1991	1992	1993	1994	1995
	Cover ratio									
100 GOODS	131	134	135	131	123	106	107	112	114	115
200 SERVICES	87	82	77	80	78	73	71	68	64	65
205 Transportation	88	85	85	86	84	79	78	79	77	75
206 Sea transport	82	79	76	79	82	67	69	77	72	69
207 Passenger transport on sea	9	10	9	9	11	10	12	5	4	6
208 Freight transport on sea	91	87	86	90	94	76	87	105	104	101
209 Support. auxiliary and other services	:	:	:	.	.	:	47	47	35	31
210 Air transport	132	123	126	130	127	123	112	113	116	112
211 Passenger transport by air	99	93	99	109	107	102	96	99	100	94
212 Freight transport by air	1 186	1 518	758	365	372	389	490	493	463	360
213 Supporting, auxiliary and other services	:	:	:	.	.	:	99	95	110	106
214 Other transportation	73	72	70	69	67	66	52	48	45	43
236 Travel	35	33	34	36	36	34	37	35	32	33
981 Other services	155	148	131	126	122	114	99	93	89	90
245 Communications services	84	84	89	90	89	79	81	41	46	69
249 Construction services	155	150	127	125	111	116	112	98	83	86
253 Insurance services	39	58	29	-	-	-	87	92	98	98
260 Financial services	650	579	762	452	296	346	386	445	329	431
262 Computer and information services	:	:	:	:	.	.	83	85	100	94
266 Royalties and licence fees	48	47	46	44	52	45	46	46	53	57
268 Other business services	78	73	64	64	71	72	74	75	73	78
269 Merchanting and other trade-related serv	72	62	47	48	57	72	57	53	53	68
270 Merchanting	-	-	-	-	-	-	527	247	382	242
271 Other trade related services	14	14	13	14	15	15	15	17	18	20
272 Operational leasing	:	:	:	.	.	:	-	174	209	223
273 Misc. business, prof. and technical serv	87	88	85	81	84	72	84	86	82	82
274 Legal, account., man , cons and pub rel	:	.	:	:	.	.	46	37	42	46
278 Adv., market res. and polling	49	49	52	56	47	42	44	46	54	51
279 Research and development	.	.	:	.	.	.	98	97	108	119
280 Architect , engin. and other technical	:	95	86	95	85
281 Agric., mining and on-site processing	.	:	:	.	:	:	12	11	19	28
284 Other	:	:	:	.	.	.	219	323	289	281
285 Serv. between affiliated enterprises, n i e	:	:	59	60	44	47
287 Personal, cultural and recreational services	15	17	13	18	15	10	7	9	9	8
288 Audio-visual and related services	:	:	:	:	:	.	7	9	9	8
289 Other personal, cultural and recreational	:	:	:	:	:
291 Government services, n i e	1 015	924	759	751	737	726	558	393	390	348
982 Services not allocated	84	82	73	89	83	75	-	-	-	-
300 INCOME	107	112	111	134	125	129	126	117	100	95
310 Compensation of employees	52	57	57	64	65	58	108	92	86	71
320 Investment Income	112	116	115	139	129	135	127	119	101	96
379 CURRENT TRANSFERS	42	38	40	38	38	29	30	27	26	29
993 CURRENT ACCOUNT	:	:	:	:	:	:	97	97	96	96
994 CAPITAL ACCOUNT	:	:	:	:	:	:	213	154	114	74
010 CURRENT + CAPITAL ACCOUNT	114	114	114	115	109	96	97	97	96	96
995 FINANCIAL ACCOUNT
998 NET ERRORS AND OMISSIONS

8.2.

Reporter: Germany

Partner: Intra EUR15

	(Mio ECU)									
	1986	1987	1988	1989	1990	1991	1992	1993	1994	1995
	Credit									
100 GOODS	:	:	:	:	:	:	210 633	190 713	209 417	233 258
200 SERVICES	:	:	:	:	:	:	28 528	29 658	29 485	33 663
205 Transportation	:	:	:	:	:	:	6 104	6 428	6 704	6 794
206 Sea transport	:	:	:	:	:	:	1 632	2 120	2 308	2 065
207 Passenger transport on sea	:	:	:	:	:	:	27	15	16	16
208 Freight transport on sea	:	:	:	:	:	:	1 271	1 722	1 921	1 661
209 Support. auxiliary and other services	:	:	:	:	:	:	334	383	370	388
210 Air transport	:	:	:	:	:	:	2 386	2 359	2 443	2 761
211 Passenger transport by air	:	:	:	:	:	:	1 412	1 401	1 495	1 717
212 Freight transport by air	:	:	:	:	:	:	243	219	225	319
213 Supporting, auxiliary and other services	:	:	:	:	:	:	731	738	723	725
214 Other transportation	:	:	:	:	:	:	2 085	1 950	1 953	1 968
236 Travel	:	:	:	:	:	:	7 925	7 861	7 590	8 323
981 Other services	:	:	:	:	:	:	14 499	15 370	15 192	18 547
245 Communications services	:	:	:	:	:	:	661	184	239	795
249 Construction services	:	:	:	:	:	:	1 214	1 167	768	847
253 Insurance services	:	:	:	:	:	:	2 389	2 469	3 225	3 534
260 Financial services	:	:	:	:	:	:	593	1 044	794	1 185
262 Computer and information services	:	:	:	:	:	:	224	430	475	611
266 Royalties and licence fees	:	:	:	:	:	:	676	760	899	1 079
268 Other business services	:	:	:	:	:	:	6 587	7 110	7 137	8 861
269 Merchanting and other trade-related serv.	:	:	:	:	:	:	1 651	1 594	1 561	2 565
270 Merchanting	:	:	:	:	:	:	1 243	1 047	1 001	1 814
271 Other trade related services	:	:	:	:	:	:	408	546	560	751
272 Operational leasing	:	:	:	:	:	:	0	108	120	108
273 Misc. business, prof. and technical serv.	:	:	:	:	:	:	4 935	5 408	5 455	6 188
274 Legal, account, man., cons. and pub. rel.	:	:	:	:	:	:	507	477	632	849
278 Adv., market res. and polling	:	:	:	:	:	:	481	522	634	699
279 Research and development	:	:	:	:	:	:	1 381	1 523	1 714	1 961
280 Architect., engin. and other technical	:	:	:	:	:	:	849	787	832	898
281 Agnc., mining and on-site processing	:	:	:	:	:	:	5	7	17	26
284 Other	:	:	:	:	:	:	1 226	1 568	1 197	1 297
285 Serv. between affiliated enterprises, n i e	:	:	:	:	:	:	486	523	429	459
287 Personal, cultural and recreational services	:	:	:	:	:	:	48	100	109	89
288 Audio-visual and related services	:	:	:	:	:	:	48	100	109	89
289 Other personal, cultural and recreational	:	:	:	:	:	:	:	:	:	:
291 Government services, n i e	:	:	:	:	:	:	2 108	2 106	1 546	1 546
982 Services not allocated	:	:	:	:	:	:	0	0	0	0
300 INCOME	:	:	:	:	:	:	37 269	41 693	39 960	45 039
310 Compensation of employees	:	:	:	:	:	:	1 070	1 086	1 037	1 002
320 Investment Income	:	:	:	:	:	:	36 198	40 607	38 924	44 037
379 CURRENT TRANSFERS	:	:	:	:	:	:	8 539	8 958	9 094	10 120
993 CURRENT ACCOUNT	:	:	:	:	:	:	284 969	271 022	287 957	322 079
994 CAPITAL ACCOUNT	:	:	:	:	:	:	:	:	:	:
010 CURRENT + CAPITAL ACCOUNT	:	:	:	:	:	:	:	:	:	:
995 FINANCIAL ACCOUNT	:	:	:	:	:	:	:	:	:	:
998 NET ERRORS AND OMISSIONS	:	:	:	:	:	:	:	:	:	:

8.2.

Reporter: Germany

Partner: Intra EUR15

(Mio ECU)

	1986	1987	1988	1989	1990	1991	1992	1993	1994	1995
	Debit									
100 GOODS	:	:	:	:	:	:	185 952	162 240	177 336	197 866
200 SERVICES	:	:	:	:	:	:	46 357	49 398	52 484	57 500
205 Transportation	:	:	:	:	:	:	9 152	9 217	10 034	11 564
206 Sea transport	.	:	2 690	2 719	3 029	3 821
207 Passenger transport on sea	277	332	389	280
208 Freight transport on sea	1 634	1 588	1 698	2 480
209 Support auxiliary and other services	:	:	:	:	:	:	779	799	943	1 061
210 Air transport	2 718	2 704	2 755	3 142
211 Passenger transport by air	1 688	1 621	1 663	1 903
212 Freight transport by air	85	87	86	115
213 Supporting, auxiliary and other services	:	:	:	:	:	:	945	997	1 006	1 123
214 Other transportation	:	:	:	:	:	:	3 744	3 794	4 249	4 601
236 Travel	:	:	:	:	:	:	21 345	23 132	25 227	26 215
981 Other services	:	:	:	:	:	:	15 861	17 049	17 203	19 720
245 Communications services	:	954	475	490	1 032
249 Construction services	:	1 583	1 983	1 786	1 978
253 Insurance services	:	:	:	:	:	:	2 893	3 001	3 581	3 452
260 Financial services	:	:	:	:	:	:	200	247	237	290
262 Computer and information services	247	428	396	608
266 Royalties and licence fees	1 145	1 187	1 162	1 198
268 Other business services	:	:	7 965	8 603	8 390	10 082
269 Merchanting and other trade-related serv.	2 387	2 477	2 324	2 906
270 Merchanting	233	442	282	758
271 Other trade related services	:	:	:	:	:	:	2 154	2 035	2 042	2 148
272 Operational leasing	:	:	:	:	:	:	0	85	88	64
273 Misc. business, prof and technical serv.	:	:	:	:	.	:	5 579	6 041	5 978	7 113
274 Legal, account, man, cons. and pub. rel.	:	:	:	:	.	:	930	1 213	1 351	1 686
278 Adv., market res. and polling	:	:	948	941	908	1 160
279 Research and development	1 292	1 393	1 283	1 460
280 Architect, engin and other technical	:	:	1 047	1 123	976	1 234
281 Agric, mining and on-site processing	110	145	117	125
284 Other	.	:	535	509	398	457
285 Serv between affiliated enterprises, n/e	:	:	716	717	944	991
287 Personal, cultural and recreational services	:	:	363	536	600	595
288 Audio-visual and related services	363	536	600	595
289 Other personal, cultural and recreational
291 Government services, n/e	509	589	561	484
982 Services not allocated	:	:	:	:	:	:	0	0	0	0
300 INCOME	:	:	:	:	:	:	30 099	37 444	42 261	49 121
310 Compensation of employees	2 267	2 461	2 495	2 664
320 Investment income	.	:	27 831	34 983	39 767	46 458
379 CURRENT TRANSFERS	:	:	:	:	:	:	24 235	26 403	28 979	29 372
993 CURRENT ACCOUNT	:	:	:	:	:	:	286 643	275 484	301 040	333 859
994 CAPITAL ACCOUNT	:	:	:	:	:	:	:	:	:	:
010 CURRENT + CAPITAL ACCOUNT	:	:	:	:	:	:	:	:	:	:
995 FINANCIAL ACCOUNT	:	:	:	:	:	:	:	:	:	:
998 NET ERRORS AND OMISSIONS	:	:	:	:	:	:	:	:	:	:

8.2.

Reporter: Germany

Partner: Intra EUR15

	(Mio ECU)									
	1986	1987	1988	1989	1990	1991	1992	1993	1994	1995
	Net									
100 GOODS	:	:	:	:	:	:	24 681	28 473	32 082	35 392
200 SERVICES	:	:	:	:	:	:	-17 829	-19 739	-22 979	-23 837
205 Transportation	:	:	:	:	:	:	-3 048	-2 789	-3 330	-4 770
206 Sea transport	:	:	:	:	:	:	-1 057	-599	-721	-1 756
207 Passenger transport on sea	:	:	:	:	:	:	-249	-317	-373	-264
208 Freight transport on sea	:	:	:	:	:	:	-363	134	223	-819
209 Support. auxiliary and other services	:	:	:	:	:	:	-445	-416	-572	-673
210 Air transport	:	:	:	:	:	:	-333	-345	-312	-381
211 Passenger transport by air	:	:	:	:	:	:	-276	-220	-168	-186
212 Freight transport by air	:	:	:	:	:	:	158	133	139	203
213 Supporting, auxiliary and other services	:	:	:	:	:	:	-214	-258	-284	-398
214 Other transportation	:	:	:	:	:	:	-1 659	-1 845	-2 297	-2 633
236 Travel	:	:	:	:	:	:	-13 420	-15 271	-17 637	-17 892
981 Other services	:	:	:	:	:	:	-1 362	-1 679	-2 011	-1 174
245 Communications services	:	:	:	:	:	:	-294	-291	-251	-237
249 Construction services	:	:	:	:	:	:	-369	-816	-1 018	-1 131
253 Insurance services	:	:	:	:	:	:	-504	-532	-356	81
260 Financial services	:	:	:	:	:	:	393	797	557	894
262 Computer and information services	:	:	:	:	:	:	-23	2	79	3
266 Royalties and licence fees	:	:	:	:	:	:	-470	-427	-263	-119
268 Other business services	:	:	:	:	:	:	-1 379	-1 493	-1 253	-1 221
269 Merchanting and other trade-related serv	:	:	:	:	:	:	-736	-884	-763	-341
270 Merchanting	:	:	:	:	:	:	1 011	605	719	1 056
271 Other trade related services	:	:	:	:	:	:	-1 745	-1 489	-1 482	-1 397
272 Operational leasing	:	:	:	:	:	:	0	23	32	44
273 Misc. business, prof. and technical serv	:	:	:	:	:	:	-644	-633	-523	-925
274 Legal, account., man., cons. and pub rel	:	:	:	:	:	:	-423	-735	-719	-838
278 Adv., market res. and polling	:	:	:	:	:	:	-468	-419	-273	-461
279 Research and development	:	:	:	:	:	:	90	131	430	502
280 Architect, engin. and other technical	:	:	:	:	:	:	-198	-336	-144	-336
281 Agric, mining and on-site processing	:	:	:	:	:	:	-104	-138	-100	-99
284 Other	:	:	:	:	:	:	690	1 060	799	840
285 Serv. between affiliated enterprises, nie	:	:	:	:	:	:	-230	-194	-514	-532
287 Personal, cultural and recreational services	:	:	:	:	:	:	-315	-436	-491	-506
288 Audio-visual and related services	:	:	:	:	:	:	-315	-436	-491	-506
289 Other personal, cultural and recreational	:	:	:	:	:	:	:	:	:	:
291 Government services, n i e	:	:	:	:	:	:	1 598	1 517	985	1 062
982 Services not allocated	:	:	:	:	:	:	0	0	0	0
300 INCOME	:	:	:	:	:	:	7 170	4 249	-2 301	-4 083
310 Compensation of employees	:	:	:	:	:	:	-1 197	-1 375	-1 458	-1 662
320 Investment Income	:	:	:	:	:	:	8 367	5 624	-842	-2 421
379 CURRENT TRANSFERS	:	:	:	:	:	:	-15 696	-17 444	-19 885	-19 252
993 CURRENT ACCOUNT	:	:	:	:	:	:	-1 674	-4 462	-13 084	-11 780
994 CAPITAL ACCOUNT	:	:	:	:	:	:	:	:	:	:
010 CURRENT + CAPITAL ACCOUNT	:	:	:	:	:	:	:	:	:	:
995 FINANCIAL ACCOUNT	:	:	:	:	:	:	:	:	:	:
998 NET ERRORS AND OMISSIONS	:	:	:	:	:	:	:	:	:	:

8.2.

Reporter: Germany

Partner: Intra EUR15

(in %)

	1986	1987	1988	1989	1990	1991	1992	1993	1994	1995
	Cover ratio									
100 GOODS	:	:	:	:	:	:	113	118	118	118
200 SERVICES	:	:	:	:	:	:	62	60	56	59
205 Transportation	:	:	:	:	:	:	67	70	67	59
206 Sea transport	:	:	:	:	:	:	61	78	76	54
207 Passenger transport on sea	:	:	:	:	:	:	10	5	4	6
208 Freight transport on sea	:	:	:	:	:	:	78	108	113	67
209 Support auxiliary and other services	:	:	:	:	:	:	43	48	39	37
210 Air transport	:	:	:	:	:	:	88	87	89	88
211 Passenger transport by air	:	:	:	:	:	:	84	86	90	90
212 Freight transport by air	:	:	:	:	:	:	287	253	261	276
213 Supporting, auxiliary and other services	:	:	:	:	:	:	77	74	72	65
214 Other transportation	:	:	:	:	:	:	56	51	46	43
236 Travel	:	:	:	:	:	:	37	34	30	32
981 Other services	:	:	:	:	:	:	91	90	88	94
245 Communications services	:	:	:	:	:	:	69	39	49	77
249 Construction services	:	:	:	:	:	:	77	59	43	43
253 Insurance services	:	:	:	:	:	:	83	82	90	102
260 Financial services	:	:	:	:	:	:	296	423	335	408
262 Computer and information services	:	:	:	:	:	:	91	100	120	100
266 Royalties and licence fees	:	:	:	:	:	:	59	64	77	90
268 Other business services	:	:	:	:	:	:	83	83	85	88
269 Merchanting and other trade-related serv	:	:	:	:	:	:	69	64	67	88
270 Merchanting	:	:	:	:	:	:	534	237	355	239
271 Other trade related services	:	:	:	:	:	:	19	27	27	35
272 Operational leasing	:	:	:	:	:	:	-	127	137	170
273 Misc. business, prof and technical serv.	:	:	:	:	:	:	88	90	91	87
274 Legal, account, man., cons and pub. rel.	:	:	:	:	:	:	55	39	47	50
278 Adv, market res. and polling	:	:	:	:	:	:	51	55	70	60
279 Research and development	:	:	:	:	:	:	107	109	134	134
280 Architect, engin. and other technical	:	:	:	:	:	:	81	70	85	73
281 Agric, mining and on-site processing	:	:	:	:	:	:	5	5	14	21
284 Other	:	:	:	:	:	:	229	308	301	284
285 Serv. between affiliated enterprises, n i e	:	:	:	:	:	:	68	73	45	46
287 Personal, cultural and recreational services	:	:	:	:	:	:	13	19	18	15
288 Audio-visual and related services	:	:	:	:	:	:	13	19	18	15
289 Other personal, cultural and recreational	:	:	:	:	:	:
291 Government services, n i e	:	:	:	:	:	:	414	357	276	319
982 Services not allocated	:	:	:	:	:	:	-	-	-	-
300 INCOME	:	:	:	:	:	:	124	111	95	92
310 Compensation of employees	:	:	:	:	:	:	47	44	42	38
320 Investment Income	:	:	:	:	:	:	130	116	98	95
379 CURRENT TRANSFERS	:	:	:	:	:	:	35	34	31	34
993 CURRENT ACCOUNT	:	:	:	:	:	:	99	98	96	96
994 CAPITAL ACCOUNT	:	:	:	:	:	:	:	:	:	:
010 CURRENT + CAPITAL ACCOUNT	:	:	:	:	:	:	:	:	:	:
995 FINANCIAL ACCOUNT
998 NET ERRORS AND OMISSIONS

8.3.

Reporter: Germany

Partner: Extra EUR15

(Mio ECU)

	1986	1987	1988	1989	1990	1991	1992	1993	1994	1995
	Credit									
100 GOODS	:	:	:	:	:	:	121 042	133 085	149 421	165 541
200 SERVICES	:	:	:	:	:	:	27 469	28 180	28 757	32 235
205 Transportation	:	:	:	:	:	:	6 753	7 051	7 168	7 909
206 Sea transport	:	:	:	:	:	:	2 161	2 260	2 305	2 639
207 Passenger transport on sea	:	:	:	:	:	:	12	8	5	5
208 Freight transport on sea	:	:	:	:	:	:	1 628	1 704	1 854	2 228
209 Support auxiliary and other services	:	:	:	:	:	:	521	548	446	406
210 Air transport	:	:	:	:	:	:	3 805	3 975	4 032	4 327
211 Passenger transport by air	:	:	:	:	:	:	2 386	2 479	2 528	2 554
212 Freight transport by air	:	:	:	:	:	:	818	873	802	1 029
213 Supporting, auxiliary and other services	:	:	:	:	:	:	601	623	702	743
214 Other transportation	:	:	:	:	:	:	788	816	831	945
238 Travel	:	:	:	:	:	:	3 622	4 117	4 137	4 611
981 Other services	:	:	:	:	:	:	17 094	17 012	17 453	19 715
245 Communications services	:	:	:	:	:	:	1 022	290	333	767
249 Construction services	:	:	:	:	:	:	2 166	2 375	2 399	3 025
253 Insurance services	:	:	:	:	:	:	1 820	2 180	2 841	3 091
260 Financial services	:	:	:	:	:	:	459	531	436	674
262 Computer and information services	:	:	:	:	:	:	143	169	259	444
266 Royalties and licence fees	:	:	:	:	:	:	925	998	1 098	1 306
268 Other business services	:	:	:	:	:	:	4 989	5 924	5 786	6 945
269 Merchanting and other trade-related serv.	:	:	:	:	:	:	1 501	1 578	1 639	2 290
270 Merchanting	:	:	:	:	:	:	1 170	1 267	1 204	1 905
271 Other trade related services	:	:	:	:	:	:	332	310	435	384
272 Operational leasing	:	:	:	:	:	:	0	100	119	102
273 Misc. business, prof. and technical serv.	:	:	:	:	:	:	3 488	4 246	4 027	4 553
274 Legal, account., man., cons. and pub. rel.	:	:	:	:	:	:	399	464	563	708
278 Adv., market res. and polling	:	:	:	:	:	:	253	259	284	345
279 Research and development	:	:	:	:	:	:	760	731	690	786
280 Architect., engin. and other technical	:	:	:	:	:	:	666	760	837	873
281 Agric., mining and on-site processing	:	:	:	:	:	:	9	10	7	11
284 Other	:	:	:	:	:	:	963	1 549	1 142	1 199
285 Serv. between affiliated enterprises, nie	:	:	:	:	:	:	438	473	506	632
287 Personal, cultural and recreational services	:	:	:	:	:	:	19	18	19	31
288 Audio-visual and related services	:	:	:	:	:	:	19	18	19	31
289 Other personal, cultural and recreational	:	:	:	:	:	:	:	:	.	.
291 Government services, n i e	:	:	:	:	:	:	5 552	4 538	4 281	3 432
982 Services not allocated	:	:	:	:	:	:	0	0	0	0
300 INCOME	:	:	:	:	:	:	24 236	25 095	25 150	27 209
310 Compensation of employees	:	:	:	:	:	:	2 905	2 855	2 617	2 419
320 Investment Income	:	:	:	:	:	:	21 332	22 240	22 533	24 790
379 CURRENT TRANSFERS	:	:	:	:	:	:	2 930	2 456	2 623	2 728
993 CURRENT ACCOUNT	:	:	:	:	:	:	175 677	188 816	205 951	227 713
994 CAPITAL ACCOUNT	:	:	:	:	:	:	:	:	:	:
010 CURRENT + CAPITAL ACCOUNT	:	:	:	:	:	:	:	:	:	:
995 FINANCIAL ACCOUNT	:	:	:	:	:	:	:	:	:	:
998 NET ERRORS AND OMISSIONS	:	:	:	:	:	:	:	:	:	:

8.3.

Reporter: Germany

Partner: Extra EUR15

(Mio ECU)

	1986	1987	1988	1989	1990	1991	1992	1993	1994	1995
	Debit									
100 GOODS	:	:	:	:	:	:	124 100	125 740	137 652	150 283
200 SERVICES	:	:	:	:	:	:	33 662	37 168	40 385	44 506
205 Transportation	:	:	:	:	:	:	7 749	8 257	8 536	8 775
206 Sea transport	:	:	:	:	:	:	2 797	2 956	3 390	2 981
207 Passenger transport on sea	:	:	:	:	:	:	49	86	82	66
208 Freight transport on sea	:	:	:	:	:	:	1 690	1 684	1 942	1 380
209 Support auxiliary and other services	:	:	:	:	:	:	1 057	1 186	1 367	1 534
210 Air transport	:	:	:	:	:	:	3 159	3 277	3 212	3 670
211 Passenger transport by air	:	:	:	:	:	:	2 259	2 290	2 354	2 641
212 Freight transport by air	:	:	:	:	:	:	131	134	135	259
213 Supporting, auxiliary and other services	:	:	:	:	:	:	769	853	723	770
214 Other transportation	:	:	:	:	:	:	1 793	2 024	1 933	2 124
236 Travel	:	:	:	:	:	:	9 755	10 943	12 061	12 858
981 Other services	:	:	:	:	:	:	16 158	17 968	19 789	22 874
245 Communications services	:	:	:	:	:	:	1 131	650	760	1 231
249 Construction services	:	:	:	:	:	:	1 425	1 642	2 010	2 520
253 Insurance services	:	:	:	:	:	:	1 917	2 080	2 585	3 299
260 Financial services	:	:	:	:	:	:	75	107	138	140
262 Computer and information services	:	:	:	:	:	:	193	279	337	511
266 Royalties and licence fees	:	:	:	:	:	:	2 336	2 598	2 637	2 999
268 Other business services	:	:	:	:	:	:	7 627	8 724	9 450	10 302
269 Merchanting and other trade-related serv	:	:	:	:	:	:	3 147	3 560	3 768	4 205
270 Merchanting	:	:	:	:	:	:	225	495	295	780
271 Other trade related services	:	:	:	:	:	:	2 922	3 064	3 473	3 426
272 Operational leasing	:	:	:	:	:	:	0	34	26	31
273 Misc. business, prof. and technical serv	:	:	:	:	:	:	4 480	5 130	5 655	6 065
274 Legal, account., man , cons and pub. rel.	:	:	:	:	:	:	1 029	1 335	1 528	1 693
278 Adv., market res. and polling	:	:	:	:	:	:	700	766	794	880
279 Research and development	:	:	:	:	:	:	898	936	933	846
280 Architect , engin and other technical	:	:	:	:	:	:	541	680	777	850
281 Agnc , mining and on-site processing	:	:	:	:	:	:	9	15	10	4
284 Other	:	:	:	:	:	:	464	457	431	453
285 Serv between affiliated enterprises, nle	:	:	:	:	:	:	838	941	1 181	1 341
287 Personal, cultural and recreational services	:	:	:	:	:	:	548	729	884	910
288 Audio-visual and related services	:	:	:	:	:	:	548	729	884	910
289 Other personal, cultural and recreational	:	:	:	:	:	:	:	:	:	:
291 Government services, n l e	:	:	:	:	:	:	906	1 159	989	961
982 Services not allocated	:	:	:	:	:	:	0	0	0	0
300 INCOME	:	:	:	:	:	:	18 872	19 586	22 860	27 230
310 Compensation of employees	:	:	:	:	:	:	1 428	1 831	1 740	2 179
320 Investment Income	:	:	:	:	:	:	17 444	17 755	21 120	25 051
379 CURRENT TRANSFERS	:	:	:	:	:	:	13 353	14 521	14 723	14 487
993 CURRENT ACCOUNT	:	:	:	:	:	:	189 987	197 015	215 620	236 506
994 CAPITAL ACCOUNT	:	:	:	:	:	:	:	:	:	:
010 CURRENT + CAPITAL ACCOUNT	:	:	:	:	:	:	:	:	:	:
995 FINANCIAL ACCOUNT	:	:	:	:	:	:	:	:	:	:
998 NET ERRORS AND OMISSIONS	:	:	:	:	:	:	:	:	:	:

8.3.

Reporter: Germany

Partner: Extra EUR15

(Mio ECU)

	1986	1987	1988	1989	1990	1991	1992	1993	1994	1995
	Net									
100 GOODS	:	:	:	:	:	:	-3 058	7 345	11 770	15 258
200 SERVICES	:	:	:	:	:	:	-8 193	-8 988	-11 628	-12 271
205 Transportation	:	:	:	:	:	:	-896	-1 208	-1 358	-866
206 Sea transport	:	:	:	:	:	:	-637	-696	-1 085	-343
207 Passenger transport on sea	:	:	:	:	:	:	-38	-78	-77	-61
208 Freight transport on sea	:	:	:	:	:	:	-62	20	-88	847
209 Support. auxiliary and other services	:	:	:	:	:	:	-536	-638	-920	-1 128
210 Air transport	:	:	:	:	:	:	646	698	820	657
211 Passenger transport by air	:	:	:	:	:	:	127	189	174	-87
212 Freight transport by air	:	:	:	:	:	:	687	738	667	770
213 Supporting, auxiliary and other services	:	:	:	:	:	:	-167	-229	-21	-26
214 Other transportation	:	:	:	:	:	:	-1 005	-1 208	-1 102	-1 179
238 Travel	:	:	:	:	:	:	-6 133	-6 826	-7 923	-8 248
981 Other services	:	:	:	:	:	:	936	-956	-2 337	-3 159
245 Communications services	:	:	:	:	:	:	-108	-369	-427	-464
249 Construction services	:	:	:	:	:	:	740	732	389	505
253 Insurance services	:	:	:	:	:	:	-98	100	256	-208
260 Financial services	:	:	:	:	:	:	384	423	298	533
262 Computer and information services	:	:	:	:	:	:	-50	-109	-77	-67
266 Royalties and licence fees	:	:	:	:	:	:	-1 411	-1 600	-1 539	-1 693
268 Other business services	:	:	:	:	:	:	-2 638	-2 800	-3 663	-3 357
269 Merchanting and other trade-related serv.	:	:	:	:	:	:	-1 646	-1 982	-2 129	-1 916
270 Merchanting	:	:	:	:	:	:	945	772	909	1 126
271 Other trade related services	:	:	:	:	:	:	-2 591	-2 754	-3 038	-3 041
272 Operational leasing	:	:	:	:	:	:	0	66	92	72
273 Misc. business, prof. and technical serv.	:	:	:	:	:	:	-992	-884	-1 627	-1 512
274 Legal, account, man., cons. and pub. rel.	:	:	:	:	:	:	-630	-871	-965	-985
278 Adv, market res. and polling	:	:	:	:	:	:	-447	-508	-510	-535
279 Research and development	:	:	:	:	:	:	-138	-206	-244	-60
280 Architect., engin. and other technical	:	:	:	:	:	:	126	81	60	23
281 Agric., mining and on-site processing	:	:	:	:	:	:	0	-5	-3	7
284 Other	:	:	:	:	:	:	499	1 092	711	746
285 Serv. between affiliated enterprises, n/e	:	:	:	:	:	:	-401	-468	-675	-709
287 Personal, cultural and recreational services	:	:	:	:	:	:	-529	-712	-865	-879
288 Audio-visual and related services	:	:	:	:	:	:	-529	-712	-865	-879
289 Other personal, cultural and recreational	:	:	:	:	:	:	:	:	:	:
291 Government services, n/e	:	:	:	:	:	:	4 646	3 378	3 292	2 471
982 Services not allocated	:	:	:	:	:	:	0	0	0	0
300 INCOME	:	:	:	:	:	:	5 365	5 509	2 289	-21
310 Compensation of employees	:	:	:	:	:	:	1 477	1 024	877	240
320 Investment income	:	:	:	:	:	:	3 888	4 485	1 413	-260
379 CURRENT TRANSFERS	:	:	:	:	:	:	-10 424	-12 065	-12 100	-11 759
993 CURRENT ACCOUNT	:	:	:	:	:	:	-14 311	-8 199	-9 669	-8 793
994 CAPITAL ACCOUNT	:	:	:	:	:	:	:	:	:	:
010 CURRENT + CAPITAL ACCOUNT	:	:	:	:	:	:	:	:	:	:
995 FINANCIAL ACCOUNT	:	:	:	:	:	:	:	:	:	:
998 NET ERRORS AND OMISSIONS	:	:	:	:	:	:	:	:	:	:

8.3.

Reporter: Germany

Partner: Extra EUR15

(in %)

	1986	1987	1988	1989	1990	1991	1992	1993	1994	1995
	Cover ratio									
100 GOODS	:	:	:	:	:	:	98	106	109	110
200 SERVICES	:	:	:	:	:	:	82	76	71	72
205 Transportation	:	:	:	:	:	:	87	85	84	90
206 Sea transport	:	:	:	:	:	:	77	76	68	89
207 Passenger transport on sea	:	:	:	:	:	:	24	9	6	7
208 Freight transport on sea	:	:	:	:	:	:	96	101	95	161
209 Support. auxiliary and other services	:	:	:	:	:	:	49	46	33	26
210 Air transport	:	:	:	:	:	:	120	121	126	118
211 Passenger transport by air	:	:	:	:	:	:	106	108	107	97
212 Freight transport by air	:	:	:	:	:	:	623	650	594	398
213 Supporting, auxiliary and other services	:	:	:	:	:	:	78	73	97	97
214 Other transportation	:	:	:	:	:	:	44	40	43	44
236 Travel	:	:	:	:	:	:	37	38	34	36
981 Other services	:	:	:	:	:	:	106	95	88	86
245 Communications services	:	:	:	:	:	:	90	43	44	62
249 Construction services	:	:	:	:	:	:	152	145	119	120
253 Insurance services	:	:	:	:	:	:	95	105	110	94
260 Financial services	:	:	:	:	:	:	614	494	316	480
262 Computer and information services	:	:	:	:	:	:	74	61	77	87
266 Royalties and licence fees	:	:	:	:	:	:	40	38	42	44
268 Other business services	:	:	:	:	:	:	65	68	61	67
269 Merchanting and other trade-related serv.	:	:	:	:	:	:	48	44	44	54
270 Merchanting	:	:	:	:	:	:	521	256	408	244
271 Other trade related services	:	:	:	:	:	:	11	10	13	11
272 Operational leasing	:	:	:	:	:	:	-	294	449	331
273 Misc. business, prof. and technical serv	:	:	:	:	:	:	78	83	71	75
274 Legal, account, man., cons. and pub. rel.	:	:	:	:	:	:	39	35	37	42
278 Adv., market res. and polling	:	:	:	:	:	:	36	34	36	39
279 Research and development	:	:	:	:	:	:	85	78	74	93
280 Architect., engin. and other technical	:	:	:	:	:	:	123	112	108	103
281 Agric., mining and on-site processing	:	:	:	:	:	:	100	66	68	286
284 Other	:	:	:	:	:	:	208	339	265	265
285 Serv. between affiliated enterprises, n/e	:	:	:	:	:	:	52	50	43	47
287 Personal, cultural and recreational services	:	:	:	:	:	:	4	2	2	3
288 Audio-visual and related services	:	:	:	:	:	:	4	2	2	3
289 Other personal, cultural and recreational	:	:	:	:	:	:	:	:	:	:
291 Government services, n/e	:	:	:	:	:	:	613	391	433	357
982 Services not allocated	:	:	:	:	:	:	-	-	-	-
300 INCOME	:	:	:	:	:	:	128	128	110	100
310 Compensation of employees	:	:	:	:	:	:	203	156	150	111
320 Investment income	:	:	:	:	:	:	122	125	107	99
379 CURRENT TRANSFERS	:	:	:	:	:	:	22	17	18	19
993 CURRENT ACCOUNT	:	:	:	:	:	:	92	96	96	96
994 CAPITAL ACCOUNT	:	:	:	:	:	:	:	:	:	:
010 CURRENT + CAPITAL ACCOUNT	:	:	:	:	:	:	:	:	:	:
995 FINANCIAL ACCOUNT	:	:	:	:	:	:
998 NET ERRORS AND OMISSIONS	:	:	:	:	:	:

8.4.

Reporter: Germany

Partner: Intra EUR12

	(Mio ECU)									
	1986	1987	1988	1989	1990	1991	1992	1993	1994	1995
	Credit									
100 GOODS	117 607	125 479	140 201	160 180	161 585	162 879	180 707	162 457	177 855	197 894
200 SERVICES	15 561	16 116	15 979	18 788	20 011	21 195	23 908	25 263	24 889	28 219
205 Transportation	3 665	3 617	3 642	4 137	4 545	4 863	4 950	5 390	5 585	5 516
206 Sea transport	1 176	1 091	954	1 015	1 064	1 043	1 351	1 858	2 031	1 732
207 Passenger transport on sea	8	6	5	5	6	4	3	3	3	5
208 Freight transport on sea	1 167	1 085	949	1 011	1 058	1 038	1 089	1 530	1 713	1 398
209 Support. auxiliary and other services	:	:	:	:	:	:	259	324	315	330
210 Air transport	694	731	878	1 015	1 192	1 319	1 910	1 912	1 943	2 140
211 Passenger transport by air	563	601	726	836	1 015	1 115	1 106	1 101	1 168	1 310
212 Freight transport by air	130	129	152	179	178	204	194	201	190	253
213 Supporting, auxiliary and other services	:	:	:	:	:	:	611	610	585	577
214 Other transportation	1 795	1 795	1 810	2 106	2 288	2 501	1 689	1 621	1 611	1 645
236 Travel	3 124	3 338	3 587	3 727	4 095	4 292	5 854	5 888	5 540	5 949
981 Other services	6 085	6 215	6 014	6 700	7 196	7 869	13 104	13 986	13 765	16 754
245 Communications services	267	261	304	241	399	246	513	154	197	647
249 Construction services	589	513	469	510	647	782	1 051	1 013	639	716
253 Insurance services	46	117	-29	-236	-598	-464	2 171	2 188	2 922	3 234
260 Financial services	384	406	442	484	403	436	473	977	708	1 094
262 Computer and information services	:	:	:	:	:	:	198	394	418	540
266 Royalties and licence fees	280	337	363	382	575	538	571	634	753	921
268 Other business services	2 308	2 476	2 318	2 787	3 196	3 830	5 997	6 452	6 502	7 988
269 Merchanting and other trade-related serv.	1 248	1 119	937	1 077	1 119	1 604	1 442	1 410	1 363	2 288
270 Merchanting	1 002	843	672	776	807	1 279	1 110	954	890	1 629
271 Other trade related services	245	276	266	301	311	326	332	456	473	659
272 Operational leasing	:	:	:	:	:	:	0	102	113	92
273 Misc. business, prof. and technical serv.	1 060	1 357	1 381	1 710	2 077	2 226	4 555	4 940	5 025	5 607
274 Legal, account., man., cons and pub. rel.	:	:	:	:	:	:	452	422	580	734
278 Adv., market res and polling	233	261	252	339	329	335	398	446	556	592
279 Research and development	:	:	:	:	:	:	1 334	1 475	1 633	1 874
280 Architect., engin and other technical	:	:	:	:	:	:	792	731	780	817
281 Agric, mining and on-site processing	:	:	:	:	:	:	5	5	14	16
284 Other	:	:	:	:	:	:	1 105	1 363	1 065	1 153
285 Serv. between affiliated enterprises, n/e	:	:	:	:	:	:	468	496	396	422
287 Personal, cultural and recreational services	13	19	22	33	39	43	34	77	91	78
288 Audio-visual and related services	:	:	:	:	:	:	34	77	91	78
289 Other personal, cultural and recreational	:	:	:	:	:	:	:	:	:	:
291 Government services, n/e	2 199	2 086	2 124	2 500	2 537	2 458	2 097	2 097	1 535	1 536
982 Services not allocated	2 687	2 947	2 736	4 225	4 175	4 171	0	0	0	0
300 INCOME	7 312	9 440	11 231	16 711	23 216	29 115	34 276	39 004	37 302	42 091
310 Compensation of employees	174	178	183	198	381	394	1 027	1 039	988	952
320 Investment income	7 138	9 262	11 048	16 513	22 836	28 721	33 249	37 965	36 313	41 139
379 CURRENT TRANSFERS	7 120	6 630	8 099	7 850	8 199	9 438	8 090	8 492	8 571	9 569
993 CURRENT ACCOUNT	:	:	:	:	:	:	246 981	235 216	248 617	277 773
994 CAPITAL ACCOUNT	:	:	:	:	:	:	:	:	:	:
010 CURRENT + CAPITAL ACCOUNT	147 600	157 666	175 509	203 529	213 011	222 626	:	:	:	:
995 FINANCIAL ACCOUNT	:	:	:	:	:	:	:	:	:	:
998 NET ERRORS AND OMISSIONS	:	:	:	:	:	:	:	:	:	:

8.4.

Reporter: Germany

Partner: Intra EUR12

(Mio ECU)

	1986	1987	1988	1989	1990	1991	1992	1993	1994	1995
	Debit									
100 GOODS	92 919	94 605	99 459	113 980	129 246	148 111	162 508	139 839	152 075	173 944
200 SERVICES	21 998	23 617	26 167	27 424	30 602	34 695	37 786	40 287	43 100	47 575
205 Transportation	4 728	4 807	5 824	6 403	7 275	8 371	8 037	8 055	8 790	9 834
206 Sea transport	1 036	932	1 487	1 563	1 520	1 886	2 503	2 522	2 768	3 210
207 Passenger transport on sea	220	181	202	199	190	266	240	302	351	263
208 Freight transport on sea	815	751	1 285	1 364	1 331	1 620	1 553	1 486	1 578	1 990
209 Support. auxiliary and other services	710	733	839	957
210 Air transport	722	812	961	1 116	1 273	1 427	2 334	2 298	2 331	2 600
211 Passenger transport by air	711	805	933	1 033	1 191	1 328	1 374	1 274	1 298	1 441
212 Freight transport by air	10	7	28	83	81	99	76	80	79	98
213 Supporting, auxiliary and other services	885	945	954	1 061
214 Other transportation	2 971	3 063	3 376	3 723	4 482	5 057	3 200	3 235	3 691	4 023
236 Travel	9 661	10 555	11 047	10 921	11 775	13 123	15 964	17 394	19 309	20 538
981 Other services	4 601	5 003	5 681	6 417	7 406	8 384	13 786	14 837	15 001	17 202
245 Communications services	351	340	385	310	496	315	803	436	453	873
249 Construction services	610	607	643	690	874	1 082	1 254	1 466	1 374	1 590
253 Insurance services	288	297	384	331	286	486	2 641	2 808	3 364	3 281
260 Financial services	68	63	57	108	147	158	198	245	231	282
262 Computer and information services	212	383	337	517
266 Royalties and licence fees	563	575	678	711	880	1 073	1 043	1 091	1 058	1 084
268 Other business services	2 354	2 710	2 991	3 677	4 034	4 492	6 839	7 352	7 110	8 569
269 Merchanting and other trade-related serv	1 329	1 440	1 528	1 696	1 774	1 747	2 044	2 149	1 975	2 545
270 Merchanting	0	0	0	0	0	0	223	411	271	726
271 Other trade related services	1 329	1 440	1 528	1 696	1 774	1 747	1 821	1 738	1 704	1 819
272 Operational leasing	0	68	68	43
273 Misc. business, prof. and technical serv.	1 025	1 270	1 464	1 981	2 260	2 745	4 795	5 136	5 068	5 981
274 Legal, account, man, cons. and pub rel	816	1 055	1 194	1 487
278 Adv, market res and polling	365	392	433	522	613	706	801	799	772	979
279 Research and development	1 087	1 119	1 012	1 141
280 Architect., engin. and other technical	880	958	803	996
281 Agric., mining and on-site processing	101	128	99	115
284 Other	459	435	342	394
285 Serv between affiliated enterprises, n/e	653	643	844	868
287 Personal, cultural and recreational services	107	107	159	215	273	343	315	497	539	547
288 Audio-visual and related services	315	497	539	547
289 Other personal, cultural and recreational
291 Government services, n/e	261	303	383	376	416	434	480	558	534	458
982 Services not allocated	3 007	3 252	3 616	3 683	4 145	4 817	0	0	0	0
300 INCOME	8 918	9 532	11 196	14 288	19 153	23 434	28 158	35 140	39 657	46 111
310 Compensation of employees	909	926	979	1 023	1 546	1 661	1 900	2 068	2 099	2 247
320 Investment Income	8 009	8 606	10 217	13 265	17 607	21 773	26 258	33 072	37 559	43 864
379 CURRENT TRANSFERS	12 817	13 549	16 223	16 331	15 702	21 518	23 437	25 547	28 003	28 393
993 CURRENT ACCOUNT	251 890	240 912	262 836	296 023
994 CAPITAL ACCOUNT
010 CURRENT + CAPITAL ACCOUNT	136 652	141 304	153 046	172 023	194 704	227 758
995 FINANCIAL ACCOUNT
998 NET ERRORS AND OMISSIONS

8.4.

Reporter: Germany

Partner: Intra EUR12

	(Mio ECU)									
	1986	1987	1988	1989	1990	1991	1992	1993	1994	1995
	Net									
100 GOODS	24 688	30 874	40 742	46 199	32 339	14 768	18 199	22 518	25 780	23 950
200 SERVICES	-6 437	-7 501	-10 188	-8 635	-10 592	-13 500	-13 878	-15 024	-18 211	-19 356
205 Transportation	-1 064	-1 190	-2 182	-2 266	-2 731	-3 508	-3 088	-2 665	-3 205	-4 318
206 Sea transport	140	159	-533	-547	-456	-844	-1 152	-664	-737	-1 478
207 Passenger transport on sea	-212	-175	-197	-194	-183	-261	-237	-299	-348	-258
208 Freight transport on sea	352	335	-336	-353	-273	-582	-464	44	135	-592
209 Support. auxiliary and other services	:	:	.	:	:	:	-451	-408	-524	-628
210 Air transport	-28	-82	-83	-101	-80	-108	-424	-386	-389	-461
211 Passenger transport by air	-148	-204	-207	-197	-177	-213	-268	-173	-130	-132
212 Freight transport by air	120	122	124	96	96	105	117	121	111	155
213 Supporting, auxiliary and other services	.	:	:	:	:	:	-274	-335	-369	-484
214 Other transportation	-1 176	-1 268	-1 566	-1 617	-2 194	-2 556	-1 511	-1 615	-2 080	-2 379
236 Travel	-6 537	-7 218	-7 460	-7 194	-7 680	-8 832	-10 110	-11 508	-13 769	-14 589
981 Other services	1 484	1 212	333	283	-210	-514	-681	-851	-1 236	-449
245 Communications services	-84	-79	-81	-70	-97	-69	-290	-282	-256	-226
249 Construction services	-21	-95	-174	-180	-228	-300	-203	-453	-736	-875
253 Insurance services	-242	-180	-414	-568	-884	-950	-470	-620	-443	-47
260 Financial services	316	343	385	376	256	277	275	732	478	812
262 Computer and information services	.	:	:	.	:	:	-14	11	81	23
266 Royalties and licence fees	-283	-238	-315	-329	-306	-535	-473	-458	-306	-164
268 Other business services	-47	-234	-673	-889	-839	-662	-842	-901	-608	-581
269 Merchanting and other trade-related serv.	-82	-321	-591	-619	-655	-143	-602	-739	-612	-257
270 Merchanting	1 002	843	672	776	807	1 279	886	543	619	904
271 Other trade related services	-1 084	-1 164	-1 262	-1 395	-1 463	-1 421	-1 488	-1 282	-1 231	-1 160
272 Operational leasing	:	.	.	:	:	.	0	35	46	50
273 Misc. business, prof and technical serv.	35	87	-82	-271	-183	-519	-241	-196	-43	-374
274 Legal, account., man , cons and pub. rel.	:	:	:	:	:	:	-364	-632	-614	-753
278 Adv., market res and polling	-132	-131	-182	-184	-284	-371	-402	-353	-216	-387
279 Research and development	:	:	:	:	:	:	247	356	621	733
280 Architect., engin and other technical	:	.	.	:	.	:	-88	-227	-23	-179
281 Agric , mining and on-site processing	:	-96	-123	-86	-99
284 Other	:	:	646	929	722	759
285 Serv. between affiliated enterprises, nie	:	-185	-147	-448	-447
287 Personal, cultural and recreational services	-94	-88	-136	-183	-234	-300	-281	-419	-448	-469
288 Audio-visual and related services	:	:	:	.	.	.	-281	-419	-448	-469
289 Other personal, cultural and recreational	:	:	:
291 Government services, n i e	1 938	1 784	1 740	2 125	2 121	2 024	1 618	1 539	1 002	1 078
982 Services not allocated	-320	-305	-880	542	29	-646	0	0	0	0
300 INCOME	-1 606	-82	34	2 424	4 063	5 681	6 118	3 864	-2 356	-4 020
310 Compensation of employees	-734	-748	-796	-825	-1 166	-1 267	-873	-1 029	-1 110	-1 295
320 Investment Income	-871	656	830	3 249	5 229	6 948	6 991	4 893	-1 245	-2 725
379 CURRENT TRANSFERS	-5 697	-6 919	-8 125	-8 481	-7 503	-12 080	-15 347	-17 055	-19 432	-18 824
993 CURRENT ACCOUNT	:	:	:	:	:	:	-4 909	-5 696	-14 219	-18 250
994 CAPITAL ACCOUNT	:	:	:	:	:	:	:	:	:	:
010 CURRENT + CAPITAL ACCOUNT	10 948	16 362	22 463	31 507	18 307	-5 132	:	:	:	:
995 FINANCIAL ACCOUNT	:	:	:	:	:	:	:	:	:	:
998 NET ERRORS AND OMISSIONS	:	:	:	:	:	:	:	:	:	:

8.4.

Reporter: Germany

Partner: Intra EUR12

	(in %)									
	1986	1987	1988	1989	1990	1991	1992	1993	1994	1995
	Cover ratio									
100 GOODS	127	133	141	141	125	110	111	116	117	114
200 SERVICES	71	68	61	69	65	61	63	63	58	59
205 Transportation	78	75	63	65	62	58	62	67	64	56
206 Sea transport	114	117	64	65	70	55	54	74	73	54
207 Passenger transport on sea	4	3	3	2	3	2	1	1	1	2
208 Freight transport on sea	143	145	74	74	79	64	70	103	109	70
209 Support auxiliary and other services	:	:	:	:	:	:	36	44	38	34
210 Air transport	96	90	91	91	94	92	82	83	83	82
211 Passenger transport by air	79	75	78	81	85	84	81	86	90	91
212 Freight transport by air	1 259	1 787	545	216	219	205	254	253	239	259
213 Supporting, auxiliary and other services	:	:	69	65	61	54
214 Other transportation	60	59	54	57	51	49	53	50	44	41
236 Travel	32	32	32	34	35	33	37	34	29	29
981 Other services	132	124	106	104	97	94	95	94	92	97
245 Communications services	76	77	79	78	80	78	64	35	43	74
249 Construction services	97	84	73	74	74	72	84	69	46	45
253 Insurance services	16	39	-	-	-	-	82	78	87	99
260 Financial services	564	642	777	449	275	275	239	399	307	388
262 Computer and information services				:	:	:	93	103	124	105
266 Royalties and licence fees	50	59	54	54	65	50	55	58	71	85
268 Other business services	98	91	78	76	79	85	88	88	91	93
269 Merchandising and other trade-related serv	94	78	61	64	63	92	71	66	69	90
270 Merchandising	-	-	-	-	-	-	497	232	329	224
271 Other trade related services	18	19	17	18	18	19	18	26	28	36
272 Operational leasing	:	:	:	:	:	:	-	151	168	216
273 Misc. business, prof. and technical serv.	103	107	94	86	92	81	95	96	99	94
274 Legal, account., man., cons. and pub. rel.	:	:	:	:	:	:	55	40	49	49
278 Adv., market res. and polling	64	67	58	65	54	47	50	56	72	60
279 Research and development	:	123	132	161	164
280 Architect, engin. and other technical			90	76	97	82
281 Agric., mining and on-site processing	:	:	:	:	:	:	5	4	14	14
284 Other	:	:	241	314	311	293
285 Serv. between affiliated enterprises, nie	:	72	77	47	49
287 Personal, cultural and recreational services	12	18	14	15	14	13	11	16	17	14
288 Audio-visual and related services	11	16	17	14
289 Other personal, cultural and recreational	:
291 Government services, n i e	843	689	554	665	610	566	437	376	288	335
982 Services not allocated	89	91	76	115	101	87	-	-	-	-
300 INCOME	82	99	100	117	121	124	122	111	94	91
310 Compensation of employees	19	19	19	19	25	24	54	50	47	42
320 Investment income	89	108	108	124	130	132	127	115	97	94
379 CURRENT TRANSFERS	56	49	50	48	52	44	35	33	31	34
993 CURRENT ACCOUNT	:	:	:	:	:	:	98	98	95	94
994 CAPITAL ACCOUNT	:	:	:	:	:	:	:	:	:	:
010 CURRENT + CAPITAL ACCOUNT	108	112	115	118	109	98	:	:	:	:
995 FINANCIAL ACCOUNT	-	-	-	-	-	-	-	-	-	-
998 NET ERRORS AND OMISSIONS	-	-	-	-	-	-	-	-	-	-

8.5.

Reporter: Germany

Partner: Extra EUR12

	(Mio ECU)									
	1986	1987	1988	1989	1990	1991	1992	1993	1994	1995
	Credit									
100 GOODS	117 166	115 384	121 020	134 692	145 682	142 420	150 968	161 340	180 984	200 905
200 SERVICES	27 444	26 998	26 631	29 696	31 864	33 163	32 088	32 575	33 353	37 678
205 Transportation	6 296	6 021	6 465	7 290	8 069	8 705	7 908	8 089	8 287	9 187
206 Sea transport	1 742	1 541	1 400	1 603	1 590	1 656	2 442	2 523	2 581	2 971
207 Passenger transport on sea	25	32	31	35	44	47	36	20	18	17
208 Freight transport on sea	1 716	1 509	1 370	1 568	1 546	1 609	1 810	1 895	2 062	2 490
209 Support auxiliary and other services							596	607	501	464
210 Air transport	2 302	2 279	2 609	3 017	3 272	3 507	4 281	4 422	4 533	4 948
211 Passenger transport by air	1 624	1 632	1 891	2 237	2 491	2 596	2 692	2 778	2 855	2 962
212 Freight transport by air	678	647	718	780	781	910	867	892	837	1 095
213 Supporting, auxiliary and other services	:	:	:	:	:	:	722	752	840	892
214 Other transportation	2 253	2 202	2 456	2 672	3 206	3 543	1 184	1 145	1 173	1 268
236 Travel	3 292	3 337	3 467	3 959	4 196	4 144	5 693	6 091	6 187	6 985
981 Other services	15 388	15 104	14 118	15 179	16 041	16 569	18 488	18 396	18 878	21 506
245 Communications services	566	597	678	700	682	629	1 171	310	375	915
249 Construction services	2 898	2 448	1 870	1 983	1 932	2 352	2 328	2 528	2 528	3 157
253 Insurance services	243	340	302	158	136	-21	2 037	2 461	3 143	3 390
260 Financial services	321	249	341	344	299	418	579	598	522	764
262 Computer and information services							169	206	316	514
266 Royalties and licence fees	653	666	708	835	975	988	1 030	1 124	1 245	1 464
268 Other business services	2 824	2 684	2 451	2 847	3 520	3 882	5 578	6 582	6 421	7 818
269 Merchanting and other trade-related serv	1 530	1 303	975	1 102	1 574	1 900	1 711	1 762	1 837	2 566
270 Merchanting	1 238	1 013	700	756	1 191	1 476	1 303	1 361	1 315	2 090
271 Other trade related services	292	289	274	345	383	424	407	400	522	477
272 Operational leasing							0	106	126	118
273 Misc. business, prof. and technical serv	1 294	1 381	1 476	1 745	1 946	1 982	3 868	4 714	4 458	5 134
274 Legal, account., man., cons and pub. rel.	:	:	:	:	:	:	454	519	615	823
278 Adv., market res and polling	182	199	252	294	293	277	335	335	362	452
279 Research and development	:	:	:	:	:	:	807	779	771	873
280 Architect, engin and other technical	:	:	:	:	:	:	723	815	889	954
281 Agric, mining and on-site processing							10	12	10	20
284 Other							1 083	1 754	1 274	1 343
285 Serv. between affiliated enterprises, nie							455	499	539	669
287 Personal, cultural and recreational services	23	23	26	39	60	41	33	40	36	42
288 Audio-visual and related services	:	:	:	:	:	:	33	40	36	42
289 Other personal, cultural and recreational	:	:	:	:	:	:	:	:	:	:
291 Government services, n i e	7 860	8 098	7 744	8 272	8 437	8 280	5 563	4 547	4 291	3 442
982 Services not allocated	2 468	2 536	2 581	3 268	3 558	3 744	0	0	0	0
300 INCOME	14 171	14 886	16 845	20 415	23 675	26 475	27 229	27 784	27 808	30 156
310 Compensation of employees	639	740	839	996	1 228	1 331	2 948	2 902	2 665	2 469
320 Investment Income	13 533	14 146	16 006	19 419	22 447	25 144	24 282	24 882	25 144	27 688
379 CURRENT TRANSFERS	1 988	1 900	2 170	2 036	2 699	2 357	3 379	2 923	3 145	3 280
993 CURRENT ACCOUNT	:	:	:	:	:	:	213 665	224 622	245 291	272 019
994 CAPITAL ACCOUNT	:	:	:	:	:	:	:	:	:	:
010 CURRENT + CAPITAL ACCOUNT	160 770	159 169	166 666	186 838	203 920	204 415	:	:	:	:
995 FINANCIAL ACCOUNT	:	:	:	:	:	:	:	:	:	:
998 NET ERRORS AND OMISSIONS	:	:	:	:	:	:	:	:	:	:

8.5.

Reporter: Germany

Partner: Extra EUR12

	(Mio ECU)									
	1986	1987	1988	1989	1990	1991	1992	1993	1994	1995
	Debit									
100 GOODS	85 673	85 696	94 200	110 416	121 435	138 797	147 544	148 041	162 912	174 205
200 SERVICES	27 644	28 929	29 454	33 059	36 043	39 472	42 233	46 279	49 750	54 431
205 Transportation	6 638	6 493	6 129	6 873	7 658	8 698	8 863	9 420	9 780	10 505
206 Sea transport	2 528	2 411	1 614	1 746	1 727	2 122	2 984	3 153	3 652	3 592
207 Passenger transport on sea	176	188	197	235	273	256	86	115	121	84
208 Freight transport on sea	2 352	2 222	1 417	1 511	1 454	1 866	1 772	1 786	2 061	1 871
209 Support auxiliary and other services	1 126	1 252	1 470	1 638
210 Air transport	1 547	1 630	1 799	1 976	2 251	2 487	3 543	3 683	3 636	4 211
211 Passenger transport by air	1 490	1 586	1 712	1 796	2 075	2 300	2 574	2 637	2 718	3 102
212 Freight transport by air	58	44	87	180	176	187	140	142	142	276
213 Supporting, auxiliary and other services	829	905	776	832
214 Other transportation	2 563	2 452	2 716	3 153	3 681	4 089	2 337	2 583	2 492	2 702
236 Travel	8 674	9 566	9 962	10 469	11 458	11 984	15 136	16 681	17 979	18 534
981 Other services	9 219	9 430	9 712	11 000	11 719	13 068	18 233	20 179	21 991	25 392
245 Communications services	640	682	724	740	715	798	1 281	688	797	1 390
249 Construction services	1 632	1 368	1 202	1 310	1 459	1 628	1 755	2 159	2 422	2 908
253 Insurance services	450	489	551	497	408	407	2 169	2 272	2 801	3 470
260 Financial services	40	50	46	75	91	89	77	109	144	149
262 Computer and information services	228	324	395	603
266 Royalties and licence fees	1 391	1 554	1 640	2 034	2 100	2 344	2 438	2 693	2 741	3 112
268 Other business services	4 195	4 344	4 429	5 095	5 465	6 228	8 753	9 974	10 729	11 816
269 Merchanting and other trade-related serv	2 527	2 495	2 517	2 802	2 916	3 115	3 490	3 888	4 118	4 566
270 Merchanting	0	0	0	0	0	0	234	527	307	812
271 Other trade related services	2 527	2 495	2 517	2 802	2 916	3 115	3 255	3 362	3 811	3 754
272 Operational leasing	0	51	47	52
273 Misc. business, prof and technical serv.	1 667	1 849	1 912	2 293	2 550	3 113	5 263	6 035	6 565	7 198
274 Legal, account, man., cons. and pub rel.	1 143	1 493	1 686	1 892
278 Adv, market res and polling	476	551	532	601	701	747	848	909	930	1 060
279 Research and development	1 104	1 210	1 204	1 165
280 Architect., engin. and other technical	708	845	950	1 088
281 Agnc, mining and on-site processing	18	33	28	13
284 Other	541	531	486	516
285 Serv. between affiliated enterpses, n i e	902	1 014	1 280	1 463
287 Personal, cultural and recreational services	140	145	203	191	407	528	595	768	945	957
288 Audio-visual and related services	595	768	945	957
289 Other personal, cultural and recreational
291 Government services, n i e	730	800	917	1 058	1 072	1 045	936	1 190	1 016	987
982 Services not allocated	3 113	3 440	3 651	4 717	5 207	5 722	0	0	0	0
300 INCOME	11 105	12 208	14 053	13 480	18 442	19 503	20 813	21 890	25 464	30 240
310 Compensation of employees	649	678	816	835	932	1 293	1 795	2 224	2 136	2 596
320 Investment Income	10 456	11 530	13 237	12 644	17 510	18 210	19 018	19 666	23 328	27 644
379 CURRENT TRANSFERS	9 004	9 032	9 369	9 840	12 975	18 794	14 151	15 377	15 698	15 466
993 CURRENT ACCOUNT	224 740	231 587	253 825	274 342
994 CAPITAL ACCOUNT
010 CURRENT + CAPITAL ACCOUNT	133 426	135 864	147 076	166 795	188 895	216 567
995 FINANCIAL ACCOUNT
996 NET ERRORS AND OMISSIONS

8.5.

Reporter: Germany

Partner: Extra EUR12

(Mio ECU)

	1986	1987	1988	1989	1990	1991	1992	1993	1994	1995
	Net									
100 GOODS	31 493	29 688	26 820	24 275	24 246	3 623	3 425	13 299	18 072	26 700
200 SERVICES	-199	-1 930	-2 823	-3 364	-4 179	-6 309	-10 144	-13 704	-16 397	-16 753
205 Transportation	-341	-471	336	417	411	7	-956	-1 330	-1 492	-1 318
206 Sea transport	-787	-870	-214	-143	-136	-466	-542	-631	-1 070	-621
207 Passenger transport on sea	-151	-156	-166	-200	-229	-209	-50	-95	-103	-67
208 Freight transport on sea	-636	-713	-48	57	93	-257	39	109	1	620
209 Support. auxiliary and other services	:	:	:	:	:	:	-530	-645	-969	-1 174
210 Air transport	755	649	810	1 041	1 021	1 020	738	739	896	737
211 Passenger transport by air	135	46	179	441	416	296	118	141	137	-140
212 Freight transport by air	620	603	631	600	605	723	728	750	695	818
213 Supporting, auxiliary and other services	:	:	:	:	:	:	-107	-152	64	60
214 Other transportation	-310	-250	-260	-481	-475	-547	-1 153	-1 438	-1 319	-1 433
236 Travel	-5 382	-6 229	-6 496	-6 510	-7 262	-7 840	-9 443	-10 590	-11 791	-11 549
981 Other services	6 169	5 673	4 406	4 179	4 322	3 501	254	-1 783	-3 113	-3 886
245 Communications services	-74	-85	-46	-40	-34	-169	-111	-378	-421	-475
249 Construction services	1 265	1 080	668	674	473	724	573	369	106	249
253 Insurance services	-207	-149	-249	-338	-272	-428	-132	188	342	-80
260 Financial services	281	199	295	269	208	330	502	488	378	615
262 Computer and information services	:	:	:	:	:	:	-58	-118	-79	-89
266 Royalties and licence fees	-739	-888	-933	-1 198	-1 125	-1 357	-1 408	-1 569	-1 496	-1 649
268 Other business services	-1 370	-1 660	-1 978	-2 248	-1 945	-2 346	-3 175	-3 392	-4 309	-3 998
269 Merchanting and other trade-related serv.	-997	-1 192	-1 542	-1 700	-1 342	-1 215	-1 779	-2 127	-2 281	-2 000
270 Merchanting	1 238	1 013	700	756	1 191	1 476	1 069	834	1 009	1 278
271 Other trade related services	-2 236	-2 206	-2 243	-2 456	-2 533	-2 691	-2 848	-2 962	-3 289	-3 277
272 Operational leasing	:	:	:	:	:	:	0	55	79	66
273 Misc. business, prof and technical serv	-373	-468	-436	-548	-603	-1 131	-1 395	-1 320	-2 106	-2 064
274 Legal, account., man., cons. and pub. rel	:	:	:	:	:	:	-689	-974	-1 071	-1 069
278 Adv., market res and polling	-294	-351	-280	-307	-408	-470	-514	-574	-568	-608
279 Research and development	:	:	:	:	:	:	-296	-431	-434	-291
280 Architect., engin and other technical	:	:	:	:	:	:	15	-29	-61	-134
281 Agric., mining and on-site processing	:	:	:	:	:	:	-8	-20	-18	7
284 Other	:	:	:	:	:	:	542	1 223	788	827
285 Serv between affiliated enterprises, nie	:	:	:	:	:	:	-446	-515	-741	-794
287 Personal, cultural and recreational services	-117	-122	-177	-152	-347	-487	-563	-729	-908	-916
288 Audio-visual and related services	:	:	:	:	:	:	-563	-729	-908	-916
289 Other personal, cultural and recreational	:	:	:	:	:	:	:	:	:	:
291 Government services, n i e	7 130	7 298	6 828	7 214	7 365	7 235	4 627	3 357	3 275	2 456
982 Services not allocated	-645	-904	-1 069	-1 449	-1 650	-1 978	0	0	0	0
300 INCOME	3 066	2 679	2 792	6 935	5 233	6 972	6 417	5 894	2 344	-84
310 Compensation of employeess	-11	63	23	160	296	38	1 153	678	529	-127
320 Investment Income	3 077	2 616	2 769	6 775	4 936	6 935	5 264	5 216	1 816	44
379 CURRENT TRANSFERS	-7 016	-7 131	-7 199	-7 803	-10 276	-16 437	-10 773	-12 454	-12 553	-12 186
993 CURRENT ACCOUNT	:	:	:	:	:	:	-11 076	-6 965	-8 534	-2 323
994 CAPITAL ACCOUNT	:	:	:	:	:	:	:	:	:	:
010 CURRENT + CAPITAL ACCOUNT	27 344	23 305	19 590	20 043	15 025	-12 152	:	:	:	:
995 FINANCIAL ACCOUNT	:	:	:	:	:	:	:	:	:	:
998 NET ERRORS AND OMISSIONS	:	:	:	:	:	:	:	:	:	:

8.5.

Reporter: Germany

Partner: Extra EUR12

	(in %)									
	1986	1987	1988	1989	1990	1991	1992	1993	1994	1995
	Cover ratio									
100 GOODS	137	135	128	122	120	103	102	109	111	115
200 SERVICES	99	93	90	90	88	84	76	70	67	69
205 Transportation	95	93	105	106	105	100	89	86	85	87
206 Sea transport	69	64	87	92	92	78	82	80	71	83
207 Passenger transport on sea	14	17	16	15	16	18	42	17	15	20
208 Freight transport on sea	73	68	97	104	106	86	102	106	100	133
209 Support auxiliary and other services	:	:	:	:	:	:	53	48	34	28
210 Air transport	149	140	145	153	145	141	121	120	125	118
211 Passenger transport by air	109	103	110	125	120	113	105	105	105	95
212 Freight transport by air	1 173	1 474	827	434	443	486	621	628	588	396
213 Supporting, auxiliary and other services	.	:	87	83	108	107
214 Other transportation	88	90	90	85	87	87	51	44	47	47
236 Travel	38	35	35	38	37	35	38	37	34	38
981 Other services	187	160	145	138	137	127	101	91	86	85
245 Communications services	88	88	94	95	95	79	91	45	47	66
249 Construction services	178	179	156	151	132	144	133	117	104	109
253 Insurance services	54	70	55	32	33	-	94	108	112	98
260 Financial services	794	500	744	457	330	471	750	546	362	513
262 Computer and information services	:	:	.	:	:	.	74	63	80	85
266 Royalties and licence fees	47	43	43	41	46	42	42	42	45	47
268 Other business services	67	62	55	56	64	62	64	66	60	66
269 Merchanting and other trade-related serv.	61	52	39	39	54	61	49	45	45	56
270 Merchanting	-	-	-	-	-	-	557	258	429	257
271 Other trade related services	12	12	11	12	13	14	13	12	14	13
272 Operational leasing	:	.	.	:	.	.	-	207	269	228
273 Misc. business, prof. and technical serv.	78	75	77	76	76	64	73	78	68	71
274 Legal, account., man., cons. and pub. rel.			:	:	:		40	35	36	43
278 Adv., market res. and polling	38	36	47	49	42	37	39	37	39	43
279 Research and development	:	:	73	64	64	75
280 Architect, engin. and other technical	.	:	.	.	:	:	102	97	94	88
281 Agric., mining and on-site processing		:	.	:	:	.	54	38	36	152
284 Other	:	:	.	.	:	.	200	330	262	260
285 Serv. between affiliated enterprises, nie	:	:	.	.	:	:	50	49	42	46
287 Personal, cultural and recreational services	17	16	13	21	15	8	5	5	4	4
288 Audio-visual and related services		:	:	:	:	.	5	5	4	4
289 Other personal, cultural and recreational	.	:	.	.	:	.	:	:	:	:
291 Government services, nie	1 076	1 012	845	782	787	792	594	382	422	349
982 Services not allocated	79	74	71	69	68	65	-	-	-	-
300 INCOME	128	122	120	151	128	136	131	127	109	100
310 Compensation of employees	98	109	103	119	132	103	164	130	125	95
320 Investment income	129	123	121	154	128	138	128	127	108	100
379 CURRENT TRANSFERS	22	21	23	21	21	13	24	19	20	21
993 CURRENT ACCOUNT	:	:	:	:	:	:	95	97	97	99
994 CAPITAL ACCOUNT	:	:	:	:	:	:	:	:	:	:
010 CURRENT + CAPITAL ACCOUNT	120	117	113	112	108	94	:	:	:	:
995 FINANCIAL ACCOUNT
998 NET ERRORS AND OMISSIONS

8.6.

Reporter: Germany

Partner: USA

(Mio ECU)

	1986	1987	1988	1989	1990	1991	1992	1993	1994	1995
	Credit									
100 GOODS	25 036	23 303	21 397	21 612	21 856	19 171	20 729	23 587	27 631	28 608
200 SERVICES	11 988	11 656	11 319	12 300	12 452	12 515	10 753	10 288	10 553	10 669
205 Transportation	1 472	1 383	1 448	1 663	1 838	1 793	1 709	1 810	1 865	1 928
206 Sea transport	.	:	:	:	:	.	557	668	665	631
207 Passenger transport on sea	.	:	.	:	:	.	6	3	2	1
208 Freight transport on sea	:	450	611	624	582
209 Support auxiliary and other services	101	53	40	47
210 Air transport	.	:	1 066	1 048	1 078	1 133
211 Passenger transport by air	:	:	.	:
212 Freight transport by air	:	:	.	:
213 Supporting, auxiliary and other services	150	145	165	165
214 Other transportation	86	95	122	164
236 Travel	630	557	525	608	689	653	693	872	741	737
981 Other services	9 886	9 716	9 346	10 029	9 925	10 069	8 352	7 606	7 947	8 004
245 Communications services	:	:	:	:	:	:	472	149	154	172
249 Construction services	:	:	:	:	:	:	72	99	84	134
253 Insurance services	901	983	1 300	1 654
260 Financial services	97	134	96	176
262 Computer and information services	42	56	82	137
266 Royalties and licence fees	453	417	405	470
268 Other business services	1 756	1 821	1 861	2 057
269 Merchanting and other trade-related serv	199	198	352	387
270 Merchanting	:	113	139	179	284
271 Other trade related services	.	:	86	59	173	102
272 Operational leasing	.	.	:	.	.	.	0	1	3	7
273 Misc. business, prof and technical serv	:	.	.	:	.	:	1 557	1 622	1 506	1 662
274 Legal, account, man., cons and pub. rel.	:	:	211	232	285	306
278 Adv, market res and polling	:	:	45	50	49	54
279 Research and development	655	611	547	601
280 Architect, engin. and other technical	.	:	114	92	83	89
281 Agric., mining and on-site processing	.	:	5	2	0	2
284 Other	:	344	475	339	361
285 Serv between affiliated enterprises, nie	:	183	160	203	248
287 Personal, cultural and recreational services	:	3	4	2	9
288 Audio-visual and related services	.	:	3	4	2	9
289 Other personal, cultural and recreational
291 Government services, n i e	7 303	7 287	6 876	7 211	6 962	6 814	4 555	3 944	3 963	3 195
982 Services not allocated	0	0	0	0	0	0	0	0	0	0
300 INCOME	5 220	5 328	5 571	6 029	6 177	6 769	7 884	8 041	8 095	8 659
310 Compensation of employees	62	56	62	77	84	93	1 676	1 603	1 363	1 112
320 Investment Income	5 158	5 272	5 509	5 952	6 093	6 676	6 208	6 438	6 732	7 547
379 CURRENT TRANSFERS	801	576	896	533	1 009	658	964	477	681	613
993 CURRENT ACCOUNT	:	:	:	:	:	:	40 331	42 394	46 860	48 550
994 CAPITAL ACCOUNT	:	:	:	:	:	:	:	:	:	:
010 CURRENT + CAPITAL ACCOUNT	43 045	40 864	39 183	40 474	41 504	39 114	:	:	:	:
995 FINANCIAL ACCOUNT	:	:	:	:	:	:	:	:	:	:
998 NET ERRORS AND OMISSIONS	:	:	:	:	:	:	:	:	:	:

8.6.

Reporter: Germany

Partner: USA

	(Mio ECU)									
	1986	1987	1988	1989	1990	1991	1992	1993	1994	1995
	Debit									
100 GOODS	11 910	11 504	13 076	17 076	16 956	19 059	20 539	20 317	22 266	23 241
200 SERVICES	5 434	5 906	6 112	7 128	7 554	8 480	9 525	10 247	10 456	11 990
205 Transportation	1 547	1 515	1 452	1 466	1 613	1 734	1 843	1 869	1 806	1 805
206 Sea transport	764	762	832	666
207 Passenger transport on sea	8	10	8	9
208 Freight transport on sea	375	323	371	128
209 Support. auxiliary and other services	381	429	454	529
210 Air transport	942	952	929	1 056
211 Passenger transport by air
212 Freight transport by air
213 Supporting, auxiliary and other services	306	316	273	284
214 Other transportation	136	154	44	84
236 Travel	729	937	967	1 000	1 203	1 378	1 751	1 939	1 804	1 979
981 Other services	3 158	3 453	3 693	4 662	4 738	5 367	5 932	6 439	6 847	8 206
245 Communications services	251	73	103	209
249 Construction services	115	165	205	188
253 Insurance services	723	736	903	1 695
260 Financial services	24	33	37	35
262 Computer and information services	83	139	147	289
266 Royalties and licence fees	1 817	2 048	2 023	2 306
268 Other business services	2 300	2 478	2 709	2 715
269 Merchanting and other trade-related serv.	322	387	450	450
270 Merchanting	63	119	91	217
271 Other trade related services	258	268	360	233
272 Operational leasing	0	7	8	10
273 Misc. business, prof. and technical serv.	1 978	2 084	2 250	2 255
274 Legal, account, man., cons. and pub. rel	428	528	558	597
278 Adv., market res. and polling	206	205	211	218
279 Research and development	692	708	680	546
280 Architect., engin. and other technical	195	215	235	252
281 Agric., mining and on-site processing	7	10	5	1
284 Other	195	198	145	157
285 Serv. between affiliated enterprises, n/e	257	220	415	485
287 Personal, cultural and recreational services	346	479	461	544
288 Audio-visual and related services	346	479	461	544
289 Other personal, cultural and recreational
291 Government services, n/e	185	222	292	286	374	300	273	287	258	224
982 Services not allocated	0	0	0	0	0	0	0	0	0	0
300 INCOME	2 627	2 561	3 639	3 241	6 461	5 910	5 327	4 499	5 820	7 472
310 Compensation of employees	109	104	107	117	128	138	126	153	145	125
320 Investment Income	2 518	2 457	3 532	3 124	6 333	5 772	5 202	4 346	5 675	7 347
379 CURRENT TRANSFERS	1 332	1 193	1 310	1 225	1 585	5 701	1 956	1 414	1 447	1 580
993 CURRENT ACCOUNT	37 348	36 477	39 988	44 284
994 CAPITAL ACCOUNT
010 CURRENT + CAPITAL ACCOUNT	21 302	21 164	24 137	28 670	32 556	39 149
995 FINANCIAL ACCOUNT
998 NET ERRORS AND OMISSIONS

8.6.

Reporter: Germany

Partner: USA

(Mio ECU)

	1986	1987	1988	1989	1990	1991	1992	1993	1994	1995
	Net									
100 GOODS	13 128	11 799	8 321	4 536	4 911	112	191	3 270	5 365	5 367
200 SERVICES	6 554	5 750	5 207	5 172	4 898	4 036	1 228	41	97	-1 321
205 Transportation	-75	-132	-4	197	225	59	-134	-59	60	123
206 Sea transport	:	:	:	:	:	:	-207	-94	-167	-34
207 Passenger transport on sea	:	:	:	:	:	:	-2	-7	-6	-7
208 Freight transport on sea	:	:	:	:	:	:	75	289	253	455
209 Support auxiliary and other services	:	:	:	:	:	:	-280	-376	-414	-481
210 Air transport	:	:	:	:	:	:	124	96	149	77
211 Passenger transport by air	:	:	:	:	:	:	:	:	:	:
212 Freight transport by air	:	:	:	:	:	:	:	:	:	:
213 Supporting, auxiliary and other services	:	:	:	:	:	:	-156	-171	-108	-120
214 Other transportation	:	:	:	:	:	:	-50	-60	78	80
236 Travel	-99	-381	-442	-392	-514	-725	-1 058	-1 067	-1 063	-1 242
981 Other services	6 729	6 262	5 653	5 367	6 187	4 702	2 420	1 167	1 100	-202
245 Communications services	:	:	:	:	:	:	221	76	50	-37
249 Construction services	:	:	:	:	:	:	-43	-67	-121	-54
253 Insurance services	:	:	:	:	:	:	178	246	397	-41
260 Financial services	:	:	:	:	:	:	72	101	59	141
262 Computer and information services	:	:	:	:	:	:	-41	-83	-65	-152
266 Royalties and licence fees	:	:	:	:	:	:	-1 363	-1 631	-1 619	-1 835
268 Other business services	:	:	:	:	:	:	-544	-657	-847	-658
269 Merchanting and other trade-related serv.	:	:	:	:	:	:	-123	-190	-99	-63
270 Merchanting	:	:	:	:	:	:	50	20	88	68
271 Other trade related services	:	:	:	:	:	:	-173	-209	-188	-130
272 Operational leasing	:	:	:	:	:	:	0	-6	-5	-2
273 Misc. business, prof. and technical serv.	:	:	:	:	:	:	-421	-462	-744	-593
274 Legal, account., man., cons. and pub. rel.	:	:	:	:	:	:	-215	-296	-272	-291
278 Adv, market res. and polling	:	:	:	:	:	:	-161	-155	-162	-164
279 Research and development	:	:	:	:	:	:	-37	-97	-133	55
280 Architect., engin and other technical	:	:	:	:	:	:	-81	-122	-153	-163
281 Agnc., mining and on-site processing	:	:	:	:	:	:	-2	-8	-5	2
284 Other	:	:	:	:	:	:	149	277	193	204
285 Serv between affiliated enterprises, n/e	:	:	:	:	:	:	-74	-60	-212	-236
287 Personal, cultural and recreational services	:	:	:	:	:	:	-344	-476	-459	-536
288 Audio-visual and related services	:	:	:	:	:	:	-344	-476	-459	-536
289 Other personal, cultural and recreational	:	:	:	:	:	:	:	:	:	:
291 Government services, n/e	7 119	7 065	6 584	6 925	6 587	6 513	4 283	3 657	3 705	2 971
982 Services not allocated	0	0	0	0	0	0	0	0	0	0
300 INCOME	2 594	2 767	1 832	2 788	-284	860	2 557	3 542	2 275	1 187
310 Compensation of employees	-47	-48	-45	-41	-44	-44	1 551	1 450	1 217	987
320 Investment Income	2 641	2 815	1 977	2 828	-240	904	1 006	2 093	1 057	200
379 CURRENT TRANSFERS	-531	-616	-414	-692	-576	-5 043	-992	-937	-766	-968
993 CURRENT ACCOUNT	:	:	:	:	:	:	2 984	5 917	6 971	4 266
994 CAPITAL ACCOUNT	:	:	:	:	:	:	:	:	:	:
010 CURRENT + CAPITAL ACCOUNT	21 743	19 699	15 046	11 804	8 948	-36	:	:	:	:
995 FINANCIAL ACCOUNT	:	:	:	:	:	:	:	:	:	:
998 NET ERRORS AND OMISSIONS	:	:	:	:	:	:	:	:	:	:

8.6.

Reporter: Germany

Partner: USA

	(in %)									
	1986	1987	1988	1989	1990	1991	1992	1993	1994	1995
	Cover ratio									
100 GOODS	210	203	164	127	129	101	101	116	124	123
200 SERVICES	221	197	185	173	165	148	113	100	101	89
205 Transportation	95	91	100	113	114	103	93	97	103	107
206 Sea transport	73	88	80	95
207 Passenger transport on sea	75	30	25	13
208 Freight transport on sea	:	:	:	.	.	.	120	189	168	456
209 Support. auxiliary and other services	:	:	27	12	9	9
210 Air transport	:	:	113	110	116	107
211 Passenger transport by air	:
212 Freight transport by air	:
213 Supporting, auxiliary and other services	49	46	60	58
214 Other transportation	63	61	276	194
238 Travel	86	59	54	61	57	47	40	45	41	37
981 Other services	313	281	253	215	209	188	141	118	116	98
245 Communications services	188	205	149	82
249 Construction services	63	60	41	71
253 Insurance services	125	133	144	98
260 Financial services	398	406	257	500
262 Computer and information services	51	40	56	47
266 Royalties and licence fees	25	20	20	20
268 Other business services	76	73	69	76
269 Merchating and other trade-related serv	62	51	78	86
270 Merchating	179	116	197	131
271 Other trade related services	33	22	48	44
272 Operational leasing	-	14	38	78
273 Misc. business, prof. and technical serv.	79	78	67	74
274 Legal, account, man., cons and pub rel	49	44	51	51
278 Adv, market res and polling	22	24	23	25
279 Research and development	95	86	80	110
280 Architect., engin. and other technical	59	43	35	35
281 Agric., mining and on-site processing	73	20	0	400
284 Other	176	240	233	229
285 Serv. between affiliated enterprises, nie	71	73	49	51
287 Personal, cultural and recreational services	1	1	0	2
288 Audio-visual and related services	1	1	0	2
289 Other personal, cultural and recreational
291 Government services, n l e	3 955	3 289	2 354	2 522	1 860	2 268	1 670	1 374	1 538	1 425
982 Services not allocated	-	-	-	-	-	-	-	-	-	-
300 INCOME	199	208	153	186	96	115	148	179	139	116
310 Compensation of employees	57	54	58	65	66	68	1 333	1 045	937	891
320 Investment Income	205	215	156	191	96	116	119	148	119	103
379 CURRENT TRANSFERS	60	48	68	44	64	12	49	34	47	39
993 CURRENT ACCOUNT	108	116	117	110
994 CAPITAL ACCOUNT
010 CURRENT + CAPITAL ACCOUNT	202	193	162	141	127	100
995 FINANCIAL ACCOUNT
998 NET ERRORS AND OMISSIONS

8.7.

Reporter: Germany

Partner: Japan

(Mio ECU)

	1986	1987	1988	1989	1990	1991	1992	1993	1994	1995
	Credit									
100 GOODS	3 901	4 892	6 151	7 228	8 331	7 878	7 169	7 841	8 992	9 817
200 SERVICES	1 139	1 204	1 357	1 589	1 648	1 758	1 873	2 081	1 948	2 331
205 Transportation	460	462	525	583	614	645	632	719	673	906
206 Sea transport	:	:	:	:	:	:	165	136	156	215
207 Passenger transport on sea	:	:	:	:	:	:	0	0	0	0
208 Freight transport on sea	:	:	:	:	:	:	116	93	133	161
209 Support. auxiliary and other services	:	:	:	:	:	:	49	43	23	54
210 Air transport	:	:	:	:	:	:	443	561	494	659
211 Passenger transport by air	:	:	:	:	:	:	:	:	:	:
212 Freight transport by air	:	:	:	:	:	:	:	:	:	:
213 Supporting, auxiliary and other services	:	:	:	:	:	:	11	12	14	15
214 Other transportation	:	:	:	:	:	:	24	22	23	33
236 Travel	196	210	244	299	308	291	302	378	332	334
981 Other services	483	531	588	708	726	823	940	984	943	1 091
245 Communications services	:	:	:	:	:	:	43	4	17	26
249 Construction services	:	:	:	:	:	:	66	37	23	13
253 Insurance services	:	:	:	:	:	:	206	261	276	290
260 Financial services	:	:	:	:	:	:	94	60	35	68
262 Computer and information services	:	:	:	:	:	:	8	7	7	38
266 Royalties and licence fees	:	:	:	:	:	:	158	190	191	193
268 Other business services	:	:	:	:	:	:	340	404	368	437
269 Merchanting and other trade-related serv.	:	:	:	:	:	:	120	118	128	167
270 Merchanting	:	:	:	:	:	:	94	87	91	129
271 Other trade related services	:	:	:	:	:	:	27	31	36	37
272 Operational leasing	:	:	:	:	:	:	0	1	0	1
273 Misc. business, prof and technical serv	:	:	:	:	:	:	219	285	240	270
274 Legal, account, man., cons and pub. rel	:	:	:	:	:	:	57	64	68	85
278 Adv., market res. and polling	:	:	:	:	:	:	38	29	38	45
279 Research and development	:	:	:	:	:	:	7	4	8	10
280 Architect., engin. and other technical	:	:	:	:	:	:	22	27	22	27
281 Agric., mining and on-site processing	:	:	:	:	:	:	0	0	0	0
284 Other	:	:	:	:	:	:	68	117	62	63
285 Serv. between affiliated enterprises, n/a	:	:	:	:	:	:	28	44	42	39
287 Personal, cultural and recreational services	:	:	:	:	:	:	1	1	1	1
288 Audio-visual and related services	:	:	:	:	:	:	1	1	1	1
289 Other personal, cultural and recreational	:	:	:	:	:	:	:	:	:	:
291 Government services, n i e	12	14	19	23	20	20	24	20	24	26
982 Services not allocated	0	0	0	0	0	0	0	0	0	0
300 INCOME	452	491	620	1 107	1 412	1 488	1 509	1 513	1 602	1 591
310 Compensation of employees	9	9	8	10	8	9	15	15	16	16
320 Investment Income	443	482	613	1 097	1 404	1 479	1 493	1 497	1 586	1 575
379 CURRENT TRANSFERS	63	64	68	73	94	84	107	138	141	105
993 CURRENT ACCOUNT	:	:	:	:	:	:	10 659	11 573	12 684	13 843
994 CAPITAL ACCOUNT	:	:	:	:	:	:	:	:	:	:
010 CURRENT + CAPITAL ACCOUNT	5 555	6 651	8 196	9 997	11 485	11 208	:	:	:	:
995 FINANCIAL ACCOUNT	:	:	:	:	:	:	:	:	:	:
998 NET ERRORS AND OMISSIONS	:	:	:	:	:	:	:	:	:	:

8.7.

Reporter: Germany

Partner: Japan

	(Mio ECU)									
	1986	1987	1988	1989	1990	1991	1992	1993	1994	1995
	Debit									
100 GOODS	11 692	12 464	14 210	16 027	16 101	19 795	19 030	18 044	17 984	19 090
200 SERVICES	916	949	1 024	1 144	1 159	1 329	1 502	1 413	1 572	1 401
205 Transportation	403	378	399	444	439	532	514	489	509	385
206 Sea transport	.	.	:	.	:	.	292	241	304	149
207 Passenger transport on sea	:	:	:	:	:	.	0	0	0	1
208 Freight transport on sea	.	:	.	:	:	.	232	178	197	60
209 Support. auxiliary and other services	:	:	:	:	.	.	60	63	107	90
210 Air transport	:	:	167	186	181	197
211 Passenger transport by air
212 Freight transport by air
213 Supporting, auxiliary and other services	:	:	:	:	.	.	47	63	71	84
214 Other transportation	.	.	:	:	.	.	55	62	24	39
236 Travel	71	93	110	116	122	149	182	188	226	245
981 Other services	442	478	515	583	598	649	805	736	838	770
245 Communications services	.	:	:	:	.	.	43	8	13	33
249 Construction services	.	.	:	:	.	.	16	18	17	18
253 Insurance services	:	:	:	:	.	.	258	119	179	119
260 Financial services	:	:	:	:	.	.	15	29	37	32
262 Computer and information services	:	:	:	:	.	.	3	6	15	6
266 Royalties and licence fees	:	:	:	:	.	.	70	74	99	112
268 Other business services	:	:	:	:	.	.	374	453	449	424
269 Merchanting and other trade-related serv	:	:	:	:	.	.	127	147	139	132
270 Merchanting	:	:	:	:	.	.	23	39	14	28
271 Other trade related services	:	:	:	:	.	.	104	108	125	104
272 Operational leasing	:	:	:	:	.	.	0	2	1	1
273 Misc. business, prof. and technical serv.	:	:	:	:	.	.	246	304	310	290
274 Legal, account., man., cons. and pub. rel.	:	:	:	:	.	.	48	69	67	84
278 Adv., market res. and polling	:	:	:	:	.	.	43	76	57	58
279 Research and development	:	:	:	:	.	.	35	35	44	26
280 Architect., engin. and other technical	:	:	:	:	.	.	19	21	28	33
281 Agric., mining and on-site processing	:	:	0	0	1	0
284 Other	:	25	27	32	27
285 Serv. between affiliated enterprises, n/e	:	77	76	82	60
287 Personal, cultural and recreational services	:	:	:	:	.	.	3	3	3	4
288 Audio-visual and related services	:	:	:	.	.	.	3	3	3	4
289 Other personal, cultural and recreational	:	:
291 Government services, n/e	19	22	21	21	18	21	23	27	25	23
982 Services not allocated	0	0	0	0	0	0	0	0	0	0
300 INCOME	490	640	937	1 163	1 440	1 627	1 842	2 058	2 385	2 405
310 Compensation of employees	29	33	36	35	37	37	39	45	42	41
320 Investment income	460	607	901	1 128	1 404	1 590	1 803	2 011	2 343	2 364
379 CURRENT TRANSFERS	44	53	64	71	77	71	164	144	182	191
993 CURRENT ACCOUNT	:	:	:	:	:	:	22 538	21 658	22 124	23 086
994 CAPITAL ACCOUNT	:	:	:	:	:	:	:	:	:	:
010 CURRENT + CAPITAL ACCOUNT	13 142	14 105	16 235	18 404	18 776	22 822	:	:	:	:
995 FINANCIAL ACCOUNT	:	:	:	:	:	:	:	:	:	:
998 NET ERRORS AND OMISSIONS	:	:	:	:	:	:	:	:	:	:

8.7.

Reporter: Germany

Partner: Japan

	(Mio ECU)									
	1986	1987	1988	1989	1990	1991	1992	1993	1994	1995
	Net									
100 GOODS	-7 791	-7 571	-8 059	-8 789	-7 769	-11 917	-11 861	-10 203	-8 992	-9 273
200 SERVICES	222	255	333	445	489	429	372	668	376	930
205 Transportation	56	84	127	138	174	113	118	231	165	521
206 Sea transport	:	:	:	:	:	:	-127	-104	-148	65
207 Passenger transport on sea	:	:	:	:	:	:	0	0	0	-1
208 Freight transport on sea	:	:	:	:	:	:	-116	-84	-64	101
209 Support. auxiliary and other services	:	:	:	:	:	:	-11	-20	-83	-35
210 Air transport	:	:	:	:	:	:	277	375	313	462
211 Passenger transport by air	:	:	:	:	:	:	:	:	:	:
212 Freight transport by air	:	:	:	:	:	:	:	:	:	:
213 Supporting, auxiliary and other services	:	:	:	:	:	:	-36	-51	-57	-68
214 Other transportation	:	:	:	:	:	:	-32	-40	-1	-6
236 Travel	125	118	134	182	187	142	120	189	105	88
981 Other services	41	53	72	125	128	174	135	248	105	321
245 Communications services	:	:	:	:	:	:	0	-4	4	-7
249 Construction services	:	:	:	:	:	:	50	20	6	-5
253 Insurance services	:	:	:	:	:	:	-51	143	98	171
260 Financial services	:	:	:	:	:	:	79	31	-2	36
262 Computer and information services	:	:	:	:	:	:	4	1	-8	33
266 Royalties and licence fees	:	:	:	:	:	:	88	116	92	82
268 Other business services	:	:	:	:	:	:	-34	-50	-82	13
269 Merchating and other trade-related serv.	:	:	:	:	:	:	-7	-29	-11	34
270 Merchating	:	:	:	:	:	:	70	48	78	101
271 Other trade related services	:	:	:	:	:	:	-78	-77	-89	-67
272 Operational leasing	:	:	:	:	:	:	0	-2	-1	0
273 Misc. business, prof. and technical serv	:	:	:	:	:	:	-27	-19	-70	-21
274 Legal, account., man., cons and pub. rel	:	:	:	:	:	:	9	-5	1	1
278 Adv., market res and polling	:	:	:	:	:	:	-5	-47	-18	-13
279 Research and development	:	:	:	:	:	:	-28	-31	-35	-16
280 Architect, engin and other technical	:	:	:	:	:	:	3	6	-6	-6
281 Agric., mining and on-site processing	:	:	:	:	:	:	0	0	-1	0
284 Other	:	:	:	:	:	:	43	90	31	36
285 Serv between affiliated enterprises, n i e	:	:	:	:	:	:	-49	-32	-41	-21
287 Personal, cultural and recreational services	:	:	:	:	:	:	-1	-2	-3	-3
288 Audio-visual and related services	:	:	:	:	:	:	-1	-2	-3	-3
289 Other personal, cultural and recreational	:	:	:	:	:	:	:	:	:	:
291 Government services, n i e	-7	-8	-1	2	3	-1	0	-7	-1	3
982 Services not allocated	0	0	0	0	0	0	0	0	0	0
300 INCOME	-38	-149	-316	-56	-28	-139	-334	-544	-783	-814
310 Compensation of employees	-20	-24	-28	-25	-28	-28	-24	-30	-26	-25
320 Investment Income	-18	-125	-288	-31	0	-111	-310	-514	-757	-789
379 CURRENT TRANSFERS	19	11	4	2	18	13	-56	-6	-42	-86
993 CURRENT ACCOUNT	:	:	:	:	:	:	-11 879	-10 085	-9 440	-9 243
994 CAPITAL ACCOUNT	:	:	:	:	:	:	:	:	:	:
010 CURRENT + CAPITAL ACCOUNT	-7 587	-7 454	-8 038	-8 407	-7 291	-11 614	:	:	:	:
995 FINANCIAL ACCOUNT	:	:	:	:	:	:	:	:	:	:
998 NET ERRORS AND OMISSIONS	:	:	:	:	:	:	:	:	:	:

8.7.

Reporter: Germany

Partner: Japan

	(in %)									
	1986	1987	1988	1989	1990	1991	1992	1993	1994	1995
	Cover ratio									
100 GOODS	33	39	43	45	52	40	38	43	50	51
200 SERVICES	124	127	132	139	142	132	125	147	124	166
205 Transportation	114	122	132	131	140	121	123	147	132	235
206 Sea transport	:	:	:	:	:	:	56	57	51	144
207 Passenger transport on sea	:	.	-	-	-	0
208 Freight transport on sea	.	.	:	:	:	:	50	53	68	269
209 Support. auxiliary and other services	:	:	81	69	22	61
210 Air transport	.	:	.	.	.	:	266	302	273	335
211 Passenger transport by air	.	.	:	:
212 Freight transport by air	.	.	:
213 Supporting, auxiliary and other services	:	:	24	20	20	18
214 Other transportation	.	:	:	.	.	.	43	36	96	84
236 Travel	274	227	221	256	253	195	166	200	147	136
981 Other services	109	111	114	121	121	127	117	134	113	142
245 Communications services	:	:	:	:	.	:	100	47	132	77
249 Construction services	:	:	:	:	:	:	416	212	133	74
253 Insurance services	:	:	:	:	:	:	80	220	155	243
260 Financial services	:	:	:	.	.	:	630	205	94	213
262 Computer and information services	:	:	229	117	45	655
266 Royalties and licence fees	:	:	225	257	194	173
268 Other business services	:	:	91	89	82	103
269 Merchanting and other trade-related serv.	:	:	:	.	.	.	95	80	92	126
270 Merchanting	:	:	:	.	.	.	402	222	677	457
271 Other trade related services	:	26	29	29	36
272 Operational leasing	:	-	25	0	100
273 Misc. business, prof. and technical serv.	89	94	78	93
274 Legal, account., man., cons and pub. rel	:	:	120	93	102	101
278 Adv., market res. and polling	:	88	38	68	77
279 Research and development	.	:	20	12	19	39
280 Architect, engin and other technical	.	:	115	130	80	81
281 Agnc., mining and on-site processing	:	:	-	-	0	-
284 Other	:	:	269	428	197	231
285 Serv between affiliated enterprses, nle	:	:	37	58	51	65
287 Personal, cultural and recreational services	:	:	50	20	17	14
288 Audio-visual and related services	:	:	50	20	17	14
289 Other personal, cultural and recreational	:	:
291 Government services, n l e	63	63	93	109	117	95	102	75	98	112
982 Services not allocated	-	-	-	-	-	-	-	-	-	-
300 INCOME	92	77	66	95	98	91	82	74	67	66
310 Compensation of employees	32	28	21	28	23	24	39	34	38	39
320 Investment income	96	79	68	97	100	93	83	74	68	67
379 CURRENT TRANSFERS	144	121	107	103	123	119	66	96	77	55
993 CURRENT ACCOUNT	:	:	:	:	:	:	47	53	57	60
994 CAPITAL ACCOUNT	:	:	:	:	:	:	:	:	:	:
010 CURRENT + CAPITAL ACCOUNT	42	47	50	54	61	49	:	:	:	:
995 FINANCIAL ACCOUNT
998 NET ERRORS AND OMISSIONS

9.1.

Reporter: Greece

Partner: World

	(Mio ECU)									
	1986	1987	1988	1989	1990	1991	1992	1993	1994	1995
	Credit									
100 GOODS	4 586	4 855	5 018	5 441	4 999	5 485	4 629	4 299	4 387	4 421
200 SERVICES	5 918	6 420	7 704	7 982	8 251	8 612	9 034	9 829	11 116	9 704
205 Transportation	1 687	1 789	2 742	2 991	2 914	3 155	3 223	2 626	2 964	2 274
206 Sea transport	1 188	1 340	1 182
207 Passenger transport on sea	:	:	59	67	44
208 Freight transport on sea	:	:	746	842	588
209 Support auxiliary and other services	:	:	383	432	550
210 Air transport	:	:	1 178	1 330	840
211 Passenger transport by air	860	971	485
212 Freight transport by air	:	:	147	166	103
213 Supporting, auxiliary and other services	171	193	253
214 Other transportation	261	295	252
236 Travel	2 897	3 225	3 418	3 748	3 999	3 859	4 275	3 623	4 188	3 658
981 Other services	1 334	1 406	1 544	1 243	1 338	1 598	1 536	3 581	3 964	3 773
245 Communications services	64	83	67
249 Construction services	:	382	416	397
253 Insurance services	:	11	14	18
260 Financial services	:	734	741	708
262 Computer and information services	:	200	226	216
266 Royalties and licence fees	:	0	0	0
268 Other business services	:	2 049	2 333	2 221
269 Merchating and other trade-related serv.	:	171	187	171
270 Merchating	:	-63	-57	-63
271 Other trade related services	235	244	234
272 Operational leasing	:	82	99	94
273 Misc business, prof. and technical serv.	1 795	2 047	1 956
274 Legal, account, man., cons and pub rel	162	194	185
278 Adv , market res. and polling	176	210	200
279 Research and development	205	236	225
280 Architect, engin and other technical	351	384	367
281 Agric , mining and on-site processing	41	56	53
284 Other	353	403	385
285 Serv. between affiliated enterprises, nie	507	566	541
287 Personal, cultural and recreational services	88	91	87
288 Audio-visual and related services	0	0	0
289 Other personal, cultural and recreational	88	91	87
291 Government services, n i e	38	36	25	55	36	65	43	52	60	59
982 Services not allocated	0	0	0
300 INCOME	110	160	226	258	246	339	428	792	923	1 004
310 Compensation of employees	26	64	52	34	33	47	127	252	261	232
320 Investment Income	83	96	173	224	213	292	300	540	662	771
379 CURRENT TRANSFERS	2 416	2 639	3 097	3 646	3 717	5 007	5 003	4 382	4 627	4 762
993 CURRENT ACCOUNT	19 302	21 053	19 891
994 CAPITAL ACCOUNT	1 186	1 232	1 425
010 CURRENT + CAPITAL ACCOUNT	13 030	14 085	16 045	17 327	17 213	19 443	19 094	20 488	22 285	21 317
995 FINANCIAL ACCOUNT
998 NET ERRORS AND OMISSIONS

9.1.

Reporter: Greece

Partner: World

(Mio ECU)

	1986	1987	1988	1989	1990	1991	1992	1993	1994	1995
	Debit									
100 GOODS	9 170	9 630	10 152	12 142	12 993	13 645	13 568	13 313	13 943	15 514
200 SERVICES	2 625	2 595	2 972	3 370	3 901	3 724	4 072	2 931	3 224	3 124
205 Transportation	1 023	1 042	1 126	1 258	1 418	1 446	1 314	810	965	817
206 Sea transport	:	:	:	:	:	:	:	489	582	540
207 Passenger transport on sea	:	:	:	:	:	:	:	19	23	20
208 Freight transport on sea	:	:	:	:	:	:	:	311	371	386
209 Support, auxiliary and other services	:	:	:	:	:	:	:	158	188	133
210 Air transport	:	:	:	:	:	:	:	255	304	223
211 Passenger transport by air	:	:	:	:	:	:	:	151	179	127
212 Freight transport by air	:	:	:	:	:	:	:	8	9	22
213 Supporting, auxiliary and other services	:	:	:	:	:	:	:	97	115	74
214 Other transportation	:	:	:	:	:	:	:	67	79	55
236 Travel	502	440	620	741	855	819	915	857	946	1 011
981 Other services	1 100	1 112	1 227	1 371	1 629	1 459	1 842	1 264	1 313	1 295
245 Communications services	:	:	:	:	:	:	:	66	46	73
249 Construction services	:	:	:	:	:	:	:	59	64	60
253 Insurance services	:	:	:	:	:	:	:	130	128	139
260 Financial services	:	:	:	:	:	:	:	114	127	119
262 Computer and information services	:	:	:	:	:	:	:	57	57	54
266 Royalties and licence fees	:	:	:	:	:	:	:	23	40	54
268 Other business services	:	:	:	:	:	:	:	513	538	503
269 Merchanting and other trade-related serv	:	:	:	:	:	:	:	75	78	73
270 Merchanting	:	:	:	:	:	:	:	0	0	0
271 Other trade related services	:	:	:	:	:	:	:	75	78	73
272 Operational leasing	:	:	:	:	:	:	:	31	32	30
273 Misc. business, prof and technical serv	:	:	:	:	:	:	:	408	428	400
274 Legal, account., man., cons. and pub. rel	:	:	:	:	:	:	:	36	41	38
278 Adv, market res. and polling	:	:	:	:	:	:	:	48	51	48
279 Research and development	:	:	:	:	:	:	:	34	33	31
280 Architect., engin. and other technical	:	:	:	:	:	:	:	68	61	57
281 Agric, mining and on-site processing	:	:	:	:	:	:	:	25	23	21
284 Other	:	:	:	:	:	:	:	55	67	63
285 Serv between affiliated enterprises, nie	:	:	:	:	:	:	:	143	151	142
287 Personal, cultural and recreational services	:	:	:	:	:	:	:	17	16	15
288 Audio-visual and related services	:	:	:	:	:	:	:	6	7	6
289 Other personal, cultural and recreational	:	:	:	:	:	:	:	11	9	9
291 Government services, n l e	144	132	160	193	191	196	204	285	298	279
982 Services not allocated	:	:	:	:	:	:	:	0	0	0
300 INCOME	1 436	1 399	1 504	1 737	1 589	1 721	1 959	1 996	1 952	2 319
310 Compensation of employees	60	67	80	108	95	95	133	214	186	268
320 Investment Income	1 376	1 332	1 424	1 629	1 494	1 625	1 826	1 781	1 766	2 051
379 CURRENT TRANSFERS	8	7	12	12	9	13	11	14	23	24
993 CURRENT ACCOUNT	:	:	:	:	:	:	:	18 254	19 143	20 980
994 CAPITAL ACCOUNT	:	:	:	:	:	:	:	0	0	0
010 CURRENT + CAPITAL ACCOUNT	13 239	13 631	14 641	17 262	18 493	19 102	19 610	18 254	19 143	20 980
995 FINANCIAL ACCOUNT	:	:	:	:	:	:	:	:	:	:
998 NET ERRORS AND OMISSIONS	:	:	:	:	:	:	:	:	:	:

9.1.
Reporter: Greece
Partner: World

	(Mio ECU)									
	1986	1987	1988	1989	1990	1991	1992	1993	1994	1995
	Net									
100 GOODS	-4 585	-4 765	-5 134	-6 701	-7 994	-8 160	-8 939	-9 015	-9 556	-11 092
200 SERVICES	3 294	3 825	4 731	4 612	4 349	4 887	4 963	6 898	7 892	6 580
205 Transportation	664	747	1 618	1 732	1 496	1 709	1 909	1 815	1 999	1 456
206 Sea transport	:	:	:	:	:	:	:	699	758	642
207 Passenger transport on sea	:	:	:	:	:	:	:	40	44	24
208 Freight transport on sea	:	:	:	:	:	:	:	435	471	201
209 Support auxiliary and other services	:	:	:	:	:	:	:	224	243	416
210 Air transport	:	:	:	:	:	:	:	923	1 026	617
211 Passenger transport by air	:	:	:	:	:	:	:	709	791	357
212 Freight transport by air	:	:	:	:	:	:	:	139	156	81
213 Supporting, auxiliary and other services	:	:	:	:	:	:	:	75	78	179
214 Other transportation	:	:	:	:	:	:	:	194	215	197
236 Travel	2 395	2 784	2 798	3 008	3 144	3 040	3 360	2 766	3 242	2 646
981 Other services	234	294	317	-128	-291	139	-306	2 317	2 651	2 478
245 Communications services	:	:	:	:	:	:	:	-2	37	-6
249 Construction services	:	:	:	:	:	:	:	323	352	338
253 Insurance services	:	:	:	:	:	:	:	-119	-113	-121
260 Financial services	:	:	:	:	:	:	:	620	614	589
262 Computer and information services	:	:	:	:	:	:	:	143	168	162
266 Royalties and licence fees	:	:	:	:	:	:	:	-23	-40	-54
268 Other business services	:	:	:	:	:	:	:	1 536	1 796	1 718
269 Merchanting and other trade-related serv.	:	:	:	:	:	:	:	97	109	98
270 Merchanting	:	:	:	:	:	:	:	-63	-57	-63
271 Other trade related services	:	:	:	:	:	:	:	160	167	161
272 Operational leasing	:	:	:	:	:	:	:	52	66	64
273 Misc. business, prof. and technical serv	:	:	:	:	:	:	:	1 387	1 620	1 556
274 Legal, account, man, cons. and pub rel	:	:	:	:	:	:	:	126	153	147
278 Adv, market res. and polling	:	:	:	:	:	:	:	128	159	152
279 Research and development	:	:	:	:	:	:	:	171	202	194
280 Architect., engin. and other technical	:	:	:	:	:	:	:	283	323	310
281 Agric, mining and on-site processing	:	:	:	:	:	:	:	16	33	32
284 Other	:	:	:	:	:	:	:	298	335	322
285 Serv between affiliated enterprises, nie	:	:	:	:	:	:	:	364	415	400
287 Personal, cultural and recreational services	:	:	:	:	:	:	:	72	75	72
288 Audio-visual and related services	:	:	:	:	:	:	:	-6	-7	-6
289 Other personal, cultural and recreational	:	:	:	:	:	:	:	78	82	78
291 Government services, n i e	-107	-95	-134	-138	-155	-132	-161	-233	-238	-220
982 Services not allocated	:	:	:	:	:	:	:	0	0	0
300 INCOME	-1 326	-1 238	-1 279	-1 480	-1 343	-1 382	-1 531	-1 204	-1 029	-1 315
310 Compensation of employees	-34	-3	-28	-74	-62	-48	-6	38	75	-35
320 Investment Income	-1 292	-1 236	-1 251	-1 405	-1 281	-1 333	-1 525	-1 242	-1 104	-1 280
379 CURRENT TRANSFERS	2 408	2 632	3 085	3 634	3 708	4 995	4 992	4 368	4 603	4 739
993 CURRENT ACCOUNT	:	:	:	:	:	:	:	1 048	1 910	-1 089
994 CAPITAL ACCOUNT	:	:	:	:	:	:	:	1 186	1 232	1 425
010 CURRENT + CAPITAL ACCOUNT	-209	454	1 404	65	-1 280	341	-516	2 234	3 142	336
995 FINANCIAL ACCOUNT	:	:	:	:	:	:	:	917	2 560	-72
998 NET ERRORS AND OMISSIONS	:	:	:	:	:	:	:	-3 151	-5 702	-265

9.1.

Reporter: Greece

Partner: World

(in %)

	1986	1987	1988	1989	1990	1991	1992	1993	1994	1995
	Cover ratio									
100 GOODS	50	51	49	45	38	40	34	32	31	28
200 SERVICES	225	247	259	237	211	231	222	335	345	311
205 Transportation	165	172	244	238	206	218	245	324	307	278
206 Sea transport	:	:	.	.	:	.	:	243	230	219
207 Passenger transport on sea	:	:	:	:	.	:	.	305	289	221
208 Freight transport on sea	.	:	:	.	:	:	.	240	227	152
209 Support auxiliary and other services	.	:	:	.	:	:	.	242	229	412
210 Air transport	.	:	:	:	:	:	.	462	438	377
211 Passenger transport by air	.	:	:	:	:	:	.	571	541	381
212 Freight transport by air	:	:	:	:	:	:	:	1 858	1 761	464
213 Supporting, auxiliary and other services	:	:	:	.	.	.	:	177	168	343
214 Other transportation	:	:	:	392	372	460
236 Travel	577	732	551	506	468	471	467	423	443	362
981 Other services	121	126	126	91	82	110	83	283	302	291
245 Communications services	.	.	:	:	.	:	.	97	180	92
249 Construction services	:	:	.	.	:	.	.	645	652	665
253 Insurance services	:	.	:	:	:	:	:	9	11	13
260 Financial services	.	:	:	:	:	:	.	645	584	596
262 Computer and information services	:	:	:	:	.	:	:	352	393	401
266 Royalties and licence fees	:	:	.	:	.	.	:	0	0	0
268 Other business services	:	:	:	399	434	441
269 Merchanting and other trade-related serv.	:	.	.	:	.	.	:	230	241	235
270 Merchanting	.	.	:	:	.	.	.	-	-	-
271 Other trade related services	:	:	315	314	321
272 Operational leasing	.	.	.	:	.	.	.	269	305	311
273 Misc. business, prof. and technical serv.	.	.	:	:	.	.	.	440	479	489
274 Legal, account, man, cons. and pub. rel.	:	:	:	:	.	.	.	452	473	483
278 Adv, market res and polling	:	:	:	:	.	.	.	366	410	418
279 Research and development	:	:	:	611	712	727
280 Architect, engin. and other technical	:	:	.	:	.	.	.	517	633	646
281 Agric, mining and on-site processing	:	:	:	166	242	248
284 Other	.	.	:	:	.	.	.	644	597	609
285 Serv. between affiliated enterprises, n/e	.	:	:	354	375	382
287 Personal, cultural and recreational services	.	:	531	566	577
288 Audio-visual and related services	:	.	:	0	0	0
289 Other personal, cultural and recreational	830	973	993
291 Government services, n/e	26	28	16	29	19	33	21	18	20	21
982 Services not allocated	:	:	:	:	:	:	:	-	-	-
300 INCOME	8	11	15	15	15	20	22	40	47	43
310 Compensation of employees	44	96	65	31	35	49	95	118	140	87
320 Investment income	6	7	12	14	14	18	16	30	38	38
379 CURRENT TRANSFERS	-	-	-	-	-	-	-	-	-	-
993 CURRENT ACCOUNT	:	:	:	:	:	:	:	106	110	95
994 CAPITAL ACCOUNT	:	:	:	:	:	:	:	-	-	-
010 CURRENT + CAPITAL ACCOUNT	98	103	110	100	93	102	97	112	116	102
995 FINANCIAL ACCOUNT	-	-	-	-	-	-	-	-	-	-
998 NET ERRORS AND OMISSIONS	-	-	-	-	-	-	-	-	-	-

9.2.

Reporter: Greece

Partner: Intra EUR15

(Mio ECU)

	1986	1987	1988	1989	1990	1991	1992	1993	1994	1995
	Credit									
100 GOODS	:	:	:	:	:	:	:	2 590	2 636	2 615
200 SERVICES	:	:	:	:	:	:	:	5 463	6 250	5 664
205 Transportation	:	:	:	:	:	:	:	1 184	1 337	1 458
206 Sea transport	:	:	:	:	:	:	:	466	526	820
207 Passenger transport on sea	:	:	:	:	:	:	:	7	8	6
208 Freight transport on sea	:	:	:	:	:	:	:	202	228	344
209 Support auxiliary and other services	:	:	:	:	:	:	:	258	291	470
210 Air transport	:	:	:	:	:	:	:	555	626	444
211 Passenger transport by air	:	:	:	:	:	:	:	442	499	242
212 Freight transport by air	:	:	:	:	:	:	:	43	49	37
213 Supporting, auxiliary and other services	:	:	:	:	:	:	:	69	78	165
214 Other transportation	:	:	:	:	:	:	:	164	185	194
236 Travel	:	:	:	:	:	:	:	2 598	3 041	2 616
981 Other services	:	:	:	:	:	:	:	1 681	1 873	1 690
245 Communications services	:	:	:	:	:	:	:	25	4	7
249 Construction services	:	:	:	:	:	:	:	180	200	180
253 Insurance services	:	:	:	:	:	:	:	8	8	8
260 Financial services	:	:	:	:	:	:	:	345	356	321
262 Computer and information services	:	:	:	:	:	:	:	94	108	98
266 Royalties and licence fees	:	:	:	:	:	:	:	0	0	0
268 Other business services	:	:	:	:	:	:	:	964	1 118	994
269 Merchanting and other trade-related serv.	:	:	:	:	:	:	:	81	88	63
270 Merchanting	:	:	:	:	:	:	:	-30	-29	-43
271 Other trade related services	:	:	:	:	:	:	:	110	117	106
272 Operational leasing	:	:	:	:	:	:	:	39	47	43
273 Misc. business, prof and technical serv.	:	:	:	:	:	:	:	845	983	888
274 Legal, account, man, cons. and pub rel	:	:	:	:	:	:	:	76	93	84
278 Adv, market res and polling	:	:	:	:	:	:	:	83	101	91
279 Research and development	:	:	:	:	:	:	:	96	113	102
280 Architect, engin. and other technical	:	:	:	:	:	:	:	165	184	166
281 Agric, mining and on-site processing	:	:	:	:	:	:	:	20	27	24
284 Other	:	:	:	:	:	:	:	166	193	175
285 Serv. between affiliated enterprises, nie	:	:	:	:	:	:	:	239	272	246
287 Personal, cultural and recreational services	:	:	:	:	:	:	:	42	44	39
288 Audio-visual and related services	:	:	:	:	:	:	:	0	0	0
289 Other personal, cultural and recreational	:	:	:	:	:	:	:	42	44	39
291 Government services, n i e	:	:	:	:	:	:	:	23	36	42
982 Services not allocated	:	:	:	:	:	:	:	0	0	0
300 INCOME	:	:	:	:	:	:	:	362	440	558
310 Compensation of employees	:	:	:	:	:	:	:	97	109	95
320 Investment Income	:	:	:	:	:	:	:	264	330	463
379 CURRENT TRANSFERS	:	:	:	:	:	:	:	3 506	3 718	3 671
993 CURRENT ACCOUNT	:	:	:	:	:	:	:	11 919	13 044	12 509
994 CAPITAL ACCOUNT	:	:	:	:	:	:	:	:	:	:
010 CURRENT + CAPITAL ACCOUNT	:	:	:	:	:	:	:	:	:	:
995 FINANCIAL ACCOUNT	:	:	:	:	:	:	:	:	:	:
998 NET ERRORS AND OMISSIONS	:	:	:	:	:	:	:	:	:	:

9.2.

Reporter: Greece

Partner: Intra EUR15

(Mio ECU)

	1986	1987	1988	1989	1990	1991	1992	1993	1994	1995
	Debit									
100 GOODS	:	:	:	:	:	:	:	8 605	9 464	10 487
200 SERVICES	:	:	:	:	:	:	:	1 587	1 663	1 747
205 Transportation	:	:	:	:	:	:	:	411	493	523
206 Sea transport	:	:	:	:	:	:	:	292	349	378
207 Passenger transport on sea	:	:	:	:	:	:	:	13	16	14
208 Freight transport on sea	:	:	:	:	:	:	:	202	243	279
209 Support. auxiliary and other services	:	:	:	:	:	:	:	76	91	86
210 Air transport	:	:	:	:	:	:	:	90	108	98
211 Passenger transport by air	:	:	:	:	:	:	:	36	44	50
212 Freight transport by air	:	:	:	:	:	:	:	1	1	8
213 Supporting, auxiliary and other services	:	:	:	:	:	:	:	52	63	40
214 Other transportation	:	:	:	:	:	:	:	30	35	46
236 Travel	:	:	:	:	:	:	:	500	529	571
981 Other services	:	:	:	:	:	:	:	677	641	653
245 Communications services	:	:	:	:	:	:	:	31	17	26
249 Construction services	:	:	:	:	:	:	:	34	32	30
253 Insurance services	:	:	:	:	:	:	:	86	82	89
260 Financial services	:	:	:	:	:	:	:	65	63	60
262 Computer and information services	:	:	:	:	:	:	:	33	28	27
266 Royalties and licence fees	:	:	:	:	:	:	:	10	18	19
268 Other business services	:	:	:	:	:	:	:	294	266	253
269 Merchanting and other trade-related serv.	:	:	:	:	:	:	:	43	39	37
270 Merchanting	:	:	:	:	:	:	:	0	0	0
271 Other trade related services	:	:	:	:	:	:	:	43	39	37
272 Operational leasing	:	:	:	:	:	:	:	18	16	15
273 Misc. business, prof and technical serv	:	:	:	:	:	:	:	234	212	201
274 Legal, account., man , cons and pub. rel	:	:	:	:	:	:	:	21	20	19
278 Adv., market res. and polling	:	:	:	:	:	:	:	28	25	24
279 Research and development	:	:	:	:	:	:	:	19	16	16
280 Architect., engin. and other technical	:	:	:	:	:	:	:	39	30	28
281 Agric., mining and on-site processing	:	:	:	:	:	:	:	14	11	11
284 Other	:	:	:	:	:	:	:	31	33	32
285 Serv between affiliated enterprises, n/e	:	:	:	:	:	:	:	82	75	71
287 Personal, cultural and recreational services	:	:	:	:	:	:	:	9	6	8
288 Audio-visual and related services	:	:	:	:	:	:	:	3	2	3
289 Other personal, cultural and recreational	:	:	:	:	:	:	:	6	5	4
291 Government services, n i e	:	:	:	:	:	:	:	115	129	141
982 Services not allocated	:	:	:	:	:	:	:	0	0	0
300 INCOME	:	:	:	:	:	:	:	747	651	879
310 Compensation of employees	:	:	:	:	:	:	:	157	108	137
320 Investment income	:	:	:	:	:	:	:	590	542	742
379 CURRENT TRANSFERS	:	:	:	:	:	:	:	6	7	9
993 CURRENT ACCOUNT	:	:	:	:	:	:	:	10 945	11 785	13 122
994 CAPITAL ACCOUNT	:	:	:	:	:	:	:	:	:	:
010 CURRENT + CAPITAL ACCOUNT	:	:	:	:	:	:	:	:	:	:
995 FINANCIAL ACCOUNT	:	:	:	:	:	:	:	:	:	:
998 NET ERRORS AND OMISSIONS	:	:	:	:	:	:	:	:	:	:

9.2.

Reporter: Greece

Partner: Intra EUR15

	(Mio ECU)									
	1986	1987	1988	1989	1990	1991	1992	1993	1994	1995
	Net									
100 GOODS	:	:	:	:	:	:	:	-6 016	-6 829	-7 871
200 SERVICES	:	:	:	:	:	:	:	3 875	4 588	3 917
205 Transportation	:	:	:	:	:	:	:	773	844	935
206 Sea transport	175	177	442
207 Passenger transport on sea	:	:	-6	-8	-7
208 Freight transport on sea	:	:	-1	-15	65
209 Support. auxiliary and other services	:	:	182	200	384
210 Air transport	:	:	:	:	:	:	:	465	519	346
211 Passenger transport by air	:	.	:	:	:	:	:	406	455	192
212 Freight transport by air	.	.	:	:	:	:	:	42	48	29
213 Supporting, auxiliary and other services	.	:	17	15	126
214 Other transportation	.	:	:	:	.	.	.	134	150	148
236 Travel	:	:	:	:	:	:	:	2 098	2 512	1 945
981 Other services	:	:	:	:	:	:	:	1 004	1 232	1 037
245 Communications services	:	:	-7	-13	-19
249 Construction services	:	:	:	146	168	150
253 Insurance services	:	:	:	-78	-74	-82
260 Financial services	:	.	:	280	293	262
262 Computer and information services	:	:	:	:	:	:	:	62	80	71
266 Royalties and licence fees	:	.	:	-10	-18	-19
268 Other business services	.	.	:	670	852	741
269 Merchanting and other trade-related serv	:	.	:	38	49	27
270 Merchanting	-30	-29	-43
271 Other trade related services	.	:	68	79	69
272 Operational leasing	:	:	21	31	28
273 Misc business, prof. and technical serv	:	:	:	811	771	687
274 Legal, account, man, cons. and pub rel	:	.	:	56	73	65
278 Adv, market res and polling	.	.	:	55	75	67
279 Research and development	77	97	87
280 Architect, engin. and other technical	:	:	126	154	138
281 Agric., mining and on-site processing	.	.	:	5	15	13
284 Other	135	160	143
285 Serv between affiliated enterprises, n/e	.	:	157	197	175
287 Personal, cultural and recreational services	:	:	33	37	32
288 Audio-visual and related services	:	:	:	-3	-2	-3
289 Other personal, cultural and recreational	:	.	:	35	39	35
291 Government services, n i e	.	.	:	-92	-93	-99
982 Services not allocated	:	:	:	:	:	:	:	0	0	0
300 INCOME	:	:	:	:	:	:	:	-385	-211	-321
310 Compensation of employees	.	.	:	-60	1	-42
320 Investment Income	:	:	:	-325	-212	-279
379 CURRENT TRANSFERS	:	:	:	:	:	:	:	3 500	3 711	3 662
993 CURRENT ACCOUNT	:	:	:	:	:	:	:	974	1 259	-613
994 CAPITAL ACCOUNT	:	:	:	:	:	:	:	:	:	:
010 CURRENT + CAPITAL ACCOUNT	:	:	:	:	:	:	:	:	:	:
995 FINANCIAL ACCOUNT	:	:	:	:	:	:	:	:	:	:
998 NET ERRORS AND OMISSIONS	:	:	:	:	:	:	:	:	:	:

9.2.

Reporter: Greece

Partner: Intra EUR15

	(in %)									
	1986	1987	1988	1989	1990	1991	1992	1993	1994	1995
	Cover ratio									
100 GOODS	:	:	:	:	:	:	:	30	28	25
200 SERVICES	:	:	:	:	:	:	:	344	376	324
205 Transportation	:	:	:	:	:	:	:	288	271	279
206 Sea transport	:	:	:	:	:	:	:	160	151	217
207 Passenger transport on sea	:	:	:	:	:	:	:	51	48	48
208 Freight transport on sea	:	:	:	:	:	:	:	100	94	123
209 Support. auxiliary and other services	:	:	:	:	:	:	:	340	320	549
210 Air transport	:	:	:	:	:	:	:	618	582	454
211 Passenger transport by air	:	:	:	:	:	:	:	1 217	1 146	482
212 Freight transport by air	:	:	:	:	:	:	:	4 231	3 984	457
213 Supporting, auxiliary and other services	:	:	:	:	:	:	:	132	125	417
214 Other transportation	:	:	:	:	:	:	:	555	522	418
236 Travel	:	:	:	:	:	:	:	520	575	441
981 Other services	:	:	:	:	:	:	:	248	292	259
245 Communications services	:	:	:	:	:	:	:	78	25	26
249 Construction services	:	:	:	:	:	:	:	530	632	601
253 Insurance services	:	:	:	:	:	:	:	9	9	9
260 Financial services	:	:	:	:	:	:	:	530	567	539
262 Computer and information services	:	:	:	:	:	:	:	289	381	362
266 Royalties and licence fees	:	:	:	:	:	:	:	0	0	0
268 Other business services	:	:	:	:	:	:	:	328	420	393
269 Merchanting and other trade-related serv	:	:	:	:	:	:	:	188	228	173
270 Merchanting	:	:	:	:	:	:	:	-	-	-
271 Other trade related services	:	:	:	:	:	:	:	258	305	290
272 Operational leasing	:	:	:	:	:	:	:	221	295	281
273 Misc. business, prof. and technical serv	:	:	:	:	:	:	:	361	465	442
274 Legal, account, man, cons. and pub rel.	:	:	:	:	:	:	:	371	459	436
278 Adv, market res and polling	:	:	:	:	:	:	:	301	398	378
279 Research and development	:	:	:	:	:	:	:	502	691	657
280 Architect, engin. and other technical	:	:	:	:	:	:	:	425	614	584
281 Agric, mining and on-site processing	:	:	:	:	:	:	:	136	235	224
284 Other	:	:	:	:	:	:	:	529	579	551
285 Serv. between affiliated enterprises, n/e	:	:	:	:	:	:	:	291	363	346
287 Personal, cultural and recreational services	:	:	:	:	:	:	:	480	692	522
288 Audio-visual and related services	:	:	:	:	:	:	:	0	0	0
289 Other personal, cultural and recreational	:	:	:	:	:	:	:	682	944	898
291 Government services, n/e	:	:	:	:	:	:	:	20	28	30
982 Services not allocated	:	:	:	:	:	:	:	-	-	-
300 INCOME	:	:	:	:	:	:	:	48	68	63
310 Compensation of employees	:	:	:	:	:	:	:	62	101	69
320 Investment Income	:	:	:	:	:	:	:	45	61	62
379 CURRENT TRANSFERS	:	:	:	:	:	:	:	-	-	-
993 CURRENT ACCOUNT	:	:	:	:	:	:	:	109	111	95
994 CAPITAL ACCOUNT	:	:	:	:	:	:	:	:	:	:
010 CURRENT + CAPITAL ACCOUNT	:	:	:	:	:	:	:	:	:	:
995 FINANCIAL ACCOUNT	:	:	:	:	:	:	:	-	-	-
998 NET ERRORS AND OMISSIONS	:	:	:	:	:	:	:	-	-	-

9.3.

Reporter: Greece

Partner: Extra EUR15

	(Mio ECU)									
	1986	1987	1988	1989	1990	1991	1992	1993	1994	1995
	Credit									
100 GOODS	:	:	:	:	:	:	:	1 709	1 752	1 806
200 SERVICES	:	:	:	:	:	:	:	4 366	4 856	4 040
205 Transportation	:	:	:	:	:	:	:	1 441	1 627	816
206 Sea transport	:	:	:	:	:	:	:	721	814	362
207 Passenger transport on sea	:	:	:	:	:	:	:	52	59	38
208 Freight transport on sea	:	:	:	:	:	:	:	544	614	243
209 Support. auxiliary and other services	:	:	:	:	:	:	:	125	141	81
210 Air transport	:	:	:	:	:	:	:	623	703	396
211 Passenger transport by air	:	:	:	:	:	:	:	418	472	242
212 Freight transport by air	:	:	:	:	:	:	:	103	117	66
213 Supporting, auxiliary and other services	:	:	:	:	:	:	:	102	115	88
214 Other transportation	:	:	:	:	:	:	:	97	110	58
236 Travel	:	:	:	:	:	:	:	1 025	1 148	1 141
981 Other services	:	:	:	:	:	:	:	1 900	2 091	2 083
245 Communications services	:	:	:	:	:	:	:	39	79	60
249 Construction services	:	:	:	:	:	:	:	202	216	217
253 Insurance services	:	:	:	:	:	:	:	3	7	11
260 Financial services	:	:	:	:	:	:	:	388	385	387
262 Computer and information services	:	:	:	:	:	:	:	106	117	118
266 Royalties and licence fees	:	:	:	:	:	:	:	0	0	0
268 Other business services	:	:	:	:	:	:	:	1 085	1 215	1 227
269 Merchanting and other trade-related serv	:	:	:	:	:	:	:	91	99	108
270 Merchanting	:	:	:	:	:	:	:	-33	-28	-20
271 Other trade related services	:	:	:	:	:	:	:	124	127	128
272 Operational leasing	:	:	:	:	:	:	:	44	51	51
273 Misc business, prof and technical serv	:	:	:	:	:	:	:	950	1 065	1 068
274 Legal, account, man, cons and pub rel	:	:	:	:	:	:	:	86	101	101
278 Adv, market res. and polling	:	:	:	:	:	:	:	93	109	109
279 Research and development	:	:	:	:	:	:	:	108	122	123
280 Architect, engin and other technical	:	:	:	:	:	:	:	186	199	200
281 Agnc, mining and on-site processing	:	:	:	:	:	:	:	22	29	29
284 Other	:	:	:	:	:	:	:	187	209	210
285 Serv. between affiliated enterprises, n/e	:	:	:	:	:	:	:	268	294	295
287 Personal, cultural and recreational services	:	:	:	:	:	:	:	47	47	47
288 Audio-visual and related services	:	:	:	:	:	:	:	0	0	0
289 Other personal, cultural and recreational	:	:	:	:	:	:	:	47	47	47
291 Government services, n i e	:	:	:	:	:	:	:	29	24	17
982 Services not allocated	:	:	:	:	:	:	:	0	0	0
300 INCOME	:	:	:	:	:	:	:	430	483	446
310 Compensation of employees	:	:	:	:	:	:	:	155	151	138
320 Investment Income	:	:	:	:	:	:	:	275	332	308
379 CURRENT TRANSFERS	:	:	:	:	:	:	:	877	909	1 089
993 CURRENT ACCOUNT	:	:	:	:	:	:	:	7 383	8 010	7 382
994 CAPITAL ACCOUNT	:	:	:	:	:	:	:	:	:	:
010 CURRENT + CAPITAL ACCOUNT	:	:	:	:	:	:	:	:	:	:
995 FINANCIAL ACCOUNT	:	:	:	:	:	:	:	:	:	:
998 NET ERRORS AND OMISSIONS	:	:	:	:	:	:	:	:	:	:

9.3.

Reporter: Greece

Partner: Extra EUR15

(Mio ECU)

	1986	1987	1988	1989	1990	1991	1992	1993	1994	1995
	Debit									
100 GOODS	:	:	:	:	:	:	:	4 708	4 479	5 028
200 SERVICES	:	:	:	:	:	:	:	1 343	1 561	1 378
205 Transportation	:	:	:	:	:	:	:	399	472	295
206 Sea transport	:	:	:	:	:	:	:	197	233	162
207 Passenger transport on sea	:	:	:	:	:	:	:	6	7	6
208 Freight transport on sea	:	:	:	:	:	:	:	109	128	107
209 Support, auxiliary and other services	:	:	:	:	:	:	:	82	98	48
210 Air transport	:	:	:	:	:	:	:	165	196	125
211 Passenger transport by air	:	:	:	:	:	:	:	114	136	77
212 Freight transport by air	:	:	:	:	:	:	:	7	8	14
213 Supporting, auxiliary and other services	:	:	:	:	:	:	:	44	52	34
214 Other transportation	:	:	:	:	:	:	:	37	44	8
236 Travel	:	:	:	:	:	:	:	357	417	440
981 Other services	:	:	:	:	:	:	:	587	672	643
245 Communications services	:	:	:	:	:	:	:	34	29	47
249 Construction services	:	:	:	:	:	:	:	25	32	30
253 Insurance services	:	:	:	:	:	:	:	44	46	49
260 Financial services	:	:	:	:	:	:	:	49	64	59
262 Computer and information services	:	:	:	:	:	:	:	24	29	27
266 Royalties and licence fees	:	:	:	:	:	:	:	13	21	34
268 Other business services	:	:	:	:	:	:	:	219	272	251
269 Merchanting and other trade-related serv.	:	:	:	:	:	:	:	32	39	36
270 Merchanting	:	:	:	:	:	:	:	0	0	0
271 Other trade related services	:	:	:	:	:	:	:	32	39	36
272 Operational leasing	:	:	:	:	:	:	:	13	16	15
273 Misc business, prof and technical serv.	:	:	:	:	:	:	:	174	216	200
274 Legal, account, man., cons and pub rel	:	:	:	:	:	:	:	15	21	19
278 Adv., market res. and polling	:	:	:	:	:	:	:	21	26	24
279 Research and development	:	:	:	:	:	:	:	14	17	15
280 Architect, engin and other technical	:	:	:	:	:	:	:	29	31	28
281 Agric, mining and on-site processing	:	:	:	:	:	:	:	11	12	11
284 Other	:	:	:	:	:	:	:	23	34	32
285 Serv. between affiliated enterprises, nie	:	:	:	:	:	:	:	61	78	71
287 Personal, cultural and recreational services	:	:	:	:	:	:	:	8	10	8
288 Audio-visual and related services	:	:	:	:	:	:	:	3	5	3
289 Other personal, cultural and recreational	:	:	:	:	:	:	:	5	5	4
291 Government services, n i e	:	:	:	:	:	:	:	170	168	138
982 Services not allocated	:	:	:	:	:	:	:	0	0	0
300 INCOME	:	:	:	:	:	:	:	1 249	1 301	1 439
310 Compensation of employees	:	:	:	:	:	:	:	57	77	131
320 Investment Income	:	:	:	:	:	:	:	1 192	1 224	1 308
379 CURRENT TRANSFERS	:	:	:	:	:	:	:	6	17	14
993 CURRENT ACCOUNT	:	:	:	:	:	:	:	7 309	7 358	7 857
994 CAPITAL ACCOUNT	:	:	:	:	:	:	:	:	:	:
010 CURRENT + CAPITAL ACCOUNT	:	:	:	:	:	:	:	:	:	:
995 FINANCIAL ACCOUNT	:	:	:	:	:	:	:	:	:	:
998 NET ERRORS AND OMISSIONS	:	:	:	:	:	:	:	:	:	:

9.3.

Reporter: Greece

Partner: Extra EUR15

	(Mio ECU)									
	1986	1987	1988	1989	1990	1991	1992	1993	1994	1995
	Net									
100 GOODS	:	:	:	:	:	:	:	-2 999	-2 727	-3 220
200 SERVICES	:	:	:	:	:	:	:	3 023	3 304	2 662
205 Transportation	:	:	:	:	:	:	:	1 042	1 155	521
206 Sea transport	:	:	:	:	:	:	:	524	582	200
207 Passenger transport on sea	:	:	:	:	:	:	:	46	52	31
208 Freight transport on sea	:	:	:	:	:	:	:	436	486	136
209 Support. auxiliary and other services	:	:	:	:	:	:	:	42	43	33
210 Air transport	:	:	:	:	:	:	:	458	507	271
211 Passenger transport by air	:	:	:	:	:	:	:	304	336	165
212 Freight transport by air	:	:	:	:	:	:	:	96	108	52
213 Supporting, auxiliary and other services	:	:	:	:	:	:	:	58	63	54
214 Other transportation	:	:	:	:	:	:	:	60	66	50
236 Travel	:	:	:	:	:	:	:	668	731	701
981 Other services	:	:	:	:	:	:	:	1 313	1 419	1 440
245 Communications services	:	:	:	:	:	:	:	5	50	13
249 Construction services	:	:	:	:	:	:	:	177	184	187
253 Insurance services	:	:	:	:	:	:	:	-41	-40	-38
260 Financial services	:	:	:	:	:	:	:	340	321	327
262 Computer and information services	:	:	:	:	:	:	:	82	88	91
266 Royalties and licence fees	:	:	:	:	:	:	:	-13	-21	-34
268 Other business services	:	:	:	:	:	:	:	865	944	976
269 Merchanting and other trade-related serv.	:	:	:	:	:	:	:	59	60	71
270 Merchanting	:	:	:	:	:	:	:	-33	-28	-20
271 Other trade related services	:	:	:	:	:	:	:	92	88	91
272 Operational leasing	:	:	:	:	:	:	:	31	35	36
273 Misc business, prof and technical serv	:	:	:	:	:	:	:	776	849	869
274 Legal, account., man., cons and pub rel	:	:	:	:	:	:	:	70	80	82
278 Adv, market res. and polling	:	:	:	:	:	:	:	73	83	86
279 Research and development	:	:	:	:	:	:	:	94	106	107
280 Architect., engin and other technical	:	:	:	:	:	:	:	157	169	172
281 Agric, mining and on-site processing	:	:	:	:	:	:	:	11	17	18
284 Other	:	:	:	:	:	:	:	163	175	179
285 Serv between affiliated enterprises, nie	:	:	:	:	:	:	:	207	218	225
287 Personal, cultural and recreational services	:	:	:	:	:	:	:	39	38	40
288 Audio-visual and related services	:	:	:	:	:	:	:	-3	-5	-3
289 Other personal, cultural and recreational	:	:	:	:	:	:	:	42	43	43
291 Government services, n i e	:	:	:	:	:	:	:	-141	-145	-122
982 Services not allocated	:	:	:	:	:	:	:	0	0	0
300 INCOME	:	:	:	:	:	:	:	-819	-818	-992
310 Compensation of employees	:	:	:	:	:	:	:	97	74	8
320 Investment Income	:	:	:	:	:	:	:	-916	-892	-1 000
379 CURRENT TRANSFERS	:	:	:	:	:	:	:	868	892	1 075
993 CURRENT ACCOUNT	:	:	:	:	:	:	:	74	651	-475
994 CAPITAL ACCOUNT	:	:	:	:	:	:	:	:	:	:
010 CURRENT + CAPITAL ACCOUNT	:	:	:	:	:	:	:	:	:	:
995 FINANCIAL ACCOUNT	:	:	:	:	:	:	:	:	:	:
998 NET ERRORS AND OMISSIONS	:	:	:	:	:	:	:	:	:	:

9.3.

Reporter: Greece

Partner: Extra EUR15

	(in %)									
	1986	1987	1988	1989	1990	1991	1992	1993	1994	1995
	Cover ratio									
100 GOODS	:	:	:	:	:	:	:	36	39	36
200 SERVICES	:	:	:	:	:	:	:	325	312	293
205 Transportation	:	:	:	:	:	:	:	361	344	277
206 Sea transport	:	:	:	:	:	:	:	366	350	224
207 Passenger transport on sea	:	:	:	:	:	:	:	865	832	583
208 Freight transport on sea	:	:	:	:	:	:	:	501	480	227
209 Support. auxiliary and other services	:	:	:	:	:	:	:	152	145	169
210 Air transport	:	:	:	:	:	:	:	377	359	317
211 Passenger transport by air	:	:	:	:	:	:	:	366	347	315
212 Freight transport by air	:	:	:	:	:	:	:	1 503	1 426	467
213 Supporting, auxiliary and other services	:	:	:	:	:	:	:	231	221	258
214 Other transportation	:	:	:	:	:	:	:	262	250	703
236 Travel	:	:	:	:	:	:	:	287	275	259
981 Other services	:	:	:	:	:	:	:	324	311	324
245 Communications services	:	:	:	:	:	:	:	115	269	128
249 Construction services	:	:	:	:	:	:	:	799	671	728
253 Insurance services	:	:	:	:	:	:	:	8	15	22
260 Financial services	:	:	:	:	:	:	:	799	601	652
262 Computer and information services	:	:	:	:	:	:	:	436	404	439
266 Royalties and licence fees	:	:	:	:	:	:	:	0	0	0
268 Other business services	:	:	:	:	:	:	:	495	447	489
269 Merchanting and other trade-related serv	:	:	:	:	:	:	:	285	253	296
270 Merchanting	:	:	:	:	:	:	:	-	-	-
271 Other trade related services	:	:	:	:	:	:	:	390	323	351
272 Operational leasing	:	:	:	:	:	:	:	334	313	340
273 Misc. business, prof. and technical serv.	:	:	:	:	:	:	:	545	493	535
274 Legal, account., man , cons and pub. rel.	:	:	:	:	:	:	:	560	487	528
278 Adv , market res and polling	:	:	:	:	:	:	:	453	422	458
279 Research and development	:	:	:	:	:	:	:	757	733	795
280 Architect., engin. and other technical	:	:	:	:	:	:	:	641	651	707
281 Agric., mining and on-site processing	:	:	:	:	:	:	:	206	250	271
284 Other	:	:	:	:	:	:	:	798	614	666
285 Serv. between affiliated enterprises, nie	:	:	:	:	:	:	:	439	386	418
287 Personal, cultural and recreational services	:	:	:	:	:	:	:	587	484	632
288 Audio-visual and related services	:	:	:	:	:	:	:	0	0	0
289 Other personal, cultural and recreational	:	:	:	:	:	:	:	1 028	1 001	1 086
291 Government services, n i e	:	:	:	:	:	:	:	17	14	12
982 Services not allocated	:	:	:	:	:	:	:	-	-	-
300 INCOME	:	:	:	:	:	:	:	34	37	31
310 Compensation of employees	:	:	:	:	:	:	:	270	196	106
320 Investment Income	:	:	:	:	:	:	:	23	27	24
379 CURRENT TRANSFERS	:	:	:	:	:	:	:	-	5 433	7 539
993 CURRENT ACCOUNT	:	:	:	:	:	:	:	101	109	94
994 CAPITAL ACCOUNT	:	:	:	:	:	:	:	:	:	:
010 CURRENT + CAPITAL ACCOUNT	:	:	:	:	:	:	:	:	:	:
995 FINANCIAL ACCOUNT	:	:	:	:	:	:	:	:	:	:
998 NET ERRORS AND OMISSIONS	:	:	:	:	:	:	:	:	:	:

9.4.

Reporter: Greece

Partner: Intra EUR12

	(Mio ECU)									
	1986	1987	1988	1989	1990	1991	1992	1993	1994	1995
	Credit									
100 GOODS	2 462	2 765	2 949	3 347	3 200	3 283	2 788	2 473	2 517	2 491
200 SERVICES	2 732	3 073	3 618	3 738	3 967	4 228	4 464	5 174	5 935	5 517
205 Transportation	750	800	1 158	1 258	1 251	1 366	1 395	1 182	1 334	1 454
206 Sea transport	465	525	818
207 Passenger transport on sea	7	8	6
208 Freight transport on sea	201	227	343
209 Support auxiliary and other services	257	290	469
210 Air transport	554	625	443
211 Passenger transport by air	441	498	241
212 Freight transport by air	43	49	37
213 Supporting, auxiliary and other services	69	78	165
214 Other transportation	164	185	194
236 Travel	1 431	1 663	1 786	1 908	2 096	2 098	2 297	2 407	2 830	2 497
981 Other services	551	610	674	572	620	764	772	1 588	1 771	1 565
245 Communications services	20	3	7
249 Construction services	170	189	167
253 Insurance services	8	8	7
260 Financial services	327	336	298
262 Computer and information services	89	103	91
266 Royalties and licence fees	0	0	0
268 Other business services	911	1 056	918
269 Merchanting and other trade-related serv	75	82	56
270 Merchanting	-30	-29	-42
271 Other trade related services	105	111	98
272 Operational leasing	37	45	40
273 Misc. business, prof. and technical serv	799	930	822
274 Legal, account, man., cons. and pub. rel	72	88	78
278 Adv., market res. and polling	79	95	84
279 Research and development	91	107	95
280 Architect, engin. and other technical	156	174	154
281 Agnc., mining and on-site processing	18	25	22
284 Other	157	183	162
285 Serv between affiliated enterprises, nie	226	257	227
287 Personal, cultural and recreational services	39	41	37
288 Audio-visual and related services	0	0	0
289 Other personal, cultural and recreational	39	41	37
291 Government services, n i e	13	10	5	26	6	5	10	22	35	41
982 Services not allocated	0	0	0
300 INCOME	45	77	134	175	148	204	220	347	422	534
310 Compensation of employees	6	11	13	9	11	13	49	91	102	89
320 Investment Income	39	66	122	166	137	191	171	256	320	446
379 CURRENT TRANSFERS	1 883	2 066	2 358	2 984	3 058	4 171	4 127	3 458	3 666	3 623
993 CURRENT ACCOUNT	11 452	12 540	12 165
994 CAPITAL ACCOUNT
010 CURRENT + CAPITAL ACCOUNT	7 122	7 980	9 059	10 244	10 372	11 887	11 599	.	.	.
995 FINANCIAL ACCOUNT
998 NET ERRORS AND OMISSIONS

9.4.

Reporter: Greece

Partner: Intra EUR12

(Mio ECU)

	1986	1987	1988	1989	1990	1991	1992	1993	1994	1995
	Debit									
100 GOODS	5 416	5 814	6 228	7 207	7 862	8 164	8 533	8 202	9 020	9 917
200 SERVICES	1 196	1 186	1 412	1 574	1 853	1 837	2 035	1 553	1 625	1 708
205 Transportation	455	457	514	566	646	681	601	405	483	522
206 Sea transport	:	:	:	:	.	.	.	287	342	378
207 Passenger transport on sea	:	:	13	16	14
208 Freight transport on sea	:	:	200	238	279
209 Support auxiliary and other services	:	:	75	89	86
210 Air transport	:	:	88	105	98
211 Passenger transport by air	:	36	43	50
212 Freight transport by air	:	1	1	8
213 Supporting, auxiliary and other services	:	52	62	40
214 Other transportation	29	35	46
236 Travel	260	246	350	403	450	464	533	488	516	554
981 Other services	481	482	547	605	757	693	901	660	626	632
245 Communications services	:	:	30	16	26
249 Construction services	:	:	33	31	29
253 Insurance services	:	:	82	78	86
260 Financial services	:	:	64	61	58
262 Computer and information services	:	:	32	28	26
266 Royalties and licence fees	:	:	10	18	19
268 Other business services	:	:	287	260	246
269 Merchanting and other trade-related serv.	:	:	42	38	36
270 Merchanting	:	:	0	0	0
271 Other trade related services	:	42	38	36
272 Operational leasing	:	17	16	15
273 Misc. business, prof and technical serv.	:	228	207	195
274 Legal, account, man., cons and pub. rel	:	20	20	19
278 Adv, market res. and polling	:	27	25	23
279 Research and development	:	19	16	15
280 Architect, engn. and other technical	:	38	29	28
281 Agnc, mining and on-site processing	14	11	10
284 Other	:	31	33	31
285 Serv. between affiliated enterprises, nie	:	80	73	69
287 Personal, cultural and recreational services	:	9	6	7
288 Audio-visual and related services	:	3	2	3
289 Other personal, cultural and recreational	:	6	5	4
291 Government services, n i e	37	23	52	65	75	68	78	114	128	135
982 Services not allocated	:	:	:	:	:	:	:	0	0	0
300 INCOME	384	375	396	531	413	579	1 077	731	638	866
310 Compensation of employees	35	45	46	64	67	63	91	149	103	126
320 Investment Income	350	330	350	467	346	516	986	582	536	740
379 CURRENT TRANSFERS	2	3	5	4	3	4	3	6	7	9
993 CURRENT ACCOUNT	:	:	:	:	:	:	:	10 491	11 290	12 500
994 CAPITAL ACCOUNT	:	:	:	:	:	:	:	:	:	:
010 CURRENT + CAPITAL ACCOUNT	6 998	7 378	8 040	9 316	10 131	10 583	11 649	:	:	:
995 FINANCIAL ACCOUNT	:	:	:	:	:	:	:	:	:	:
998 NET ERRORS AND OMISSIONS	:	:	:	:	:	:	:	:	:	:

9.4.

Reporter: Greece

Partner: Intra EUR12

	(Mio ECU)									
	1986	1987	1988	1989	1990	1991	1992	1993	1994	1995
	Net									
100 GOODS	-2 954	-3 050	-3 279	-3 860	-4 682	-4 881	-5 745	-5 728	-6 503	-7 427
200 SERVICES	1 537	1 887	2 207	2 164	2 115	2 391	2 429	3 621	4 310	3 809
205 Transportation	295	343	644	692	605	685	794	776	851	932
206 Sea transport	178	183	440
207 Passenger transport on sea	-6	-8	-7
208 Freight transport on sea	2	-11	64
209 Support, auxiliary and other services	182	201	383
210 Air transport	465	520	345
211 Passenger transport by air	405	455	191
212 Freight transport by air	42	48	29
213 Supporting, auxiliary and other services	18	17	125
214 Other transportation	134	150	147
236 Travel	1 171	1 417	1 436	1 505	1 646	1 634	1 764	1 919	2 314	1 944
981 Other services	71	127	127	-33	-136	72	-129	926	1 145	933
245 Communications services	-10	-13	-19
249 Construction services	137	158	138
253 Insurance services	-74	-71	-79
260 Financial services	263	275	240
262 Computer and information services	57	75	64
266 Royalties and licence fees	-10	-18	-19
268 Other business services	624	796	673
269 Merchanting and other trade-related serv.	33	44	21
270 Merchanting	-30	-29	-42
271 Other trade related services	63	73	63
272 Operational leasing	20	29	25
273 Misc. business, prof. and technical serv.	571	723	627
274 Legal, account., man., cons. and pub. rel.	52	68	59
278 Adv., market res. and polling	52	70	61
279 Research and development	72	91	79
280 Architect, engin. and other technical	118	145	126
281 Agnc., mining and on-site processing	4	14	12
284 Other	126	150	131
285 Serv. between affiliated enterprises, ne	146	184	158
287 Personal, cultural and recreational services	31	35	29
288 Audio-visual and related services	-3	-2	-3
289 Other personal, cultural and recreational	33	37	32
291 Government services, n i e	-23	-14	-47	-39	-68	-63	-68	-91	-92	-94
982 Services not allocated	0	0	0
300 INCOME	-339	-298	-261	-356	-265	-374	-857	-384	-216	-332
310 Compensation of employees	-28	-34	-33	-55	-56	-50	-42	-58	-1	-37
320 Investment income	-311	-264	-228	-300	-210	-324	-815	-326	-215	-294
379 CURRENT TRANSFERS	1 881	2 063	2 353	2 980	3 054	4 167	4 124	3 452	3 659	3 614
993 CURRENT ACCOUNT	961	1 250	-335
994 CAPITAL ACCOUNT
010 CURRENT + CAPITAL ACCOUNT	124	603	1 019	928	241	1 303	-50	.	.	.
995 FINANCIAL ACCOUNT
998 NET ERRORS AND OMISSIONS

9.4.

Reporter: Greece

Partner: Intra EUR12

	(in %)									
	1986	1987	1988	1989	1990	1991	1992	1993	1994	1995
	Cover ratio									
100 GOODS	45	48	47	46	41	40	33	30	28	25
200 SERVICES	229	259	256	237	214	230	219	333	365	323
205 Transportation	165	175	225	222	194	201	232	292	276	279
206 Sea transport	:	:	.	:	.	.	:	162	153	216
207 Passenger transport on sea	:	:	:	52	49	46
208 Freight transport on sea	:	.	.	:	:	:	.	101	96	123
209 Support. auxiliary and other services	:	:	.	:	:	.	.	344	326	548
210 Air transport	:	.	.	:	.	.	.	626	593	453
211 Passenger transport by air	:	:	.	:	.	.	.	1 232	1 167	482
212 Freight transport by air	4 282	4 058	457
213 Supporting, auxiliary and other services	:	.	.	:	:	.	.	134	127	416
214 Other transportation	:	:	561	532	417
236 Travel	550	676	510	473	466	452	431	494	548	451
981 Other services	115	126	123	95	82	110	86	240	283	248
245 Communications services	.	:	.	.	:	:	.	66	21	26
249 Construction services	:	:	.	:	:	.	.	513	612	573
253 Insurance services	:	.	.	:	:	.	.	9	10	8
260 Financial services	513	549	514
262 Computer and information services	280	369	345
266 Royalties and licence fees	:	0	0	0
268 Other business services	317	407	374
269 Merchanting and other trade-related serv	179	217	158
270 Merchanting	:	:	-	-	-
271 Other trade related services	:	:	250	295	276
272 Operational leasing	:	:	214	286	268
273 Misc. business, prof. and technical serv	:	:	350	450	421
274 Legal, account, man, cons. and pub. rel.	:	:	359	444	416
278 Adv, market res and polling	:	:	291	385	360
279 Research and development	:	:	486	669	626
280 Architect, engin and other technical	:	:	412	595	557
281 Agric., mining and on-site processing	:	:	132	228	213
284 Other	:	:	513	561	525
285 Serv between affiliated enterprises, nie	:	:	282	352	330
287 Personal, cultural and recreational services	:	:	462	666	498
288 Audio-visual and related services	:	:	0	0	0
289 Other personal, cultural and recreational	:	:	661	914	855
291 Government services, n l e	36	41	10	40	8	7	13	20	28	31
982 Services not allocated	:	:	:	:	:	:	:	-	-	-
300 INCOME	12	21	34	33	36	35	20	47	66	62
310 Compensation of employees	18	25	28	14	16	21	54	61	99	70
320 Investment income	11	20	35	36	39	37	17	44	60	60
379 CURRENT TRANSFERS	-	-	-	-	-	-	-	-	-	-
993 CURRENT ACCOUNT	:	:	:	:	:	:	:	109	111	97
994 CAPITAL ACCOUNT	:	:	:	:	:	:	:	:	:	:
010 CURRENT + CAPITAL ACCOUNT	102	108	113	110	102	112	100	:	:	:
995 FINANCIAL ACCOUNT
998 NET ERRORS AND OMISSIONS

9.5.

Reporter: Greece

Partner: Extra EUR12

	(Mio ECU)									
	1986	1987	1988	1989	1990	1991	1992	1993	1994	1995
	Credit									
100 GOODS	2 124	2 101	2 069	2 094	1 799	2 202	1 841	1 826	1 871	1 930
200 SERVICES	3 186	3 348	4 086	4 244	4 283	4 383	4 570	4 655	5 181	4 186
205 Transportation	937	989	1 584	1 733	1 663	1 789	1 828	1 444	1 630	819
206 Sea transport	:	:	:	:	:	:	:	722	815	364
207 Passenger transport on sea	:	:	:	:	:	:	:	52	59	38
208 Freight transport on sea	:	:	:	:	:	:	:	545	615	244
209 Support. auxiliary and other services	:	:	:	:	:	:	:	126	142	81
210 Air transport	:	:	:	:	:	:	:	624	705	398
211 Passenger transport by air	:	:	:	:	:	:	:	419	473	243
212 Freight transport by air	:	:	:	:	:	:	:	103	117	66
213 Supporting, auxiliary and other services	:	:	:	:	:	:	:	102	115	88
214 Other transportation	:	:	:	:	:	:	:	97	110	58
236 Travel	1 466	1 562	1 632	1 840	1 903	1 761	1 978	1 216	1 358	1 160
981 Other services	763	797	870	671	717	833	764	1 995	2 192	2 206
245 Communications services	:	:	:	:	:	:	:	44	80	60
249 Construction services	:	:	:	:	:	:	:	212	227	230
253 Insurance services	:	:	:	:	:	:	:	3	7	11
260 Financial services	:	:	:	:	:	:	:	407	404	410
262 Computer and information services	:	:	:	:	:	:	:	111	123	125
266 Royalties and licence fees	:	:	:	:	:	:	:	0	0	0
268 Other business services	:	:	:	:	:	:	:	1 138	1 277	1 303
269 Merchanting and other trade-related serv.	:	:	:	:	:	:	:	97	106	114
270 Merchanting	:	:	:	:	:	:	:	-33	-28	-21
271 Other trade related services	:	:	:	:	:	:	:	130	133	135
272 Operational leasing	:	:	:	:	:	:	:	46	54	55
273 Misc. business, prof. and technical serv	:	:	:	:	:	:	:	996	1 118	1 134
274 Legal, account., man., cons. and pub. rel.	:	:	:	:	:	:	:	90	106	108
278 Adv., market res. and polling	:	:	:	:	:	:	:	98	114	116
279 Research and development	:	:	:	:	:	:	:	114	129	130
280 Architect., engin. and other technical	:	:	:	:	:	:	:	195	209	213
281 Agric., mining and on-site processing	:	:	:	:	:	:	:	23	30	31
284 Other	:	:	:	:	:	:	:	196	220	223
285 Serv. between affiliated enterprises, nie	:	:	:	:	:	:	:	281	309	314
287 Personal, cultural and recreational services	:	:	:	:	:	:	:	49	50	50
288 Audio-visual and related services	:	:	:	:	:	:	:	0	0	0
289 Other personal, cultural and recreational	:	:	:	:	:	:	:	49	50	50
291 Government services, n i e	24	27	20	29	30	60	33	30	24	17
982 Services not allocated	:	:	:	:	:	:	:	0	0	0
300 INCOME	65	83	91	83	98	135	207	445	501	469
310 Compensation of employees	20	53	40	25	22	34	78	161	159	144
320 Investment income	45	30	52	58	76	101	129	284	342	326
379 CURRENT TRANSFERS	533	573	739	663	660	836	876	924	961	1 141
993 CURRENT ACCOUNT	:	:	:	:	:	:	:	7 849	8 513	7 726
994 CAPITAL ACCOUNT	:	:	:	:	:	:	:	:	:	:
010 CURRENT + CAPITAL ACCOUNT	5 908	6 104	6 985	7 083	6 841	7 556	7 495	:	:	:
995 FINANCIAL ACCOUNT	:	:	:	:	:	:	:	:	:	:
998 NET ERRORS AND OMISSIONS	:	:	:	:	:	:	:	:	:	:

9.5.

Reporter: Greece

Partner: Extra EUR12

	(Mio ECU)									
	1986	1987	1988	1989	1990	1991	1992	1993	1994	1995
	Debit									
100 GOODS	3 754	3 816	3 925	4 935	5 131	5 481	5 035	5 112	4 923	5 596
200 SERVICES	1 429	1 409	1 561	1 795	2 049	1 887	2 036	1 378	1 599	1 416
205 Transportation	568	585	612	692	772	766	713	405	483	295
206 Sea transport	:	:	:	:	:	:	:	201	240	162
207 Passenger transport on sea	:	:	:	:	:	:	:	6	7	6
208 Freight transport on sea	:	:	:	:	:	:	:	112	133	108
209 Support. auxiliary and other services	:	:	:	:	:	:	:	83	99	48
210 Air transport	:	:	:	:	:	:	:	167	198	125
211 Passenger transport by air	:	:	:	:	:	:	:	115	137	77
212 Freight transport by air	:	:	:	:	:	:	:	7	8	14
213 Supporting, auxiliary and other services	:	:	:	:	:	:	:	45	53	34
214 Other transportation	:	:	:	:	:	:	:	37	45	8
236 Travel	242	194	270	338	405	355	382	369	430	458
981 Other services	619	630	679	766	872	766	941	604	687	663
245 Communications services	:	:	:	:	:	:	:	36	30	47
249 Construction services	:	:	:	:	:	:	:	26	33	31
253 Insurance services	:	:	:	:	:	:	:	48	50	54
260 Financial services	:	:	:	:	:	:	:	50	66	61
262 Computer and information services	:	:	:	:	:	:	:	25	30	28
266 Royalties and licence fees	:	:	:	:	:	:	:	13	21	34
268 Other business services	:	:	:	:	:	:	:	226	278	258
269 Merchanting and other trade-related serv.	:	:	:	:	:	:	:	33	40	37
270 Merchanting	:	:	:	:	:	:	:	0	0	0
271 Other trade related services	:	:	:	:	:	:	:	33	40	37
272 Operational leasing	:	:	:	:	:	:	:	13	17	16
273 Misc. business, prof and technical serv	:	:	:	:	:	:	:	180	221	205
274 Legal, account, man, cons and pub. rel.	:	:	:	:	:	:	:	16	21	20
278 Adv., market res. and polling	:	:	:	:	:	:	:	21	26	25
279 Research and development	:	:	:	:	:	:	:	15	17	16
280 Architect., engin and other technical	:	:	:	:	:	:	:	30	31	29
281 Agric., mining and on-site processing	:	:	:	:	:	:	:	11	12	11
284 Other	:	:	:	:	:	:	:	24	35	32
285 Serv. between affiliated enterprises, nie	:	:	:	:	:	:	:	63	78	72
287 Personal, cultural and recreational services	:	:	:	:	:	:	:	8	10	8
288 Audio-visual and related services	:	:	:	:	:	:	:	3	5	3
289 Other personal, cultural and recreational	:	:	:	:	:	:	:	5	5	4
291 Government services, n i e	108	108	107	128	116	128	126	172	170	144
982 Services not allocated	:	:	:	:	:	:	:	0	0	0
300 INCOME	1 052	1 024	1 109	1 206	1 176	1 142	882	1 265	1 314	1 452
310 Compensation of employees	25	22	35	44	28	32	42	66	83	141
320 Investment Income	1 026	1 002	1 074	1 163	1 147	1 110	840	1 199	1 231	1 310
379 CURRENT TRANSFERS	6	4	7	8	6	9	8	8	17	14
993 CURRENT ACCOUNT	:	:	:	:	:	:	:	7 763	7 853	8 479
994 CAPITAL ACCOUNT	:	:	:	:	:	:	:	:	:	:
010 CURRENT + CAPITAL ACCOUNT	6 241	6 253	6 601	7 946	8 362	8 519	7 961	:	:	:
995 FINANCIAL ACCOUNT	:	:	:	:	:	:	:	:	:	:
998 NET ERRORS AND OMISSIONS	:	:	:	:	:	:	:	:	:	:

9.5.

Reporter: Greece

Partner: Extra EUR12

(Mio ECU)

	1986	1987	1988	1989	1990	1991	1992	1993	1994	1995
	Net									
100 GOODS	-1 631	-1 715	-1 855	-2 841	-3 332	-3 279	-3 194	-3 286	-3 052	-3 667
200 SERVICES	1 757	1 838	2 525	2 448	2 234	2 496	2 534	3 277	3 582	2 770
205 Transportation	369	404	972	1 040	891	1 023	1 115	1 039	1 148	524
206 Sea transport	:	:	:	:	:	:	:	521	576	202
207 Passenger transport on sea	:	:	:	:	:	:	:	46	51	31
208 Freight transport on sea	:	:	:	:	:	:	:	433	482	137
209 Support auxiliary and other services	:	:	:	:	:	:	:	42	42	33
210 Air transport	:	:	:	:	:	:	:	458	506	272
211 Passenger transport by air	:	:	:	:	:	:	:	304	336	166
212 Freight transport by air	:	:	:	:	:	:	:	96	108	52
213 Supporting, auxiliary and other services	:	:	:	:	:	:	:	57	62	54
214 Other transportation	:	:	:	:	:	:	:	60	65	50
236 Travel	1 224	1 367	1 362	1 503	1 498	1 406	1 598	847	929	702
981 Other services	164	167	191	-95	-155	67	-177	1 391	1 506	1 544
245 Communications services	:	:	:	:	:	:	:	9	50	13
249 Construction services	:	:	:	:	:	:	:	186	194	200
253 Insurance services	:	:	:	:	:	:	:	-44	-43	-43
260 Financial services	:	:	:	:	:	:	:	357	339	350
262 Computer and information services	:	:	:	:	:	:	:	86	94	98
266 Royalties and licence fees	:	:	:	:	:	:	:	-13	-21	-34
268 Other business services	:	:	:	:	:	:	:	912	999	1 045
269 Merchanting and other trade-related serv.	:	:	:	:	:	:	:	64	65	77
270 Merchanting	:	:	:	:	:	:	:	-33	-28	-21
271 Other trade related services	:	:	:	:	:	:	:	97	93	98
272 Operational leasing	:	:	:	:	:	:	:	32	37	39
273 Misc. business, prof. and technical serv.	:	:	:	:	:	:	:	816	897	929
274 Legal, account, man., cons. and pub. rel.	:	:	:	:	:	:	:	74	85	88
278 Adv, market res and polling	:	:	:	:	:	:	:	77	88	92
279 Research and development	:	:	:	:	:	:	:	99	111	115
280 Architect., engin and other technical	:	:	:	:	:	:	:	165	178	183
281 Agric, mining and on-site processing	:	:	:	:	:	:	:	12	19	20
284 Other	:	:	:	:	:	:	:	171	185	191
285 Serv. between affiliated enterprises, n/e	:	:	:	:	:	:	:	218	231	241
287 Personal, cultural and recreational services	:	:	:	:	:	:	:	41	40	43
288 Audio-visual and related services	:	:	:	:	:	:	:	-3	-5	-3
289 Other personal, cultural and recreational	:	:	:	:	:	:	:	44	45	46
291 Government services, n/e	-83	-81	-87	-99	-86	-69	-93	-142	-145	-127
982 Services not allocated	:	:	:	:	:	:	:	0	0	0
300 INCOME	-987	-940	-1 017	-1 124	-1 078	-1 007	-675	-820	-813	-982
310 Compensation of employees	-5	31	5	-19	-6	2	35	96	76	2
320 Investment Income	-982	-972	-1 022	-1 105	-1 071	-1 009	-710	-915	-889	-985
379 CURRENT TRANSFERS	527	569	732	654	653	827	868	916	944	1 127
993 CURRENT ACCOUNT	:	:	:	:	:	:	:	87	661	-752
994 CAPITAL ACCOUNT	:	:	:	:	:	:	:	:	:	:
010 CURRENT + CAPITAL ACCOUNT	-333	-149	384	-862	-1 521	-963	-466	:	:	:
995 FINANCIAL ACCOUNT	:	:	:	:	:	:	:	:	:	:
998 NET ERRORS AND OMISSIONS	:	:	:	:	:	:	:	:	:	:

9.5.

Reporter: Greece

Partner: Extra EUR12

	(in %)									
	1986	1987	1988	1989	1990	1991	1992	1993	1994	1995
	Cover ratio									
100 GOODS	57	55	53	42	35	40	37	36	38	34
200 SERVICES	223	238	262	236	209	232	224	338	324	296
205 Transportation	165	169	259	250	215	234	256	356	338	277
206 Sea transport	.	:	.	.	:	.	:	359	340	225
207 Passenger transport on sea	:	.	.	:	:	.	.	839	795	585
208 Freight transport on sea	.	.	.	:	:	.	.	488	463	227
209 Support. auxiliary and other services	:	:	:	:	:	:	:	150	142	170
210 Air transport	:	:	375	355	317
211 Passenger transport by air	:	:	365	346	316
212 Freight transport by air	:	:	1 502	1 423	468
213 Supporting, auxiliary and other services	:	227	216	259
214 Other transportation	260	247	704
236 Travel	606	804	605	545	470	496	518	330	316	253
981 Other services	126	126	128	88	82	109	81	330	319	333
245 Communications services	.	.	:	:	:	:	.	124	264	128
249 Construction services	.	:	:	:	:	:	.	812	688	753
253 Insurance services	:	:	:	:	.	:	.	7	14	20
260 Financial services	:	:	:	812	617	675
262 Computer and information services	:	:	.	443	415	454
266 Royalties and licence fees	:	.	.	:	:	.	.	0	0	0
268 Other business services	:	503	459	505
269 Merchating and other trade-related serv.	:	295	263	306
270 Merchating	.	:	-	-	-
271 Other trade related services	:	.	:	:	:	.	.	396	332	363
272 Operational leasing	.	.	:	:	:	.	.	339	322	352
273 Misc. business, prof. and technical serv.	.	:	:	:	:	.	.	554	506	553
274 Legal, account, man, cons. and pub. rel.	.	:	:	:	:	.	.	568	499	546
278 Adv., market res. and polling	:	:	:	:	:	.	.	461	433	473
279 Research and development	:	:	:	:	:	.	.	769	752	823
280 Architect., engin. and other technical	:	:	651	668	731
281 Agric., mining and on-site processing	:	.	:	209	256	280
284 Other	:	:	811	630	689
285 Serv. between affiliated enterprises, nie	:	446	396	433
287 Personal, cultural and recreational services	604	502	653
288 Audio-visual and related services	.	.	:	0	0	0
289 Other personal, cultural and recreational	:	:	:	1 045	1 027	1 124
291 Government services, nie	23	25	19	23	26	47	26	17	14	12
982 Services not allocated	.	:	:	:	:	.	.	-	-	-
300 INCOME	6	8	8	7	8	12	23	35	38	32
310 Compensation of employees	80	244	115	56	78	105	184	245	191	102
320 Investment Income	4	3	5	5	7	9	15	24	28	25
379 CURRENT TRANSFERS	8 750	-	-	8 111	-	9 418	-	-	5 745	7 899
993 CURRENT ACCOUNT	:	:	:	:	:	:	:	101	108	91
994 CAPITAL ACCOUNT	:	:	:	:	:	:	:	:	:	:
010 CURRENT + CAPITAL ACCOUNT	95	98	106	89	82	89	94	:	:	:
995 FINANCIAL ACCOUNT	-	-	-	-	-	-	-	-	-	-
998 NET ERRORS AND OMISSIONS	-	-	-	-	-	-	-	-	-	-

9.6.

Reporter: Greece

Partner: USA

	(Mio ECU)									
	1986	1987	1988	1989	1990	1991	1992	1993	1994	1995
	Credit									
100 GOODS	:	:	:	:	:	:	:	1 053	1 130	1 105
200 SERVICES	:	:	:	:	:	:	:	2 970	3 186	2 946
205 Transportation	:	:	:	:	:	:	:	464	496	471
206 Sea transport	:	:	:	:	:	:	:	232	248	209
207 Passenger transport on sea	:	:	:	:	:	:	:	17	18	22
208 Freight transport on sea	:	:	:	:	:	:	:	175	187	140
209 Support. auxiliary and other services	:	:	:	:	:	:	:	40	43	47
210 Air transport	:	:	:	:	:	:	:	201	215	229
211 Passenger transport by air	:	:	:	:	:	:	:	135	144	140
212 Freight transport by air	:	:	:	:	:	:	:	33	36	38
213 Supporting, auxiliary and other services	:	:	:	:	:	:	:	33	35	51
214 Other transportation	:	:	:	:	:	:	:	31	33	33
236 Travel	:	:	:	:	:	:	:	763	819	753
981 Other services	:	:	:	:	:	:	:	1 742	1 871	1 722
245 Communications services	:	:	:	:	:	:	:	63	68	49
249 Construction services	:	:	:	:	:	:	:	182	193	180
253 Insurance services	:	:	:	:	:	:	:	5	6	8
260 Financial services	:	:	:	:	:	:	:	349	345	320
262 Computer and information services	:	:	:	:	:	:	:	95	105	98
266 Royalties and licence fees	:	:	:	:	:	:	:	0	0	0
268 Other business services	:	:	:	:	:	:	:	987	1 093	1 018
269 Merchanting and other trade-related serv.	:	:	:	:	:	:	:	93	94	91
270 Merchanting	:	:	:	:	:	:	:	-19	-19	-15
271 Other trade related services	:	:	:	:	:	:	:	112	114	106
272 Operational leasing	:	:	:	:	:	:	:	39	46	43
273 Misc. business, prof and technical serv	:	:	:	:	:	:	:	855	952	884
274 Legal, account, man, cons. and pub rel	:	:	:	:	:	:	:	77	90	84
278 Adv., market res and polling	:	:	:	:	:	:	:	84	98	91
279 Research and development	:	:	:	:	:	:	:	98	110	102
280 Architect., engin and other technical	:	:	:	:	:	:	:	167	178	166
281 Agric, mining and on-site processing	:	:	:	:	:	:	:	20	26	24
284 Other	:	:	:	:	:	:	:	168	187	174
285 Serv. between affiliated enterprises, nie	:	:	:	:	:	:	:	241	263	245
287 Personal, cultural and recreational services	:	:	:	:	:	:	:	42	42	39
288 Audio-visual and related services	:	:	:	:	:	:	:	0	0	0
289 Other personal, cultural and recreational	:	:	:	:	:	:	:	42	42	39
291 Government services, n i e	:	:	:	:	:	:	:	17	18	11
982 Services not allocated	:	:	:	:	:	:	:	0	0	0
300 INCOME	:	:	:	:	:	:	:	194	208	242
310 Compensation of employees	:	:	:	:	:	:	:	119	128	102
320 Investment income	:	:	:	:	:	:	:	75	81	140
379 CURRENT TRANSFERS	:	:	:	:	:	:	:	638	684	804
993 CURRENT ACCOUNT	:	:	:	:	:	:	:	4 854	5 208	5 096
994 CAPITAL ACCOUNT	:	:	:	:	:	:	:	:	:	:
010 CURRENT + CAPITAL ACCOUNT	:	:	:	:	:	:	:	:	:	:
995 FINANCIAL ACCOUNT	:	:	:	:	:	:	:	:	:	:
998 NET ERRORS AND OMISSIONS	:	:	:	:	:	:	:	:	:	:

9.6.

Reporter: Greece

Partner: USA

	(Mio ECU)									
	1986	1987	1988	1989	1990	1991	1992	1993	1994	1995
	Debit									
100 GOODS	:	:	:	:	:	:	:	1 284	1 350	1 559
200 SERVICES	:	:	:	:	:	:	:	933	999	928
205 Transportation	:	:	:	:	:	:	:	110	133	126
206 Sea transport	:	:	:	:	:	:	:	54	66	69
207 Passenger transport on sea	:	:	:	:	:	:	:	2	2	3
208 Freight transport on sea	:	:	:	:	:	:	:	30	37	46
209 Support auxiliary and other services	:	:	:	:	:	:	:	23	27	20
210 Air transport	:	:	:	:	:	:	:	45	55	53
211 Passenger transport by air	:	:	:	:	:	:	:	31	38	33
212 Freight transport by air	:	:	:	:	:	:	:	2	2	6
213 Supporting, auxiliary and other services	:	:	:	:	:	:	:	12	15	14
214 Other transportation	:	:	:	:	:	:	:	10	12	4
236 Travel	:	:	:	:	:	:	:	337	355	375
981 Other services	:	:	:	:	:	:	:	486	511	427
245 Communications services	:	:	:	:	:	:	:	26	27	43
249 Construction services	:	:	:	:	:	:	:	24	26	20
253 Insurance services	:	:	:	:	:	:	:	22	23	24
260 Financial services	:	:	:	:	:	:	:	46	51	41
262 Computer and information services	:	:	:	:	:	:	:	23	23	18
266 Royalties and licence fees	:	:	:	:	:	:	:	13	13	27
268 Other business services	:	:	:	:	:	:	:	209	218	173
269 Merchanting and other trade-related serv	:	:	:	:	:	:	:	30	32	25
270 Merchanting	:	:	:	:	:	:	:	0	0	0
271 Other trade related services	:	:	:	:	:	:	:	30	32	25
272 Operational leasing	:	:	:	:	:	:	:	12	13	10
273 Misc. business, prof and technical serv.	:	:	:	:	:	:	:	166	173	137
274 Legal, account., man., cons and pub. rel.	:	:	:	:	:	:	:	15	17	13
278 Adv , market res. and polling	:	:	:	:	:	:	:	20	21	16
279 Research and development	:	:	:	:	:	:	:	14	13	11
280 Architect., engin and other technical	:	:	:	:	:	:	:	28	25	19
281 Agric., mining and on-site processing	:	:	:	:	:	:	:	10	9	7
284 Other	:	:	:	:	:	:	:	22	27	22
285 Serv between affiliated enterprises, nie	:	:	:	:	:	:	:	58	61	49
287 Personal, cultural and recreational services	:	:	:	:	:	:	:	9	9	5
288 Audio-visual and related services	:	:	:	:	:	:	:	5	5	2
289 Other personal, cultural and recreational	:	:	:	:	:	:	:	4	4	3
291 Government services, n i e	:	:	:	:	:	:	:	115	121	76
982 Services not allocated	:	:	:	:	:	:	:	0	0	0
300 INCOME	:	:	:	:	:	:	:	275	289	355
310 Compensation of employees	:	:	:	:	:	:	:	54	57	70
320 Investment Income	:	:	:	:	:	:	:	221	232	284
379 CURRENT TRANSFERS	:	:	:	:	:	:	:	11	12	8
993 CURRENT ACCOUNT	:	:	:	:	:	:	:	2 504	2 650	2 850
994 CAPITAL ACCOUNT	:	:	:	:	:	:	:	:	:	:
010 CURRENT + CAPITAL ACCOUNT	:	:	:	:	:	:	:	:	:	:
995 FINANCIAL ACCOUNT	:	:	:	:	:	:	:	:	:	:
998 NET ERRORS AND OMISSIONS	:	:	:	:	:	:	:	:	:	:

9.6.

Reporter: Greece

Partner: USA

(Mio ECU)

	1986	1987	1988	1989	1990	1991	1992	1993	1994	1995
	Net									
100 GOODS	:	:	:	:	:	:	:	-231	-220	-454
200 SERVICES	:	:	:	:	:	:	:	2 036	2 187	2 018
205 Transportation	:	:	:	:	:	:	:	355	363	345
206 Sea transport	:	:	:	:	:	:	:	178	182	140
207 Passenger transport on sea	:	:	:	:	:	:	:	15	16	19
208 Freight transport on sea	:	:	:	:	:	:	:	145	151	95
209 Support auxiliary and other services	:	:	:	:	:	:	:	18	16	26
210 Air transport	:	:	:	:	:	:	:	156	160	175
211 Passenger transport by air	:	:	:	:	:	:	:	104	106	107
212 Freight transport by air	:	:	:	:	:	:	:	31	33	32
213 Supporting, auxiliary and other services	:	:	:	:	:	:	:	21	20	36
214 Other transportation	:	:	:	:	:	:	:	21	21	30
235 Travel	:	:	:	:	:	:	:	426	464	378
981 Other services	:	:	:	:	:	:	:	1 256	1 359	1 295
245 Communications services	:	:	:	:	:	:	:	38	41	6
249 Construction services	:	:	:	:	:	:	:	158	168	159
253 Insurance services	:	:	:	:	:	:	:	-16	-17	-16
260 Financial services	:	:	:	:	:	:	:	303	293	279
262 Computer and information services	:	:	:	:	:	:	:	72	82	79
266 Royalties and licence fees	:	:	:	:	:	:	:	-13	-13	-27
268 Other business services	:	:	:	:	:	:	:	779	875	845
269 Merchanting and other trade-related serv	:	:	:	:	:	:	:	63	63	66
270 Merchanting	:	:	:	:	:	:	:	-19	-19	-15
271 Other trade related services	:	:	:	:	:	:	:	81	82	81
272 Operational leasing	:	:	:	:	:	:	:	27	33	32
273 Misc. business, prof. and technical serv.	:	:	:	:	:	:	:	689	779	747
274 Legal, account., man., cons. and pub rel	:	:	:	:	:	:	:	63	74	71
278 Adv., market res and polling	:	:	:	:	:	:	:	64	77	74
279 Research and development	:	:	:	:	:	:	:	84	96	91
280 Architect., engin and other technical	:	:	:	:	:	:	:	140	154	146
281 Agric, mining and on-site processing	:	:	:	:	:	:	:	10	17	17
284 Other	:	:	:	:	:	:	:	146	160	152
285 Serv between affiliated enterprises, n i e	:	:	:	:	:	:	:	183	202	196
287 Personal, cultural and recreational services	:	:	:	:	:	:	:	33	33	34
288 Audio-visual and related services	:	:	:	:	:	:	:	-5	-5	-2
289 Other personal, cultural and recreational	:	:	:	:	:	:	:	38	39	36
291 Government services, n i e	:	:	:	:	:	:	:	-98	-103	-65
982 Services not allocated	:	:	:	:	:	:	:	0	0	0
300 INCOME	:	:	:	:	:	:	:	-81	-81	-112
310 Compensation of employees	:	:	:	:	:	:	:	65	71	32
320 Investment Income	:	:	:	:	:	:	:	-146	-151	-144
379 CURRENT TRANSFERS	:	:	:	:	:	:	:	627	673	795
993 CURRENT ACCOUNT	:	:	:	:	:	:	:	2 351	2 559	2 247
994 CAPITAL ACCOUNT	:	:	:	:	:	:	:	:	:	:
010 CURRENT + CAPITAL ACCOUNT	:	:	:	:	:	:	:	:	:	:
995 FINANCIAL ACCOUNT	:	:	:	:	:	:	:	:	:	:
998 NET ERRORS AND OMISSIONS	:	:	:	:	:	:	:	:	:	:

9.6.

Reporter: Greece

Partner: USA

	(in %)									
	1986	1987	1988	1989	1990	1991	1992	1993	1994	1995
	Cover ratio									
100 GOODS	:	:	:	:	:	:	:	82	84	71
200 SERVICES	:	:	:	:	:	:	:	318	319	318
205 Transportation	:	:	:	:	:	:	:	424	374	375
206 Sea transport	:	:	:	:	:	:	:	427	376	303
207 Passenger transport on sea	:	:	:	:	:	:	:	998	880	790
208 Freight transport on sea	:	:	:	:	:	:	:	581	512	307
209 Support. auxiliary and other services	:	:	:	:	:	:	:	179	158	229
210 Air transport	:	:	:	:	:	:	:	446	393	429
211 Passenger transport by air	:	:	:	:	:	:	:	434	383	426
212 Freight transport by air	:	:	:	:	:	:	:	1 786	1 575	632
213 Supporting, auxiliary and other services	:	:	:	:	:	:	:	271	239	350
214 Other transportation	:	:	:	:	:	:	:	310	273	951
236 Travel	:	:	:	:	:	:	:	226	231	201
981 Other services	:	:	:	:	:	:	:	358	366	404
245 Communications services	:	:	:	:	:	:	:	248	253	114
249 Construction services	:	:	:	:	:	:	:	756	749	876
253 Insurance services	:	:	:	:	:	:	:	25	26	32
260 Financial services	:	:	:	:	:	:	:	756	671	785
262 Computer and information services	:	:	:	:	:	:	:	412	451	528
266 Royalties and licence fees	:	:	:	:	:	:	:	0	0	0
268 Other business services	:	:	:	:	:	:	:	473	502	589
269 Merchanting and other trade-related serv.	:	:	:	:	:	:	:	307	300	364
270 Merchanting	:	:	:	:	:	:	:	-	-	-
271 Other trade related services	:	:	:	:	:	:	:	369	361	422
272 Operational leasing	:	:	:	:	:	:	:	316	350	409
273 Misc. business, prof. and technical serv.	:	:	:	:	:	:	:	516	550	644
274 Legal, account, man., cons. and pub. rel.	:	:	:	:	:	:	:	529	543	636
278 Adv., market res. and polling	:	:	:	:	:	:	:	429	471	551
279 Research and development	:	:	:	:	:	:	:	716	818	957
280 Architect., engin. and other technical	:	:	:	:	:	:	:	606	727	851
281 Agnc., mining and on-site processing	:	:	:	:	:	:	:	195	279	326
284 Other	:	:	:	:	:	:	:	755	685	802
285 Serv. between affiliated enterprises, n/e	:	:	:	:	:	:	:	416	430	504
287 Personal, cultural and recreational services	:	:	:	:	:	:	:	461	479	760
288 Audio-visual and related services	:	:	:	:	:	:	:	0	0	0
289 Other personal, cultural and recreational	:	:	:	:	:	:	:	973	1 117	1 308
291 Government services, n/e	:	:	:	:	:	:	:	15	15	14
982 Services not allocated	:	:	:	:	:	:	:	-	-	-
300 INCOME	:	:	:	:	:	:	:	71	72	68
310 Compensation of employees	:	:	:	:	:	:	:	219	224	146
320 Investment Income	:	:	:	:	:	:	:	34	35	49
379 CURRENT TRANSFERS	:	:	:	:	:	:	:	5 744	5 845	9 605
993 CURRENT ACCOUNT	:	:	:	:	:	:	:	194	197	179
994 CAPITAL ACCOUNT	:	:	:	:	:	:	:	:	:	:
010 CURRENT + CAPITAL ACCOUNT	:	:	:	:	:	:	:	:	:	:
995 FINANCIAL ACCOUNT	:	:	:	:	:	:	:	:	:	:
998 NET ERRORS AND OMISSIONS	:	:	:	:	:	:	:	:	:	:

9.7.

Reporter: Greece

Partner: Japan

(Mio ECU)

	1986	1987	1988	1989	1990	1991	1992	1993	1994	1995
	Credit									
100 GOODS	:	:	:	:	:	:	:	25	40	130
200 SERVICES	:	:	:	:	:	:	:	114	147	219
205 Transportation	:	:	:	:	:	:	:	75	83	70
206 Sea transport	:	:	:	:	:	:	:	37	42	31
207 Passenger transport on sea	:	:	:	:	:	:	:	3	3	3
208 Freight transport on sea	:	:	:	:	:	:	:	28	31	21
209 Support. auxiliary and other services	:	:	:	:	:	:	:	6	7	7
210 Air transport	:	:	:	:	:	:	:	32	36	34
211 Passenger transport by air	:	:	:	:	:	:	:	22	24	21
212 Freight transport by air	:	:	:	:	:	:	:	5	6	6
213 Supporting, auxiliary and other services	:	:	:	:	:	:	:	5	6	7
214 Other transportation	:	:	:	:	:	:	:	5	6	5
236 Travel	:	:	:	:	:	:	:	13	20	48
981 Other services	:	:	:	:	:	:	:	27	44	101
245 Communications services	:	:	:	:	:	:	:	0	0	0
249 Construction services	:	:	:	:	:	:	:	3	5	11
253 Insurance services	:	:	:	:	:	:	:	0	0	2
260 Financial services	:	:	:	:	:	:	:	6	8	20
262 Computer and information services	:	:	:	:	:	:	:	2	3	6
266 Royalties and licence fees	:	:	:	:	:	:	:	0	0	0
268 Other business services	:	:	:	:	:	:	:	16	27	59
269 Merchanting and other trade-related serv	:	:	:	:	:	:	:	1	3	1
270 Merchanting	:	:	:	:	:	:	:	-1	0	-6
271 Other trade related services	:	:	:	:	:	:	:	2	3	7
272 Operational leasing	:	:	:	:	:	:	:	1	1	3
273 Misc business, prof and technical serv	:	:	:	:	:	:	:	14	23	56
274 Legal, account., man , cons. and pub rel	:	:	:	:	:	:	:	1	2	5
278 Adv , market res and polling	:	:	:	:	:	:	:	1	2	6
279 Research and development	:	:	:	:	:	:	:	2	3	6
280 Architect , engin. and other technical	:	:	:	:	:	:	:	3	4	10
281 Agnc , mining and on-site processing	:	:	:	:	:	:	:	0	1	2
284 Other	:	:	:	:	:	:	:	3	5	11
285 Serv. between affiliated enterprises, n/e	:	:	:	:	:	:	:	4	6	15
287 Personal, cultural and recreational services	:	:	:	:	:	:	:	1	1	2
288 Audio-visual and related services	:	:	:	:	:	:	:	0	0	0
289 Other personal, cultural and recreational	:	:	:	:	:	:	:	1	1	2
291 Government services, n/e	:	:	:	:	:	:	:	0	0	0
982 Services not allocated	:	:	:	:	:	:	:	0	0	0
300 INCOME	:	:	:	:	:	:	:	89	140	90
310 Compensation of employees	:	:	:	:	:	:	:	3	5	18
320 Investment Income	:	:	:	:	:	:	:	85	135	72
379 CURRENT TRANSFERS	:	:	:	:	:	:	:	3	4	28
993 CURRENT ACCOUNT	:	:	:	:	:	:	:	231	332	467
994 CAPITAL ACCOUNT	:	:	:	:	:	:	:	:	:	:
010 CURRENT + CAPITAL ACCOUNT	:	:	:	:	:	:	:	:	:	:
995 FINANCIAL ACCOUNT	:	:	:	:	:	:	:	:	:	:
998 NET ERRORS AND OMISSIONS	:	:	:	:	:	:	:	:	:	:

9.7.

Reporter: Greece

Partner: Japan

	(Mio ECU)									
	1986	1987	1988	1989	1990	1991	1992	1993	1994	1995
	Debit									
100 GOODS	:	:	:	:	:	:	:	306	297	286
200 SERVICES	:	:	:	:	:	:	:	54	58	105
205 Transportation	:	:	:	:	:	:	:	25	30	22
206 Sea transport	:	:	:	:	:	:	:	13	15	12
207 Passenger transport on sea	:	:	:	:	:	:	:	0	0	0
208 Freight transport on sea	:	:	:	:	:	:	:	7	8	8
209 Support. auxiliary and other services	:	:	:	:	:	:	:	5	6	4
210 Air transport	:	:	:	:	:	:	:	10	12	9
211 Passenger transport by air	:	:	:	:	:	:	:	7	8	6
212 Freight transport by air	:	:	:	:	:	:	:	0	1	1
213 Supporting, auxiliary and other services	:	:	:	:	:	:	:	3	3	3
214 Other transportation	:	:	:	:	:	:	:	2	3	1
236 Travel	:	:	:	:	:	:	:	3	3	3
981 Other services	:	:	:	:	:	:	:	25	24	80
245 Communications services	:	:	:	:	:	:	:	1	1	0
249 Construction services	:	:	:	:	:	:	:	2	2	6
253 Insurance services	:	:	:	:	:	:	:	2	2	2
260 Financial services	:	:	:	:	:	:	:	3	3	12
262 Computer and information services	:	:	:	:	:	:	:	2	1	5
266 Royalties and licence fees	:	:	:	:	:	:	:	0	0	0
268 Other business services	:	:	:	:	:	:	:	14	14	51
269 Merchanting and other trade-related serv.	:	:	:	:	:	:	:	2	2	7
270 Merchanting	:	:	:	:	:	:	:	0	0	0
271 Other trade related services	:	:	:	:	:	:	:	2	2	7
272 Operational leasing	:	:	:	:	:	:	:	1	1	3
273 Misc. business, prof. and technical serv	:	:	:	:	:	:	:	11	11	41
274 Legal, account., man., cons. and pub. rel.	:	:	:	:	:	:	:	1	1	4
278 Adv., market res. and polling	:	:	:	:	:	:	:	1	1	5
279 Research and development	:	:	:	:	:	:	:	1	1	3
280 Architect, engin. and other technical	:	:	:	:	:	:	:	2	2	6
281 Agric., mining and on-site processing	:	:	:	:	:	:	:	1	1	2
284 Other	:	:	:	:	:	:	:	2	2	6
285 Serv. between affiliated enterprises, n/e	:	:	:	:	:	:	:	4	4	14
287 Personal, cultural and recreational services	:	:	:	:	:	:	:	0	0	2
288 Audio-visual and related services	:	:	:	:	:	:	:	0	0	1
289 Other personal, cultural and recreational	:	:	:	:	:	:	:	0	0	1
291 Government services, n/e	:	:	:	:	:	:	:	2	2	2
982 Services not allocated	:	:	:	:	:	:	:	0	0	0
300 INCOME	:	:	:	:	:	:	:	529	513	597
310 Compensation of employees	:	:	:	:	:	:	:	3	3	4
320 Investment income	:	:	:	:	:	:	:	526	510	593
379 CURRENT TRANSFERS	:	:	:	:	:	:	:	1	1	0
993 CURRENT ACCOUNT	:	:	:	:	:	:	:	889	868	988
994 CAPITAL ACCOUNT	:	:	:	:	:	:	:	:	:	:
010 CURRENT + CAPITAL ACCOUNT	:	:	:	:	:	:	:	:	:	:
995 FINANCIAL ACCOUNT	:	:	:	:	:	:	:	:	:	:
998 NET ERRORS AND OMISSIONS	:	:	:	:	:	:	:	:	:	:

9.7.

Reporter: Greece

Partner: Japan

(Mio ECU)

	1986	1987	1988	1989	1990	1991	1992	1993	1994	1995
	Net									
100 GOODS	:	:	:	:	:	:	:	-280	-256	-156
200 SERVICES	:	:	:	:	:	:	:	61	89	114
205 Transportation	:	:	:	:	:	:	:	49	53	48
206 Sea transport	:	:	:	:	:	:	:	25	27	19
207 Passenger transport on sea	:	:	:	:	:	:	:	2	3	3
208 Freight transport on sea	:	:	:	:	:	:	:	21	23	13
209 Support. auxiliary and other services	:	:	:	:	:	:	:	1	1	3
210 Air transport	:	:	:	:	:	:	:	22	24	25
211 Passenger transport by air	:	:	:	:	:	:	:	15	16	15
212 Freight transport by air	:	:	:	:	:	:	:	5	5	5
213 Supporting, auxiliary and other services	:	:	:	:	:	:	:	2	3	5
214 Other transportation	:	:	:	:	:	:	:	3	3	4
235 Travel	:	:	:	:	:	:	:	9	17	45
981 Other services	:	:	:	:	:	:	:	2	19	21
245 Communications services	:	:	:	:	:	:	:	-1	-1	0
249 Construction services	:	:	:	:	:	:	:	1	3	5
253 Insurance services	:	:	:	:	:	:	:	-2	-2	0
260 Financial services	:	:	:	:	:	:	:	3	5	8
262 Computer and information services	:	:	:	:	:	:	:	0	1	1
266 Royalties and licence fees	:	:	:	:	:	:	:	0	0	0
268 Other business services	:	:	:	:	:	:	:	2	13	8
269 Merchanting and other trade-related serv.	:	:	:	:	:	:	:	-1	1	-7
270 Merchanting	:	:	:	:	:	:	:	-1	0	-6
271 Other trade related services	:	:	:	:	:	:	:	0	1	-1
272 Operational leasing	:	:	:	:	:	:	:	0	0	0
273 Misc. business, prof. and technical serv.	:	:	:	:	:	:	:	3	12	15
274 Legal, account., man., cons. and pub. rel.	:	:	:	:	:	:	:	0	1	1
278 Adv., market res. and polling	:	:	:	:	:	:	:	0	1	1
279 Research and development	:	:	:	:	:	:	:	1	2	3
280 Architect., engin. and other technical	:	:	:	:	:	:	:	1	3	5
281 Agric., mining and on-site processing	:	:	:	:	:	:	:	0	0	-1
284 Other	:	:	:	:	:	:	:	1	3	5
285 Serv. between affiliated enterprises, n/e	:	:	:	:	:	:	:	0	3	1
287 Personal, cultural and recreational services	:	:	:	:	:	:	:	0	1	1
288 Audio-visual and related services	:	:	:	:	:	:	:	0	0	-1
289 Other personal, cultural and recreational	:	:	:	:	:	:	:	0	1	2
291 Government services, n/e	:	:	:	:	:	:	:	-2	-2	-2
982 Services not allocated	:	:	:	:	:	:	:	0	0	0
300 INCOME	:	:	:	:	:	:	:	-440	-372	-507
310 Compensation of employees	:	:	:	:	:	:	:	1	3	15
320 Investment Income	:	:	:	:	:	:	:	-441	-375	-521
379 CURRENT TRANSFERS	:	:	:	:	:	:	:	2	3	28
993 CURRENT ACCOUNT	:	:	:	:	:	:	:	-658	-536	-522
994 CAPITAL ACCOUNT	:	:	:	:	:	:	:	:	:	:
010 CURRENT + CAPITAL ACCOUNT	:	:	:	:	:	:	:	:	:	:
995 FINANCIAL ACCOUNT	:	:	:	:	:	:	:	:	:	:
998 NET ERRORS AND OMISSIONS	:	:	:	:	:	:	:	:	:	:

9.7.

Reporter: Greece

Partner: Japan

	(in %)									
	1986	1987	1988	1989	1990	1991	1992	1993	1994	1995
	Cover ratio									
100 GOODS	:	:	:	:	:	:	:	8	14	45
200 SERVICES	:	:	:	:	:	:	:	212	255	208
205 Transportation	:	:	:	:	:	:	:	296	278	320
206 Sea transport	:	:	:	:	:	:	:	298	280	259
207 Passenger transport on sea	:	:	:	:	:	:	:	698	654	675
208 Freight transport on sea	:	:	:	:	:	:	:	406	381	262
209 Support auxiliary and other services	:	:	:	:	:	:	:	125	117	196
210 Air transport	:	:	:	:	:	:	:	312	292	366
211 Passenger transport by air	:	:	:	:	:	:	:	304	285	364
212 Freight transport by air	:	:	:	:	:	:	:	1 249	1 171	540
213 Supporting, auxiliary and other services	:	:	:	:	:	:	:	189	177	299
214 Other transportation	:	:	:	:	:	:	:	217	203	813
236 Travel	:	:	:	:	:	:	:	367	600	1 575
981 Other services	:	:	:	:	:	:	:	107	178	126
245 Communications services	:	:	:	:	:	:	:	0	0	-
249 Construction services	:	:	:	:	:	:	:	183	291	187
253 Insurance services	:	:	:	:	:	:	:	0	0	100
260 Financial services	:	:	:	:	:	:	:	183	260	167
262 Computer and information services	:	:	:	:	:	:	:	100	175	113
266 Royalties and licence fees	:	:	:	:	:	:	:	-	-	-
268 Other business services	:	:	:	:	:	:	:	112	198	115
269 Merchanting and other trade-related serv	:	:	:	:	:	:	:	57	140	8
270 Merchanting	:	:	:	:	:	:	:	-	-	-
271 Other trade related services	:	:	:	:	:	:	:	89	140	90
272 Operational leasing	:	:	:	:	:	:	:	77	136	87
273 Misc. business, prof and technical serv.	:	:	:	:	:	:	:	125	214	137
274 Legal, account., man., cons. and pub. rel.	:	:	:	:	:	:	:	128	211	135
278 Adv, market res and polling	:	:	:	:	:	:	:	104	183	117
279 Research and development	:	:	:	:	:	:	:	174	317	204
280 Architect, engin and other technical	:	:	:	:	:	:	:	147	282	181
281 Agnc., mining and on-site processing	:	:	:	:	:	:	:	47	108	69
284 Other	:	:	:	:	:	:	:	183	266	171
285 Serv. between affiliated enterprises, n/e	:	:	:	:	:	:	:	101	167	107
287 Personal, cultural and recreational services	:	:	:	:	:	:	:	236	434	162
288 Audio-visual and related services	:	:	:	:	:	:	:	-	-	0
289 Other personal, cultural and recreational	:	:	:	:	:	:	:	236	434	279
291 Government services, n/e	:	:	:	:	:	:	:	0	0	0
982 Services not allocated	:	:	:	:	:	:	:	-	-	-
300 INCOME	:	:	:	:	:	:	:	17	27	15
310 Compensation of employees	:	:	:	:	:	:	:	122	200	480
320 Investment Income	:	:	:	:	:	:	:	16	27	12
379 CURRENT TRANSFERS	:	:	:	:	:	:	:	309	503	-
993 CURRENT ACCOUNT	:	:	:	:	:	:	:	26	38	47
994 CAPITAL ACCOUNT	:	:	:	:	:	:	:	:	:	:
010 CURRENT + CAPITAL ACCOUNT	:	:	:	:	:	:	:	:	:	:
995 FINANCIAL ACCOUNT	:	:	:	:	:	:	:	-	-	-
998 NET ERRORS AND OMISSIONS	:	:	:	:	:	:	:	-	-	-

10.1.
Reporter: Spain
Partner: World

	(Mio ECU)									
	1986	1987	1988	1989	1990	1991	1992	1993	1994	1995
	Credit									
100 GOODS	27 201	29 008	33 500	39 243	42 347	47 437	50 988	52 818	62 228	69 599
200 SERVICES	17 915	18 620	20 369	22 077	22 236	24 472	25 691	26 063	28 363	30 574
205 Transportation	3 551	3 737	4 175	4 616	4 530	4 802	3 670	3 608	4 225	4 476
206 Sea transport	585	497	556	655	481	532	1 007	952	1 110	1 033
207 Passenger transport on sea	13	13	11	12	12	13	25	20	24	16
208 Freight transport on sea	572	484	545	643	469	519	407	572	675	765
209 Support. auxiliary and other services	:	:	:	:	:	:	574	360	412	252
210 Air transport	1 222	1 371	1 473	1 573	1 466	1 335	1 818	1 916	2 249	2 493
211 Passenger transport by air	1 180	1 323	1 445	1 527	1 410	1 265	1 024	981	1 215	1 487
212 Freight transport by air	42	48	28	46	56	70	129	329	384	77
213 Supporting, auxiliary and other services	:	:	:	:	:	:	665	605	650	929
214 Other transportation	1 744	1 870	2 146	2 388	2 582	2 935	846	741	866	950
236 Travel	12 163	12 797	14 130	14 757	14 536	15 499	17 092	16 859	18 094	19 423
981 Other services	1 765	1 889	1 771	2 339	2 658	3 409	4 929	5 595	6 043	6 676
245 Communications services	352	175	95	79	89	100	134	394	400	414
249 Construction services	71	23	55	128	113	238	332	376	348	357
253 Insurance services	235	282	275	300	364	463	750	768	792	715
260 Financial services	88	175	217	301	307	471	795	543	527	465
262 Computer and information services	:	:	:	:	:	:	188	500	513	784
266 Royalties and licence fees	33	25	33	47	67	64	79	128	187	150
268 Other business services	855	936	850	1 179	1 422	1 703	2 052	2 489	2 777	3 272
269 Merchanting and other trade-related serv	620	696	574	755	866	819	363	369	400	441
270 Merchanting	80	18	-31	54	27	58	12	-3	36	37
271 Other trade related services	540	678	605	701	839	761	351	373	364	405
272 Operational leasing	:	:	:	:	:	:	196	79	128	172
273 Misc. business, prof. and technical serv	235	240	276	424	556	884	1 493	2 040	2 249	2 659
274 Legal, account., man., cons and pub. rel.	:	:	:	:	:	:	182	252	272	285
278 Adv., market res. and polling	71	107	139	187	276	396	285	383	438	456
279 Research and development	:	:	:	:	:	:	234	334	337	275
280 Architect, engin. and other technical	:	:	:	:	:	:	142	169	241	382
281 Agric., mining and on-site processing	:	:	:	:	:	:	12	16	19	11
284 Other	:	:	:	:	:	:	480	669	709	978
285 Serv. between affiliated enterprises, n/e	:	:	:	:	:	:	158	219	233	270
287 Personal, cultural and recreational services	15	23	28	80	69	78	306	159	169	166
288 Audio-visual and related services	:	:	:	:	:	:	178	82	83	73
289 Other personal, cultural and recreational	:	:	:	:	:	:	128	76	86	93
291 Government services, n/e	116	250	218	225	225	290	295	238	332	352
982 Services not allocated	436	197	293	365	511	762	0	0	0	0
300 INCOME	1 694	1 605	2 278	3 407	4 076	5 873	10 884	10 093	7 314	10 446
310 Compensation of employees	181	192	182	190	178	183	186	95	88	121
320 Investment income	1 513	1 413	2 096	3 217	3 898	5 690	10 698	9 998	7 226	10 324
379 CURRENT TRANSFERS	2 889	4 007	6 374	7 754	7 470	10 652	8 334	7 365	7 832	9 287
993 CURRENT ACCOUNT	:	:	:	:	:	:	95 898	96 338	105 736	119 906
994 CAPITAL ACCOUNT	:	:	:	:	:	:	3 265	3 186	2 713	5 213
010 CURRENT + CAPITAL ACCOUNT	49 699	53 239	62 521	72 481	76 129	88 434	99 162	99 525	108 449	125 119
995 FINANCIAL ACCOUNT	:	:	:	:	:	:	:	:	:	:
998 NET ERRORS AND OMISSIONS	:	:	:	:	:	:	:	:	:	:

10.1.

Reporter: Spain

Partner: World

	(Mio ECU)									
	1986	1987	1988	1989	1990	1991	1992	1993	1994	1995
	Debit									
100 GOODS	33 770	40 155	48 741	61 538	65 618	72 361	74 293	65 538	74 603	83 061
200 SERVICES	6 879	7 752	9 435	11 561	13 012	14 180	16 093	16 435	16 085	16 927
205 Transportation	2 241	2 827	3 333	3 906	4 136	4 301	3 893	3 852	4 339	4 839
206 Sea transport	659	857	1 019	1 151	1 215	1 282	1 628	1 585	1 794	1 925
207 Passenger transport on sea	11	13	11	13	14	12	17	21	18	22
208 Freight transport on sea	648	844	1 008	1 138	1 201	1 270	1 404	1 359	1 549	1 731
209 Support. auxiliary and other services	:	:	.	:	:	.	207	205	228	173
210 Air transport	291	358	527	585	659	661	1 374	1 470	1 618	2 050
211 Passenger transport by air	269	333	487	531	596	593	573	716	739	943
212 Freight transport by air	22	25	40	54	63	68	128	107	93	87
213 Supporting, auxiliary and other services	:	.	:	:	:	:	673	648	787	1 020
214 Other transportation	1 291	1 613	1 787	2 170	2 262	2 358	891	796	926	864
236 Travel	1 530	1 698	2 080	2 797	3 322	3 685	4 271	4 041	3 481	3 413
981 Other services	2 703	2 831	3 502	4 154	4 765	5 170	7 929	8 542	8 265	8 675
245 Communications services	104	95	77	67	66	92	192	259	276	304
249 Construction services	83	33	34	62	108	158	293	252	114	201
253 Insurance services	430	449	468	465	465	464	652	737	802	858
260 Financial services	38	86	94	149	230	300	362	633	487	432
262 Computer and information services	:	.	:	:	:	.	643	586	539	556
266 Royalties and licence fees	313	329	546	636	742	786	823	830	896	972
268 Other business services	1 112	1 269	1 590	2 073	2 223	2 327	3 423	3 558	3 827	4 348
269 Merchanting and other trade-related serv	472	562	659	824	787	719	560	655	656	661
270 Merchanting	0	0	0	0	0	0	0	0	0	0
271 Other trade related services	472	562	659	824	787	719	560	655	656	661
272 Operational leasing	:	:	:	:	:	.	270	145	189	192
273 Misc. business, prof. and technical serv	640	707	931	1 249	1 436	1 608	2 593	2 758	2 983	3 495
274 Legal, account., man, cons. and pub rel	.	:	:	.	:	.	236	240	284	301
278 Adv., market res. and polling	152	201	238	332	340	402	499	531	573	566
279 Research and development	.	:	:	:	.	.	244	276	264	303
280 Architect., engin. and other technical	.	:	:	:	.	.	405	498	394	505
281 Agric., mining and on-site processing	.	:	:	.	.	.	20	15	30	24
284 Other	.	:	:	:	.	.	801	808	970	1 344
285 Serv. between affiliated enterprises, n/e	:	:	:	:	.	.	387	390	468	453
287 Personal, cultural and recreational services	75	84	113	189	253	341	719	577	504	587
288 Audio-visual and related services	:	:	:	.	:	.	522	429	379	446
289 Other personal, cultural and recreational	:	:	.	:	.	.	197	148	125	141
291 ment services, n/e	548	487	580	513	678	703	821	1 108	819	416
982 Services not allocated	405	395	520	704	789	1 024	0	0	0	0
300 INCOME	3 551	3 411	4 801	5 698	6 791	9 603	15 318	13 095	14 202	13 408
310 Compensation of employees	7	7	7	9	9	10	17	98	82	124
320 Investment income	3 544	3 404	4 794	5 689	6 782	9 594	15 302	12 997	14 120	13 284
379 CURRENT TRANSFERS	1 740	1 737	2 558	3 570	4 126	5 804	6 685	6 150	6 679	5 648
993 CURRENT ACCOUNT	:	:	:	:	:	:	112 389	101 217	111 570	119 044
994 CAPITAL ACCOUNT	:	:	:	:	:	:	379	382	438	427
010 CURRENT + CAPITAL ACCOUNT	45 940	53 055	65 535	82 367	89 547	101 949	112 768	101 599	112 008	119 472
995 FINANCIAL ACCOUNT	:	:	:	:	:	:	:	:	:	:
998 NET ERRORS AND OMISSIONS	:	:	:	:	:	:	:	:	:	:

10.1.

Reporter: Spain

Partner: World

		(Mio ECU)									
		1986	1987	1988	1989	1990	1991	1992	1993	1994	1995
		Net									
100	GOODS	-6 569	-11 148	-15 241	-22 295	-23 271	-24 924	-23 305	-12 719	-12 376	-13 463
200	SERVICES	11 036	10 868	10 934	10 516	9 224	10 292	9 598	9 628	12 277	13 647
205	Transportation	1 310	910	842	710	394	501	-223	-244	-114	-363
206	Sea transport	-74	-360	-463	-496	-734	-750	-622	-634	-684	-893
207	Passenger transport on sea	2	0	0	-1	-2	1	8	-1	6	-6
208	Freight transport on sea	-76	-360	-463	-495	-732	-751	-997	-787	-874	-966
209	Support. auxiliary and other services	:	:	:	:	:	:	368	154	184	79
210	Air transport	931	1 013	946	988	807	674	444	445	630	443
211	Passenger transport by air	911	990	958	996	814	672	451	265	476	544
212	Freight transport by air	20	23	-12	-8	-7	2	1	223	291	-10
213	Supporting, auxiliary and other services	:	:	:	:	:	:	-8	-43	-137	-91
214	Other transportation	453	257	359	218	320	577	-46	-55	-60	86
236	Travel	10 833	11 099	12 050	11 960	11 214	11 814	12 821	12 818	14 613	16 009
981	Other services	-938	-943	-1 731	-1 815	-2 106	-1 762	-3 000	-2 946	-2 221	-1 999
245	Communications services	248	80	18	12	23	8	-58	134	124	110
249	Construction services	-12	-10	21	66	5	80	39	124	234	156
253	Insurance services	-195	-167	-193	-165	-101	-1	98	31	-11	-144
260	Financial services	50	89	123	152	77	171	433	-90	40	33
262	Computer and information services	:	:	:	:	:	:	-455	-86	-27	228
266	Royalties and licence fees	-280	-304	-513	-589	-674	-722	-745	-702	-709	-823
268	Other business services	-257	-333	-740	-894	-801	-624	-1 371	-1 069	-1 050	-1 075
269	Merchanting and other trade-related serv.	148	134	-85	-69	79	100	-198	-286	-256	-219
270	Merchanting	80	18	-31	54	27	58	12	-3	36	37
271	Other trade related services	68	116	-54	-123	52	42	-210	-282	-291	-256
272	Operational leasing	:	:	:	:	:	:	-74	-66	-61	-20
273	Misc. business, prof and technical serv	-405	-467	-655	-825	-880	-724	-1 099	-717	-734	-836
274	Legal, account, man, cons. and pub. rel	:	:	:	:	:	:	-54	11	-12	-15
278	Adv., market res and polling	-81	-94	-99	-145	-64	-6	-214	-149	-136	-110
279	Research and development	:	:	:	:	:	:	-10	58	73	-27
280	Architect, engin. and other technical	:	:	:	:	:	:	-263	-329	-153	-123
281	Agric., mining and on-site processing	:	:	:	:	:	:	-8	1	-10	-13
284	Other	:	:	:	:	:	:	-321	-139	-261	-365
285	Serv. between affiliated enterprises, n/e	:	:	:	:	:	:	-229	-170	-235	-183
287	Personal, cultural and recreational services	-60	-61	-85	-109	-184	-263	-413	-419	-335	-420
288	Audio-visual and related services	:	:	:	:	:	:	-345	-347	-296	-372
289	Other personal, cultural and recreational	:	:	:	:	:	:	-69	-72	-39	-48
291	Government services, n/e	-432	-237	-362	-288	-453	-413	-526	-869	-487	-64
982	Services not allocated	31	-198	-227	-339	-277	-262	0	0	0	0
300	INCOME	-1 857	-1 807	-2 523	-2 291	-2 715	-3 730	-4 434	-3 002	-6 889	-2 962
310	Compensation of employees	174	185	175	181	169	174	170	-3	5	-2
320	Investment income	-2 031	-1 992	-2 698	-2 472	-2 884	-3 904	-4 604	-2 999	-6 894	-2 960
379	CURRENT TRANSFERS	1 149	2 271	3 816	4 184	3 344	4 847	1 649	1 215	1 153	3 639
993	CURRENT ACCOUNT	:	:	:	:	:	:	-16 491	-4 878	-5 834	862
994	CAPITAL ACCOUNT	:	:	:	:	:	:	2 886	2 804	2 275	4 785
010	CURRENT + CAPITAL ACCOUNT	3 759	184	-3 014	-9 886	-13 418	-13 516	-13 606	-2 074	-3 559	5 647
995	FINANCIAL ACCOUNT	:	:	:	:	:	:	18 192	3 521	4 623	-959
998	NET ERRORS AND OMISSIONS	:	:	:	:	:	:	-4 586	-1 448	-1 064	-4 689

10.1.

Reporter: Spain

Partner: World

	(in %)									
	1986	1987	1988	1989	1990	1991	1992	1993	1994	1995
	Cover ratio									
100 GOODS	81	72	69	64	65	66	69	81	83	84
200 SERVICES	260	240	216	191	171	173	160	159	176	181
205 Transportation	158	132	125	118	110	112	94	94	97	92
206 Sea transport	89	58	55	57	40	41	62	60	62	54
207 Passenger transport on sea	118	100	100	92	86	108	148	95	132	73
208 Freight transport on sea	88	57	54	57	39	41	29	42	44	44
209 Support, auxiliary and other services	.	:	:	.	:	:	278	175	181	146
210 Air transport	420	383	280	269	222	202	132	130	139	122
211 Passenger transport by air	439	397	297	288	237	213	179	137	164	158
212 Freight transport by air	191	192	70	85	89	103	101	309	414	89
213 Supporting, auxiliary and other services	:	:	.	:	:	:	99	93	83	91
214 Other transportation	135	116	120	110	114	124	95	93	93	110
236 Travel	795	754	679	528	438	421	400	417	520	569
981 Other services	65	67	51	56	56	66	62	66	73	77
245 Communications services	338	184	123	118	135	109	70	152	145	136
249 Construction services	86	70	162	206	105	151	113	149	306	177
253 Insurance services	55	63	59	65	78	100	115	104	99	83
260 Financial services	232	203	231	202	133	157	220	86	108	108
262 Computer and information services	:	:	:	:	.	:	29	85	95	141
266 Royalties and licence fees	11	8	6	7	9	8	10	15	21	15
268 Other business services	77	74	53	57	64	73	60	70	73	75
269 Merchanting and other trade-related serv	131	124	87	92	110	114	65	56	61	67
270 Merchanting	-	-	-	-	-	-	-	-	-	-
271 Other trade related services	114	121	92	85	107	106	63	57	56	61
272 Operational leasing	:	:	:	:	:	:	73	55	68	90
273 Misc. business, prof. and technical serv	37	34	30	34	39	55	58	74	75	76
274 Legal, account., man., cons. and pub. rel.	:	.	.	:	:	:	77	105	96	95
278 Adv., market res. and polling	47	53	58	56	81	99	57	72	76	81
279 Research and development	.	:	:	:	:	.	96	121	128	91
280 Architect, engin and other technical	:	:	.	:	:	:	35	34	61	76
281 Agric., mining and on-site processing	:	.	:	:	.	:	61	105	65	47
284 Other	:	.	:	:	.	:	60	83	73	73
285 Serv. between affiliated enterprises, n/e	.	.	:	:	.	.	41	56	50	60
287 Personal, cultural and recreational services	20	27	25	42	27	23	43	27	34	28
288 Audio-visual and related services	:	:	:	:	:	:	34	19	22	16
289 Other personal, cultural and recreational	.	:	:	.	.	.	65	52	69	66
291 Government services, n/e	21	51	38	44	33	41	36	22	41	85
982 Services not allocated	108	50	56	52	65	74	-	-	-	-
300 INCOME	48	47	47	60	60	61	71	77	51	78
310 Compensation of employees	2 586	2 743	2 600	2 111	1 978	1 830	1 125	97	107	98
320 Investment income	43	42	44	57	57	59	70	77	51	78
379 CURRENT TRANSFERS	166	231	249	217	181	184	125	120	117	164
993 CURRENT ACCOUNT	:	:	:	:	:	:	85	95	95	101
994 CAPITAL ACCOUNT	:	:	:	:	:	:	861	834	620	1 220
010 CURRENT + CAPITAL ACCOUNT	108	100	95	88	85	87	88	98	97	105
995 FINANCIAL ACCOUNT
998 NET ERRORS AND OMISSIONS

10.2.

Reporter: Spain

Partner: Intra EUR15

	(Mio ECU)									
	1986	1987	1988	1989	1990	1991	1992	1993	1994	1995
	Credit									
100 GOODS	:	:	:	:	:	:	37 310	36 406	44 001	49 521
200 SERVICES	:	:	:	:	:	:	16 600	20 252	22 100	23 680
205 Transportation	:	:	:	:	:	:	2 478	2 788	3 267	3 393
206 Sea transport	:	:	:	:	:	:	604	693	820	698
207 Passenger transport on sea	:	:	:	:	:	:	12	14	14	13
208 Freight transport on sea	:	:	:	:	:	:	332	395	478	545
209 Support. auxiliary and other services	:	:	:	:	:	:	260	284	327	141
210 Air transport	:	:	:	:	:	:	1 294	1 572	1 818	2 024
211 Passenger transport by air	:	:	:	:	:	:	716	890	1 060	1 235
212 Freight transport by air	:	:	:	:	:	:	68	240	281	28
213 Supporting, auxiliary and other services	:	:	:	:	:	:	509	442	477	761
214 Other transportation	:	:	:	:	:	:	581	523	629	671
236 Travel	:	:	:	:	:	:	11 512	14 110	15 417	16 401
981 Other services	:	:	:	:	:	:	2 610	3 355	3 416	3 885
245 Communications services	:	:	:	:	:	:	38	231	241	272
249 Construction services	:	:	:	:	:	:	121	159	132	136
253 Insurance services	:	:	:	:	:	:	417	488	445	446
260 Financial services	:	:	:	:	:	:	489	288	210	183
262 Computer and information services	:	:	:	:	:	:	93	194	108	157
266 Royalties and licence fees	:	:	:	:	:	:	40	73	121	96
268 Other business services	:	:	:	:	:	:	1 254	1 742	1 911	2 307
269 Merchanting and other trade-related serv	:	:	:	:	:	:	289	278	285	313
270 Merchanting	:	:	:	:	:	:	51	1	17	11
271 Other trade related services	:	:	:	:	:	:	238	277	269	302
272 Operational leasing	:	:	:	:	:	:	94	67	98	149
273 Misc. business, prof and technical serv	:	:	:	:	:	:	872	1 397	1 528	1 845
274 Legal, account., man., cons. and pub rel.	:	:	:	:	:	:	94	154	162	182
278 Adv., market res. and polling	:	:	:	:	:	:	177	278	318	356
279 Research and development	:	:	:	:	:	:	161	270	270	223
280 Architect, engin. and other technical	:	:	:	:	:	:	72	96	146	260
281 Agric, mining and on-site processing	:	:	:	:	:	:	7	10	13	10
284 Other	:	:	:	:	:	:	271	444	465	640
285 Serv. between affiliated enterprises, n/e	:	:	:	:	:	:	89	146	153	175
287 Personal, cultural and recreational services	:	:	:	:	:	:	154	88	88	101
288 Audio-visual and related services	:	:	:	:	:	:	79	40	43	45
289 Other personal, cultural and recreational	:	:	:	:	:	:	75	48	45	57
291 Government services, n/e	:	:	:	:	:	:	5	91	161	186
982 Services not allocated	:	:	:	:	:	:	0	0	0	0
300 INCOME	:	:	:	:	:	:	2 229	3 566	2 700	3 496
310 Compensation of employees	:	:	:	:	:	:	89	51	47	64
320 Investment income	:	:	:	:	:	:	2 141	3 515	2 652	3 432
379 CURRENT TRANSFERS	:	:	:	:	:	:	6 402	6 091	6 520	8 034
993 CURRENT ACCOUNT	:	:	:	:	:	:	62 542	66 315	75 321	84 730
994 CAPITAL ACCOUNT	:	:	:	:	:	:	:	:	:	:
010 CURRENT + CAPITAL ACCOUNT	:	:	:	:	:	:	:	:	:	:
995 FINANCIAL ACCOUNT	:	:	:	:	:	:	:	:	:	:
998 NET ERRORS AND OMISSIONS	:	:	:	:	:	:	:	:	:	:

10.2.

Reporter: Spain

Partner: Intra EUR15

(Mio ECU)

	1986	1987	1988	1989	1990	1991	1992	1993	1994	1995
	Debit									
100 GOODS	:	:	:	:	:	:	47 346	40 798	47 728	53 908
200 SERVICES	:	:	:	:	:	:	8 725	10 176	10 236	10 586
205 Transportation	:	:	:	:	:	:	2 439	2 653	3 033	3 338
206 Sea transport	:	:	:	:	:	:	1 000	1 006	1 169	1 210
207 Passenger transport on sea	:	:	:	:	:	:	12	9	12	12
208 Freight transport on sea	:	:	:	:	:	:	919	847	992	1 124
209 Support auxiliary and other services	:	:	:	:	:	:	69	150	165	74
210 Air transport	:	:	:	:	:	:	866	1 128	1 240	1 556
211 Passenger transport by air	:	:	:	:	:	:	322	499	514	657
212 Freight transport by air	:	:	:	:	:	:	72	62	58	56
213 Supporting, auxiliary and other services	:	:	:	:	:	:	472	567	668	842
214 Other transportation	:	:	:	:	:	:	572	519	624	572
236 Travel	:	:	:	:	:	:	1 788	2 347	2 127	1 786
981 Other services	:	:	:	:	:	:	4 498	5 177	5 076	5 462
245 Communications services	:	:	:	:	:	:	132	134	152	187
249 Construction services	:	:	:	:	:	:	253	154	75	135
253 Insurance services	:	:	:	:	:	:	405	526	601	642
260 Financial services	:	:	:	:	:	:	115	356	249	224
262 Computer and information services	:	:	:	:	:	:	372	408	379	398
266 Royalties and licence fees	:	:	:	:	:	:	362	449	500	491
268 Other business services	:	:	:	:	:	:	2 179	2 382	2 527	2 937
269 Merchanting and other trade-related serv.	:	:	:	:	:	:	312	399	380	384
270 Merchanting	:	:	:	:	:	:	0	0	0	0
271 Other trade related services	:	:	:	:	:	:	312	399	380	384
272 Operational leasing	:	:	:	:	:	:	124	76	110	114
273 Misc. business, prof and technical serv	:	:	:	:	:	:	1 743	1 907	2 038	2 439
274 Legal, account, man., cons. and pub. rel.	:	:	:	:	:	:	136	148	159	203
278 Adv., market res and polling	:	:	:	:	:	:	351	390	405	407
279 Research and development	:	:	:	:	:	:	178	188	215	256
280 Architect., engin. and other technical	:	:	:	:	:	:	298	370	301	374
281 Agric., mining and on-site processing	:	:	:	:	:	:	13	7	24	23
284 Other	:	:	:	:	:	:	517	542	631	876
285 Serv. between affiliated enterprises, n/e	:	:	:	:	:	:	250	261	304	300
287 Personal, cultural and recreational services	:	:	:	:	:	:	392	257	232	238
288 Audio-visual and related services	:	:	:	:	:	:	259	172	164	159
289 Other personal, cultural and recreational	:	:	:	:	:	:	133	85	68	79
291 Government services, n/e	:	:	:	:	:	:	288	511	361	209
982 Services not allocated	:	:	:	:	:	:	0	0	0	0
300 INCOME	:	:	:	:	:	:	7 076	6 611	8 790	7 979
310 Compensation of employees	:	:	:	:	:	:	7	31	36	53
320 Investment Income	:	:	:	:	:	:	7 069	6 580	8 754	7 927
379 CURRENT TRANSFERS	:	:	:	:	:	:	5 589	5 413	5 835	4 636
993 CURRENT ACCOUNT	:	:	:	:	:	:	68 736	62 998	72 590	77 109
994 CAPITAL ACCOUNT	:	:	:	:	:	:	:	:	:	:
010 CURRENT + CAPITAL ACCOUNT	:	:	:	:	:	:	:	:	:	:
995 FINANCIAL ACCOUNT	:	:	:	:	:	:	:	:	:	:
998 NET ERRORS AND OMISSIONS	:	:	:	:	:	:	:	:	:	:

10.2.

Reporter: Spain

Partner: Intra EUR15

(Mio ECU)

	1986	1987	1988	1989	1990	1991	1992	1993	1994	1995
	Net									
100 GOODS	:	:	:	:	:	:	-10 036	-4 393	-3 727	-4 387
200 SERVICES	:	:	:	:	:	:	7 875	10 076	11 863	13 094
205 Transportation	:	:	:	:	:	:	39	135	233	55
206 Sea transport	:	:	:	:	:	:	-397	-313	-349	-511
207 Passenger transport on sea	:	:	:	:	:	:	0	5	2	1
208 Freight transport on sea	:	:	:	:	:	:	-588	-451	-514	-579
209 Support auxiliary and other services	:	:	:	:	:	:	191	134	162	67
210 Air transport	:	:	:	:	:	:	428	444	578	468
211 Passenger transport by air	:	:	:	:	:	:	394	391	546	578
212 Freight transport by air	:	:	:	:	:	:	-3	178	223	-28
213 Supporting, auxiliary and other services	:	:	:	:	:	:	37	-124	-190	-82
214 Other transportation	:	:	:	:	:	:	8	3	5	98
236 Travel	:	:	:	:	:	:	9 724	11 763	13 290	14 616
981 Other services	:	:	:	:	:	:	-1 887	-1 822	-1 660	-1 577
245 Communications services	:	:	:	:	:	:	-94	96	88	85
249 Construction services	:	:	:	:	:	:	-132	6	57	1
253 Insurance services	:	:	:	:	:	:	12	-38	-155	-196
260 Financial services	:	:	:	:	:	:	374	-68	-39	-41
262 Computer and information services	:	:	:	:	:	:	-279	-214	-271	-241
266 Royalties and licence fees	:	:	:	:	:	:	-322	-376	-380	-395
268 Other business services	:	:	:	:	:	:	-925	-639	-616	-630
269 Merchanting and other trade-related serv	:	:	:	:	:	:	-23	-121	-95	-70
270 Merchanting	:	:	:	:	:	:	51	1	17	11
271 Other trade related services	:	:	:	:	:	:	-74	-122	-111	-82
272 Operational leasing	:	:	:	:	:	:	-31	-9	-12	35
273 Misc. business, prof. and technical serv.	:	:	:	:	:	:	-871	-509	-510	-594
274 Legal, account., man., cons. and pub. rel.	:	:	:	:	:	:	-41	6	3	-22
278 Adv., market res. and polling	:	:	:	:	:	:	-174	-112	-87	-52
279 Research and development	:	:	:	:	:	:	-16	82	55	-33
280 Architect., engin. and other technical	:	:	:	:	:	:	-226	-274	-154	-114
281 Agric., mining and on-site processing	:	:	:	:	:	:	-6	2	-10	-13
284 Other	:	:	:	:	:	:	-246	-98	-166	-236
285 Serv. between affiliated enterprises, n/e	:	:	:	:	:	:	-161	-116	-152	-125
287 Personal, cultural and recreational services	:	:	:	:	:	:	-238	-169	-144	-137
288 Audio-visual and related services	:	:	:	:	:	:	-180	-131	-121	-114
289 Other personal, cultural and recreational	:	:	:	:	:	:	-58	-37	-24	-23
291 Government services, n/e	:	:	:	:	:	:	-283	-420	-200	-23
982 Services not allocated	:	:	:	:	:	:	0	0	0	0
300 INCOME	:	:	:	:	:	:	-4 847	-3 045	-6 091	-4 483
310 Compensation of employees	:	:	:	:	:	:	82	19	11	11
320 Investment income	:	:	:	:	:	:	-4 928	-3 064	-6 102	-4 495
379 CURRENT TRANSFERS	:	:	:	:	:	:	813	678	685	3 398
993 CURRENT ACCOUNT	:	:	:	:	:	:	-6 194	3 317	2 731	7 621
994 CAPITAL ACCOUNT	:	:	:	:	:	:	:	:	:	:
010 CURRENT + CAPITAL ACCOUNT	:	:	:	:	:	:	:	:	:	:
995 FINANCIAL ACCOUNT	:	:	:	:	:	:	:	:	:	:
998 NET ERRORS AND OMISSIONS	:	:	:	:	:	:	:	:	:	:

10.2.

Reporter: Spain

Partner: Intra EUR15

(In %)

	1986	1987	1988	1989	1990	1991	1992	1993	1994	1995
	Cover ratio									
100 GOODS	:	:	:	:	:	:	79	89	92	92
200 SERVICES	:	:	:	:	:	:	190	199	216	224
205 Transportation	:	:	:	:	:	:	102	105	108	102
206 Sea transport	:	:	:	:	:	:	60	69	70	58
207 Passenger transport on sea	:	:	:	:	:	:	101	150	120	105
208 Freight transport on sea	:	:	:	:	:	:	36	47	48	48
209 Support. auxiliary and other services	:	:	:	:	:	:	377	189	198	191
210 Air transport	:	:	:	:	:	:	149	139	147	130
211 Passenger transport by air	:	:	:	:	:	:	222	178	206	188
212 Freight transport by air	:	:	:	:	:	:	96	386	484	50
213 Supporting, auxiliary and other services	:	:	:	:	:	:	108	78	71	90
214 Other transportation	:	:	:	:	:	:	101	101	101	117
236 Travel	:	:	:	:	:	:	644	601	725	918
981 Other services	:	:	:	:	:	:	58	65	67	71
245 Communications services	:	:	:	:	:	:	29	172	158	146
249 Construction services	:	:	:	:	:	:	48	104	175	100
253 Insurance services	:	:	:	:	:	:	103	93	74	69
260 Financial services	:	:	:	:	:	:	426	81	84	82
262 Computer and information services	:	:	:	:	:	:	25	48	29	39
266 Royalties and licence fees	:	:	:	:	:	:	11	16	24	20
268 Other business services	:	:	:	:	:	:	58	73	76	79
269 Merchanting and other trade-related serv.	:	:	:	:	:	:	93	70	75	82
270 Merchanting	:	:	:	:	:	:	-	-	-	-
271 Other trade related services	:	:	:	:	:	:	76	69	71	79
272 Operational leasing	:	:	:	:	:	:	75	88	89	130
273 Misc. business, prof. and technical serv.	:	:	:	:	:	:	50	73	75	76
274 Legal, account., man, cons and pub. rel	:	:	:	:	:	:	70	104	102	89
278 Adv., market res. and polling	:	:	:	:	:	:	50	71	79	87
279 Research and development	:	:	:	:	:	:	91	144	126	87
280 Architect., engin and other technical	:	:	:	:	:	:	24	26	49	70
281 Agric, mining and on-site processing	:	:	:	:	:	:	51	135	57	42
284 Other	:	:	:	:	:	:	52	82	74	73
285 Serv between affiliated enterprises, n/e	:	:	:	:	:	:	36	56	50	58
287 Personal, cultural and recreational services	:	:	:	:	:	:	39	34	38	43
288 Audio-visual and related services	:	:	:	:	:	:	30	24	28	28
289 Other personal, cultural and recreational	:	:	:	:	:	:	56	56	66	71
291 Government services, n/e	:	:	:	:	:	:	2	18	45	89
982 Services not allocated	:	:	:	:	:	:	-	-	-	-
300 INCOME	:	:	:	:	:	:	32	54	31	44
310 Compensation of employees	:	:	:	:	:	:	1 313	162	131	121
320 Investment income	:	:	:	:	:	:	30	53	30	43
379 CURRENT TRANSFERS	:	:	:	:	:	:	115	119	112	173
993 CURRENT ACCOUNT	:	:	:	:	:	:	91	105	104	110
994 CAPITAL ACCOUNT	:	:	:	:	:	:	:	:	:	:
010 CURRENT + CAPITAL ACCOUNT	:	:	:	:	:	:	:	:	:	:
995 FINANCIAL ACCOUNT	:	:	:	:	:	:	:	:	:	:
998 NET ERRORS AND OMISSIONS	:	:	:	:	:	:	:	:	:	:

10.3.

Reporter: Spain

Partner: Extra EUR15

	(Mio ECU)									
	1986	1987	1988	1989	1990	1991	1992	1993	1994	1995
	Credit									
100 GOODS	:	:	:	:	:	:	13 551	16 213	18 156	19 382
200 SERVICES	:	:	:	:	:	:	6 182	5 627	6 121	6 720
205 Transportation	:	:	:	:	:	:	1 047	812	956	1 066
206 Sea transport	.	.	:	:	:	.	393	255	290	327
207 Passenger transport on sea	12	6	10	3
208 Freight transport on sea	:	:	:	:	:	:	113	174	195	213
209 Support auxiliary and other services	267	75	85	111
210 Air transport	.	:	412	343	430	469
211 Passenger transport by air	237	91	154	252
212 Freight transport by air	46	89	103	49
213 Supporting, auxiliary and other services	:	:	:	:	:	:	128	162	172	168
214 Other transportation	:	:	:	:	:	:	243	214	236	271
236 Travel	:	:	:	:	:	:	3 345	2 750	2 677	3 021
981 Other services	:	:	:	:	:	:	1 790	2 065	2 488	2 633
245 Communications services	.	:	:	:	.	.	92	160	159	142
249 Construction services	.	:	:	:	.	.	221	215	214	221
253 Insurance services	208	277	347	268
260 Financial services	:	.	:	:	.	.	154	101	196	135
262 Computer and information services	.	.	:	:	:	.	57	306	404	626
266 Royalties and licence fees	.	:	:	.	.	.	35	54	65	54
268 Other business services	.	:	602	736	852	956
269 Merchanting and other trade-related serv	.	:	33	90	113	127
270 Merchanting	:	.	:	.	.	.	-56	-5	19	26
271 Other trade related services	:	:	:	.	.	.	89	94	93	102
272 Operational leasing	:	:	:	.	.	.	56	12	30	23
273 Misc. business, prof and technical serv.	:	:	:	.	.	.	513	634	709	806
274 Legal, account, man., cons. and pub rel	:	:	:	.	.	.	78	96	107	103
278 Adv, market res and polling	.	:	:	.	.	.	86	105	120	100
279 Research and development	.	:	:	.	.	.	50	63	67	52
280 Architect., engin. and other technical	.	:	63	72	93	122
281 Agric, mining and on-site processing	5	6	6	2
284 Other	:	175	220	239	335
285 Serv. between affiliated enterprises, nie	58	72	78	92
287 Personal, cultural and recreational services	134	69	81	65
288 Audio-visual and related services	90	41	40	29
289 Other personal, cultural and recreational	44	28	41	36
291 Government services, n i e	:	288	147	171	165
982 Services not allocated	:	:	:	:	:	:	0	0	0	0
300 INCOME	:	:	:	:	:	:	4 371	2 659	1 859	2 471
310 Compensation of employees	:	:	:	.	.	.	87	39	40	56
320 Investment income	:	:	:	.	.	.	4 284	2 620	1 820	2 415
379 CURRENT TRANSFERS	:	:	:	.	.	.	1 362	1 236	1 276	1 230
993 CURRENT ACCOUNT	:	:	:	.	.	.	25 466	25 736	27 412	29 804
994 CAPITAL ACCOUNT	:	:	:	.	.	.	:	:	:	:
010 CURRENT + CAPITAL ACCOUNT	:	:	:	.	.	.	:	:	:	:
995 FINANCIAL ACCOUNT	:	:	:	.	.	.	:	:	:	:
998 NET ERRORS AND OMISSIONS	:	:	:	.	.	.	:	:	:	:

10.3.

Reporter: Spain

Partner: Extra EUR15

(Mio ECU)

	1986	1987	1988	1989	1990	1991	1992	1993	1994	1995
	Debit									
100 GOODS	:	:	:	:	:	:	26 696	24 214	26 734	29 144
200 SERVICES	:	:	:	:	:	:	5 660	6 003	5 659	6 183
205 Transportation	:	:	:	:	:	:	1 336	1 181	1 301	1 501
206 Sea transport	:	:	:	:	:	:	594	568	622	715
207 Passenger transport on sea	:	:	:	:	:	:	4	12	6	9
208 Freight transport on sea	:	:	:	:	:	:	491	501	554	607
209 Support. auxiliary and other services	:	:	:	:	:	:	98	55	62	99
210 Air transport	:	:	:	:	:	:	434	341	378	494
211 Passenger transport by air	:	:	:	:	:	:	228	217	224	286
212 Freight transport by air	:	:	:	:	:	:	53	44	35	30
213 Supporting, auxiliary and other services	:	:	:	:	:	:	153	81	119	178
214 Other transportation	:	:	:	:	:	:	308	272	301	291
236 Travel	:	:	:	:	:	:	1 623	1 695	1 354	1 628
981 Other services	:	:	:	:	:	:	2 701	3 127	3 004	3 055
245 Communications services	:	:	:	:	:	:	45	122	122	106
249 Construction services	:	:	:	:	:	:	30	96	37	64
253 Insurance services	:	:	:	:	:	:	165	218	202	217
260 Financial services	:	:	:	:	:	:	74	139	100	107
262 Computer and information services	:	:	:	:	:	:	253	173	154	153
266 Royalties and licence fees	:	:	:	:	:	:	432	382	395	480
268 Other business services	:	:	:	:	:	:	1 105	1 128	1 265	1 376
269 Merchanting and other trade-related serv.	:	:	:	:	:	:	215	254	274	276
270 Merchanting	:	:	:	:	:	:	0	0	0	0
271 Other trade related services	:	:	:	:	:	:	215	254	274	276
272 Operational leasing	:	:	:	:	:	:	128	68	79	78
273 Misc. business, prof. and technical serv.	:	:	:	:	:	:	762	805	912	1 022
274 Legal, account., man, cons and pub. rel	:	:	:	:	:	:	90	87	118	92
278 Adv., market res. and polling	:	:	:	:	:	:	136	140	166	158
279 Research and development	:	:	:	:	:	:	62	88	49	47
280 Architect, engin and other technical	:	:	:	:	:	:	99	127	94	131
281 Agric., mining and on-site processing	:	:	:	:	:	:	6	8	6	2
284 Other	:	:	:	:	:	:	249	240	324	448
285 Serv. between affiliated enterprises, n/e	:	:	:	:	:	:	120	116	156	145
287 Personal, cultural and recreational services	:	:	:	:	:	:	283	318	270	347
288 Audio-visual and related services	:	:	:	:	:	:	227	257	215	287
289 Other personal, cultural and recreational	:	:	:	:	:	:	56	61	56	60
291 Government services, n/e	:	:	:	:	:	:	314	550	458	206
982 Services not allocated	:	:	:	:	:	:	0	0	0	0
300 INCOME	:	:	:	:	:	:	2 261	1 989	1 883	1 538
310 Compensation of employees	:	:	:	:	:	:	5	58	44	68
320 Investment Income	:	:	:	:	:	:	2 256	1 931	1 839	1 470
379 CURRENT TRANSFERS	:	:	:	:	:	:	847	697	807	988
993 CURRENT ACCOUNT	:	:	:	:	:	:	35 464	32 903	35 082	37 854
994 CAPITAL ACCOUNT	:	:	:	:	:	:	:	:	:	:
010 CURRENT + CAPITAL ACCOUNT	:	:	:	:	:	:	:	:	:	:
995 FINANCIAL ACCOUNT	:	:	:	:	:	:	:	:	:	:
998 NET ERRORS AND OMISSIONS	:	:	:	:	:	:	:	:	:	:

10.3.

Reporter: Spain

Partner: Extra EUR15

	(Mio ECU)									
	1986	1987	1988	1989	1990	1991	1992	1993	1994	1995
	Net									
100 GOODS	:	:	:	:	:	:	-13 145	-8 000	-8 578	-9 762
200 SERVICES	:	:	:	:	:	:	522	-376	462	537
205 Transportation	:	:	:	:	:	:	-289	-369	-345	-434
206 Sea transport	:	:	:	:	:	:	-201	-313	-333	-389
207 Passenger transport on sea	:	:	:	:	:	:	8	-6	4	-6
208 Freight transport on sea	:	:	:	:	:	:	-378	-327	-358	-394
209 Support, auxiliary and other services	:	:	:	:	:	:	169	20	22	12
210 Air transport	:	:	:	:	:	:	-22	1	52	-26
211 Passenger transport by air	:	:	:	:	:	:	9	-125	-70	-34
212 Freight transport by air	:	:	:	:	:	:	-6	45	69	18
213 Supporting, auxiliary and other services	:	:	:	:	:	:	-24	82	53	-10
214 Other transportation	:	:	:	:	:	:	-66	-57	-65	-20
236 Travel	:	:	:	:	:	:	1 722	1 055	1 322	1 393
981 Other services	:	:	:	:	:	:	-911	-1 062	-515	-423
245 Communications services	:	:	:	:	:	:	46	38	37	36
249 Construction services	:	:	:	:	:	:	190	119	177	157
253 Insurance services	:	:	:	:	:	:	43	59	145	52
260 Financial services	:	:	:	:	:	:	79	-38	96	28
262 Computer and information services	:	:	:	:	:	:	-196	132	250	473
266 Royalties and licence fees	:	:	:	:	:	:	-396	-328	-331	-427
268 Other business services	:	:	:	:	:	:	-503	-391	-413	-419
269 Merchanting and other trade-related serv.	:	:	:	:	:	:	-181	-165	-161	-149
270 Merchanting	:	:	:	:	:	:	-56	-5	19	26
271 Other trade related services	:	:	:	:	:	:	-126	-160	-180	-174
272 Operational leasing	:	:	:	:	:	:	-72	-56	-49	-55
273 Misc. business, prof. and technical serv.	:	:	:	:	:	:	-249	-171	-204	-216
274 Legal, account., man., cons. and pub. rel.	:	:	:	:	:	:	-13	10	-11	11
278 Adv., market res. and polling	:	:	:	:	:	:	-50	-35	-47	-58
279 Research and development	:	:	:	:	:	:	-12	-25	18	5
280 Architect., engin. and other technical	:	:	:	:	:	:	-37	-55	-1	-9
281 Agric., mining and on-site processing	:	:	:	:	:	:	-2	-2	0	0
284 Other	:	:	:	:	:	:	-73	-20	-85	-113
285 Serv. between affiliated enterprises, n/e	:	:	:	:	:	:	-62	-44	-78	-53
287 Personal, cultural and recreational services	:	:	:	:	:	:	-150	-249	-189	-282
288 Audio-visual and related services	:	:	:	:	:	:	-138	-216	-174	-258
289 Other personal, cultural and recreational	:	:	:	:	:	:	-12	-33	-15	-25
291 Government services, n/e	:	:	:	:	:	:	-25	-404	-287	-41
982 Services not allocated	:	:	:	:	:	:	0	0	0	0
300 INCOME	:	:	:	:	:	:	2 109	670	-23	933
310 Compensation of employees	:	:	:	:	:	:	82	-19	-4	-12
320 Investment income	:	:	:	:	:	:	2 028	689	-19	945
379 CURRENT TRANSFERS	:	:	:	:	:	:	515	539	469	242
993 CURRENT ACCOUNT	:	:	:	:	:	:	-9 998	-7 167	-7 670	-8 050
994 CAPITAL ACCOUNT	:	:	:	:	:	:	:	:	:	:
010 CURRENT + CAPITAL ACCOUNT	:	:	:	:	:	:	:	:	:	:
995 FINANCIAL ACCOUNT	:	:	:	:	:	:	:	:	:	:
998 NET ERRORS AND OMISSIONS	:	:	:	:	:	:	:	:	:	:

10.3.

Reporter: Spain

Partner: Extra EUR15

	(In %)									
	1986	1987	1988	1989	1990	1991	1992	1993	1994	1995
	Cover ratio									
100 GOODS	:	:	:	:	:	:	51	67	68	67
200 SERVICES	:	:	:	:	:	:	109	94	108	109
205 Transportation	:	:	:	:	:	:	78	69	73	71
206 Sea transport	:	:	:	:	:	:	66	45	47	46
207 Passenger transport on sea	:	:	:	:	:	:	277	48	156	31
208 Freight transport on sea	:	:	:	:	:	:	23	35	35	35
209 Support. auxiliary and other services	:	:	:	:	:	:	272	136	136	112
210 Air transport	:	:	:	:	:	:	95	100	114	95
211 Passenger transport by air	:	:	:	:	:	:	104	42	69	88
212 Freight transport by air	:	:	:	:	:	:	88	203	299	160
213 Supporting, auxiliary and other services	:	:	:	:	:	:	84	201	145	94
214 Other transportation	:	:	:	:	:	:	79	79	78	93
236 Travel	:	:	:	:	:	:	205	162	198	186
981 Other services	:	:	:	:	:	:	66	66	83	86
245 Communications services	:	:	:	:	:	:	203	131	130	134
249 Construction services	:	:	:	:	:	:	728	223	572	344
253 Insurance services	:	:	:	:	:	:	126	127	172	124
260 Financial services	:	:	:	:	:	:	207	73	197	127
262 Computer and information services	:	:	:	:	:	:	22	176	262	410
266 Royalties and licence fees	:	:	:	:	:	:	8	14	16	11
268 Other business services	:	:	:	:	:	:	55	65	67	70
269 Merchanting and other trade-related serv	:	:	:	:	:	:	16	35	41	46
270 Merchanting	:	:	:	:	:	:	-	-	-	-
271 Other trade related services	:	:	:	:	:	:	42	37	34	37
272 Operational leasing	:	:	:	:	:	:	44	18	38	30
273 Misc. business, prof. and technical serv	:	:	:	:	:	:	67	79	78	79
274 Legal, account., man., cons. and pub. rel.	:	:	:	:	:	:	86	111	91	112
278 Adv., market res. and polling	:	:	:	:	:	:	63	75	72	64
279 Research and development	:	:	:	:	:	:	80	72	136	111
280 Architect., engin and other technical	:	:	:	:	:	:	63	57	99	93
281 Agric, mining and on-site processing	:	:	:	:	:	:	73	76	97	109
284 Other	:	:	:	:	:	:	70	92	74	75
285 Serv. between affiliated enterprises, n/e	:	:	:	:	:	:	48	62	50	63
287 Personal, cultural and recreational services	:	:	:	:	:	:	47	22	30	19
288 Audio-visual and related services	:	:	:	:	:	:	39	16	19	10
289 Other personal, cultural and recreational	:	:	:	:	:	:	78	45	73	59
291 Government services, n/e	:	:	:	:	:	:	92	27	37	80
982 Services not allocated	:	:	:	:	:	:	-	-	-	-
300 INCOME	:	:	:	:	:	:	193	134	99	161
310 Compensation of employees	:	:	:	:	:	:	1 698	67	91	83
320 Investment income	:	:	:	:	:	:	190	136	99	164
379 CURRENT TRANSFERS	:	:	:	:	:	:	161	177	158	125
993 CURRENT ACCOUNT	:	:	:	:	:	:	72	78	78	79
994 CAPITAL ACCOUNT	:	:	:	:	:	:	:	:	:	:
010 CURRENT + CAPITAL ACCOUNT	:	:	:	:	:	:	:	:	:	:
995 FINANCIAL ACCOUNT	:	:	:	:	:	:
998 NET ERRORS AND OMISSIONS	:	:	:	:	:	:

10.4.

Reporter: Spain

Partner: Intra EUR12

(Mio ECU)

	1986	1987	1988	1989	1990	1991	1992	1993	1994	1995
	Credit									
100 GOODS	16 869	18 716	22 144	26 776	29 712	34 763	36 207	35 163	42 794	48 065
200 SERVICES	10 600	11 171	12 408	13 241	14 163	15 675	15 640	19 341	21 310	22 780
205 Transportation	2 039	1 830	2 203	2 465	2 613	2 887	2 330	2 682	3 154	3 174
206 Sea transport	245	228	255	289	263	382	571	673	800	670
207 Passenger transport on sea	7	9	8	6	7	5	11	14	14	13
208 Freight transport on sea	238	219	247	283	256	377	327	382	465	529
209 Support, auxiliary and other services	:	:	:	:	:	:	233	278	320	129
210 Air transport	802	482	838	877	822	792	1 199	1 502	1 742	1 852
211 Passenger transport by air	796	472	830	855	790	752	652	868	1 044	1 080
212 Freight transport by air	6	10	8	22	32	40	60	212	240	28
213 Supporting, auxiliary and other services	:	:	:	:	:	:	487	422	458	745
214 Other transportation	992	1 120	1 110	1 299	1 528	1 713	559	507	613	652
236 Travel	7 509	8 298	9 280	9 424	9 887	10 684	10 788	13 387	14 831	15 819
981 Other services	891	920	748	1 038	1 295	1 714	2 522	3 271	3 325	3 787
245 Communications services	224	91	33	29	22	24	38	224	236	261
249 Construction services	6	2	7	40	47	110	113	157	124	134
253 Insurance services	138	112	122	147	207	287	398	469	435	436
260 Financial services	39	95	106	139	147	255	481	281	207	179
262 Computer and information services	:	:	:	:	:	:	91	192	106	152
266 Royalties and licence fees	12	12	17	20	36	34	39	71	108	95
268 Other business services	455	573	441	635	808	990	1 209	1 701	1 866	2 246
269 Merchanting and other trade-related serv	361	460	297	394	461	465	275	262	268	297
270 Merchanting	29	10	-12	24	14	27	54	1	17	11
271 Other trade related services	332	450	309	370	447	439	221	260	252	286
272 Operational leasing	:	:	:	:	:	:	86	67	97	149
273 Misc. business, prof and technical serv.	94	113	144	241	346	525	847	1 373	1 500	1 800
274 Legal, account., man., cons. and pub. rel.	:	:	:	:	:	:	90	149	158	178
278 Adv , market res. and polling	39	62	85	123	178	248	173	275	314	352
279 Research and development	:	:	:	:	:	:	159	269	268	222
280 Architect , engin. and other technical	:	:	:	:	:	:	70	95	143	248
281 Agric , mining and on-site processing	:	:	:	:	:	:	7	10	13	8
284 Other	:	:	:	:	:	:	262	433	455	621
285 Serv. between affiliated enterprises, n/e	:	:	:	:	:	:	86	142	149	171
287 Personal, cultural and recreational services	6	10	13	15	16	10	150	87	86	99
288 Audio-visual and related services	:	:	:	:	:	:	77	40	42	44
289 Other personal, cultural and recreational	:	:	:	:	:	:	73	47	43	55
291 Government services, n/e	11	25	9	13	11	3	4	89	157	184
982 Services not allocated	161	123	177	314	368	390	0	0	0	0
300 INCOME	754	738	1 042	976	1 690	2 009	2 141	3 365	2 593	3 481
310 Compensation of employees	99	78	79	77	75	92	88	50	47	63
320 Investment Income	655	660	963	899	1 614	1 916	2 053	3 315	2 546	3 418
379 CURRENT TRANSFERS	977	2 829	4 897	6 056	5 746	8 916	6 333	6 068	6 491	7 997
993 CURRENT ACCOUNT	:	:	:	:	:	:	60 322	63 938	73 187	82 323
994 CAPITAL ACCOUNT	:	:	:	:	:	:	:	:	:	:
010 CURRENT + CAPITAL ACCOUNT	29 200	33 455	40 491	47 049	51 310	61 362	:	:	:	:
995 FINANCIAL ACCOUNT	:	:	:	:	:	:	:	:	:	:
998 NET ERRORS AND OMISSIONS	:	:	:	:	:	:	:	:	:	:

10.4.

Reporter: Spain

Partner: Intra EUR12

(Mio ECU)

	1986	1987	1988	1989	1990	1991	1992	1993	1994	1995
	Debit									
100 GOODS	17 120	21 887	27 819	35 459	39 315	43 634	45 268	38 742	45 323	51 333
200 SERVICES	3 674	3 900	4 902	5 969	6 787	7 898	8 351	9 776	9 851	10 126
205 Transportation	1 146	1 201	1 454	1 741	1 910	2 508	2 294	2 520	2 899	3 119
206 Sea transport	232	112	132	163	205	810	956	951	1 111	1 150
207 Passenger transport on sea	8	8	8	10	9	9	12	8	11	12
208 Freight transport on sea	224	104	124	153	196	801	878	803	942	1 070
209 Support. auxiliary and other services	:	:	:	:	.	:	67	140	158	68
210 Air transport	136	155	181	224	259	357	787	1 077	1 196	1 422
211 Passenger transport by air	127	147	169	211	239	316	299	469	486	630
212 Freight transport by air	9	8	12	13	20	41	69	59	55	53
213 Supporting, auxiliary and other services	:	:	:	.	:	:	420	549	655	739
214 Other transportation	778	934	1 141	1 354	1 445	1 342	550	492	592	547
236 Travel	828	890	1 113	1 474	1 694	1 845	1 716	2 249	2 034	1 711
981 Other services	1 495	1 584	2 008	2 191	2 573	2 952	4 341	5 006	4 918	5 296
245 Communications services	69	51	39	33	39	57	131	122	150	185
249 Construction services	60	25	21	33	75	117	235	151	72	134
253 Insurance services	271	193	248	238	284	348	392	517	586	629
260 Financial services	17	40	42	48	82	134	109	352	248	220
262 Computer and information services	:	:	:	.	:	:	363	400	374	392
266 Royalties and licence fees	124	151	311	365	398	390	328	427	479	479
268 Other business services	713	872	1 065	1 188	1 275	1 534	2 126	2 285	2 429	2 820
269 Merchanting and other trade-related serv.	255	346	428	351	380	425	299	390	364	369
270 Merchanting	0	0	0	0	0	0	0	0	0	0
271 Other trade related services	255	346	428	351	380	425	299	390	364	369
272 Operational leasing	:	:	:	:	:	:	121	71	99	101
273 Misc. business, prof. and technical serv.	458	526	637	837	895	1 109	1 706	1 825	1 966	2 350
274 Legal, account, man, cons. and pub. rel	:	:	:	:	:	:	136	145	156	196
278 Adv., market res. and polling	99	142	168	239	244	291	353	384	400	401
279 Research and development	:	:	:	.	:	:	172	170	213	254
280 Architect., engin. and other technical	:	:	:	.	.	.	295	365	288	362
281 Agric., mining and on-site processing	:	:	14	7	24	23
284 Other	.	:	497	509	598	820
285 Serv. between affiliated enterprises, n/e	:	:	240	245	289	295
287 Personal, cultural and recreational services	43	46	71	113	153	127	386	255	230	235
288 Audio-visual and related services	.	:	255	171	163	158
289 Other personal, cultural and recreational	.	:	131	84	67	77
291 Government services, n/e	198	206	211	173	265	245	272	497	350	202
982 Services not allocated	205	226	327	563	610	593	0	0	0	0
300 INCOME	1 837	1 514	1 930	2 686	3 108	4 426	7 007	6 573	8 752	7 904
310 Compensation of employees	2	3	3	2	3	4	7	31	36	51
320 Investment Income	1 835	1 511	1 927	2 684	3 105	4 422	7 001	6 542	8 716	7 853
379 CURRENT TRANSFERS	250	1 304	2 031	2 877	3 437	4 907	5 566	5 395	5 813	4 614
993 CURRENT ACCOUNT	:	:	:	:	:	:	66 193	60 487	69 738	73 977
994 CAPITAL ACCOUNT	:	:	:	:	:	:	:	:	:	:
010 CURRENT + CAPITAL ACCOUNT	22 881	28 605	36 682	46 991	52 647	60 866	:	:	:	:
995 FINANCIAL ACCOUNT	:	:	:	:	:	:	:	:	:	:
998 NET ERRORS AND OMISSIONS	:	:	:	:	:	:	:	:	:	:

10.4.

Reporter: Spain

Partner: Intra EUR12

	(Mio ECU)									
	1986	1987	1988	1989	1990	1991	1992	1993	1994	1995
	Net									
100 GOODS	-251	-3 170	-5 675	-8 683	-9 603	-8 871	-9 061	-3 579	-2 529	-3 268
200 SERVICES	6 926	7 271	7 506	7 272	7 376	7 776	7 289	9 565	11 459	12 654
205 Transportation	893	629	749	724	703	379	36	162	256	55
206 Sea transport	13	116	123	126	58	-428	-385	-278	-312	-479
207 Passenger transport on sea	-1	1	0	-4	-2	-4	0	6	3	1
208 Freight transport on sea	14	115	123	130	60	-424	-551	-421	-476	-541
209 Support, auxiliary and other services	:	:	:	:	:	:	166	138	162	61
210 Air transport	666	327	657	653	562	435	412	425	548	430
211 Passenger transport by air	669	325	661	644	550	436	354	399	558	450
212 Freight transport by air	-3	2	-4	9	12	-1	-9	153	185	-26
213 Supporting, auxiliary and other services	:	:	:	:	:	:	67	-127	-197	5
214 Other transportation	214	186	-31	-55	83	371	10	14	21	105
236 Travel	6 681	7 409	8 167	7 950	8 193	8 838	9 072	11 138	12 797	14 107
981 Other services	-604	-664	-1 260	-1 153	-1 278	-1 238	-1 819	-1 735	-1 593	-1 509
245 Communications services	155	40	-6	-4	-17	-33	-93	102	87	77
249 Construction services	-54	-23	-14	7	-28	-7	-121	6	52	1
253 Insurance services	-133	-81	-126	-91	-77	-61	6	-48	-151	-194
260 Financial services	22	55	64	91	65	121	371	-71	-41	-41
262 Computer and information services	:	:	:	:	:	:	-272	-208	-268	-240
266 Royalties and licence fees	-112	-139	-294	-345	-362	-356	-289	-356	-372	-384
268 Other business services	-258	-299	-624	-553	-467	-544	-917	-584	-563	-574
269 Merchanting and other trade-related serv	106	114	-131	43	81	40	-24	-128	-96	-72
270 Merchanting	29	10	-12	24	14	27	54	1	17	11
271 Other trade related services	77	104	-119	19	67	14	-78	-129	-112	-83
272 Operational leasing	:	:	:	:	:	:	-35	-4	-1	48
273 Misc. business, prof and technical serv.	-364	-413	-493	-596	-548	-584	-859	-452	-466	-550
274 Legal, account., man., cons and pub rel	:	:	:	:	:	:	-45	3	2	-19
278 Adv , market res. and polling	-60	-80	-83	-116	-66	-43	-179	-109	-85	-49
279 Research and development	:	:	:	:	:	:	-13	100	55	-32
280 Architect , engin and other technical	:	:	:	:	:	:	-226	-269	-145	-113
281 Agric., mining and on-site processing	:	:	:	:	:	:	-7	2	-10	-14
284 Other	:	:	:	:	:	:	-235	-76	-143	-198
285 Serv. between affiliated enterprises, n/e	:	:	:	:	:	:	-154	-103	-139	-124
287 Personal, cultural and recreational services	-37	-36	-58	-98	-137	-117	-236	-168	-144	-136
288 Audio-visual and related services	:	:	:	:	:	:	-178	-131	-121	-114
289 Other personal, cultural and recreational	:	:	:	:	:	:	-58	-37	-24	-21
291 Government services, n/e	-187	-181	-202	-160	-254	-241	-268	-408	-193	-18
982 Services not allocated	-44	-103	-150	-249	-242	-203	0	0	0	0
300 INCOME	-1 083	-776	-888	-1 710	-1 418	-2 417	-4 866	-3 208	-6 159	-4 423
310 Compensation of employees	97	75	76	75	72	88	82	19	11	12
320 Investment Income	-1 180	-851	-964	-1 785	-1 490	-2 506	-4 948	-3 227	-6 170	-4 436
379 CURRENT TRANSFERS	727	1 526	2 866	3 179	2 308	4 009	767	673	678	3 383
993 CURRENT ACCOUNT	:	:	:	:	:	:	-5 871	3 451	3 450	8 345
994 CAPITAL ACCOUNT	:	:	:	:	:	:	:	:	:	:
010 CURRENT + CAPITAL ACCOUNT	6 319	4 850	3 809	58	-1 337	496	:	:	:	:
995 FINANCIAL ACCOUNT	:	:	:	:	:	:	:	:	:	:
998 NET ERRORS AND OMISSIONS	:	:	:	:	:	:	:	:	:	:

10.4.

Reporter: Spain

Partner: Intra EUR12

	(in %)									
	1986	1987	1988	1989	1990	1991	1992	1993	1994	1995
	Cover ratio									
100 GOODS	99	86	80	76	76	80	80	91	94	94
200 SERVICES	289	286	253	222	209	198	187	198	216	225
205 Transportation	178	152	152	142	137	115	102	106	109	102
206 Sea transport	106	204	193	177	128	47	60	71	72	58
207 Passenger transport on sea	88	113	100	60	78	56	97	172	123	109
208 Freight transport on sea	106	211	199	185	131	47	37	48	49	49
209 Support, auxiliary and other services	.	:	:	:	:	.	347	199	203	189
210 Air transport	590	311	463	392	317	222	152	139	146	130
211 Passenger transport by air	627	321	491	405	331	238	218	185	215	172
212 Freight transport by air	67	125	67	169	160	98	87	359	439	52
213 Supporting, auxiliary and other services	:	:	:	:	.	:	116	77	70	101
214 Other transportation	128	120	97	96	106	128	102	103	104	119
236 Travel	907	932	834	639	584	579	629	595	729	924
981 Other services	60	58	37	47	50	58	58	65	68	72
245 Communications services	325	178	85	88	56	42	29	184	158	141
249 Construction services	10	8	33	121	63	94	48	104	172	101
253 Insurance services	51	58	49	62	73	82	102	91	74	69
260 Financial services	229	238	252	290	179	190	440	80	84	81
262 Computer and information services	.	:	.	:	.	.	25	48	28	39
266 Royalties and licence fees	10	8	5	5	9	9	12	17	22	20
268 Other business services	64	66	41	53	63	65	57	74	77	80
269 Merchanting and other trade-related serv	142	133	69	112	121	109	92	67	74	81
270 Merchanting	-	-	-	-	-	-	-	-	-	-
271 Other trade related services	130	130	72	105	118	103	74	67	69	78
272 Operational leasing	:	:	:	.	:	:	71	95	99	147
273 Misc. business, prof. and technical serv	21	21	23	29	39	47	50	75	76	77
274 Legal, account, man., cons and pub rel	:	:	:	:	:	:	67	102	101	91
278 Adv, market res. and polling	39	44	51	51	73	85	49	72	79	88
279 Research and development	:	.	:	.	:	:	93	159	126	87
280 Architect., engin. and other technical	:	.	:	.	:	:	24	26	50	69
281 Agric, mining and on-site processing	:	:	:	:	:	:	50	135	57	36
284 Other	:	.	:	.	:	:	53	85	76	76
285 Serv between affiliated enterprises, n/e	:	.	:	.	:	:	36	58	52	58
287 Personal, cultural and recreational services	14	22	18	13	10	8	39	34	37	42
288 Audio-visual and related services	:	:	:	:	:	:	30	23	26	28
289 Other personal, cultural and recreational	:	56	56	65	72
291 Government services, n/e	6	12	4	8	4	1	2	18	45	91
982 Services not allocated	79	54	54	56	60	66	-	-	-	-
300 INCOME	41	49	54	36	54	45	31	51	30	44
310 Compensation of employees	4 950	2 600	2 633	3 850	2 500	2 300	1 344	163	130	124
320 Investment Income	36	44	50	33	52	43	29	51	29	44
379 CURRENT TRANSFERS	391	217	241	210	167	182	114	112	112	173
993 CURRENT ACCOUNT	:	:	:	:	:	:	91	106	105	111
994 CAPITAL ACCOUNT	:	:	:	:	:	:	:	:	:	:
010 CURRENT + CAPITAL ACCOUNT	128	117	110	100	97	101	:	:	:	:
995 FINANCIAL ACCOUNT
998 NET ERRORS AND OMISSIONS

10.5.

Reporter: Spain

Partner: Extra EUR12

	(Mio ECU)									
	1986	1987	1988	1989	1990	1991	1992	1993	1994	1995
	Credit									
100 GOODS	10 332	10 291	11 356	12 467	12 635	12 674	14 654	17 456	19 363	20 838
200 SERVICES	7 315	7 449	7 961	8 836	8 072	8 797	7 142	6 538	6 911	7 620
205 Transportation	1 512	1 908	1 972	2 151	1 917	1 915	1 195	917	1 068	1 285
206 Sea transport	340	269	301	366	218	151	425	274	310	355
207 Passenger transport on sea	6	4	3	6	5	8	14	6	10	3
208 Freight transport on sea	334	265	298	360	213	143	118	187	208	229
209 Support. auxiliary and other services	:	:	:	:	:	:	293	81	92	123
210 Air transport	420	889	635	696	644	543	506	412	506	641
211 Passenger transport by air	384	851	615	672	620	513	301	113	170	407
212 Freight transport by air	36	38	20	24	24	30	55	117	144	49
213 Supporting, auxiliary and other services	:	:	:	:	:	:	150	182	192	184
214 Other transportation	752	750	1 036	1 089	1 054	1 223	264	231	252	290
236 Travel	4 654	4 498	4 850	5 333	4 649	4 816	4 069	3 472	3 263	3 604
981 Other services	874	969	1 023	1 301	1 363	1 695	1 878	2 149	2 580	2 731
245 Communications services	128	84	62	50	67	76	92	166	163	153
249 Construction services	65	21	48	88	66	128	229	218	222	222
253 Insurance services	97	170	153	153	157	177	227	296	357	279
260 Financial services	49	80	111	162	160	216	162	109	199	139
262 Computer and information services	:	:	:	:	:	:	59	308	406	631
266 Royalties and licence fees	21	13	16	27	31	30	37	56	78	55
268 Other business services	400	363	409	544	613	713	648	778	897	1 018
269 Merchanting and other trade-related serv.	259	236	277	361	403	354	47	106	130	143
270 Merchanting	51	8	-19	30	13	31	-59	-5	19	26
271 Other trade related services	208	228	296	331	390	323	106	111	111	117
272 Operational leasing	:	:	:	:	:	:	63	12	31	24
273 Misc. business, prof. and technical serv.	141	127	132	183	210	359	537	659	736	851
274 Legal, account., man., cons and pub. rel.	:	:	:	:	:	:	82	102	112	107
278 Adv., market res. and polling	32	45	54	64	98	148	89	108	123	104
279 Research and development	:	:	:	:	:	:	51	64	69	54
280 Architect., engin. and other technical	:	:	:	:	:	:	65	73	96	134
281 Agric., mining and on-site processing	:	:	:	:	:	:	5	6	6	3
284 Other	:	:	:	:	:	:	185	231	249	354
285 Serv. between affiliated enterprises, n/e	:	:	:	:	:	:	61	76	82	96
287 Personal, cultural and recreational services	9	13	15	65	53	68	137	70	83	67
288 Audio-visual and related services	:	:	:	:	:	:	91	42	41	29
289 Other personal, cultural and recreational	:	:	:	:	:	:	46	28	42	37
291 Government services, n/e	105	225	209	212	214	287	288	149	175	167
982 Services not allocated	275	74	116	51	143	372	0	0	0	0
300 INCOME	940	867	1 236	2 431	2 387	3 864	4 459	2 860	1 966	2 486
310 Compensation of employees	82	114	103	113	103	91	87	40	40	57
320 Investment income	858	753	1 133	2 318	2 283	3 773	4 372	2 821	1 926	2 429
379 CURRENT TRANSFERS	1 912	1 178	1 477	1 698	1 725	1 736	1 431	1 259	1 306	1 268
993 CURRENT ACCOUNT	:	:	:	:	:	:	27 686	28 113	29 546	32 211
994 CAPITAL ACCOUNT	:	:	:	:	:	:	:	:	:	:
010 CURRENT + CAPITAL ACCOUNT	20 499	19 784	22 030	25 432	24 818	27 071	:	:	:	:
995 FINANCIAL ACCOUNT	:	:	:	:	:	:	:	:	:	:
998 NET ERRORS AND OMISSIONS	:	:	:	:	:	:	:	:	:	:

10.5.

Reporter: Spain

Partner: Extra EUR12

(Mio ECU)

	1986	1987	1988	1989	1990	1991	1992	1993	1994	1995
	Debit									
100 GOODS	16 650	18 269	20 922	26 079	26 303	28 727	28 773	26 270	29 139	31 719
200 SERVICES	3 205	3 851	4 533	5 592	6 224	6 282	6 034	6 403	6 045	6 643
205 Transportation	1 095	1 627	1 879	2 165	2 226	1 793	1 481	1 314	1 435	1 720
206 Sea transport	427	745	887	988	1 010	472	638	623	680	775
207 Passenger transport on sea	3	5	3	3	5	3	5	13	7	10
208 Freight transport on sea	424	740	884	985	1 005	469	533	544	604	661
209 Support, auxiliary and other services	:	:	:	:	:	:	100	65	70	104
210 Air transport	155	203	346	361	400	305	512	392	422	628
211 Passenger transport by air	142	186	318	320	357	278	252	247	252	314
212 Freight transport by air	13	17	28	41	43	27	56	47	38	33
213 Supporting, auxiliary and other services	:	:	:	:	:	:	205	98	132	281
214 Other transportation	513	679	646	816	817	1 016	331	299	333	317
236 Travel	702	808	967	1 323	1 628	1 840	1 695	1 792	1 447	1 702
981 Other services	1 208	1 248	1 494	1 963	2 192	2 219	2 858	3 298	3 162	3 221
245 Communications services	35	44	38	34	27	35	47	134	124	108
249 Construction services	23	8	13	29	33	41	48	99	40	66
253 Insurance services	159	256	220	227	181	116	179	227	216	230
260 Financial services	21	46	52	101	148	166	80	143	101	111
262 Computer and information services	:	:	:	:	:	:	262	181	159	159
266 Royalties and licence fees	189	178	235	271	342	396	465	403	416	492
268 Other business services	399	397	525	885	947	793	1 158	1 224	1 363	1 493
269 Merchanting and other trade-related serv.	217	216	231	473	405	294	227	263	290	290
270 Merchanting	0	0	0	0	0	0	0	0	0	0
271 Other trade related services	217	216	231	473	405	294	227	263	290	290
272 Operational leasing	:	:	:	:	:	:	131	74	90	91
273 Misc. business, prof. and technical serv.	182	181	294	412	541	499	799	887	984	1 111
274 Legal, account., man., cons. and pub. rel.	:	:	:	:	:	:	90	90	121	99
278 Adv., market res. and polling	53	59	70	93	96	111	135	146	171	165
279 Research and development	:	:	:	:	:	:	69	106	51	49
280 Architect., engin. and other technical	:	:	:	:	:	:	103	133	106	143
281 Agric., mining and on-site processing	:	:	:	:	:	:	6	8	6	2
284 Other	:	:	:	:	:	:	268	273	356	504
285 Serv. between affiliated enterprises, n/e	:	:	:	:	:	:	129	132	172	150
287 Personal, cultural and recreational services	32	38	42	76	100	214	289	320	272	350
288 Audio-visual and related services	:	:	:	:	:	:	231	258	215	287
289 Other personal, cultural and recreational	:	:	:	:	:	:	58	62	57	63
291 Government services, n/e	350	281	369	340	413	458	329	565	469	213
982 Services not allocated	200	169	193	141	177	431	0	0	0	0
300 INCOME	1 714	1 898	2 871	3 012	3 684	5 177	2 330	2 027	1 921	1 613
310 Compensation of employees	5	4	4	7	6	5	5	59	44	70
320 Investment income	1 709	1 894	2 867	3 005	3 678	5 171	2 325	1 968	1 877	1 543
379 CURRENT TRANSFERS	1 490	433	527	693	689	897	870	715	830	1 010
993 CURRENT ACCOUNT	:	:	:	:	:	:	38 008	35 414	37 935	40 986
994 CAPITAL ACCOUNT	:	:	:	:	:	:	:	:	:	:
010 CURRENT + CAPITAL ACCOUNT	23 059	24 450	28 853	35 376	36 900	41 083	:	:	:	:
995 FINANCIAL ACCOUNT	:	:	:	:	:	:	:	:	:	:
998 NET ERRORS AND OMISSIONS	:	:	:	:	:	:	:	:	:	:

10.5.

Reporter: Spain

Partner: Extra EUR12

	(Mio ECU)									
	1986	1987	1988	1989	1990	1991	1992	1993	1994	1995
	Net									
100 GOODS	-6 318	-7 978	-9 566	-13 612	-13 668	-16 053	-14 120	-8 814	-9 776	-10 881
200 SERVICES	4 110	3 597	3 428	3 244	1 848	2 515	1 108	135	866	977
205 Transportation	417	281	93	-14	-309	122	-286	-396	-367	-434
206 Sea transport	-87	-476	-586	-622	-792	-321	-213	-348	-370	-420
207 Passenger transport on sea	3	-1	0	3	0	5	9	-7	3	-7
208 Freight transport on sea	-90	-475	-586	-625	-792	-326	-415	-357	-396	-432
209 Support, auxiliary and other services	:	:	:	:	:	:	193	16	22	18
210 Air transport	265	686	289	335	244	238	-6	20	84	13
211 Passenger transport by air	242	665	297	352	263	235	49	-134	-82	94
212 Freight transport by air	23	21	-8	-17	-19	3	0	70	106	16
213 Supporting, auxiliary and other services	:	:	:	:	:	:	-55	84	60	-97
214 Other transportation	239	71	390	273	237	207	-67	-68	-81	-27
236 Travel	3 952	3 690	3 883	4 010	3 021	2 976	2 374	1 680	1 816	1 902
981 Other services	-334	-279	-471	-662	-829	-524	-979	-1 149	-582	-491
245 Communications services	93	40	24	16	40	41	45	32	38	45
249 Construction services	42	13	35	59	33	87	180	119	182	156
253 Insurance services	-62	-86	-67	-74	-24	61	48	69	141	49
260 Financial services	28	34	59	61	12	50	82	-34	98	28
262 Computer and information services	:	:	:	:	:	:	-203	127	247	472
266 Royalties and licence fees	-168	-165	-219	-244	-311	-366	-429	-347	-339	-438
268 Other business services	1	-34	-116	-341	-333	-80	-510	-447	-466	-475
269 Merchanting and other trade-related serv	42	20	46	-112	-2	60	-181	-157	-160	-147
270 Merchanting	51	8	-19	30	13	31	-59	-5	19	26
271 Other trade related services	-9	12	65	-142	-15	29	-122	-153	-179	-173
272 Operational leasing	:	:	:	:	:	:	-68	-61	-59	-68
273 Misc. business, prof. and technical serv.	-41	-54	-162	-229	-331	-140	-262	-228	-247	-260
274 Legal, account., man, cons. and pub. rel.	:	:	:	:	:	:	-7	12	-9	8
278 Adv., market res. and polling	-21	-14	-16	-29	2	37	-46	-38	-48	-60
279 Research and development	:	:	:	:	:	:	-17	-42	17	5
280 Architect, engin. and other technical	:	:	:	:	:	:	-38	-60	-10	-9
281 Agric., mining and on-site processing	:	:	:	:	:	:	-1	-2	0	1
284 Other	:	:	:	:	:	:	-83	-42	-107	-150
285 Serv. between affiliated enterprises, nte	:	:	:	:	:	:	-68	-56	-90	-54
287 Personal, cultural and recreational services	-23	-25	-27	-11	-47	-146	-151	-250	-189	-284
288 Audio-visual and related services	:	:	:	:	:	:	-140	-216	-174	-258
289 Other personal, cultural and recreational	:	:	:	:	:	:	-12	-34	-15	-26
291 Government services, n l e	-245	-56	-160	-128	-198	-172	-41	-416	-295	-46
982 Services not allocated	75	-95	-77	-90	-34	-59	0	0	0	0
300 INCOME	-774	-1 031	-1 635	-581	-1 297	-1 313	2 129	834	45	873
310 Compensation of employees	77	110	99	106	97	85	82	-19	-4	-13
320 Investment Income	-851	-1 141	-1 734	-687	-1 394	-1 398	2 047	853	49	886
379 CURRENT TRANSFERS	422	745	950	1 005	1 036	838	561	544	476	257
993 CURRENT ACCOUNT	:	:	:	:	:	:	-10 321	-7 301	-8 389	-8 775
994 CAPITAL ACCOUNT	:	:	:	:	:	:	:	:	:	:
010 CURRENT + CAPITAL ACCOUNT	-2 560	-4 666	-6 823	-9 944	-12 081	-14 012	:	:	:	:
995 FINANCIAL ACCOUNT	:	:	:	:	:	:	:	:	:	:
998 NET ERRORS AND OMISSIONS	:	:	:	:	:	:	:	:	:	:

10.5.

Reporter: Spain

Partner: Extra EUR12

(In %)

	1986	1987	1988	1989	1990	1991	1992	1993	1994	1995
	Cover ratio									
100 GOODS	62	56	54	48	48	44	51	66	66	66
200 SERVICES	228	193	176	158	130	140	118	102	114	115
205 Transportation	138	117	105	99	86	107	81	70	74	75
206 Sea transport	80	36	34	37	22	32	67	44	46	46
207 Passenger transport on sea	200	80	100	200	100	267	266	44	148	30
208 Freight transport on sea	79	36	34	37	21	30	22	34	35	35
209 Support auxiliary and other services	:	:	:	:	:	:	293	125	131	117
210 Air transport	271	438	184	193	161	178	99	105	120	102
211 Passenger transport by air	270	458	193	210	174	185	119	46	68	130
212 Freight transport by air	277	224	71	59	56	111	99	249	381	149
213 Supporting, auxiliary and other services	:	:	:	:	:	:	73	186	145	66
214 Other transportation	147	110	180	133	129	120	80	77	76	91
236 Travel	663	557	502	403	286	262	240	194	225	212
981 Other services	72	78	68	66	62	76	66	65	82	85
245 Communications services	366	191	163	147	248	217	196	124	131	142
249 Construction services	283	263	369	303	200	312	473	219	551	338
253 Insurance services	61	66	70	67	87	153	127	130	165	122
260 Financial services	233	174	213	160	108	130	203	76	197	126
262 Computer and information services	.	:	:	:	:	:	22	170	255	397
266 Royalties and licence fees	11	7	7	10	9	8	8	14	19	11
268 Other business services	100	91	78	61	65	90	56	64	66	68
269 Merchanting and other trade-related serv.	119	109	120	76	100	120	21	40	45	49
270 Merchanting	-	-	-	-	-	-	-	-	-	-
271 Other trade related services	96	106	128	70	96	110	46	42	38	40
272 Operational leasing	:	:	:	:	:	:	48	17	34	26
273 Misc business, prof. and technical serv.	77	70	45	44	39	72	67	74	75	77
274 Legal, account., man, cons and pub. rel	.	.	:	:	.	.	92	113	92	108
278 Adv., market res and polling	60	76	77	69	102	133	66	74	72	63
279 Research and development	:	:	.	.	:	:	75	60	134	110
280 Architect., engin. and other technical	:	:	:	.	:	.	63	55	90	93
281 Agric., mining and on-site processing	:	:	:	.	:	.	77	76	99	192
284 Other	:	.	:	.	:	:	69	85	70	70
285 Serv between affiliated enterprises, n/e	:	.	:	.	:	.	47	58	48	64
287 Personal, cultural and recreational services	28	34	36	86	53	32	48	22	31	19
288 Audio-visual and related services	:	:	:	.	.	.	39	16	19	10
289 Other personal, cultural and recreational	:	.	:	.	.	.	80	46	74	59
291 Government services, n/e	30	80	57	62	52	63	88	26	37	78
982 Services not allocated	138	44	60	36	81	86	-	-	-	-
300 INCOME	55	46	43	81	65	75	191	141	102	154
310 Compensation of employees	1 640	2 850	2 575	1 614	1 717	1 820	1 646	67	91	81
320 Investment income	50	40	40	77	62	73	188	143	103	157
379 CURRENT TRANSFERS	128	272	280	245	250	194	164	175	157	125
993 CURRENT ACCOUNT	:	:	:	:	:	:	73	79	78	79
994 CAPITAL ACCOUNT	:	:	:	:	:	:	:	:	:	:
010 CURRENT + CAPITAL ACCOUNT	89	81	76	72	67	66	:	:	:	:
995 FINANCIAL ACCOUNT
998 NET ERRORS AND OMISSIONS

10.6.

Reporter: Spain

Partner: USA

		(Mio ECU)									
		1986	1987	1988	1989	1990	1991	1992	1993	1994	1995
		Credit									
100	GOODS	2 544	2 351	2 640	2 633	2 810	2 363	2 631	2 747	3 234	2 924
200	SERVICES	3 276	2 970	2 839	3 055	2 948	3 253	2 562	2 311	2 400	2 371
205	Transportation	474	636	480	590	542	758	303	238	323	324
206	Sea transport	.	:	:	:	.	:	101	65	76	74
207	Passenger transport on sea	.	:	:	:	.	:	2	1	6	1
208	Freight transport on sea	:	:	:	:	:	:	13	27	33	32
209	Support. auxiliary and other services	.	:	:	:	.	:	86	37	38	41
210	Air transport	:	:	:	:	:	:	153	132	202	187
211	Passenger transport by air	:	:	:	:	:	:	74	33	77	52
212	Freight transport by air	:	:	:	:	:	:	19	18	21	17
213	Supporting, auxiliary and other services	.	:	:	:	.	:	59	82	103	118
214	Other transportation	:	:	:	:	:	:	49	40	45	63
236	Travel	2 344	1 922	1 837	1 775	1 744	1 660	1 324	976	861	871
981	Other services	458	413	522	690	662	836	935	1 097	1 217	1 176
245	Communications services	.	:	:	.	.	:	64	88	94	80
249	Construction services	.	:	:	.	.	:	25	32	41	42
253	Insurance services	.	:	:	.	.	:	24	189	115	67
260	Financial services	.	:	:	.	.	:	96	56	141	72
262	Computer and information services	.	:	:	.	.	:	30	126	181	308
266	Royalties and licence fees	.	:	:	.	.	:	20	33	45	34
268	Other business services	.	:	:	.	.	:	324	395	409	413
269	Merchanting and other trade-related serv.	.	:	:	.	.	:	59	43	48	55
270	Merchanting	.	:	:	.	.	:	27	-3	6	10
271	Other trade related services	.	:	:	.	.	:	32	46	41	45
272	Operational leasing	.	:	:	.	.	:	21	7	19	9
273	Misc. business, prof. and technical serv.	.	:	:	.	.	:	244	344	342	350
274	Legal, account, man., cons. and pub. rel.	.	:	:	.	.	:	36	49	51	49
278	Adv., market res. and polling	.	:	:	.	.	:	36	53	49	41
279	Research and development	.	:	:	.	.	:	34	42	54	34
280	Architect., engin. and other technical	.	:	:	.	.	:	30	42	41	43
281	Agric., mining and on-site processing	.	:	:	.	.	:	1	2	2	1
284	Other	.	:	:	.	.	:	81	118	109	145
285	Serv. between affiliated enterprises, n/e	.	:	:	.	.	:	26	39	36	37
287	Personal, cultural and recreational services	.	:	:	.	.	:	69	54	54	33
288	Audio-visual and related services	.	:	:	.	.	:	51	37	33	20
289	Other personal, cultural and recreational	.	:	:	.	.	:	18	17	21	13
291	Government services, n/e	100	134	208	209	182	253	283	125	138	126
982	Services not allocated	0	0	0	0	0	0	0	0	0	0
300	INCOME	245	224	458	1 346	1 077	2 478	2 979	1 961	1 382	1 756
310	Compensation of employees	25	34	32	42	34	14	11	16	17	17
320	Investment income	220	190	426	1 304	1 043	2 463	2 968	1 945	1 365	1 739
379	CURRENT TRANSFERS	333	309	329	451	429	327	383	526	430	394
993	CURRENT ACCOUNT	.	:	:	.	.	:	8 555	7 544	7 446	7 445
994	CAPITAL ACCOUNT	.	:	:	.	.	:
010	CURRENT + CAPITAL ACCOUNT	6 398	5 853	6 266	7 485	7 264	8 421
995	FINANCIAL ACCOUNT	.	:	:	.	.	:
998	NET ERRORS AND OMISSIONS	.	:	:	.	.	:

10.6.

Reporter: Spain

Partner: USA

	(Mio ECU)									
	1986	1987	1988	1989	1990	1991	1992	1993	1994	1995
	Debit									
100 GOODS	3 440	3 625	4 720	6 024	5 791	5 928	5 593	4 954	5 607	5 426
200 SERVICES	1 566	1 653	1 821	2 215	2 668	2 973	3 217	3 280	2 968	3 217
205 Transportation	338	394	316	355	418	589	381	352	431	461
206 Sea transport	:	:	:	:	:	:	119	127	141	147
207 Passenger transport on sea	:	:	:	:	:	:	2	2	1	1
208 Freight transport on sea	:	:	:	:	:	:	81	99	113	112
209 Support. auxiliary and other services	:	:	:	:	:	:	37	26	27	34
210 Air transport	:	:	:	:	:	:	177	160	217	256
211 Passenger transport by air	:	:	:	:	:	:	104	110	150	198
212 Freight transport by air	:	:	:	:	:	:	20	18	10	6
213 Supporting, auxiliary and other services	:	:	:	:	:	:	53	33	57	52
214 Other transportation	:	:	:	:	:	:	85	65	74	59
236 Travel	521	575	645	888	1 108	1 224	1 174	981	789	1 030
981 Other services	707	684	861	973	1 142	1 160	1 662	1 947	1 748	1 725
245 Communications services	:	:	:	:	:	:	28	74	82	55
249 Construction services	:	:	:	:	:	:	4	61	15	20
253 Insurance services	:	:	:	:	:	:	60	116	52	58
260 Financial services	:	:	:	:	:	:	45	101	51	51
262 Computer and information services	:	:	:	:	:	:	207	134	122	133
266 Royalties and licence fees	:	:	:	:	:	:	256	276	320	376
268 Other business services	:	:	:	:	:	:	637	537	580	689
269 Merchanting and other trade-related serv.	:	:	:	:	:	:	71	91	83	86
270 Merchanting	:	:	:	:	:	:	0	0	0	0
271 Other trade related services	:	:	:	:	:	:	71	91	83	86
272 Operational leasing	:	:	:	:	:	:	80	48	61	56
273 Misc. business, prof. and technical serv.	:	:	:	:	:	:	485	397	436	547
274 Legal, account., man., cons. and pub. rel.	:	:	:	:	:	:	85	64	82	56
278 Adv., market res. and polling	:	:	:	:	:	:	89	72	81	71
279 Research and development	:	:	:	:	:	:	26	26	17	14
280 Architect, engin. and other technical	:	:	:	:	:	:	69	69	48	81
281 Agric., mining and on-site processing	:	:	:	:	:	:	7	6	5	1
284 Other	:	:	:	:	:	:	142	108	136	231
285 Serv. between affiliated enterprises, n/e	:	:	:	:	:	:	69	52	66	94
287 Personal, cultural and recreational services	:	:	:	:	:	:	222	259	195	224
288 Audio-visual and related services	:	:	:	:	:	:	186	222	162	193
289 Other personal, cultural and recreational	:	:	:	:	:	:	36	38	32	31
291 Government services, n/e	236	174	269	118	234	151	204	388	331	121
982 Services not allocated	0	0	0	0	0	0	0	0	0	0
300 INCOME	773	647	748	611	949	1 869	1 034	849	1 030	798
310 Compensation of employees	2	2	2	3	3	1	2	16	8	27
320 Investment income	771	645	746	608	947	1 868	1 032	833	1 023	771
379 CURRENT TRANSFERS	346	117	168	207	205	240	296	328	388	530
993 CURRENT ACCOUNT	:	:	:	:	:	:	10 140	9 411	9 993	9 970
994 CAPITAL ACCOUNT	:	:	:	:	:	:	:	:	:	:
010 CURRENT + CAPITAL ACCOUNT	6 125	6 043	7 457	9 057	9 613	11 010	:	:	:	:
995 FINANCIAL ACCOUNT	:	:	:	:	:	:	:	:	:	:
998 NET ERRORS AND OMISSIONS	:	:	:	:	:	:	:	:	:	:

10.6.

Reporter: Spain

Partner: USA

(Mio ECU)

	1986	1987	1988	1989	1990	1991	1992	1993	1994	1995
	Net									
100 GOODS	-896	-1 275	-2 080	-3 391	-2 981	-3 565	-2 961	-2 207	-2 372	-2 502
200 SERVICES	1 710	1 317	1 017	839	281	280	-656	-970	-568	-846
205 Transportation	136	242	164	235	124	169	-78	-114	-108	-137
206 Sea transport	:	:	:	:	:	:	-18	-61	-64	-73
207 Passenger transport on sea	:	:	:	:	:	:	0	0	4	0
208 Freight transport on sea	:	:	:	:	:	:	-68	-72	-80	-80
209 Support auxiliary and other services	:	:	:	:	:	:	49	11	11	7
210 Air transport	:	:	:	:	:	:	-24	-28	-15	-69
211 Passenger transport by air	:	:	:	:	:	:	-30	-77	-73	-146
212 Freight transport by air	:	:	:	:	:	:	0	0	11	11
213 Supporting, auxiliary and other services	:	:	:	:	:	:	6	49	47	66
214 Other transportation	:	:	:	:	:	:	-36	-25	-29	4
236 Travel	1 823	1 347	1 192	887	636	436	150	-6	72	-159
981 Other services	-249	-272	-339	-283	-480	-325	-728	-850	-531	-549
245 Communications services	:	:	:	:	:	:	36	14	12	25
249 Construction services	:	:	:	:	:	:	21	-29	26	22
253 Insurance services	:	:	:	:	:	:	-35	73	63	9
260 Financial services	:	:	:	:	:	:	50	-46	89	22
262 Computer and information services	:	:	:	:	:	:	-177	-9	59	175
266 Royalties and licence fees	:	:	:	:	:	:	-236	-242	-275	-341
268 Other business services	:	:	:	:	:	:	-312	-142	-171	-276
269 Merchanting and other trade-related serv	:	:	:	:	:	:	-12	-48	-36	-31
270 Merchanting	:	:	:	:	:	:	27	-3	6	10
271 Other trade related services	:	:	:	:	:	:	-39	-45	-42	-41
272 Operational leasing	:	:	:	:	:	:	-59	-41	-42	-47
273 Misc. business, prof. and technical serv	:	:	:	:	:	:	-241	-53	-94	-198
274 Legal, account., man., cons. and pub. rel.	:	:	:	:	:	:	-49	-14	-32	-6
278 Adv., market res. and polling	:	:	:	:	:	:	-53	-19	-31	-30
279 Research and development	:	:	:	:	:	:	8	16	37	20
280 Architect., engin. and other technical	:	:	:	:	:	:	-39	-26	-7	-38
281 Agric., mining and on-site processing	:	:	:	:	:	:	-5	-5	-3	0
284 Other	:	:	:	:	:	:	-61	10	-27	-86
285 Serv. between affiliated enterprises, nie	:	:	:	:	:	:	-42	-14	-30	-57
287 Personal, cultural and recreational services	:	:	:	:	:	:	-153	-206	-141	-191
288 Audio-visual and related services	:	:	:	:	:	:	-135	-185	-129	-173
289 Other personal, cultural and recreational	:	:	:	:	:	:	-19	-21	-11	-18
291 Government services, n l e	-136	-40	-61	91	-52	102	79	-263	-193	6
982 Services not allocated	0	0	0	0	0	0	0	0	0	0
300 INCOME	-529	-423	-290	735	127	609	1 944	1 112	351	959
310 Compensation of employees	23	32	30	39	31	14	9	1	9	-9
320 Investment income	-552	-455	-320	696	96	595	1 936	1 111	342	968
379 CURRENT TRANSFERS	-13	192	161	244	224	87	87	198	42	-136
993 CURRENT ACCOUNT	:	:	:	:	:	:	-1 585	-1 866	-2 546	-2 525
994 CAPITAL ACCOUNT	:	:	:	:	:	:	:	:	:	:
010 CURRENT + CAPITAL ACCOUNT	273	-189	-1 192	-1 573	-2 349	-2 588	:	:	:	:
995 FINANCIAL ACCOUNT	:	:	:	:	:	:	:	:	:	:
998 NET ERRORS AND OMISSIONS	:	:	:	:	:	:	:	:	:	:

10.6.

Reporter: Spain

Partner: USA

	(In %)									
	1986	1987	1988	1989	1990	1991	1992	1993	1994	1995
	Cover ratio									
100 GOODS	74	65	56	44	49	40	47	55	58	54
200 SERVICES	209	180	156	138	110	109	80	70	81	74
205 Transportation	140	161	152	166	130	129	80	68	75	70
206 Sea transport	.	:	.	.	.	:	85	52	54	50
207 Passenger transport on sea	.	.	.	:	:	.	121	75	427	78
208 Freight transport on sea	.	:	.	:	.	.	16	28	29	29
209 Support auxiliary and other services	.	:	:	:	:	.	233	142	142	121
210 Air transport	:	:	:	:	:	:	86	83	93	73
211 Passenger transport by air	:	:	:	:	.	:	71	30	52	26
212 Freight transport by air	:	:	:	:	:	:	99	101	210	305
213 Supporting, auxiliary and other services	:	.	:	:	:	:	112	251	182	227
214 Other transportation	:	.	:	:	.	:	58	62	61	107
236 Travel	450	334	285	200	157	136	113	99	109	85
981 Other services	65	60	61	71	58	72	56	56	70	68
245 Communications services	.	.	.	:	:	.	226	119	114	146
249 Construction services	:	:	667	52	279	213
253 Insurance services	:	.	:	.	.	.	41	163	220	116
260 Financial services	:	:	.	:	:	.	210	55	274	143
262 Computer and information services	.	:	.	:	.	.	14	93	148	231
266 Royalties and licence fees	:	:	:	:	:	:	8	12	14	9
268 Other business services	:	:	:	:	:	:	51	74	70	60
269 Merchanting and other trade-related serv.	:	:	:	.	.	.	83	48	57	64
270 Merchanting	:	:	:	.	.	.	-	-	-	-
271 Other trade related services	:	45	50	50	53
272 Operational leasing	:	26	15	32	15
273 Misc. business, prof. and technical serv	:	50	87	78	64
274 Legal, account, man., cons and pub. rel.	:	:	42	78	62	89
278 Adv, market res. and polling	41	73	61	58
279 Research and development	133	160	310	235
280 Architect., engin. and other technical	:	:	43	62	85	53
281 Agric., mining and on-site processing	:	:	22	28	48	122
284 Other	:	:	57	109	80	63
285 Serv between affiliated enterprises, nie	:	39	74	54	39
287 Personal, cultural and recreational services	:	:	31	21	28	15
288 Audio-visual and related services	27	17	20	10
289 Other personal, cultural and recreational	:	49	44	65	43
291 Government services, n e	42	77	77	177	78	168	139	32	42	105
982 Services not allocated	-	-	-	-	-	-	-	-	-	-
300 INCOME	32	35	61	220	113	133	288	231	134	220
310 Compensation of employees	1 250	1 700	1 600	1 400	1 133	1 400	445	105	218	65
320 Investment income	29	29	57	214	110	132	288	233	133	226
379 CURRENT TRANSFERS	96	264	196	218	209	136	130	161	111	74
993 CURRENT ACCOUNT	:	:	:	:	:	:	84	80	75	75
994 CAPITAL ACCOUNT	:	:	:	:	:	:	:	:	:	:
010 CURRENT + CAPITAL ACCOUNT	104	97	84	83	76	76	:	:	:	:
995 FINANCIAL ACCOUNT
998 NET ERRORS AND OMISSIONS

10.7.

Reporter: Spain

Partner: Japan

(Mio ECU)

	1986	1987	1988	1989	1990	1991	1992	1993	1994	1995
	Credit									
100 GOODS	305	323	404	528	463	477	473	506	862	971
200 SERVICES	116	194	199	375	261	289	253	194	173	225
205 Transportation	50	129	146	253	168	121	80	19	33	36
206 Sea transport	26	8	13	18
207 Passenger transport on sea	:	:	:	:	:	:	0	0	0	0
208 Freight transport on sea	:	:	:	:	:	:	5	5	9	11
209 Support auxiliary and other services	:	:	:	:	:	:	21	2	4	7
210 Air transport	:	:	:	:	:	:	48	5	9	6
211 Passenger transport by air	:	:	:	:	:	:	43	0	2	0
212 Freight transport by air	:	:	:	:	:	:	3	3	4	5
213 Supporting, auxiliary and other services	:	:	:	:	:	:	2	2	4	1
214 Other transportation	:	:	6	6	11	12
236 Travel	19	28	12	67	34	86	91	103	75	118
981 Other services	46	37	41	55	59	83	82	72	64	72
245 Communications services	6	9	5	4
249 Construction services	1	2	0	0
253 Insurance services	13	3	3	5
260 Financial services	8	2	2	5
262 Computer and information services	1	0	0	0
266 Royalties and licence fees	2	3	2	3
268 Other business services	44	51	48	41
269 Merchanting and other trade-related serv.	7	11	9	7
270 Merchanting	-7	0	1	0
271 Other trade related services	14	11	9	7
272 Operational leasing	4	0	0	0
273 Misc. business, prof and technical serv	34	39	39	33
274 Legal, account., man, cons and pub. rel	2	2	3	2
278 Adv., market res. and polling	13	16	15	15
279 Research and development	1	1	1	2
280 Architect., engin and other technical	1	2	1	1
281 Agric, mining and on-site processing	0	0	0	0
284 Other	12	14	14	9
285 Serv. between affiliated enterprises, n/e	4	4	5	5
287 Personal, cultural and recreational services	6	1	2	3
288 Audio-visual and related services	4	0	1	1
289 Other personal, cultural and recreational	2	1	1	2
291 Government services, n/e	0	0	0	0	0	0	0	1	2	11
982 Services not allocated	0	0	0	0	0	0	0	0	0	0
300 INCOME	46	44	72	88	107	231	458	227	60	94
310 Compensation of employees	3	4	4	5	4	1	0	2	1	1
320 Investment income	43	40	68	83	103	230	458	225	59	94
379 CURRENT TRANSFERS	6	8	14	26	19	34	30	13	22	22
993 CURRENT ACCOUNT	:	:	:	:	:	:	1 214	940	1 118	1 313
994 CAPITAL ACCOUNT	:	:	:	:	:	:	:	:	:	:
010 CURRENT + CAPITAL ACCOUNT	472	569	689	1 017	850	1 031	:	:	:	:
995 FINANCIAL ACCOUNT	:	:	:	:	:	:	:	:	:	:
998 NET ERRORS AND OMISSIONS	:	:	:	:	:	:	:	:	:	:

10.7.

Reporter: Spain

Partner: Japan

(Mio ECU)

	1986	1987	1988	1989	1990	1991	1992	1993	1994	1995
	Debit									
100 GOODS	1 660	1 809	2 496	2 951	2 924	3 380	3 440	2 787	2 643	2 772
200 SERVICES	95	131	164	289	248	255	240	213	190	192
205 Transportation	36	68	91	182	134	163	139	89	92	92
206 Sea transport	75	59	58	60
207 Passenger transport on sea	0	0	0	0
208 Freight transport on sea	72	58	55	58
209 Support auxiliary and other services	3	1	2	2
210 Air transport	32	3	7	5
211 Passenger transport by air	5	0	2	2
212 Freight transport by air	4	3	3	3
213 Supporting, auxiliary and other services	23	0	2	0
214 Other transportation	33	27	27	26
236 Travel	7	7	9	11	14	17	20	32	16	13
981 Other services	52	56	64	96	100	75	81	91	82	87
245 Communications services	1	2	2	1
249 Construction services	4	3	1	0
253 Insurance services	9	7	14	9
260 Financial services	4	5	5	8
262 Computer and information services	5	8	3	1
266 Royalties and licence fees	14	15	22	24
268 Other business services	37	43	28	37
269 Merchanting and other trade-related serv	4	6	5	5
270 Merchanting	0	0	0	0
271 Other trade related services	4	6	5	5
272 Operational leasing	3	1	0	0
273 Misc business, prof and technical serv	30	36	23	31
274 Legal, account., man., cons. and pub. rel.	2	3	1	1
278 Adv., market res. and polling	8	8	7	12
279 Research and development	3	3	3	3
280 Architect, engin and other technical	4	4	3	4
281 Agric., mining and on-site processing	0	0	0	0
284 Other	9	12	6	8
285 Serv. between affiliated enterprises, n/e	4	6	3	3
287 Personal, cultural and recreational services	3	1	1	0
288 Audio-visual and related services	1	1	1	0
289 Other personal, cultural and recreational	1	0	0	0
291 Government services, n/e	3	4	4	5	5	5	5	8	6	5
982 Services not allocated	0	0	0	0	0	0	0	0	0	0
300 INCOME	354	231	351	262	400	322	301	358	195	244
310 Compensation of employees	0	0	0	0	0	0	0	2	2	3
320 Investment income	354	231	351	262	400	322	300	356	192	241
379 CURRENT TRANSFERS	2	2	4	4	4	5	14	4	6	7
993 CURRENT ACCOUNT	3 995	3 362	3 034	3 215
994 CAPITAL ACCOUNT
010 CURRENT + CAPITAL ACCOUNT	2 111	2 173	3 015	3 506	3 576	3 962
995 FINANCIAL ACCOUNT
998 NET ERRORS AND OMISSIONS

10.7.

Reporter: Spain

Partner: Japan

(Mio ECU)

	1986	1987	1988	1989	1990	1991	1992	1993	1994	1995
	Net									
100 GOODS	-1 355	-1 486	-2 092	-2 423	-2 461	-2 902	-2 967	-2 281	-1 780	-1 801
200 SERVICES	21	63	35	86	14	34	13	-19	-17	34
205 Transportation	14	61	56	71	34	-42	-59	-70	-58	-56
206 Sea transport	:	:	:	:	:	:	-49	-51	-44	-43
207 Passenger transport on sea	:	:	:	:	:	:	0	0	0	0
208 Freight transport on sea	:	:	:	:	:	:	-67	-53	-46	-47
209 Support. auxiliary and other services	:	:	:	:	:	:	18	2	2	5
210 Air transport	:	:	:	:	:	:	17	2	2	1
211 Passenger transport by air	:	:	:	:	:	:	38	0	-1	-2
212 Freight transport by air	:	:	:	:	:	:	-1	0	1	2
213 Supporting, auxiliary and other services	:	:	:	:	:	:	-21	1	1	1
214 Other transportation	:	:	:	:	:	:	-27	-20	-16	-15
236 Travel	12	21	3	56	20	69	72	71	59	105
981 Other services	-5	-19	-24	-41	-40	8	1	-20	-18	-15
245 Communications services	:	:	:	:	:	:	5	7	3	3
249 Construction services	:	:	:	:	:	:	-2	-1	-1	0
253 Insurance services	:	:	:	:	:	:	4	-4	-12	-4
260 Financial services	:	:	:	:	:	:	4	-3	-3	-4
262 Computer and information services	:	:	:	:	:	:	-4	-7	-3	-1
266 Royalties and licence fees	:	:	:	:	:	:	-12	-12	-20	-22
268 Other business services	:	:	:	:	:	:	8	8	20	5
269 Merchanting and other trade-related serv	:	:	:	:	:	:	3	6	5	2
270 Merchanting	:	:	:	:	:	:	-7	0	1	0
271 Other trade related services	:	:	:	:	:	:	11	5	4	2
272 Operational leasing	:	:	:	:	:	:	1	-1	0	0
273 Misc. business, prof. and technical serv.	:	:	:	:	:	:	3	4	15	2
274 Legal, account., man., cons. and pub. rel.	:	:	:	:	:	:	1	-1	2	1
278 Adv., market res. and polling	:	:	:	:	:	:	5	8	8	2
279 Research and development	:	:	:	:	:	:	-3	-2	-2	-1
280 Architect, engin. and other technical	:	:	:	:	:	:	-3	-2	-2	-3
281 Agric., mining and on-site processing	:	:	:	:	:	:	0	0	0	0
284 Other	:	:	:	:	:	:	3	2	8	1
285 Serv. between affiliated enterprises, nie	:	:	:	:	:	:	0	-1	2	2
287 Personal, cultural and recreational services	:	:	:	:	:	:	3	0	1	2
288 Audio-visual and related services	:	:	:	:	:	:	2	-1	0	1
289 Other personal, cultural and recreational	:	:	:	:	:	:	0	1	1	1
291 Government services, n i e	-3	-4	-4	-5	-5	-5	-5	-7	-4	6
982 Services not allocated	0	0	0	0	0	0	0	0	0	0
300 INCOME	-309	-187	-279	-174	-292	-92	157	-131	-135	-149
310 Compensation of employees	3	4	4	5	4	0	0	0	-2	-2
320 Investment income	-312	-191	-283	-179	-296	-92	157	-131	-133	-147
379 CURRENT TRANSFERS	4	6	10	22	15	29	16	9	16	15
993 CURRENT ACCOUNT	:	:	:	:	:	:	-2 781	-2 422	-1 916	-1 902
994 CAPITAL ACCOUNT	:	:	:	:	:	:	:	:	:	:
010 CURRENT + CAPITAL ACCOUNT	-1 639	-1 604	-2 326	-2 489	-2 726	-2 931	:	:	:	:
995 FINANCIAL ACCOUNT	:	:	:	:	:	:	:	:	:	:
998 NET ERRORS AND OMISSIONS	:	:	:	:	:	:	:	:	:	:

10.7.

Reporter: Spain

Partner: Japan

	(In %)									
	1986	1987	1988	1989	1990	1991	1992	1993	1994	1995
	Cover ratio									
100 GOODS	18	18	16	18	16	14	14	18	33	35
200 SERVICES	122	148	121	130	105	113	106	91	91	118
205 Transportation	139	190	160	139	125	74	58	22	36	39
206 Sea transport	.	:	:	:	:	.	35	13	23	29
207 Passenger transport on sea	:	:	:	:	:	:	100	71	0	-
208 Freight transport on sea	.	.	:	:	:	:	7	9	17	18
209 Support. auxiliary and other services	:	:	:	:	.	.	690	418	170	312
210 Air transport	:	.	:	:	:	:	152	151	125	120
211 Passenger transport by air	:	.	:	:	.	.	921	1 950	75	13
212 Freight transport by air	:	.	:	:	.	.	80	116	129	167
213 Supporting, auxiliary and other services	:	:	:	:	:	:	11	318	164	650
214 Other transportation	:	:	:	.	:	:	19	24	41	45
236 Travel	271	400	133	609	243	506	461	318	478	904
981 Other services	88	66	64	57	59	111	101	78	78	83
245 Communications services	:	:	:	.	:	:	1 139	378	288	298
249 Construction services	:	.	.	:	.	.	33	55	40	35
253 Insurance services	.	:	:	:	.	.	151	38	19	53
260 Financial services	.	:	:	:	:	.	198	44	42	54
262 Computer and information services	:	.	:	:	:	.	20	4	8	17
266 Royalties and licence fees	:	:	.	.	:	.	15	20	9	12
268 Other business services	.	:	121	119	172	113
269 Merchanting and other trade-related serv.	:	.	:	:	.	.	196	193	206	144
270 Merchanting	:	.	:	:	.	.	-	-	-	-
271 Other trade related services	:	:	:	:	.	.	394	192	192	143
272 Operational leasing	.	:	:	:	.	.	132	0	63	612
273 Misc. business, prof. and technical serv	:	:	:	:	.	.	111	110	166	107
274 Legal, account., man., cons and pub rel	:	:	:	:	.	.	136	77	392	162
278 Adv., market res. and polling	:	:	:	.	.	.	168	206	208	121
279 Research and development	:	:	:	.	.	.	27	26	41	52
280 Architect, engin. and other technical	.	:	36	59	24	22
281 Agric., mining and on-site processing	:	.	.	:	.	.	3	-	5	-
284 Other	:	:	:	.	.	.	133	114	236	113
285 Serv. between affiliated enterprises, n/e	.	.	:	:	.	.	91	77	160	184
287 Personal, cultural and recreational services	.	:	.	:	.	.	196	101	253	523
288 Audio-visual and related services	:	:	:	:	.	.	257	34	109	330
289 Other personal, cultural and recreational	:	.	:	.	.	.	131	630	1 625	726
291 Government services, n/e	0	0	0	0	0	0	3	11	30	234
982 Services not allocated	-	-	-	-	-	-	-	-	-	-
300 INCOME	13	19	21	34	27	72	152	63	31	39
310 Compensation of employees	-	-	-	-	-	-	141	80	38	33
320 Investment income	12	17	19	32	26	71	152	63	31	39
379 CURRENT TRANSFERS	300	400	350	650	475	680	211	306	363	296
993 CURRENT ACCOUNT	:	:	:	:	:	:	30	28	37	41
994 CAPITAL ACCOUNT	:	:	:	:	:	:	:	:	:	:
010 CURRENT + CAPITAL ACCOUNT	22	26	23	29	24	26	:	:	:	:
995 FINANCIAL ACCOUNT
998 NET ERRORS AND OMISSIONS

11.1.

Reporter: France

Partner: World

(Mio ECU)

	1986	1987	1988	1989	1990	1991	1992	1993	1994	1995
	Credit									
100 GOODS	121 437	122 592	136 995	156 751	165 198	170 628	175 878	169 693	188 447	206 807
200 SERVICES	42 258	42 976	45 127	54 844	59 204	62 562	69 996	72 562	74 992	73 385
205 Transportation	9 419	9 502	10 691	13 381	13 043	14 097	14 392	14 954	14 493	15 645
206 Sea transport	1 507	1 520	1 710	1 781	1 613	1 700	2 661	2 864	2 744	2 836
207 Passenger transport on sea	127	128	144	129	142	166	166	174	163	146
208 Freight transport on sea	1 380	1 392	1 566	1 651	1 470	1 534	1 546	1 635	1 617	1 665
209 Support. auxiliary and other services	:	:	:	:	:	:	949	1 056	964	1 024
210 Air transport	1 651	1 666	1 874	2 864	2 941	3 212	5 761	6 356	6 301	6 778
211 Passenger transport by air	1 163	1 173	1 320	2 290	2 320	2 504	2 484	2 512	2 310	2 348
212 Freight transport by air	488	493	554	573	622	708	850	879	893	972
213 Supporting, auxiliary and other services	2 427	2 965	3 099	3 458
214 Other transportation	6 261	6 316	7 106	8 736	8 490	9 185	5 970	5 734	5 448	6 031
236 Travel	9 905	10 299	11 667	14 756	15 898	17 281	19 473	20 112	20 814	21 056
981 Other services	11 120	10 752	10 325	12 893	15 940	16 717	27 700	30 888	33 056	32 738
245 Communications services	553	555	404	345	393	416	278	343	306	360
249 Construction services	1 565	1 465	1 152	1 228	1 393	1 718	2 156	2 104	1 922	2 364
253 Insurance services	1 168	1 029	1 258	1 180	1 220	865	3 490	4 444	4 757	4 433
260 Financial services	1 046	1 554	1 784	3 676	5 532	5 024	5 273	6 461	9 335	7 559
262 Computer and information services	:	:	115	141	210	276
266 Royalties and licence fees	677	753	940	918	1 017	1 157	1 220	1 242	1 288	1 419
268 Other business services	5 075	4 320	3 901	4 697	5 325	6 413	13 336	14 438	13 506	14 419
269 Merchanting and other trade-related serv	618	518	455	1 073	1 316	1 572	2 422	3 214	2 728	3 302
270 Merchanting	-607	-471	-491	241	171	464	964	1 745	1 317	1 804
271 Other trade related services	1 225	988	946	832	1 144	1 108	1 459	1 469	1 411	1 498
272 Operational leasing	303	337	349	333
273 Misc. business, prof and technical serv.	4 457	3 802	3 446	3 624	4 009	4 841	10 610	10 887	10 429	10 784
274 Legal, account, man, cons and pub rel	1 060	1 067	1 098	1 224
278 Adv, market res. and polling	883	885	645	581	640	704	404	457	409	475
279 Research and development	2 506	1 602	1 590	1 621
280 Architect., engin and other technical	1 774	2 407	2 278	2 332
281 Agnc, mining and on-site processing	17	31	35	26
284 Other	2 562	2 913	2 564	2 592
285 Serv. between affiliated enterprises, nie	2 287	2 411	2 457	2 515
287 Personal, cultural and recreational services	589	591	431	405	628	655	1 063	948	1 032	1 158
288 Audio-visual and related services	489	374	424	509
289 Other personal, cultural and recreational	574	574	608	649
291 Government services, n i e	446	486	455	443	432	470	768	767	701	750
982 Services not allocated	11 814	12 423	12 445	13 815	14 322	14 467	8 431	6 608	6 629	3 946
300 INCOME	25 269	24 477	26 607	33 487	43 964	56 745	67 206	84 026	92 093	98 639
310 Compensation of employees	2 317	2 407	2 883	2 796	2 920	3 321	2 456	2 532	2 612	2 630
320 Investment Income	22 952	22 070	23 724	30 690	41 044	53 424	64 749	81 494	89 481	96 009
379 CURRENT TRANSFERS	9 635	9 460	11 101	10 627	11 783	15 355	13 951	14 501	14 012	15 670
993 CURRENT ACCOUNT	:	:	:	:	:	:	327 030	340 782	369 545	394 501
994 CAPITAL ACCOUNT	:	:	:	:	:	:	4 284	1 851	1 793	1 743
010 CURRENT + CAPITAL ACCOUNT	198 598	199 505	219 831	255 709	280 148	305 296	331 314	342 633	371 337	396 244
995 FINANCIAL ACCOUNT	:	:	:	:	:	:	:	:	:	:
998 NET ERRORS AND OMISSIONS	:	:	:	:	:	:	:	:	:	:

11.1.

Reporter: France

Partner: World

(Mio ECU)

	1986	1987	1988	1989	1990	1991	1992	1993	1994	1995
	Debit									
100 GOODS	123 644	130 134	143 740	166 202	175 542	178 230	174 020	183 344	181 728	199 257
200 SERVICES	32 391	33 830	36 217	41 893	47 406	49 698	56 423	58 813	59 371	59 371
205 Transportation	8 689	8 638	9 821	12 925	14 101	15 043	15 627	16 063	15 160	16 246
206 Sea transport	1 596	1 587	1 804	2 151	2 113	2 477	3 692	3 939	3 735	3 872
207 Passenger transport on sea	31	31	35	32	31	42	56	47	48	29
208 Freight transport on sea	1 565	1 556	1 769	2 118	2 082	2 435	2 634	2 806	2 651	2 680
209 Support. auxiliary and other services	:	1 001	1 086	1 036	963
210 Air transport	2 329	2 315	2 632	2 822	3 039	3 051	5 865	6 666	6 593	7 171
211 Passenger transport by air	1 897	1 886	2 144	2 437	2 670	2 681	2 890	2 977	2 966	3 124
212 Freight transport by air	432	429	488	385	369	370	552	782	796	1 125
213 Supporting, auxiliary and other services	.	.	:	:	:	.	2 423	2 907	2 831	2 922
214 Other transportation	4 764	4 736	5 385	7 952	8 949	9 515	6 070	5 458	4 832	5 403
236 Travel	6 634	7 368	8 222	9 111	9 785	9 967	10 758	10 955	11 617	12 490
981 Other services	11 545	11 966	12 213	13 531	16 277	16 983	27 469	29 749	30 447	29 435
245 Communications services	419	440	363	235	251	333	281	357	341	310
249 Construction services	612	452	543	585	470	610	900	958	717	781
253 Insurance services	1 070	1 174	1 114	1 392	1 270	952	3 462	4 619	4 349	4 162
260 Financial services	1 044	1 658	2 010	3 482	5 650	5 440	5 816	7 043	8 815	7 161
262 Computer and information services	.	.	.	:	.	.	374	405	395	395
266 Royalties and licence fees	1 093	1 201	1 645	1 415	1 296	1 444	1 599	1 534	1 604	1 775
268 Other business services	5 426	5 085	4 708	4 690	5 486	6 148	12 172	12 320	11 680	12 370
269 Merchanting and other trade-related serv	2 468	2 191	1 868	1 717	1 883	1 878	2 279	2 451	2 485	2 581
270 Merchanting	0	0	0	0	0	0	0	0	0	0
271 Other trade related services	2 468	2 191	1 868	1 717	1 883	1 878	2 279	2 451	2 485	2 581
272 Operational leasing	:	:	:	:	.	:	951	1 038	1 008	1 060
273 Misc. business, prof and technical serv.	2 957	2 894	2 840	2 973	3 603	4 269	8 942	8 831	8 187	8 728
274 Legal, account., man., cons. and pub. rel.	:	1 884	1 223	1 269	1 388
278 Adv , market res. and polling	877	922	760	726	795	955	555	671	670	742
279 Research and development	.	.	:	:	.	.	2 107	1 136	1 010	1 030
280 Architect , engin and other technical	.	:	.	:	.	.	1 528	2 095	1 660	1 849
281 Agrtc., mining and on-site processing	.	:	115	59	57	52
284 Other	:	961	1 983	1 969	2 053
285 Serv between affiliated enterprses, n/e	:	1 791	1 665	1 553	1 613
287 Personal, cultural and recreational services	718	754	621	535	655	810	1 610	1 114	1 287	1 261
288 Audio-visual and related services	.	.	:	:	.	.	696	578	771	665
289 Other personal, cultural and recreational	.	.	:	:	.	.	914	536	517	596
291 Government services, n/e	1 165	1 202	1 208	1 197	1 199	1 245	1 256	1 398	1 259	1 219
982 Services not allocated	5 524	5 858	5 961	6 326	7 243	7 706	2 572	2 046	2 147	1 201
300 INCOME	26 393	25 291	26 890	34 058	45 661	60 923	71 840	89 661	99 112	102 285
310 Compensation of employees	2 945	2 867	3 238	2 922	3 123	3 338	1 309	1 254	1 217	1 261
320 Investment Income	23 448	22 424	23 653	31 136	42 538	57 585	70 530	88 407	97 895	101 025
379 CURRENT TRANSFERS	14 301	14 099	16 871	18 202	18 206	21 285	21 173	21 941	23 098	22 229
993 CURRENT ACCOUNT	:	:	:	:	:	:	323 456	333 759	363 309	382 142
994 CAPITAL ACCOUNT	:	:	:	:	:	:	5 397	1 484	5 113	1 516
010 CURRENT + CAPITAL ACCOUNT	196 728	203 354	223 719	261 188	291 132	310 596	328 853	335 242	368 421	383 659
995 FINANCIAL ACCOUNT	:	:	:	:	:	:	:	:	:	:
998 NET ERRORS AND OMISSIONS	:	:	:	:	:	:	:	:	:	:

11.1.

Reporter: France

Partner: World

	(Mio ECU)									
	1986	1987	1988	1989	1990	1991	1992	1993	1994	1995
	Net									
100 GOODS	-2 207	-7 541	-6 745	-9 451	-10 344	-7 602	1 857	6 349	6 719	8 549
200 SERVICES	9 867	9 148	8 910	12 951	11 798	12 864	13 573	13 749	15 622	14 014
205 Transportation	731	864	870	456	-1 057	-946	-1 235	-1 109	-667	-601
206 Sea transport	-89	-67	-94	-370	-500	-776	-1 031	-1 074	-991	-836
207 Passenger transport on sea	96	97	109	97	111	124	110	127	115	117
208 Freight transport on sea	-185	-164	-203	-467	-611	-901	-1 089	-1 171	-1 034	-1 015
209 Support auxiliary and other services	:	:	:	:	:	:	-52	-30	-72	61
210 Air transport	-677	-649	-758	42	-98	161	-104	-311	-292	-393
211 Passenger transport by air	-734	-712	-824	-147	-351	-177	-406	-466	-657	-777
212 Freight transport by air	56	63	66	189	253	338	298	97	97	-152
213 Supporting, auxiliary and other services	:	:	:	:	:	:	4	58	268	536
214 Other transportation	1 497	1 580	1 721	784	-459	-330	-100	276	616	628
236 Travel	3 271	2 930	3 446	5 645	6 113	7 315	8 718	9 157	9 197	8 566
981 Other services	-426	-1 214	-1 889	-638	-337	-266	231	1 140	2 609	3 304
245 Communications services	134	115	41	109	142	83	-3	-14	-34	50
249 Construction services	953	1 012	609	642	923	1 108	1 256	1 146	1 205	1 583
253 Insurance services	98	-145	143	-213	-50	-88	28	-175	407	271
260 Financial services	3	-104	-227	195	-118	-416	-543	-582	520	397
262 Computer and information services	:	:	:	:	:	:	-258	-265	-185	-119
266 Royalties and licence fees	-416	-448	-705	-496	-279	-288	-378	-292	-316	-356
268 Other business services	-351	-765	-807	7	-161	265	1 164	2 118	1 826	2 049
269 Merchanting and other trade-related serv	-1 850	-1 673	-1 413	-644	-568	-307	144	764	243	720
270 Merchanting	-607	-471	-491	241	171	464	964	1 745	1 317	1 804
271 Other trade related services	-1 244	-1 203	-922	-885	-739	-771	-820	-981	-1 074	-1 084
272 Operational leasing	:	:	:	:	:	:	-648	-702	-659	-727
273 Misc. business, prof. and technical serv.	1 500	908	606	651	407	572	1 669	2 056	2 242	2 056
274 Legal, account., man., cons and pub. rel.	.	:	:	:	.	.	-824	-156	-171	-164
278 Adv., market res. and polling	6	-36	-114	-145	-155	-251	-151	-214	-261	-267
279 Research and development	:	:	:	:	:	:	399	466	580	590
280 Architect., engin and other technical	:	:	:	:	:	:	246	312	618	482
281 Agric., mining and on-site processing	.	:	.	:	.	.	-98	-28	-22	-26
284 Other	:	:	:	:	.	.	1 600	930	595	539
285 Serv. between affiliated enterprises, n/e	:	:	:	:	.	.	496	746	903	902
287 Personal, cultural and recreational services	-128	-163	-191	-129	-27	-156	-547	-166	-256	-104
288 Audio-visual and related services	:	:	:	:	:	:	-207	-204	-347	-156
289 Other personal, cultural and recreational	:	:	:	:	:	:	-340	38	91	53
291 Government services, n i e	-719	-716	-753	-754	-767	-775	-488	-631	-558	-469
982 Services not allocated	6 291	6 566	6 484	7 489	7 079	6 761	5 859	4 562	4 482	2 745
300 INCOME	-1 124	-814	-283	-572	-1 697	-4 177	-4 634	-5 634	-7 018	-3 646
310 Compensation of employees	-628	-460	-354	-126	-203	-16	1 147	1 278	1 395	1 369
320 Investment Income	-496	-354	71	-446	-1 494	-4 161	-5 781	-6 913	-8 414	-5 016
379 CURRENT TRANSFERS	-4 666	-4 640	-5 770	-7 575	-6 423	-5 930	-7 222	-7 440	-9 086	-8 558
993 CURRENT ACCOUNT	:	:	:	:	:	:	3 574	7 024	6 236	12 359
994 CAPITAL ACCOUNT	:	:	:	:	:	:	-1 113	367	-3 320	227
010 CURRENT + CAPITAL ACCOUNT	1 870	-3 849	-3 887	-5 479	-10 984	-5 300	2 461	7 390	2 916	12 585
995 FINANCIAL ACCOUNT	:	:	:	:	:	:	-11 750	-9 650	-8 285	-16 332
998 NET ERRORS AND OMISSIONS	:	:	:	:	:	:	9 289	2 259	5 368	3 746

11.1.

Reporter: France

Partner: World

(in %)

	1986	1987	1988	1989	1990	1991	1992	1993	1994	1995
	Cover ratio									
100 GOODS	98	94	95	94	94	96	101	104	104	104
200 SERVICES	130	127	125	131	125	126	124	123	126	124
205 Transportation	108	110	109	104	92	94	92	93	96	96
206 Sea transport	94	96	95	83	76	69	72	73	73	77
207 Passenger transport on sea	410	413	411	403	458	395	296	370	337	502
208 Freight transport on sea	88	89	89	78	71	63	59	58	61	62
209 Support, auxiliary and other services	:	:	:	:	.	.	95	97	93	106
210 Air transport	71	72	71	101	97	105	98	95	96	95
211 Passenger transport by air	61	62	62	94	87	93	86	84	78	75
212 Freight transport by air	113	115	114	149	169	191	154	112	112	86
213 Supporting, auxiliary and other services	:	.	.	:	.	.	100	102	109	118
214 Other transportation	131	133	132	110	95	97	98	105	113	112
236 Travel	149	140	142	162	162	173	181	184	179	169
981 Other services	96	90	85	95	98	98	101	104	109	111
245 Communications services	132	126	111	147	157	125	99	96	90	116
249 Construction services	256	324	212	210	296	282	240	220	268	303
253 Insurance services	109	88	113	85	96	91	101	96	109	107
260 Financial services	100	94	89	106	98	92	91	92	106	106
262 Computer and information services	.	:	:	.	:	.	31	35	53	70
266 Royalties and licence fees	62	63	57	65	78	80	76	81	80	80
268 Other business services	94	85	83	100	97	104	110	117	116	117
269 Merchanting and other trade-related serv.	25	24	24	62	70	84	106	131	110	128
270 Merchanting
271 Other trade related services	50	45	51	48	61	59	64	60	57	58
272 Operational leasing	.	.	:	:	:	.	32	32	35	31
273 Misc. business, prof and technical serv.	151	131	121	122	111	113	119	123	127	124
274 Legal, account, man, cons. and pub rel.	:	:	:	:	:	:	56	87	87	88
278 Adv, market res and polling	101	96	85	80	81	74	73	68	61	64
279 Research and development	:	:	:	:	.	:	119	141	157	157
280 Architect, engin. and other technical	:	:	:	:	:	:	116	115	137	126
281 Agric., mining and on-site processing	:	:	:	:	:	:	15	52	61	50
284 Other	:	:	:	.	.	.	266	147	130	126
285 Serv. between affiliated enterprises, nle	:	.	.	.	:	:	128	145	158	156
287 Personal, cultural and recreational services	82	78	69	76	96	81	66	85	80	92
288 Audio-visual and related services	.	.	:	:	.	.	70	65	55	77
289 Other personal, cultural and recreational	:	:	:	:	.	:	63	107	118	109
291 Government services, n l e	38	40	38	37	36	38	61	55	56	62
982 Services not allocated	214	212	209	218	198	188	328	323	309	328
300 INCOME	96	97	99	98	96	93	94	94	93	96
310 Compensation of employees	79	84	89	96	93	99	188	202	215	209
320 Investment income	98	98	100	99	96	93	92	92	91	95
379 CURRENT TRANSFERS	67	67	66	58	65	72	66	66	61	70
993 CURRENT ACCOUNT	:	:	:	:	:	:	101	102	102	103
994 CAPITAL ACCOUNT	:	:	:	:	:	:	79	125	35	115
010 CURRENT + CAPITAL ACCOUNT	101	98	98	98	96	98	101	102	101	103
995 FINANCIAL ACCOUNT
998 NET ERRORS AND OMISSIONS

11.2.

Reporter: France

Partner: Intra EUR15

	(Mio ECU)									
	1986	1987	1988	1989	1990	1991	1992	1993	1994	1995
	Credit									
100 GOODS	:	:	:	:	:	:	116 325	107 740	121 872	133 711
200 SERVICES	:	:	:	:	:	:	38 494	37 608	38 294	38 660
205 Transportation	:	:	:	:	:	:	7 042	6 630	6 876	7 627
206 Sea transport	:	:	:	:	:	:	1 333	1 374	1 343	1 331
207 Passenger transport on sea	:	:	:	:	:	:	162	170	159	142
208 Freight transport on sea	:	:	:	:	:	:	732	698	757	815
209 Support, auxiliary and other services	:	:	:	:	:	:	439	506	426	373
210 Air transport	:	:	:	:	:	:	1 783	1 745	1 809	2 092
211 Passenger transport by air	:	:	:	:	:	:	976	971	851	941
212 Freight transport by air	:	:	:	:	:	:	255	226	290	298
213 Supporting, auxiliary and other services	:	:	:	:	:	:	552	548	668	853
214 Other transportation	:	:	:	:	:	:	3 826	3 511	3 725	4 204
236 Travel	:	:	:	:	:	:	9 344	9 334	9 395	9 455
981 Other services	:	:	:	:	:	:	16 976	17 784	18 081	18 184
245 Communications services	:	:	:	:	:	:	102	99	136	185
249 Construction services	:	:	:	:	:	:	552	440	317	541
253 Insurance services	:	:	:	:	:	:	1 787	2 079	2 460	2 225
260 Financial services	:	:	:	:	:	:	4 615	5 568	5 606	4 641
262 Computer and information services	:	:	:	:	:	:	99	107	75	105
266 Royalties and licence fees	:	:	:	:	:	:	657	640	697	717
268 Other business services	:	:	:	:	:	:	8 398	8 082	7 980	9 778
269 Merchanting and other trade-related serv	:	:	:	:	:	:	3 156	2 796	2 828	4 316
270 Merchanting	:	:	:	:	:	:	2 204	1 872	2 070	3 421
271 Other trade related services	:	:	:	:	:	:	952	925	759	895
272 Operational leasing	:	:	:	:	:	:	189	181	164	177
273 Misc. business, prof. and technical serv.	:	:	:	:	:	:	5 053	5 105	4 988	5 284
274 Legal, account., man., cons. and pub. rel.	:	:	:	:	:	:	461	468	471	537
278 Adv., market res. and polling	:	:	:	:	:	:	288	321	285	324
279 Research and development	:	:	:	:	:	:	1 258	867	872	928
280 Architect., engin. and other technical	:	:	:	:	:	:	773	987	920	982
281 Agric., mining and on-site processing	:	:	:	:	:	:	5	12	17	15
284 Other	:	:	:	:	:	:	1 116	1 250	1 111	1 168
285 Serv. between affiliated enterprises, nie	:	:	:	:	:	:	1 153	1 199	1 313	1 330
287 Personal, cultural and recreational services	:	:	:	:	:	:	442	434	501	625
288 Audio-visual and related services	:	:	:	:	:	:	191	194	205	292
289 Other personal, cultural and recreational	:	:	:	:	:	:	251	239	296	332
291 Government services, n i e	:	:	:	:	:	:	323	337	319	368
982 Services not allocated	:	:	:	:	:	:	5 133	3 860	3 832	2 394
300 INCOME	:	:	:	:	:	:	23 306	29 174	36 078	42 474
310 Compensation of employees	:	:	:	:	:	:	855	880	841	912
320 Investment Income	:	:	:	:	:	:	22 451	28 295	35 236	41 561
379 CURRENT TRANSFERS	:	:	:	:	:	:	12 252	13 526	12 785	14 431
993 CURRENT ACCOUNT	:	:	:	:	:	:	190 377	188 047	209 029	229 277
994 CAPITAL ACCOUNT	:	:	:	:	:	:	:	:	:	:
010 CURRENT + CAPITAL ACCOUNT	:	:	:	:	:	:	:	:	:	:
995 FINANCIAL ACCOUNT	:	:	:	:	:	:	:	:	:	:
998 NET ERRORS AND OMISSIONS	:	:	:	:	:	:	:	:	:	:

11.2.

Reporter: France

Partner: Intra EUR15

(Mio ECU)

	1986	1987	1988	1989	1990	1991	1992	1993	1994	1995
	Debit									
100 GOODS	:	:	:	:	:	:	111 210	102 797	117 419	128 633
200 SERVICES	:	:	:	:	:	:	29 709	30 229	29 775	30 049
205 Transportation	:	:	:	:	:	:	7 802	7 113	6 857	7 582
206 Sea transport	:	:	:	:	:	:	1 459	1 682	1 525	1 471
207 Passenger transport on sea	:	:	:	:	:	:	26	21	19	15
208 Freight transport on sea	:	:	:	:	:	:	992	1 171	1 018	1 035
209 Support. auxiliary and other services	:	:	:	:	:	:	440	490	488	421
210 Air transport	:	:	:	:	:	:	2 090	2 079	2 276	2 623
211 Passenger transport by air	:	:	:	:	:	:	1 059	1 123	1 103	1 189
212 Freight transport by air	:	:	:	:	:	:	140	180	303	333
213 Supporting, auxiliary and other services	:	:	:	:	:	:	891	776	870	1 101
214 Other transportation	:	:	:	:	:	:	4 253	3 352	3 056	3 488
236 Travel	:	:	:	:	:	:	5 242	5 250	5 640	6 089
981 Other services	:	:	:	:	:	:	15 121	16 652	15 979	15 642
245 Communications services	:	:	:	:	:	:	144	168	188	173
249 Construction services	:	:	:	:	:	:	368	338	186	288
253 Insurance services	:	:	:	:	:	:	1 860	2 249	2 521	2 405
260 Financial services	:	:	:	:	:	:	5 014	5 788	5 303	4 404
262 Computer and information services	:	:	:	:	:	:	57	107	74	87
266 Royalties and licence fees	:	:	:	:	:	:	659	570	656	738
268 Other business services	:	:	:	:	:	:	6 046	6 459	6 114	6 435
269 Merchanting and other trade-related serv	:	:	:	:	:	:	1 090	1 055	1 066	1 205
270 Merchanting	:	:	:	:	:	:	0	0	0	0
271 Other trade related services	:	:	:	:	:	:	1 090	1 055	1 066	1 205
272 Operational leasing	:	:	:	:	:	:	183	208	223	227
273 Misc. business, prof. and technical serv.	:	:	:	:	:	:	4 774	5 198	4 824	5 003
274 Legal, account, man, cons. and pub. rel.	:	:	:	:	:	:	831	646	671	706
278 Adv., market res. and polling	:	:	:	:	:	:	408	469	444	518
279 Research and development	:	:	:	:	:	:	1 155	738	696	669
280 Architect., engin. and other technical	:	:	:	:	:	:	937	1 349	1 116	1 160
281 Agric., mining and on-site processing	:	:	:	:	:	:	98	50	52	47
284 Other	:	:	:	:	:	:	478	1 188	1 139	1 114
285 Serv between affiliated enterprises, n/e	:	:	:	:	:	:	866	756	705	788
287 Personal, cultural and recreational services	:	:	:	:	:	:	550	541	596	631
288 Audio-visual and related services	:	:	:	:	:	:	288	199	286	284
289 Other personal, cultural and recreational	:	:	:	:	:	:	262	342	309	346
291 Government services, n/e	:	:	:	:	:	:	424	432	342	483
982 Services not allocated	:	:	:	:	:	:	1 543	1 214	1 299	737
300 INCOME	:	:	:	:	:	:	33 589	39 185	46 215	51 393
310 Compensation of employees	:	:	:	:	:	:	663	657	619	657
320 Investment Income	:	:	:	:	:	:	32 926	38 527	45 596	50 735
379 CURRENT TRANSFERS	:	:	:	:	:	:	16 348	17 327	18 437	17 769
993 CURRENT ACCOUNT	:	:	:	:	:	:	190 856	189 538	211 847	227 844
994 CAPITAL ACCOUNT	:	:	:	:	:	:	:	:	:	:
010 CURRENT + CAPITAL ACCOUNT	:	:	:	:	:	:	:	:	:	:
995 FINANCIAL ACCOUNT	:	:	:	:	:	:	:	:	:	:
998 NET ERRORS AND OMISSIONS	:	:	:	:	:	:	:	:	:	:

11.2.

Reporter: France

Partner: Intra EUR15

	(Mio ECU)									
	1986	1987	1988	1989	1990	1991	1992	1993	1994	1995
	Net									
100 GOODS	:	:	:	:	:	:	5 116	4 943	4 452	5 078
200 SERVICES	:	:	:	:	:	:	8 786	7 378	8 519	8 611
205 Transportation	:	:	:	:	:	:	-760	-483	19	46
206 Sea transport	:	:	:	:	:	:	-126	-308	-182	-141
207 Passenger transport on sea	:	:	:	:	:	:	136	149	140	127
208 Freight transport on sea	:	:	:	:	:	:	-260	-473	-261	-220
209 Support auxiliary and other services	:	:	:	:	:	:	-2	16	-62	-48
210 Air transport	:	:	:	:	:	:	-308	-335	-468	-530
211 Passenger transport by air	:	:	:	:	:	:	-84	-152	-253	-248
212 Freight transport by air	:	:	:	:	:	:	115	46	-13	-34
213 Supporting, auxiliary and other services	:	:	:	:	:	:	-339	-228	-202	-248
214 Other transportation	:	:	:	:	:	:	-327	160	669	717
236 Travel	:	:	:	:	:	:	4 102	4 084	3 755	3 367
981 Other services	:	:	:	:	:	:	1 855	1 132	2 112	3 542
245 Communications services	:	:	:	:	:	:	-42	-69	-52	12
249 Construction services	:	:	:	:	:	:	185	102	130	253
253 Insurance services	:	:	:	:	:	:	-72	-170	-60	-180
260 Financial services	:	:	:	:	:	:	-398	-221	303	238
262 Computer and information services	:	:	:	:	:	:	42	0	1	18
266 Royalties and licence fees	:	:	:	:	:	:	-2	70	42	-21
268 Other business services	:	:	:	:	:	:	2 352	1 623	1 867	3 343
269 Merchanting and other trade-related serv.	:	:	:	:	:	:	2 066	1 741	1 762	3 111
270 Merchanting	:	:	:	:	:	:	2 204	1 872	2 070	3 421
271 Other trade related services	:	:	:	:	:	:	-137	-130	-308	-309
272 Operational leasing	:	:	:	:	:	:	6	-28	-59	-49
273 Misc business, prof and technical serv	:	:	:	:	:	:	280	-90	164	281
274 Legal, account, man, cons and pub. rel.	:	:	:	:	:	:	-370	-178	-200	-169
278 Adv, market res. and polling	:	:	:	:	:	:	-120	-148	-160	-194
279 Research and development	:	:	:	:	:	:	103	129	176	259
280 Architect, engin. and other technical	:	:	:	:	:	:	-163	-362	-197	-178
281 Agric, mining and on-site processing	:	:	:	:	:	:	-93	-38	-36	-32
284 Other	:	:	:	:	:	:	637	62	-29	54
285 Serv. between affiliated enterprises, n/e	:	:	:	:	:	:	287	444	609	542
287 Personal, cultural and recreational services	:	:	:	:	:	:	-108	-107	-94	-6
288 Audio-visual and related services	:	:	:	:	:	:	-97	-5	-81	8
289 Other personal, cultural and recreational	:	:	:	:	:	:	-11	-103	-14	-14
291 Government services, n/e	:	:	:	:	:	:	-101	-95	-23	-115
982 Services not allocated	:	:	:	:	:	:	3 589	2 646	2 632	1 657
300 INCOME	:	:	:	:	:	:	-10 283	-10 011	-10 137	-8 919
310 Compensation of employees	:	:	:	:	:	:	192	222	222	255
320 Investment Income	:	:	:	:	:	:	-10 476	-10 233	-10 360	-9 174
379 CURRENT TRANSFERS	:	:	:	:	:	:	-4 096	-3 802	-5 652	-3 338
993 CURRENT ACCOUNT	:	:	:	:	:	:	-478	-1 492	-2 818	1 433
994 CAPITAL ACCOUNT	:	:	:	:	:	:	:	:	:	:
010 CURRENT + CAPITAL ACCOUNT	:	:	:	:	:	:	:	:	:	:
995 FINANCIAL ACCOUNT	:	:	:	:	:	:	:	:	:	:
998 NET ERRORS AND OMISSIONS	:	:	:	:	:	:	:	:	:	:

11.2.

Reporter: France

Partner: Intra EUR15

	(in %)									
	1986	1987	1988	1989	1990	1991	1992	1993	1994	1995
	Cover ratio									
100 GOODS	:	:	:	:	:	:	105	105	104	104
200 SERVICES	:	:	:	:	:	:	130	124	129	129
205 Transportation	:	:	:	:	:	:	90	93	100	101
206 Sea transport	:	:	:	:	:	:	91	82	88	90
207 Passenger transport on sea	:	:	:	:	:	:	616	805	839	920
208 Freight transport on sea	:	:	:	:	:	:	74	60	74	79
209 Support auxiliary and other services	:	:	:	:	:	:	100	103	87	89
210 Air transport	:	:	:	:	:	:	85	84	79	80
211 Passenger transport by air	:	:	:	:	:	:	92	86	77	79
212 Freight transport by air	:	:	:	:	:	:	182	125	96	90
213 Supporting, auxiliary and other services	:	:	:	:	:	:	62	71	77	78
214 Other transportation	:	:	:	:	:	:	92	105	122	121
236 Travel	:	:	:	:	:	:	178	178	167	155
981 Other services	:	:	:	:	:	:	112	107	113	123
245 Communications services	:	:	:	:	:	:	71	59	72	107
249 Construction services	:	:	:	:	:	:	150	130	170	188
253 Insurance services	:	:	:	:	:	:	96	92	98	93
260 Financial services	:	:	:	:	:	:	92	96	106	105
262 Computer and information services	:	:	:	:	:	:	174	100	101	120
266 Royalties and licence fees	:	:	:	:	:	:	100	112	106	97
268 Other business services	:	:	:	:	:	:	139	125	131	152
269 Merchanting and other trade-related serv	:	:	:	:	:	:	290	265	265	358
270 Merchanting	:	:	:	:	:	:	-	-	-	-
271 Other trade related services	:	:	:	:	:	:	87	88	71	74
272 Operational leasing	:	:	:	:	:	:	103	87	74	78
273 Misc. business, prof and technical serv	:	:	:	:	:	:	106	98	103	106
274 Legal, account, man, cons and pub. rel.	:	:	:	:	:	:	56	72	70	76
278 Adv, market res and polling	:	:	:	:	:	:	70	68	64	62
279 Research and development	:	:	:	:	:	:	109	118	125	139
280 Architect, engin. and other technical	:	:	:	:	:	:	83	73	82	85
281 Agnc, mining and on-site processing	:	:	:	:	:	:	5	25	32	32
284 Other	:	:	:	:	:	:	233	105	97	105
285 Serv. between affiliated enterprises, n/e	:	:	:	:	:	:	133	159	186	169
287 Personal, cultural and recreational services	:	:	:	:	:	:	80	80	84	99
288 Audio-visual and related services	:	:	:	:	:	:	66	98	72	103
289 Other personal, cultural and recreational	:	:	:	:	:	:	96	70	96	96
291 Government services, n i e	:	:	:	:	:	:	76	78	93	76
982 Services not allocated	:	:	:	:	:	:	333	318	303	325
300 INCOME	:	:	:	:	:	:	69	74	78	83
310 Compensation of employees	:	:	:	:	:	:	129	134	136	139
320 Investment income	:	:	:	:	:	:	68	73	77	82
379 CURRENT TRANSFERS	:	:	:	:	:	:	75	78	69	81
993 CURRENT ACCOUNT	:	:	:	:	:	:	100	99	99	101
994 CAPITAL ACCOUNT	:	:	:	:	:	:	:	:	:	:
010 CURRENT + CAPITAL ACCOUNT	:	:	:	:	:	:	:	:	:	:
995 FINANCIAL ACCOUNT
998 NET ERRORS AND OMISSIONS

11.3.

Reporter: France

Partner: Extra EUR15

	(Mio ECU)									
	1986	1987	1988	1989	1990	1991	1992	1993	1994	1995
	Credit									
100 GOODS	:	:	:	:	:	:	59 413	61 322	66 156	71 704
200 SERVICES	:	:	:	:	:	:	32 419	37 589	36 118	35 000
205 Transportation	:	:	:	:	:	:	7 325	9 513	8 609	9 074
206 Sea transport	:	:	:	:	:	:	1 632	2 212	1 796	1 919
207 Passenger transport on sea	:	:	:	:	:	:	5	3	3	4
208 Freight transport on sea	:	:	:	:	:	:	1 117	1 665	1 262	1 270
209 Support, auxiliary and other services	:	:	:	:	:	:	510	543	530	645
210 Air transport	:	:	:	:	:	:	4 127	5 069	4 714	4 883
211 Passenger transport by air	:	:	:	:	:	:	1 503	1 577	1 459	1 407
212 Freight transport by air	:	:	:	:	:	:	749	1 075	825	870
213 Supporting, auxiliary and other services	:	:	:	:	:	:	1 875	2 416	2 430	2 605
214 Other transportation	:	:	:	:	:	:	1 566	2 232	2 099	2 273
236 Travel	:	:	:	:	:	:	9 792	10 461	11 118	11 302
981 Other services	:	:	:	:	:	:	12 258	14 990	13 880	13 141
245 Communications services	:	:	:	:	:	:	175	243	168	172
249 Construction services	:	:	:	:	:	:	1 603	1 664	1 604	1 890
253 Insurance services	:	:	:	:	:	:	1 402	2 065	1 953	1 880
260 Financial services	:	:	:	:	:	:	2 488	3 289	3 721	2 913
262 Computer and information services	:	:	:	:	:	:	17	34	136	171
266 Royalties and licence fees	:	:	:	:	:	:	564	602	581	701
268 Other business services	:	:	:	:	:	:	4 982	6 174	4 827	4 393
269 Merchanting and other trade-related serv.	:	:	:	:	:	:	-582	278	-154	-1 133
270 Merchanting	:	:	:	:	:	:	-1 086	-262	-802	-1 733
271 Other trade related services	:	:	:	:	:	:	504	540	648	600
272 Operational leasing	:	:	:	:	:	:	114	154	183	155
273 Misc. business, prof and technical serv	:	:	:	:	:	:	5 450	5 741	4 798	5 370
274 Legal, account., man, cons and pub rel	:	:	:	:	:	:	599	610	557	702
278 Adv, market res. and polling	:	:	:	:	:	:	116	135	123	151
279 Research and development	:	:	:	:	:	:	1 141	592	490	535
280 Architect, engin. and other technical	:	:	:	:	:	:	1 000	1 492	1 236	1 401
281 Agric, mining and on-site processing	:	:	:	:	:	:	14	20	15	8
284 Other	:	:	:	:	:	:	1 445	1 682	1 240	1 399
285 Serv. between affiliated enterprises, n/e	:	:	:	:	:	:	1 134	1 210	1 138	1 175
287 Personal, cultural and recreational services	:	:	:	:	:	:	583	490	508	502
288 Audio-visual and related services	:	:	:	:	:	:	298	180	217	216
289 Other personal, cultural and recreational	:	:	:	:	:	:	285	311	291	286
291 Government services, n i e	:	:	:	:	:	:	445	430	382	520
982 Services not allocated	:	:	:	:	:	:	3 044	2 625	2 511	1 482
300 INCOME	:	:	:	:	:	:	22 831	25 554	29 424	29 538
310 Compensation of employees	:	:	:	:	:	:	1 597	1 645	1 762	1 705
320 Investment Income	:	:	:	:	:	:	21 234	23 910	27 662	27 833
379 CURRENT TRANSFERS	:	:	:	:	:	:	1 502	953	1 171	1 240
993 CURRENT ACCOUNT	:	:	:	:	:	:	116 165	125 418	132 868	137 481
994 CAPITAL ACCOUNT	:	:	:	:	:	:	:	:	:	:
010 CURRENT + CAPITAL ACCOUNT	:	:	:	:	:	:	:	:	:	:
995 FINANCIAL ACCOUNT	:	:	:	:	:	:	:	:	:	:
998 NET ERRORS AND OMISSIONS	:	:	:	:	:	:	:	:	:	:

11.3.

Reporter: France

Partner: Extra EUR15

	(Mio ECU)									
	1986	1987	1988	1989	1990	1991	1992	1993	1994	1995
	Debit									
100 GOODS	:	:	:	:	:	:	60 111	60 070	63 762	66 786
200 SERVICES	:	:	:	:	:	:	26 918	29 285	28 615	28 481
205 Transportation	:	:	:	:	:	:	7 889	8 390	8 203	8 383
206 Sea transport	2 502	2 514	2 700	2 685
207 Passenger transport on sea	30	26	29	14
208 Freight transport on sea	1 913	1 894	2 125	2 131
209 Support. auxiliary and other services	:	:	:	:	:	:	560	595	547	540
210 Air transport	3 975	4 685	4 483	4 470
211 Passenger transport by air	1 827	1 962	1 863	1 935
212 Freight transport by air	:	:	:	:	:	:	618	593	659	714
213 Supporting, auxiliary and other services	:	:	:	:	:	:	1 530	2 130	1 961	1 821
214 Other transportation	:	:	:	:	:	:	1 412	1 191	1 020	1 229
236 Travel	:	:	:	:	:	:	5 191	5 403	5 662	6 064
981 Other services	:	:	:	:	:	:	12 882	14 678	13 935	13 591
245 Communications services	137	189	153	137
249 Construction services	532	620	530	527
253 Insurance services	1 343	2 037	1 490	1 436
260 Financial services	:	:	:	:	:	:	2 537	3 463	3 506	2 756
262 Computer and information services	:	:	:	:	:	:	317	298	321	308
266 Royalties and licence fees	938	957	941	1 031
268 Other business services	5 648	5 571	5 391	5 859
269 Merchating and other trade-related serv.	:	:	:	:	:	:	1 164	1 329	1 381	1 332
270 Merchating	0	0	0	0
271 Other trade related services	:	:	:	:	:	:	1 164	1 329	1 381	1 332
272 Operational leasing	765	828	783	832
273 Misc. business, prof and technical serv.	:	:	:	:	:	:	3 719	3 413	3 227	3 695
274 Legal, account, man, cons. and pub. rel.	926	517	558	680
278 Adv, market res. and polling	147	202	225	224
279 Research and development	:	:	:	:	:	:	809	376	298	340
280 Architect., engin. and other technical	:	:	:	:	:	:	486	686	502	666
281 Agnc, mining and on-site processing	:	:	:	:	:	:	8	12	8	3
284 Other	417	710	787	958
285 Serv. between affiliated enterprises, n/e	924	910	848	824
287 Personal, cultural and recreational services	:	:	:	:	:	:	600	577	687	631
288 Audio-visual and related services	:	:	:	:	:	:	408	379	485	381
289 Other personal, cultural and recreational	:	:	:	:	:	:	192	198	202	250
291 Government services, n/e	832	967	917	907
982 Services not allocated	:	:	:	:	:	:	956	814	815	442
300 INCOME	:	:	:	:	:	:	18 644	21 535	24 414	23 150
310 Compensation of employees	370	350	289	340
320 Investment Income	:	:	:	:	:	:	18 273	21 185	24 125	22 810
379 CURRENT TRANSFERS	:	:	:	:	:	:	4 776	4 582	4 588	4 418
993 CURRENT ACCOUNT	:	:	:	:	:	:	110 449	115 472	121 380	122 834
994 CAPITAL ACCOUNT	:	:	:	:	:	:	:	:	:	:
010 CURRENT + CAPITAL ACCOUNT	:	:	:	:	:	:	:	:	:	:
995 FINANCIAL ACCOUNT	:	:	:	:	:	:	:	:	:	:
998 NET ERRORS AND OMISSIONS	:	:	:	:	:	:	:	:	:	:

11.3.

Reporter: France

Partner: Extra EUR15

(Mio ECU)

	1986	1987	1988	1989	1990	1991	1992	1993	1994	1995
	Net									
100 GOODS	:	:	:	:	:	:	-698	1 252	2 393	4 918
200 SERVICES	:	:	:	:	:	:	5 500	8 304	7 503	6 519
205 Transportation	:	:	:	:	:	:	-564	1 123	406	691
206 Sea transport	:	:	:	:	:	:	-871	-302	-904	-766
207 Passenger transport on sea	:	:	:	:	:	:	-25	-22	-28	-10
208 Freight transport on sea	:	:	:	:	:	:	-795	-228	-862	-861
209 Support auxiliary and other services	:	:	:	:	:	:	-50	-51	-16	105
210 Air transport	:	:	:	:	:	:	152	383	231	413
211 Passenger transport by air	:	:	:	:	:	:	-324	-385	-404	-528
212 Freight transport by air	:	:	:	:	:	:	131	482	166	156
213 Supporting, auxiliary and other services	:	:	:	:	:	:	345	286	469	784
214 Other transportation	:	:	:	:	:	:	154	1 041	1 079	1 044
236 Travel	:	:	:	:	:	:	4 600	5 058	5 456	5 238
981 Other services	:	:	:	:	:	:	-624	312	-55	-450
245 Communications services	:	:	:	:	:	:	39	54	16	36
249 Construction services	:	:	:	:	:	:	1 071	1 044	1 074	1 363
253 Insurance services	:	:	:	:	:	:	59	28	463	443
260 Financial services	:	:	:	:	:	:	-48	-174	215	157
262 Computer and information services	:	:	:	:	:	:	-301	-264	-186	-137
266 Royalties and licence fees	:	:	:	:	:	:	-375	-356	-360	-329
268 Other business services	:	:	:	:	:	:	-668	603	-563	-1 466
269 Merchanting and other trade-related serv.	:	:	:	:	:	:	-1 745	-1 051	-1 535	-2 465
270 Merchanting	:	:	:	:	:	:	-1 086	-262	-802	-1 733
271 Other trade related services	:	:	:	:	:	:	-659	-789	-733	-732
272 Operational leasing	:	:	:	:	:	:	-652	-674	-599	-677
273 Misc business, prof and technical serv.	:	:	:	:	:	:	1 731	2 329	1 571	1 675
274 Legal, account., man., cons and pub rel	:	:	:	:	:	:	-327	93	-2	22
278 Adv., market res. and polling	:	:	:	:	:	:	-32	-66	-103	-73
279 Research and development	:	:	:	:	:	:	333	216	193	194
280 Architect., engin. and other technical	:	:	:	:	:	:	514	805	734	735
281 Agnc, mining and on-site processing	:	:	:	:	:	:	6	8	7	5
284 Other	:	:	:	:	:	:	1 028	972	453	441
285 Serv between affiliated enterprises, nie	:	:	:	:	:	:	210	301	290	351
287 Personal, cultural and recreational services	:	:	:	:	:	:	-18	-87	-179	-130
288 Audio-visual and related services	:	:	:	:	:	:	-110	-199	-268	-165
289 Other personal, cultural and recreational	:	:	:	:	:	:	93	112	88	36
291 Government services, n i e	:	:	:	:	:	:	-387	-536	-535	-387
982 Services not allocated	:	:	:	:	:	:	2 088	1 811	1 695	1 040
300 INCOME	:	:	:	:	:	:	4 187	4 019	5 010	6 388
310 Compensation of employees	:	:	:	:	:	:	1 226	1 294	1 473	1 365
320 Investment Income	:	:	:	:	:	:	2 961	2 725	3 537	5 023
379 CURRENT TRANSFERS	:	:	:	:	:	:	-3 273	-3 629	-3 418	-3 178
993 CURRENT ACCOUNT	:	:	:	:	:	:	5 716	9 946	11 488	14 647
994 CAPITAL ACCOUNT	:	:	:	:	:	:	:	:	:	:
010 CURRENT + CAPITAL ACCOUNT	:	:	:	:	:	:	:	:	:	:
995 FINANCIAL ACCOUNT	:	:	:	:	:	:	:	:	:	:
998 NET ERRORS AND OMISSIONS	:	:	:	:	:	:	:	:	:	:

11.3.

Reporter: France

Partner: Extra EUR15

	(in %)									
	1986	1987	1988	1989	1990	1991	1992	1993	1994	1995
	Cover ratio									
100 GOODS	:	:	:	:	:	:	99	102	104	107
200 SERVICES	:	:	:	:	:	:	120	128	126	123
205 Transportation	:	:	:	:	:	:	93	113	105	108
206 Sea transport	:	:	:	:	:	:	65	88	67	71
207 Passenger transport on sea	:	:	:	:	:	:	16	13	12	27
208 Freight transport on sea	:	:	:	:	:	:	58	88	59	60
209 Support auxiliary and other services	:	:	:	:	:	:	91	91	97	119
210 Air transport	:	:	:	:	:	:	104	108	105	109
211 Passenger transport by air	:	:	:	:	:	:	82	80	78	73
212 Freight transport by air	:	:	:	:	:	:	121	181	125	122
213 Supporting, auxiliary and other services	:	:	:	:	:	:	123	113	124	143
214 Other transportation	:	:	:	:	:	:	111	187	206	185
236 Travel	:	:	:	:	:	:	189	194	196	186
981 Other services	:	:	:	:	:	:	95	102	100	97
245 Communications services	:	:	:	:	:	:	128	129	110	126
249 Construction services	:	:	:	:	:	:	301	269	303	359
253 Insurance services	:	:	:	:	:	:	104	101	131	131
260 Financial services	:	:	:	:	:	:	98	95	106	106
262 Computer and information services	:	:	:	:	:	:	5	11	42	56
266 Royalties and licence fees	:	:	:	:	:	:	60	63	62	68
268 Other business services	:	:	:	:	:	:	88	111	90	75
269 Merchanting and other trade-related serv.	:	:	:	:	:	:	-	21	-	-
270 Merchanting	:	:	:	:	:	:	-	-	-	-
271 Other trade related services	:	:	:	:	:	:	43	41	47	45
272 Operational leasing	:	:	:	:	:	:	15	19	23	19
273 Misc. business, prof. and technical serv.	:	:	:	:	:	:	147	168	149	145
274 Legal, account., man., cons. and pub. rel	:	:	:	:	:	:	65	118	100	103
278 Adv., market res. and polling	:	:	:	:	:	:	78	67	54	67
279 Research and development	:	:	:	:	:	:	141	157	165	157
280 Architect., engin. and other technical	:	:	:	:	:	:	206	217	246	210
281 Agric., mining and on-site processing	:	:	:	:	:	:	167	166	184	279
284 Other	:	:	:	:	:	:	346	237	158	146
285 Serv. between affiliated enterprises, n i e	:	:	:	:	:	:	123	133	134	143
287 Personal, cultural and recreational services	:	:	:	:	:	:	97	85	74	79
288 Audio-visual and related services	:	:	:	:	:	:	73	47	45	57
289 Other personal, cultural and recreational	:	:	:	:	:	:	148	157	144	114
291 Government services, n i e	:	:	:	:	:	:	53	45	42	57
982 Services not allocated	:	:	:	:	:	:	318	322	308	335
300 INCOME	:	:	:	:	:	:	122	119	121	128
310 Compensation of employees	:	:	:	:	:	:	431	469	609	502
320 Investment Income	:	:	:	:	:	:	116	113	115	122
379 CURRENT TRANSFERS	:	:	:	:	:	:	31	21	26	28
993 CURRENT ACCOUNT	:	:	:	:	:	:	105	109	109	112
994 CAPITAL ACCOUNT	:	:	:	:	:	:	:	:	:	:
010 CURRENT + CAPITAL ACCOUNT	:	:	:	:	:	:	:	:	:	:
995 FINANCIAL ACCOUNT	:	:	:	:	:	:	:	:	:	:
998 NET ERRORS AND OMISSIONS	:	:	:	:	:	:	:	:	:	:

11.4.

Reporter: France

Partner: Intra EUR12

(Mio ECU)

	1986	1987	1988	1989	1990	1991	1992	1993	1994	1995
	Credit									
100 GOODS	68 871	73 759	84 261	95 723	104 126	109 606	111 240	103 607	116 797	127 669
200 SERVICES	17 743	19 104	19 626	23 636	25 489	29 616	36 751	35 965	36 747	37 193
205 Transportation	4 666	4 745	4 844	5 847	6 249	6 722	6 689	6 278	6 542	7 273
206 Sea transport	606	611	723	812	692	647	1 273	1 323	1 298	1 292
207 Passenger transport on sea	84	84	135	117	134	155	161	170	159	142
208 Freight transport on sea	523	527	588	696	559	492	704	669	734	795
209 Support. auxiliary and other services	408	484	405	355
210 Air transport	430	433	660	872	974	1 089	1 635	1 583	1 657	1 923
211 Passenger transport by air	302	305	558	747	810	892	897	887	789	888
212 Freight transport by air	127	129	102	126	164	197	239	207	269	280
213 Supporting, auxiliary and other services	499	489	599	754
214 Other transportation	3 630	3 700	3 461	4 163	4 583	4 986	3 781	3 372	3 587	4 058
236 Travel	3 607	4 196	4 739	6 122	6 886	7 772	8 823	8 869	8 906	9 039
981 Other services	3 477	3 765	3 582	4 469	5 925	7 407	16 333	17 112	17 530	18 591
245 Communications services	154	170	132	98	92	177	100	93	130	175
249 Construction services	213	178	132	144	201	364	550	432	311	532
253 Insurance services	312	286	365	546	443	356	1 720	2 006	2 392	2 166
260 Financial services	231	489	555	1 152	2 139	2 602	4 521	5 396	5 491	4 601
262 Computer and information services	98	106	73	101
266 Royalties and licence fees	342	419	488	438	547	656	623	619	674	693
268 Other business services	1 833	1 753	1 554	1 740	2 008	2 744	7 969	7 703	7 658	9 352
269 Merchanting and other trade-related serv.	354	378	327	569	618	816	2 907	2 571	2 679	4 070
270 Merchanting	-260	-194	-202	104	68	195	2 010	1 688	1 965	3 225
271 Other trade related services	614	572	528	465	550	621	897	884	714	846
272 Operational leasing	184	173	159	173
273 Misc. business, prof and technical serv	1 479	1 375	1 228	1 171	1 391	1 928	4 878	4 958	4 820	5 109
274 Legal, account., man, cons and pub rel	429	448	451	510
278 Adv., market res and polling	494	544	424	378	442	468	265	305	273	315
279 Research and development	1 267	874	862	924
280 Architect, engin and other technical	752	967	898	953
281 Agnc., mining and on-site processing	5	12	16	12
284 Other	1 050	1 190	1 053	1 107
285 Serv. between affiliated enterprises, n/e	1 110	1 163	1 267	1 287
287 Personal, cultural and recreational services	291	321	250	240	397	410	434	423	485	610
288 Audio-visual and related services	188	190	199	287
289 Other personal, cultural and recreational	245	234	286	323
291 Government services, n/e	102	150	107	111	96	98	319	334	316	362
982 Services not allocated	5 994	6 398	6 462	7 198	7 429	7 714	4 906	3 706	3 769	2 289
300 INCOME	7 379	7 476	8 008	11 055	18 998	25 103	22 819	28 740	35 492	41 519
310 Compensation of employees	984	968	1 080	1 006	1 126	1 381	830	855	818	886
320 Investment Income	6 395	6 509	6 927	10 049	17 872	23 722	21 989	27 886	34 674	40 633
379 CURRENT TRANSFERS	8 205	8 066	9 283	8 461	9 256	11 470	12 207	13 497	12 755	14 381
993 CURRENT ACCOUNT	183 017	181 610	201 792	220 761
994 CAPITAL ACCOUNT
010 CURRENT + CAPITAL ACCOUNT
995 FINANCIAL ACCOUNT
998 NET ERRORS AND OMISSIONS

11.4.

Reporter: France

Partner: Intra EUR12

	(Mio ECU)									
	1986	1987	1988	1989	1990	1991	1992	1993	1994	1995
	Debit									
100 GOODS	76 550	81 959	89 092	102 137	108 763	109 274	106 466	97 882	111 882	122 430
200 SERVICES	14 640	15 733	17 095	19 392	22 412	24 934	28 620	29 084	28 590	28 928
205 Transportation	4 472	4 133	5 100	6 233	6 943	7 655	7 289	6 637	6 416	7 078
206 Sea transport	639	636	789	856	907	1 068	1 387	1 622	1 475	1 427
207 Passenger transport on sea	19	19	10	10	9	9	26	21	19	15
208 Freight transport on sea	620	617	779	847	899	1 058	934	1 123	975	995
209 Support auxiliary and other services			.	:			427	479	481	416
210 Air transport	611	608	756	855	936	1 015	1 916	1 857	2 068	2 374
211 Passenger transport by air	497	494	639	755	831	916	959	982	979	1 034
212 Freight transport by air	115	114	117	100	105	99	126	167	288	322
213 Supporting, auxiliary and other services			.	:			831	709	801	1 018
214 Other transportation	3 221	2 890	3 555	4 523	5 100	5 572	3 986	3 158	2 873	3 277
235 Travel	2 878	3 471	3 918	4 395	4 605	4 813	5 110	5 118	5 501	5 819
981 Other services	4 602	5 156	5 097	5 526	6 991	8 446	14 741	16 170	15 434	15 228
245 Communications services	174	192	181	75	122	192	141	160	188	172
249 Construction services	135	106	139	167	117	207	362	332	177	288
253 Insurance services	536	606	646	815	718	552	1 790	2 204	2 482	2 372
260 Financial services	294	592	603	1 080	2 292	2 891	4 945	5 631	5 170	4 383
262 Computer and information services	:	:	:	.	:	:	57	103	74	87
266 Royalties and licence fees	312	358	530	405	440	525	635	511	490	607
268 Other business services	2 363	2 418	2 181	2 213	2 573	3 191	5 858	6 282	5 944	6 243
269 Merchanting and other trade-related serv.	970	914	775	678	742	742	1 047	1 016	1 029	1 152
270 Merchanting	0	0	0	0	0	0	0	0	0	0
271 Other trade related services	970	914	775	678	742	742	1 047	1 016	1 029	1 152
272 Operational leasing			.	:			171	192	206	207
273 Misc. business, prof. and technical serv.	1 392	1 504	1 406	1 535	1 831	2 449	4 641	5 074	4 710	4 884
274 Legal, account., man, cons. and pub rel			.	:			831	646	674	715
278 Adv., market res and polling	538	595	561	543	611	757	402	462	433	509
279 Research and development			.	:			1 108	699	668	638
280 Architect., engin. and other technical	:	:	.	:	:	:	896	1 337	1 091	1 138
281 Agric., mining and on-site processing	:	:	.	:	:	:	103	51	52	50
284 Other	:	:	.	:	:	:	468	1 159	1 110	1 067
285 Serv between affiliated enterprises, nie	:	:	.	:	:	:	833	720	680	767
287 Personal, cultural and recreational services	383	424	399	341	313	453	540	527	581	617
288 Audio-visual and related services	:	:	.	:	:	:	285	194	278	280
289 Other personal, cultural and recreational	256	333	302	336
291 Government services, n i e	406	460	418	430	417	435	412	419	327	460
982 Services not allocated	2 689	2 972	2 979	3 238	3 872	4 020	1 480	1 159	1 240	703
300 INCOME	9 916	10 025	10 743	14 487	23 126	33 825	32 966	38 494	45 220	50 069
310 Compensation of employees	1 366	1 433	1 581	1 429	1 528	1 762	644	640	602	635
320 Investment Income	8 550	8 591	9 162	13 059	21 598	32 063	32 322	37 854	44 619	49 434
379 CURRENT TRANSFERS	10 519	10 256	12 401	12 286	12 260	15 159	16 309	17 297	18 408	17 742
993 CURRENT ACCOUNT	:	:	:	:	:	:	184 361	182 758	204 101	219 170
994 CAPITAL ACCOUNT	:	:	:	:	:	:	:	:	:	:
010 CURRENT + CAPITAL ACCOUNT	:	:	:	:	:	:	:	:	:	:
995 FINANCIAL ACCOUNT	:	:	:	:	:	:	:	:	:	:
998 NET ERRORS AND OMISSIONS	:	:	:	:	:	:	:	:	:	:

11.4.
Reporter: France
Partner: Intra EUR12
(Mio ECU)

	1986	1987	1988	1989	1990	1991	1992	1993	1994	1995
	Net									
100 GOODS	-7 679	-8 201	-4 830	-6 414	-4 637	333	4 774	5 725	4 916	5 238
200 SERVICES	3 103	3 371	2 531	4 243	4 077	4 682	8 131	6 881	8 157	8 284
205 Transportation	194	611	-257	-386	-694	-932	-600	-359	126	195
206 Sea transport	-33	-24	-66	-44	-215	-420	-115	-300	-176	-135
207 Passenger transport on sea	65	65	125	107	125	146	135	149	140	127
208 Freight transport on sea	-98	-90	-191	-151	-340	-566	-230	-454	-241	-201
209 Support auxiliary and other services	:	:	.	:	:	:	-19	6	-76	-61
210 Air transport	-182	-174	-97	18	38	74	-281	-274	-411	-451
211 Passenger transport by air	-194	-189	-82	-8	-21	-25	-62	-94	-190	-146
212 Freight transport by air	13	14	-15	26	59	98	113	40	-19	-41
213 Supporting, auxiliary and other services	:	:	:	:	:	:	-332	-220	-201	-264
214 Other transportation	409	810	-94	-360	-517	-586	-205	215	713	781
236 Travel	729	725	820	1 727	2 280	2 958	3 713	3 750	3 405	3 119
981 Other services	-1 126	-1 391	-1 615	-1 057	-1 067	-1 039	1 592	943	2 096	3 363
245 Communications services	-20	-23	-49	23	-30	-15	-41	-67	-58	2
249 Construction services	78	72	-6	-23	84	157	188	100	134	245
253 Insurance services	-225	-320	-281	-269	-275	-196	-70	-198	-90	-206
260 Financial services	-63	-103	-48	72	-153	-290	-424	-234	321	218
262 Computer and information services	.	.	.	:	:	.	41	3	-1	14
266 Royalties and licence fees	30	61	-42	33	108	131	-12	108	184	85
268 Other business services	-530	-665	-627	-474	-564	-447	2 110	1 420	1 713	3 109
269 Merchanting and other trade-related serv.	-617	-536	-449	-109	-125	74	1 860	1 555	1 650	2 918
270 Merchanting	-260	-194	-202	104	68	195	2 010	1 688	1 965	3 225
271 Other trade related services	-356	-342	-247	-213	-192	-121	-150	-133	-315	-307
272 Operational leasing	:	:	:	:	:	:	13	-19	-47	-33
273 Misc. business, prof and technical serv.	87	-129	-178	-365	-440	-521	237	-115	110	225
274 Legal, account, man., cons. and pub. rel.	.	.	.	:	.	.	-402	-198	-223	-204
278 Adv, market res and polling	-44	-51	-137	-165	-168	-289	-137	-156	-160	-194
279 Research and development	:	160	175	193	286
280 Architect, engin. and other technical	.	.	.	:	.	.	-144	-369	-193	-185
281 Agric, mining and on-site processing	-98	-40	-37	-38
284 Other	582	31	-58	40
285 Serv. between affiliated enterprises, n/e	:	:	:	:	:	:	277	443	587	520
287 Personal, cultural and recreational services	-92	-103	-150	-101	84	-43	-107	-104	-96	-6
288 Audio-visual and related services	.	:	:	.	.	.	-97	-5	-79	7
289 Other personal, cultural and recreational	:	:	-10	-99	-16	-13
291 Government services, n/e	-304	-310	-311	-319	-321	-337	-93	-85	-12	-99
982 Services not allocated	3 305	3 426	3 482	3 960	3 557	3 695	3 427	2 547	2 529	1 587
300 INCOME	-2 537	-2 548	-2 735	-3 432	-4 128	-8 722	-10 147	-9 754	-9 728	-8 551
310 Compensation of employees	-382	-466	-501	-423	-403	-381	186	214	216	250
320 Investment Income	-2 155	-2 082	-2 234	-3 009	-3 726	-8 341	-10 333	-9 968	-9 945	-8 801
379 CURRENT TRANSFERS	-2 314	-2 190	-3 118	-3 825	-3 003	-3 688	-4 102	-3 800	-5 653	-3 361
993 CURRENT ACCOUNT	:	:	:	:	:	:	-1 344	-948	-2 309	1 591
994 CAPITAL ACCOUNT	:	:	:	:	:	:	:	:	:	:
010 CURRENT + CAPITAL ACCOUNT	:	:	:	:	:	:	:	:	:	:
995 FINANCIAL ACCOUNT	:	:	:	:	:	:	:	:	:	:
998 NET ERRORS AND OMISSIONS	:	:	:	:	:	:	:	:	:	:

11.4.

Reporter: France

Partner: Intra EUR12

(in %)

	1986	1987	1988	1989	1990	1991	1992	1993	1994	1995
	Cover ratio									
100 GOODS	90	90	95	94	96	100	104	106	104	104
200 SERVICES	121	121	115	122	118	119	128	124	129	129
205 Transportation	104	115	95	94	90	88	92	95	102	103
206 Sea transport	95	96	92	95	76	61	92	82	88	91
207 Passenger transport on sea	442	442	1 350	1 170	1 489	1 722	616	805	838	919
208 Freight transport on sea	84	85	75	82	62	47	75	60	75	80
209 Support auxiliary and other services	.	:	:	.	.	.	96	101	84	85
210 Air transport	70	71	87	102	104	107	85	85	80	81
211 Passenger transport by air	61	62	87	99	97	97	94	90	81	86
212 Freight transport by air	110	113	87	126	156	199	190	124	93	87
213 Supporting, auxiliary and other services	.	:	:	.	.	.	60	69	75	74
214 Other transportation	113	128	97	92	90	89	95	107	125	124
236 Travel	125	121	121	139	150	161	173	173	162	153
981 Other services	76	73	70	81	85	88	111	106	114	122
245 Communications services	89	89	73	131	75	92	71	58	69	101
249 Construction services	158	168	95	86	172	176	152	130	175	185
253 Insurance services	58	47	57	67	62	64	96	91	96	91
260 Financial services	79	83	92	107	93	90	91	96	106	105
262 Computer and information services	.	:	173	103	99	117
266 Royalties and licence fees	110	117	92	108	124	125	98	121	137	114
268 Other business services	78	72	71	79	78	86	136	123	129	150
269 Merchanting and other trade-related serv	36	41	42	84	83	110	278	253	260	353
270 Merchanting	-	-	-	-	-	-	-	-	-	-
271 Other trade related services	63	63	68	69	74	84	86	87	69	73
272 Operational leasing	:	:	:	:	:	:	108	90	77	84
273 Misc. business, prof. and technical serv.	106	91	87	76	78	79	105	98	102	105
274 Legal, account, man, cons. and pub. rel.	:	:	:	:	:	:	52	69	67	71
278 Adv., market res. and polling	92	91	76	70	72	62	66	66	63	62
279 Research and development	.	.	:	.	.	:	114	125	129	145
280 Architect., engn. and other technical	:	84	72	82	84
281 Agnc., mining and on-site processing	.	:	.	:	.	.	5	23	30	23
284 Other	:	:	224	103	95	104
285 Serv. between affiliated enterprises, nie	:	:	133	161	186	168
287 Personal, cultural and recreational services	76	76	63	70	127	91	80	80	84	99
288 Audio-visual and related services	:	:	66	98	71	102
289 Other personal, cultural and recreational	:	.	.	.	:	:	96	70	95	96
291 Government services, n i e	25	33	26	26	23	23	77	80	96	79
982 Services not allocated	223	215	217	222	192	192	332	320	304	326
300 INCOME	74	75	75	76	82	74	69	75	78	83
310 Compensation of employees	72	68	68	70	74	78	129	133	136	139
320 Investment Income	75	76	76	77	83	74	68	74	78	82
379 CURRENT TRANSFERS	78	79	75	69	75	76	75	78	69	81
993 CURRENT ACCOUNT	:	:	:	:	:	:	99	99	99	101
994 CAPITAL ACCOUNT	:	:	:	:	:	:	:	:	:	:
010 CURRENT + CAPITAL ACCOUNT	:	:	:	:	:	:	:	:	:	:
995 FINANCIAL ACCOUNT
998 NET ERRORS AND OMISSIONS

11.5.

Reporter: France

Partner: Extra EUR12

(Mio ECU)

	1986	1987	1988	1989	1990	1991	1992	1993	1994	1995
	Credit									
100 GOODS	52 566	48 833	52 734	61 028	61 072	61 022	64 499	65 454	71 230	77 747
200 SERVICES	24 514	23 872	25 502	31 209	32 715	32 946	34 161	39 231	37 664	36 467
205 Transportation	4 754	4 757	5 847	7 534	6 794	7 375	7 677	9 864	8 943	9 428
206 Sea transport	901	908	987	969	920	1 053	1 692	2 263	1 840	1 957
207 Passenger transport on sea	44	44	9	13	9	11	6	3	4	4
208 Freight transport on sea	857	865	978	956	912	1 042	1 146	1 695	1 285	1 291
209 Support auxiliary and other services	541	565	551	662
210 Air transport	1 222	1 233	1 215	1 991	1 967	2 123	4 275	5 230	4 866	5 051
211 Passenger transport by air	861	869	763	1 543	1 510	1 612	1 582	1 661	1 521	1 459
212 Freight transport by air	361	364	452	448	457	511	765	1 095	846	888
213 Supporting, auxiliary and other services	1 928	2 475	2 499	2 704
214 Other transportation	2 631	2 616	3 645	4 574	3 907	4 199	1 710	2 371	2 237	2 419
236 Travel	6 298	6 102	6 929	8 635	9 012	9 509	10 312	10 927	11 607	11 719
981 Other services	7 643	6 987	6 743	8 424	10 015	9 309	12 901	15 662	14 441	13 734
245 Communications services	399	385	272	247	301	238	177	249	175	183
249 Construction services	1 353	1 287	1 020	1 084	1 192	1 354	1 606	1 671	1 610	1 899
253 Insurance services	856	743	893	633	776	509	1 469	2 138	2 022	1 939
260 Financial services	816	1 065	1 229	2 525	3 393	2 422	2 582	3 460	3 836	2 953
262 Computer and information services	18	35	137	175
266 Royalties and licence fees	335	333	452	481	469	500	598	622	604	726
268 Other business services	3 242	2 567	2 347	2 957	3 316	3 669	5 411	6 554	5 149	4 818
269 Merchanting and other trade-related serv.	264	140	129	504	698	755	-332	503	-5	-887
270 Merchanting	-347	-276	-289	137	104	269	-892	-79	-698	-1 537
271 Other trade related services	611	416	418	367	595	487	560	581	693	650
272 Operational leasing	118	162	188	159
273 Misc business, prof. and technical serv	2 978	2 427	2 218	2 453	2 618	2 913	5 625	5 888	4 966	5 546
274 Legal, account., man, cons and pub rel	636	634	576	725
278 Adv., market res and polling	389	341	222	204	198	236	138	151	135	160
279 Research and development	1 131	588	507	551
280 Architect, engin. and other technical	1 013	1 502	1 245	1 413
281 Agnc, mining and on-site processing	14	21	16	14
284 Other	1 517	1 746	1 303	1 466
285 Serv between affiliated enterprises, nie	1 177	1 247	1 184	1 218
287 Personal, cultural and recreational services	299	271	181	165	231	245	591	500	523	516
288 Audio-visual and related services	300	184	223	221
289 Other personal, cultural and recreational	291	316	300	295
291 Government services, n i e	344	336	349	333	336	372	449	433	385	526
982 Services not allocated	5 820	6 026	5 983	6 617	6 893	6 753	3 270	2 779	2 673	1 586
300 INCOME	17 890	17 001	18 599	22 431	24 966	31 642	23 318	25 988	30 009	30 493
310 Compensation of employees	1 332	1 439	1 803	1 790	1 794	1 941	1 622	1 670	1 785	1 732
320 Investment Income	16 557	15 562	16 796	20 641	23 172	29 701	21 696	24 318	28 224	28 761
379 CURRENT TRANSFERS	1 431	1 394	1 818	2 166	2 526	3 885	1 547	981	1 201	1 290
993 CURRENT ACCOUNT	123 525	131 655	140 105	145 998
994 CAPITAL ACCOUNT
010 CURRENT + CAPITAL ACCOUNT
995 FINANCIAL ACCOUNT
998 NET ERRORS AND OMISSIONS

11.5.

Reporter: France

Partner: Extra EUR12

(Mio ECU)

	1986	1987	1988	1989	1990	1991	1992	1993	1994	1995
	Debit									
100 GOODS	47 094	48 174	54 649	64 065	66 780	68 956	64 855	64 984	69 300	72 989
200 SERVICES	17 751	18 097	19 122	22 501	24 994	24 764	28 007	30 431	29 800	29 601
205 Transportation	4 217	4 505	4 720	6 691	7 158	7 389	8 402	8 866	8 644	8 887
206 Sea transport	957	951	1 015	1 295	1 206	1 409	2 574	2 573	2 751	2 729
207 Passenger transport on sea	12	12	25	23	23	32	30	26	29	14
208 Freight transport on sea	944	939	990	1 272	1 183	1 377	1 971	1 942	2 167	2 171
209 Support. auxiliary and other services	573	606	554	545
210 Air transport	1 717	1 707	1 876	1 967	2 103	2 036	4 149	4 908	4 692	4 718
211 Passenger transport by air	1 400	1 392	1 505	1 682	1 840	1 764	1 927	2 104	1 987	2 090
212 Freight transport by air	317	315	371	285	264	271	632	606	675	725
213 Supporting, auxiliary and other services	1 591	2 198	2 030	1 903
214 Other transportation	1 543	1 846	1 829	3 429	3 849	3 943	1 679	1 385	1 202	1 439
236 Travel	3 756	3 897	4 303	4 717	5 180	5 153	5 323	5 535	5 801	6 233
981 Other services	6 943	6 810	7 116	8 005	9 286	8 536	13 262	15 160	14 480	14 006
245 Communications services	245	248	181	160	129	141	139	197	153	138
249 Construction services	477	346	404	419	353	403	538	625	539	528
253 Insurance services	534	568	469	577	552	400	1 412	2 081	1 529	1 469
260 Financial services	750	1 066	1 407	2 402	3 358	2 549	2 605	3 620	3 639	2 776
262 Computer and information services	317	302	321	308
266 Royalties and licence fees	781	842	1 114	1 010	856	919	962	1 016	1 106	1 161
268 Other business services	3 063	2 667	2 527	2 476	2 913	2 956	5 835	5 747	5 560	6 051
269 Merchanting and other trade-related serv.	1 498	1 277	1 093	1 039	1 141	1 136	1 207	1 368	1 419	1 385
270 Merchanting	0	0	0	0	0	0	0	0	0	0
271 Other trade related services	1 498	1 277	1 093	1 039	1 141	1 136	1 207	1 368	1 419	1 385
272 Operational leasing	777	845	800	852
273 Misc. business, prof. and technical serv.	1 565	1 390	1 434	1 438	1 772	1 820	3 851	3 535	3 341	3 814
274 Legal, account., man., cons and pub rel	892	506	553	660
278 Adv. market res and polling	339	326	198	183	185	198	153	209	237	233
279 Research and development	861	413	321	375
280 Architect, engin and other technical	552	708	533	694
281 Agnc., mining and on-site processing	14	14	10	4
284 Other	422	740	813	1 002
285 Serv. between affiliated enterprises, nie	957	945	873	845
287 Personal, cultural and recreational services	334	330	222	193	342	358	609	591	702	646
288 Audio-visual and related services	411	383	492	385
289 Other personal, cultural and recreational	198	208	209	260
291 Government services, n i e	759	742	791	767	782	811	844	980	932	929
982 Services not allocated	2 835	2 886	2 982	3 088	3 371	3 686	1 020	869	875	476
300 INCOME	16 477	15 267	16 147	19 571	22 534	27 097	19 267	22 226	25 408	24 473
310 Compensation of employees	1 579	1 434	1 656	1 494	1 594	1 576	389	368	306	362
320 Investment income	14 899	13 833	14 491	18 077	20 940	25 522	18 878	21 858	25 102	24 112
379 CURRENT TRANSFERS	3 782	3 844	4 470	5 916	5 946	6 126	4 815	4 612	4 617	4 445
993 CURRENT ACCOUNT	116 944	122 253	129 125	131 509
994 CAPITAL ACCOUNT
010 CURRENT + CAPITAL ACCOUNT
995 FINANCIAL ACCOUNT
998 NET ERRORS AND OMISSIONS

11.5.

Reporter: France

Partner: Extra EUR12

	(Mio ECU)									
	1986	1987	1988	1989	1990	1991	1992	1993	1994	1995
	Net									
100 GOODS	5 472	659	-1 914	-3 037	-5 708	-7 834	-356	470	1 930	4 758
200 SERVICES	6 764	5 775	6 379	8 708	7 721	8 182	6 155	8 801	7 864	6 866
205 Transportation	538	252	1 126	842	-364	-14	-725	998	299	541
206 Sea transport	-56	-43	-28	-326	-285	-356	-882	-311	-911	-772
207 Passenger transport on sea	31	32	-16	-10	-14	-21	-25	-22	-26	-10
208 Freight transport on sea	-87	-74	-12	-316	-271	-335	-824	-247	-882	-880
209 Support, auxiliary and other services	.	.	:	:	:	:	-33	-41	-3	117
210 Air transport	-496	-475	-661	24	-136	87	125	322	174	333
211 Passenger transport by air	-539	-524	-742	-139	-330	-152	-345	-443	-466	-631
212 Freight transport by air	44	49	81	163	194	239	133	488	172	163
213 Supporting, auxiliary and other services	.	.	:	:	:	.	338	277	469	801
214 Other transportation	1 088	770	1 816	1 145	58	255	32	986	1 035	980
236 Travel	2 542	2 205	2 625	3 918	3 833	4 356	4 989	5 391	5 806	5 486
981 Other services	700	177	-374	419	730	773	-361	502	-39	-271
245 Communications services	154	137	91	86	172	98	38	52	22	45
249 Construction services	876	941	615	665	839	951	1 068	1 046	1 071	1 372
253 Insurance services	322	174	424	56	224	108	57	56	493	469
260 Financial services	65	-1	-178	123	35	-127	-23	-160	197	177
262 Computer and information services	:	:	:	:	:	:	-300	-267	-184	-134
266 Royalties and licence fees	-448	-509	-662	-529	-387	-419	-365	-394	-502	-435
268 Other business services	179	-100	-180	481	404	712	-424	806	-410	-1 233
269 Merchanting and other trade-related serv.	-1 234	-1 137	-964	-535	-443	-381	-1 539	-865	-1 424	-2 272
270 Merchanting	-347	-276	-289	137	104	269	-892	-79	-698	-1 537
271 Other trade related services	-887	-861	-675	-672	-547	-650	-647	-786	-726	-735
272 Operational leasing	.	.	:	.	.	.	-659	-683	-612	-692
273 Misc business, prof and technical serv	1 413	1 037	784	1 016	847	1 093	1 774	2 354	1 625	1 731
274 Legal, account., man, cons and pub. rel.	.	.	:	:	:	.	-256	128	23	64
278 Adv., market res. and polling	50	15	23	20	13	38	-15	-58	-102	-74
279 Research and development	.	.	:	.	.	.	269	175	185	176
280 Architect., engin and other technical	:	:	461	794	712	719
281 Agric., mining and on-site processing	:	:	6	5	9
284 Other	:	:	1 095	1 006	490	464
285 Serv. between affiliated enterprises, nie	.	.	:	.	.	.	220	302	311	373
287 Personal, cultural and recreational services	-36	-60	-41	-28	-111	-113	-18	-91	-178	-129
288 Audio-visual and related services	:	.	:	:	:	.	-111	-200	-269	-164
289 Other personal, cultural and recreational	.	.	:	.	.	.	93	109	91	35
291 Government services, n i e	-415	-406	-442	-435	-446	-438	-395	-546	-546	-403
982 Services not allocated	2 986	3 140	3 001	3 529	3 523	3 066	2 251	1 909	1 798	1 110
300 INCOME	1 413	1 734	2 452	2 860	2 432	4 545	4 051	3 762	4 601	6 020
310 Compensation of employees	-246	6	147	297	200	365	1 233	1 302	1 479	1 370
320 Investment Income	1 659	1 729	2 305	2 564	2 232	4 180	2 818	2 460	3 122	4 649
379 CURRENT TRANSFERS	-2 351	-2 450	-2 652	-3 750	-3 420	-2 242	-3 268	-3 631	-3 416	-3 155
993 CURRENT ACCOUNT	:	:	:	:	:	:	6 582	9 402	10 979	14 489
994 CAPITAL ACCOUNT	:	:	:	:	:	:	:	:	:	:
010 CURRENT + CAPITAL ACCOUNT	:	:	:	:	:	:	:	:	:	:
995 FINANCIAL ACCOUNT	:	:	:	:	:	:	:	:	:	:
998 NET ERRORS AND OMISSIONS	:	:	:	:	:	:	:	:	:	:

11.5.

Reporter: France

Partner: Extra EUR12

(in %)

	1986	1987	1988	1989	1990	1991	1992	1993	1994	1995
	Cover ratio									
100 GOODS	112	101	96	95	91	88	99	101	103	107
200 SERVICES	138	132	133	139	131	133	122	129	126	123
205 Transportation	113	105	124	113	95	100	91	111	103	106
206 Sea transport	94	95	97	75	76	75	66	88	67	72
207 Passenger transport on sea	367	367	36	57	39	34	18	13	13	28
208 Freight transport on sea	91	92	99	75	77	76	58	87	59	59
209 Support. auxiliary and other services	:	:	.	:	:	:	94	93	99	122
210 Air transport	71	72	65	101	94	104	103	107	104	107
211 Passenger transport by air	62	62	51	92	82	91	82	79	77	70
212 Freight transport by air	114	116	122	157	173	189	121	181	125	123
213 Supporting, auxiliary and other services	.	.	:	:	.	.	121	113	123	142
214 Other transportation	171	142	199	133	102	106	102	171	186	168
236 Travel	168	157	161	183	174	185	194	197	200	188
981 Other services	110	103	95	105	108	109	97	103	100	98
245 Communications services	163	155	150	154	233	169	127	126	114	132
249 Construction services	284	372	252	259	338	336	299	267	299	360
253 Insurance services	160	131	190	110	141	127	104	103	132	132
260 Financial services	109	100	87	105	101	95	99	96	105	106
262 Computer and information services	:	:	6	12	43	57
266 Royalties and licence fees	43	40	41	48	55	54	62	61	55	63
268 Other business services	106	96	93	119	114	124	93	114	93	80
269 Merchandising and other trade-related serv.	18	11	12	49	61	66	-	37	-	-
270 Merchandising	-	-	-	-	-	-	-	-	-	-
271 Other trade related services	41	33	38	35	52	43	46	43	49	47
272 Operational leasing	:	.	:	.	.	.	15	19	24	19
273 Misc. business, prof. and technical serv.	190	175	155	171	148	160	146	167	149	145
274 Legal, account, man., cons. and pub rel	:	71	125	104	110
278 Adv, market res. and polling	115	105	112	111	107	119	90	72	57	68
279 Research and development	.	:	.	:	.	.	131	142	158	147
280 Architect., engin. and other technical	.	:	.	:	.	.	183	212	234	204
281 Agric., mining and on-site processing	:	:	97	143	150	305
284 Other	:	:	360	236	160	146
285 Serv between affiliated enterprises, nie	:	:	123	132	136	144
287 Personal, cultural and recreational services	90	82	82	85	68	68	97	85	75	80
288 Audio-visual and related services	:	:	73	48	45	57
289 Other personal, cultural and recreational	:	:	147	152	143	113
291 Government services, n i e	45	45	44	43	43	46	53	44	41	57
982 Services not allocated	205	209	201	214	204	183	321	320	308	333
300 INCOME	109	111	115	115	111	117	121	117	118	125
310 Compensation of employees	84	100	109	120	113	123	417	454	583	479
320 Investment Income	111	112	116	114	111	116	115	111	112	119
379 CURRENT TRANSFERS	38	36	41	37	42	63	32	21	26	29
993 CURRENT ACCOUNT	:	:	:	:	:	:	106	108	109	111
994 CAPITAL ACCOUNT	:	:	:	:	:	:	:	:	:	:
010 CURRENT + CAPITAL ACCOUNT	:	:	:	:	:	:	:	:	:	:
995 FINANCIAL ACCOUNT
998 NET ERRORS AND OMISSIONS

11.6.

Reporter: France

Partner: USA

	(Mio ECU)									
	1986	1987	1988	1989	1990	1991	1992	1993	1994	1995
	Credit									
100 GOODS	9 208	9 182	10 508	11 628	10 155	10 950	11 554	12 392	13 437	12 360
200 SERVICES	7 864	7 999	7 919	10 135	10 019	9 250	12 061	14 840	14 098	12 863
205 Transportation	1 076	1 307	1 703	2 298	1 863	2 144	2 000	2 529	2 224	2 253
206 Sea transport			:	:	:	:	696	828	747	780
207 Passenger transport on sea	:	:	:	:	:	:	1	1	1	2
208 Freight transport on sea	:	:	:	:	:	:	384	558	482	463
209 Support. auxiliary and other services	:	:	:	:	:	:	311	269	264	316
210 Air transport			:	:	:	:	820	978	901	923
211 Passenger transport by air	:	:	:	:	:	:	374	363	412	425
212 Freight transport by air	:	:	:	:	:	:	245	404	279	310
213 Supporting, auxiliary and other services	:	:	:	:	:	:	201	211	210	187
214 Other transportation	:	:	:	:	:	:	484	723	575	550
236 Travel	2 661	2 206	2 124	2 836	2 438	2 123	2 545	2 798	2 814	2 761
981 Other services	3 275	3 473	3 040	3 953	4 669	3 989	6 733	8 789	8 384	7 498
245 Communications services	:	:	:	:	:	:	85	141	115	87
249 Construction services	:	:	:	:	:	:	135	137	105	124
253 Insurance services	:	:	:	:	:	:	801	1 421	1 207	1 155
260 Financial services	:	:	:	:	:	:	1 584	2 167	2 640	1 902
262 Computer and information services	:	:	:	:	:	:	6	6	121	146
266 Royalties and licence fees	:	:	:	:	:	:	227	251	221	267
268 Other business services	:	:	:	:	:	:	3 603	4 511	3 800	3 584
269 Merchanting and other trade-related serv.	:	:	:	:	:	:	2 333	3 110	2 339	2 061
270 Merchanting	:	:	:	:	:	:	2 189	2 947	2 072	1 835
271 Other trade related services	:	:	:	:	:	:	144	163	268	226
272 Operational leasing	:	:	:	:	:	:	66	93	126	93
273 Misc. business, prof and technical serv.	:	:	:	:	:	:	1 203	1 308	1 334	1 430
274 Legal, account, man., cons. and pub. rel.	:	:	:	:	:	:	128	118	144	169
278 Adv, market res. and polling	:	:	:	:	:	:	42	55	46	57
279 Research and development	:	:	:	:	:	:	396	183	209	203
280 Architect, engin. and other technical	:	:	:	:	:	:	69	234	231	238
281 Agric., mining and on-site processing	:	:	:	:	:	:	3	2	2	1
284 Other	:	:	:	:	:	:	208	282	261	274
285 Serv. between affiliated enterprises, n/a	:	:	:	:	:	:	357	434	441	488
287 Personal, cultural and recreational services	:	:	:	:	:	:	255	134	143	172
288 Audio-visual and related services	:	:	:	:	:	:	193	66	73	86
289 Other personal, cultural and recreational	:	:	:	:	:	:	62	68	70	87
291 Government services, n/a	59	41	49	57	32	46	37	22	34	60
982 Services not allocated	852	1 013	1 052	1 049	1 049	994	783	723	676	350
300 INCOME	9 889	9 101	9 806	11 359	10 917	12 191	8 507	10 458	13 868	13 767
310 Compensation of employees	196	283	357	411	382	315	146	126	112	114
320 Investment Income	9 693	8 818	9 449	10 949	10 535	11 876	8 361	10 332	13 756	13 653
379 CURRENT TRANSFERS	295	304	330	395	451	482	540	337	419	394
993 CURRENT ACCOUNT	:	:	:	:	:	:	32 662	38 027	41 822	39 384
994 CAPITAL ACCOUNT	:	:	:	:	:	:	:	:	:	:
010 CURRENT + CAPITAL ACCOUNT	:	:	:	:	:	:	:	:	:	:
995 FINANCIAL ACCOUNT	:	:	:	:	:	:	:	:	:	:
998 NET ERRORS AND OMISSIONS	:	:	:	:	:	:	:	:	:	:

11.6.

Reporter: France

Partner: USA

(Mio ECU)

	1986	1987	1988	1989	1990	1991	1992	1993	1994	1995
	Debit									
100 GOODS	8 410	8 365	10 630	12 802	13 209	13 714	13 689	14 237	14 931	14 821
200 SERVICES	5 448	5 770	7 264	8 976	9 761	9 494	10 757	12 047	11 844	10 731
205 Transportation	953	1 345	1 438	2 201	2 064	2 071	2 183	2 178	2 119	1 961
206 Sea transport	:	:	:	:	:	:	733	775	778	689
207 Passenger transport on sea	:	:	:	:	:	:	2	1	1	0
208 Freight transport on sea	:	:	:	:	:	:	486	556	595	514
209 Support. auxiliary and other services	:	:	:	:	:	:	248	217	182	174
210 Air transport	:	:	:	:	:	:	1 064	1 050	1 093	1 043
211 Passenger transport by air	:	:	:	:	:	:	509	459	500	475
212 Freight transport by air	:	:	:	:	:	:	272	273	307	307
213 Supporting, auxiliary and other services	:	:	:	:	:	:	283	318	286	261
214 Other transportation	:	:	:	:	:	:	387	353	248	229
236 Travel	1 870	1 637	1 647	1 846	1 949	1 973	2 330	2 411	2 491	2 722
981 Other services	2 446	2 554	3 865	4 571	5 414	5 140	5 976	7 218	6 998	5 930
245 Communications services	:	:	:	:	:	:	61	94	71	78
249 Construction services	:	:	:	:	:	:	109	153	112	99
253 Insurance services	:	:	:	:	:	:	872	1 535	969	842
260 Financial services	:	:	:	:	:	:	1 532	2 258	2 603	1 636
262 Computer and information services	:	:	:	:	:	:	311	292	290	302
266 Royalties and licence fees	:	:	:	:	:	:	717	719	672	730
268 Other business services	:	:	:	:	:	:	1 924	1 749	1 804	1 747
269 Merchanting and other trade-related serv	:	:	:	:	:	:	290	325	376	368
270 Merchanting	:	:	:	:	:	:	0	0	0	0
271 Other trade related services	:	:	:	:	:	:	290	325	376	368
272 Operational leasing	:	:	:	:	:	:	233	168	151	123
273 Misc. business, prof. and technical serv.	:	:	:	:	:	:	1 401	1 256	1 278	1 257
274 Legal, account., man., cons. and pub. rel	:	:	:	:	:	:	296	175	211	201
278 Adv., market res. and polling	:	:	:	:	:	:	58	80	86	70
279 Research and development	:	:	:	:	:	:	480	156	152	127
280 Architect., engin. and other technical	:	:	:	:	:	:	135	240	165	195
281 Agric., mining and on-site processing	:	:	:	:	:	:	5	7	5	0
284 Other	:	:	:	:	:	:	135	232	276	285
285 Serv. between affiliated enterprises, nie	:	:	:	:	:	:	292	365	383	377
287 Personal, cultural and recreational services	:	:	:	:	:	:	369	339	405	396
288 Audio-visual and related services	:	:	:	:	:	:	280	246	312	279
289 Other personal, cultural and recreational	:	:	:	:	:	:	88	93	93	116
291 Government services, n i e	79	75	68	74	85	76	80	78	70	101
982 Services not allocated	179	234	314	357	334	310	269	240	236	119
300 INCOME	11 477	10 256	10 539	12 330	11 884	12 153	8 821	10 852	13 117	12 458
310 Compensation of employees	251	247	249	208	214	247	110	109	96	101
320 Investment Income	11 226	10 009	10 290	12 122	11 670	11 906	8 711	10 743	13 021	12 358
379 CURRENT TRANSFERS	228	274	507	772	836	971	263	186	211	260
993 CURRENT ACCOUNT	:	:	:	:	:	:	33 530	37 322	40 104	38 271
994 CAPITAL ACCOUNT	:	:	:	:	:	:	:	:	:	:
010 CURRENT + CAPITAL ACCOUNT	:	:	:	:	:	:	:	:	:	:
995 FINANCIAL ACCOUNT	:	:	:	:	:	:	:	:	:	:
998 NET ERRORS AND OMISSIONS	:	:	:	:	:	:	:	:	:	:

11.6.

Reporter: France

Partner: USA

	(Mio ECU)									
	1986	1987	1988	1989	1990	1991	1992	1993	1994	1995
	Net									
100 GOODS	799	818	-123	-1 174	-3 054	-2 764	-2 135	-1 845	-1 495	-2 462
200 SERVICES	2 416	2 229	656	1 159	259	-244	1 304	2 793	2 253	2 132
205 Transportation	123	-38	265	97	-201	73	-183	352	105	293
206 Sea transport	:	:	:	:	:	:	-37	53	-31	92
207 Passenger transport on sea	:	:	:	:	:	:	0	0	0	1
208 Freight transport on sea	:	:	:	:	:	:	-102	2	-113	-51
209 Support, auxiliary and other services	:	:	:	:	:	:	66	52	82	142
210 Air transport	:	:	:	:	:	:	-243	-71	-192	-121
211 Passenger transport by air	:	:	:	:	:	:	-135	-97	-98	-49
212 Freight transport by air	:	:	:	:	:	:	-26	132	-28	3
213 Supporting, auxiliary and other services	:	:	:	:	:	:	-82	-107	-76	-74
214 Other transportation	:	:	:	:	:	:	97	369	327	321
236 Travel	792	570	477	990	490	150	215	387	323	39
981 Other services	829	919	-825	-619	-745	-1 151	757	1 571	1 387	1 568
245 Communications services	:	:	:	:	:	:	24	47	44	8
249 Construction services	:	:	:	:	:	:	26	-16	-7	25
253 Insurance services	:	:	:	:	:	:	-71	-115	237	314
260 Financial services	:	:	:	:	:	:	52	-92	36	267
262 Computer and information services	:	:	:	:	:	:	-305	-286	-170	-156
266 Royalties and licence fees	:	:	:	:	:	:	-490	-468	-452	-462
268 Other business services	:	:	:	:	:	:	1 678	2 762	1 995	1 836
269 Merchanting and other trade-related serv.	:	:	:	:	:	:	2 043	2 785	1 964	1 693
270 Merchanting	:	:	:	:	:	:	2 189	2 947	2 072	1 835
271 Other trade related services	:	:	:	:	:	:	-145	-163	-108	-142
272 Operational leasing	:	:	:	:	:	:	-167	-75	-25	-31
273 Misc. business, prof. and technical serv.	:	:	:	:	:	:	-198	52	57	174
274 Legal, account, man., cons and pub. rel	:	:	:	:	:	:	-168	-58	-67	-32
278 Adv, market res and polling	:	:	:	:	:	:	-16	-25	-40	-12
279 Research and development	:	:	:	:	:	:	-84	27	57	76
280 Architect., engin. and other technical	:	:	:	:	:	:	-66	-6	65	43
281 Agric, mining and on-site processing	:	:	:	:	:	:	-2	-5	-2	1
284 Other	:	:	:	:	:	:	73	50	-15	-12
285 Serv. between affiliated enterprises, nie	:	:	:	:	:	:	65	70	59	110
287 Personal, cultural and recreational services	:	:	:	:	:	:	-114	-205	-263	-223
288 Audio-visual and related services	:	:	:	:	:	:	-87	-180	-239	-194
289 Other personal, cultural and recreational	:	:	:	:	:	:	-26	-25	-23	-29
291 Government services, n i e	-20	-33	-19	-18	-54	-30	-44	-56	-35	-41
982 Services not allocated	672	778	739	692	715	684	514	483	440	232
300 INCOME	-1 588	-1 155	-732	-871	-867	37	-314	-394	751	1 309
310 Compensation of employees	-54	36	108	202	168	68	36	17	16	14
320 Investment Income	-1 533	-1 191	-840	-1 173	-1 135	-30	-350	-412	735	1 295
379 CURRENT TRANSFERS	67	30	-177	-377	-385	-489	277	151	208	134
993 CURRENT ACCOUNT	:	:	:	:	:	:	-867	704	1 718	1 113
994 CAPITAL ACCOUNT	:	:	:	:	:	:	:	:	:	:
010 CURRENT + CAPITAL ACCOUNT	:	:	:	:	:	:	:	:	:	:
995 FINANCIAL ACCOUNT	:	:	:	:	:	:	:	:	:	:
998 NET ERRORS AND OMISSIONS	:	:	:	:	:	:	:	:	:	:

11.6.

Reporter: France

Partner: USA

	(in %)									
	1986	1987	1988	1989	1990	1991	1992	1993	1994	1995
	Cover ratio									
100 GOODS	109	110	99	91	77	80	84	87	90	83
200 SERVICES	144	139	109	113	103	97	112	123	119	120
205 Transportation	113	97	118	104	90	104	92	116	105	115
206 Sea transport	:	:	:	:	:	:	95	107	96	113
207 Passenger transport on sea	:	:	:	:	:	:	73	86	114	500
208 Freight transport on sea	:	:	:	:	:	:	79	100	81	90
209 Support auxiliary and other services	:	:	:	:	:	:	127	124	145	181
210 Air transport	:	:	:	:	:	:	77	93	82	88
211 Passenger transport by air	:	:	:	:	:	:	74	79	82	90
212 Freight transport by air	:	:	:	:	:	:	90	148	91	101
213 Supporting, auxiliary and other services	:	:	:	:	:	:	71	66	73	72
214 Other transportation	:	:	:	:	:	:	125	205	232	240
236 Travel	142	135	129	154	125	108	109	116	113	101
981 Other services	134	136	79	86	86	78	113	122	120	126
245 Communications services	:	:	:	:	:	:	140	150	162	111
249 Construction services	:	:	:	:	:	:	124	90	94	125
253 Insurance services	:	:	:	:	:	:	92	93	124	137
260 Financial services	:	:	:	:	:	:	103	96	101	116
262 Computer and information services	:	:	:	:	:	:	2	2	42	48
266 Royalties and licence fees	:	:	:	:	:	:	32	35	33	37
268 Other business services	:	:	:	:	:	:	187	258	211	205
269 Merchanting and other trade-related serv.	:	:	:	:	:	:	805	956	622	561
270 Merchanting	:	:	:	:	:	:	-	-	-	-
271 Other trade related services	:	:	:	:	:	:	50	50	71	61
272 Operational leasing	:	:	:	:	:	:	28	55	83	75
273 Misc. business, prof and technical serv.	:	:	:	:	:	:	86	104	104	114
274 Legal, account., man., cons. and pub. rel.	:	:	:	:	:	:	43	67	68	84
278 Adv., market res. and polling	:	:	:	:	:	:	73	68	54	82
279 Research and development	:	:	:	:	:	:	83	117	137	160
280 Architect, engin. and other technical	:	:	:	:	:	:	51	97	140	122
281 Agric, mining and on-site processing	:	:	:	:	:	:	64	29	50	247
284 Other	:	:	:	:	:	:	154	122	94	96
285 Serv. between affiliated enterprises, n/e	:	:	:	:	:	:	122	119	115	129
287 Personal, cultural and recreational services	:	:	:	:	:	:	69	40	35	44
288 Audio-visual and related services	:	:	:	:	:	:	69	27	23	31
289 Other personal, cultural and recreational	:	:	:	:	:	:	70	73	75	75
291 Government services, n/e	75	55	72	77	38	61	46	28	49	59
982 Services not allocated	476	433	335	294	314	321	292	302	286	295
300 INCOME	86	89	93	92	92	100	96	96	106	111
310 Compensation of employees	78	115	143	198	179	128	133	116	117	114
320 Investment Income	86	88	92	90	90	100	96	96	106	110
379 CURRENT TRANSFERS	129	111	65	51	54	50	206	181	199	151
993 CURRENT ACCOUNT	:	:	:	:	:	:	97	102	104	103
994 CAPITAL ACCOUNT	:	:	:	:	:	:	:	:	:	:
010 CURRENT + CAPITAL ACCOUNT	:	:	:	:	:	:	:	:	:	:
995 FINANCIAL ACCOUNT
998 NET ERRORS AND OMISSIONS

11.7.

Reporter: France

Partner: Japan

		(Mio ECU)									
		1986	1987	1988	1989	1990	1991	1992	1993	1994	1995
		Credit									
100	GOODS	1 667	1 811	2 476	3 203	3 342	3 672	3 458	3 552	3 978	4 260
200	SERVICES	1 450	1 480	1 615	2 309	2 986	2 575	3 074	3 189	2 773	3 005
205	Transportation	267	335	432	627	620	592	687	737	706	734
206	Sea transport	:	:	:	:	:	:	84	104	86	105
207	Passenger transport on sea	:	:	:	:	:	:	0	0	0	0
208	Freight transport on sea	:	:	:	:	:	:	57	61	45	65
209	Support auxillary and other services	:	:	:	:	:	:	27	43	41	40
210	Air transport	:	:	:	:	:	:	507	584	568	561
211	Passenger transport by air	:	:	:	:	:	:	349	413	407	387
212	Freight transport by air	:	:	:	:	:	:	110	102	113	127
213	Supporting, auxiliary and other services	:	:	:	:	:	:	48	70	48	47
214	Other transportation	:	:	:	:	:	:	107	49	52	67
236	Travel	162	238	372	562	526	472	559	555	663	691
981	Other services	802	697	603	845	1 525	1 142	1 600	1 719	1 238	1 479
245	Communications services	:	:	:	:	:	:	10	6	4	4
249	Construction services	:	:	:	:	:	:	39	36	31	23
253	Insurance services	:	:	:	:	:	:	50	61	74	54
260	Financial services	:	:	:	:	:	:	389	391	29	502
262	Computer and information services	:	:	:	:	:	:	0	4	2	2
266	Royalties and licence fees	:	:	:	:	:	:	131	147	171	214
268	Other business services	:	:	:	:	:	:	947	1 043	901	656
269	Merchanting and other trade-related serv.	:	:	:	:	:	:	673	771	633	429
270	Merchanting	:	:	:	:	:	:	645	741	611	408
271	Other trade related services	:	:	:	:	:	:	29	29	22	21
272	Operational leasing	:	:	:	:	:	:	2	3	4	3
273	Misc. business, prof and technical serv.	:	:	:	:	:	:	271	270	264	225
274	Legal, account., man, cons and pub rel	:	:	:	:	:	:	46	18	20	23
278	Adv, market res. and polling	:	:	:	:	:	:	28	30	19	23
279	Research and development	:	:	:	:	:	:	6	9	12	14
280	Architect, engin. and other technical	:	:	:	:	:	:	18	23	16	14
281	Agric., mining and on-site processing	:	:	:	:	:	:	0	0	0	0
284	Other	:	:	:	:	:	:	55	53	42	37
285	Serv between affiliated enterprises, nie	:	:	:	:	:	:	120	137	156	114
287	Personal, cultural and recreational services	:	:	:	:	:	:	33	29	23	20
288	Audio-visual and related services	:	:	:	:	:	:	14	13	11	10
289	Other personal, cultural and recreational	:	:	:	:	:	:	19	16	12	10
291	Government services, n i e	6	8	12	5	6	1	1	2	2	4
982	Services not allocated	219	211	208	276	316	369	217	179	165	101
300	INCOME	669	945	1 262	2 151	3 130	5 901	3 787	4 232	4 858	4 494
310	Compensation of employees	21	30	32	31	29	29	16	19	20	18
320	Investment Income	649	915	1 230	2 120	3 101	5 872	3 771	4 213	4 849	4 476
379	CURRENT TRANSFERS	35	31	40	50	80	104	42	17	51	61
993	CURRENT ACCOUNT	:	:	:	:	:	:	10 361	10 990	11 670	11 820
994	CAPITAL ACCOUNT	:	:	:	:	:	:	:	:	:	:
010	CURRENT + CAPITAL ACCOUNT	:	:	:	:	:	:	:	:	:	:
995	FINANCIAL ACCOUNT	:	:	:	:	:	:	:	:	:	:
998	NET ERRORS AND OMISSIONS	:	:	:	:	:	:	:	:	:	:

11.7.

Reporter: France

Partner: Japan

(Mio ECU)

	1986	1987	1988	1989	1990	1991	1992	1993	1994	1995
	Debit									
100 GOODS	4 706	5 154	6 164	7 016	7 114	7 510	7 326	6 863	6 948	7 096
200 SERVICES	449	518	793	986	1 563	1 210	1 489	1 662	985	1 489
205 Transportation	124	161	259	381	386	405	484	558	485	471
206 Sea transport	:	:	:	:	:	:	150	151	117	126
207 Passenger transport on sea	:	:	:	:	:	:	0	0	0	0
208 Freight transport on sea	:	:	:	:	:	:	116	115	91	101
209 Support auxiliary and other services	:	:	:	:	:	:	34	36	26	25
210 Air transport	:	:	:	:	:	:	283	370	330	305
211 Passenger transport by air	:	:	:	:	:	:	35	50	53	53
212 Freight transport by air	:	:	:	:	:	:	60	57	51	65
213 Supporting, auxiliary and other services	:	:	:	:	:	:	188	262	227	187
214 Other transportation	:	:	:	:	:	:	52	37	38	40
236 Travel	28	44	81	96	99	119	125	121	125	112
981 Other services	277	287	363	409	976	577	783	905	305	866
245 Communications services	:	:	:	:	:	:	2	3	3	2
249 Construction services	:	:	:	:	:	:	10	12	6	6
253 Insurance services	:	:	:	:	:	:	33	50	30	19
260 Financial services	:	:	:	:	:	:	488	521	-69	474
262 Computer and information services	:	:	:	:	:	:	0	0	0	0
266 Royalties and licence fees	:	:	:	:	:	:	33	35	63	52
268 Other business services	:	:	:	:	:	:	185	241	236	270
269 Merchanting and other trade-related serv.	:	:	:	:	:	:	37	35	36	36
270 Merchanting	:	:	:	:	:	:	0	0	0	0
271 Other trade related services	:	:	:	:	:	:	37	35	36	36
272 Operational leasing	:	:	:	:	:	:	26	42	47	71
273 Misc. business, prof and technical serv.	:	:	:	:	:	:	121	164	154	162
274 Legal, account., man., cons. and pub rel	:	:	:	:	:	:	26	18	12	18
278 Adv., market res and polling	:	:	:	:	:	:	10	24	26	27
279 Research and development	:	:	:	:	:	:	19	11	11	11
280 Architect, engin. and other technical	:	:	:	:	:	:	10	31	24	26
281 Agric., mining and on-site processing	:	:	:	:	:	:	0	0	0	0
284 Other	:	:	:	:	:	:	14	26	19	21
285 Serv. between affiliated enterprises, nie	:	:	:	:	:	:	42	55	62	59
287 Personal, cultural and recreational services	:	:	:	:	:	:	15	22	15	14
288 Audio-visual and related services	:	:	:	:	:	:	2	7	3	2
289 Other personal, cultural and recreational	:	:	:	:	:	:	12	14	12	12
291 Government services, n i e	15	20	19	18	17	16	17	21	20	27
982 Services not allocated	20	26	89	100	102	109	97	78	70	40
300 INCOME	800	1 039	1 232	1 685	2 076	3 949	2 804	3 129	3 912	3 299
310 Compensation of employees	19	19	22	18	18	22	13	14	15	13
320 Investment Income	781	1 020	1 210	1 667	2 057	3 927	2 792	3 115	3 897	3 286
379 CURRENT TRANSFERS	9	20	86	102	106	113	33	19	16	12
993 CURRENT ACCOUNT	:	:	:	:	:	:	11 652	11 674	11 862	11 896
994 CAPITAL ACCOUNT	:	:	:	:	:	:	:	:	:	:
010 CURRENT + CAPITAL ACCOUNT	:	:	:	:	:	:	:	:	:	:
995 FINANCIAL ACCOUNT	:	:	:	:	:	:	:	:	:	:
998 NET ERRORS AND OMISSIONS	:	:	:	:	:	:	:	:	:	:

11.7.

Reporter: France

Partner: Japan

(Mio ECU)

	1986	1987	1988	1989	1990	1991	1992	1993	1994	1995
	Net									
100 GOODS	-3 039	-3 342	-3 687	-3 813	-3 773	-3 838	-3 867	-3 312	-2 970	-2 837
200 SERVICES	1 001	962	822	1 323	1 423	1 365	1 584	1 528	1 787	1 516
205 Transportation	142	173	173	246	234	187	213	179	221	263
206 Sea transport	:	:	:	:	:	:	-66	-47	-30	-21
207 Passenger transport on sea	0	0	0	0
208 Freight transport on sea	-59	-54	-46	-35
209 Support auxiliary and other services	-7	7	16	14
210 Air transport	224	215	238	257
211 Passenger transport by air	315	362	354	335
212 Freight transport by air	50	45	63	62
213 Supporting, auxiliary and other services	-141	-193	-179	-140
214 Other transportation	55	12	14	27
236 Travel	134	194	291	466	427	353	434	433	537	579
981 Other services	525	410	240	435	548	565	817	814	933	613
245 Communications services	7	3	1	2
249 Construction services	29	23	25	17
253 Insurance services	17	11	44	34
260 Financial services	-99	-130	98	27
262 Computer and information services	0	4	2	2
266 Royalties and licence fees	99	112	108	162
268 Other business services	762	802	665	386
269 Merchanting and other trade-related serv.	636	735	597	393
270 Merchanting	645	741	611	408
271 Other trade related services	-8	-6	-14	-15
272 Operational leasing	-24	-39	-43	-69
273 Misc. business, prof. and technical serv.	150	106	110	62
274 Legal, account., man., cons and pub rel.	20	0	8	5
278 Adv., market res and polling	18	6	-6	-5
279 Research and development	-14	-2	1	3
280 Architect, engin. and other technical	7	-7	-8	-12
281 Agnc, mining and on-site processing	0	0	0	0
284 Other	41	27	23	16
285 Serv between affiliated enterprises, nie	77	83	93	55
287 Personal, cultural and recreational services	18	7	9	6
288 Audio-visual and related services	12	6	9	8
289 Other personal, cultural and recreational	6	1	0	-2
291 Government services, n i e	-9	-12	-7	-13	-11	-15	-16	-19	-18	-24
982 Services not allocated	200	185	119	175	214	260	119	101	96	61
300 INCOME	-131	-94	30	466	1 054	1 952	983	1 103	956	1 195
310 Compensation of employees	1	11	9	13	10	8	3	4	4	5
320 Investment Income	-132	-105	21	453	1 044	1 945	980	1 098	952	1 190
379 CURRENT TRANSFERS	26	10	-46	-52	-26	-8	9	-2	34	49
993 CURRENT ACCOUNT	:	:	:	:	:	:	-1 292	-684	-192	-77
994 CAPITAL ACCOUNT	:	:	:	:	:	:	:	:	:	:
010 CURRENT + CAPITAL ACCOUNT	:	:	:	:	:	:	:	:	:	:
995 FINANCIAL ACCOUNT	:	:	:	:	:	:	:	:	:	:
998 NET ERRORS AND OMISSIONS	:	:	:	:	:	:	:	:	:	:

11.7.

Reporter: France

Partner: Japan

(in %)

	1986	1987	1988	1989	1990	1991	1992	1993	1994	1995
	Cover ratio									
100 GOODS	35	35	40	46	47	49	47	52	57	60
200 SERVICES	323	286	204	234	191	213	206	192	281	202
205 Transportation	215	208	167	165	161	146	144	132	146	156
206 Sea transport	:	:	.	.	.	:	56	69	74	84
207 Passenger transport on sea	:	:	.	.	.	:	100	.	.	.
208 Freight transport on sea	:	:	.	.	.	:	49	53	49	65
209 Support. auxiliary and other services	:	:	79	118	162	157
210 Air transport	:	:	.	.	.	:	179	158	172	184
211 Passenger transport by air	.	:	.	.	.	:	1 010	820	772	735
212 Freight transport by air	:	:	.	.	.	:	183	179	224	195
213 Supporting, auxiliary and other services	:	:	.	.	.	:	25	27	21	25
214 Other transportation	.	:	.	.	.	:	207	132	136	167
236 Travel	579	541	459	585	531	397	447	457	529	619
981 Other services	280	243	166	207	156	198	204	190	406	171
245 Communications services	.	:	.	.	.	:	400	210	127	192
249 Construction services	:	:	.	.	.	:	393	291	495	378
253 Insurance services	:	:	.	.	.	:	152	123	245	276
260 Financial services	.	:	.	.	.	:	80	75	.	106
262 Computer and information services	:	:	.	.	.	:	.	2 900	1 500	1 100
266 Royalties and licence fees	:	:	.	.	.	:	401	419	270	409
268 Other business services	:	:	.	.	.	:	512	433	381	243
269 Merchanting and other trade-related serv.	:	:	.	.	.	:	1 815	2 185	1 781	1 186
270 Merchanting	:	:	.	.	.	:
271 Other trade related services	:	:	.	.	.	:	78	83	62	58
272 Operational leasing	:	:	.	.	.	:	8	6	8	4
273 Misc. business, prof. and technical serv.	:	:	.	.	.	:	223	165	172	138
274 Legal, account, man, cons. and pub. rel.	:	:	.	.	.	:	178	99	163	127
278 Adv., market res. and polling	:	:	.	.	.	:	278	126	75	83
279 Research and development	:	:	.	.	.	:	29	84	112	123
280 Architect., engin. and other technical	:	:	.	.	.	:	171	76	65	53
281 Agric., mining and on-site processing	:	:	.	.	.	:	.	.	3	.
284 Other	:	:	.	.	.	:	398	202	225	178
285 Serv. between affiliated enterprises, n/e	:	:	.	.	.	:	282	251	249	194
287 Personal, cultural and recreational services	:	:	.	.	.	:	224	132	157	143
288 Audio-visual and related services	:	:	.	.	.	:	576	179	411	508
289 Other personal, cultural and recreational	.	:	.	.	.	:	152	108	100	84
291 Government services, n/e	40	40	63	28	35	6	4	7	10	13
982 Services not allocated	1 095	812	234	276	310	339	223	230	237	253
300 INCOME	84	91	102	128	151	149	135	135	124	136
310 Compensation of employees	111	158	145	172	161	132	123	128	126	135
320 Investment Income	83	90	102	127	151	150	135	135	124	136
379 CURRENT TRANSFERS	389	155	47	49	75	92	126	89	308	504
993 CURRENT ACCOUNT	:	:	.	.	.	:	89	94	98	99
994 CAPITAL ACCOUNT	:	:	.	.	.	:	:	:	:	:
010 CURRENT + CAPITAL ACCOUNT	:	:	.	.	.	:	:	:	:	:
995 FINANCIAL ACCOUNT
998 NET ERRORS AND OMISSIONS

12.1.

Reporter: Ireland

Partner: World

	(Mio ECU)									
	1986	1987	1988	1989	1990	1991	1992	1993	1994	1995
	Credit									
100 GOODS	12 516	13 472	15 565	18 484	18 365	19 113	21 695	24 326	28 255	33 122
200 SERVICES	1 610	1 796	2 057	2 307	2 608	2 869	3 029	3 204	3 376	3 668
205 Transportation	631	656	679	738	801	830	835	794	810	818
206 Sea transport	:	:	:	:	:	:	:	249	255	257
207 Passenger transport on sea	:	:	:	:	:	:	:	44	45	46
208 Freight transport on sea	:	:	:	:	:	:	:	116	119	120
209 Support. auxiliary and other services	:	:	:	:	:	:	:	89	91	92
210 Air transport	:	:	:	:	:	:	:	362	370	373
211 Passenger transport by air	:	:	:	:	:	:	:	202	206	208
212 Freight transport by air	:	:	:	:	:	:	:	40	41	42
213 Supporting, auxiliary and other services	:	:	:	:	:	:	:	119	122	123
214 Other transportation	:	:	:	:	:	:	:	182	186	188
236 Travel	671	727	844	967	1 133	1 223	1 247	1 363	1 515	1 686
981 Other services	308	412	533	603	674	816	947	1 049	1 053	1 164
245 Communications services	:	:	:	:	:	:	:	41	41	50
249 Construction services	:	:	:	:	:	:	:	84	83	92
253 Insurance services	:	:	:	:	:	:	:	0	0	0
260 Financial services	:	:	:	:	:	:	:	144	122	116
262 Computer and information services	:	:	:	:	:	:	:	42	44	59
266 Royalties and licence fees	:	:	:	:	:	:	:	56	76	87
268 Other business services	:	:	:	:	:	:	:	480	498	561
269 Merchanting and other trade-related serv	:	:	:	:	:	:	:	117	108	135
270 Merchanting	:	:	:	:	:	:	:	-100	-85	-130
271 Other trade related services	:	:	:	:	:	:	:	217	193	264
272 Operational leasing	:	:	:	:	:	:	:	14	17	29
273 Misc. business, prof. and technical serv.	:	:	:	:	:	:	:	349	373	397
274 Legal, account, man., cons. and pub. rel.	:	:	:	:	:	:	:	48	53	68
278 Adv., market res. and polling	:	:	:	:	:	:	:	46	51	62
279 Research and development	:	:	:	:	:	:	:	62	65	70
280 Architect, engin. and other technical	:	:	:	:	:	:	:	:	:	:
281 Agric., mining and on-site processing	:	:	:	:	:	:	:	9	12	1
284 Other	:	:	:	:	:	:	:	99	101	139
285 Serv. between affiliated enterprises, n i e	:	:	:	:	:	:	:	85	91	58
287 Personal, cultural and recreational services	:	:	:	:	:	:	:	38	40	43
288 Audio-visual and related services	:	:	:	:	:	:	:	18	20	18
289 Other personal, cultural and recreational	:	:	:	:	:	:	:	20	20	24
291 Government services, n i e	90	95	101	116	109	122	141	164	150	156
982 Services not allocated	:	:	:	:	:	:	:	0	0	0
300 INCOME	946	940	1 198	1 630	2 057	2 219	2 527	2 358	3 027	3 899
310 Compensation of employees	:	:	:	:	:	:	:	255	291	282
320 Investment Income	946	940	1 198	1 630	2 057	2 219	2 527	2 103	2 736	3 617
379 CURRENT TRANSFERS	1 869	1 710	1 820	1 970	2 596	3 209	2 956	2 434	2 373	2 304
993 CURRENT ACCOUNT	:	:	:	:	:	:	:	32 322	37 033	42 892
994 CAPITAL ACCOUNT	:	:	:	:	:	:	:	716	:	700
010 CURRENT + CAPITAL ACCOUNT	18 941	17 919	20 639	24 390	25 626	27 410	30 207	33 038	:	43 692
995 FINANCIAL ACCOUNT	:	:	:	:	:	:	:	:	:	:
998 NET ERRORS AND OMISSIONS	:	:	:	:	:	:	:	:	:	:

12.1.

Reporter: Ireland

Partner: World

	(Mio ECU)									
	1986	1987	1988	1989	1990	1991	1992	1993	1994	1995
	Debit									
100 GOODS	11 359	11 217	12 322	14 837	15 223	15 721	16 304	17 400	20 515	23 069
200 SERVICES	2 076	2 463	2 962	3 565	3 588	3 813	4 435	5 730	6 867	8 060
205 Transportation	840	836	891	1 035	1 062	1 099	1 133	1 093	1 220	1 370
206 Sea transport	:	:	:	:	:	:	:	468	522	586
207 Passenger transport on sea	:	:	:	:	:	:	:	20	22	25
208 Freight transport on sea	:	:	:	:	:	:	:	263	294	330
209 Support. auxiliary and other services	:	:	:	:	:	:	:	185	207	232
210 Air transport	:	:	:	:	:	:	:	424	474	532
211 Passenger transport by air	:	:	:	:	:	:	:	220	246	276
212 Freight transport by air	:	:	:	:	:	:	:	30	33	38
213 Supporting, auxiliary and other services	:	:	:	:	:	:	:	174	194	218
214 Other transportation	:	:	:	:	:	:	:	201	224	251
236 Travel	697	717	812	899	913	910	1 049	1 043	1 351	1 552
981 Other services	540	910	1 259	1 631	1 613	1 804	2 253	3 594	4 297	5 138
245 Communications services	:	:	:	:	:	:	:	180	207	232
249 Construction services	:	:	:	:	:	:	:	141	144	188
253 Insurance services	:	:	:	:	:	:	:	89	103	121
260 Financial services	:	:	:	:	:	:	:	245	229	213
262 Computer and information services	:	:	:	:	:	:	:	147	165	199
266 Royalties and licence fees	:	:	:	:	:	:	:	1 178	1 610	1 951
268 Other business services	:	:	:	:	:	:	:	1 418	1 624	1 962
269 Merchanting and other trade-related serv.	:	:	:	:	:	:	:	353	374	452
270 Merchanting	:	:	:	:	:	:	:	0	0	0
271 Other trade related services	:	:	:	:	:	:	:	353	374	452
272 Operational leasing	:	:	:	:	:	:	:	88	105	131
273 Misc. business, prof. and technical serv.	:	:	:	:	:	:	:	977	1 146	1 379
274 Legal, account, man, cons. and pub. rel.	:	:	:	:	:	:	:	121	157	235
278 Adv., market res. and polling	:	:	:	:	:	:	:	153	185	261
279 Research and development	:	:	:	:	:	:	:	115	126	179
280 Architect., engin. and other technical	:	:	:	:	:	:	:	:	:	:
281 Agric., mining and on-site processing	:	:	:	:	:	:	:	71	74	10
284 Other	:	:	:	:	:	:	:	215	220	424
285 Serv. between affiliated enterprises, nie	:	:	:	:	:	:	:	303	384	270
287 Personal, cultural and recreational services	:	:	:	:	:	:	:	165	182	233
288 Audio-visual and related services	:	:	:	:	:	:	:	145	162	208
289 Other personal, cultural and recreational	:	:	:	:	:	:	:	20	20	26
291 Government services, n i e	26	28	23	27	27	26	26	31	32	37
982 Services not allocated	:	:	:	:	:	:	:	0	0	0
300 INCOME	3 775	3 739	4 757	5 893	6 213	6 026	6 824	8 833	7 531	9 804
310 Compensation of employees	:	:	:	:	:	:	:	59	60	60
320 Investment Income	3 775	3 739	4 757	5 893	6 213	6 026	6 824	8 774	7 471	9 743
379 CURRENT TRANSFERS	563	576	517	543	555	643	670	798	917	942
993 CURRENT ACCOUNT	:	:	:	:	:	:	:	30 761	35 831	41 874
994 CAPITAL ACCOUNT	:	:	:	:	:	:	:	75	:	74
010 CURRENT + CAPITAL ACCOUNT	17 773	17 995	20 559	24 838	25 579	26 204	28 233	30 836	:	41 947
995 FINANCIAL ACCOUNT	:	:	:	:	:	:	:	:	:	:
998 NET ERRORS AND OMISSIONS	:	:	:	:	:	:	:	:	:	:

12.1.

Reporter: Ireland

Partner: World

	(Mio ECU)									
	1986	1987	1988	1989	1990	1991	1992	1993	1994	1995
	Net									
100 GOODS	1 157	2 255	3 242	3 647	3 142	3 391	5 392	6 927	7 740	10 054
200 SERVICES	-466	-667	-907	-1 258	-980	-945	-1 407	-2 526	-3 489	-4 392
205 Transportation	-209	-179	-211	-297	-260	-270	-298	-299	-410	-552
206 Sea transport	:	:	:	:	:	:	:	-218	-268	-329
207 Passenger transport on sea	:	:	:	:	:	:	:	25	23	21
208 Freight transport on sea	:	:	:	:	:	:	:	-147	-175	-210
209 Support. auxiliary and other services	:	:	:	:	:	:	:	-96	-116	-141
210 Air transport	:	:	:	:	:	:	:	-62	-104	-159
211 Passenger transport by air	:	:	:	:	:	:	:	-18	-40	-68
212 Freight transport by air	:	:	:	:	:	:	:	10	8	4
213 Supporting, auxiliary and other services	:	:	:	:	:	:	:	-54	-72	-95
214 Other transportation	:	:	:	:	:	:	:	-18	-38	-64
236 Travel	-26	10	32	68	220	313	198	320	164	134
981 Other services	-232	-498	-727	-1 028	-939	-888	-1 307	-2 545	-4 503	-3 974
245 Communications services	:	:	:	:	:	:	:	-139	-166	-183
249 Construction services	:	:	:	:	:	:	:	-57	-61	-96
253 Insurance services	:	:	:	:	:	:	:	-89	-103	-121
260 Financial services	:	:	:	:	:	:	:	-101	-107	-98
262 Computer and information services	:	:	:	:	:	:	:	-106	-121	-140
266 Royalties and licence fees	:	:	:	:	:	:	:	-1 121	-1 535	-1 864
268 Other business services	:	:	:	:	:	:	:	-938	-1 126	-1 401
269 Merchanting and other trade-related serv.	:	:	:	:	:	:	:	-237	-266	-318
270 Merchanting	:	:	:	:	:	:	:	-100	-85	-130
271 Other trade related services	:	:	:	:	:	:	:	-137	-181	-188
272 Operational leasing	:	:	:	:	:	:	:	-74	-88	-101
273 Misc. business, prof and technical serv.	:	:	:	:	:	:	:	-628	-773	-981
274 Legal, account., man , cons. and pub. rel.	:	:	:	:	:	:	:	-73	-103	-167
278 Adv., market res and polling	:	:	:	:	:	:	:	-107	-134	-199
279 Research and development	:	:	:	:	:	:	:	-53	-60	-110
280 Architect, engin and other technical	:	:	:	:	:	:	:	:	:	:
281 Agric., mining and on-site processing	:	:	:	:	:	:	:	-62	-62	-9
284 Other	:	:	:	:	:	:	:	-115	-120	-285
285 Serv. between affiliated enterprises, nie	:	:	:	:	:	:	:	-218	-293	-211
287 Personal, cultural and recreational services	:	:	:	:	:	:	:	-127	-142	-191
288 Audio-visual and related services	:	:	:	:	:	:	:	-127	-142	-189
289 Other personal, cultural and recreational	:	:	:	:	:	:	:	0	0	-2
291 Government services, n i e	64	67	77	89	82	96	114	133	118	119
982 Services not allocated	:	:	:	:	:	:	:	0	0	0
300 INCOME	-2 829	-2 798	-3 559	-4 264	-4 156	-3 807	-4 297	-4 475	-4 505	-5 904
310 Compensation of employees	:	:	:	:	:	:	:	196	231	222
320 Investment income	-2 829	-2 798	-3 559	-4 264	-4 156	-3 807	-4 297	-4 672	-4 735	-6 126
379 CURRENT TRANSFERS	1 306	1 134	1 303	1 426	2 041	2 566	2 286	1 636	1 455	1 362
993 CURRENT ACCOUNT	:	:	:	:	:	:	:	1 561	1 202	1 118
994 CAPITAL ACCOUNT	:	:	:	:	:	:	:	641	330	627
010 CURRENT + CAPITAL ACCOUNT	-832	-76	80	-448	47	1 206	1 974	2 203	1 532	1 745
995 FINANCIAL ACCOUNT	:	:	:	:	:	:	:	-3 169	-2 247	-2 256
998 NET ERRORS AND OMISSIONS	:	:	:	:	:	:	:	965	714	510

12.1.

Reporter: Ireland

Partner: World

(in %)

	1986	1987	1988	1989	1990	1991	1992	1993	1994	1995
	Cover ratio									
100 GOODS	110	120	126	125	121	122	133	140	138	144
200 SERVICES	78	73	69	65	73	75	68	56	49	46
205 Transportation	75	78	76	71	75	76	74	73	66	60
206 Sea transport	:	:	:	:	:	:	:	53	49	44
207 Passenger transport on sea	:	:	:	:	:	:	:	226	206	185
208 Freight transport on sea	:	:	:	:	:	:	:	44	40	36
209 Support. auxiliary and other services	:	:	:	:	:	:	:	48	44	39
210 Air transport	:	:	:	:	:	:	:	85	78	70
211 Passenger transport by air	:	:	:	:	:	:	:	92	84	75
212 Freight transport by air	:	:	:	:	:	:	:	135	123	111
213 Supporting, auxiliary and other services	:	:	:	:	:	:	:	69	63	56
214 Other transportation	:	:	:	:	:	:	:	91	83	75
236 Travel	96	101	104	108	124	134	119	131	112	109
981 Other services	57	45	42	37	42	45	42	29	25	23
245 Communications services	:	:	:	:	:	:	:	23	20	21
249 Construction services	:	:	:	:	:	:	:	60	58	49
253 Insurance services	:	:	:	:	:	:	:	0	0	0
260 Financial services	:	:	:	:	:	:	:	59	53	54
262 Computer and information services	:	:	:	:	:	:	:	28	27	30
266 Royalties and licence fees	:	:	:	:	:	:	:	5	5	4
268 Other business services	:	:	:	:	:	:	:	34	31	29
269 Merchanting and other trade-related serv	:	:	:	:	:	:	:	33	29	30
270 Merchanting	:	:	:	:	:	:	:	-	-	-
271 Other trade related services	:	:	:	:	:	:	:	61	52	58
272 Operational leasing	:	:	:	:	:	:	:	16	16	22
273 Misc. business, prof and technical serv.	:	:	:	:	:	:	:	36	33	29
274 Legal, account., man., cons. and pub rel	:	:	:	:	:	:	:	40	34	29
278 Adv , market res. and polling	:	:	:	:	:	:	:	30	28	24
279 Research and development	:	:	:	:	:	:	:	54	52	39
280 Architect., engin. and other technical	:	:	:	:	:	:	:	:	:	:
281 Agric , mining and on-site processing	:	:	:	:	:	:	:	13	16	12
284 Other	:	:	:	:	:	:	:	46	46	33
285 Serv. between affiliated enterprises, nie	:	:	:	:	:	:	:	28	24	22
287 Personal, cultural and recreational services	:	:	:	:	:	:	:	23	22	18
288 Audio-visual and related services	:	:	:	:	:	:	:	13	13	9
289 Other personal, cultural and recreational	:	:	:	:	:	:	:	100	101	94
291 Government services, n l e	346	339	439	430	404	469	542	524	476	423
982 Services not allocated	:	:	:	:	:	:	:	-	-	-
300 INCOME	25	25	25	28	33	37	37	35	40	40
310 Compensation of employees	:	:	:	:	:	:	:	434	481	469
320 Investment income	25	25	25	28	33	37	37	31	37	37
379 CURRENT TRANSFERS	332	297	352	363	468	499	441	305	259	245
993 CURRENT ACCOUNT	:	:	:	:	:	:	:	105	103	103
994 CAPITAL ACCOUNT	:	:	:	:	:	:	:	955	:	952
010 CURRENT + CAPITAL ACCOUNT	95	100	100	98	100	105	107	107	:	104
995 FINANCIAL ACCOUNT
998 NET ERRORS AND OMISSIONS

13.1.

Reporter: Italy

Partner: World

(Mio ECU)

	1986	1987	1988	1989	1990	1991	1992	1993	1994	1995
	Credit									
100 GOODS	98 820	100 957	108 226	127 638	133 724	136 790	137 532	144 584	160 854	176 858
200 SERVICES	22 929	24 896	25 015	28 339	37 705	38 567	42 344	43 052	44 369	45 734
205 Transportation	5 581	5 959	6 472	7 701	7 585	8 914	8 659	10 125	10 788	11 405
206 Sea transport	1 653	1 765	1 917	2 281	2 246	2 640	6 123	7 465	7 960	8 329
207 Passenger transport on sea	232	248	270	321	316	371	300	442	484	499
208 Freight transport on sea	1 420	1 517	1 647	1 960	1 930	2 269	5 580	6 647	7 195	7 542
209 Support auxiliary and other services	:	:	:	:	:	:	243	376	281	289
210 Air transport	1 013	1 081	1 175	1 398	1 376	1 618	1 437	1 596	1 759	1 829
211 Passenger transport by air	837	915	988	1 234	1 186	1 347	1 182	1 248	1 373	1 471
212 Freight transport by air	176	166	187	163	190	271	202	268	270	246
213 Supporting, auxiliary and other services	:	:	:	:	:	:	53	80	115	112
214 Other transportation	2 915	3 113	3 381	4 023	3 962	4 657	1 099	1 064	1 069	1 246
236 Travel	10 049	10 550	10 501	10 885	12 775	14 905	17 697	18 806	20 004	20 993
981 Other services	5 208	6 083	6 848	7 921	10 494	11 239	11 601	11 118	11 031	11 645
245 Communications services	192	120	162	177	195	220	172	235	261	222
249 Construction services	1 093	1 203	1 409	1 442	1 913	1 845	1 939	2 004	2 154	2 424
253 Insurance services	58	97	-51	4	-86	37	733	991	1 184	947
260 Financial services	1 194	1 344	1 456	2 073	2 177	2 518	2 288	2 536	1 981	2 013
262 Computer and information services	:	:	:	:	:	:	211	125	118	123
266 Royalties and licence fees	122	144	398	342	571	378	362	398	534	670
268 Other business services	2 228	2 794	3 140	3 594	4 745	5 633	4 947	4 146	4 055	4 731
269 Merchanting and other trade-related serv.	1 008	1 452	1 735	2 043	2 707	3 362	480	-294	-527	-538
270 Merchanting	367	535	415	771	1 059	1 277	402	-386	-602	-615
271 Other trade related services	641	917	1 320	1 273	1 648	2 085	78	92	75	76
272 Operational leasing	:	:	:	:	:	:	191	272	304	891
273 Misc. business, prof. and technical serv	1 220	1 342	1 405	1 551	2 038	2 271	4 276	4 169	4 278	4 378
274 Legal, account, man, cons and pub rel	:	:	:	:	:	:	246	335	313	379
278 Adv, market res and polling	194	223	302	356	368	459	653	460	500	540
279 Research and development	:	:	:	:	:	:	231	292	317	433
280 Architect, engin and other technical	:	:	:	:	:	:	1 720	1 577	1 330	1 305
281 Agnc, mining and on-site processing	:	:	:	:	:	:	93	95	98	227
284 Other	:	:	:	:	:	:	452	414	445	522
285 Serv. between affiliated enterprises, n/e	:	:	:	:	:	:	881	996	1 275	972
287 Personal, cultural and recreational services	99	94	111	125	825	282	261	216	316	281
288 Audio-visual and related services	:	:	:	:	:	:	181	142	218	168
289 Other personal, cultural and recreational	:	:	:	:	:	:	80	74	98	112
291 Government services, n/e	223	288	222	164	153	326	687	466	427	234
982 Services not allocated	2 091	2 294	1 193	1 831	6 852	3 508	4 387	3 004	2 546	1 591
300 INCOME	8 346	7 956	9 346	13 217	14 645	17 181	22 308	27 232	24 027	25 910
310 Compensation of employees	2 784	2 356	2 642	3 246	2 961	2 183	1 700	1 682	1 510	1 291
320 Investment Income	5 562	5 600	6 704	9 972	11 684	14 998	20 608	25 550	22 518	24 618
379 CURRENT TRANSFERS	7 563	8 448	9 438	10 795	10 051	10 862	9 003	9 557	7 738	7 792
993 CURRENT ACCOUNT	:	:	:	:	:	:	211 187	224 425	236 989	256 294
994 CAPITAL ACCOUNT	:	:	:	:	:	:	1 596	2 220	1 647	1 810
010 CURRENT + CAPITAL ACCOUNT	137 658	142 257	152 025	179 989	196 126	203 400	212 783	226 646	238 636	258 104
995 FINANCIAL ACCOUNT	:	:	:	:	:	:	:	:	:	:
998 NET ERRORS AND OMISSIONS	:	:	:	:	:	:	:	:	:	:

13.1.

Reporter: Italy

Partner: World

(Mio ECU)

	1986	1987	1988	1989	1990	1991	1992	1993	1994	1995
	Debit									
100 GOODS	94 021	100 825	108 836	129 166	132 800	136 945	135 118	116 348	130 990	143 177
200 SERVICES	20 137	22 403	24 535	28 952	39 297	39 208	45 033	42 347	42 775	44 433
205 Transportation	7 702	8 180	8 905	10 610	11 364	12 005	13 220	13 716	15 595	17 796
206 Sea transport	2 099	2 229	2 427	2 891	3 097	3 271	9 277	9 676	11 188	12 659
207 Passenger transport on sea	314	333	363	433	463	489	167	165	167	184
208 Freight transport on sea	1 785	1 896	2 064	2 459	2 633	2 782	6 650	6 466	7 342	8 353
209 Support auxiliary and other services	.	.	:	:	.	:	2 460	3 044	3 678	4 122
210 Air transport	1 669	1 773	1 930	2 299	2 463	2 602	2 564	2 471	2 910	3 504
211 Passenger transport by air	1 057	1 218	1 404	1 683	1 892	2 075	1 712	1 663	1 980	2 356
212 Freight transport by air	613	554	526	616	571	526	417	365	387	501
213 Supporting, auxiliary and other services	.	.	:	:	.	:	436	443	543	647
214 Other transportation	3 934	4 178	4 548	5 420	5 805	6 132	1 379	1 569	1 498	1 633
236 Travel	2 967	3 934	5 070	6 151	7 792	9 425	14 072	12 188	10 431	9 707
981 Other services	6 875	7 672	8 955	9 747	12 438	13 422	13 958	13 862	14 194	15 077
245 Communications services	122	134	152	192	179	270	378	402	530	480
249 Construction services	612	615	702	769	783	862	840	941	928	1 158
253 Insurance services	178	167	293	356	551	631	912	940	1 093	538
260 Financial services	2 006	2 165	2 260	2 587	3 289	3 710	3 369	3 128	3 061	3 393
262 Computer and information services	.	:	:	:	:	:	228	329	339	349
266 Royalties and licence fees	586	525	812	702	1 256	1 376	1 484	1 349	1 451	1 229
268 Other business services	2 674	3 170	3 723	4 541	5 097	5 658	5 881	5 903	5 963	6 737
269 Merchanting and other trade-related serv.	921	1 253	1 675	2 100	2 737	2 960	170	160	157	175
270 Merchanting	0	0	0	0	0	0	0	0	0	0
271 Other trade related services	921	1 253	1 675	2 100	2 737	2 960	170	160	157	175
272 Operational leasing	.	.	:	.	.	:	392	664	625	1 269
273 Misc. business, prof. and technical serv.	1 753	1 917	2 048	2 441	2 360	2 698	5 319	5 079	5 181	5 293
274 Legal, account., man., cons and pub. rel.	.	.	:	.	.	:	446	385	440	457
278 Adv , market res and polling	378	475	596	664	761	895	957	915	933	861
279 Research and development	.	:	:	:	:	:	323	303	332	309
280 Architect., engin. and other technical	:	:	:	:	.	.	1 482	1 517	1 297	1 323
281 Agnc , mining and on-site processing	:	:	137	128	130	243
284 Other	:	.	:	.	.	.	725	752	834	996
285 Serv between affiliated enterprises, n/e	1 249	1 079	1 215	1 105
287 Personal, cultural and recreational services	261	399	473	578	1 258	855	733	695	691	850
288 Audio-visual and related services	:	:	553	522	535	647
289 Other personal, cultural and recreational	:	.	:	.	.	.	179	173	156	203
291 Government services, n i e	435	497	541	22	25	60	134	175	138	344
982 Services not allocated	2 592	2 616	1 604	2 444	7 703	4 356	3 782	2 581	2 556	1 852
300 INCOME	12 648	12 215	13 988	19 890	26 107	31 138	39 169	41 873	37 930	37 752
310 Compensation of employees	755	916	1 295	2 397	2 872	2 007	1 641	1 736	1 410	750
320 Investment Income	11 893	11 299	12 693	17 493	23 235	29 131	37 527	40 137	36 520	37 002
379 CURRENT TRANSFERS	9 337	9 221	10 704	13 153	11 884	15 669	14 772	15 705	13 697	11 294
993 CURRENT ACCOUNT	:	:	:	:	:	:	234 091	216 273	225 392	236 656
994 CAPITAL ACCOUNT	:	:	:	:	:	:	765	691	539	519
010 CURRENT + CAPITAL ACCOUNT	136 144	144 684	158 064	191 161	210 089	222 960	234 856	216 964	225 930	237 175
995 FINANCIAL ACCOUNT	:	:	:	:	:	:	:	:	:	:
998 NET ERRORS AND OMISSIONS	:	:	:	:	:	:	:	:	:	:

13.1.

Reporter: Italy

Partner: World

	(Mio ECU)									
	1986	1987	1988	1989	1990	1991	1992	1993	1994	1995
	Net									
100 GOODS	4 799	132	-611	-1 528	924	-155	2 414	28 236	29 865	33 680
200 SERVICES	2 792	2 494	481	-614	-1 592	-641	-2 688	706	1 594	1 301
205 Transportation	-2 122	-2 221	-2 433	-2 909	-3 779	-3 090	-4 562	-3 591	-4 807	-6 391
206 Sea transport	-446	-464	-510	-611	-851	-631	-3 154	-2 211	-3 228	-4 330
207 Passenger transport on sea	-82	-85	-94	-112	-147	-118	133	276	316	314
208 Freight transport on sea	-365	-379	-416	-499	-703	-513	-1 070	181	-147	-810
209 Support. auxiliary and other services	:	:	:	:	:	:	-2 217	-2 668	-3 397	-3 834
210 Air transport	-657	-691	-755	-902	-1 086	-984	-1 128	-875	-1 151	-1 675
211 Passenger transport by air	-220	-303	-417	-449	-706	-729	-530	-415	-607	-884
212 Freight transport by air	-437	-388	-339	-453	-380	-255	-215	-97	-116	-255
213 Supporting, auxiliary and other services	:	:	:	:	:	:	-383	-363	-427	-535
214 Other transportation	-1 019	-1 065	-1 168	-1 397	-1 843	-1 475	-280	-505	-429	-387
236 Travel	7 082	6 626	5 431	4 734	4 983	5 480	3 625	6 618	9 574	11 286
981 Other services	-1 666	-1 589	-2 107	-1 826	-1 945	-2 183	-2 357	-2 744	-3 163	-3 432
245 Communications services	70	-15	10	-15	16	-50	-206	-167	-269	-257
249 Construction services	480	588	707	674	1 130	983	1 099	1 063	1 226	1 266
253 Insurance services	-120	-70	-344	-353	-637	-594	-179	51	91	409
260 Financial services	-813	-822	-903	-514	-1 112	-1 192	-1 080	-592	-1 080	-1 380
262 Computer and information services	:	:	:	:	:	:	-17	-204	-221	-226
266 Royalties and licence fees	-463	-381	-414	-360	-685	-998	-1 122	-951	-917	-559
268 Other business services	-446	-375	-583	-947	-352	-25	-934	-1 756	-1 908	-2 006
269 Merchanting and other trade-related serv.	88	199	60	-57	-30	402	309	-454	-684	-713
270 Merchanting	367	535	415	771	1 059	1 277	402	-386	-602	-615
271 Other trade related services	-279	-335	-355	-827	-1 089	-875	-92	-68	-82	-99
272 Operational leasing	:	:	:	:	:	:	-201	-392	-321	-378
273 Misc. business, prof. and technical serv.	-534	-575	-643	-890	-321	-427	-1 043	-911	-903	-915
274 Legal, account., man., cons and pub. rel.	:	:	:	:	:	:	-200	-50	-127	-77
278 Adv., market res and polling	-184	-252	-294	-308	-393	-436	-304	-455	-432	-321
279 Research and development	:	:	:	:	:	:	-92	-11	-15	125
280 Architect., engin. and other technical	:	:	:	:	:	:	238	60	34	-18
281 Agric., mining and on-site processing	:	:	:	:	:	:	-43	-33	-32	-16
284 Other	:	:	:	:	:	:	-273	-338	-389	-474
285 Serv. between affiliated enterprises, n l e	:	:	:	:	:	:	-368	-83	60	-133
287 Personal, cultural and recreational services	-163	-305	-362	-453	-432	-573	-471	-479	-375	-569
288 Audio-visual and related services	:	:	:	:	:	:	-372	-380	-317	-478
289 Other personal, cultural and recreational	:	:	:	:	:	:	-99	-99	-58	-91
291 Government services, n l e	-212	-209	-319	142	128	266	553	291	290	-110
982 Services not allocated	-502	-322	-411	-613	-851	-848	605	423	-9	-181
300 INCOME	-4 302	-4 260	-4 642	-6 673	-11 481	-13 957	-16 860	-14 642	-13 903	-11 842
310 Compensation of employees	2 029	1 440	1 347	849	89	176	59	-54	99	541
320 Investment Income	-6 331	-5 700	-5 990	-7 521	-11 551	-14 133	-16 919	-14 587	-14 002	-12 383
379 CURRENT TRANSFERS	-1 774	-773	-1 266	-2 358	-1 833	-4 807	-5 769	-6 148	-5 958	-3 502
993 CURRENT ACCOUNT	:	:	:	:	:	:	-22 903	8 152	11 598	19 638
994 CAPITAL ACCOUNT	:	:	:	:	:	:	831	1 530	1 108	1 290
010 CURRENT + CAPITAL ACCOUNT	1 515	-2 407	-6 038	-11 172	-13 963	-19 560	-22 072	9 682	12 706	20 928
995 FINANCIAL ACCOUNT	:	:	:	:	:	:	26 866	6 640	-13 368	-5 011
998 NET ERRORS AND OMISSIONS	:	:	:	:	:	:	-4 794	-16 522	662	-15 917

13.1.

Reporter: Italy

Partner: World

	(in %)									
	1986	1987	1988	1989	1990	1991	1992	1993	1994	1995
	Cover ratio									
100 GOODS	105	100	99	99	101	100	102	124	123	124
200 SERVICES	114	111	102	98	96	98	94	102	104	103
205 Transportation	72	73	73	73	67	74	65	74	69	64
206 Sea transport	79	79	79	79	73	81	66	77	71	66
207 Passenger transport on sea	74	74	74	74	68	76	180	267	289	270
208 Freight transport on sea	80	80	80	80	73	82	84	103	98	90
209 Support. auxiliary and other services	:	:	:	.	.	:	10	12	8	7
210 Air transport	61	61	61	61	56	62	56	65	60	52
211 Passenger transport by air	79	75	70	73	63	65	69	75	69	62
212 Freight transport by air	29	30	36	26	33	52	48	73	70	49
213 Supporting, auxiliary and other services	:	:	.	:	:	:	12	18	21	17
214 Other transportation	74	75	74	74	68	76	80	68	71	76
236 Travel	339	268	207	177	164	158	126	154	192	216
981 Other services	78	79	76	81	84	84	83	80	78	77
245 Communications services	157	90	107	92	109	81	46	58	49	46
249 Construction services	179	196	201	188	244	214	231	213	232	209
253 Insurance services	33	58	.	1	.	6	80	105	108	176
260 Financial services	60	62	64	80	66	68	68	81	65	59
262 Computer and information services	:	:	:	.	:	:	92	38	35	35
266 Royalties and licence fees	21	27	49	49	45	27	24	30	37	55
268 Other business services	83	88	84	79	93	100	84	70	68	70
269 Merchanting and other trade-related serv.	109	116	104	97	99	114	282	.	.	.
270 Merchanting
271 Other trade related services	70	73	79	61	60	70	46	57	48	44
272 Operational leasing	:	.	:	.	:	:	49	41	49	70
273 Misc business, prof and technical serv.	70	70	69	64	86	84	80	82	83	83
274 Legal, account., man., cons. and pub. rel	.	:	.	.	.	:	55	87	71	83
278 Adv, market res and polling	51	47	51	54	48	51	68	50	54	63
279 Research and development	.	.	:	:	:	:	71	97	96	140
280 Architect., engin and other technical	.	:	:	:	.	:	116	104	103	99
281 Agric., mining and on-site processing	:	:	:	:	.	:	68	74	76	93
284 Other	:	:	62	55	53	52
285 Serv. between affiliated enterprises, n/e	:	:	71	92	105	88
287 Personal, cultural and recreational services	38	24	23	22	66	33	36	31	46	33
288 Audio-visual and related services	.	:	:	:	.	:	33	27	41	28
289 Other personal, cultural and recreational	:	:	:	:	:	:	45	43	63	55
291 Government services, n/e	51	58	41	745	612	543	512	267	311	68
982 Services not allocated	81	88	74	75	89	81	116	116	100	91
300 INCOME	66	65	67	66	56	55	57	65	63	69
310 Compensation of employees	369	257	204	135	103	109	104	97	107	172
320 Investment income	47	50	53	57	50	51	55	64	62	67
379 CURRENT TRANSFERS	81	92	88	82	85	69	61	61	56	69
993 CURRENT ACCOUNT	:	:	:	:	:	:	90	104	105	108
994 CAPITAL ACCOUNT	:	:	:	:	:	:	209	321	306	348
010 CURRENT + CAPITAL ACCOUNT	101	98	96	94	93	91	91	104	106	109
995 FINANCIAL ACCOUNT
998 NET ERRORS AND OMISSIONS

13.2.

Reporter: Italy

Partner: Intra EUR15

	(Mio ECU)									
	1986	1987	1988	1989	1990	1991	1992	1993	1994	1995
	Credit									
100 GOODS	:	:	:	:	:	:	85 043	83 045	93 012	101 023
200 SERVICES	:	:	:	:	:	:	22 400	23 630	24 468	24 108
205 Transportation	:	:	:	:	:	:	3 197	3 782	4 139	4 458
206 Sea transport	:	:	:	:	:	:	1 862	2 286	2 514	2 597
207 Passenger transport on sea	:	:	:	:	:	:	115	166	194	210
208 Freight transport on sea	:	:	:	:	:	:	1 641	1 924	2 185	2 254
209 Support, auxiliary and other services	:	:	:	:	:	:	106	197	135	133
210 Air transport	:	:	:	:	:	:	505	717	834	936
211 Passenger transport by air	:	:	:	:	:	:	407	569	684	792
212 Freight transport by air	:	:	:	:	:	:	68	97	83	78
213 Supporting, auxiliary and other services	:	:	:	:	:	:	30	51	67	68
214 Other transportation	:	:	:	:	:	:	830	779	791	925
236 Travel	:	:	:	:	:	:	10 698	11 796	12 766	13 108
981 Other services	:	:	:	:	:	:	6 033	6 312	6 142	5 505
245 Communications services	:	:	:	:	:	:	41	53	91	99
249 Construction services	:	:	:	:	:	:	684	720	763	989
253 Insurance services	:	:	:	:	:	:	431	569	623	290
260 Financial services	:	:	:	:	:	:	1 386	1 754	1 316	1 330
262 Computer and information services	:	:	:	:	:	:	69	62	68	54
266 Royalties and licence fees	:	:	:	:	:	:	151	155	275	382
268 Other business services	:	:	:	:	:	:	2 896	2 675	2 609	1 963
269 Merchanting and other trade-related serv	:	:	:	:	:	:	250	36	-263	-1 197
270 Merchanting	:	:	:	:	:	:	202	-28	-313	-1 247
271 Other trade related services	:	:	:	:	:	:	47	64	50	50
272 Operational leasing	:	:	:	:	:	:	119	206	230	516
273 Misc. business, prof. and technical serv.	:	:	:	:	:	:	2 528	2 433	2 643	2 644
274 Legal, account., man , cons. and pub. ret.	:	:	:	:	:	:	138	228	205	226
278 Adv., market res. and polling	:	:	:	:	:	:	449	295	359	374
279 Research and development	:	:	:	:	:	:	158	212	234	343
280 Architect, engin. and other technical	:	:	:	:	:	:	973	879	746	719
281 Agnc , mining and on-site processing	:	:	:	:	:	:	55	55	60	137
284 Other	:	:	:	:	:	:	289	251	296	369
285 Serv between affiliated enterprises, nie	:	:	:	:	:	:	465	512	743	476
287 Personal, cultural and recreational services	:	:	:	:	:	:	173	145	215	186
288 Audio-visual and related services	:	:	:	:	:	:	121	95	148	106
289 Other personal, cultural and recreational	:	:	:	:	:	:	52	50	68	80
291 Government services, n i e	:	:	:	:	:	:	203	179	181	211
982 Services not allocated	:	:	:	:	:	:	2 471	1 740	1 420	1 037
300 INCOME	:	:	:	:	:	:	14 097	18 704	16 317	18 314
310 Compensation of employees	:	:	:	:	:	:	720	627	682	717
320 Investment Income	:	:	:	:	:	:	13 378	18 078	15 635	17 597
379 CURRENT TRANSFERS	:	:	:	:	:	:	7 208	7 666	5 838	5 797
993 CURRENT ACCOUNT	:	:	:	:	:	:	128 749	133 046	139 635	149 242
994 CAPITAL ACCOUNT	:	:	:	:	:	:	:	:	:	:
010 CURRENT + CAPITAL ACCOUNT	:	:	:	:	:	:	:	:	:	:
995 FINANCIAL ACCOUNT	:	:	:	:	:	:	:	:	:	:
998 NET ERRORS AND OMISSIONS	:	:	:	:	:	:	:	:	:	:

13.2.

Reporter: Italy

Partner: Intra EUR15

	(Mio ECU)									
	1986	1987	1988	1989	1990	1991	1992	1993	1994	1995
	Debit									
100 GOODS	:	:	:	:	:	:	84 683	68 811	79 026	86 023
200 SERVICES	:	:	:	:	:	:	26 123	23 947	24 597	25 322
205 Transportation	:	:	:	:	:	:	7 760	7 860	8 986	10 154
206 Sea transport	:	:	:	:	:	:	4 840	4 863	5 832	6 592
207 Passenger transport on sea	:	:	:	:	:	:	70	78	82	87
208 Freight transport on sea	:	:	:	:	:	:	3 765	3 525	4 134	4 688
209 Support auxiliary and other services	:	:	:	:	:	:	1 005	1 261	1 616	1 818
210 Air transport	:	:	:	:	:	:	1 574	1 466	1 691	1 966
211 Passenger transport by air	:	:	:	:	:	:	928	870	1 007	1 101
212 Freight transport by air	:	:	:	:	:	:	417	365	387	501
213 Supporting, auxiliary and other services	:	:	:	:	:	:	228	231	297	363
214 Other transportation	:	:	:	:	:	:	1 346	1 532	1 463	1 596
236 Travel	:	:	:	:	:	:	8 667	7 110	6 120	5 407
981 Other services	:	:	:	:	:	:	7 596	7 510	7 927	8 573
245 Communications services	:	:	:	:	:	:	272	195	216	244
249 Construction services	:	:	:	:	:	:	390	395	435	594
253 Insurance services	:	:	:	:	:	:	493	600	769	577
260 Financial services	:	:	:	:	:	:	2 023	1 935	1 767	1 976
262 Computer and information services	:	:	:	:	:	:	148	150	113	154
266 Royalties and licence fees	:	:	:	:	:	:	511	506	608	526
268 Other business services	:	:	:	:	:	:	3 406	3 406	3 730	4 197
269 Merchanting and other trade-related serv.	:	:	:	:	:	:	102	99	90	101
270 Merchanting	:	:	:	:	:	:	0	0	0	0
271 Other trade related services	:	:	:	:	:	:	102	99	90	101
272 Operational leasing	:	:	:	:	:	:	331	465	528	980
273 Misc. business, prof and technical serv.	:	:	:	:	:	:	2 973	2 842	3 112	3 116
274 Legal, account, man., cons and pub. rel.	:	:	:	:	:	:	201	194	229	223
278 Adv, market res. and polling	:	:	:	:	:	:	669	603	642	581
279 Research and development	:	:	:	:	:	:	182	197	234	192
280 Architect., engin. and other technical	:	:	:	:	:	:	927	884	915	917
281 Agnc, mining and on-site processing	:	:	:	:	:	:	76	72	78	143
284 Other	:	:	:	:	:	:	389	430	487	593
285 Serv. between affiliated enterprises, nie	:	:	:	:	:	:	529	463	526	466
287 Personal, cultural and recreational services	:	:	:	:	:	:	286	230	238	280
288 Audio-visual and related services	:	:	:	:	:	:	188	121	138	160
289 Other personal, cultural and recreational	:	:	:	:	:	:	98	109	100	120
291 Government services, n i e	:	:	:	:	:	:	66	93	51	25
982 Services not allocated	:	:	:	:	:	:	2 101	1 466	1 565	1 189
300 INCOME	:	:	:	:	:	:	25 512	30 385	27 791	26 770
310 Compensation of employees	:	:	:	:	:	:	625	611	479	288
320 Investment Income	:	:	:	:	:	:	24 887	29 774	27 311	26 482
379 CURRENT TRANSFERS	:	:	:	:	:	:	9 760	11 499	9 473	7 782
993 CURRENT ACCOUNT	:	:	:	:	:	:	146 078	134 641	140 887	145 897
994 CAPITAL ACCOUNT	:	:	:	:	:	:	:	:	:	:
010 CURRENT + CAPITAL ACCOUNT	:	:	:	:	:	:	:	:	:	:
995 FINANCIAL ACCOUNT	:	:	:	:	:	:	:	:	:	:
998 NET ERRORS AND OMISSIONS	:	:	:	:	:	:	:	:	:	:

13.2.

Reporter: Italy

Partner: Intra EUR15

	(Mio ECU)									
	1986	1987	1988	1989	1990	1991	1992	1993	1994	1995
	Net									
100 GOODS	:	:	:	:	:	:	360	14 234	13 986	15 000
200 SERVICES	:	:	:	:	:	:	-3 724	-316	-130	-1 214
205 Transportation	:	:	:	:	:	:	-4 563	-4 078	-4 846	-5 696
206 Sea transport	-2 978	-2 577	-3 318	-3 995
207 Passenger transport on sea	.	:	:	.	.	.	45	88	112	123
208 Freight transport on sea	.	:	:	.	.	.	-2 124	-1 601	-1 949	-2 434
209 Support auxiliary and other services	:	:	:	:	:	:	-899	-1 064	-1 481	-1 685
210 Air transport	:	:	-1 069	-749	-857	-1 030
211 Passenger transport by air	:	:	:	:	:	.	-521	-301	-324	-309
212 Freight transport by air	.	:	:	.	.	.	-349	-268	-304	-423
213 Supporting, auxiliary and other services	:	:	:	:	:	:	-198	-180	-229	-298
214 Other transportation	:	:	-516	-753	-671	-670
236 Travel	:	:	:	:	:	:	2 032	4 686	6 646	7 701
981 Other services	:	:	:	:	:	:	-1 562	-1 199	-1 785	-3 068
245 Communications services	:	:	:	.	.	.	-231	-143	-125	-145
249 Construction services	.	:	:	.	.	.	294	325	328	395
253 Insurance services	:	.	:	.	.	.	-62	-30	-146	-287
260 Financial services	.	.	:	.	.	.	-638	-182	-450	-646
262 Computer and information services	:	:	-79	-89	-45	-100
266 Royalties and licence fees	.	.	:	.	.	.	-360	-351	-333	-143
268 Other business services	.	.	:	.	.	.	-510	-731	-1 121	-2 234
269 Merchanting and other trade-related serv.	:	:	147	-63	-354	-1 298
270 Merchanting	:	:	:	.	.	.	202	-28	-313	-1 247
271 Other trade related services	.	.	:	.	.	.	-55	-35	-40	-52
272 Operational leasing	:	:	:	.	.	.	-212	-259	-298	-464
273 Misc. business, prof and technical serv	.	:	:	.	.	.	-445	-409	-470	-472
274 Legal, account., man, cons. and pub rel	.	.	:	.	.	.	-63	34	-25	3
278 Adv, market res. and polling	-220	-307	-283	-207
279 Research and development	:	:	-24	15	0	150
280 Architect, engin. and other technical	:	:	:	.	.	.	46	-6	-170	-198
281 Agric., mining and on-site processing	:	:	:	.	.	.	-21	-16	-17	-6
284 Other	:	.	:	.	.	.	-99	-178	-192	-224
285 Serv. between affiliated enterprises, nie	-64	50	216	10
287 Personal, cultural and recreational services	:	:	-113	-84	-22	-94
288 Audio-visual and related services	.	:	-67	-26	10	-54
289 Other personal, cultural and recreational	:	:	:	.	.	.	-46	-59	-32	-40
291 Government services, n e	:	:	137	87	130	186
982 Services not allocated	:	:	:	.	.	.	370	274	-145	-151
300 INCOME	:	:	:	.	.	.	-11 414	-11 680	-11 474	-8 458
310 Compensation of employees	.	:	:	.	.	.	95	16	203	429
320 Investment Income	.	:	-11 509	-11 696	-11 677	-8 885
379 CURRENT TRANSFERS	:	:	:	.	.	.	-2 551	-3 832	-3 634	-1 985
993 CURRENT ACCOUNT	:	:	:	.	.	.	-17 328	-1 595	-1 252	3 345
994 CAPITAL ACCOUNT	:	:	:	.	.	.	:	:	:	:
010 CURRENT + CAPITAL ACCOUNT	:	:	:	.	.	.	:	:	:	:
995 FINANCIAL ACCOUNT	:	:	:	.	.	.	:	:	:	:
998 NET ERRORS AND OMISSIONS	:	:	:	.	.	.	:	:	:	:

13.2.

Reporter: Italy

Partner: Intra EUR15

	(in %)									
	1986	1987	1988	1989	1990	1991	1992	1993	1994	1995
	Cover ratio									
100 GOODS	:	:	:	:	:	:	100	121	118	117
200 SERVICES	:	:	:	:	:	:	86	99	99	95
205 Transportation	:	:	:	:	:	:	41	48	46	44
206 Sea transport	:	:	:	:	:	:	38	47	43	39
207 Passenger transport on sea	:	:	:	:	:	:	163	213	236	242
208 Freight transport on sea	:	:	:	:	:	:	44	55	53	48
209 Support. auxiliary and other services	:	:	:	:	:	:	11	16	8	7
210 Air transport	:	:	:	:	:	:	32	49	49	48
211 Passenger transport by air	:	:	:	:	:	:	44	65	68	72
212 Freight transport by air	:	:	:	:	:	:	16	27	21	16
213 Supporting, auxiliary and other services	:	:	:	:	:	:	13	22	23	18
214 Other transportation	:	:	:	:	:	:	62	51	54	58
236 Travel	:	:	:	:	:	:	123	166	209	242
981 Other services	:	:	:	:	:	:	79	84	77	64
245 Communications services	:	:	:	:	:	:	15	27	42	41
249 Construction services	:	:	:	:	:	:	175	182	175	166
253 Insurance services	:	:	:	:	:	:	87	95	81	50
260 Financial services	:	:	:	:	:	:	68	91	75	67
262 Computer and information services	:	:	:	:	:	:	47	41	60	35
266 Royalties and licence fees	:	:	:	:	:	:	29	31	45	73
268 Other business services	:	:	:	:	:	:	85	79	70	47
269 Merchanting and other trade-related serv.	:	:	:	:	:	:	244	37	-	-
270 Merchanting	:	:	:	:	:	:	-	-	-	-
271 Other trade related services	:	:	:	:	:	:	46	65	55	49
272 Operational leasing	:	:	:	:	:	:	36	44	44	53
273 Misc. business, prof. and technical serv.	:	:	:	:	:	:	85	86	85	85
274 Legal, account., man , cons and pub. rel	:	:	:	:	:	:	69	118	89	101
278 Adv., market res. and polling	:	:	:	:	:	:	67	49	56	64
279 Research and development	:	:	:	:	:	:	87	108	100	178
280 Architect , engin. and other technical	:	:	:	:	:	:	105	99	81	78
281 Agric., mining and on-site processing	:	:	:	:	:	:	72	77	78	96
284 Other	:	:	:	:	:	:	74	59	61	62
285 Serv between affiliated enterprises, n/e	:	:	:	:	:	:	88	111	141	102
287 Personal, cultural and recreational services	:	:	:	:	:	:	60	63	91	66
288 Audio-visual and related services	:	:	:	:	:	:	64	79	107	66
289 Other personal, cultural and recreational	:	:	:	:	:	:	53	46	68	67
291 Government services, n i e	:	:	:	:	:	:	305	194	357	837
982 Services not allocated	:	:	:	:	:	:	118	119	91	87
300 INCOME	:	:	:	:	:	:	55	62	59	68
310 Compensation of employees	:	:	:	:	:	:	115	103	142	249
320 Investment Income	:	:	:	:	:	:	54	61	57	66
379 CURRENT TRANSFERS	:	:	:	:	:	:	74	67	62	74
993 CURRENT ACCOUNT	:	:	:	:	:	:	88	99	99	102
994 CAPITAL ACCOUNT	:	:	:	:	:	:	:	:	:	:
010 CURRENT + CAPITAL ACCOUNT	:	:	:	:	:	:	:	:	:	:
995 FINANCIAL ACCOUNT
998 NET ERRORS AND OMISSIONS

13.3.

Reporter: Italy

Partner: Extra EUR15

	(Mio ECU)									
	1986	1987	1988	1989	1990	1991	1992	1993	1994	1995
	Credit									
100 GOODS	:	:	:	:	:	:	52 411	61 384	67 785	75 691
200 SERVICES	:	:	:	:	:	:	17 700	18 612	19 048	20 917
205 Transportation	:	:	:	:	:	:	5 377	6 341	6 648	6 945
206 Sea transport	:	:	:	:	:	:	4 210	5 178	5 446	5 731
207 Passenger transport on sea	:	:	:	:	:	:	183	276	289	289
208 Freight transport on sea	:	:	:	:	:	:	3 895	4 723	5 010	5 287
209 Support, auxiliary and other services	:	:	:	:	:	:	132	179	146	156
210 Air transport	:	:	:	:	:	:	921	879	925	894
211 Passenger transport by air	:	:	:	:	:	:	768	679	689	679
212 Freight transport by air	:	:	:	:	:	:	131	171	188	168
213 Supporting, auxiliary and other services	:	:	:	:	:	:	22	29	48	47
214 Other transportation	:	:	:	:	:	:	246	284	277	320
236 Travel	:	:	:	:	:	:	5 587	6 350	6 691	7 335
981 Other services	:	:	:	:	:	:	5 298	4 782	4 880	6 128
245 Communications services	:	:	:	:	:	:	123	181	170	112
249 Construction services	:	:	:	:	:	:	1 176	1 284	1 388	1 435
253 Insurance services	:	:	:	:	:	:	280	422	559	660
260 Financial services	:	:	:	:	:	:	807	756	661	681
262 Computer and information services	:	:	:	:	:	:	141	63	51	68
266 Royalties and licence fees	:	:	:	:	:	:	210	243	259	288
268 Other business services	:	:	:	:	:	:	1 990	1 475	1 445	2 767
269 Merchanting and other trade-related serv	:	:	:	:	:	:	253	-327	-264	658
270 Merchanting	:	:	:	:	:	:	223	-354	-289	632
271 Other trade related services	:	:	:	:	:	:	29	28	25	26
272 Operational leasing	:	:	:	:	:	:	68	66	74	375
273 Misc. business, prof. and technical serv.	:	:	:	:	:	:	1 669	1 735	1 635	1 734
274 Legal, account, man, cons. and pub rel	:	:	:	:	:	:	106	107	108	154
278 Adv., market res and polling	:	:	:	:	:	:	194	165	141	166
279 Research and development	:	:	:	:	:	:	71	80	83	91
280 Architect, engin and other technical	:	:	:	:	:	:	724	698	585	586
281 Agric., mining and on-site processing	:	:	:	:	:	:	36	40	37	90
284 Other	:	:	:	:	:	:	160	162	149	152
285 Serv. between affiliated enterprises, nie	:	:	:	:	:	:	378	483	532	495
287 Personal, cultural and recreational services	:	:	:	:	:	:	87	71	101	95
288 Audio-visual and related services	:	:	:	:	:	:	59	47	70	63
289 Other personal, cultural and recreational	:	:	:	:	:	:	28	24	30	32
291 Government services, n i e	:	:	:	:	:	:	484	287	246	23
982 Services not allocated	:	:	:	:	:	:	1 438	1 138	830	509
300 INCOME	:	:	:	:	:	:	6 342	7 472	7 585	7 409
310 Compensation of employees	:	:	:	:	:	:	971	1 055	828	575
320 Investment Income	:	:	:	:	:	:	5 371	6 416	6 757	6 834
379 CURRENT TRANSFERS	:	:	:	:	:	:	1 751	1 867	1 875	1 952
993 CURRENT ACCOUNT	:	:	:	:	:	:	78 204	89 334	96 293	105 969
994 CAPITAL ACCOUNT	:	:	:	:	:	:	:	:	:	:
010 CURRENT + CAPITAL ACCOUNT	:	:	:	:	:	:	:	:	:	:
995 FINANCIAL ACCOUNT	:	:	:	:	:	:	:	:	:	:
998 NET ERRORS AND OMISSIONS	:	:	:	:	:	:	:	:	:	:

13.3.

Reporter: Italy

Partner: Extra EUR15

(Mio ECU)

	1986	1987	1988	1989	1990	1991	1992	1993	1994	1995
	Debit									
100 GOODS	:	:	:	:	:	:	50 059	47 280	51 657	56 910
200 SERVICES	:	:	:	:	:	:	17 863	18 176	17 923	18 690
205 Transportation	:	:	:	:	:	:	5 400	5 835	6 583	7 620
206 Sea transport	:	:	:	:	:	:	4 399	4 792	5 330	6 045
207 Passenger transport on sea	:	:	:	:	:	:	93	87	85	98
208 Freight transport on sea	:	:	:	:	:	:	2 859	2 921	3 183	3 644
209 Support, auxiliary and other services	:	:	:	:	:	:	1 447	1 784	2 062	2 303
210 Air transport	:	:	:	:	:	:	968	1 005	1 219	1 538
211 Passenger transport by air	:	:	:	:	:	:	763	793	973	1 254
212 Freight transport by air	:	:	:	:	:	:	0	0	0	0
213 Supporting, auxiliary and other services	:	:	:	:	:	:	205	213	246	284
214 Other transportation	:	:	:	:	:	:	33	37	35	37
236 Travel	:	:	:	:	:	:	4 909	5 000	4 209	4 138
981 Other services	:	:	:	:	:	:	6 222	6 334	6 251	6 388
245 Communications services	:	:	:	:	:	:	104	206	313	235
249 Construction services	:	:	:	:	:	:	446	545	493	564
253 Insurance services	:	:	:	:	:	:	424	336	323	-38
260 Financial services	:	:	:	:	:	:	1 287	1 184	1 293	1 415
262 Computer and information services	:	:	:	:	:	:	74	179	226	195
266 Royalties and licence fees	:	:	:	:	:	:	957	843	840	675
268 Other business services	:	:	:	:	:	:	2 419	2 496	2 224	2 539
269 Merchanting and other trade-related serv.	:	:	:	:	:	:	66	61	67	73
270 Merchanting	:	:	:	:	:	:	0	0	0	0
271 Other trade related services	:	:	:	:	:	:	66	61	67	73
272 Operational leasing	:	:	:	:	:	:	59	199	97	289
273 Misc. business, prof. and technical serv.	:	:	:	:	:	:	2 294	2 237	2 061	2 176
274 Legal, account, man, cons. and pub rel	:	:	:	:	:	:	242	192	211	234
278 Adv, market res and polling	:	:	:	:	:	:	286	312	290	280
279 Research and development	:	:	:	:	:	:	139	106	98	116
280 Architect., engin. and other technical	:	:	:	:	:	:	534	633	374	405
281 Agric, mining and on-site processing	:	:	:	:	:	:	59	57	52	100
284 Other	:	:	:	:	:	:	319	322	347	403
285 Serv. between affiliated enterprises, n/e	:	:	:	:	:	:	715	616	689	638
287 Personal, cultural and recreational services	:	:	:	:	:	:	445	464	454	570
288 Audio-visual and related services	:	:	:	:	:	:	365	399	397	487
289 Other personal, cultural and recreational	:	:	:	:	:	:	80	64	57	83
291 Government services, n/e	:	:	:	:	:	:	67	81	85	232
982 Services not allocated	:	:	:	:	:	:	1 332	1 007	880	544
300 INCOME	:	:	:	:	:	:	10 103	9 969	9 853	10 724
310 Compensation of employees	:	:	:	:	:	:	969	1 125	931	455
320 Investment Income	:	:	:	:	:	:	9 133	8 843	8 922	10 268
379 CURRENT TRANSFERS	:	:	:	:	:	:	3 293	2 949	3 167	2 676
993 CURRENT ACCOUNT	:	:	:	:	:	:	81 318	78 375	82 601	88 899
994 CAPITAL ACCOUNT	:	:	:	:	:	:	:	:	:	:
010 CURRENT + CAPITAL ACCOUNT	:	:	:	:	:	:	:	:	:	:
995 FINANCIAL ACCOUNT	:	:	:	:	:	:	:	:	:	:
998 NET ERRORS AND OMISSIONS	:	:	:	:	:	:	:	:	:	:

13.3.

Reporter: Italy

Partner: Extra EUR15

	(Mio ECU)									
	1986	1987	1988	1989	1990	1991	1992	1993	1994	1995
	Net									
100 GOODS	:	:	:	:	:	:	2 352	14 103	16 128	18 782
200 SERVICES	:	:	:	:	:	:	-163	436	1 125	2 228
205 Transportation	:	:	:	:	:	:	-23	507	65	-675
206 Sea transport	:	:	:	:	:	:	-188	386	116	-313
207 Passenger transport on sea	:	:	:	:	:	:	90	189	204	191
208 Freight transport on sea	:	:	:	:	:	:	1 036	1 802	1 827	1 643
209 Support. auxiliary and other services	:	:	:	:	:	:	-1 315	-1 604	-1 915	-2 148
210 Air transport	:	:	:	:	:	:	-47	-126	-294	-644
211 Passenger transport by air	:	:	:	:	:	:	5	-114	-284	-575
212 Freight transport by air	:	:	:	:	:	:	131	170	188	168
213 Supporting, auxiliary and other services	:	:	:	:	:	:	-183	-183	-198	-237
214 Other transportation	:	:	:	:	:	:	213	247	242	283
236 Travel	:	:	:	:	:	:	678	1 350	2 482	3 197
981 Other services	:	:	:	:	:	:	-924	-1 552	-1 372	-259
245 Communications services	:	:	:	:	:	:	20	-25	-144	-123
249 Construction services	:	:	:	:	:	:	730	739	894	871
253 Insurance services	:	:	:	:	:	:	-144	85	236	697
260 Financial services	:	:	:	:	:	:	-480	-427	-631	-735
262 Computer and information services	:	:	:	:	:	:	67	-116	-175	-126
266 Royalties and licence fees	:	:	:	:	:	:	-747	-600	-581	-387
268 Other business services	:	:	:	:	:	:	-429	-1 021	-779	228
269 Merchanting and other trade-related serv.	:	:	:	:	:	:	186	-388	-331	585
270 Merchanting	:	:	:	:	:	:	223	-354	-289	632
271 Other trade related services	:	:	:	:	:	:	-37	-33	-42	-47
272 Operational leasing	:	:	:	:	:	:	10	-132	-23	86
273 Misc. business, prof. and technical serv.	:	:	:	:	:	:	-625	-501	-426	-443
274 Legal, account., man., cons and pub rel	:	:	:	:	:	:	-137	-84	-103	-80
278 Adv , market res. and polling	:	:	:	:	:	:	-92	-147	-149	-114
279 Research and development	:	:	:	:	:	:	-68	-25	-15	-26
280 Architect , engin and other technical	:	:	:	:	:	:	190	66	211	181
281 Agric , mining and on-site processing	:	:	:	:	:	:	-22	-17	-14	-10
284 Other	:	:	:	:	:	:	-159	-160	-198	-250
285 Serv. between affiliated enterprises, nie	:	:	:	:	:	:	-336	-133	-157	-143
287 Personal, cultural and recreational services	:	:	:	:	:	:	-358	-393	-353	-475
288 Audio-visual and related services	:	:	:	:	:	:	-306	-353	-327	-424
289 Other personal, cultural and recreational	:	:	:	:	:	:	-52	-40	-26	-51
291 Government services, n i e	:	:	:	:	:	:	417	206	162	-210
982 Services not allocated	:	:	:	:	:	:	106	131	-50	-35
300 INCOME	:	:	:	:	:	:	-3 760	-2 497	-2 268	-3 315
310 Compensation of employees	:	:	:	:	:	:	2	-70	-104	119
320 Investment income	:	:	:	:	:	:	-3 762	-2 427	-2 164	-3 434
379 CURRENT TRANSFERS	:	:	:	:	:	:	-1 542	-1 083	-1 292	-724
993 CURRENT ACCOUNT	:	:	:	:	:	:	-3 114	10 959	13 692	16 970
994 CAPITAL ACCOUNT	:	:	:	:	:	:	:	:	:	:
010 CURRENT + CAPITAL ACCOUNT	:	:	:	:	:	:	:	:	:	:
995 FINANCIAL ACCOUNT	:	:	:	:	:	:	:	:	:	:
996 NET ERRORS AND OMISSIONS	:	:	:	:	:	:	:	:	:	:

13.3.

Reporter: Italy

Partner: Extra EUR15

	(in %)									
	1986	1987	1988	1989	1990	1991	1992	1993	1994	1995
	Cover ratio									
100 GOODS	:	:	:	:	:	:	105	130	131	133
200 SERVICES	:	:	:	:	:	:	99	102	106	112
205 Transportation	:	:	:	:	:	:	100	109	101	91
206 Sea transport	:	:	:	:	:	:	96	108	102	95
207 Passenger transport on sea	:	:	:	:	:	:	197	316	341	296
208 Freight transport on sea	:	:	:	:	:	:	136	162	157	145
209 Support auxiliary and other services	:	:	:	:	:	:	9	10	7	7
210 Air transport	:	:	:	:	:	:	95	87	76	58
211 Passenger transport by air	:	:	:	:	:	:	101	86	71	54
212 Freight transport by air	:	:	:	:	:	:	-	-	-	-
213 Supporting, auxiliary and other services	:	:	:	:	:	:	11	14	20	16
214 Other transportation	:	:	:	:	:	:	746	761	794	860
236 Travel	:	:	:	:	:	:	114	127	159	177
981 Other services	:	:	:	:	:	:	85	75	78	96
245 Communications services	:	:	:	:	:	:	119	88	54	48
249 Construction services	:	:	:	:	:	:	264	235	281	254
253 Insurance services	:	:	:	:	:	:	66	125	173	-
260 Financial services	:	:	:	:	:	:	63	64	51	48
262 Computer and information services	:	:	:	:	:	:	191	35	22	35
266 Royalties and licence fees	:	:	:	:	:	:	22	29	31	43
268 Other business services	:	:	:	:	:	:	82	59	65	109
269 Merchanting and other trade-related serv	:	:	:	:	:	:	382	-	-	896
270 Merchanting	:	:	:	:	:	:	-	-	-	-
271 Other trade related services	:	:	:	:	:	:	44	46	38	36
272 Operational leasing	:	:	:	:	:	:	116	33	76	130
273 Misc. business, prof. and technical serv	:	:	:	:	:	:	73	78	79	80
274 Legal, account., man., cons. and pub. rel.	:	:	:	:	:	:	44	56	51	66
278 Adv., market res. and polling	:	:	:	:	:	:	68	53	49	59
279 Research and development	:	:	:	:	:	:	51	76	84	78
280 Architect, engn. and other technical	:	:	:	:	:	:	136	110	156	145
281 Agnc., mining and on-site processing	:	:	:	:	:	:	62	70	73	90
284 Other	:	:	:	:	:	:	50	50	43	38
285 Serv. between affiliated enterprises, n/e	:	:	:	:	:	:	53	78	77	78
287 Personal, cultural and recreational services	:	:	:	:	:	:	19	15	22	17
288 Audio-visual and related services	:	:	:	:	:	:	16	12	18	13
289 Other personal, cultural and recreational	:	:	:	:	:	:	35	37	54	39
291 Government services, n i e	:	:	:	:	:	:	721	354	291	10
982 Services not allocated	:	:	:	:	:	:	108	113	94	94
300 INCOME	:	:	:	:	:	:	63	75	77	69
310 Compensation of employees	:	:	:	:	:	:	100	94	89	126
320 Investment income	:	:	:	:	:	:	59	73	76	67
379 CURRENT TRANSFERS	:	:	:	:	:	:	53	63	59	73
993 CURRENT ACCOUNT	:	:	:	:	:	:	96	114	117	119
994 CAPITAL ACCOUNT	:	:	:	:	:	:	:	:	:	:
010 CURRENT + CAPITAL ACCOUNT	:	:	:	:	:	:	:	:	:	:
995 FINANCIAL ACCOUNT	:	:	:	:	:	:	-	-	-	-
998 NET ERRORS AND OMISSIONS	:	:	:	:	:	:	-	-	-	-

13.4.

Reporter: Italy

Partner: Intra EUR12

	(Mio ECU)									
	1986	1987	1988	1989	1990	1991	1992	1993	1994	1995
	Credit									
100 GOODS	52 823	56 337	61 754	72 044	77 914	80 669	79 742	77 749	87 004	94 314
200 SERVICES	11 967	13 066	13 035	14 914	20 100	20 556	21 361	22 330	23 117	22 575
205 Transportation	2 340	2 499	2 714	3 230	3 181	3 739	3 045	3 599	3 930	4 249
206 Sea transport	668	713	774	921	907	1 066	1 791	2 183	2 393	2 498
207 Passenger transport on sea	115	123	134	159	157	184	111	158	184	201
208 Freight transport on sea	552	590	641	762	751	882	1 579	1 833	2 079	2 168
209 Support, auxiliary and other services	101	192	130	129
210 Air transport	483	518	562	675	662	773	485	695	805	902
211 Passenger transport by air	415	454	490	612	588	668	392	552	662	766
212 Freight transport by air	68	65	73	63	74	105	65	94	80	74
213 Supporting, auxiliary and other services	28	48	63	61
214 Other transportation	1 190	1 268	1 378	1 633	1 612	1 899	770	721	733	850
236 Travel	5 641	5 927	5 894	6 110	7 170	8 366	10 037	11 011	11 947	12 162
981 Other services	2 834	3 376	3 769	4 566	5 977	6 520	5 907	6 069	5 891	5 199
245 Communications services	39	25	33	36	40	45	40	51	87	97
249 Construction services	365	402	471	482	639	617	666	702	735	935
253 Insurance services	41	63	-13	20	-19	53	444	475	554	224
260 Financial services	908	1 022	1 108	1 577	1 656	1 915	1 314	1 694	1 233	1 237
262 Computer and information services	67	58	64	52
266 Royalties and licence fees	34	40	110	94	157	104	143	152	267	377
268 Other business services	1 344	1 717	1 952	2 248	2 975	3 553	2 861	2 618	2 561	1 884
269 Merchanting and other trade-related serv	695	1 001	1 195	1 408	1 866	2 317	273	38	-235	-1 175
270 Merchanting	238	346	282	531	722	818	228	-23	-281	-1 221
271 Other trade related services	457	654	913	877	1 144	1 499	45	62	46	46
272 Operational leasing	:	:	:	.	:	:	115	201	221	508
273 Misc. business, prof. and technical serv.	650	716	757	841	1 110	1 236	2 472	2 379	2 575	2 550
274 Legal, account., man., cons. and pub. rel.	133	222	198	218
278 Adv., market res. and polling	121	139	189	222	229	286	439	289	354	368
279 Research and development	157	211	232	332
280 Architect., engin. and other technical	957	868	734	704
281 Agric., mining and on-site processing	54	54	59	132
284 Other	284	245	277	337
285 Serv. between affiliated enterprises, n/e	448	490	723	459
287 Personal, cultural and recreational services	60	57	67	76	499	171	170	142	210	182
288 Audio-visual and related services	120	94	146	103
289 Other personal, cultural and recreational	51	49	64	79
291 Government services, n/e	43	52	41	32	30	62	202	177	181	211
982 Services not allocated	1 151	1 263	657	1 008	3 772	1 932	2 371	1 651	1 348	965
300 INCOME	4 403	4 368	5 203	7 639	8 829	11 097	13 820	18 493	16 154	18 139
310 Compensation of employees	406	344	386	474	432	319	698	597	657	690
320 Investment Income	3 997	4 024	4 817	7 166	8 396	10 778	13 121	17 895	15 498	17 449
379 CURRENT TRANSFERS	5 933	6 627	7 404	8 468	7 884	8 520	7 154	7 607	5 770	5 746
993 CURRENT ACCOUNT	:	:	:	:	:	:	122 076	126 178	132 045	140 773
994 CAPITAL ACCOUNT	:	:	:	:	:	:	:	:	:	:
010 CURRENT + CAPITAL ACCOUNT	75 126	80 397	87 396	103 065	114 727	120 842	:	:	:	:
995 FINANCIAL ACCOUNT	:	:	:	:	:	:	:	:	:	:
998 NET ERRORS AND OMISSIONS	:	:	:	:	:	:	:	:	:	:

13.4.

Reporter: Italy

Partner: Intra EUR12

(Mio ECU)

	1986	1987	1988	1989	1990	1991	1992	1993	1994	1995
	Debit									
100 GOODS	55 067	59 990	66 151	77 490	80 789	83 569	78 948	63 926	73 525	79 649
200 SERVICES	9 799	10 951	11 972	14 177	19 292	19 458	24 830	22 587	23 419	24 059
205 Transportation	3 381	3 590	3 909	4 657	4 988	5 269	7 454	7 550	8 702	9 838
206 Sea transport	862	915	996	1 187	1 272	1 343	4 617	4 637	5 617	6 342
207 Passenger transport on sea	154	163	178	212	227	240	69	76	80	85
208 Freight transport on sea	708	752	818	975	1 044	1 103	3 581	3 356	3 941	4 455
209 Support auxiliary and other services	:	:	:	:	:	:	967	1 205	1 595	1 802
210 Air transport	761	817	897	1 069	1 154	1 226	1 497	1 391	1 631	1 911
211 Passenger transport by air	518	597	688	825	927	1 017	866	812	960	1 064
212 Freight transport by air	243	220	208	244	226	209	417	365	387	501
213 Supporting, auxiliary and other services	:	:	:	:	:	:	215	214	284	347
214 Other transportation	1 758	1 858	2 015	2 401	2 563	2 700	1 340	1 523	1 454	1 584
236 Travel	1 496	1 984	2 557	3 101	3 929	4 752	8 096	6 611	5 724	5 077
981 Other services	3 645	4 088	4 717	5 214	6 580	7 291	7 271	7 113	7 540	8 085
245 Communications services	59	65	73	93	86	130	269	192	212	240
249 Construction services	219	220	251	275	280	308	368	374	413	571
253 Insurance services	113	107	184	225	346	398	491	585	770	546
260 Financial services	1 511	1 630	1 702	1 948	2 477	2 793	1 920	1 780	1 626	1 822
262 Computer and information services	:	:	:	:	:	:	143	139	104	142
266 Royalties and licence fees	177	159	246	213	381	417	468	468	572	503
268 Other business services	1 305	1 579	1 896	2 328	2 733	3 035	3 266	3 260	3 559	3 963
269 Merchanting and other trade-related serv.	514	700	936	1 173	1 529	1 654	97	91	83	93
270 Merchanting	0	0	0	0	0	0	0	0	0	0
271 Other trade related services	514	700	936	1 173	1 529	1 654	97	91	83	93
272 Operational leasing	:	:	:	:	:	:	317	443	499	916
273 Misc. business, prof and technical serv	790	879	961	1 155	1 204	1 381	2 852	2 726	2 977	2 954
274 Legal, account, man, cons. and pub. rel.	:	:	:	:	:	:	191	182	209	210
278 Adv, market res and polling	242	304	382	425	487	573	651	583	623	566
279 Research and development	:	:	:	:	:	:	178	193	229	181
280 Architect., engin. and other technical	:	:	:	:	:	:	885	846	880	883
281 Agric., mining and on-site processing	:	:	:	:	:	:	73	69	75	136
284 Other	:	:	:	:	:	:	376	412	465	541
285 Serv. between affiliated enterprises, nie	:	:	:	:	:	:	498	441	497	438
287 Personal, cultural and recreational services	55	85	100	123	267	181	281	226	232	274
288 Audio-visual and related services	:	:	:	:	:	:	184	119	136	159
289 Other personal, cultural and recreational	:	:	:	:	:	:	96	106	96	115
291 Government services, n i e	206	243	265	10	11	27	66	90	50	24
982 Services not allocated	1 277	1 289	790	1 204	3 795	2 146	2 009	1 312	1 454	1 059
300 INCOME	9 028	8 622	9 746	13 570	17 953	22 148	25 071	29 991	27 488	26 464
310 Compensation of employees	171	208	294	543	651	455	595	572	452	273
320 Investment Income	8 856	8 414	9 452	13 026	17 302	21 693	24 476	29 419	27 036	26 192
379 CURRENT TRANSFERS	6 276	6 198	7 195	8 841	7 988	10 532	9 693	11 440	9 415	7 731
993 CURRENT ACCOUNT	:	:	:	:	:	:	138 542	127 945	133 847	137 904
994 CAPITAL ACCOUNT	:	:	:	:	:	:	:	:	:	:
010 CURRENT + CAPITAL ACCOUNT	80 170	85 761	95 064	114 077	126 023	135 708	:	:	:	:
995 FINANCIAL ACCOUNT	:	:	:	:	:	:	:	:	:	:
998 NET ERRORS AND OMISSIONS	:	:	:	:	:	:	:	:	:	:

13.4.

Reporter: Italy

Partner: Intra EUR12

(Mio ECU)

	1986	1987	1988	1989	1990	1991	1992	1993	1994	1995
	Net									
100 GOODS	-2 244	-3 653	-4 397	-5 446	-2 875	-2 900	794	13 823	13 480	14 664
200 SERVICES	2 168	2 115	1 062	737	808	1 098	-3 469	-258	-302	-1 484
205 Transportation	-1 040	-1 091	-1 194	-1 427	-1 807	-1 530	-4 409	-3 951	-4 771	-5 588
206 Sea transport	-194	-202	-222	-266	-364	-277	-2 827	-2 453	-3 224	-3 845
207 Passenger transport on sea	-39	-40	-44	-53	-71	-56	42	82	104	116
208 Freight transport on sea	-156	-162	-178	-213	-294	-221	-2 002	-1 523	-1 862	-2 287
209 Support. auxiliary and other services	-866	-1 013	-1 465	-1 674
210 Air transport	-278	-299	-334	-394	-492	-453	-1 013	-696	-826	-1 010
211 Passenger transport by air	-103	-143	-199	-213	-339	-350	-474	-260	-299	-297
212 Freight transport by air	-175	-155	-136	-181	-152	-103	-352	-271	-307	-426
213 Supporting, auxiliary and other services	-187	-165	-221	-286
214 Other transportation	-568	-590	-638	-767	-951	-801	-570	-802	-721	-734
236 Travel	4 144	3 943	3 338	3 008	3 242	3 614	1 941	4 399	6 223	7 085
981 Other services	-810	-712	-948	-648	-604	-771	-1 363	-1 044	-1 648	-2 886
245 Communications services	-20	-40	-40	-56	-46	-85	-228	-141	-125	-142
249 Construction services	146	182	220	207	359	308	298	328	321	364
253 Insurance services	-71	-44	-197	-204	-365	-345	-47	-110	-217	-322
260 Financial services	-603	-608	-594	-371	-821	-878	-606	-86	-393	-585
262 Computer and information services	-75	-82	-40	-89
266 Royalties and licence fees	-144	-119	-136	-119	-223	-313	-325	-316	-305	-127
268 Other business services	40	138	56	-80	242	518	-405	-642	-998	-2 080
269 Merchanting and other trade-related serv.	180	301	260	235	336	663	176	-52	-318	-1 268
270 Merchanting	238	346	282	531	722	818	228	-23	-281	-1 221
271 Other trade related services	-57	-45	-22	-296	-385	-155	-52	-29	-36	-47
272 Operational leasing	-201	-242	-278	-408
273 Misc. business, prof. and technical serv	-141	-163	-204	-315	-94	-145	-379	-347	-402	-403
274 Legal, account., man, cons. and pub. rel.	-57	40	-11	8
278 Adv, market res and polling	-121	-165	-193	-203	-258	-287	-212	-294	-269	-198
279 Research and development	-21	18	3	151
280 Architect., engin and other technical	73	22	-146	-179
281 Agric., mining and on-site processing	-19	-15	-16	-4
284 Other	-92	-168	-189	-204
285 Serv between affiliated enterprises, nie	-50	49	226	22
287 Personal, cultural and recreational services	4	-28	-33	-47	232	-11	-110	-83	-22	-91
288 Audio-visual and related services	-65	-26	10	-55
289 Other personal, cultural and recreational	-45	-57	-33	-36
291 Government services, n i e	-163	-191	-224	22	19	35	136	87	131	187
982 Services not allocated	-126	-26	-133	-196	-23	-215	363	338	-106	-94
300 INCOME	-4 624	-4 254	-4 543	-5 930	-9 125	-11 052	-11 251	-11 498	-11 334	-8 325
310 Compensation of employees	235	136	92	-70	-219	-136	103	26	204	418
320 Investment Income	-4 859	-4 390	-4 635	-5 861	-8 906	-10 915	-11 354	-11 524	-11 538	-8 743
379 CURRENT TRANSFERS	-344	429	209	-373	-104	-2 012	-2 539	-3 833	-3 646	-1 985
993 CURRENT ACCOUNT	-16 466	-1 767	-1 802	2 870
994 CAPITAL ACCOUNT
010 CURRENT + CAPITAL ACCOUNT	-5 044	-5 363	-7 669	-11 013	-11 296	-14 866
995 FINANCIAL ACCOUNT
998 NET ERRORS AND OMISSIONS

13.4.

Reporter: Italy

Partner: Intra EUR12

	(in %)									
	1986	1987	1988	1989	1990	1991	1992	1993	1994	1995
	Cover ratio									
100 GOODS	96	94	93	93	96	97	101	122	118	118
200 SERVICES	122	119	109	105	104	106	86	99	99	94
205 Transportation	69	70	69	69	64	71	41	48	45	43
206 Sea transport	77	78	78	78	71	79	39	47	43	39
207 Passenger transport on sea	75	75	75	75	69	77	161	209	229	236
208 Freight transport on sea	78	78	78	78	72	80	44	55	53	49
209 Support. auxiliary and other services	:	:	:	:	:	.	10	16	8	7
210 Air transport	63	63	63	63	57	63	32	50	49	47
211 Passenger transport by air	80	76	71	74	63	66	45	68	69	72
212 Freight transport by air	28	30	35	26	33	50	16	26	21	15
213 Supporting, auxiliary and other services	:	:	:	:	:	.	13	23	22	18
214 Other transportation	68	68	68	68	63	70	57	47	50	54
236 Travel	377	299	231	197	182	176	124	167	209	240
981 Other services	78	83	80	88	91	89	81	85	78	64
245 Communications services	66	38	45	39	47	35	15	26	41	41
249 Construction services	167	183	188	175	228	200	181	188	178	164
253 Insurance services	36	59	-	9	-	13	90	81	72	41
260 Financial services	60	63	65	81	67	69	68	95	76	68
262 Computer and information services	:	:	:	:	:	.	47	41	61	37
266 Royalties and licence fees	19	25	45	44	41	25	30	33	47	75
268 Other business services	103	109	103	97	109	117	88	80	72	48
269 Merchanting and other trade-related serv.	135	143	128	120	122	140	281	42	-	-
270 Merchanting	-	-	-	-	-	-	-	-	-	-
271 Other trade related services	89	93	98	75	75	91	48	68	56	49
272 Operational leasing	:	:	:	:	:	.	36	45	44	55
273 Misc. business, prof. and technical serv.	82	81	79	73	92	90	87	87	86	86
274 Legal, account., man., cons. and pub rel	.	:	:	.	.	.	70	122	95	104
278 Adv. market res. and polling	50	46	49	52	47	50	67	50	57	65
279 Research and development	88	109	101	183
280 Architect., engin and other technical	.	:	:	.	:	.	108	103	83	80
281 Agric., mining and on-site processing	.	:	:	.	:	.	74	79	79	97
284 Other	.	:	:	:	:	.	75	59	59	62
285 Serv. between affiliated enterprises, nie	:	:	:	:	:	.	90	111	145	105
287 Personal, cultural and recreational services	109	67	67	62	187	94	61	63	90	67
288 Audio-visual and related services	:	:	65	78	107	65
289 Other personal, cultural and recreational	:	53	46	66	69
291 Government services, n i e	21	21	15	320	273	230	306	197	362	872
982 Services not allocated	90	98	83	84	99	90	118	126	93	91
300 INCOME	49	51	53	56	49	50	55	62	59	69
310 Compensation of employees	237	165	131	87	66	70	117	104	145	253
320 Investment Income	45	48	51	55	49	50	54	61	57	67
379 CURRENT TRANSFERS	95	107	103	96	99	81	74	66	61	74
993 CURRENT ACCOUNT	:	:	:	:	:	.	88	99	99	102
994 CAPITAL ACCOUNT	:	:	:	:	:	.	:	:	:	:
010 CURRENT + CAPITAL ACCOUNT	94	94	92	90	91	89	:	:	:	:
995 FINANCIAL ACCOUNT
998 NET ERRORS AND OMISSIONS

13.5.

Reporter: Italy

Partner: Extra EUR12

	(Mio ECU)									
	1986	1987	1988	1989	1990	1991	1992	1993	1994	1995
	Credit									
100 GOODS	45 997	44 620	46 471	55 594	55 810	56 121	57 712	66 680	73 794	82 400
200 SERVICES	10 963	11 831	11 981	13 425	17 605	18 011	18 739	19 912	20 398	22 450
205 Transportation	3 240	3 460	3 758	4 471	4 404	5 176	5 529	6 525	6 857	7 154
206 Sea transport	985	1 052	1 142	1 359	1 339	1 574	4 282	5 281	5 567	5 831
207 Passenger transport on sea	117	125	136	162	159	187	188	283	300	297
208 Freight transport on sea	868	927	1 007	1 198	1 180	1 386	3 957	4 814	5 116	5 374
209 Support. auxiliary and other services	:	:	:	:	:	:	137	184	151	160
210 Air transport	530	563	612	722	714	845	941	901	954	928
211 Passenger transport by air	422	462	498	623	598	679	784	696	711	705
212 Freight transport by air	107	101	114	100	116	166	133	174	190	172
213 Supporting, auxiliary and other services	:	:	:	:	:	:	24	32	53	51
214 Other transportation	1 725	1 845	2 003	2 390	2 350	2 757	306	342	336	395
236 Travel	4 409	4 633	4 607	4 775	5 604	6 539	6 248	7 135	7 510	8 280
981 Other services	2 374	2 707	3 079	3 355	4 517	4 720	5 424	5 024	5 130	6 434
245 Communications services	153	95	129	141	155	175	124	184	174	114
249 Construction services	727	801	938	960	1 273	1 228	1 193	1 302	1 416	1 488
253 Insurance services	17	34	-38	-17	-66	-16	267	515	629	725
260 Financial services	286	321	348	496	521	602	879	816	744	774
262 Computer and information services	:	:	:	:	:	:	142	67	54	71
266 Royalties and licence fees	89	104	288	248	414	274	219	246	267	294
268 Other business services	884	1 078	1 187	1 346	1 770	2 080	2 026	1 532	1 493	2 847
269 Merchanting and other trade-related serv	313	451	539	635	842	1 045	229	-329	-292	636
270 Merchanting	129	188	133	239	337	459	197	-359	-321	606
271 Other trade related services	184	263	406	396	504	586	32	30	29	30
272 Operational leasing	:	:	:	:	:	:	72	71	83	383
273 Misc business, prof and technical serv	570	626	648	711	929	1 035	1 725	1 790	1 702	1 827
274 Legal, account, man, cons and pub. rel.	:	:	:	:	:	:	110	113	115	161
278 Adv, market res and polling	73	84	114	134	139	173	204	171	147	172
279 Research and development	:	:	:	:	:	:	73	81	85	101
280 Architect., engin. and other technical	:	:	:	:	:	:	739	709	596	602
281 Agnc, mining and on-site processing	:	:	:	:	:	:	38	41	39	95
284 Other	:	:	:	:	:	:	165	169	169	184
285 Serv. between affiliated enterprises, n/e	:	:	:	:	:	:	396	506	552	512
287 Personal, cultural and recreational services	39	37	44	50	327	112	89	74	106	99
288 Audio-visual and related services	:	:	:	:	:	:	60	49	72	65
289 Other personal, cultural and recreational	:	:	:	:	:	:	30	25	34	33
291 Government services, n/e	180	236	182	132	123	264	485	289	247	23
982 Services not allocated	940	1 031	536	823	3 080	1 577	1 537	1 228	902	582
300 INCOME	3 943	3 588	4 143	5 578	5 817	6 085	6 620	7 683	7 748	7 584
310 Compensation of employees	2 378	2 012	2 256	2 772	2 529	1 864	992	1 085	853	601
320 Investment income	1 565	1 576	1 886	2 806	3 288	4 221	5 628	6 599	6 894	6 983
379 CURRENT TRANSFERS	1 630	1 821	2 035	2 327	2 167	2 342	1 806	1 926	1 944	2 003
993 CURRENT ACCOUNT	:	:	:	:	:	:	84 877	96 201	103 883	114 436
994 CAPITAL ACCOUNT	:	:	:	:	:	:	:	:	:	:
010 CURRENT + CAPITAL ACCOUNT	62 533	61 860	64 630	76 924	81 399	82 558	:	:	:	:
995 FINANCIAL ACCOUNT	:	:	:	:	:	:	:	:	:	:
998 NET ERRORS AND OMISSIONS	:	:	:	:	:	:	:	:	:	:

13.5.

Reporter: Italy

Partner: Extra EUR12

	(Mio ECU)									
	1986	1987	1988	1989	1990	1991	1992	1993	1994	1995
	Debit									
100 GOODS	38 954	40 835	42 686	51 676	52 011	53 376	55 794	52 165	57 159	63 283
200 SERVICES	10 338	11 452	12 562	14 776	20 005	19 750	19 156	19 535	19 101	19 952
205 Transportation	4 322	4 590	4 996	5 953	6 376	6 736	5 705	6 145	6 867	7 936
206 Sea transport	1 237	1 314	1 430	1 704	1 825	1 928	4 621	5 018	5 545	6 295
207 Passenger transport on sea	160	170	185	221	236	250	95	89	87	99
208 Freight transport on sea	1 077	1 144	1 245	1 484	1 589	1 679	3 043	3 090	3 378	3 877
209 Support. auxiliary and other services	.	:	:	:	:	:	1 484	1 839	2 082	2 319
210 Air transport	908	956	1 033	1 230	1 309	1 376	1 044	1 080	1 279	1 592
211 Passenger transport by air	539	621	716	858	965	1 058	826	851	1 020	1 292
212 Freight transport by air	370	335	317	372	344	318	0	0	0	0
213 Supporting, auxiliary and other services	:	.	:	:	:	:	218	229	259	301
214 Other transportation	2 176	2 320	2 533	3 019	3 242	3 432	39	46	43	48
236 Travel	1 471	1 951	2 514	3 050	3 863	4 673	5 480	5 499	4 605	4 467
981 Other services	3 230	3 584	4 238	4 533	5 858	6 132	6 548	6 731	6 638	6 875
245 Communications services	83	70	79	99	93	140	107	210	317	239
249 Construction services	393	395	451	494	503	554	467	567	515	587
253 Insurance services	65	60	109	132	206	233	426	351	322	-7
260 Financial services	496	535	558	639	813	916	1 390	1 339	1 433	1 570
262 Computer and information services	.	:	:	.	:	.	79	190	235	207
266 Royalties and licence fees	408	366	566	489	876	959	1 000	881	876	697
268 Other business services	1 369	1 591	1 826	2 213	2 364	2 623	2 560	2 642	2 396	2 772
269 Merchanting and other trade-related serv.	406	553	739	927	1 208	1 307	71	69	74	82
270 Merchanting	0	0	0	0	0	0	0	0	0	0
271 Other trade related services	406	553	739	927	1 208	1 307	71	69	74	82
272 Operational leasing	:	:	:	:	.	:	73	220	126	353
273 Misc. business, prof. and technical serv.	963	1 038	1 087	1 286	1 156	1 316	2 415	2 353	2 196	2 338
274 Legal, account, man., cons. and pub. rel.	:	:	:	.	.	:	252	203	231	247
278 Adv., market res. and polling	136	171	215	239	274	322	305	332	310	296
279 Research and development	:	143	110	103	128
280 Architect, engin. and other technical	.	.	:	:	.	.	577	671	409	439
281 Agnc., mining and on-site processing	:	:	:	.	.	.	62	59	55	107
284 Other	.	.	:	:	.	.	331	339	369	455
285 Serv. between affiliated enterprises, nie	.	:	.	:	.	.	745	638	718	667
287 Personal, cultural and recreational services	206	314	373	455	991	674	451	468	459	576
288 Audio-visual and related services	:	368	401	399	488
289 Other personal, cultural and recreational	:	:	:	.	.	.	82	67	60	88
291 Government services, n.i.e.	230	254	276	12	14	33	68	84	85	233
982 Services not allocated	1 315	1 327	814	1 240	3 908	2 210	1 424	1 161	991	674
300 INCOME	3 621	3 593	4 242	6 320	8 153	8 990	10 543	10 362	10 156	11 029
310 Compensation of employees	584	708	1 002	1 854	2 221	1 552	999	1 165	958	471
320 Investment Income	3 037	2 885	3 241	4 466	5 932	7 438	9 545	9 198	9 198	10 558
379 CURRENT TRANSFERS	3 061	3 023	3 509	4 312	3 896	5 137	3 360	3 008	3 225	2 727
993 CURRENT ACCOUNT	:	:	:	:	:	:	88 854	85 070	89 641	96 991
994 CAPITAL ACCOUNT	:	:	:	:	:	:	:	:	:	:
010 CURRENT + CAPITAL ACCOUNT	55 974	58 903	62 999	77 084	84 066	87 253	:	:	:	:
995 FINANCIAL ACCOUNT	:	:	:	:	:	:	:	:	:	:
998 NET ERRORS AND OMISSIONS	:	:	:	:	:	:	:	:	:	:

13.5.
Reporter: Italy
Partner: Extra EUR12
(Mio ECU)

	1986	1987	1988	1989	1990	1991	1992	1993	1994	1995
	Net									
100 GOODS	7 042	3 785	3 786	3 918	3 799	2 745	1 918	14 515	16 635	19 117
200 SERVICES	625	379	-582	-1 351	-2 400	-1 739	-417	377	1 297	2 498
205 Transportation	-1 082	-1 130	-1 239	-1 482	-1 973	-1 560	-177	380	-11	-782
206 Sea transport	-252	-262	-288	-345	-486	-355	-340	263	22	-464
207 Passenger transport on sea	-43	-45	-49	-59	-77	-62	93	194	213	198
208 Freight transport on sea	-209	-217	-239	-286	-409	-292	915	1 724	1 740	1 497
209 Support auxiliary and other services	.	.	.	:	:	.	-1 347	-1 655	-1 931	-2 159
210 Air transport	-379	-393	-421	-508	-595	-531	-103	-179	-325	-665
211 Passenger transport by air	-117	-160	-218	-236	-367	-379	-42	-155	-309	-587
212 Freight transport by air	-262	-233	-203	-272	-228	-152	133	174	190	172
213 Supporting, auxiliary and other services	:	:	:	.	.	:	-195	-198	-206	-249
214 Other transportation	-451	-475	-530	-629	-892	-674	266	296	292	347
236 Travel	2 938	2 582	2 093	1 726	1 742	1 866	769	1 637	2 905	3 813
981 Other services	-656	-877	-1 159	-1 178	-1 341	-1 412	-1 123	-1 707	-1 508	-441
245 Communications services	89	26	50	42	63	35	17	-26	-144	-125
249 Construction services	334	406	487	467	771	675	726	735	901	901
253 Insurance services	-48	-26	-147	-149	-272	-249	-159	164	307	732
260 Financial services	-210	-213	-210	-143	-292	-314	-511	-523	-689	-796
262 Computer and information services	:	.	.	:	.	.	64	-123	-180	-137
266 Royalties and licence fees	-319	-261	-277	-242	-462	-685	-782	-635	-609	-404
268 Other business services	-486	-513	-639	-867	-594	-543	-534	-1 110	-903	74
269 Merchanting and other trade-related serv	-93	-101	-200	-292	-367	-261	158	-398	-367	555
270 Merchanting	129	188	133	239	337	459	197	-359	-321	606
271 Other trade related services	-222	-290	-333	-531	-704	-721	-40	-39	-46	-51
272 Operational leasing	.	.	:	:	:	:	-1	-149	-43	30
273 Misc. business, prof. and technical serv.	-393	-412	-439	-575	-227	-281	-690	-563	-493	-511
274 Legal, account., man., cons and pub rel	:	.	:	:	.	.	-142	-90	-116	-85
278 Adv., market res and polling	-83	-87	-101	-105	-135	-149	-100	-160	-164	-123
279 Research and development	.	.	:	.	:	:	-71	-29	-18	-26
280 Architect, engin. and other technical	.	.	:	:	:	:	163	38	187	163
281 Agnc, mining and on-site processing	:	.	:	:	:	.	-24	-19	-16	-13
284 Other	.	.	:	:	.	.	-166	-170	-201	-270
285 Serv. between affiliated enterprises, n/e	:	:	:	.	.	.	-350	-132	-166	-155
287 Personal, cultural and recreational services	-157	-277	-329	-406	-664	-562	-362	-394	-353	-478
288 Audio-visual and related services	:	:	:	:	:	:	-309	-352	-327	-423
289 Other personal, cultural and recreational	:	.	:	:	:	:	-53	-42	-26	-55
291 Government services, n/e	-49	-17	-95	120	109	231	418	205	162	-210
982 Services not allocated	-375	-296	-277	-417	-828	-633	113	67	-89	-92
300 INCOME	322	-6	-100	-742	-2 337	-2 905	-3 923	-2 679	-2 408	-3 445
310 Compensation of employees	1 794	1 304	1 255	918	308	312	-6	-80	-105	130
320 Investment Income	-1 471	-1 309	-1 355	-1 660	-2 645	-3 217	-3 917	-2 599	-2 303	-3 576
379 CURRENT TRANSFERS	-1 431	-1 202	-1 474	-1 985	-1 729	-2 795	-1 554	-1 082	-1 281	-724
993 CURRENT ACCOUNT	:	:	:	:	:	:	-3 977	11 131	14 242	17 445
994 CAPITAL ACCOUNT	:	:	:	:	:	:	:	:	:	:
010 CURRENT + CAPITAL ACCOUNT	6 559	2 957	1 630	-160	-2 667	-4 694	:	:	:	:
995 FINANCIAL ACCOUNT	:	:	:	:	:	:	:	:	:	:
998 NET ERRORS AND OMISSIONS	:	:	:	:	:	:	:	:	:	:

13.5.

Reporter: Italy

Partner: Extra EUR12

	(in %)									
	1986	1987	1988	1989	1990	1991	1992	1993	1994	1995
	Cover ratio									
100 GOODS	118	109	109	108	107	105	103	128	129	130
200 SERVICES	106	103	95	91	88	91	98	102	107	113
205 Transportation	75	75	75	75	69	77	97	106	100	90
206 Sea transport	80	80	80	80	73	82	93	105	100	93
207 Passenger transport on sea	73	74	74	73	67	75	198	318	345	300
208 Freight transport on sea	81	81	81	81	74	83	130	156	152	139
209 Support. auxiliary and other services	:	:	:	:	:	-	9	10	7	7
210 Air transport	58	59	59	59	55	61	90	83	75	58
211 Passenger transport by air	78	74	70	73	62	64	95	82	70	55
212 Freight transport by air	29	30	36	27	34	52	-	-	-	-
213 Supporting, auxiliary and other services	.	.	:	:	:	.	11	14	20	17
214 Other transportation	79	80	79	79	72	80	775	738	772	816
236 Travel	300	237	183	157	145	140	114	130	163	185
981 Other services	73	76	73	74	77	77	83	75	77	84
245 Communications services	243	136	163	142	167	125	116	87	55	48
249 Construction services	185	203	208	194	253	222	255	230	275	253
253 Insurance services	26	57	-	-	-	-	83	147	195	-
260 Financial services	58	60	62	78	64	66	63	61	52	49
262 Computer and information services	.	.	.	:	:	.	181	35	23	34
266 Royalties and licence fees	22	28	51	51	47	29	22	28	30	42
268 Other business services	65	68	65	61	75	79	79	58	62	103
269 Merchanting and other trade-related serv.	77	82	73	69	70	80	321	-	-	780
270 Merchanting	-	-	-	-	-	-	-	-	-	-
271 Other trade related services	45	48	55	43	42	45	45	44	39	37
272 Operational leasing	:	:	:	:	:	:	98	32	66	109
273 Misc. business, prof. and technical serv	59	60	60	55	80	79	71	76	78	78
274 Legal, account., man., cons. and pub. rel.	:	:	:	:	:	:	44	55	50	65
278 Adv., market res. and polling	54	49	53	56	51	54	67	52	47	58
279 Research and development	:	:	:	:	:	:	51	74	83	79
280 Architect, engin. and other technical	.	:	:	:	:	:	128	106	146	137
281 Agnc., mining and on-site processing	:	:	:	:	:	:	61	69	71	88
284 Other	:	:	50	50	48	41
285 Serv. between affiliated enterprises, n/e	:	.	.	.	:	.	53	79	77	77
287 Personal, cultural and recreational services	19	12	12	11	33	17	20	16	23	17
288 Audio-visual and related services	.	:	.	.	.	:	18	12	18	13
289 Other personal, cultural and recreational	.	:	.	.	.	:	36	38	57	38
291 Government services, n/e	78	93	66	1 100	879	800	717	345	289	10
982 Services not allocated	71	78	66	66	79	71	108	106	91	86
300 INCOME	109	100	98	88	71	68	63	74	76	69
310 Compensation of employees	407	284	225	150	114	120	99	93	89	128
320 Investment income	52	55	58	63	55	57	59	72	75	66
379 CURRENT TRANSFERS	53	60	58	54	56	46	54	64	60	73
993 CURRENT ACCOUNT	:	:	:	:	:	:	96	113	116	118
994 CAPITAL ACCOUNT	:	:	:	:	:	:	:	:	:	:
010 CURRENT + CAPITAL ACCOUNT	112	105	103	100	97	95	:	:	:	:
995 FINANCIAL ACCOUNT
998 NET ERRORS AND OMISSIONS

13.6.

Reporter: Italy

Partner: USA

(Mio ECU)

	1986	1987	1988	1989	1990	1991	1992	1993	1994	1995
	Credit									
100 GOODS	10 611	9 673	9 622	11 010	10 203	9 421	9 773	11 358	12 697	13 243
200 SERVICES	5 138	5 509	5 570	6 235	7 957	8 276	9 705	10 117	10 331	10 582
205 Transportation	1 625	1 735	1 884	2 242	2 208	2 595	3 261	3 752	3 715	3 691
206 Sea transport	:	:	:	:	:	:	2 692	3 316	3 337	3 368
207 Passenger transport on sea	:	:	:	:	:	:	107	170	169	164
208 Freight transport on sea	:	:	:	:	:	:	2 524	3 061	3 101	3 126
209 Support auxiliary and other services	:	:	:	:	:	:	61	86	67	78
210 Air transport	:	:	:	:	:	:	527	389	323	268
211 Passenger transport by air	:	:	:	:	:	:	478	311	246	194
212 Freight transport by air	:	:	:	:	:	:	42	66	60	56
213 Supporting, auxiliary and other services	:	:	:	:	:	:	7	11	17	18
214 Other transportation	:	:	:	:	:	:	42	47	55	55
236 Travel	1 999	2 100	2 089	2 165	2 541	2 864	3 211	3 509	3 918	3 758
981 Other services	1 514	1 673	1 597	1 827	3 208	2 716	2 410	2 221	2 361	2 946
245 Communications services	:	:	:	:	:	:	94	170	139	80
249 Construction services	:	:	:	:	:	:	481	552	649	665
253 Insurance services	:	:	:	:	:	:	144	225	270	247
260 Financial services	:	:	:	:	:	:	381	305	255	268
262 Computer and information services	:	:	:	:	:	:	50	11	9	13
266 Royalties and licence fees	:	:	:	:	:	:	113	90	134	140
268 Other business services	:	:	:	:	:	:	1 047	806	800	1 465
269 Merchanting and other trade-related serv	:	:	:	:	:	:	225	-71	21	373
270 Merchanting	:	:	:	:	:	:	211	-82	11	363
271 Other trade related services	:	:	:	:	:	:	14	11	9	10
272 Operational leasing	:	:	:	:	:	:	45	21	26	300
273 Misc. business, prof. and technical serv	:	:	:	:	:	:	778	857	754	792
274 Legal, account., man., cons. and pub. rel.	:	:	:	:	:	:	51	52	44	76
278 Adv., market res. and polling	:	:	:	:	:	:	97	43	42	45
279 Research and development	:	:	:	:	:	:	43	51	49	55
280 Architect., engin. and other technical	:	:	:	:	:	:	290	346	249	261
281 Agric., mining and on-site processing	:	:	:	:	:	:	17	20	17	41
284 Other	:	:	:	:	:	:	105	85	64	57
285 Serv. between affiliated enterprises, nie	:	:	:	:	:	:	175	260	289	258
287 Personal, cultural and recreational services	:	:	:	:	:	:	57	43	67	68
288 Audio-visual and related services	:	:	:	:	:	:	38	33	53	45
289 Other personal, cultural and recreational	:	:	:	:	:	:	18	11	15	23
291 Government services, n i e	147	186	139	99	88	188	43	19	36	1
982 Services not allocated	0	0	0	0	0	0	823	636	338	187
300 INCOME	2 206	1 996	2 300	3 079	3 185	3 277	3 115	3 735	3 765	4 498
310 Compensation of employees	1 397	1 182	1 325	1 628	1 485	1 095	236	244	181	178
320 Investment income	809	815	975	1 450	1 699	2 182	2 879	3 491	3 584	4 320
379 CURRENT TRANSFERS	213	238	266	305	284	307	455	518	473	381
993 CURRENT ACCOUNT	:	:	:	:	:	:	23 049	25 728	27 267	28 705
994 CAPITAL ACCOUNT	:	:	:	:	:	:	:	:	:	:
010 CURRENT + CAPITAL ACCOUNT	18 168	17 416	17 759	20 628	21 628	21 280	:	:	:	:
995 FINANCIAL ACCOUNT	:	:	:	:	:	:	:	:	:	:
998 NET ERRORS AND OMISSIONS	:	:	:	:	:	:	:	:	:	:

13.6.

Reporter: Italy

Partner: USA

	(Mio ECU)									
	1986	1987	1988	1989	1990	1991	1992	1993	1994	1995
	Debit									
100 GOODS	5 462	5 431	6 207	7 160	6 862	7 784	7 121	6 207	6 031	6 946
200 SERVICES	4 554	4 996	5 524	6 438	8 585	8 658	8 664	8 007	8 244	8 563
205 Transportation	1 651	1 753	1 909	2 274	2 436	2 573	1 807	1 690	2 049	2 429
206 Sea transport	:	:	:	:	:	:	1 406	1 267	1 449	1 687
207 Passenger transport on sea	:	:	:	:	:	:	45	39	37	40
208 Freight transport on sea	:	:	:	:	:	:	500	491	487	581
209 Support. auxiliary and other services	:	:	:	:	:	:	860	737	926	1 065
210 Air transport	:	:	:	:	:	:	399	421	595	737
211 Passenger transport by air	:	:	:	:	:	:	299	347	501	625
212 Freight transport by air	:	:	:	:	:	:	0	0	0	0
213 Supporting, auxiliary and other services	:	:	:	:	:	:	100	74	94	112
214 Other transportation	:	:	:	:	:	:	3	2	5	5
236 Travel	676	898	1 155	1 402	1 775	2 148	2 740	2 520	2 891	2 959
981 Other services	2 227	2 347	2 461	2 763	4 374	3 937	3 471	3 257	3 004	3 048
245 Communications services	:	:	:	:	:	:	76	145	199	149
249 Construction services	:	:	:	:	:	:	177	236	201	178
253 Insurance services	:	:	:	:	:	:	248	126	56	-125
260 Financial services	:	:	:	:	:	:	467	389	405	447
262 Computer and information services	:	:	:	:	:	:	46	151	206	175
266 Royalties and licence fees	:	:	:	:	:	:	807	672	647	545
268 Other business services	:	:	:	:	:	:	1 380	1 340	1 061	1 259
269 Merchating and other trade-related serv	:	:	:	:	:	:	24	20	21	23
270 Merchating	:	:	:	:	:	:	0	0	0	0
271 Other trade related services	:	:	:	:	:	:	24	20	21	23
272 Operational leasing	:	:	:	:	:	:	22	140	29	178
273 Misc. business, prof. and technical serv.	:	:	:	:	:	:	1 334	1 181	1 011	1 058
274 Legal, account., man., cons. and pub. rel.	:	:	:	:	:	:	155	99	114	134
278 Adv., market res. and polling	:	:	:	:	:	:	114	110	122	111
279 Research and development	:	:	:	:	:	:	83	53	53	51
280 Architect, engin. and other technical	:	:	:	:	:	:	299	402	184	216
281 Agric., mining and on-site processing	:	:	:	:	:	:	34	30	25	49
284 Other	:	:	:	:	:	:	199	179	201	219
285 Serv. between affiliated enterprises, n/e	:	:	:	:	:	:	449	309	311	278
287 Personal, cultural and recreational services	:	:	:	:	:	:	237	160	191	205
288 Audio-visual and related services	:	:	:	:	:	:	188	118	159	171
289 Other personal, cultural and recreational	:	:	:	:	:	:	50	42	33	34
291 Government services, n/e	66	76	83	3	4	8	32	36	37	213
982 Services not allocated	0	0	0	0	0	0	646	539	300	129
300 INCOME	1 907	1 935	2 339	3 602	4 591	4 769	4 661	5 358	5 743	6 432
310 Compensation of employees	468	568	803	1 486	1 780	1 244	573	747	559	231
320 Investment income	1 439	1 367	1 536	2 116	2 811	3 525	4 088	4 611	5 184	6 201
379 CURRENT TRANSFERS	389	385	446	549	496	654	1 445	1 335	1 096	1 050
993 CURRENT ACCOUNT	:	:	:	:	:	:	21 890	20 908	21 114	22 991
994 CAPITAL ACCOUNT	:	:	:	:	:	:	:	:	:	:
010 CURRENT + CAPITAL ACCOUNT	12 312	12 746	14 516	17 749	20 534	21 863	:	:	:	:
995 FINANCIAL ACCOUNT	:	:	:	:	:	:	:	:	:	:
998 NET ERRORS AND OMISSIONS	:	:	:	:	:	:	:	:	:	:

13.6.

Reporter: Italy

Partner: USA

(Mio ECU)

	1986	1987	1988	1989	1990	1991	1992	1993	1994	1995
	Net									
100 GOODS	5 149	4 242	3 415	3 850	3 341	1 638	2 653	5 151	6 666	6 297
200 SERVICES	584	512	46	-204	-629	-382	1 042	2 110	2 087	2 020
205 Transportation	-26	-18	-24	-32	-227	23	1 454	2 062	1 665	1 262
206 Sea transport	:	:	:	:	:	:	1 286	2 049	1 887	1 682
207 Passenger transport on sea	:	:	:	:	:	:	62	131	132	123
208 Freight transport on sea	:	:	:	:	:	:	2 023	2 570	2 614	2 545
209 Support auxiliary and other services	:	:	:	:	:	:	-799	-651	-859	-987
210 Air transport	:	:	:	:	:	:	129	-32	-272	-469
211 Passenger transport by air	:	:	:	:	:	:	179	-36	-255	-431
212 Freight transport by air	:	:	:	:	:	:	42	66	60	56
213 Supporting, auxiliary and other services	:	:	:	:	:	:	-92	-63	-77	-94
214 Other transportation	:	:	:	:	:	:	39	45	50	50
236 Travel	1 323	1 204	933	763	765	817	471	989	1 027	798
981 Other services	-712	-673	-863	-935	-1 167	-1 221	-1 061	-1 037	-644	-99
245 Communications services	:	:	:	:	:	:	18	24	-60	-69
249 Construction services	:	:	:	:	:	:	304	316	448	487
253 Insurance services	:	:	:	:	:	:	-104	98	214	372
260 Financial services	:	:	:	:	:	:	-86	-85	-150	-179
262 Computer and information services	:	:	:	:	:	:	4	-141	-197	-163
266 Royalties and licence fees	:	:	:	:	:	:	-694	-581	-513	-405
268 Other business services	:	:	:	:	:	:	-333	-534	-261	206
269 Merchanting and other trade-related serv	:	:	:	:	:	:	201	-91	0	350
270 Merchanting	:	:	:	:	:	:	211	-82	11	363
271 Other trade related services	:	:	:	:	:	:	-10	-9	-11	-13
272 Operational leasing	:	:	:	:	:	:	23	-119	-3	122
273 Misc. business, prof. and technical serv.	:	:	:	:	:	:	-556	-324	-258	-266
274 Legal, account., man., cons. and pub rel	:	:	:	:	:	:	-104	-47	-70	-58
278 Adv., market res and polling	:	:	:	:	:	:	-17	-67	-81	-66
279 Research and development	:	:	:	:	:	:	-40	-2	-4	3
280 Architect., engin and other technical	:	:	:	:	:	:	-9	-56	65	44
281 Agnc , mining and on-site processing	:	:	:	:	:	:	-17	-10	-8	-8
284 Other	:	:	:	:	:	:	-95	-94	-137	-162
285 Serv. between affiliated enterprises, nie	:	:	:	:	:	:	-274	-49	-23	-19
287 Personal, cultural and recreational services	:	:	:	:	:	:	-180	-117	-124	-137
288 Audio-visual and related services	:	:	:	:	:	:	-149	-86	-106	-126
289 Other personal, cultural and recreational	:	:	:	:	:	:	-31	-31	-18	-11
291 Government services, n i e	81	110	55	96	84	179	11	-17	-1	-213
982 Services not allocated	0	0	0	0	0	0	177	97	38	58
300 INCOME	299	61	-38	-524	-1 407	-1 492	-1 545	-1 623	-1 978	-1 934
310 Compensation of employees	928	614	523	142	-295	-149	-337	-503	-378	-53
320 Investment Income	-630	-553	-561	-666	-1 112	-1 343	-1 208	-1 120	-1 600	-1 880
379 CURRENT TRANSFERS	-176	-146	-180	-244	-212	-347	-890	-817	-623	-670
993 CURRENT ACCOUNT	:	:	:	:	:	:	1 159	4 820	6 152	5 714
994 CAPITAL ACCOUNT	:	:	:	:	:	:	:	:	:	:
010 CURRENT + CAPITAL ACCOUNT	5 856	4 670	3 243	2 879	1 094	-583	:	:	:	:
995 FINANCIAL ACCOUNT	:	:	:	:	:	:	:	:	:	:
998 NET ERRORS AND OMISSIONS	:	:	:	:	:	:	:	:	:	:

13.6.

Reporter: Italy

Partner: USA

	(in %)									
	1986	1987	1988	1989	1990	1991	1992	1993	1994	1995
	Cover ratio									
100 GOODS	194	178	155	154	149	121	137	183	211	191
200 SERVICES	113	110	101	97	93	96	112	126	125	124
205 Transportation	98	99	99	99	91	101	180	222	181	152
206 Sea transport	:	:	:	:	:	:	191	262	230	200
207 Passenger transport on sea	:	:	:	:	:	:	238	435	457	405
208 Freight transport on sea	:	:	:	:	:	:	504	623	637	538
209 Support. auxiliary and other services	:	:	:	:	:	:	7	12	7	7
210 Air transport	:	:	:	:	:	:	132	92	54	36
211 Passenger transport by air	:	:	:	:	:	:	160	90	49	31
212 Freight transport by air	:	:	:	:	:	:	-	-	-	-
213 Supporting, auxiliary and other services	:	:	:	:	:	:	7	15	18	16
214 Other transportation	:	:	:	:	:	:	1 471	1 995	1 098	1 028
236 Travel	298	234	181	154	143	138	117	139	136	127
981 Other services	68	71	65	66	73	69	69	68	79	97
245 Communications services	:	:	:	:	:	:	123	117	70	54
249 Construction services	:	:	:	:	:	:	272	234	322	374
253 Insurance services	:	:	:	:	:	:	58	178	480	-
260 Financial services	:	:	:	:	:	:	82	78	63	60
262 Computer and information services	:	:	:	:	:	:	108	7	4	7
266 Royalties and licence fees	:	:	:	:	:	:	14	13	21	26
268 Other business services	:	:	:	:	:	:	76	60	75	116
269 Merchanting and other trade-related serv.	:	:	:	:	:	:	937	-	100	1 626
270 Merchanting	:	:	:	:	:	:	-	-	-	-
271 Other trade related services	:	:	:	:	:	:	56	54	46	43
272 Operational leasing	:	:	:	:	:	:	200	15	90	168
273 Misc. business, prof. and technical serv	:	:	:	:	:	:	58	73	75	75
274 Legal, account., man., cons. and pub. rel.	:	:	:	:	:	:	33	53	39	57
278 Adv., market res. and polling	:	:	:	:	:	:	85	39	34	40
279 Research and development	:	:	:	:	:	:	52	96	92	106
280 Architect., engin. and other technical	:	:	:	:	:	:	97	86	135	121
281 Agric., mining and on-site processing	:	:	:	:	:	:	50	65	68	85
284 Other	:	:	:	:	:	:	53	48	32	26
285 Serv. between affiliated enterprises, n/e	:	:	:	:	:	:	39	84	93	93
287 Personal, cultural and recreational services	:	:	:	:	:	:	24	27	35	33
288 Audio-visual and related services	:	:	:	:	:	:	21	28	33	26
289 Other personal, cultural and recreational	:	:	:	:	:	:	37	25	45	68
291 Government services, n/e	223	245	167	3 300	2 200	2 350	134	53	97	0
982 Services not allocated	-	-	-	-	-	-	127	118	113	145
300 INCOME	116	103	98	85	69	69	67	70	66	70
310 Compensation of employees	299	208	165	110	83	88	41	33	32	77
320 Investment Income	56	60	63	69	60	62	70	76	69	70
379 CURRENT TRANSFERS	55	62	60	56	57	47	31	39	43	36
993 CURRENT ACCOUNT	:	:	:	:	:	:	105	123	129	125
994 CAPITAL ACCOUNT	:	:	:	:	:	:	:	:	:	:
010 CURRENT + CAPITAL ACCOUNT	148	137	122	116	105	97	:	:	:	:
995 FINANCIAL ACCOUNT
996 NET ERRORS AND OMISSIONS

13.7.

Reporter: Italy

Partner: Japan

(Mio ECU)

	1986	1987	1988	1989	1990	1991	1992	1993	1994	1995
	Credit									
100 GOODS	1 337	1 609	2 042	2 926	3 136	3 000	2 640	2 738	3 409	4 089
200 SERVICES	515	571	632	713	908	944	857	931	963	1 058
205 Transportation	184	196	213	254	250	294	224	299	313	422
206 Sea transport	:	:	:	:	:	:	86	108	101	174
207 Passenger transport on sea	:	:	:	:	:	:	2	4	4	8
208 Freight transport on sea	:	:	:	:	:	:	79	101	93	163
209 Support. auxiliary and other services	:	:	:	:	:	:	5	4	4	3
210 Air transport	:	:	:	:	:	:	133	187	209	237
211 Passenger transport by air	:	:	:	:	:	:	111	166	169	200
212 Freight transport by air	:	:	:	:	:	:	21	20	39	36
213 Supporting, auxiliary and other services	:	:	:	:	:	:	1	1	1	1
214 Other transportation	:	:	:	:	:	:	5	4	3	10
236 Travel	145	152	151	157	184	214	254	263	337	398
981 Other services	186	222	268	302	475	436	267	328	238	213
245 Communications services	:	:	:	:	:	:	0	0	0	0
249 Construction services	:	:	:	:	:	:	24	20	19	22
253 Insurance services	:	:	:	:	:	:	14	11	22	6
260 Financial services	:	:	:	:	:	:	91	134	78	73
262 Computer and information services	:	:	:	:	:	:	0	1	0	0
266 Royalties and licence fees	:	:	:	:	:	:	38	49	50	50
268 Other business services	:	:	:	:	:	:	92	107	64	55
269 Merchanting and other trade-related serv.	:	:	:	:	:	:	-4	-22	-35	-56
270 Merchanting	:	:	:	:	:	:	-7	-27	-39	-59
271 Other trade related services	:	:	:	:	:	:	3	5	3	3
272 Operational leasing	:	:	:	:	:	:	1	0	0	1
273 Misc. business, prof and technical serv	:	:	:	:	:	:	95	129	99	109
274 Legal, account., man, cons. and pub. rel.	:	:	:	:	:	:	5	7	5	7
278 Adv, market res. and polling	:	:	:	:	:	:	15	21	11	17
279 Research and development	:	:	:	:	:	:	6	11	14	13
280 Architect, engin and other technical	:	:	:	:	:	:	21	24	17	12
281 Agric, mining and on-site processing	:	:	:	:	:	:	2	3	2	6
284 Other	:	:	:	:	:	:	5	12	11	12
285 Serv. between affiliated enterprises, nie	:	:	:	:	:	:	41	51	39	42
287 Personal, cultural and recreational services	:	:	:	:	:	:	7	4	3	5
288 Audio-visual and related services	:	:	:	:	:	:	7	1	2	3
289 Other personal, cultural and recreational	:	:	:	:	:	:	1	3	2	2
291 Government services, n i e	1	1	1	1	1	1	1	2	1	1
982 Services not allocated	0	0	0	0	0	0	112	40	76	26
300 INCOME	105	101	119	171	192	231	426	358	259	410
310 Compensation of employees	27	23	26	31	29	21	17	23	20	16
320 Investment Income	78	78	94	140	164	210	409	336	240	394
379 CURRENT TRANSFERS	9	10	11	13	12	13	22	26	28	30
993 CURRENT ACCOUNT	:	:	:	:	:	:	3 946	4 055	4 659	5 588
994 CAPITAL ACCOUNT	:	:	:	:	:	:	:	:	:	:
010 CURRENT + CAPITAL ACCOUNT	1 965	2 290	2 805	3 822	4 249	4 189	:	:	:	:
995 FINANCIAL ACCOUNT	:	:	:	:	:	:	:	:	:	:
998 NET ERRORS AND OMISSIONS	:	:	:	:	:	:	:	:	:	:

13.7.

Reporter: Italy

Partner: Japan

(Mio ECU)

	1986	1987	1988	1989	1990	1991	1992	1993	1994	1995
	Debit									
100 GOODS	2 038	2 224	2 863	3 094	3 210	3 479	3 120	2 952	3 019	3 103
200 SERVICES	273	296	312	366	492	478	794	609	735	794
205 Transportation	109	115	125	149	160	169	429	340	472	479
206 Sea transport	:	:	:	:	:	:	377	305	422	428
207 Passenger transport on sea	:	:	:	:	:	:	2	2	2	2
208 Freight transport on sea	:	:	:	:	:	:	224	239	247	266
209 Support. auxiliary and other services	:	:	:	:	:	:	151	64	173	161
210 Air transport	:	:	:	:	:	:	52	35	50	50
211 Passenger transport by air	:	:	:	:	:	:	35	29	32	34
212 Freight transport by air	:	:	:	:	:	:	0	0	0	0
213 Supporting, auxiliary and other services	:	:	:	:	:	:	17	6	18	16
214 Other transportation	:	:	:	:	:	:	0	0	0	0
236 Travel	10	13	16	20	25	30	99	38	40	38
981 Other services	155	168	170	197	307	278	179	191	184	255
245 Communications services	:	:	:	:	:	:	1	1	2	3
249 Construction services	:	:	:	:	:	:	4	7	6	54
253 Insurance services	:	:	:	:	:	:	13	1	10	12
260 Financial services	:	:	:	:	:	:	63	60	46	78
262 Computer and information services	:	:	:	:	:	:	0	1	0	0
266 Royalties and licence fees	:	:	:	:	:	:	19	26	17	21
268 Other business services	:	:	:	:	:	:	76	90	90	85
269 Merchanting and other trade-related serv.	:	:	:	:	:	:	3	3	2	4
270 Merchanting	:	:	:	:	:	:	0	0	0	0
271 Other trade related services	:	:	:	:	:	:	3	3	2	4
272 Operational leasing	:	:	:	:	:	:	2	3	1	2
273 Misc. business, prof and technical serv.	:	:	:	:	:	:	71	84	86	79
274 Legal, account., man, cons and pub. rel.	:	:	:	:	:	:	3	3	4	5
278 Adv, market res. and polling	:	:	:	:	:	:	10	16	12	11
279 Research and development	:	:	:	:	:	:	1	2	1	3
280 Architect, engin and other technical	:	:	:	:	:	:	23	33	25	20
281 Agric, mining and on-site processing	:	:	:	:	:	:	2	2	2	4
284 Other	:	:	:	:	:	:	3	4	4	6
285 Serv between affiliated enterprises, n/e	:	:	:	:	:	:	28	23	38	30
287 Personal, cultural and recreational services	:	:	:	:	:	:	1	4	13	2
288 Audio-visual and related services	:	:	:	:	:	:	1	3	12	2
289 Other personal, cultural and recreational	:	:	:	:	:	:	1	0	0	0
291 Government services, n/e	4	6	5	0	0	0	1	1	1	0
982 Services not allocated	0	0	0	0	0	0	87	40	39	23
300 INCOME	188	181	206	291	383	463	1 437	607	565	624
310 Compensation of employees	8	10	14	25	30	21	30	27	21	11
320 Investment Income	180	171	192	265	352	442	1 407	580	544	613
379 CURRENT TRANSFERS	7	7	8	10	9	12	28	26	27	27
993 CURRENT ACCOUNT	:	:	:	:	:	:	5 379	4 194	4 346	4 748
994 CAPITAL ACCOUNT	:	:	:	:	:	:	:	:	:	:
010 CURRENT + CAPITAL ACCOUNT	2 506	2 708	3 389	3 761	4 094	4 431	:	:	:	:
995 FINANCIAL ACCOUNT	:	:	:	:	:	:	:	:	:	:
998 NET ERRORS AND OMISSIONS	:	:	:	:	:	:	:	:	:	:

13.7.

Reporter: Italy

Partner: Japan

	(Mio ECU)									
	1986	1987	1988	1989	1990	1991	1992	1993	1994	1995
	Net									
100 GOODS	-701	-616	-621	-168	-74	-479	-480	-214	389	987
200 SERVICES	242	275	320	346	416	467	63	322	229	263
205 Transportation	75	81	88	104	90	125	-205	-40	-159	-57
206 Sea transport	.	:	.	.	:	:	-291	-196	-321	-254
207 Passenger transport on sea	.	:	.	.	:	:	1	2	2	6
208 Freight transport on sea	.	:	.	.	:	:	-145	-138	-154	-102
209 Support. auxiliary and other services	:	:	.	.	:	:	-146	-60	-169	-157
210 Air transport	:	:	.	.	:	:	81	152	159	186
211 Passenger transport by air	:	:	.	.	:	:	76	138	136	166
212 Freight transport by air	.	:	.	.	:	:	21	20	39	36
213 Supporting, auxiliary and other services	:	:	.	.	:	:	-17	-6	-17	-16
214 Other transportation	:	:	5	4	3	10
236 Travel	135	139	135	137	159	184	155	226	296	360
981 Other services	32	55	98	105	168	158	88	137	54	-43
245 Communications services	-1	-1	-2	-3
249 Construction services	:	19	13	13	-32
253 Insurance services	2	10	12	-5
260 Financial services	:	:	27	73	32	-5
262 Computer and information services	:	:	0	0	0	0
266 Royalties and licence fees	:	:	19	23	33	29
268 Other business services	.	:	16	17	-26	-31
269 Merchanting and other trade-related serv.	-7	-25	-38	-60
270 Merchanting	-7	-27	-39	-59
271 Other trade related services	:	0	2	1	-1
272 Operational leasing	:	-2	-3	-1	-2
273 Misc. business, prof and technical serv	24	45	13	31
274 Legal, account, man., cons and pub rel	:	2	4	1	2
278 Adv, market res and polling	.	:	4	5	-1	5
279 Research and development	.	:	5	10	13	10
280 Architect, engin and other technical	:	:	-2	-10	-8	-8
281 Agric., mining and on-site processing	:	:	0	1	0	2
284 Other	2	7	7	6
285 Serv. between affiliated enterprises, nie	12	28	1	12
287 Personal, cultural and recreational services	6	0	-10	3
288 Audio-visual and related services	6	-2	-11	1
289 Other personal, cultural and recreational	:	:	0	3	1	2
291 Government services, n i e	-3	-5	-4	0	0	1	0	1	1	1
982 Services not allocated	0	0	0	0	0	0	25	0	37	3
300 INCOME	-83	-80	-87	-120	-190	-232	-1 011	-248	-306	-414
310 Compensation of employees	19	13	12	6	-2	0	-12	-4	-2	6
320 Investment Income	-102	-93	-99	-126	-189	-232	-998	-244	-304	-419
379 CURRENT TRANSFERS	2	3	3	3	3	1	-7	2	2	3
993 CURRENT ACCOUNT	:	:	:	:	:	:	-1 433	-138	314	840
994 CAPITAL ACCOUNT	:	:	:	:	:	:	:	:	:	:
010 CURRENT + CAPITAL ACCOUNT	-541	-417	-584	61	155	-243	:	:	:	:
995 FINANCIAL ACCOUNT	:	:	:	:	:	:	:	:	:	:
998 NET ERRORS AND OMISSIONS	:	:	:	:	:	:	:	:	:	:

13.7.

Reporter: Italy

Partner: Japan

(in %)

	1986	1987	1988	1989	1990	1991	1992	1993	1994	1995
	Cover ratio									
100 GOODS	66	72	71	95	98	86	85	93	113	132
200 SERVICES	189	193	203	195	185	197	108	153	131	133
205 Transportation	169	170	170	170	156	174	52	88	66	88
206 Sea transport	:	:	:	:	:	:	23	36	24	41
207 Passenger transport on sea	:	:	:	:	:	:	138	186	191	444
208 Freight transport on sea	:	:	:	:	:	:	35	42	38	61
209 Support, auxiliary and other services	:	:	:	:	:	:	3	7	2	2
210 Air transport	:	:	:	:	:	:	256	538	417	471
211 Passenger transport by air	:	:	:	:	:	:	319	582	521	589
212 Freight transport by air	:	:	:	:	:	:	-	-	-	-
213 Supporting, auxiliary and other services	:	:	:	:	:	:	4	8	5	5
214 Other transportation	:	:	:	:	:	:	7 265	3 118	2 560	2 152
236 Travel	1 450	1 169	944	785	736	713	256	698	833	1 051
981 Other services	120	132	158	153	155	157	149	172	129	83
245 Communications services	:	:	:	:	:	:	9	8	17	14
249 Construction services	:	:	:	:	:	:	550	287	323	41
253 Insurance services	:	:	:	:	:	:	113	1 118	223	53
260 Financial services	:	:	:	:	:	:	143	221	170	94
262 Computer and information services	:	:	:	:	:	:	142	112	101	99
266 Royalties and licence fees	:	:	:	:	:	:	197	187	297	242
268 Other business services	:	:	:	:	:	:	121	119	71	64
269 Merchanting and other trade-related serv	:	:	:	:	:	:	-	-	-	-
270 Merchanting	:	:	:	:	:	:	-	-	-	-
271 Other trade related services	:	:	:	:	:	:	112	171	133	72
272 Operational leasing	:	:	:	:	:	:	28	16	36	34
273 Misc. business, prof. and technical serv.	:	:	:	:	:	:	134	153	115	139
274 Legal, account, man, cons. and pub. rel.	:	:	:	:	:	:	149	218	132	146
278 Adv., market res. and polling	:	:	:	:	:	:	144	132	90	147
279 Research and development	:	:	:	:	:	:	572	650	1 085	453
280 Architect, engin. and other technical	:	:	:	:	:	:	92	71	68	61
281 Agric, mining and on-site processing	:	:	:	:	:	:	114	138	105	157
284 Other	:	:	:	:	:	:	180	269	280	206
285 Serv. between affiliated enterprises, n/e	:	:	:	:	:	:	143	219	102	141
287 Personal, cultural and recreational services	:	:	:	:	:	:	516	113	25	221
288 Audio-visual and related services	:	:	:	:	:	:	826	32	13	163
289 Other personal, cultural and recreational	:	:	:	:	:	:	108	2 185	348	482
291 Government services, n/e	25	17	20	-	-	-	90	196	177	273
982 Services not allocated	-	-	-	-	-	-	129	100	196	115
300 INCOME	56	56	58	59	50	50	30	59	46	50
310 Compensation of employees	338	230	186	124	97	100	58	84	92	153
320 Investment income	43	46	49	53	47	48	29	58	44	48
379 CURRENT TRANSFERS	129	143	138	130	133	108	77	108	106	111
993 CURRENT ACCOUNT	:	:	:	:	:	:	73	97	107	118
994 CAPITAL ACCOUNT	:	:	:	:	:	:	:	:	:	:
010 CURRENT + CAPITAL ACCOUNT	78	85	83	102	104	95	:	:	:	:
995 FINANCIAL ACCOUNT	-	-	-	-	-	-	-	-	-	-
996 NET ERRORS AND OMISSIONS	-	-	-	-	-	-	-	-	-	-

14.1.

Reporter: Netherlands

Partner: World

(Mio ECU)

	1986*	1987*	1988*	1989*	1990*	1991*	1992	1993	1994	1995
	Credit									
100 GOODS	:	:	:	:	:	:	106 137	108 500	117 905	133 596
200 SERVICES	:	:	:	:	:	:	30 290	33 542	36 449	37 069
205 Transportation	:	:	:	:	:	:	12 912	13 692	14 475	14 983
206 Sea transport	:	:	:	:	:	:	4 260	4 396	4 716	4 571
207 Passenger transport on sea	:	:	:	:	:	:	11	11	13	12
208 Freight transport on sea	:	:	:	:	:	:	3 419	3 505	3 773	3 697
209 Support. auxiliary and other services	:	:	:	:	:	:	829	879	930	862
210 Air transport	:	:	:	:	:	:	4 360	4 812	5 098	6 046
211 Passenger transport by air	:	:	:	:	:	:	2 460	2 759	2 926	3 574
212 Freight transport by air	:	:	:	:	:	:	615	690	732	894
213 Supporting, auxiliary and other services	:	:	:	:	:	:	1 285	1 362	1 440	1 578
214 Other transportation	:	:	:	:	:	:	4 292	4 485	4 662	4 367
236 Travel	:	:	:	:	:	:	4 604	4 604	4 568	5 018
981 Other services	:	:	:	:	:	:	12 774	15 246	17 405	17 067
245 Communications services	:	:	:	:	:	:	340	372	514	473
249 Construction services	:	:	:	:	:	:	1 299	1 794	2 877	2 501
253 Insurance services	:	:	:	:	:	:	0	0	0	127
260 Financial services	:	:	:	:	:	:	187	292	254	272
262 Computer and information services	:	:	:	:	:	:	:	:	:	473
266 Royalties and licence fees	:	:	:	:	:	:	1 242	1 640	1 849	1 812
268 Other business services	:	:	:	:	:	:	9 058	10 405	11 043	10 082
269 Merchanting and other trade-related serv.	:	:	:	:	:	:	2 459	2 950	3 448	2 822
270 Merchanting	:	:	:	:	:	:	796	1 175	1 582	1 422
271 Other trade related services	:	:	:	:	:	:	1 663	1 775	1 866	1 400
272 Operational leasing	:	:	:	:	:	:	549	613	675	389
273 Misc. business, prof. and technical serv	:	:	:	:	:	:	6 051	6 843	6 919	6 871
274 Legal, account, man, cons and pub. rel.	:	:	:	:	:	:	:	:	:	:
278 Adv, market res and polling	:	:	:	:	:	:	:	:	:	:
279 Research and development	:	:	:	:	:	:	:	:	:	:
280 Architect, engin and other technical	:	:	:	:	:	:	3 522	3 706	3 783	2 762
281 Agric., mining and on-site processing	:	:	:	:	:	:	:	:	:	:
284 Other	:	:	:	:	:	:	246	299	308	1 598
285 Serv. between affiliated enterprises, n/e	:	:	:	:	:	:	2 282	2 837	2 829	2 510
287 Personal, cultural and recreational services	:	:	:	:	:	:	:	:	:	357
288 Audio-visual and related services	:	:	:	:	:	:	:	:	:	174
289 Other personal, cultural and recreational	:	:	:	:	:	:	:	:	:	183
291 Government services, n/e	:	:	:	:	:	:	646	743	868	971
982 Services not allocated	:	:	:	:	:	:	0	0	0	0
300 INCOME	:	:	:	:	:	:	21 309	24 014	22 372	22 798
310 Compensation of employees	:	:	:	:	:	:	383	410	430	509
320 Investment Income	:	:	:	:	:	:	20 926	23 605	21 942	22 289
379 CURRENT TRANSFERS	:	:	:	:	:	:	3 593	3 722	3 539	3 691
993 CURRENT ACCOUNT	:	:	:	:	:	:	161 329	169 778	180 264	187 153
994 CAPITAL ACCOUNT	:	:	:	:	:	:	285	491	473	561
010 CURRENT + CAPITAL ACCOUNT	:	:	:	:	:	:	161 614	170 270	180 737	187 715
995 FINANCIAL ACCOUNT	:	:	:	:	:	:	:	:	:	:
998 NET ERRORS AND OMISSIONS	:	:	:	:	:	:	:	:	:	:

* The information available to convert data from BPM4 to BPM5 was considered insufficient by the Member State

14.1.

Reporter: Netherlands

Partner: World

(Mio ECU)

	1986*	1987*	1988*	1989*	1990*	1991*	1992	1993	1994	1995
	Debit									
100 GOODS	:	:	:	:	:	:	96 615	95 254	104 614	117 595
200 SERVICES	:	:	:	:	:	:	30 084	32 958	35 178	35 536
205 Transportation	:	:	:	:	:	:	10 120	11 125	11 622	10 904
206 Sea transport	:	:	:	:	:	:	6 891	7 621	7 966	7 650
207 Passenger transport on sea	:	:	:	:	:	:	45	52	89	74
208 Freight transport on sea	:	:	:	:	:	:	5 493	6 082	6 344	6 127
209 Support, auxiliary and other services	:	:	:	:	:	:	1 353	1 487	1 554	1 449
210 Air transport	:	:	:	:	:	:	2 220	2 376	2 452	2 939
211 Passenger transport by air	:	:	:	:	:	:	1 069	1 117	1 140	1 604
212 Freight transport by air	:	:	:	:	:	:	119	124	126	178
213 Supporting, auxiliary and other services	:	:	:	:	:	:	1 032	1 135	1 186	1 156
214 Other transportation	:	:	:	:	:	:	1 009	1 128	1 203	315
236 Travel	:	:	:	:	:	:	7 384	7 625	7 871	8 908
981 Other services	:	:	:	:	:	:	12 580	14 207	15 685	15 723
245 Communications services	:	:	:	:	:	:	305	324	350	518
249 Construction services	:	:	:	:	:	:	944	959	1 576	1 241
253 Insurance services	:	:	:	:	:	:	326	183	443	709
260 Financial services	:	:	:	:	:	:	191	225	230	321
262 Computer and information services	:	:	:	:	:	:	:	:	:	409
266 Royalties and licence fees	:	:	:	:	:	:	1 783	2 281	2 248	2 353
268 Other business services	:	:	:	:	:	:	8 528	9 582	10 014	8 899
269 Merchanting and other trade-related serv.	:	:	:	:	:	:	2 775	2 887	2 958	1 885
270 Merchanting	:	:	:	:	:	:	0	0	0	0
271 Other trade related services	:	:	:	:	:	:	2 775	2 887	2 958	1 885
272 Operational leasing	:	:	:	:	:	:	555	635	607	320
273 Misc. business, prof. and technical serv.	:	:	:	:	:	:	5 198	6 060	6 448	6 694
274 Legal, account., man., cons. and pub. rel.	:	:	:	:	:	:	:	:	:	:
278 Adv., market res. and polling	:	:	:	:	:	:	:	:	:	:
279 Research and development	:	:	:	:	:	:	:	:	:	:
280 Architect, engin. and other technical	:	:	:	:	:	:	3 342	3 887	3 658	1 925
281 Agric., mining and on-site processing	:	:	:	:	:	:	:	:	:	:
284 Other	:	:	:	:	:	:	267	313	362	2 306
285 Serv. between affiliated enterprises, nie	:	:	:	:	:	:	1 589	1 861	2 427	2 463
287 Personal, cultural and recreational services	:	:	:	:	:	:	:	:	:	393
288 Audio-visual and related services	:	:	:	:	:	:	:	:	:	213
289 Other personal, cultural and recreational	:	:	:	:	:	:	:	:	:	179
291 Government services, n i e	:	:	:	:	:	:	503	653	824	880
982 Services not allocated	:	:	:	:	:	:	0	0	0	0
300 INCOME	:	:	:	:	:	:	21 886	23 524	21 179	21 805
310 Compensation of employees	:	:	:	:	:	:	728	703	638	828
320 Investment Income	:	:	:	:	:	:	21 259	22 821	20 541	20 977
379 CURRENT TRANSFERS	:	:	:	:	:	:	6 943	7 563	7 955	8 525
993 CURRENT ACCOUNT	:	:	:	:	:	:	155 629	159 299	168 926	183 460
994 CAPITAL ACCOUNT	:	:	:	:	:	:	769	1 098	1 290	1 489
010 CURRENT + CAPITAL ACCOUNT	:	:	:	:	:	:	156 398	160 397	170 216	184 950
995 FINANCIAL ACCOUNT	:	:	:	:	:	:	:	:	:	:
998 NET ERRORS AND OMISSIONS	:	:	:	:	:	:	:	:	:	:

* The information available to convert data from BPM4 to BPM5 was considered insufficient by the Member State

14.1.

Reporter: Netherlands

Partner: World

	(Mio ECU)									
	1986*	1987*	1988*	1989*	1990*	1991*	1992	1993	1994	1995
	Net									
100 GOODS	:	:	:	:	:	:	9 523	13 246	13 291	16 001
200 SERVICES	:	:	:	:	:	:	204	584	1 270	1 532
205 Transportation	:	:	:	:	:	:	2 792	2 567	2 853	4 079
206 Sea transport	:	:	:	:	:	:	-2 632	-3 225	-3 251	-3 080
207 Passenger transport on sea	:	:	:	:	:	:	-34	-41	-56	-62
208 Freight transport on sea	:	:	:	:	:	:	-2 074	-2 576	-2 571	-2 431
209 Support. auxiliary and other services	:	:	:	:	:	:	-524	-608	-624	-587
210 Air transport	:	:	:	:	:	:	2 140	2 438	2 645	3 107
211 Passenger transport by air	:	:	:	:	:	:	1 392	1 643	1 786	1 970
212 Freight transport by air	:	:	:	:	:	:	496	566	605	715
213 Supporting, auxiliary and other services	:	:	:	:	:	:	252	227	254	421
214 Other transportation	:	:	:	:	:	:	3 283	3 357	3 458	4 052
236 Travel	:	:	:	:	:	:	-2 780	-3 022	-3 303	-3 891
981 Other services	:	:	:	:	:	:	193	1 039	1 720	1 344
245 Communications services	:	:	:	:	:	:	35	48	164	-45
249 Construction services	:	:	:	:	:	:	355	834	1 301	1 260
253 Insurance services	:	:	:	:	:	:	-326	-183	-443	-582
260 Financial services	:	:	:	:	:	:	-4	67	25	-50
262 Computer and information services	:	:	:	:	:	:	:	:	:	65
266 Royalties and licence fees	:	:	:	:	:	:	-541	-640	-399	-542
268 Other business services	:	:	:	:	:	:	530	823	1 029	1 183
269 Merchanting and other trade-related serv	:	:	:	:	:	:	-316	63	490	937
270 Merchanting	:	:	:	:	:	:	796	1 175	1 582	1 422
271 Other trade related services	:	:	:	:	:	:	-1 112	-1 112	-1 092	-485
272 Operational leasing	:	:	:	:	:	:	-7	-23	67	70
273 Misc. business, prof and technical serv	:	:	:	:	:	:	853	782	472	176
274 Legal, account., man., cons and pub rel	:	:	:	:	:	:	:	:	:	:
278 Adv., market res. and polling	:	:	:	:	:	:	:	:	:	:
279 Research and development	:	:	:	:	:	:	:	:	:	:
280 Architect., engin and other technical	:	:	:	:	:	:	181	-180	125	837
281 Agnc., mining and on-site processing	:	:	:	:	:	:	:	:	:	:
284 Other	:	:	:	:	:	:	-21	-14	-55	-708
285 Serv between affiliated enterprises, nie	:	:	:	:	:	:	693	977	402	47
287 Personal, cultural and recreational services	:	:	:	:	:	:	:	:	:	-36
288 Audio-visual and related services	:	:	:	:	:	:	:	:	:	-40
289 Other personal, cultural and recreational	:	:	:	:	:	:	:	:	:	4
291 Government services, n l e	:	:	:	:	:	:	143	90	44	91
982 Services not allocated	:	:	:	:	:	:	0	0	0	0
300 INCOME	:	:	:	:	:	:	-677	490	1 193	993
310 Compensation of employees	:	:	:	:	:	:	-344	-293	-208	-319
320 Investment Income	:	:	:	:	:	:	-333	783	1 402	1 312
379 CURRENT TRANSFERS	:	:	:	:	:	:	-3 350	-3 841	-4 417	-4 833
993 CURRENT ACCOUNT	:	:	:	:	:	:	5 700	10 479	11 338	13 692
994 CAPITAL ACCOUNT	:	:	:	:	:	:	-484	-606	-818	-928
010 CURRENT + CAPITAL ACCOUNT	:	:	:	:	:	:	5 216	9 873	10 520	12 765
995 FINANCIAL ACCOUNT	:	:	:	:	:	:	-10 420	-13 876	-5 865	-7 468
998 NET ERRORS AND OMISSIONS	:	:	:	:	:	:	5 204	4 003	-4 656	-5 297

* The information available to convert data from BPM4 to BPM5 was considered insufficient by the Member State

14.1.

Reporter: Netherlands

Partner: World

(in %)

	1986*	1987*	1988*	1989*	1990*	1991*	1992	1993	1994	1995
	Cover ratio									
100 GOODS	:	:	:	:	:	:	110	114	113	114
200 SERVICES	:	:	:	:	:	:	101	102	104	104
205 Transportation	:	:	:	:	:	:	128	123	125	137
206 Sea transport	.	:	.	:	:	:	62	58	59	60
207 Passenger transport on sea	:	:	:	:	:	:	24	21	19	16
208 Freight transport on sea	:	:	:	:	:	:	62	58	59	60
209 Support, auxiliary and other services	:	:	:	:	.	:	61	59	60	60
210 Air transport	:	.	:	:	.	:	196	203	208	206
211 Passenger transport by air	:	230	247	257	223
212 Freight transport by air	:	517	556	581	502
213 Supporting, auxiliary and other services	:	:	:	:	:	.	125	120	121	136
214 Other transportation	:	:	:	:	.	.	425	398	388	1 385
236 Travel	:	:	:	:	:	:	62	60	58	56
981 Other services	:	:	:	:	:	:	102	107	111	109
245 Communications services	:	111	115	147	91
249 Construction services	.	.	:	:	:	:	138	187	183	201
253 Insurance services	:	:	:	:	:	.	0	0	0	18
260 Financial services	:	:	:	:	:	:	98	130	110	85
262 Computer and information services	:	:	:	:	:	:	.	.	.	116
266 Royalties and licence fees	.	:	:	:	:	:	70	72	82	77
268 Other business services	:	:	:	:	:	.	106	109	110	113
269 Merchanting and other trade-related serv.	:	:	:	:	:	:	89	102	117	150
270 Merchanting	:	:	:	:	:	:
271 Other trade related services	:	:	.	.	:	:	60	61	63	74
272 Operational leasing	:	:	.	.	.	:	99	97	111	122
273 Misc. business, prof. and technical serv.	:	:	.	.	.	:	116	113	107	103
274 Legal, account, man, cons. and pub. rel.	:	:
278 Adv., market res. and polling	:	:
279 Research and development	:	:
280 Architect., engin. and other technical	:	:	105	95	103	143
281 Agric., mining and on-site processing
284 Other	:	92	96	85	69
285 Serv. between affiliated enterprises, n/e	:	.	:	.	.	.	144	152	117	102
287 Personal, cultural and recreational services	91
288 Audio-visual and related services	:	:	:	:	.	:	.	.	.	81
289 Other personal, cultural and recreational	102
291 Government services, n/e	:	:	:	:	:	:	128	114	105	110
982 Services not allocated	:	:	:	:	:	:
300 INCOME	:	:	:	:	:	:	97	102	106	105
310 Compensation of employees	:	:	53	58	67	61
320 Investment income	98	103	107	106
379 CURRENT TRANSFERS	:	:	:	:	:	:	52	49	44	43
993 CURRENT ACCOUNT	:	:	:	:	:	:	104	107	107	107
994 CAPITAL ACCOUNT	:	:	:	:	:	:	37	45	37	38
010 CURRENT + CAPITAL ACCOUNT	:	:	:	:	:	:
995 FINANCIAL ACCOUNT
998 NET ERRORS AND OMISSIONS

* The information available to convert data from BPM4 to BPM5 was considered insufficient by the Member State

14.2.

Reporter: Netherlands

Partner: Intra EUR15

	(Mio ECU)									
	1986*	1987*	1988*	1989*	1990*	1991*	1992	1993	1994	1995
	Credit									
100 GOODS	:	:	:	:	:	:	84 420	81 470	92 267	104 546
200 SERVICES	:	:	:	:	:	:	19 134	20 083	21 179	21 824
205 Transportation	:	:	:	:	:	:	7 536	7 713	8 307	8 424
206 Sea transport	:	:	:	:	:	:	2 309	2 371	2 613	2 554
207 Passenger transport on sea	:	:	:	:	:	:	7	7	7	7
208 Freight transport on sea	:	:	:	:	:	:	1 812	1 862	2 064	2 054
209 Support. auxiliary and other services	:	:	:	:	:	:	490	503	542	492
210 Air transport	:	:	:	:	:	:	1 929	1 947	2 192	2 645
211 Passenger transport by air	:	:	:	:	:	:	935	935	1 082	1 395
212 Freight transport by air	:	:	:	:	:	:	234	234	271	349
213 Supporting, auxiliary and other services	:	:	:	:	:	:	759	779	839	901
214 Other transportation	:	:	:	:	:	:	3 298	3 395	3 502	3 226
236 Travel	:	:	:	:	:	:	3 561	3 411	3 415	3 636
981 Other services	:	:	:	:	:	:	8 037	8 959	9 457	9 764
245 Communications services	:	:	:	:	:	:	247	252	299	316
249 Construction services	:	:	:	:	:	:	524	586	852	1 078
253 Insurance services	:	:	:	:	:	:	0	0	0	119
260 Financial services	:	:	:	:	:	:	92	155	148	141
262 Computer and information services	:	:	:	:	:	:	:	:	:	333
266 Royalties and licence fees	:	:	:	:	:	:	709	855	1 008	1 028
268 Other business services	:	:	:	:	:	:	6 208	6 833	6 855	6 132
269 Merchanting and other trade-related serv	:	:	:	:	:	:	1 688	1 953	2 325	1 907
270 Merchanting	:	:	:	:	:	:	581	799	1 123	1 009
271 Other trade related services	:	:	:	:	:	:	1 107	1 154	1 201	898
272 Operational leasing	:	:	:	:	:	:	385	416	420	208
273 Misc. business, prof. and technical serv	:	:	:	:	:	:	4 136	4 464	4 111	4 017
274 Legal, account., man., cons. and pub rel	:	:	:	:	:	:	:	:	:	:
278 Adv., market res. and polling	:	:	:	:	:	:	:	:	:	:
279 Research and development	:	:	:	:	:	:	:	:	:	:
280 Architect., engin. and other technical	:	:	:	:	:	:	2 248	2 443	2 333	1 520
281 Agnc., mining and on-site processing	:	:	:	:	:	:	:	:	:	:
284 Other	:	:	:	:	:	:	161	165	189	1 064
285 Serv. between affiliated enterprises, nie	:	:	:	:	:	:	1 726	1 856	1 589	1 433
287 Personal, cultural and recreational services	:	:	:	:	:	:	:	:	:	283
288 Audio-visual and related services	:	:	:	:	:	:	:	:	:	162
289 Other personal, cultural and recreational	:	:	:	:	:	:	:	:	:	121
291 Government services, n i e	:	:	:	:	:	:	257	278	295	334
982 Services not allocated	:	:	:	:	:	:	0	0	0	0
300 INCOME	:	:	:	:	:	:	11 740	12 206	13 476	13 669
310 Compensation of employees	:	:	:	:	:	:	296	309	336	388
320 Investment Income	:	:	:	:	:	:	11 444	11 897	13 140	13 281
379 CURRENT TRANSFERS	:	:	:	:	:	:	3 227	3 350	3 107	3 296
993 CURRENT ACCOUNT	:	:	:	:	:	:	118 522	117 109	130 028	143 334
994 CAPITAL ACCOUNT	:	:	:	:	:	:	:	:	:	:
010 CURRENT + CAPITAL ACCOUNT	:	:	:	:	:	:	:	:	:	:
995 FINANCIAL ACCOUNT	:	:	:	:	:	:	:	:	:	:
998 NET ERRORS AND OMISSIONS	:	:	:	:	:	:	:	:	:	:

* The information available to convert data from BPM4 to BPM5 was considered insufficient by the Member State

14.2.

Reporter: Netherlands

Partner: Intra EUR15

(Mio ECU)

	1986*	1987*	1988*	1989*	1990*	1991*	1992	1993	1994	1995
	Debit									
100 GOODS	:	:	:	:	:	:	60 686	57 095	62 094	69 799
200 SERVICES	:	:	:	:	:	:	18 439	19 563	20 791	21 151
205 Transportation	:	:	:	:	:	:	5 644	6 086	6 310	5 844
206 Sea transport	:	:	:	:	:	:	3 747	4 084	4 270	4 153
207 Passenger transport on sea	:	:	:	:	:	:	28	31	40	42
208 Freight transport on sea	:	:	:	:	:	:	2 896	3 177	3 331	3 284
209 Support auxiliary and other services	:	:	:	:	:	:	823	876	899	827
210 Air transport	:	:	:	:	:	:	1 165	1 226	1 235	1 478
211 Passenger transport by air	:	:	:	:	:	:	483	502	493	736
212 Freight transport by air	:	:	:	:	:	:	54	56	55	82
213 Supporting, auxiliary and other services	:	:	:	:	:	:	628	669	686	660
214 Other transportation	:	:	:	:	:	:	732	776	805	213
236 Travel	:	:	:	:	:	:	5 511	5 656	5 799	6 522
981 Other services	:	:	:	:	:	:	7 284	7 821	8 683	8 785
245 Communications services	:	:	:	:	:	:	161	188	208	304
249 Construction services	:	:	:	:	:	:	346	336	645	450
253 Insurance services	:	:	:	:	:	:	170	66	221	583
260 Financial services	:	:	:	:	:	:	114	113	121	165
262 Computer and information services	:	:	:	:	:	:	:	:	:	284
266 Royalties and licence fees	:	:	:	:	:	:	716	797	703	788
268 Other business services	:	:	:	:	:	:	5 584	6 065	6 502	5 745
269 Merchanting and other trade-related serv.	:	:	:	:	:	:	1 648	1 699	1 829	1 062
270 Merchanting	:	:	:	:	:	:	0	0	0	0
271 Other trade related services	:	:	:	:	:	:	1 648	1 699	1 829	1 062
272 Operational leasing	:	:	:	:	:	:	307	379	391	171
273 Misc. business, prof. and technical serv	:	:	:	:	:	:	3 630	3 988	4 283	4 512
274 Legal, account., man., cons and pub. ref.	:	:	:	:	:	:	:	:	:	:
278 Adv , market res and polling	:	:	:	:	:	:	:	:	:	:
279 Research and development	:	:	:	:	:	:	:	:	:	:
280 Architect., engin. and other technical	:	:	:	:	:	:	2 171	2 419	2 373	1 203
281 Agric , mining and on-site processing	:	:	:	:	:	:	:	:	:	:
284 Other	:	:	:	:	:	:	154	180	211	1 690
285 Serv between affiliated enterprises, nle	:	:	:	:	:	:	1 305	1 388	1 699	1 620
287 Personal, cultural and recreational services	:	:	:	:	:	:	:	:	:	203
288 Audio-visual and related services	:	:	:	:	:	:	:	:	:	98
289 Other personal, cultural and recreational	:	:	:	:	:	:	:	:	:	105
291 Government services, n i e	:	:	:	:	:	:	193	257	283	263
982 Services not allocated	:	:	:	:	:	:	0	0	0	0
300 INCOME	:	:	:	:	:	:	11 330	12 849	12 064	11 992
310 Compensation of employees	:	:	:	:	:	:	506	466	418	566
320 Investment Income	:	:	:	:	:	:	10 824	12 383	11 645	11 426
379 CURRENT TRANSFERS	:	:	:	:	:	:	4 945	5 499	5 666	5 778
993 CURRENT ACCOUNT	:	:	:	:	:	:	95 399	95 005	100 615	108 720
994 CAPITAL ACCOUNT	:	:	:	:	:	:	:	:	:	:
010 CURRENT + CAPITAL ACCOUNT	:	:	:	:	:	:	:	:	:	:
995 FINANCIAL ACCOUNT	:	:	:	:	:	:	:	:	:	:
998 NET ERRORS AND OMISSIONS	:	:	:	:	:	:	:	:	:	:

* The information available to convert data from BPM4 to BPM5 was considered insufficient by the Member State

14.2.

Reporter: Netherlands

Partner: Intra EUR15

(Mio ECU)

	1986*	1987*	1988*	1989*	1990*	1991*	1992	1993	1994	1995
	Net									
100 GOODS	:	:	:	:	:	:	23 734	24 375	30 173	34 747
200 SERVICES	:	:	:	:	:	:	695	521	388	675
205 Transportation	:	:	:	:	:	:	1 892	1 628	1 997	2 580
206 Sea transport	:	:	:	:	:	:	-1 437	-1 713	-1 657	-1 600
207 Passenger transport on sea	:	:	:	:	:	:	-21	-24	-32	-36
208 Freight transport on sea	:	:	:	:	:	:	-1 084	-1 316	-1 267	-1 229
209 Support, auxiliary and other services	:	:	:	:	:	:	-333	-373	-358	-335
210 Air transport	:	:	:	:	:	:	764	721	957	1 167
211 Passenger transport by air	:	:	:	:	:	:	452	433	589	659
212 Freight transport by air	:	:	:	:	:	:	180	178	216	267
213 Supporting, auxiliary and other services	:	:	:	:	:	:	131	110	153	241
214 Other transportation	:	:	:	:	:	:	2 566	2 618	2 697	3 013
236 Travel	:	:	:	:	:	:	-1 950	-2 244	-2 384	-2 886
981 Other services	:	:	:	:	:	:	752	1 139	775	980
245 Communications services	:	:	:	:	:	:	86	65	92	12
249 Construction services	:	:	:	:	:	:	178	250	207	629
253 Insurance services	:	:	:	:	:	:	-170	-66	-221	-463
260 Financial services	:	:	:	:	:	:	-22	42	27	-24
262 Computer and information services	:	:	:	:	:	:	:	:	:	48
266 Royalties and licence fees	:	:	:	:	:	:	-7	58	305	240
268 Other business services	:	:	:	:	:	:	623	768	353	387
269 Merchanting and other trade-related serv.	:	:	:	:	:	:	41	255	496	846
270 Merchanting	:	:	:	:	:	:	581	799	1 123	1 009
271 Other trade related services	:	:	:	:	:	:	-540	-544	-628	-164
272 Operational leasing	:	:	:	:	:	:	78	37	29	37
273 Misc business, prof and technical serv.	:	:	:	:	:	:	505	476	-172	-495
274 Legal, account., man, cons and pub. rel	:	:	:	:	:	:	:	:	:	:
278 Adv., market res and polling	:	:	:	:	:	:	:	:	:	:
279 Research and development	:	:	:	:	:	:	:	:	:	:
280 Architect., engin. and other technical	:	:	:	:	:	:	77	24	-40	317
281 Agric., mining and on-site processing	:	:	:	:	:	:	:	:	:	:
284 Other	:	:	:	:	:	:	7	-16	-22	-626
285 Serv. between affiliated enterprises, nie	:	:	:	:	:	:	421	468	-110	-187
287 Personal, cultural and recreational services	:	:	:	:	:	:	:	:	:	81
288 Audio-visual and related services	:	:	:	:	:	:	:	:	:	64
289 Other personal, cultural and recreational	:	:	:	:	:	:	:	:	:	16
291 Government services, n i e	:	:	:	:	:	:	64	22	12	71
982 Services not allocated	:	:	:	:	:	:	0	0	0	0
300 INCOME	:	:	:	:	:	:	410	-643	1 411	1 676
310 Compensation of employees	:	:	:	:	:	:	-210	-157	-83	-179
320 Investment Income	:	:	:	:	:	:	620	-486	1 494	1 855
379 CURRENT TRANSFERS	:	:	:	:	:	:	-1 717	-2 149	-2 559	-2 482
993 CURRENT ACCOUNT	:	:	:	:	:	:	23 122	22 104	29 413	34 615
994 CAPITAL ACCOUNT	:	:	:	:	:	:	:	:	:	:
010 CURRENT + CAPITAL ACCOUNT	:	:	:	:	:	:	:	:	:	:
995 FINANCIAL ACCOUNT	:	:	:	:	:	:	:	:	:	:
998 NET ERRORS AND OMISSIONS	:	:	:	:	:	:	:	:	:	:

* The information available to convert data from BPM4 to BPM5 was considered insufficient by the Member State

14.2.

Reporter: Netherlands

Partner: Intra EUR15

	(In %)									
	1986*	1987*	1988*	1989*	1990*	1991*	1992	1993	1994	1995
	Cover ratio									
100 GOODS	:	:	:	:	:	:	139	143	149	150
200 SERVICES	:	:	:	:	:	:	104	103	102	103
205 Transportation	:	:	:	:	:	:	134	127	132	144
206 Sea transport	:	:	:	:	:	:	62	58	61	61
207 Passenger transport on sea	:	:	:	:	:	:	25	23	18	16
208 Freight transport on sea	:	:	:	:	:	:	63	59	62	63
209 Support auxiliary and other services	:	:	:	:	:	:	60	57	60	60
210 Air transport	:	:	:	:	:	:	166	159	177	179
211 Passenger transport by air	:	:	:	:	:	:	194	186	219	190
212 Freight transport by air	:	:	:	:	:	:	433	418	493	426
213 Supporting, auxiliary and other services	:	:	:	:	:	:	121	116	122	137
214 Other transportation	:	:	:	:	:	:	451	438	435	1 517
236 Travel	:	:	:	:	:	:	65	60	59	58
981 Other services	:	:	:	:	:	:	110	115	109	111
245 Communications services	:	:	:	:	:	:	153	134	144	104
249 Construction services	:	:	:	:	:	:	151	174	132	240
253 Insurance services	:	:	:	:	:	:	0	0	0	20
260 Financial services	:	:	:	:	:	:	81	137	122	86
262 Computer and information services	:	:	:	:	:	:	.	.	.	117
266 Royalties and licence fees	:	:	:	:	:	:	99	107	143	130
268 Other business services	:	:	:	:	:	:	111	113	105	107
269 Merchanting and other trade-related serv.	:	:	:	:	:	:	102	115	127	180
270 Merchanting	:	:	:	:	:	:
271 Other trade related services	:	:	:	:	:	:	67	68	66	85
272 Operational leasing	:	:	:	:	:	:	125	110	107	121
273 Misc business, prof. and technical serv.	:	:	:	:	:	:	114	112	96	89
274 Legal, account., man, cons. and pub. rel	:	:	:	:	:	:
278 Adv., market res and polling	:	:	:	:	:	:
279 Research and development	:	:	:	:	:	:
280 Architect., engin. and other technical	:	:	:	:	:	:	104	101	98	126
281 Agnc, mining and on-site processing	:	:	:	:	:	:
284 Other	:	:	:	:	:	:	105	92	90	63
285 Serv. between affiliated enterprises, n/e	:	:	:	:	:	:	132	134	94	88
287 Personal, cultural and recreational services	:	:	:	:	:	:	.	.	.	140
288 Audio-visual and related services	:	:	:	:	:	:	.	.	.	166
289 Other personal, cultural and recreational	:	:	:	:	:	:	.	.	.	115
291 Government services, n/e	:	:	:	:	:	:	133	108	104	127
982 Services not allocated	:	:	:	:	:	:
300 INCOME	:	:	:	:	:	:	104	95	112	114
310 Compensation of employees	:	:	:	:	:	:	58	66	80	68
320 Investment Income	:	:	:	:	:	:	106	96	113	116
378 CURRENT TRANSFERS	:	:	:	:	:	:	65	61	55	57
993 CURRENT ACCOUNT	:	:	:	:	:	:	124	123	129	132
994 CAPITAL ACCOUNT	:	:	:	:	:	:
010 CURRENT + CAPITAL ACCOUNT	:	:	:	:	:	:
995 FINANCIAL ACCOUNT
998 NET ERRORS AND OMISSIONS

* The information available to convert data from BPM4 to BPM5 was considered insufficient by the Member State

14.3.

Reporter: Netherlands

Partner: Extra EUR15

	(Mio ECU)									
	1986*	1987*	1988*	1989*	1990*	1991*	1992	1993	1994	1995
	Credit									
100 GOODS	:	:	:	:	:	:	21 717	26 113	24 780	28 077
200 SERVICES	:	:	:	:	:	:	10 909	13 332	15 223	15 216
205 Transportation	:	:	:	:	:	:	5 204	5 931	6 142	6 548
206 Sea transport	:	:	:	:	:	:	1 873	2 005	2 087	2 014
207 Passenger transport on sea	:	:	:	:	:	:	5	5	5	5
208 Freight transport on sea	:	:	:	:	:	:	1 540	1 627	1 696	1 640
209 Support auxiliary and other services	:	:	:	:	:	:	328	373	386	369
210 Air transport	:	:	:	:	:	:	2 413	2 852	2 903	3 398
211 Passenger transport by air	:	:	:	:	:	:	1 524	1 819	1 844	2 178
212 Freight transport by air	:	:	:	:	:	:	381	455	461	545
213 Supporting, auxiliary and other services	:	:	:	:	:	:	508	578	598	676
214 Other transportation	:	:	:	:	:	:	918	1 074	1 152	1 136
236 Travel	:	:	:	:	:	:	1 037	1 173	1 153	1 381
981 Other services	:	:	:	:	:	:	4 668	6 227	7 928	7 287
245 Communications services	:	:	:	:	:	:	91	119	214	157
249 Construction services	:	:	:	:	:	:	771	1 206	2 024	1 423
253 Insurance services	:	:	:	:	:	:	0	0	0	7
260 Financial services	:	:	:	:	:	:	94	136	105	129
262 Computer and information services	:	:	:	:	:	:	.	.	.	139
266 Royalties and licence fees	:	:	:	:	:	:	531	785	840	784
268 Other business services	:	:	:	:	:	:	2 804	3 526	4 171	3 938
269 Merchanting and other trade-related serv.	:	:	:	:	:	:	758	977	1 118	912
270 Merchanting	:	:	:	:	:	:	215	364	459	412
271 Other trade related services	:	:	:	:	:	:	543	613	659	499
272 Operational leasing	:	:	:	:	:	:	162	195	255	182
273 Misc. business, prof. and technical serv.	:	:	:	:	:	:	1 884	2 353	2 798	2 845
274 Legal, account., man, cons. and pub. rel.	:	:	:	:	:	:
278 Adv., market res. and polling	:	:	:	:	:	:
279 Research and development	:	:	:	:	:	:
280 Architect, engin. and other technical	:	:	:	:	:	:	1 247	1 244	1 441	1 240
281 Agric., mining and on-site processing	:	:	:	:	:	:
284 Other	:	:	:	:	:	:	83	132	118	530
285 Serv. between affiliated enterprises, n/e	:	:	:	:	:	:	553	977	1 238	1 075
287 Personal, cultural and recreational services	:	:	:	:	:	:	.	.	.	73
288 Audio-visual and related services	:	:	:	:	:	:	.	.	.	12
289 Other personal, cultural and recreational	:	:	:	:	:	:	.	.	.	61
291 Government services, n i e	:	:	:	:	:	:	378	455	573	637
982 Services not allocated	:	:	:	:	:	:	0	0	0	0
300 INCOME	:	:	:	:	:	:	9 527	11 753	8 867	9 098
310 Compensation of employees	:	:	:	:	:	:	66	97	92	119
320 Investment Income	:	:	:	:	:	:	9 460	11 656	8 776	8 979
379 CURRENT TRANSFERS	:	:	:	:	:	:	344	353	427	394
993 CURRENT ACCOUNT	:	:	:	:	:	:	42 496	51 551	49 297	52 785
994 CAPITAL ACCOUNT	:	:	:	:	:	:
010 CURRENT + CAPITAL ACCOUNT	:	:	:	:	:	:
995 FINANCIAL ACCOUNT	:	:	:	:	:	:
998 NET ERRORS AND OMISSIONS	:	:	:	:	:	:

* The information available to convert data from BPM4 to BPM5 was considered insufficient by the Member State

14.3.

Reporter: Netherlands

Partner: Extra EUR15

	(Mio ECU)									
	1986*	1987*	1988*	1989*	1990*	1991*	1992	1993	1994	1995
	Debit									
100 GOODS	:	:	:	:	:	:	35 926	38 150	42 516	47 792
200 SERVICES	:	:	:	:	:	:	11 455	13 178	14 266	14 324
205 Transportation	:	:	:	:	:	:	4 357	4 904	5 216	5 018
206 Sea transport	:	:	:	:	:	:	3 045	3 419	3 611	3 461
207 Passenger transport on sea	:	:	:	:	:	:	17	21	28	32
208 Freight transport on sea	:	:	:	:	:	:	2 510	2 800	2 937	2 812
209 Support. auxiliary and other services	:	:	:	:	:	:	518	598	645	617
210 Air transport	:	:	:	:	:	:	1 040	1 139	1 210	1 456
211 Passenger transport by air	:	:	:	:	:	:	580	614	645	867
212 Freight transport by air	:	:	:	:	:	:	65	68	72	96
213 Supporting, auxiliary and other services	:	:	:	:	:	:	395	456	492	492
214 Other transportation	:	:	:	:	:	:	272	347	396	101
236 Travel	:	:	:	:	:	:	1 827	1 917	2 066	2 380
981 Other services	:	:	:	:	:	:	5 271	6 357	6 983	6 926
245 Communications services	:	:	:	:	:	:	143	134	142	214
249 Construction services	:	:	:	:	:	:	597	623	931	791
253 Insurance services	:	:	:	:	:	:	164	117	223	125
260 Financial services	:	:	:	:	:	:	75	110	107	154
262 Computer and information services	:	:	:	:	:	:	:	:	:	124
266 Royalties and licence fees	:	:	:	:	:	:	1 066	1 483	1 544	1 565
268 Other business services	:	:	:	:	:	:	2 917	3 494	3 496	3 146
269 Merchanting and other trade-related serv.	:	:	:	:	:	:	1 119	1 182	1 126	822
270 Merchanting	:	:	:	:	:	:	0	0	0	0
271 Other trade related services	:	:	:	:	:	:	1 119	1 182	1 126	822
272 Operational leasing	:	:	:	:	:	:	247	255	212	149
273 Misc. business, prof. and technical serv.	:	:	:	:	:	:	1 551	2 058	2 158	2 175
274 Legal, account., man., cons. and pub. rel	:	:	:	:	:	:	:	:	:	:
278 Adv. , market res. and polling	:	:	:	:	:	:	:	:	:	:
279 Research and development	:	:	:	:	:	:	:	:	:	:
280 Architect., engin. and other technical	:	:	:	:	:	:	1 160	1 455	1 279	720
281 Agric., mining and on-site processing	:	:	:	:	:	:	:	:	:	:
284 Other	:	:	:	:	:	:	113	132	151	613
285 Serv. between affiliated enterprises, n i e	:	:	:	:	:	:	279	471	728	842
287 Personal, cultural and recreational services	:	:	:	:	:	:	:	:	:	190
288 Audio-visual and related services	:	:	:	:	:	:	:	:	:	116
289 Other personal, cultural and recreational	:	:	:	:	:	:	:	:	:	74
291 Government services, n i e	:	:	:	:	:	:	309	396	540	617
982 Services not allocated	:	:	:	:	:	:	0	0	0	0
300 INCOME	:	:	:	:	:	:	10 620	10 608	9 086	9 797
310 Compensation of employees	:	:	:	:	:	:	219	234	218	261
320 Investment Income	:	:	:	:	:	:	10 401	10 373	8 867	9 536
379 CURRENT TRANSFERS	:	:	:	:	:	:	1 980	2 039	2 286	2 744
993 CURRENT ACCOUNT	:	:	:	:	:	:	59 981	63 976	68 154	74 657
994 CAPITAL ACCOUNT	:	:	:	:	:	:	:	:	:	:
010 CURRENT + CAPITAL ACCOUNT	:	:	:	:	:	:	:	:	:	:
995 FINANCIAL ACCOUNT	:	:	:	:	:	:	:	:	:	:
998 NET ERRORS AND OMISSIONS	:	:	:	:	:	:	:	:	:	:

* The information available to convert data from BPM4 to BPM5 was considered insufficient by the Member State

14.3.

Reporter: Netherlands

Partner: Extra EUR15

	(Mio ECU)									
	1986*	1987*	1988*	1989*	1990*	1991*	1992	1993	1994	1995
	Net									
100 GOODS	:	:	:	:	:	:	-14 209	-12 038	-17 737	-19 715
200 SERVICES	:	:	:	:	:	:	-547	154	958	891
205 Transportation	:	:	:	:	:	:	847	1 027	925	1 531
206 Sea transport	:	:	:	:	:	:	-1 172	-1 413	-1 524	-1 447
207 Passenger transport on sea	:	:	:	:	:	:	-13	-16	-23	-27
208 Freight transport on sea	:	:	:	:	:	:	-970	-1 172	-1 242	-1 172
209 Support. auxiliary and other services	:	:	:	:	:	:	-190	-225	-259	-248
210 Air transport	:	:	:	:	:	:	1 373	1 713	1 693	1 943
211 Passenger transport by air	:	:	:	:	:	:	944	1 205	1 198	1 311
212 Freight transport by air	:	:	:	:	:	:	316	387	389	448
213 Supporting, auxiliary and other services	:	:	:	:	:	:	113	122	106	183
214 Other transportation	:	:	:	:	:	:	646	727	756	1 034
236 Travel	:	:	:	:	:	:	-790	-743	-913	-1 000
981 Other services	:	:	:	:	:	:	-604	-130	946	350
245 Communications services	:	:	:	:	:	:	-52	-15	72	-57
249 Construction services	:	:	:	:	:	:	174	583	1 094	631
253 Insurance services	:	:	:	:	:	:	-164	-117	-223	-118
260 Financial services	:	:	:	:	:	:	18	25	-2	-25
262 Computer and information services	:	:	:	:	:	:	.	.	.	15
266 Royalties and licence fees	:	:	:	:	:	:	-535	-698	-703	-781
268 Other business services	:	:	:	:	:	:	-114	32	676	792
269 Merchanting and other trade-related serv.	:	:	:	:	:	:	-361	-205	-8	89
270 Merchanting	:	:	:	:	:	:	215	364	459	412
271 Other trade related services	:	:	:	:	:	:	-576	-569	-467	-323
272 Operational leasing	:	:	:	:	:	:	-85	-59	43	33
273 Misc. business, prof. and technical serv.	:	:	:	:	:	:	333	296	641	669
274 Legal, account., man, cons and pub rel	:	:	:	:	:	:
278 Adv, market res. and polling	:	:	:	:	:	:
279 Research and development	:	:	:	:	:	:
280 Architect, engin. and other technical	:	:	:	:	:	:	87	-210	163	519
281 Agric., mining and on-site processing	:	:	:	:	:	:
284 Other	:	:	:	:	:	:	-29	0	-32	-83
285 Serv. between affiliated enterprises, nie	:	:	:	:	:	:	275	506	511	233
287 Personal, cultural and recreational services	:	:	:	:	:	:	.	.	.	-116
288 Audio-visual and related services	:	:	:	:	:	:	.	.	.	-104
289 Other personal, cultural and recreational	:	:	:	:	:	:	.	.	.	-12
291 Government services, n i e	:	:	:	:	:	:	69	59	33	20
982 Services not allocated	:	:	:	:	:	:	0	0	0	0
300 INCOME	:	:	:	:	:	:	-1 094	1 146	-218	-698
310 Compensation of employees	:	:	:	:	:	:	-152	-137	-126	-142
320 Investment income	:	:	:	:	:	:	-942	1 282	-92	-556
379 CURRENT TRANSFERS	:	:	:	:	:	:	-1 636	-1 686	-1 859	-2 350
993 CURRENT ACCOUNT	:	:	:	:	:	:	-17 485	-12 424	-18 857	-21 872
994 CAPITAL ACCOUNT	:	:	:	:	:	:
010 CURRENT + CAPITAL ACCOUNT	:	:	:	:	:	:
995 FINANCIAL ACCOUNT	:	:	:	:	:	:
998 NET ERRORS AND OMISSIONS	:	:	:	:	:	:

* The information available to convert data from BPM4 to BPM5 was considered insufficient by the Member State

14.3.

Reporter: Netherlands

Partner: Extra EUR15

	(in %)									
	1986*	1987*	1988*	1989*	1990*	1991*	1992	1993	1994	1995
	Cover ratio									
100 GOODS	:	:	:	:	:	:	60	68	58	59
200 SERVICES	:	:	:	:	:	:	95	101	107	106
205 Transportation	:	:	:	:	:	:	119	121	118	131
206 Sea transport	:	:	:	:	:	:	62	59	58	58
207 Passenger transport on sea	:	:	:	:	:	:	29	24	18	16
208 Freight transport on sea	:	:	:	:	:	:	61	58	58	58
209 Support. auxiliary and other services	:	:	:	:	:	:	63	62	60	60
210 Air transport	:	:	:	:	:	:	232	250	240	233
211 Passenger transport by air	:	:	:	:	:	:	263	296	286	251
212 Freight transport by air	:	:	:	:	:	:	586	669	640	566
213 Supporting, auxiliary and other services	:	:	:	:	:	:	129	127	122	137
214 Other transportation	:	:	:	:	:	:	338	310	291	1 119
236 Travel	:	:	:	:	:	:	57	61	56	58
981 Other services	:	:	:	:	:	:	89	98	114	105
245 Communications services	:	:	:	:	:	:	64	89	151	73
249 Construction services	:	:	:	:	:	:	129	194	217	180
253 Insurance services	:	:	:	:	:	:	0	0	0	6
260 Financial services	:	:	:	:	:	:	125	124	98	83
262 Computer and information services	:	:	:	:	:	:	:	:	:	112
266 Royalties and licence fees	:	:	:	:	:	:	50	53	54	50
268 Other business services	:	:	:	:	:	:	96	101	119	125
269 Merchanting and other trade-related serv.	:	:	:	:	:	:	68	83	99	111
270 Merchanting	:	:	:	:	:	:	-	-	-	-
271 Other trade related services	:	:	:	:	:	:	49	52	59	61
272 Operational leasing	:	:	:	:	:	:	66	76	120	122
273 Misc. business, prof. and technical serv.	:	:	:	:	:	:	121	114	130	131
274 Legal, account., man., cons. and pub. rel.	:	:	:	:	:	:	:	:	:	:
278 Adv., market res. and polling	:	:	:	:	:	:	:	:	:	:
279 Research and development	:	:	:	:	:	:	:	:	:	:
280 Architect., engin. and other technical	:	:	:	:	:	:	108	85	113	172
281 Agnc., mining and on-site processing	:	:	:	:	:	:	:	:	:	:
284 Other	:	:	:	:	:	:	73	100	78	86
285 Serv. between affiliated enterprises, n/e	:	:	:	:	:	:	198	207	170	128
287 Personal, cultural and recreational services	:	:	:	:	:	:	:	:	:	39
288 Audio-visual and related services	:	:	:	:	:	:	:	:	:	10
289 Other personal, cultural and recreational	:	:	:	:	:	:	:	:	:	83
291 Government services, n/e	:	:	:	:	:	:	122	115	106	103
982 Services not allocated	:	:	:	:	:	:	-	-	-	-
300 INCOME	:	:	:	:	:	:	90	111	98	93
310 Compensation of employees	:	:	:	:	:	:	30	41	42	46
320 Investment Income	:	:	:	:	:	:	91	112	99	94
379 CURRENT TRANSFERS	:	:	:	:	:	:	17	17	19	14
993 CURRENT ACCOUNT	:	:	:	:	:	:	71	81	72	71
994 CAPITAL ACCOUNT	:	:	:	:	:	:	:	:	:	:
010 CURRENT + CAPITAL ACCOUNT	:	:	:	:	:	:	:	:	:	:
995 FINANCIAL ACCOUNT	:	:	:	:	:	:	:	:	:	:
998 NET ERRORS AND OMISSIONS	:	:	:	:	:	:	:	:	:	:

* The information available to convert data from BPM4 to BPM5 was considered insufficient by the Member State

14.4.

Reporter: Netherlands

Partner: Intra EUR12

	(Mio ECU)									
	1986*	1987*	1988*	1989*	1990*	1991*	1992	1993	1994	1995
	Credit									
100 GOODS	:	:	:	:	:	:	80 774	77 614	88 334	100 089
200 SERVICES	:	:	:	:	:	:	18 072	18 965	19 863	20 403
205 Transportation	:	:	:	:	:	:	8 972	7 118	7 658	7 739
206 Sea transport	:	:	:	:	:	:	2 110	2 150	2 388	2 314
207 Passenger transport on sea	:	:	:	:	:	:	6	6	7	6
208 Freight transport on sea	:	:	:	:	:	:	1 650	1 679	1 881	1 855
209 Support. auxiliary and other services	:	:	:	:	:	:	454	465	500	453
210 Air transport	:	:	:	:	:	:	1 758	1 765	1 977	2 392
211 Passenger transport by air	:	:	:	:	:	:	842	836	962	1 251
212 Freight transport by air	:	:	:	:	:	:	211	209	240	313
213 Supporting, auxiliary and other services	:	:	:	:	:	:	703	720	774	829
214 Other transportation	:	:	:	:	:	:	3 107	3 203	3 293	3 033
236 Travel	:	:	:	:	:	:	3 433	3 262	3 252	3 472
981 Other services	:	:	:	:	:	:	7 667	8 586	8 953	9 193
245 Communications services	:	:	:	:	:	:	222	232	274	288
249 Construction services	:	:	:	:	:	:	513	580	842	1 051
253 Insurance services	:	:	:	:	:	:	0	0	0	102
260 Financial services	:	:	:	:	:	:	90	150	146	138
262 Computer and information services	:	:	:	:	:	:	:	:	:	312
266 Royalties and licence fees	:	:	:	:	:	:	666	815	940	934
268 Other business services	:	:	:	:	:	:	5 921	6 536	6 460	5 764
269 Merchanting and other trade-related serv	:	:	:	:	:	:	1 584	1 844	2 188	1 787
270 Merchanting	:	:	:	:	:	:	541	752	1 044	938
271 Other trade related services	:	:	:	:	:	:	1 043	1 092	1 144	849
272 Operational leasing	:	:	:	:	:	:	359	394	402	192
273 Misc. business, prof and technical serv.	:	:	:	:	:	:	3 978	4 297	3 870	3 785
274 Legal, account., man , cons and pub. rel.	:	:	:	:	:	:	:	:	:	:
278 Adv , market res. and polling	:	:	:	:	:	:	:	:	:	:
279 Research and development	:	:	:	:	:	:	:	:	:	:
280 Architect , engin. and other technical	:	:	:	:	:	:	2 169	2 344	2 198	1 459
281 Agric., mining and on-site processing	:	:	:	:	:	:	:	:	:	:
284 Other	:	:	:	:	:	:	150	154	178	1 009
285 Serv. between affiliated enterprises, nie	:	:	:	:	:	:	1 659	1 800	1 494	1 317
287 Personal, cultural and recreational services	:	:	:	:	:	:	:	:	:	275
288 Audio-visual and related services	:	:	:	:	:	:	:	:	:	157
289 Other personal, cultural and recreational	:	:	:	:	:	:	:	:	:	117
291 Government services, n i e	:	:	:	:	:	:	255	274	291	328
982 Services not allocated	:	:	:	:	:	:	0	0	0	0
300 INCOME	:	:	:	:	:	:	11 051	11 644	13 026	12 830
310 Compensation of employees	:	:	:	:	:	:	292	306	333	383
320 Investment Income	:	:	:	:	:	:	10 758	11 338	12 693	12 447
379 CURRENT TRANSFERS	:	:	:	:	:	:	3 209	3 334	3 084	3 276
993 CURRENT ACCOUNT	:	:	:	:	:	:	113 105	111 558	124 307	136 599
994 CAPITAL ACCOUNT	:	:	:	:	:	:	:	:	:	:
010 CURRENT + CAPITAL ACCOUNT	:	:	:	:	:	:	:	:	:	:
995 FINANCIAL ACCOUNT	:	:	:	:	:	:	:	:	:	:
998 NET ERRORS AND OMISSIONS	:	:	:	:	:	:	:	:	:	:

* The information available to convert data from BPM4 to BPM5 was considered insufficient by the Member State

14.4.

Reporter: Netherlands

Partner: Intra EUR12

		(Mio ECU)									
		1986*	1987*	1988*	1989*	1990*	1991*	1992	1993	1994	1995
		Debit									
100	GOODS	:	:	:	:	:	:	57 218	53 049	57 460	64 591
200	SERVICES	:	:	:	:	:	:	17 106	18 198	19 458	19 731
205	Transportation	:	:	:	:	:	:	5 233	5 647	5 894	5 420
206	Sea transport	3 446	3 767	3 976	3 843
207	Passenger transport on sea	26	29	37	39
208	Freight transport on sea	2 648	2 918	3 095	3 033
209	Support auxiliary and other services	772	820	844	770
210	Air transport	1 089	1 146	1 159	1 379
211	Passenger transport by air	450	468	464	688
212	Freight transport by air	50	52	51	76
213	Supporting, auxiliary and other services	:	:	:	:	:	:	589	626	644	614
214	Other transportabon	:	:	:	:	:	:	698	735	759	199
236	Travel	:	:	:	:	:	:	4 964	5 076	5 228	5 966
981	Other services	:	:	:	:	:	:	6 909	7 475	8 335	8 345
245	Communications services	:	:	:	:	:	:	146	172	185	283
249	Construction services	:	:	:	:	:	:	310	303	628	410
253	Insurance services	152	84	225	565
260	Financial services	:	:	:	:	:	:	113	108	119	155
262	Computer and information services	275
266	Royalties and licence fees	658	728	655	736
268	Other business services	5 342	5 831	6 250	5 470
269	Merchanting and other trade-related serv.	:	:	:	:	:	:	1 530	1 590	1 721	963
270	Merchanting	:	:	:	:	:	:	0	0	0	0
271	Other trade related services	:	:	:	:	:	:	1 530	1 590	1 721	963
272	Operational leasing	:	:	:	:	:	:	300	369	381	164
273	Misc business, prof. and technical serv	:	:	:	:	:	:	3 513	3 872	4 148	4 342
274	Legal, account., man. cons and pub. rel	:	:	:	:	:	:
278	Adv., market res. and polling	:	:	:	:	:	:
279	Research and development	:	:	:	:	:	:
280	Architect, engin and other technical	:	:	:	:	:	:	2 108	2 340	2 286	1 164
281	Agnc., mining and on-site processing	:	:	:	:	:	:
284	Other	:	:	:	:	:	:	148	173	203	1 628
285	Serv. between affiliated enterprses, nie	:	:	:	:	:	:	1 257	1 359	1 658	1 550
287	Personal, cultural and recreational services	193
288	Audio-visual and related services	93
289	Other personal, cultural and recreational	101
291	Government services, n l e	:	:	:	:	:	:	189	249	273	258
982	Services not allocated	:	:	:	:	:	:	0	0	0	0
300	INCOME	:	:	:	:	:	:	10 842	12 796	11 732	11 589
310	Compensation of employees	:	:	:	:	:	:	496	457	411	556
320	Investment Income	:	:	:	:	:	:	10 346	12 339	11 321	11 032
379	CURRENT TRANSFERS	:	:	:	:	:	:	4 927	5 477	5 643	5 741
993	CURRENT ACCOUNT	:	:	:	:	:	:	90 093	89 521	94 293	101 652
994	CAPITAL ACCOUNT	:	:	:	:	:	:	:	:	:	:
010	CURRENT + CAPITAL ACCOUNT	:	:	:	:	:	:	:	:	:	:
995	FINANCIAL ACCOUNT	:	:	:	:	:	:	:	:	:	:
998	NET ERRORS AND OMISSIONS	:	:	:	:	:	:	:	:	:	:

* The information available to convert data from BPM4 to BPM5 was considered insufficient by the Member State

14.4.

Reporter: Netherlands

Partner: Intra EUR12

	(Mio ECU)									
	1986*	1987*	1988*	1989*	1990*	1991*	1992	1993	1994	1995
	Net									
100 GOODS	:	:	:	:	:	:	23 556	24 565	30 873	35 499
200 SERVICES	:	:	:	:	:	:	967	767	404	671
205 Transportation	:	:	:	:	:	:	1 739	1 470	1 763	2 318
206 Sea transport	:	:	:	:	:	:	-1 336	-1 617	-1 588	-1 529
207 Passenger transport on sea	:	:	:	:	:	:	-20	-23	-31	-33
208 Freight transport on sea	:	:	:	:	:	:	-998	-1 238	-1 214	-1 179
209 Support. auxiliary and other services	:	:	:	:	:	:	-318	-355	-344	-317
210 Air transport	:	:	:	:	:	:	666	619	818	1 013
211 Passenger transport by air	:	:	:	:	:	:	392	368	498	563
212 Freight transport by air	:	:	:	:	:	:	160	157	189	236
213 Supporting, auxiliary and other services	:	:	:	:	:	:	114	94	131	214
214 Other transportation	:	:	:	:	:	:	2 409	2 467	2 534	2 834
236 Travel	:	:	:	:	:	:	-1 531	-1 814	-1 977	-2 494
981 Other services	:	:	:	:	:	:	759	1 110	618	847
245 Communications services	:	:	:	:	:	:	76	60	89	6
249 Construction services	:	:	:	:	:	:	204	276	214	642
253 Insurance services	:	:	:	:	:	:	-152	-84	-225	-463
260 Financial services	:	:	:	:	:	:	-22	42	27	-18
262 Computer and information services	:	:	:	:	:	:	.	.	.	37
266 Royalties and licence fees	:	:	:	:	:	:	8	87	285	198
268 Other business services	:	:	:	:	:	:	578	705	209	293
269 Merchanting and other trade-related serv.	:	:	:	:	:	:	54	254	467	823
270 Merchanting	:	:	:	:	:	:	541	752	1 044	938
271 Other trade related services	:	:	:	:	:	:	-487	-497	-577	-115
272 Operational leasing	:	:	:	:	:	:	59	26	20	28
273 Misc. business, prof and technical serv	:	:	:	:	:	:	465	425	-278	-558
274 Legal, account, man, cons and pub rel	:	:	:	:	:	:
278 Adv, market res. and polling	:	:	:	:	:	:
279 Research and development	:	:	:	:	:	:
280 Architect., engin. and other technical	:	:	:	:	:	:	61	3	-88	295
281 Agnc., mining and on-site processing	:	:	:	:	:	:
284 Other	:	:	:	:	:	:	2	-19	-25	-619
285 Serv between affiliated enterprises, nie	:	:	:	:	:	:	402	440	-164	-233
287 Personal, cultural and recreational services	:	:	:	:	:	:	.	.	.	81
288 Audio-visual and related services	:	:	:	:	:	:	.	.	.	64
289 Other personal, cultural and recreational	:	:	:	:	:	:	.	.	.	17
291 Government services, n i e	:	:	:	:	:	:	67	25	18	71
982 Services not allocated	:	:	:	:	:	:	0	0	0	0
300 INCOME	:	:	:	:	:	:	208	-1 151	1 295	1 241
310 Compensation of employees	:	:	:	:	:	:	-204	-151	-77	-173
320 Investment income	:	:	:	:	:	:	412	-1 000	1 372	1 415
379 CURRENT TRANSFERS	-238	-340	-207	-345	-701	-1 608	-1 718	-2 143	-2 559	-2 464
993 CURRENT ACCOUNT	:	:	:	:	:	:	23 014	22 037	30 013	34 947
994 CAPITAL ACCOUNT	:	:	:	:	:	:
010 CURRENT + CAPITAL ACCOUNT	:	:	:	:	:	:
995 FINANCIAL ACCOUNT	:	:	:	:	:	:
998 NET ERRORS AND OMISSIONS	:	:	:	:	:	:

* The information available to convert data from BPM4 to BPM5 was considered insufficient by the Member State

14.4.

Reporter: Netherlands

Partner: Intra EUR12

(in %)

	1986*	1987*	1988*	1989*	1990*	1991*	1992	1993	1994	1995
	Cover ratio									
100 GOODS	:	:	:	:	:	:	141	146	154	155
200 SERVICES	:	:	:	:	:	:	106	104	102	103
205 Transportation	:	:	:	:	:	:	133	126	130	143
206 Sea transport	:	:	:	:	:	:	61	57	60	60
207 Passenger transport on sea	:	:	:	:	:	:	23	21	19	16
208 Freight transport on sea	:	:	:	:	:	:	62	58	61	61
209 Support. auxiliary and other services	:	:	:	:	:	:	59	57	59	59
210 Air transport	:	:	:	:	:	:	161	154	171	173
211 Passenger transport by air	:	:	:	:	:	:	187	179	207	182
212 Freight transport by air	:	:	:	:	:	:	422	402	471	410
213 Supporting, auxiliary and other services	:	:	:	:	:	:	119	115	120	135
214 Other transportation	:	:	:	:	:	:	445	436	434	524
236 Travel	:	:	:	:	:	:	69	64	62	58
981 Other services	:	:	:	:	:	:	111	115	107	110
245 Communications services	:	:	:	:	:	:	152	135	148	102
249 Construction services	:	:	:	:	:	:	165	191	134	256
253 Insurance services	:	:	:	:	:	:	0	0	0	18
260 Financial services	:	:	:	:	:	:	80	139	123	89
262 Computer and information services	:	:	:	:	:	:	:	:	:	113
266 Royalties and licence fees	:	:	:	:	:	:	101	112	144	127
268 Other business services	:	:	:	:	:	:	111	112	103	105
269 Merchanting and other trade-related serv.	:	:	:	:	:	:	104	116	127	185
270 Merchanting	:	:	:	:	:	:	-	-	-	-
271 Other trade related services	:	:	:	:	:	:	68	69	66	88
272 Operational leasing	:	:	:	:	:	:	120	107	106	117
273 Misc. business, prof. and technical serv	:	:	:	:	:	:	113	111	93	87
274 Legal, account., man., cons. and pub. rel	:	:	:	:	:	:	:	:	:	:
278 Adv., market res. and polling	:	:	:	:	:	:	:	:	:	:
279 Research and development	:	:	:	:	:	:	:	:	:	:
280 Architect., engin. and other technical	:	:	:	:	:	:	103	100	96	125
281 Agnc., mining and on-site processing	:	:	:	:	:	:	:	:	:	:
284 Other	:	:	:	:	:	:	101	89	88	62
285 Serv. between affiliated enterprises, n i e	:	:	:	:	:	:	132	132	90	85
287 Personal, cultural and recreational services	:	:	:	:	:	:	:	:	:	142
288 Audio-visual and related services	:	:	:	:	:	:	:	:	:	169
289 Other personal, cultural and recreational	:	:	:	:	:	:	:	:	:	117
291 Government services, n i e	:	:	:	:	:	:	135	110	107	127
982 Services not allocated	:	:	:	:	:	:	-	-	-	-
300 INCOME	:	:	:	:	:	:	102	91	111	111
310 Compensation of employees	:	:	:	:	:	:	59	67	81	69
320 Investment income	:	:	:	:	:	:	104	92	112	113
379 CURRENT TRANSFERS	:	:	:	:	:	:	65	61	55	67
993 CURRENT ACCOUNT	:	:	:	:	:	:	126	125	132	134
994 CAPITAL ACCOUNT	:	:	:	:	:	:	:	:	:	:
010 CURRENT + CAPITAL ACCOUNT	:	:	:	:	:	:	:	:	:	:
995 FINANCIAL ACCOUNT	:	:	:	:	:	:	:	:	:	:
998 NET ERRORS AND OMISSIONS	:	:	:	:	:	:	:	:	:	:

* The information available to convert data from BPM4 to BPM5 was considered insufficient by the Member State

14.5.

Reporter: Netherlands

Partner: Extra EUR12

(Mio ECU)

	1986*	1987*	1988*	1989*	1990*	1991*	1992	1993	1994	1995
	Credit									
100 GOODS	:	:	:	:	:	:	25 363	29 969	28 713	32 534
200 SERVICES	:	:	:	:	:	:	11 969	14 462	16 539	16 636
205 Transportation	:	:	:	:	:	:	5 768	6 527	6 791	7 234
206 Sea transport	:	:	:	:	:	:	2 072	2 226	2 312	2 254
207 Passenger transport on sea	:	:	:	:	:	:	5	5	6	6
208 Freight transport on sea	:	:	:	:	:	:	1 702	1 810	1 879	1 840
209 Support. auxiliary and other services	:	:	:	:	:	:	364	412	428	409
210 Air transport	:	:	:	:	:	:	2 586	3 035	3 118	3 651
211 Passenger transport by air	:	:	:	:	:	:	1 618	1 918	1 964	2 323
212 Freight transport by air	:	:	:	:	:	:	404	479	491	581
213 Supporting, auxiliary and other services	:	:	:	:	:	:	564	638	663	748
214 Other transportation	:	:	:	:	:	:	1 110	1 266	1 361	1 329
236 Travel	:	:	:	:	:	:	1 164	1 323	1 316	1 546
981 Other services	:	:	:	:	:	:	5 037	6 613	8 432	7 856
245 Communications services	:	:	:	:	:	:	116	140	239	185
249 Construction services	:	:	:	:	:	:	782	1 213	2 035	1 449
253 Insurance services	:	:	:	:	:	:	0	0	0	24
260 Financial services	:	:	:	:	:	:	96	140	107	132
262 Computer and information services	:	:	:	:	:	:	:	:	:	160
266 Royalties and licence fees	:	:	:	:	:	:	574	825	908	877
268 Other business services	:	:	:	:	:	:	3 090	3 835	4 567	4 305
269 Merchanting and other trade-related serv.	:	:	:	:	:	:	862	1 098	1 255	1 032
270 Merchanting	:	:	:	:	:	:	255	423	538	483
271 Other trade related services	:	:	:	:	:	:	607	675	717	548
272 Operational leasing	:	:	:	:	:	:	187	217	273	196
273 Misc. business, prof. and technical serv.	:	:	:	:	:	:	2 041	2 520	3 039	3 077
274 Legal, account., man., cons. and pub. rel.	:	:	:	:	:	:	:	:	:	:
278 Adv., market res. and polling	:	:	:	:	:	:	:	:	:	:
279 Research and development	:	:	:	:	:	:	:	:	:	:
280 Architect., engin. and other technical	:	:	:	:	:	:	1 326	1 344	1 577	1 301
281 Agnc., mining and on-site processing	:	:	:	:	:	:	:	:	:	:
284 Other	:	:	:	:	:	:	94	143	128	586
285 Serv. between affiliated enterprises, n.i.e.	:	:	:	:	:	:	621	1 033	1 333	1 191
287 Personal, cultural and recreational services	:	:	:	:	:	:	:	:	:	82
288 Audio-visual and related services	:	:	:	:	:	:	:	:	:	17
289 Other personal, cultural and recreational	:	:	:	:	:	:	:	:	:	66
291 Government services, n.i.e.	:	:	:	:	:	:	380	460	577	642
982 Services not allocated	:	:	:	:	:	:	0	0	0	0
300 INCOME	:	:	:	:	:	:	10 216	12 315	9 316	9 937
310 Compensation of employees	:	:	:	:	:	:	70	100	95	123
320 Investment Income	:	:	:	:	:	:	10 145	12 214	9 222	9 813
379 CURRENT TRANSFERS	:	:	:	:	:	:	363	369	449	413
993 CURRENT ACCOUNT	:	:	:	:	:	:	47 911	57 114	55 018	59 520
994 CAPITAL ACCOUNT	:	:	:	:	:	:	:	:	:	:
010 CURRENT + CAPITAL ACCOUNT	:	:	:	:	:	:	:	:	:	:
995 FINANCIAL ACCOUNT	:	:	:	:	:	:	:	:	:	:
998 NET ERRORS AND OMISSIONS	:	:	:	:	:	:	:	:	:	:

* The information available to convert data from BPM4 to BPM5 was considered insufficient by the Member State

14.5.

Reporter: Netherlands

Partner: Extra EUR12

	(Mio ECU)									
	1986*	1987*	1988*	1989*	1990*	1991*	1992	1993	1994	1995
	Debit									
100 GOODS	:	:	:	:	:	:	39 394	42 196	47 150	53 000
200 SERVICES	:	:	:	:	:	:	12 788	14 542	15 601	15 741
205 Transportation	:	:	:	:	:	:	4 769	5 343	5 633	5 441
206 Sea transport	:	:	:	:	:	:	3 346	3 736	3 906	3 771
207 Passenger transport on sea	.	:	19	23	31	35
208 Freight transport on sea	:	:	:	:	:	:	2 758	3 058	3 174	3 063
209 Support. auxiliary and other services	.	:	569	654	701	674
210 Air transport	:	:	:	:	:	:	1 116	1 220	1 286	1 554
211 Passenger transport by air	:	:	:	:	:	:	614	648	676	915
212 Freight transport by air	.	:	68	72	75	101
213 Supporting, auxiliary and other services	.	:	434	499	535	538
214 Other transportation	.	:	307	388	441	115
236 Travel	:	:	:	:	:	:	2 374	2 498	2 637	2 837
981 Other services	:	:	:	:	:	:	5 646	6 703	7 331	7 363
245 Communications services	.	:	158	149	165	236
249 Construction services	.	:	633	656	948	831
253 Insurance services	.	:	182	98	219	142
260 Financial services	.	:	76	114	108	163
262 Computer and information services	.	:	133
266 Royalties and licence fees	.	:	1 124	1 552	1 592	1 617
268 Other business services	.	:	3 159	3 729	3 748	3 420
269 Merchanting and other trade-related serv.	.	:	1 237	1 291	1 234	920
270 Merchanting	.	:	0	0	0	0
271 Other trade related services	.	:	1 237	1 291	1 234	920
272 Operational leasing	.	:	254	265	221	155
273 Misc. business, prof. and technical serv.	.	:	1 668	2 173	2 293	2 345
274 Legal, account., man., cons. and pub. rel	.	:
278 Adv., market res. and polling	.	:
279 Research and development	.	:
280 Architect., engn. and other technical	.	:	1 222	1 534	1 367	759
281 Agric., mining and on-site processing	.	:
284 Other	.	:	119	139	158	675
285 Serv. between affiliated enterprises, n/e	.	:	327	500	768	911
287 Personal, cultural and recreational services	.	:	199
288 Audio-visual and related services	.	:	121
289 Other personal, cultural and recreational	.	:	79
291 Government services, n/e	.	:	313	404	550	622
982 Services not allocated	:	:	:	:	:	:	0	0	0	0
300 INCOME	:	:	:	:	:	:	11 108	10 661	9 418	10 200
310 Compensation of employees	.	:	228	243	227	271
320 Investment income	.	:	10 879	10 418	9 192	9 929
379 CURRENT TRANSFERS	:	:	:	:	:	:	1 997	2 061	2 309	2 781
993 CURRENT ACCOUNT	:	:	:	:	:	:	65 288	69 460	74 478	81 723
994 CAPITAL ACCOUNT	:	:	:	:	:	:	:	:	:	:
010 CURRENT + CAPITAL ACCOUNT	:	:	:	:	:	:	:	:	:	:
995 FINANCIAL ACCOUNT	:	:	:	:	:	:	:	:	:	:
998 NET ERRORS AND OMISSIONS	:	:	:	:	:	:	:	:	:	:

* The information available to convert data from BPM4 to BPM5 was considered insufficient by the Member State

14.5.

Reporter: Netherlands

Partner: Extra EUR12

(Mio ECU)

	1986*	1987*	1988*	1989*	1990*	1991*	1992	1993	1994	1995
	Net									
100 GOODS	:	:	:	:	:	:	-14 031	-12 227	-18 437	-20 467
200 SERVICES	:	:	:	:	:	:	-819	-80	939	895
205 Transportation	:	:	:	:	:	:	999	1 184	1 158	1 793
206 Sea transport	:	:	:	:	:	:	-1 274	-1 509	-1 594	-1 517
207 Passenger transport on sea	:	:	:	:	:	:	-14	-18	-25	-29
208 Freight transport on sea	:	:	:	:	:	:	-1 055	-1 249	-1 296	-1 223
209 Support auxiliary and other services	:	:	:	:	:	:	-205	-243	-273	-265
210 Air transport	:	:	:	:	:	:	1 470	1 815	1 833	2 096
211 Passenger transport by air	:	:	:	:	:	:	1 004	1 269	1 289	1 407
212 Freight transport by air	:	:	:	:	:	:	336	407	416	479
213 Supporting, auxiliary and other services	:	:	:	:	:	:	130	138	128	210
214 Other transportation	:	:	:	:	:	:	803	878	919	1 214
236 Travel	:	:	:	:	:	:	-1 209	-1 173	-1 321	-1 391
981 Other services	:	:	:	:	:	:	-609	-80	1 102	493
245 Communications services	:	:	:	:	:	:	-42	-10	75	-51
249 Construction services	:	:	:	:	:	:	149	557	1 087	618
253 Insurance services	:	:	:	:	:	:	-182	-98	-219	-118
260 Financial services	:	:	:	:	:	:	19	26	-2	-31
262 Computer and information services	:	:	:	:	:	:	:	:	:	27
266 Royalties and licence fees	:	:	:	:	:	:	-551	-727	-683	-740
268 Other business services	:	:	:	:	:	:	-69	107	819	885
269 Merchanting and other trade-related serv.	:	:	:	:	:	:	-375	-193	21	112
270 Merchanting	:	:	:	:	:	:	255	423	538	483
271 Other trade related services	:	:	:	:	:	:	-629	-616	-517	-372
272 Operational leasing	:	:	:	:	:	:	-67	-48	51	41
273 Misc business, prof and technical serv.	:	:	:	:	:	:	373	347	746	732
274 Legal, account, man., cons and pub. rel.	:	:	:	:	:	:	:	:	:	:
278 Adv, market res and polling	:	:	:	:	:	:	:	:	:	:
279 Research and development	:	:	:	:	:	:	:	:	:	:
280 Architect, engin. and other technical	:	:	:	:	:	:	104	-189	211	542
281 Agnc., mining and on-site processing	:	:	:	:	:	:	:	:	:	:
284 Other	:	:	:	:	:	:	-25	3	-30	-89
285 Serv. between affiliated enterprises, nie	:	:	:	:	:	:	294	533	565	280
287 Personal, cultural and recreational services	:	:	:	:	:	:	:	:	:	-117
288 Audio-visual and related services	:	:	:	:	:	:	:	:	:	-104
289 Other personal, cultural and recreational	:	:	:	:	:	:	:	:	:	-13
291 Government services, n i e	:	:	:	:	:	:	67	56	26	20
982 Services not allocated	:	:	:	:	:	:	0	0	0	0
300 INCOME	:	:	:	:	:	:	-892	1 654	-101	-263
310 Compensation of employees	:	:	:	:	:	:	-158	-143	-132	-147
320 Investment Income	:	:	:	:	:	:	-734	1 797	31	-116
379 CURRENT TRANSFERS	-1 644	-1 613	-1 553	-1 691	-1 767	-1 916	-1 635	-1 692	-1 860	-2 368
993 CURRENT ACCOUNT	:	:	:	:	:	:	-17 377	-12 345	-19 459	-22 203
994 CAPITAL ACCOUNT	:	:	:	:	:	:	:	:	:	:
010 CURRENT + CAPITAL ACCOUNT	:	:	:	:	:	:	:	:	:	:
995 FINANCIAL ACCOUNT	:	:	:	:	:	:	:	:	:	:
998 NET ERRORS AND OMISSIONS	:	:	:	:	:	:	:	:	:	:

* The information available to convert data from BPM4 to BPM5 was considered insufficient by the Member State

14.5.

Reporter: Netherlands

Partner: Extra EUR12

	(in %)									
	1986*	1987*	1988*	1989*	1990*	1991*	1992	1993	1994	1995
	Cover ratio									
100 GOODS	:	:	:	:	:	:	64	71	61	61
200 SERVICES	:	:	:	:	:	:	94	99	106	106
205 Transportation	:	:	:	:	:	:	121	122	121	133
206 Sea transport	:	:	:	:	:	:	62	60	59	60
207 Passenger transport on sea	:	:	:	:	:	:	26	22	19	16
208 Freight transport on sea	:	:	:	:	:	:	62	59	59	60
209 Support. auxiliary and other services	:	:	:	:	:	:	64	63	61	61
210 Air transport	:	:	:	:	:	:	232	249	242	235
211 Passenger transport by air	:	:	:	:	:	:	264	296	291	254
212 Freight transport by air	:	:	:	:	:	:	594	665	655	572
213 Supporting, auxiliary and other services	:	:	:	:	:	:	130	128	124	139
214 Other transportation	:	:	:	:	:	:	362	326	309	1 154
236 Travel	:	:	:	:	:	:	49	53	50	53
981 Other services	:	:	:	:	:	:	89	99	115	107
245 Communications services	:	:	:	:	:	:	73	94	145	78
249 Construction services	:	:	:	:	:	:	124	185	215	174
253 Insurance services	:	:	:	:	:	:	0	0	0	17
260 Financial services	:	:	:	:	:	:	126	123	99	81
262 Computer and information services	:	:	:	:	:	:	.	.	.	120
266 Royalties and licence fees	:	:	:	:	:	:	51	53	57	54
268 Other business services	:	:	:	:	:	:	98	103	122	126
269 Merchanting and other trade-related serv.	:	:	:	:	:	:	70	85	102	112
270 Merchanting	:	:	:	:	:	:
271 Other trade related services	:	:	:	:	:	:	49	52	58	60
272 Operational leasing	:	:	:	:	:	:	74	82	124	127
273 Misc. business, prof. and technical serv	:	:	:	:	:	:	122	116	133	131
274 Legal, account., man., cons and pub. rel.	:	:	:	:	:	:
278 Adv., market res. and polling	:	:	:	:	:	:
279 Research and development	:	:	:	:	:	:
280 Architect., engin. and other technical	:	:	:	:	:	:	109	88	115	171
281 Agric., mining and on-site processing	:	:	:	:	:	:
284 Other	:	:	:	:	:	:	79	103	81	87
285 Serv between affiliated enterprises, nie	:	:	:	:	:	:	190	207	174	131
287 Personal, cultural and recreational services	:	:	:	:	:	:	.	.	.	41
288 Audio-visual and related services	:	:	:	:	:	:	.	.	.	14
289 Other personal, cultural and recreational	:	:	:	:	:	:	.	.	.	84
291 Government services, n i e	:	:	:	:	:	:	121	114	105	103
982 Services not allocated	:	:	:	:	:	:
300 INCOME	:	:	:	:	:	:	92	116	99	97
310 Compensation of employees	:	:	:	:	:	:	31	41	42	46
320 Investment income	:	:	:	:	:	:	93	117	100	99
379 CURRENT TRANSFERS	:	:	:	:	:	:	18	18	19	15
993 CURRENT ACCOUNT	:	:	:	:	:	:	73	82	74	73
994 CAPITAL ACCOUNT	:	:	:	:	:	:
010 CURRENT + CAPITAL ACCOUNT	:	:	:	:	:	:
995 FINANCIAL ACCOUNT
998 NET ERRORS AND OMISSIONS

* The information available to convert data from BPM4 to BPM5 was considered insufficient by the Member State

14.6.

Reporter: Netherlands

Partner: USA

(Mio ECU)

	1986*	1987*	1988*	1989*	1990*	1991*	1992	1993	1994	1995
	Credit									
100 GOODS	:	:	:	:	:	:	4 376	4 784	4 685	5 308
200 SERVICES	:	:	:	:	:	:	3 435	3 989	4 533	4 653
205 Transportation	:	:	:	:	:	:	1 478	1 625	1 848	1 855
206 Sea transport	:	:	:	:	:	:	568	569	634	493
207 Passenger transport on sea	:	:	:	:	:	:	1	1	2	1
208 Freight transport on sea	:	:	:	:	:	:	474	465	516	387
209 Support. auxiliary and other services	:	:	:	:	:	:	93	102	116	104
210 Air transport	:	:	:	:	:	:	696	773	849	1 049
211 Passenger transport by air	:	:	:	:	:	:	442	492	535	687
212 Freight transport by air	:	:	:	:	:	:	110	123	134	172
213 Supporting, auxiliary and other services	:	:	:	:	:	:	144	158	180	191
214 Other transportation	:	:	:	:	:	:	214	283	365	313
236 Travel	:	:	:	:	:	:	604	703	673	773
981 Other services	:	:	:	:	:	:	1 353	1 661	2 012	2 025
245 Communications services	:	:	:	:	:	:	53	71	145	82
249 Construction services	:	:	:	:	:	:	19	30	58	66
253 Insurance services	:	:	:	:	:	:	0	0	0	15
260 Financial services	:	:	:	:	:	:	40	46	45	63
262 Computer and information services	:	:	:	:	:	:	:	:	:	74
266 Royalties and licence fees	:	:	:	:	:	:	213	330	359	336
268 Other business services	:	:	:	:	:	:	1 004	1 161	1 386	1 272
269 Merchanting and other trade-related serv.	:	:	:	:	:	:	296	375	407	376
270 Merchanting	:	:	:	:	:	:	48	94	111	100
271 Other trade related services	:	:	:	:	:	:	248	281	296	277
272 Operational leasing	:	:	:	:	:	:	31	46	62	30
273 Misc. business, prof and technical serv.	:	:	:	:	:	:	678	740	917	865
274 Legal, account, man, cons. and pub. rel	:	:	:	:	:	:	:	:	:	:
278 Adv, market res. and polling	:	:	:	:	:	:	:	:	:	:
279 Research and development	:	:	:	:	:	:	:	:	:	:
280 Architect, engin and other technical	:	:	:	:	:	:	418	364	541	244
281 Agnc., mining and on-site processing	:	:	:	:	:	:	:	:	:	:
284 Other	:	:	:	:	:	:	39	63	43	185
285 Serv. between affiliated enterprises, nie	:	:	:	:	:	:	221	314	334	436
287 Personal, cultural and recreational services	:	:	:	:	:	:	:	:	:	25
288 Audio-visual and related services	:	:	:	:	:	:	:	:	:	6
289 Other personal, cultural and recreational	:	:	:	:	:	:	:	:	:	18
291 Government services, n i e	:	:	:	:	:	:	24	23	18	92
982 Services not allocated	:	:	:	:	:	:	0	0	0	0
300 INCOME	:	:	:	:	:	:	3 738	5 816	4 547	3 618
310 Compensation of employees	:	:	:	:	:	:	32	34	34	48
320 Investment Income	:	:	:	:	:	:	3 706	5 782	4 513	3 570
379 CURRENT TRANSFERS	:	:	:	:	:	:	116	96	119	111
993 CURRENT ACCOUNT	:	:	:	:	:	:	11 665	14 685	13 883	13 690
994 CAPITAL ACCOUNT	:	:	:	:	:	:	:	:	:	:
010 CURRENT + CAPITAL ACCOUNT	:	:	:	:	:	:	:	:	:	:
995 FINANCIAL ACCOUNT	:	:	:	:	:	:	:	:	:	:
998 NET ERRORS AND OMISSIONS	:	:	:	:	:	:	:	:	:	:

* The information available to convert data from BPM4 to BPM5 was considered insufficient by the Member State

14.6.

Reporter: Netherlands

Partner: USA

(Mio ECU)

	1986*	1987*	1988*	1989*	1990*	1991*	1992	1993	1994	1995
	Debit									
100 GOODS	:	:	:	:	:	:	7 995	9 687	9 123	10 255
200 SERVICES	:	:	:	:	:	:	4 393	5 100	5 340	5 130
205 Transportation	:	:	:	:	:	:	1 326	1 410	1 413	1 059
206 Sea transport	:	:	:	:	:	:	953	956	926	590
207 Passenger transport on sea	:	:	:	:	:	:	5	6	8	7
208 Freight transport on sea	:	:	:	:	:	:	788	769	734	438
209 Support auxiliary and other services	:	:	:	:	:	:	159	181	184	145
210 Air transport	:	:	:	:	:	:	280	333	363	445
211 Passenger transport by air	:	:	:	:	:	:	142	176	200	296
212 Freight transport by air	:	:	:	:	:	:	16	19	22	33
213 Supporting, auxiliary and other services	:	:	:	:	:	:	122	138	141	116
214 Other transportation	:	:	:	:	:	:	93	120	123	25
236 Travel	:	:	:	:	:	:	971	1 003	1 060	1 205
981 Other services	:	:	:	:	:	:	2 096	2 688	2 867	2 866
245 Communications services	:	:	:	:	:	:	31	47	51	91
249 Construction services	:	:	:	:	:	:	19	14	22	43
253 Insurance services	:	:	:	:	:	:	37	43	72	-56
260 Financial services	:	:	:	:	:	:	45	57	70	93
262 Computer and information services	:	:	:	:	:	:	:	:	:	96
266 Royalties and licence fees	:	:	:	:	:	:	817	1 201	1 220	1 284
268 Other business services	:	:	:	:	:	:	1 073	1 284	1 351	1 059
269 Merchanting and other trade-related serv.	:	:	:	:	:	:	276	303	299	185
270 Merchanting	:	:	:	:	:	:	0	0	0	0
271 Other trade related services	:	:	:	:	:	:	276	303	299	185
272 Operational leasing	:	:	:	:	:	:	49	43	44	23
273 Misc. business, prof. and technical serv.	:	:	:	:	:	:	749	937	1 008	851
274 Legal, account, man, cons. and pub. rel.	:	:	:	:	:	:	:	:	:	:
278 Adv., market res. and polling	:	:	:	:	:	:	:	:	:	:
279 Research and development	:	:	:	:	:	:	:	:	:	:
280 Architect., engin. and other technical	:	:	:	:	:	:	558	626	545	263
281 Agnc., mining and on-site processing	:	:	:	:	:	:	:	:	:	:
284 Other	:	:	:	:	:	:	61	69	80	211
285 Serv. between affiliated enterprises, n/e	:	:	:	:	:	:	130	241	383	376
287 Personal, cultural and recreational services	:	:	:	:	:	:	:	:	:	136
288 Audio-visual and related services	:	:	:	:	:	:	:	:	:	99
289 Other personal, cultural and recreational	:	:	:	:	:	:	:	:	:	37
291 Government services, n/e	:	:	:	:	:	:	73	41	79	120
982 Services not allocated	:	:	:	:	:	:	0	0	0	0
300 INCOME	:	:	:	:	:	:	3 846	4 406	3 812	3 818
310 Compensation of employees	:	:	:	:	:	:	100	111	85	81
320 Investment income	:	:	:	:	:	:	3 746	4 295	3 727	3 738
379 CURRENT TRANSFERS	:	:	:	:	:	:	211	207	268	287
993 CURRENT ACCOUNT	:	:	:	:	:	:	16 445	18 401	18 543	19 490
994 CAPITAL ACCOUNT	:	:	:	:	:	:	:	:	:	:
010 CURRENT + CAPITAL ACCOUNT	:	:	:	:	:	:	:	:	:	:
995 FINANCIAL ACCOUNT	:	:	:	:	:	:	:	:	:	:
998 NET ERRORS AND OMISSIONS	:	:	:	:	:	:	:	:	:	:

* The information available to convert data from BPM4 to BPM5 was considered insufficient by the Member State

14.6.

Reporter: Netherlands

Partner: USA

	(Mio ECU)									
	1986*	1987*	1988*	1989*	1990*	1991*	1992	1993	1994	1995
	Net									
100 GOODS	:	:	:	:	:	:	-3 619	-3 903	-4 438	-4 946
200 SERVICES	:	:	:	:	:	:	-959	-1 111	-808	-478
205 Transportation	:	:	:	:	:	:	151	215	435	795
206 Sea transport	:	:	:	:	:	:	-385	-388	-293	-97
207 Passenger transport on sea	:	:	:	:	:	:	-4	-5	-7	-6
208 Freight transport on sea	:	:	:	:	:	:	-314	-304	-219	-50
209 Support. auxiliary and other services	:	:	:	:	:	:	-67	-79	-68	-41
210 Air transport	:	:	:	:	:	:	416	440	486	605
211 Passenger transport by air	:	:	:	:	:	:	299	316	335	391
212 Freight transport by air	:	:	:	:	:	:	95	103	112	139
213 Supporting, auxiliary and other services	:	:	:	:	:	:	22	20	40	75
214 Other transportation	:	:	:	:	:	:	121	163	242	288
236 Travel	:	:	:	:	:	:	-367	-300	-387	-433
981 Other services	:	:	:	:	:	:	-743	-1 028	-855	-841
245 Communications services	:	:	:	:	:	:	22	24	94	-9
249 Construction services	:	:	:	:	:	:	0	16	37	22
253 Insurance services	:	:	:	:	:	:	-37	-43	-72	71
260 Financial services	:	:	:	:	:	:	-5	-12	-25	-30
262 Computer and information services	:	:	:	:	:	:	:	:	:	-22
266 Royalties and licence fees	:	:	:	:	:	:	-604	-870	-862	-948
268 Other business services	:	:	:	:	:	:	-69	-122	35	213
269 Merchanting and other trade-related serv.	:	:	:	:	:	:	20	72	107	192
270 Merchanting	:	:	:	:	:	:	48	94	111	100
271 Other trade related services	:	:	:	:	:	:	-28	-22	-4	92
272 Operational leasing	:	:	:	:	:	:	-18	3	19	7
273 Misc. business, prof. and technical serv.	:	:	:	:	:	:	-71	-197	-91	14
274 Legal, account., man., cons. and pub. rel.	:	:	:	:	:	:	:	:	:	:
278 Adv., market res. and polling	:	:	:	:	:	:	:	:	:	:
279 Research and development	:	:	:	:	:	:	:	:	:	:
280 Architect., engin. and other technical	:	:	:	:	:	:	-141	-263	-5	-19
281 Agnc., mining and on-site processing	:	:	:	:	:	:	:	:	:	:
284 Other	:	:	:	:	:	:	-22	-6	-37	-26
285 Serv. between affiliated enterprises, nie	:	:	:	:	:	:	91	72	-50	60
287 Personal, cultural and recreational services	:	:	:	:	:	:	:	:	:	-111
288 Audio-visual and related services	:	:	:	:	:	:	:	:	:	-92
289 Other personal, cultural and recreational	:	:	:	:	:	:	:	:	:	-19
291 Government services, n i e	:	:	:	:	:	:	-49	-18	-61	-27
982 Services not allocated	:	:	:	:	:	:	0	0	0	0
300 INCOME	:	:	:	:	:	:	-108	1 410	735	-201
310 Compensation of employees	:	:	:	:	:	:	-68	-78	-51	-33
320 Investment income	:	:	:	:	:	:	-40	1 488	786	-167
379 CURRENT TRANSFERS	:	:	:	:	:	:	-95	-112	-150	-176
993 CURRENT ACCOUNT	:	:	:	:	:	:	-4 781	-3 716	-4 660	-5 800
994 CAPITAL ACCOUNT	:	:	:	:	:	:	:	:	:	:
010 CURRENT + CAPITAL ACCOUNT	:	:	:	:	:	:	:	:	:	:
995 FINANCIAL ACCOUNT	:	:	:	:	:	:	:	:	:	:
998 NET ERRORS AND OMISSIONS	:	:	:	:	:	:	:	:	:	:

* The information available to convert data from BPM4 to BPM5 was considered insufficient by the Member State

14.6.

Reporter: Netherlands

Partner: USA

(in %)

	1986*	1987*	1988*	1989*	1990*	1991*	1992	1993	1994	1995
	Cover ratio									
100 GOODS	:	:	:	:	:	:	55	55	51	52
200 SERVICES	:	:	:	:	:	:	78	78	85	91
205 Transportation	:	:	:	:	:	:	111	115	131	175
206 Sea transport	:	:	:	:	:	:	60	60	68	84
207 Passenger transport on sea	:	:	:	:	:	:	20	17	25	19
208 Freight transport on sea	:	:	:	:	:	:	60	60	70	89
209 Support. auxiliary and other services	:	:	:	:	:	:	58	56	63	72
210 Air transport	:	:	:	:	:	:	249	232	234	236
211 Passenger transport by air	:	:	:	:	:	:	311	280	268	232
212 Freight transport by air	:	:	:	:	:	:	688	647	609	522
213 Supporting, auxiliary and other services	:	:	:	:	:	:	118	114	128	165
214 Other transportation	:	:	:	:	:	:	230	236	297	1 274
236 Travel	:	:	:	:	:	:	62	70	63	64
981 Other services	:	:	:	:	:	:	65	62	70	71
245 Communications services	:	:	:	:	:	:	171	151	284	90
249 Construction services	:	:	:	:	:	:	100	214	264	152
253 Insurance services	:	:	:	:	:	:	0	0	0	-
260 Financial services	:	:	:	:	:	:	89	81	64	68
262 Computer and information services	:	:	:	:	:	:	.	:	:	77
266 Royalties and licence fees	:	:	:	:	:	:	26	27	29	26
268 Other business services	:	:	:	:	:	:	94	90	103	120
269 Merchanting and other trade-related serv	:	:	:	:	:	:	107	124	136	204
270 Merchanting	:	:	:	:	:	:	-	-	-	-
271 Other trade related services	:	:	:	:	:	:	90	93	99	150
272 Operational leasing	:	:	:	:	:	:	63	107	141	131
273 Misc. business, prof. and technical serv	:	:	:	:	:	:	91	79	91	102
274 Legal, account., man., cons and pub. rel.	:	:	:	:	:	:	.	:	:	.
278 Adv, market res and polling	:	:	:	:	:	:	.	:	:	.
279 Research and development	:	:	:	:	:	:	.	:	:	.
280 Architect, engin. and other technical	:	:	:	:	:	:	75	58	99	93
281 Agnc., mining and on-site processing	:	:	:	:	:	:
284 Other	:	:	:	:	:	:	64	91	54	88
285 Serv. between affiliated enterprises, nie	:	:	:	:	:	:	170	130	87	116
287 Personal, cultural and recreational services	:	:	:	:	:	:	.	.	.	18
288 Audio-visual and related services	:	:	:	:	:	:	.	.	.	6
289 Other personal, cultural and recreational	:	:	:	:	:	:	.	.	.	49
291 Government services, n i e	:	:	:	:	:	:	33	56	23	77
982 Services not allocated	:	:	:	:	:	:	-	-	-	-
300 INCOME	:	:	:	:	:	:	97	132	119	95
310 Compensation of employees	:	:	:	:	:	:	32	31	40	59
320 Investment income	:	:	:	:	:	:	99	135	121	96
379 CURRENT TRANSFERS	:	:	:	:	:	:	55	46	44	39
993 CURRENT ACCOUNT	:	:	:	:	:	:	71	80	75	70
994 CAPITAL ACCOUNT	:	:	:	:	:	:
010 CURRENT + CAPITAL ACCOUNT	:	:	:	:	:	:
995 FINANCIAL ACCOUNT
998 NET ERRORS AND OMISSIONS

* The information available to convert data from BPM4 to BPM5 was considered insufficient by the Member State

14.7.

Reporter: Netherlands

Partner: Japan

	(Mio ECU)									
	1986*	1987*	1988*	1989*	1990*	1991*	1992	1993	1994	1995
	Credit									
100 GOODS	:	:	:	:	:	:	973	1 133	1 216	1 378
200 SERVICES	:	:	:	:	:	:	685	852	929	1 001
205 Transportation	:	:	:	:	:	:	350	418	406	521
206 Sea transport	:	:	:	:	:	:	148	168	156	139
207 Passenger transport on sea	:	:	:	:	:	:	0	0	0	0
208 Freight transport on sea	:	:	:	:	:	:	126	141	130	110
209 Support. auxiliary and other services	:	:	:	:	:	:	22	26	25	29
210 Air transport	:	:	:	:	:	:	157	204	199	334
211 Passenger transport by air	:	:	:	:	:	:	98	131	128	225
212 Freight transport by air	:	:	:	:	:	:	25	33	32	56
213 Supporting, auxiliary and other services	:	:	:	:	:	:	34	40	39	53
214 Other transportation	:	:	:	:	:	:	45	46	51	48
236 Travel	:	:	:	:	:	:	32	48	66	81
981 Other services	:	:	:	:	:	:	303	386	456	399
245 Communications services	:	:	:	:	:	:	2	4	4	3
249 Construction services	:	:	:	:	:	:	2	1	3	29
253 Insurance services	:	:	:	:	:	:	0	0	0	1
260 Financial services	:	:	:	:	:	:	9	6	10	8
262 Computer and information services	:	:	:	:	:	:	:	:	:	4
266 Royalties and licence fees	:	:	:	:	:	:	143	198	199	136
268 Other business services	:	:	:	:	:	:	145	171	237	210
269 Merchanting and other trade-related serv.	:	:	:	:	:	:	77	83	117	72
270 Merchanting	:	:	:	:	:	:	8	12	32	28
271 Other trade related services	:	:	:	:	:	:	69	71	85	43
272 Operational leasing	:	:	:	:	:	:	0	3	3	5
273 Misc. business, prof and technical serv	:	:	:	:	:	:	68	86	117	133
274 Legal, account., man , cons and pub. rel	:	:	:	:	:	:	:	:	:	:
278 Adv., market res and polling	:	:	:	:	:	:	:	:	:	:
279 Research and development	:	:	:	:	:	:	:	:	:	:
280 Architect., engin. and other technical	:	:	:	:	:	:	43	47	68	57
281 Agnc., mining and on-site processing	:	:	:	:	:	:	:	:	:	:
284 Other	:	:	:	:	:	:	4	10	7	28
285 Serv. between affiliated enterprises, n/e	:	:	:	:	:	:	21	29	41	48
287 Personal, cultural and recreational services	:	:	:	:	:	:	:	:	:	4
288 Audio-visual and related services	:	:	:	:	:	:	:	:	:	2
289 Other personal, cultural and recreational	:	:	:	:	:	:	:	:	:	2
291 Government services, n i e	:	:	:	:	:	:	2	6	4	4
982 Services not allocated	:	:	:	:	:	:	0	0	0	0
300 INCOME	:	:	:	:	:	:	920	803	726	784
310 Compensation of employees	:	:	:	:	:	:	4	6	7	6
320 Investment income	:	:	:	:	:	:	917	797	719	778
379 CURRENT TRANSFERS	:	:	:	:	:	:	18	16	14	15
993 CURRENT ACCOUNT	:	:	:	:	:	:	2 596	2 805	2 885	3 177
994 CAPITAL ACCOUNT	:	:	:	:	:	:	:	:	:	:
010 CURRENT + CAPITAL ACCOUNT	:	:	:	:	:	:	:	:	:	:
995 FINANCIAL ACCOUNT	:	:	:	:	:	:	:	:	:	:
998 NET ERRORS AND OMISSIONS	:	:	:	:	:	:	:	:	:	:

* The information available to convert data from BPM4 to BPM5 was considered insufficient by the Member State

14.7.

Reporter: Netherlands

Partner: Japan

(Mio ECU)

	1986*	1987*	1988*	1989*	1990*	1991*	1992	1993	1994	1995
	Debit									
100 GOODS	:	:	:	:	:	:	5 268	4 546	4 589	5 158
200 SERVICES	:	:	:	:	:	:	510	506	546	521
205 Transportation	:	:	:	:	:	:	338	377	371	307
206 Sea transport	:	:	:	:	:	:	264	295	272	229
207 Passenger transport on sea	:	:	:	:	:	:	1	1	2	2
208 Freight transport on sea	:	:	:	:	:	:	231	255	227	195
209 Support. auxiliary and other services	:	:	:	:	:	:	32	39	43	32
210 Air transport	:	:	:	:	:	:	70	70	75	75
211 Passenger transport by air	:	:	:	:	:	:	41	36	38	44
212 Freight transport by air	:	:	:	:	:	:	4	4	4	5
213 Supporting, auxiliary and other services	:	:	:	:	:	:	24	29	33	26
214 Other transportation	:	:	:	:	:	:	4	13	24	3
236 Travel	:	:	:	:	:	:	11	13	11	10
981 Other services	:	:	:	:	:	:	161	116	165	204
245 Communications services	:	:	:	:	:	:	4	1	3	1
249 Construction services	:	:	:	:	:	:	1	1	1	5
253 Insurance services	:	:	:	:	:	:	-4	-42	-4	7
260 Financial services	:	:	:	:	:	:	6	11	11	13
262 Computer and information services	:	:	:	:	:	:	:	:	:	1
266 Royalties and licence fees	:	:	:	:	:	:	30	30	15	20
268 Other business services	:	:	:	:	:	:	115	108	132	147
269 Merchanting and other trade-related serv.	:	:	:	:	:	:	58	60	63	49
270 Merchanting	:	:	:	:	:	:	0	0	0	:
271 Other trade related services	:	:	:	:	:	:	58	60	63	49
272 Operational leasing	:	:	:	:	:	:	6	3	10	8
273 Misc. business, prof. and technical serv.	:	:	:	:	:	:	52	44	59	90
274 Legal, account., man, cons. and pub. rel	:	:	:	:	:	:	:	:	:	:
278 Adv., market res. and polling	:	:	:	:	:	:	:	:	:	:
279 Research and development	:	:	:	:	:	:	:	:	:	:
280 Architect., engn. and other technical	:	:	:	:	:	:	25	25	30	25
281 Agric, mining and on-site processing	:	:	:	:	:	:	:	:	:	:
284 Other	:	:	:	:	:	:	5	11	9	30
285 Serv. between affiliated enterprises, nie	:	:	:	:	:	:	22	9	20	34
287 Personal, cultural and recreational services	:	:	:	:	:	:	:	:	:	0
288 Audio-visual and related services	:	:	:	:	:	:	:	:	:	0
289 Other personal, cultural and recreational	:	:	:	:	:	:	:	:	:	0
291 Government services, n i e	:	:	:	:	:	:	9	7	6	9
982 Services not allocated	:	:	:	:	:	:	0	0	0	0
300 INCOME	:	:	:	:	:	:	432	285	339	247
310 Compensation of employees	:	:	:	:	:	:	16	20	19	19
320 Investment Income	:	:	:	:	:	:	416	264	320	228
379 CURRENT TRANSFERS	:	:	:	:	:	:	7	7	12	8
993 CURRENT ACCOUNT	:	:	:	:	:	:	6 218	5 343	5 485	5 933
994 CAPITAL ACCOUNT	:	:	:	:	:	:	:	:	:	:
010 CURRENT + CAPITAL ACCOUNT	:	:	:	:	:	:	:	:	:	:
995 FINANCIAL ACCOUNT	:	:	:	:	:	:	:	:	:	:
998 NET ERRORS AND OMISSIONS	:	:	:	:	:	:	:	:	:	:

* The information available to convert data from BPM4 to BPM5 was considered insufficient by the Member State

14.7.

Reporter: Netherlands

Partner: Japan

	(Mio ECU)									
	1986*	1987*	1988*	1989*	1990*	1991*	1992	1993	1994	1995
	Net									
100 GOODS	:	:	:	:	:	:	-4 295	-3 412	-3 373	-3 780
200 SERVICES	:	:	:	:	:	:	176	345	383	481
205 Transportation	:	:	:	:	:	:	13	41	36	214
206 Sea transport	:	:	:	:	:	:	-116	-127	-116	-90
207 Passenger transport on sea	:	:	:	:	:	:	-1	-1	-2	-1
208 Freight transport on sea	:	:	:	:	:	:	-105	-114	-96	-85
209 Support. auxiliary and other services	:	:	:	:	:	:	-10	-12	-18	-4
210 Air transport	:	:	:	:	:	:	88	134	124	259
211 Passenger transport by air	:	:	:	:	:	:	58	94	90	181
212 Freight transport by air	:	:	:	:	:	:	20	29	28	51
213 Supporting, auxiliary and other services	:	:	:	:	:	:	10	11	6	27
214 Other transportation	:	:	:	:	:	:	41	34	28	44
236 Travel	:	:	:	:	:	:	21	34	55	71
981 Other services	:	:	:	:	:	:	142	270	291	196
245 Communications services	:	:	:	:	:	:	-1	3	1	2
249 Construction services	:	:	:	:	:	:	1	0	2	23
253 Insurance services	:	:	:	:	:	:	4	42	4	-5
260 Financial services	:	:	:	:	:	:	3	-4	-1	-6
262 Computer and information services	:	:	:	:	:	:	:	:	:	3
266 Royalties and licence fees	:	:	:	:	:	:	113	168	183	116
268 Other business services	:	:	:	:	:	:	30	63	105	63
269 Merchanting and other trade-related serv.	:	:	:	:	:	:	19	23	54	23
270 Merchanting	:	:	:	:	:	:	8	12	32	28
271 Other trade related services	:	:	:	:	:	:	11	11	22	-6
272 Operational leasing	:	:	:	:	:	:	-5	0	-6	-3
273 Misc. business, prof. and technical serv.	:	:	:	:	:	:	16	41	57	43
274 Legal, account, man., cons and pub. rel	:	:	:	:	:	:	:	:	:	:
278 Adv., market res and polling	:	:	:	:	:	:	:	:	:	:
279 Research and development	:	:	:	:	:	:	:	:	:	:
280 Architect, engn and other technical	:	:	:	:	:	:	18	22	38	32
281 Agric., mining and on-site processing	:	:	:	:	:	:	:	:	:	:
284 Other	:	:	:	:	:	:	-1	0	-1	-3
285 Serv. between affiliated enterprises, nie	:	:	:	:	:	:	-1	20	21	14
287 Personal, cultural and recreational services	:	:	:	:	:	:	:	:	:	4
288 Audio-visual and related services	:	:	:	:	:	:	:	:	:	2
289 Other personal, cultural and recreational	:	:	:	:	:	:	:	:	:	2
291 Government services, n l e	:	:	:	:	:	:	-7	-2	-2	-4
982 Services not allocated	:	:	:	:	:	:	0	0	0	0
300 INCOME	:	:	:	:	:	:	488	519	387	537
310 Compensation of employees	:	:	:	:	:	:	-12	-14	-12	-12
320 Investment Income	:	:	:	:	:	:	500	532	399	549
379 CURRENT TRANSFERS	:	:	:	:	:	:	10	9	2	7
993 CURRENT ACCOUNT	:	:	:	:	:	:	-3 621	-2 539	-2 601	-2 755
994 CAPITAL ACCOUNT	:	:	:	:	:	:	:	:	:	:
010 CURRENT + CAPITAL ACCOUNT	:	:	:	:	:	:	:	:	:	:
995 FINANCIAL ACCOUNT	:	:	:	:	:	:	:	:	:	:
996 NET ERRORS AND OMISSIONS	:	:	:	:	:	:	:	:	:	:

* The information available to convert data from BPM4 to BPM5 was considered insufficient by the Member State

14.7.

Reporter: Netherlands

Partner: Japan

	(in %)									
	1986*	1987*	1988*	1989*	1990*	1991*	1992	1993	1994	1995
	Cover ratio									
100 GOODS	:	:	:	:	:	:	18	25	26	27
200 SERVICES	:	:	:	:	:	:	134	168	170	182
205 Transportation	:	:	:	:	:	:	104	111	109	170
206 Sea transport	:	:	:	:	:	:	56	57	57	61
207 Passenger transport on sea	:	:	:	:	:	:	0	0	0	24
208 Freight transport on sea	:	:	:	:	:	:	55	55	57	56
209 Support. auxiliary and other services	:	:	:	:	:	:	69	67	58	89
210 Air transport	:	:	:	:	:	:	224	291	265	448
211 Passenger transport by air	:	:	:	:	:	:	239	364	337	513
212 Freight transport by air	:	:	:	:	:	:	625	825	800	1 180
213 Supporting, auxiliary and other services	:	:	:	:	:	:	142	138	118	204
214 Other transportation	:	:	:	:	:	:	1 125	354	213	1 514
236 Travel	:	:	:	:	:	:	291	369	600	805
981 Other services	:	:	:	:	:	:	188	333	276	196
245 Communications services	:	:	:	:	:	:	50	400	133	233
249 Construction services	:	:	:	:	:	:	200	100	300	545
253 Insurance services	:	:	:	:	:	:	-	-	-	20
260 Financial services	:	:	:	:	:	:	150	55	91	57
262 Computer and information services	:	:	:	:	:	:	:	:	:	400
266 Royalties and licence fees	:	:	:	:	:	:	477	660	1 327	679
268 Other business services	:	:	:	:	:	:	126	158	180	143
269 Merchenting and other trade-related serv.	:	:	:	:	:	:	133	138	186	146
270 Merchenting	:	:	:	:	:	:	-	-	-	-
271 Other trade related services	:	:	:	:	:	:	119	118	135	88
272 Operational leasing	:	:	:	:	:	:	0	100	30	65
273 Misc. business, prof. and technical serv.	:	:	:	:	:	:	131	195	198	148
274 Legal, account., man., cons. and pub. rel.	:	:	:	:	:	:	:	:	:	:
278 Adv., market res. and polling	:	:	:	:	:	:	:	:	:	:
279 Research and development	:	:	:	:	:	:	:	:	:	:
280 Architect., engin. and other technical	:	:	:	:	:	:	172	188	227	231
281 Agric., mining and on-site processing	:	:	:	:	:	:	:	:	:	:
284 Other	:	:	:	:	:	:	80	91	78	92
285 Serv. between affiliated enterprises, n i e	:	:	:	:	:	:	95	322	205	140
287 Personal, cultural and recreational services	:	:	:	:	:	:	:	:	:	900
288 Audio-visual and related services	:	:	:	:	:	:	:	:	:	-
289 Other personal, cultural and recreational	:	:	:	:	:	:	:	:	:	400
291 Government services, n i e	:	:	:	:	:	:	22	86	67	50
982 Services not allocated	:	:	:	:	:	:	-	-	-	-
300 INCOME	:	:	:	:	:	:	213	282	214	317
310 Compensation of employees	:	:	:	:	:	:	25	30	37	33
320 Investment Income	:	:	:	:	:	:	220	302	225	341
379 CURRENT TRANSFERS	:	:	:	:	:	:	257	229	117	194
993 CURRENT ACCOUNT	:	:	:	:	:	:	42	52	53	54
994 CAPITAL ACCOUNT	:	:	:	:	:	:	:	:	:	:
010 CURRENT + CAPITAL ACCOUNT	:	:	:	:	:	:	:	:	:	:
995 FINANCIAL ACCOUNT	:	:	:	:	:	:	:	:	:	:
998 NET ERRORS AND OMISSIONS	:	:	:	:	:	:	:	:	:	:

* The information available to convert data from BPM4 to BPM5 was considered insufficient by the Member State

15.1.

Reporter: Austria

Partner: World

	(Mio ECU)									
	1986	1987	1988	1989	1990	1991	1992*	1993*	1994*	1995*
	Credit									
100 GOODS	:	:	:	:	:	:	33 506	33 568	37 112	42 222
200 SERVICES	:	:	:	:	:	:	22 270	24 263	24 951	26 222
205 Transportation	:	:	:	:	:	:	1 820	2 002	2 191	2 009
206 Sea transport	:	:	:	:	:	:	:	:	:	:
207 Passenger transport on sea	:	:	:	:	:	:	:	:	:	:
208 Freight transport on sea	:	:	:	:	:	:	:	:	:	:
209 Support. auxiliary and other services	:	:	:	:	:	:	:	:	:	:
210 Air transport	:	:	:	:	:	:	:	:	:	:
211 Passenger transport by air	:	:	:	:	:	:	:	:	:	:
212 Freight transport by air	:	:	:	:	:	:	:	:	:	:
213 Supporting, auxiliary and other services	:	:	:	:	:	:	:	:	:	:
214 Other transportation	:	:	:	:	:	:	:	:	:	:
236 Travel	:	:	:	:	:	:	11 229	11 562	11 092	11 155
981 Other services	:	:	:	:	:	:	9 221	10 699	11 668	13 057
245 Communications services	:	:	:	:	:	:	16	17	20	119
249 Construction services	:	:	:	:	:	:	548	502	697	586
253 Insurance services	:	:	:	:	:	:	404	448	455	487
260 Financial services	:	:	:	:	:	:	1 034	1 303	1 239	1 433
262 Computer and information services	:	:	:	:	:	:	:	:	:	:
266 Royalties and licence fees	:	:	:	:	:	:	95	101	109	102
268 Other business services	:	:	:	:	:	:	6 721	7 881	8 569	9 810
269 Merchanting and other trade-related serv.	:	:	:	:	:	:	1 420	1 648	1 573	1 720
270 Merchanting	:	:	:	:	:	:	:	:	:	:
271 Other trade related services	:	:	:	:	:	:	:	:	:	:
272 Operational leasing	:	:	:	:	:	:	288	355	348	319
273 Misc. business, prof. and technical serv	:	:	:	:	:	:	5 012	5 878	6 647	7 771
274 Legal, account., man , cons. and pub. rel.	:	:	:	:	:	:	:	:	:	:
278 Adv , market res and polling	:	:	:	:	:	:	:	:	:	:
279 Research and development	:	:	:	:	:	:	:	:	:	:
280 Architect , engin and other technical	:	:	:	:	:	:	:	:	:	:
281 Agric., mining and on-site processing	:	:	:	:	:	:	:	:	:	:
284 Other	:	:	:	:	:	:	:	:	:	:
285 Serv between affiliated enterprises, nie	:	:	:	:	:	:	:	:	:	:
287 Personal, cultural and recreational services	:	:	:	:	:	:	87	110	137	123
288 Audio-visual and related services	:	:	:	:	:	:	:	:	:	:
289 Other personal, cultural and recreational	:	:	:	:	:	:	:	:	:	:
291 Government services, n i e	:	:	:	:	:	:	319	339	442	397
982 Services not allocated	:	:	:	:	:	:	0	0	0	0
300 INCOME	:	:	:	:	:	:	7 155	7 827	7 436	8 648
310 Compensation of employees	:	:	:	:	:	:	629	657	710	743
320 Investment Income	:	:	:	:	:	:	6 527	7 170	6 726	7 905
379 CURRENT TRANSFERS	:	:	:	:	:	:	1 199	1 289	1 704	2 291
993 CURRENT ACCOUNT	:	:	:	:	:	:	:	:	:	:
994 CAPITAL ACCOUNT	:	:	:	:	:	:	:	:	:	:
010 CURRENT + CAPITAL ACCOUNT	:	:	:	:	:	:	64 131	66 947	71 204	79 382
995 FINANCIAL ACCOUNT	:	:	:	:	:	:	:	:	:	:
998 NET ERRORS AND OMISSIONS	:	:	:	:	:	:	:	:	:	:

* Source data, not harmonised

15.1.

Reporter: Austria

Partner: World

	(Mio ECU)									
	1986	1987	1988	1989	1990	1991	1992*	1993*	1994*	1995*
	Debit									
100 GOODS	:	:	:	:	:	:	41 406	41 274	48 036	49 785
200 SERVICES	:	:	:	:	:	:	13 217	15 792	16 606	20 307
205 Transportation	:	:	:	:	:	:	0	0	0	0
206 Sea transport	:	:	:	:	:	:	:	:	:	:
207 Passenger transport on sea	:	:	:	:	:	:	:	:	:	:
208 Freight transport on sea	:	:	:	:	:	:	:	:	:	:
209 Support. auxiliary and other services	:	:	:	:	:	:	:	:	:	:
210 Air transport	:	:	:	:	:	:	:	:	:	:
211 Passenger transport by air	:	:	:	:	:	:	:	:	:	:
212 Freight transport by air	:	:	:	:	:	:	:	:	:	:
213 Supporting, auxiliary and other services	:	:	:	:	:	:	:	:	:	:
214 Other transportation	:	:	:	:	:	:	:	:	:	:
235 Travel	:	:	:	:	:	:	6 488	7 053	7 929	8 917
981 Other services	:	:	:	:	:	:	6 729	8 739	8 677	11 390
245 Communications services	:	:	:	:	:	:	23	77	41	131
249 Construction services	:	:	:	:	:	:	317	345	422	455
253 Insurance services	:	:	:	:	:	:	494	532	536	629
260 Financial services	:	:	:	:	:	:	1 170	1 298	1 435	1 609
262 Computer and information services	:	:	:	:	:	:	:	:	:	:
266 Royalties and licence fees	:	:	:	:	:	:	324	357	383	407
268 Other business services	:	:	:	:	:	:	4 204	5 927	5 610	7 893
269 Merchanting and other trade-related serv	:	:	:	:	:	:	936	834	816	478
270 Merchanting	:	:	:	:	:	:	:	:	:	:
271 Other trade related services	:	:	:	:	:	:	:	:	:	:
272 Operational leasing	:	:	:	:	:	:	107	108	95	90
273 Misc. business, prof. and technical serv.	:	:	:	:	:	:	3 161	4 985	4 698	7 325
274 Legal, account., man., cons. and pub. rel	:	:	:	:	:	:	:	:	:	:
278 Adv., market res. and polling	:	:	:	:	:	:	:	:	:	:
279 Research and development	:	:	:	:	:	:	:	:	:	:
280 Architect, engin and other technical	:	:	:	:	:	:	:	:	:	:
281 Agric, mining and on-site processing	:	:	:	:	:	:	:	:	:	:
284 Other	:	:	:	:	:	:	:	:	:	:
285 Serv. between affiliated enterprises, nie	:	:	:	:	:	:	:	:	:	:
287 Personal, cultural and recreational services	:	:	:	:	:	:	111	113	124	148
288 Audio-visual and related services	:	:	:	:	:	:	:	:	:	:
289 Other personal, cultural and recreational	:	:	:	:	:	:	:	:	:	:
291 Government services, n i e	:	:	:	:	:	:	86	89	126	116
982 Services not allocated	:	:	:	:	:	:	0	0	0	0
300 INCOME	:	:	:	:	:	:	7 606	8 263	7 770	8 921
310 Compensation of employees	:	:	:	:	:	:	159	247	245	260
320 Investment Income	:	:	:	:	:	:	7 447	8 017	7 525	8 662
379 CURRENT TRANSFERS	:	:	:	:	:	:	2 017	2 222	2 314	3 935
993 CURRENT ACCOUNT	:	:	:	:	:	:	:	:	:	:
994 CAPITAL ACCOUNT	:	:	:	:	:	:	:	:	:	:
010 CURRENT + CAPITAL ACCOUNT	:	:	:	:	:	:	64 245	67 552	72 727	82 948
995 FINANCIAL ACCOUNT	:	:	:	:	:	:	:	:	:	:
998 NET ERRORS AND OMISSIONS	:	:	:	:	:	:	:	:	:	:

* Source data, not harmonised

15.1.

Reporter: Austria

Partner: World

(Mio ECU)

	1986	1987	1988	1989	1990	1991	1992*	1993*	1994*	1995*
	Net									
100 GOODS	:	:	:	:	:	:	-7 900	-7 706	-8 924	-7 563
200 SERVICES	:	:	:	:	:	:	9 053	8 471	8 346	5 915
205 Transportation	:	:	:	:	:	:	1 820	2 002	2 191	2 009
206 Sea transport	:	:	:	:	:	:	:	:	:	:
207 Passenger transport on sea	:	:	:	:	:	:	:	:	:	:
208 Freight transport on sea	:	:	:	:	:	:	:	:	:	:
209 Support auxiliary and other services	:	:	:	:	:	:	:	:	:	:
210 Air transport	:	:	:	:	:	:	:	:	:	:
211 Passenger transport by air	:	:	:	:	:	:	:	:	:	:
212 Freight transport by air	:	:	:	:	:	:	:	:	:	:
213 Supporting, auxiliary and other services	:	:	:	:	:	:	:	:	:	:
214 Other transportation	:	:	:	:	:	:	:	:	:	:
236 Travel	:	:	:	:	:	:	4 741	4 509	3 163	2 238
981 Other services	:	:	:	:	:	:	2 492	1 960	2 991	1 668
245 Communications services	:	:	:	:	:	:	-7	-60	-21	-13
249 Construction services	:	:	:	:	:	:	229	156	275	131
253 Insurance services	:	:	:	:	:	:	-90	-85	-80	-142
260 Financial services	:	:	:	:	:	:	-135	4	-196	-176
262 Computer and information services	:	:	:	:	:	:	:	:	:	:
266 Royalties and licence fees	:	:	:	:	:	:	-229	-256	-274	-305
268 Other business services	:	:	:	:	:	:	2 517	1 954	2 959	1 917
269 Merchanting and other trade-related serv.	:	:	:	:	:	:	485	814	757	1 241
270 Merchanting	:	:	:	:	:	:	:	:	:	:
271 Other trade related services	:	:	:	:	:	:	:	:	:	:
272 Operational leasing	:	:	:	:	:	:	181	248	253	230
273 Misc. business, prof and technical serv.	:	:	:	:	:	:	1 851	893	1 949	446
274 Legal, account., man , cons. and pub. rel.	:	:	:	:	:	:	:	:	:	:
278 Adv , market res and polling	:	:	:	:	:	:	:	:	:	:
279 Research and development	:	:	:	:	:	:	:	:	:	:
280 Architect., engin. and other technical	:	:	:	:	:	:	:	:	:	:
281 Agric , mining and on-site processing	:	:	:	:	:	:	:	:	:	:
284 Other	:	:	:	:	:	:	:	:	:	:
285 Serv between affiliated enterprises, n i e	:	:	:	:	:	:	:	:	:	:
287 Personal, cultural and recreational services	:	:	:	:	:	:	-24	-4	13	-25
288 Audio-visual and related services	:	:	:	:	:	:	:	:	:	:
289 Other personal, cultural and recreational	:	:	:	:	:	:	:	:	:	:
291 Government services, n i e	:	:	:	:	:	:	233	250	316	281
982 Services not allocated	:	:	:	:	:	:	0	0	0	0
300 INCOME	:	:	:	:	:	:	-450	-436	-334	-273
310 Compensation of employees	:	:	:	:	:	:	470	410	464	484
320 Investment Income	:	:	:	:	:	:	-920	-847	-799	-757
379 CURRENT TRANSFERS	:	:	:	:	:	:	-817	-833	-610	-1 644
993 CURRENT ACCOUNT	:	:	:	:	:	:	:	:	:	:
994 CAPITAL ACCOUNT	:	:	:	:	:	:	:	:	:	:
010 CURRENT + CAPITAL ACCOUNT	:	:	:	:	:	:	-115	-605	-1 523	-3 565
995 FINANCIAL ACCOUNT	:	:	:	:	:	:	1 481	2 970	2 487	3 850
998 NET ERRORS AND OMISSIONS	:	:	:	:	:	:	587	-412	-201	-284

* Source data, not harmonised

15.1.

Reporter: Austria

Partner: World

	(in %)									
	1986	1987	1988	1989	1990	1991	1992*	1993*	1994*	1995*
	Cover ratio									
100 GOODS	:	:	:	:	:	:	81	81	81	85
200 SERVICES	:	:	:	:	:	:	168	154	150	129
205 Transportation	:	:	:	:	:	:
206 Sea transport	.	.	:	.	.	.	:	:	:	.
207 Passenger transport on sea	:	:	.	:
208 Freight transport on sea	:	:	.	:
209 Support. auxiliary and other services	:	:	:	:	:	:	:	:	.	:
210 Air transport	.	.	:	.	.	.	:	.	.	:
211 Passenger transport by air	:	:	.	:	:	:	.	:	:	:
212 Freight transport by air	.	.	:	.	.	.	:	:	:	:
213 Supporting, auxiliary and other services	.	.	:	:	.	.	.	:	:	:
214 Other transportation	:	:	:
236 Travel	:	:	:	:	:	:	173	164	140	125
981 Other services	:	:	:	:	:	:	137	122	134	115
245 Communications services	:	:	:	:	:	:	69	22	49	90
249 Construction services	:	:	:	.	:	:	172	145	165	129
253 Insurance services	:	:	.	.	:	:	82	84	85	77
260 Financial services	:	.	.	.	:	:	88	100	86	89
262 Computer and information services	.	.	.	:	.	.	:	.	:	:
266 Royalties and licence fees	.	.	:	.	.	.	29	28	28	25
268 Other business services	.	:	160	133	153	124
269 Merchanting and other trade-related serv.	152	198	193	359
270 Merchanting	:	:	:	.	.	.	:	.	.	:
271 Other trade related services	:	:	:	.	.	.	:	:	.	:
272 Operational leasing	269	330	367	357
273 Misc. business, prof and technical serv.	:	159	118	141	106
274 Legal, account., man , cons. and pub. rel.	.	.	.	:	.	.	:	:	:	:
278 Adv., market res. and polling	.	.	:	:	:	:
279 Research and development	:	:	.
280 Architect., engin. and other technical	:	:	.	:	:	:	:	:	:	.
281 Agric , mining and on-site processing	:	:	.	.
284 Other	.	.	:	:	.	:
285 Serv between affiliated enterprises, nie	:	.	:	:	.	:
287 Personal, cultural and recreational services	:	:	:	.	.	.	78	97	111	83
288 Audio-visual and related services	:	:	:	.	.	.	:	:	.	.
289 Other personal, cultural and recreational	:	:	:	:	.	.
291 Government services, n i e	:	:	:	.	.	.	370	380	351	342
982 Services not allocated	:	:	:
300 INCOME	:	:	:	.	.	.	94	95	96	97
310 Compensation of employees	:	:	:	.	.	.	396	266	289	286
320 Investment Income	:	:	:	.	.	.	88	89	89	91
379 CURRENT TRANSFERS	:	:	:	.	.	.	59	58	74	58
993 CURRENT ACCOUNT	:	:	:	.	.	.	:	:	:	:
994 CAPITAL ACCOUNT	:	:	:	.	.	.	:	:	:	:
010 CURRENT + CAPITAL ACCOUNT	:	:	:	.	.	.	100	99	98	98
995 FINANCIAL ACCOUNT
998 NET ERRORS AND OMISSIONS

* Source data, not harmonised

15.2.

Reporter: Austria

Partner: Intra EUR15

	(Mio ECU)									
	1986	1987	1988	1989	1990	1991	1992*	1993*	1994*	1995*
	Credit									
100 GOODS	:	:	:	:	:	:	22 897	22 018	24 096	27 847
200 SERVICES	:	:	:	:	:	:	15 340	16 250	16 145	17 083
205 Transportation	:	:	:	:	:	:	1 223	1 433	1 530	1 377
206 Sea transport	:	:	:	:	:	:	:	:	:	:
207 Passenger transport on sea	:	:	:	:	:	:	:	:	:	:
208 Freight transport on sea	:	:	:	:	:	:	:	:	:	:
209 Support, auxiliary and other services	:	:	:	:	:	:	:	:	:	:
210 Air transport	:	:	:	:	:	:	:	:	:	:
211 Passenger transport by air	:	:	:	:	:	:	:	:	:	:
212 Freight transport by air	:	:	:	:	:	:	:	:	:	:
213 Supporting, auxiliary and other services	:	:	:	:	:	:	:	:	:	:
214 Other transportation	:	:	:	:	:	:	:	:	:	:
236 Travel	:	:	:	:	:	:	9 248	9 478	9 133	9 068
981 Other services	:	:	:	:	:	:	4 869	5 339	5 482	6 638
245 Communications services	:	:	:	:	:	:	8	6	3	80
249 Construction services	:	:	:	:	:	:	269	232	290	258
253 Insurance services	:	:	:	:	:	:	277	308	303	345
260 Financial services	:	:	:	:	:	:	662	956	907	1 044
262 Computer and information services	:	:	:	:	:	:	:	:	:	:
266 Royalties and licence fees	:	:	:	:	:	:	40	44	45	60
268 Other business services	:	:	:	:	:	:	3 520	3 741	3 771	4 655
269 Merchanting and other trade-related serv	:	:	:	:	:	:	403	99	-257	-75
270 Merchanting	:	:	:	:	:	:	:	:	:	:
271 Other trade related services	:	:	:	:	:	:	:	:	:	:
272 Operational leasing	:	:	:	:	:	:	64	121	130	134
273 Misc. business, prof and technical serv	:	:	:	:	:	:	3 053	3 521	3 897	4 596
274 Legal, account, man., cons and pub. rel.	:	:	:	:	:	:	:	:	:	:
278 Adv., market res. and polling	:	:	:	:	:	:	:	:	:	:
279 Research and development	:	:	:	:	:	:	:	:	:	:
280 Architect, engin and other technical	:	:	:	:	:	:	:	:	:	:
281 Agric., mining and on-site processing	:	:	:	:	:	:	:	:	:	:
284 Other	:	:	:	:	:	:	:	:	:	:
285 Serv. between affiliated enterprises, nie	:	:	:	:	:	:	:	:	:	:
287 Personal, cultural and recreational services	:	:	:	:	:	:	65	71	101	97
288 Audio-visual and related services	:	:	:	:	:	:	:	:	:	:
289 Other personal, cultural and recreational	:	:	:	:	:	:	:	:	:	:
291 Government services, n l e	:	:	:	:	:	:	28	-20	61	99
982 Services not allocated	:	:	:	:	:	:	0	0	0	0
300 INCOME	:	:	:	:	:	:	4 364	4 678	4 591	5 531
310 Compensation of employees	:	:	:	:	:	:	314	328	375	391
320 Investment Income	:	:	:	:	:	:	4 050	4 351	4 216	5 140
379 CURRENT TRANSFERS	:	:	:	:	:	:	726	846	1 246	1 873
993 CURRENT ACCOUNT	:	:	:	:	:	:	:	:	:	:
994 CAPITAL ACCOUNT	:	:	:	:	:	:	:	:	:	:
010 CURRENT + CAPITAL ACCOUNT	:	:	:	:	:	:	43 327	43 792	46 078	52 334
995 FINANCIAL ACCOUNT	:	:	:	:	:	:	:	:	:	:
998 NET ERRORS AND OMISSIONS	:	:	:	:	:	:	:	:	:	:

* Source data, not harmonised

15.2.

Reporter: Austria

Partner: Intra EUR15

	(Mio ECU)									
	1986	1987	1988	1989	1990	1991	1992*	1993*	1994*	1995*
	Debit									
100 GOODS	:	:	:	:	:	:	29 337	28 759	31 727	36 102
200 SERVICES	:	:	:	:	:	:	8 224	10 180	10 425	13 424
205 Transportation	:	:	:	:	:	:	0	0	0	0
206 Sea transport	:	:	:	:	:	:	:	:	:	:
207 Passenger transport on sea	:	:	:	:	:	:	:	:	:	:
208 Freight transport on sea	:	:	:	:	:	:	:	:	:	:
209 Support. auxiliary and other services	:	:	:	:	:	:	:	:	:	:
210 Air transport	:	:	:	:	:	:	:	:	:	:
211 Passenger transport by air	:	:	:	:	:	:	:	:	:	:
212 Freight transport by air	:	:	:	:	:	:	:	:	:	:
213 Supporting, auxiliary and other services	:	:	:	:	:	:	:	:	:	:
214 Other transportation	:	:	:	:	:	:	:	:	:	:
236 Travel	:	:	:	:	:	:	4 193	4 498	5 100	5 858
981 Other services	:	:	:	:	:	:	4 030	5 681	5 325	7 566
245 Communications services	:	:	:	:	:	:	12	42	6	77
249 Construction services	:	:	:	:	:	:	170	187	174	203
253 Insurance services	:	:	:	:	:	:	370	381	365	453
260 Financial services	:	:	:	:	:	:	758	942	1 061	1 218
262 Computer and information services	:	:	:	:	:	:	:	:	:	:
266 Royalties and licence fees	:	:	:	:	:	:	161	176	191	220
268 Other business services	:	:	:	:	:	:	2 448	3 836	3 374	5 250
269 Merchanting and other trade-related serv.	:	:	:	:	:	:	302	337	328	277
270 Merchanting	:	:	:	:	:	:	:	:	:	:
271 Other trade related services	:	:	:	:	:	:	:	:	:	:
272 Operational leasing	:	:	:	:	:	:	68	54	49	57
273 Misc. business, prof. and technical serv.	:	:	:	:	:	:	2 078	3 445	2 996	4 916
274 Legal, account., man., cons. and pub. rel.	:	:	:	:	:	:	:	:	:	:
278 Adv., market res. and polling	:	:	:	:	:	:	:	:	:	:
279 Research and development	:	:	:	:	:	:	:	:	:	:
280 Architect, engin. and other technical	:	:	:	:	:	:	:	:	:	:
281 Agric., mining and on-site processing	:	:	:	:	:	:	:	:	:	:
284 Other	:	:	:	:	:	:	:	:	:	:
285 Serv between affiliated enterprises, nie	:	:	:	:	:	:	:	:	:	:
287 Personal, cultural and recreational services	:	:	:	:	:	:	74	84	95	93
288 Audio-visual and related services	:	:	:	:	:	:	:	:	:	:
289 Other personal, cultural and recreational	:	:	:	:	:	:	:	:	:	:
291 Government services, n i e	:	:	:	:	:	:	38	33	59	51
982 Services not allocated	:	:	:	:	:	:	0	0	0	0
300 INCOME	:	:	:	:	:	:	4 858	4 780	4 464	5 678
310 Compensation of employees	:	:	:	:	:	:	51	76	81	92
320 Investment Income	:	:	:	:	:	:	4 806	4 704	4 383	5 586
379 CURRENT TRANSFERS	:	:	:	:	:	:	1 079	1 333	1 354	2 948
993 CURRENT ACCOUNT	:	:	:	:	:	:	:	:	:	:
994 CAPITAL ACCOUNT	:	:	:	:	:	:	:	:	:	:
010 CURRENT + CAPITAL ACCOUNT	:	:	:	:	:	:	43 497	45 052	47 970	58 153
995 FINANCIAL ACCOUNT	:	:	:	:	:	:	:	:	:	:
998 NET ERRORS AND OMISSIONS	:	:	:	:	:	:	:	:	:	:

* Source data, not harmonised

15.2.

Reporter: Austria

Partner: Intra EUR15

	(Mio ECU)									
	1986	1987	1988	1989	1990	1991	1992*	1993*	1994*	1995*
	Net									
100 GOODS	:	:	:	:	:	:	-6 440	-6 741	-7 631	-8 256
200 SERVICES	:	:	:	:	:	:	7 116	6 070	5 720	3 659
205 Transportation	:	:	:	:	:	:	1 223	1 433	1 530	1 377
206 Sea transport	:	:	:	:	:	:	:	:	:	:
207 Passenger transport on sea	:	:	:	:	:	:	:	:	:	:
208 Freight transport on sea	:	:	:	:	:	:	:	:	:	:
209 Support. auxiliary and other services	:	:	:	:	:	:	:	:	:	:
210 Air transport	:	:	:	:	:	:	:	:	:	:
211 Passenger transport by air	:	:	:	:	:	:	:	:	:	:
212 Freight transport by air	:	:	:	:	:	:	:	:	:	:
213 Supporting, auxiliary and other services	:	:	:	:	:	:	:	:	:	:
214 Other transportation	:	:	:	:	:	:	:	:	:	:
236 Travel	:	:	:	:	:	:	5 055	4 980	4 034	3 210
981 Other services	:	:	:	:	:	:	838	-343	157	-828
245 Communications services	:	:	:	:	:	:	-4	-36	-3	3
249 Construction services	:	:	:	:	:	:	99	45	116	54
253 Insurance services	:	:	:	:	:	:	-93	-72	-62	-107
260 Financial services	:	:	:	:	:	:	-96	14	-154	-174
262 Computer and information services	:	:	:	:	:	:	:	:	:	:
266 Royalties and licence fees	:	:	:	:	:	:	-122	-133	-146	-160
268 Other business services	:	:	:	:	:	:	1 072	-95	397	-595
269 Merchanting and other trade-related serv	:	:	:	:	:	:	101	-238	-585	-352
270 Merchanting	:	:	:	:	:	:	:	:	:	:
271 Other trade related services	:	:	:	:	:	:	:	:	:	:
272 Operational leasing	:	:	:	:	:	:	-4	67	81	77
273 Misc. business, prof. and technical serv.	:	:	:	:	:	:	975	76	901	-320
274 Legal, account., man., cons. and pub rel	:	:	:	:	:	:	:	:	:	:
278 Adv , market res. and polling	:	:	:	:	:	:	:	:	:	:
279 Research and development	:	:	:	:	:	:	:	:	:	:
280 Architect , engin and other technical	:	:	:	:	:	:	:	:	:	:
281 Agric., mining and on-site processing	:	:	:	:	:	:	:	:	:	:
284 Other	:	:	:	:	:	:	:	:	:	:
285 Serv. between affiliated enterprises, nie	:	:	:	:	:	:	:	:	:	:
287 Personal, cultural and recreational services	:	:	:	:	:	:	-9	-13	6	4
288 Audio-visual and related services	:	:	:	:	:	:	:	:	:	:
289 Other personal, cultural and recreational	:	:	:	:	:	:	:	:	:	:
291 Government services, n i e	:	:	:	:	:	:	-10	-52	2	47
982 Services not allocated	:	:	:	:	:	:	0	0	0	0
300 INCOME	:	:	:	:	:	:	-494	-102	126	-147
310 Compensation of employees	:	:	:	:	:	:	263	252	293	299
320 Investment Income	:	:	:	:	:	:	-756	-354	-167	-446
379 CURRENT TRANSFERS	:	:	:	:	:	:	-353	-487	-107	-1 075
993 CURRENT ACCOUNT	:	:	:	:	:	:	:	:	:	:
994 CAPITAL ACCOUNT	:	:	:	:	:	:	:	:	:	:
010 CURRENT + CAPITAL ACCOUNT	:	:	:	:	:	:	-170	-1 260	-1 892	-5 819
995 FINANCIAL ACCOUNT	:	:	:	:	:	:	:	:	:	:
998 NET ERRORS AND OMISSIONS	:	:	:	:	:	:	:	:	:	:

* Source data, not harmonised

15.2.

Reporter: Austria

Partner: Intra EUR15

	(in %)									
	1986	1987	1988	1989	1990	1991	1992*	1993*	1994*	1995*
	Cover ratio									
100 GOODS	:	:	:	:	:	:	78	77	76	77
200 SERVICES	:	:	:	:	:	:	187	160	155	127
205 Transportation	:	:	:	:	:	:	-	-	-	-
206 Sea transport	:	:	:	:	:	:	:	:	:	:
207 Passenger transport on sea	:	:	:	:	:	:	:	:	:	:
208 Freight transport on sea	:	:	:	:	:	:	:	:	:	:
209 Support. auxiliary and other services	:	:	:	:	:	:	:	:	:	:
210 Air transport	:	:	:	:	:	:	:	:	:	:
211 Passenger transport by air	:	:	:	:	:	:	:	:	:	:
212 Freight transport by air	:	:	:	:	:	:	:	:	:	:
213 Supporting, auxiliary and other services	:	:	:	:	:	:	:	:	:	:
214 Other transportation	:	:	:	:	:	:	:	:	:	:
236 Travel	:	:	:	:	:	:	221	211	179	155
981 Other services	:	:	:	:	:	:	121	94	103	88
245 Communications services	:	:	:	:	:	:	71	13	56	105
249 Construction services	:	:	:	:	:	:	158	124	167	127
253 Insurance services	:	:	:	:	:	:	75	81	83	76
260 Financial services	:	:	:	:	:	:	87	101	85	86
262 Computer and information services	:	:	:	:	:	:	:	:	:	:
266 Royalties and licence fees	:	:	:	:	:	:	25	25	24	27
268 Other business services	:	:	:	:	:	:	144	98	112	89
269 Merchanting and other trade-related serv	:	:	:	:	:	:	134	29	-	-
270 Merchanting	:	:	:	:	:	:	:	:	:	:
271 Other trade related services	:	:	:	:	:	:	:	:	:	:
272 Operational leasing	:	:	:	:	:	:	94	224	265	236
273 Misc. business, prof and technical serv.	:	:	:	:	:	:	147	102	130	93
274 Legal, account., man., cons and pub rel	:	:	:	:	:	:	:	:	:	:
278 Adv., market res and polling	:	:	:	:	:	:	:	:	:	:
279 Research and development	:	:	:	:	:	:	:	:	:	:
280 Architect, engin. and other technical	:	:	:	:	:	:	:	:	:	:
281 Agric, mining and on-site processing	:	:	:	:	:	:	:	:	:	:
284 Other	:	:	:	:	:	:	:	:	:	:
285 Serv between affiliated enterprises, nie	:	:	:	:	:	:	:	:	:	:
287 Personal, cultural and recreational services	:	:	:	:	:	:	88	85	106	104
288 Audio-visual and related services	:	:	:	:	:	:	:	:	:	:
289 Other personal, cultural and recreational	:	:	:	:	:	:	:	:	:	:
291 Government services, n l e	:	:	:	:	:	:	73	-	103	192
982 Services not allocated	:	:	:	:	:	:	-	-	-	-
300 INCOME	:	:	:	:	:	:	90	98	103	97
310 Compensation of employees	:	:	:	:	:	:	614	431	460	425
320 Investment Income	:	:	:	:	:	:	84	92	96	92
379 CURRENT TRANSFERS	:	:	:	:	:	:	67	63	92	64
993 CURRENT ACCOUNT	:	:	:	:	:	:	:	:	:	:
994 CAPITAL ACCOUNT	:	:	:	:	:	:	:	:	:	:
010 CURRENT + CAPITAL ACCOUNT	:	:	:	:	:	:	100	97	98	90
995 FINANCIAL ACCOUNT	:	:	:	:	:	:	:	:	:	:
998 NET ERRORS AND OMISSIONS	:	:	:	:	:	:	:	:	:	:

* Source data, not harmonised

15.3.

Reporter: Austria

Partner: Extra EUR15

(Mio ECU)

	1986	1987	1988	1989	1990	1991	1992*	1993*	1994*	1995*
	Credit									
100 GOODS	:	:	:	:	:	:	10 568	11 521	13 006	13 957
200 SERVICES	:	:	:	:	:	:	6 478	7 959	8 580	8 864
205 Transportation	:	:	:	:	:	:	412	568	587	571
206 Sea transport
207 Passenger transport on sea
208 Freight transport on sea
209 Support auxiliary and other services
210 Air transport
211 Passenger transport by air
212 Freight transport by air
213 Supporting, auxiliary and other services
214 Other transportation
236 Travel	:	:	:	:	:	:	1 981	2 084	1 959	2 089
981 Other services	:	:	:	:	:	:	4 085	5 307	6 034	6 204
245 Communications services	6	8	16	38
249 Construction services	262	263	403	323
253 Insurance services	111	131	141	135
260 Financial services	305	423	324	381
262 Computer and information services
266 Royalties and licence fees	51	51	60	38
268 Other business services	3 048	4 044	4 691	4 975
269 Merchanting and other trade-related serv	984	1 532	1 809	1 660
270 Merchanting
271 Other trade related services
272 Operational leasing	216	229	213	181
273 Misc. business, prof and technical serv.	1 848	2 283	2 670	3 134
274 Legal, account, man, cons and pub. rel.
278 Adv., market res and polling
279 Research and development
280 Architect, engin. and other technical
281 Agnc, mining and on-site processing
284 Other
285 Serv. between affiliated enterprises, nie
287 Personal, cultural and recreational services	18	35	27	22
288 Audio-visual and related services
289 Other personal, cultural and recreational
291 Government services, n i e	284	353	373	290
982 Services not allocated	:	:	:	:	:	:	0	0	0	0
300 INCOME	:	:	:	:	:	:	2 579	3 049	2 802	3 096
310 Compensation of employees	296	317	327	345
320 Investment income	2 282	2 732	2 475	2 750
379 CURRENT TRANSFERS	:	:	:	:	:	:	417	404	424	395
993 CURRENT ACCOUNT	:	:	:	:	:	:	:	:	:	:
994 CAPITAL ACCOUNT	:	:	:	:	:	:	:	:	:	:
010 CURRENT + CAPITAL ACCOUNT	:	:	:	:	:	:	20 042	22 934	24 813	26 312
995 FINANCIAL ACCOUNT	:	:	:	:	:	:	:	:	:	:
998 NET ERRORS AND OMISSIONS	:	:	:	:	:	:	:	:	:	:

* Source data, not harmonised

15.3.

Reporter: Austria

Partner: Extra EUR15

	(Mio ECU)									
	1986	1987	1988	1989	1990	1991	1992*	1993*	1994*	1995*
	Debit									
100 GOODS	:	:	:	:	:	:	12 049	12 508	14 451	13 665
200 SERVICES	:	:	:	:	:	:	4 725	5 576	6 028	6 808
205 Transportation	:	:	:	:	:	:	0	0	0	0
206 Sea transport	:	:	:	:	:	:	:	:	:	:
207 Passenger transport on sea	:	:	:	:	:	:	:	:	:	:
208 Freight transport on sea	:	:	:	:	:	:	:	:	:	:
209 Support auxiliary and other services	:	:	:	:	:	:	:	:	:	:
210 Air transport	:	:	:	:	:	:	:	:	:	:
211 Passenger transport by air	:	:	:	:	:	:	:	:	:	:
212 Freight transport by air	:	:	:	:	:	:	:	:	:	:
213 Supporting, auxiliary and other services	:	:	:	:	:	:	:	:	:	:
214 Other transportation	:	:	:	:	:	:	:	:	:	:
236 Travel	:	:	:	:	:	:	2 295	2 555	2 830	3 049
981 Other services	:	:	:	:	:	:	2 430	3 020	3 198	3 759
245 Communications services	:	:	:	:	:	:	9	34	35	54
249 Construction services	:	:	:	:	:	:	132	150	241	246
253 Insurance services	:	:	:	:	:	:	109	137	149	165
260 Financial services	:	:	:	:	:	:	286	436	365	385
262 Computer and information services	:	:	:	:	:	:	:	:	:	:
266 Royalties and licence fees	:	:	:	:	:	:	154	168	180	183
268 Other business services	:	:	:	:	:	:	1 664	2 029	2 145	2 614
269 Merchanting and other trade-related serv	:	:	:	:	:	:	619	480	462	196
270 Merchanting	:	:	:	:	:	:	:	:	:	:
271 Other trade related services	:	:	:	:	:	:	:	:	:	:
272 Operational leasing	:	:	:	:	:	:	34	51	43	30
273 Misc. business, prof. and technical serv	:	:	:	:	:	:	1 010	1 498	1 641	2 387
274 Legal, account., man., cons. and pub. rel.	:	:	:	:	:	:	:	:	:	:
278 Adv., market res and polling	:	:	:	:	:	:	:	:	:	:
279 Research and development	:	:	:	:	:	:	:	:	:	:
280 Architect, engin. and other technical	:	:	:	:	:	:	:	:	:	:
281 Agnc, mining and on-site processing	:	:	:	:	:	:	:	:	:	:
284 Other	:	:	:	:	:	:	:	:	:	:
285 Serv between affiliated enterprises, nie	:	:	:	:	:	:	:	:	:	:
287 Personal, cultural and recreational services	:	:	:	:	:	:	34	26	27	53
288 Audio-visual and related services	:	:	:	:	:	:	:	:	:	:
289 Other personal, cultural and recreational	:	:	:	:	:	:	:	:	:	:
291 Government services, n i e	:	:	:	:	:	:	42	40	56	58
982 Services not allocated	:	:	:	:	:	:	0	0	0	0
300 INCOME	:	:	:	:	:	:	2 459	2 770	2 511	2 818
310 Compensation of employees	:	:	:	:	:	:	93	160	69	71
320 Investment income	:	:	:	:	:	:	2 366	2 610	2 442	2 747
379 CURRENT TRANSFERS	:	:	:	:	:	:	686	763	767	803
993 CURRENT ACCOUNT	:	:	:	:	:	:	:	:	:	:
994 CAPITAL ACCOUNT	:	:	:	:	:	:	:	:	:	:
010 CURRENT + CAPITAL ACCOUNT	:	:	:	:	:	:	19 919	21 617	23 757	24 093
995 FINANCIAL ACCOUNT	:	:	:	:	:	:	:	:	:	:
998 NET ERRORS AND OMISSIONS	:	:	:	:	:	:	:	:	:	:

* Source data, not harmonised

15.3.

Reporter: Austria

Partner: Extra EUR15

	(Mio ECU)									
	1986	1987	1988	1989	1990	1991	1992*	1993*	1994*	1995*
	Net									
100 GOODS	:	:	:	:	:	:	-1 481	-987	-1 445	292
200 SERVICES	:	:	:	:	:	:	1 754	2 384	2 552	2 056
205 Transportation	:	:	:	:	:	:	412	568	587	571
206 Sea transport	:	:	:	:	:	:	:	:	:	:
207 Passenger transport on sea	:	:	:	:	:	:	:	:	:	:
208 Freight transport on sea	:	:	:	:	:	:	:	:	:	:
209 Support. auxiliary and other services	:	:	:	:	:	:	:	:	:	:
210 Air transport	:	:	:	:	:	:	:	:	:	:
211 Passenger transport by air	:	:	:	:	:	:	:	:	:	:
212 Freight transport by air	:	:	:	:	:	:	:	:	:	:
213 Supporting, auxiliary and other services	:	:	:	:	:	:	:	:	:	:
214 Other transportation	:	:	:	:	:	:	:	:	:	:
238 Travel	:	:	:	:	:	:	-314	-471	-871	-960
981 Other services	:	:	:	:	:	:	1 655	2 287	2 836	2 445
245 Communications services	:	:	:	:	:	:	-3	-26	-19	-16
249 Construction services	:	:	:	:	:	:	130	113	162	77
253 Insurance services	:	:	:	:	:	:	3	-7	-8	-30
260 Financial services	:	:	:	:	:	:	18	-13	-40	-4
262 Computer and information services	:	:	:	:	:	:	:	:	:	:
266 Royalties and licence fees	:	:	:	:	:	:	-103	-117	-120	-144
268 Other business services	:	:	:	:	:	:	1 385	2 015	2 546	2 361
269 Merchanting and other trade-related serv	:	:	:	:	:	:	365	1 052	1 347	1 464
270 Merchanting	:	:	:	:	:	:	:	:	:	:
271 Other trade related services	:	:	:	:	:	:	:	:	:	:
272 Operational leasing	:	:	:	:	:	:	182	178	170	151
273 Misc. business, prof. and technical serv	:	:	:	:	:	:	838	784	1 029	747
274 Legal, account., man., cons and pub rel	:	:	:	:	:	:	:	:	:	:
278 Adv., market res. and polling	:	:	:	:	:	:	:	:	:	:
279 Research and development	:	:	:	:	:	:	:	:	:	:
280 Architect., engin. and other technical	:	:	:	:	:	:	:	:	:	:
281 Agric., mining and on-site processing	:	:	:	:	:	:	:	:	:	:
284 Other	:	:	:	:	:	:	:	:	:	:
285 Serv. between affiliated enterprises, n i e	:	:	:	:	:	:	:	:	:	:
287 Personal, cultural and recreational services	:	:	:	:	:	:	-16	8	0	-30
288 Audio-visual and related services	:	:	:	:	:	:	:	:	:	:
289 Other personal, cultural and recreational	:	:	:	:	:	:	:	:	:	:
291 Government services, n i e	:	:	:	:	:	:	242	313	316	232
982 Services not allocated	:	:	:	:	:	:	0	0	0	0
300 INCOME	:	:	:	:	:	:	120	279	291	278
310 Compensation of employees	:	:	:	:	:	:	204	157	259	274
320 Investment Income	:	:	:	:	:	:	-84	122	33	4
379 CURRENT TRANSFERS	:	:	:	:	:	:	-269	-359	-343	-408
993 CURRENT ACCOUNT	:	:	:	:	:	:	:	:	:	:
994 CAPITAL ACCOUNT	:	:	:	:	:	:	:	:	:	:
010 CURRENT + CAPITAL ACCOUNT	:	:	:	:	:	:	123	1 317	1 056	2 219
995 FINANCIAL ACCOUNT	:	:	:	:	:	:	:	:	:	:
998 NET ERRORS AND OMISSIONS	:	:	:	:	:	:	:	:	:	:

* Source data, not harmonised

15.3.

Reporter: Austria

Partner: Extra EUR15

	(in %)									
	1986	1987	1988	1989	1990	1991	1992*	1993*	1994*	1995*
	Cover ratio									
100 GOODS	:	:	:	:	:	:	88	92	90	102
200 SERVICES	:	:	:	:	:	:	137	143	142	130
205 Transportation	:	:	:	:	:	:	-	-	-	-
206 Sea transport	:	:	:	:	:	:
207 Passenger transport on sea	:	:	:	:	:	:
208 Freight transport on sea	:	:	:	:	:	:
209 Support. auxiliary and other services	:	:	:	:	:	:
210 Air transport	:	:	:	:	:	:
211 Passenger transport by air	:	:	:	:	:	:
212 Freight transport by air	:	:	:	:	:	:
213 Supporting, auxiliary and other services	:	:	:	:	:	:
214 Other transportation	:	:	:	:	:	:
236 Travel	:	:	:	:	:	:	86	82	69	69
981 Other services	:	:	:	:	:	:	168	178	189	165
245 Communications services	:	:	:	:	:	:	69	25	45	70
249 Construction services	:	:	:	:	:	:	198	175	167	131
253 Insurance services	:	:	:	:	:	:	102	95	94	82
260 Financial services	:	:	:	:	:	:	106	97	89	99
262 Computer and information services	:	:	:	:	:	:
266 Royalties and licence fees	:	:	:	:	:	:	33	30	33	21
268 Other business services	:	:	:	:	:	:	183	199	219	190
269 Merchanting and other trade-related serv	:	:	:	:	:	:	159	319	392	846
270 Merchanting	:	:	:	:	:	:
271 Other trade related services	:	:	:	:	:	:
272 Operational leasing	:	:	:	:	:	:	630	453	496	594
273 Misc. business, prof and technical serv.	:	:	:	:	:	:	183	152	163	131
274 Legal, account., man., cons. and pub rel	:	:	:	:	:	:
278 Adv., market res and polling	:	:	:	:	:	:
279 Research and development	:	:	:	:	:	:
280 Architect, engin and other technical	:	:	:	:	:	:
281 Agnc., mining and on-site processing	:	:	:	:	:	:
284 Other	:	:	:	:	:	:
285 Serv between affiliated enterprises, n/e	:	:	:	:	:	:
287 Personal, cultural and recreational services	:	:	:	:	:	:	53	132	100	42
288 Audio-visual and related services	:	:	:	:	:	:
289 Other personal, cultural and recreational	:	:	:	:	:	:
291 Government services, n/e	:	:	:	:	:	:	671	876	662	499
982 Services not allocated	:	:	:	:	:	:	-	-	-	-
300 INCOME	:	:	:	:	:	:	105	110	112	110
310 Compensation of employees	:	:	:	:	:	:	320	198	476	485
320 Investment Income	:	:	:	:	:	:	96	105	101	100
379 CURRENT TRANSFERS	:	:	:	:	:	:	61	53	55	49
993 CURRENT ACCOUNT	:	:	:	:	:	:
994 CAPITAL ACCOUNT	:	:	:	:	:	:
010 CURRENT + CAPITAL ACCOUNT	:	:	:	:	:	:	101	108	104	109
995 FINANCIAL ACCOUNT	:	:	:	:	:	:
998 NET ERRORS AND OMISSIONS	:	:	:	:	:	:

* Source data, not harmonised

15.4.

Reporter: Austria

Partner: USA

(Mio ECU)

	1986	1987	1988	1989	1990	1991	1992*	1993*	1994*	1995*
	Credit									
100 GOODS	:	:	:	:	:	:	905	1 156	1 313	1 251
200 SERVICES	:	:	:	:	:	:	1 279	1 689	1 754	1 634
205 Transportation	:	:	:	:	:	:	70	87	85	89
206 Sea transport	:	:	:	:	:	:	:	:	:	:
207 Passenger transport on sea	:	:	:	:	:	:	:	:	:	:
208 Freight transport on sea	:	:	:	:	:	:	:	:	:	:
209 Support. auxiliary and other services	:	:	:	:	:	:	:	:	:	:
210 Air transport	:	:	:	:	:	:	:	:	:	:
211 Passenger transport by air	:	:	:	:	:	:	:	:	:	:
212 Freight transport by air	:	:	:	:	:	:	:	:	:	:
213 Supporting, auxiliary and other services	:	:	:	:	:	:	:	:	:	:
214 Other transportation	:	:	:	:	:	:	:	:	:	:
236 Travel	:	:	:	:	:	:	635	728	654	608
981 Other services	:	:	:	:	:	:	574	874	1 015	936
245 Communications services	:	:	:	:	:	:	4	7	13	12
249 Construction services	:	:	:	:	:	:	18	24	29	32
253 Insurance services	:	:	:	:	:	:	15	14	16	14
260 Financial services	:	:	:	:	:	:	152	283	202	192
262 Computer and information services	:	:	:	:	:	:	:	:	:	:
266 Royalties and licence fees	:	:	:	:	:	:	29	30	23	14
268 Other business services	:	:	:	:	:	:	278	421	531	609
269 Merchanting and other trade-related serv	:	:	:	:	:	:	36	65	45	140
270 Merchanting	:	:	:	:	:	:	:	:	:	:
271 Other trade related services	:	:	:	:	:	:	:	:	:	:
272 Operational leasing	:	:	:	:	:	:	5	16	9	16
273 Misc. business, prof. and technical serv.	:	:	:	:	:	:	236	340	477	453
274 Legal, account., man., cons. and pub. rel.	:	:	:	:	:	:	:	:	:	:
278 Adv., market res. and polling	:	:	:	:	:	:	:	:	:	:
279 Research and development	:	:	:	:	:	:	:	:	:	:
280 Architect., engin. and other technical	:	:	:	:	:	:	:	:	:	:
281 Agric., mining and on-site processing	:	:	:	:	:	:	:	:	:	:
284 Other	:	:	:	:	:	:	:	:	:	:
285 Serv. between affiliated enterprises, n/e	:	:	:	:	:	:	:	:	:	:
287 Personal, cultural and recreational services	:	:	:	:	:	:	5	21	7	5
288 Audio-visual and related services	:	:	:	:	:	:	:	:	:	:
289 Other personal, cultural and recreational	:	:	:	:	:	:	:	:	:	:
291 Government services, n/e	:	:	:	:	:	:	74	75	194	58
982 Services not allocated	:	:	:	:	:	:	0	0	0	0
300 INCOME	:	:	:	:	:	:	374	465	461	594
310 Compensation of employees	:	:	:	:	:	:	10	12	13	17
320 Investment Income	:	:	:	:	:	:	364	452	448	578
379 CURRENT TRANSFERS	:	:	:	:	:	:	96	84	82	70
993 CURRENT ACCOUNT	:	:	:	:	:	:	:	:	:	:
994 CAPITAL ACCOUNT	:	:	:	:	:	:	:	:	:	:
010 CURRENT + CAPITAL ACCOUNT	:	:	:	:	:	:	2 654	3 394	3 610	3 548
995 FINANCIAL ACCOUNT	:	:	:	:	:	:	:	:	:	:
998 NET ERRORS AND OMISSIONS	:	:	:	:	:	:	:	:	:	:

* Source data, not harmonised

15.4.

Reporter: Austria

Partner: USA

	(Mio ECU)									
	1986	1987	1988	1989	1990	1991	1992*	1993*	1994*	1995*
	Debit									
100 GOODS	:	:	:	:	:	:	1 661	1 840	2 031	2 094
200 SERVICES	:	:	:	:	:	:	1 639	2 127	2 224	2 412
205 Transportation	:	:	:	:	:	:	0	0	0	0
206 Sea transport	:	:	:	:	:	:	:	:	:	:
207 Passenger transport on sea	:	:	:	:	:	:	:	:	:	:
208 Freight transport on sea	:	:	:	:	:	:	:	:	:	:
209 Support. auxiliary and other services	:	:	:	:	:	:	:	:	:	:
210 Air transport	:	:	:	:	:	:	:	:	:	:
211 Passenger transport by air	:	:	:	:	:	:	:	:	:	:
212 Freight transport by air	:	:	:	:	:	:	:	:	:	:
213 Supporting, auxiliary and other services	:	:	:	:	:	:	:	:	:	:
214 Other transportation	:	:	:	:	:	:	:	:	:	:
236 Travel	:	:	:	:	:	:	924	1 138	1 290	1 300
981 Other services	:	:	:	:	:	:	715	989	934	1 112
245 Communications services	:	:	:	:	:	:	2	18	27	21
249 Construction services	:	:	:	:	:	:	15	20	18	16
253 Insurance services	:	:	:	:	:	:	18	25	28	22
260 Financial services	:	:	:	:	:	:	152	282	222	219
262 Computer and information services	:	:	:	:	:	:	:	:	:	:
266 Royalties and licence fees	:	:	:	:	:	:	113	124	124	131
268 Other business services	:	:	:	:	:	:	395	497	483	664
269 Merchanting and other trade-related serv	:	:	:	:	:	:	110	66	54	31
270 Merchanting	:	:	:	:	:	:	:	:	:	:
271 Other trade related services	:	:	:	:	:	:	:	:	:	:
272 Operational leasing	:	:	:	:	:	:	4	12	10	5
273 Misc. business, prof and technical serv	:	:	:	:	:	:	282	418	418	629
274 Legal, account., man., cons. and pub. rel	:	:	:	:	:	:	:	:	:	:
278 Adv., market res. and polling	:	:	:	:	:	:	:	:	:	:
279 Research and development	:	:	:	:	:	:	:	:	:	:
280 Architect, engin. and other technical	:	:	:	:	:	:	:	:	:	:
281 Agric., mining and on-site processing	:	:	:	:	:	:	:	:	:	:
284 Other	:	:	:	:	:	:	:	:	:	:
285 Serv. between affiliated enterprises, nie	:	:	:	:	:	:	:	:	:	:
287 Personal, cultural and recreational services	:	:	:	:	:	:	10	14	12	15
288 Audio-visual and related services	:	:	:	:	:	:	:	:	:	:
289 Other personal, cultural and recreational	:	:	:	:	:	:	:	:	:	:
291 Government services, n l e	:	:	:	:	:	:	10	9	21	24
982 Services not allocated	:	:	:	:	:	:	0	0	0	0
300 INCOME	:	:	:	:	:	:	490	486	592	581
310 Compensation of employees	:	:	:	:	:	:	6	10	10	10
320 Investment Income	:	:	:	:	:	:	485	475	582	572
379 CURRENT TRANSFERS	:	:	:	:	:	:	137	203	171	170
993 CURRENT ACCOUNT	:	:	:	:	:	:	:	:	:	:
994 CAPITAL ACCOUNT	:	:	:	:	:	:	:	:	:	:
010 CURRENT + CAPITAL ACCOUNT	:	:	:	:	:	:	3 927	4 656	5 019	5 258
995 FINANCIAL ACCOUNT	:	:	:	:	:	:	:	:	:	:
998 NET ERRORS AND OMISSIONS	:	:	:	:	:	:	:	:	:	:

* Source data, not harmonised

15.4.

Reporter: Austria

Partner: USA

	(Mio ECU)									
	1986	1987	1988	1989	1990	1991	1992*	1993*	1994*	1995*
	Net									
100 GOODS	:	:	:	:	:	:	-756	-683	-719	-844
200 SERVICES	:	:	:	:	:	:	-361	-438	-470	-778
205 Transportation	:	:	:	:	:	:	70	87	85	89
206 Sea transport	:	:	:	:	:	:	:	:	:	:
207 Passenger transport on sea	:	:	:	:	:	:	:	:	:	:
208 Freight transport on sea	:	:	:	:	:	:	:	:	:	:
209 Support. auxiliary and other services	:	:	:	:	:	:	:	:	:	:
210 Air transport	:	:	:	:	:	:	:	:	:	:
211 Passenger transport by air	:	:	:	:	:	:	:	:	:	:
212 Freight transport by air	:	:	:	:	:	:	:	:	:	:
213 Supporting, auxiliary and other services	:	:	:	:	:	:	:	:	:	:
214 Other transportation	:	:	:	:	:	:	:	:	:	:
236 Travel	:	:	:	:	:	:	-289	-410	-636	-691
981 Other services	:	:	:	:	:	:	-141	-115	81	-178
245 Communications services	:	:	:	:	:	:	2	-12	-14	-9
249 Construction services	:	:	:	:	:	:	2	4	11	16
253 Insurance services	:	:	:	:	:	:	-3	-11	-11	-8
260 Financial services	:	:	:	:	:	:	0	1	-20	-27
262 Computer and information services	:	:	:	:	:	:	:	:	:	:
266 Royalties and licence fees	:	:	:	:	:	:	-84	-94	-101	-117
268 Other business services	:	:	:	:	:	:	-117	-76	49	-54
269 Merchanting and other trade-related serv	:	:	:	:	:	:	-74	-2	-9	109
270 Merchanting	:	:	:	:	:	:	:	:	:	:
271 Other trade related services	:	:	:	:	:	:	:	:	:	:
272 Operational leasing	:	:	:	:	:	:	2	3	-1	12
273 Misc. business, prof. and technical serv.	:	:	:	:	:	:	-45	-78	58	-175
274 Legal, account., man., cons. and pub. rel.	:	:	:	:	:	:	:	:	:	:
278 Adv., market res. and polling	:	:	:	:	:	:	:	:	:	:
279 Research and development	:	:	:	:	:	:	:	:	:	:
280 Architect., engin. and other technical	:	:	:	:	:	:	:	:	:	:
281 Agric., mining and on-site processing	:	:	:	:	:	:	:	:	:	:
284 Other	:	:	:	:	:	:	:	:	:	:
285 Serv. between affiliated enterprises, n/e	:	:	:	:	:	:	:	:	:	:
287 Personal, cultural and recreational services	:	:	:	:	:	:	-5	7	-5	-10
288 Audio-visual and related services	:	:	:	:	:	:	:	:	:	:
289 Other personal, cultural and recreational	:	:	:	:	:	:	:	:	:	:
291 Government services, n/e	:	:	:	:	:	:	64	66	174	34
982 Services not allocated	:	:	:	:	:	:	0	0	0	0
300 INCOME	:	:	:	:	:	:	-116	-21	-131	13
310 Compensation of employees	:	:	:	:	:	:	4	2	2	7
320 Investment income	:	:	:	:	:	:	-120	-23	-134	6
379 CURRENT TRANSFERS	:	:	:	:	:	:	-41	-120	-89	-101
993 CURRENT ACCOUNT	:	:	:	:	:	:	:	:	:	:
994 CAPITAL ACCOUNT	:	:	:	:	:	:	:	:	:	:
010 CURRENT + CAPITAL ACCOUNT	:	:	:	:	:	:	-1 273	-1 262	-1 409	-1 710
995 FINANCIAL ACCOUNT	:	:	:	:	:	:	:	:	:	:
998 NET ERRORS AND OMISSIONS	:	:	:	:	:	:	:	:	:	:

* Source data, not harmonised

15.4.

Reporter: Austria

Partner: USA

	(in %)									
	1986	1987	1988	1989	1990	1991	1992*	1993*	1994*	1995*
	Cover ratio									
100 GOODS	:	:	:	:	:	:	54	63	65	60
200 SERVICES	:	:	:	:	:	:	78	79	79	68
205 Transportation	:	:	:	:	:	:	-	-	-	-
206 Sea transport	:	:	:	:	:	:	:	:	:	:
207 Passenger transport on sea	:	:	:	:	:	:	:	:	:	:
208 Freight transport on sea	:	:	:	:	:	:	:	:	:	:
209 Support auxiliary and other services	:	:	:	:	:	:	:	:	:	:
210 Air transport	:	:	:	:	:	:	:	:	:	:
211 Passenger transport by air	:	:	:	:	:	:	:	:	:	:
212 Freight transport by air	:	:	:	:	:	:	:	:	:	:
213 Supporting, auxiliary and other services	:	:	:	:	:	:	:	:	:	:
214 Other transportation	:	:	:	:	:	:	:	:	:	:
236 Travel	:	:	:	:	:	:	69	64	51	47
981 Other services	:	:	:	:	:	:	80	88	109	84
245 Communications services	:	:	:	:	:	:	219	36	49	57
249 Construction services	:	:	:	:	:	:	116	119	160	203
253 Insurance services	:	:	:	:	:	:	82	56	59	62
260 Financial services	:	:	:	:	:	:	100	100	91	87
262 Computer and information services	:	:	:	:	:	:	.	:	.	:
266 Royalties and licence fees	:	:	:	:	:	:	28	24	19	11
268 Other business services	:	:	:	:	:	:	70	85	110	92
269 Merchandising and other trade-related serv.	:	:	:	:	:	:	33	97	83	458
270 Merchandising	:	:	:	:	:	:	:	:	:	.
271 Other trade related services	:	:	:	:	:	:	:	:	:	.
272 Operational leasing	:	:	:	:	:	:	151	127	93	355
273 Misc. business, prof. and technical serv.	:	:	:	:	:	:	84	81	114	72
274 Legal, account, man., cons. and pub. rel.	:	:	:	:	:	:
278 Adv., market res. and polling	:	:	:	:	:	:
279 Research and development	:	:	:	:	:	:
280 Architect., engin. and other technical	:	:	:	:	:	:
281 Agric., mining and on-site processing	:	:	:	:	:	:
284 Other	:	:	:	:	:	:
285 Serv. between affiliated enterprises, n i e	:	:	:	:	:	:
287 Personal, cultural and recreational services	:	:	:	:	:	:	47	152	57	32
288 Audio-visual and related services	:	:	:	:	:	:
289 Other personal, cultural and recreational	:	:	:	:	:	:
291 Government services, n i e	:	:	:	:	:	:	738	824	939	244
982 Services not allocated	:	:	:	:	:	:	-	-	-	-
300 INCOME	:	:	:	:	:	:	76	96	78	102
310 Compensation of employees	:	:	:	:	:	:	176	119	124	174
320 Investment Income	:	:	:	:	:	:	75	95	77	101
379 CURRENT TRANSFERS	:	:	:	:	:	:	70	41	48	41
993 CURRENT ACCOUNT	:	:	:	:	:	:	:	:	:	:
994 CAPITAL ACCOUNT	:	:	:	:	:	:	:	:	:	:
010 CURRENT + CAPITAL ACCOUNT	:	:	:	:	:	:	68	73	72	67
995 FINANCIAL ACCOUNT
998 NET ERRORS AND OMISSIONS

* Source data, not harmonised

15.5.

Reporter: Austria

Partner: Japan

	(Mio ECU)									
	1986	1987	1988	1989	1990	1991	1992*	1993*	1994*	1995*
	Credit									
100 GOODS	:	:	:	:	:	:	512	512	572	567
200 SERVICES	:	:	:	:	:	:	51	103	131	188
205 Transportation	:	:	:	:	:	:	9	9	6	8
206 Sea transport	:	:	:	:	:	:	:	:	:	:
207 Passenger transport on sea	:	:	:	:	:	:	:	:	:	:
208 Freight transport on sea	:	:	:	:	:	:	:	:	:	:
209 Support, auxiliary and other services	:	:	:	:	:	:	:	:	:	:
210 Air transport	:	:	:	:	:	:	:	:	:	:
211 Passenger transport by air	:	:	:	:	:	:	:	:	:	:
212 Freight transport by air	:	:	:	:	:	:	:	:	:	:
213 Supporting, auxiliary and other services	:	:	:	:	:	:	:	:	:	:
214 Other transportation	:	:	:	:	:	:	:	:	:	:
236 Travel	:	:	:	:	:	:	74	104	90	106
981 Other services	:	:	:	:	:	:	-32	-10	35	74
245 Communications services	:	:	:	:	:	:	0	0	0	1
249 Construction services	:	:	:	:	:	:	1	0	1	1
253 Insurance services	:	:	:	:	:	:	5	7	10	9
260 Financial services	:	:	:	:	:	:	9	4	5	2
262 Computer and information services	:	:	:	:	:	:	:	:	:	:
266 Royalties and licence fees	:	:	:	:	:	:	3	5	3	3
268 Other business services	:	:	:	:	:	:	-66	-48	15	50
269 Merchanting and other trade-related serv.	:	:	:	:	:	:	-133	-111	-78	-43
270 Merchanting	:	:	:	:	:	:	:	:	:	:
271 Other trade related services	:	:	:	:	:	:	:	:	:	:
272 Operational leasing	:	:	:	:	:	:	2	0	0	1
273 Misc. business, prof. and technical serv.	:	:	:	:	:	:	65	63	93	92
274 Legal, account., man., cons and pub. rel.	:	:	:	:	:	:	:	:	:	:
278 Adv, market res. and polling	:	:	:	:	:	:	:	:	:	:
279 Research and development	:	:	:	:	:	:	:	:	:	:
280 Architect, engin. and other technical	:	:	:	:	:	:	:	:	:	:
281 Agric., mining and on-site processing	:	:	:	:	:	:	:	:	:	:
284 Other	:	:	:	:	:	:	:	:	:	:
285 Serv between affiliated enterprises, n/e	:	:	:	:	:	:	:	:	:	:
287 Personal, cultural and recreational services	:	:	:	:	:	:	3	3	2	1
288 Audio-visual and related services	:	:	:	:	:	:	:	:	:	:
289 Other personal, cultural and recreational	:	:	:	:	:	:	:	:	:	:
291 Government services, n/e	:	:	:	:	:	:	13	18	-2	8
982 Services not allocated	:	:	:	:	:	:	0	0	0	0
300 INCOME	:	:	:	:	:	:	159	143	113	122
310 Compensation of employees	:	:	:	:	:	:	3	4	3	7
320 Investment income	:	:	:	:	:	:	156	139	110	116
379 CURRENT TRANSFERS	:	:	:	:	:	:	14	15	41	17
993 CURRENT ACCOUNT	:	:	:	:	:	:	:	:	:	:
994 CAPITAL ACCOUNT	:	:	:	:	:	:	:	:	:	:
010 CURRENT + CAPITAL ACCOUNT	:	:	:	:	:	:	736	773	857	895
995 FINANCIAL ACCOUNT	:	:	:	:	:	:	:	:	:	:
998 NET ERRORS AND OMISSIONS	:	:	:	:	:	:	:	:	:	:

* Source data, not harmonised

15.5.

Reporter: Austria

Partner: Japan

	(Mio ECU)									
	1986	1987	1988	1989	1990	1991	1992*	1993*	1994*	1995*
	Debit									
100 GOODS	:	:	:	:	:	:	1 969	1 616	1 983	1 244
200 SERVICES	:	:	:	:	:	:	161	294	280	389
205 Transportation	:	:	:	:	:	:	0	0	0	0
206 Sea transport	:	:	:	:	:	:	:	:	:	:
207 Passenger transport on sea	:	:	:	:	:	:	:	:	:	:
208 Freight transport on sea	:	:	:	:	:	:	:	:	:	:
209 Support. auxiliary and other services	:	:	:	:	:	:	:	:	:	:
210 Air transport	:	:	:	:	:	:	:	:	:	:
211 Passenger transport by air	:	:	:	:	:	:	:	:	:	:
212 Freight transport by air	:	:	:	:	:	:	:	:	:	:
213 Supporting, auxiliary and other services	:	:	:	:	:	:	:	:	:	:
214 Other transportation	:	:	:	:	:	:	:	:	:	:
236 Travel	:	:	:	:	:	:	20	31	23	21
981 Other services	:	:	:	:	:	:	141	263	256	368
245 Communications services	:	:	:	:	:	:	0	0	0	0
249 Construction services	:	:	:	:	:	:	2	1	0	0
253 Insurance services	:	:	:	:	:	:	4	4	2	5
260 Financial services	:	:	:	:	:	:	7	7	14	3
262 Computer and information services	:	:	:	:	:	:	:	:	:	:
266 Royalties and licence fees	:	:	:	:	:	:	4	2	1	4
268 Other business services	:	:	:	:	:	:	120	245	235	353
269 Merchanting and other trade-related serv.	:	:	:	:	:	:	-2	10	3	5
270 Merchanting	:	:	:	:	:	:	:	:	:	:
271 Other trade related services	:	:	:	:	:	:	:	:	:	:
272 Operational leasing	:	:	:	:	:	:	0	1	0	0
273 Misc. business, prof. and technical serv.	:	:	:	:	:	:	122	234	231	348
274 Legal, account., man., cons. and pub. rel.	:	:	:	:	:	:	:	:	:	:
278 Adv., market res. and polling	:	:	:	:	:	:	:	:	:	:
279 Research and development	:	:	:	:	:	:	:	:	:	:
280 Architect., engin. and other technical	:	:	:	:	:	:	:	:	:	:
281 Agric., mining and on-site processing	:	:	:	:	:	:	:	:	:	:
284 Other	:	:	:	:	:	:	:	:	:	:
285 Serv. between affiliated enterprises, n/e	:	:	:	:	:	:	:	:	:	:
287 Personal, cultural and recreational services	:	:	:	:	:	:	0	0	0	0
288 Audio-visual and related services	:	:	:	:	:	:	:	:	:	:
289 Other personal, cultural and recreational	:	:	:	:	:	:	:	:	:	:
291 Government services, n/e	:	:	:	:	:	:	3	3	3	3
982 Services not allocated	:	:	:	:	:	:	0	0	0	0
300 INCOME	:	:	:	:	:	:	383	308	383	428
310 Compensation of employees	:	:	:	:	:	:	1	1	2	2
320 Investment Income	:	:	:	:	:	:	382	306	381	426
379 CURRENT TRANSFERS	:	:	:	:	:	:	3	4	3	2
993 CURRENT ACCOUNT	:	:	:	:	:	:	:	:	:	:
994 CAPITAL ACCOUNT	:	:	:	:	:	:	:	:	:	:
010 CURRENT + CAPITAL ACCOUNT	:	:	:	:	:	:	2 516	2 422	2 648	2 063
995 FINANCIAL ACCOUNT	:	:	:	:	:	:	:	:	:	:
998 NET ERRORS AND OMISSIONS	:	:	:	:	:	:	:	:	:	:

* Source data, not harmonised

15.5.

Reporter: Austria

Partner: Japan

(Mio ECU)

	1986	1987	1988	1989	1990	1991	1992*	1993*	1994*	1995*
	Net									
100 GOODS	:	:	:	:	:	:	-1 457	-1 304	-1 411	-676
200 SERVICES	:	:	:	:	:	:	-111	-191	-149	-201
205 Transportation	:	:	:	:	:	:	9	9	6	8
206 Sea transport	:	:	:	:	:	:
207 Passenger transport on sea	:	:	:	:	:	:	:	:	.	.
208 Freight transport on sea	:	:	.	.
209 Support. auxiliary and other services	:	:	:	.
210 Air transport	:	:	:	.
211 Passenger transport by air	:	:	:	:	:	.
212 Freight transport by air	:	:
213 Supporting, auxiliary and other services	:	.	.
214 Other transportation
236 Travel	:	:	:	:	:	:	54	73	67	85
981 Other services	:	:	:	:	:	:	-174	-273	-222	-294
245 Communications services	:	:	:	:	:	:	.	.	0	0
249 Construction services	:	:	:	:	:	:	-1	-1	0	0
253 Insurance services	:	:	:	:	:	:	0	4	8	4
260 Financial services	:	:	:	:	:	:	2	-4	-9	-1
262 Computer and information services
266 Royalties and licence fees	-1	2	2	-1
268 Other business services	-186	-292	-220	-304
269 Merchanting and other trade-related serv	:	-131	-121	-81	-48
270 Merchanting
271 Other trade related services
272 Operational leasing	:	2	-1	.	0
273 Misc. business, prof. and technical serv	-56	-171	-138	-256
274 Legal, account, man., cons. and pub. rel
278 Adv., market res. and polling	:
279 Research and development	:
280 Architect., engin. and other technical	:
281 Agric., mining and on-site processing	:
284 Other	:
285 Serv. between affiliated enterprises, nie
287 Personal, cultural and recreational services	:	3	2	2	1
288 Audio-visual and related services	:
289 Other personal, cultural and recreational	:
291 Government services, n i e	10	15	-5	5
982 Services not allocated	:	:	:	:	:	:	0	0	0	0
300 INCOME	:	:	:	:	:	:	-223	-165	-269	-306
310 Compensation of employees	:	:	2	2	1	5
320 Investment income	:	:	:	:	.	.	-226	-167	-270	-310
379 CURRENT TRANSFERS	:	:	:	:	:	:	11	11	38	15
993 CURRENT ACCOUNT	:	:	:	:	:	:	:	:	:	:
994 CAPITAL ACCOUNT	:	:	:	:	:	:	:	:	:	:
010 CURRENT + CAPITAL ACCOUNT	:	:	:	:	:	:	-1 780	-1 649	-1 791	-1 168
995 FINANCIAL ACCOUNT	:	:	:	:	:	:	:	:	:	:
998 NET ERRORS AND OMISSIONS	:	:	:	:	:	:	:	:	:	:

* Source data, not harmonised

15.5.

Reporter: Austria

Partner: Japan

	(in %)									
	1986	1987	1988	1989	1990	1991	1992*	1993*	1994*	1995*
	Cover ratio									
100 GOODS	:	:	:	:	:	:	26	28	29	46
200 SERVICES	:	:	:	:	:	:	31	35	47	48
205 Transportation	:	:	:	:	:	:	-	-	-	-
206 Sea transport	:	:	:	:	:	:	:	:	:	:
207 Passenger transport on sea	:	:	:	:	:	:	:	:	:	:
208 Freight transport on sea	:	:	:	:	:	:	:	:	:	:
209 Support. auxiliary and other services	:	:	:	:	:	:	:	:	:	:
210 Air transport	:	:	:	:	:	:	:	:	:	:
211 Passenger transport by air	:	:	:	:	:	:	:	:	:	:
212 Freight transport by air	:	:	:	:	:	:	:	:	:	:
213 Supporting, auxiliary and other services	:	:	:	:	:	:	:	:	:	:
214 Other transportation	:	:	:	:	:	:	:	:	:	:
236 Travel	:	:	:	:	:	:	370	337	385	513
981 Other services	:	:	:	:	:	:	-	-	14	20
245 Communications services	:	:	:	:	:	:	0	80	-	400
249 Construction services	:	:	:	:	:	:	47	24	220	350
253 Insurance services	:	:	:	:	:	:	103	213	538	186
260 Financial services	:	:	:	:	:	:	123	53	35	53
262 Computer and information services	:	:	:	:	:	:	:	:	:	:
266 Royalties and licence fees	:	:	:	:	:	:	73	207	235	86
268 Other business services	:	:	:	:	:	:	-	-	6	14
269 Merchanting and other trade-related serv.	:	:	:	:	:	:	-	-	-	-
270 Merchanting	:	:	:	:	:	:	:	:	:	:
271 Other trade related services	:	:	:	:	:	:	:	:	:	:
272 Operational leasing	:	:	:	:	:	:	1 400	13	0	160
273 Misc. business, prof. and technical serv.	:	:	:	:	:	:	54	27	40	27
274 Legal, account, man., cons. and pub. rel.	:	:	:	:	:	:	:	:	:	:
278 Adv., market res. and polling	:	:	:	:	:	:	:	:	:	:
279 Research and development	:	:	:	:	:	:	:	:	:	:
280 Architect., engin. and other technical	:	:	:	:	:	:	:	:	:	:
281 Agric., mining and on-site processing	:	:	:	:	:	:	:	:	:	:
284 Other	:	:	:	:	:	:	:	:	:	:
285 Serv. between affiliated enterprises, n/e	:	:	:	:	:	:	:	:	:	:
287 Personal, cultural and recreational services	:	:	:	:	:	:	1 200	925	750	1 700
288 Audio-visual and related services	:	:	:	:	:	:	:	:	:	:
289 Other personal, cultural and recreational	:	:	:	:	:	:	:	:	:	:
291 Government services, n/e	:	:	:	:	:	:	378	534	-	292
982 Services not allocated	:	:	:	:	:	:	-	-	-	-
300 INCOME	:	:	:	:	:	:	42	46	30	29
310 Compensation of employees	:	:	:	:	:	:	430	283	156	314
320 Investment income	:	:	:	:	:	:	41	45	29	27
379 CURRENT TRANSFERS	:	:	:	:	:	:	428	387	1 583	753
993 CURRENT ACCOUNT	:	:	:	:	:	:	:	:	:	:
994 CAPITAL ACCOUNT	:	:	:	:	:	:	:	:	:	:
010 CURRENT + CAPITAL ACCOUNT	:	:	:	:	:	:	29	32	32	43
995 FINANCIAL ACCOUNT	:	:	:	:	:	:	:	:	:	:
998 NET ERRORS AND OMISSIONS	:	:	:	:	:	:	:	:	:	:

* Source data, not harmonised

16.1.

Reporter: Portugal

Partner: World

(Mio ECU)

	1986	1987	1988	1989	1990	1991	1992	1993	1994	1995
	Credit									
100 GOODS	7 316	8 023	8 200	11 547	12 808	13 093	14 092	13 576	15 654	18 437
200 SERVICES	2 513	2 798	3 020	3 554	4 087	4 364	4 302	5 864	5 645	6 261
205 Transportation	569	529	561	600	735	730	724	1 007	863	1 127
206 Sea transport	74	78	79	90	83	83	80	189	180	186
207 Passenger transport on sea	0	0	0	0	0	0	0	0	2	0
208 Freight transport on sea	74	78	79	90	83	83	80	99	90	87
209 Support. auxiliary and other services	:	:	:	90	89	99
210 Air transport	139	140	124	129	159	155	158	683	557	789
211 Passenger transport by air	113	112	96	97	130	126	130	542	397	585
212 Freight transport by air	26	28	28	32	29	29	28	32	38	39
213 Supporting, auxiliary and other services	:	:	:	109	122	166
214 Other transportation	356	311	358	381	493	491	486	135	125	151
238 Travel	1 553	1 861	2 053	2 450	2 777	3 022	2 840	3 472	3 463	3 717
981 Other services	238	242	242	295	334	355	425	1 385	1 318	1 418
245 Communications services	36	39	39	49	57	61	74	304	283	247
249 Construction services	24	26	26	33	39	41	50	92	127	179
253 Insurance services	12	13	13	16	19	20	24	60	78	85
260 Financial services	28	31	31	39	45	48	58	108	97	191
262 Computer and information services	.	:	:	:	:	:	:	12	18	31
266 Royalties and licence fees	7	8	8	10	12	13	15	31	25	15
268 Other business services	82	89	87	112	130	137	167	614	546	519
269 Merchanting and other trade-related serv.	36	39	38	49	57	60	73	135	118	108
270 Merchanting	-1	-1	-1	-1	-2	-2	-2	-4	-11	-18
271 Other trade related services	37	40	39	50	58	62	75	139	130	127
272 Operational leasing	.	:	:	27	19	12
273 Misc. business, prof and technical serv	46	50	49	63	73	77	94	452	409	399
274 Legal, account., man, cons. and pub. rel.	:	:	:	:	:	:	:	27	36	38
278 Adv., market res and polling	13	14	13	17	20	21	26	47	65	78
279 Research and development	14	16	13
280 Architect., engin. and other technical	.	:	36	52	45
281 Agric, mining and on-site processing	20	15	7
284 Other	247	180	175
285 Serv. between affiliated enterprises, n/e	:	:	61	44	43
287 Personal, cultural and recreational services	0	1	1	1	1	1	1	121	98	92
288 Audio-visual and related services	:	:	:	62	51	48
289 Other personal, cultural and recreational	58	48	45
291 Government services, n/e	48	37	37	35	32	34	36	43	45	58
982 Services not allocated	153	165	164	209	242	257	313	0	0	0
300 INCOME	304	359	405	654	1 062	1 249	1 602	2 093	1 878	2 740
310 Compensation of employees	74	103	124	131	168	162	90	116	115	118
320 Investment Income	230	256	281	523	894	1 087	1 512	1 977	1 764	2 622
379 CURRENT TRANSFERS	3 355	3 788	4 196	4 753	5 043	5 878	7 198	7 142	6 240	6 970
993 CURRENT ACCOUNT	:	:	:	:	:	:	:	:	:	:
994 CAPITAL ACCOUNT	:	:	:	:	:	:	:	:	:	:
010 CURRENT + CAPITAL ACCOUNT	13 489	14 967	16 821	20 508	23 000	24 584	27 194	28 674	29 417	34 409
995 FINANCIAL ACCOUNT	:	:	:	:	:	:	:	:	:	:
998 NET ERRORS AND OMISSIONS	:	:	:	:	:	:	:	:	:	:

16.1.

Reporter: Portugal

Partner: World

	(Mio ECU)									
	1986	1987	1988	1989	1990	1991	1992	1993	1994	1995
	Debit									
100 GOODS	9 021	11 123	13 790	15 973	18 151	19 443	21 366	20 382	22 443	24 971
200 SERVICES	1 549	1 784	2 147	2 439	2 999	3 427	3 485	4 666	4 580	5 014
205 Transportation	704	851	1 049	1 202	1 433	1 553	1 580	1 147	1 199	1 293
206 Sea transport	402	494	612	708	808	870	954	523	554	596
207 Passenger transport on sea	0	0	0	0	0	0	0	1	1	2
208 Freight transport on sea	402	494	612	708	808	870	954	458	490	545
209 Support. auxiliary and other services	.	.	:	:	:	.	:	64	63	49
210 Air transport	172	209	259	301	353	363	388	392	415	443
211 Passenger transport by air	18	19	24	29	43	29	22	235	277	326
212 Freight transport by air	154	190	235	272	310	334	366	60	71	79
213 Supporting, auxiliary and other services	:	:	:	:	:	:	:	96	66	37
214 Other transportation	130	149	178	193	271	320	238	232	230	254
236 Travel	332	367	452	532	677	830	891	1 619	1 433	1 633
981 Other services	324	371	414	449	551	643	627	1 900	1 949	2 088
245 Communications services	9	10	11	13	17	20	19	138	138	135
249 Construction services	24	25	29	32	43	51	49	101	69	159
253 Insurance services	52	53	63	70	92	109	106	145	208	244
260 Financial services	49	51	60	66	87	104	100	207	136	191
262 Computer and information services	:	:	:	:	:	.	.	34	41	50
266 Royalties and licence fees	29	30	35	39	52	61	59	149	174	167
268 Other business services	49	50	60	66	88	103	100	809	881	805
269 Merchanting and other trade-related serv.	30	30	36	40	53	62	60	125	149	142
270 Merchanting	0	0	0	0	0	0	0	0	0	0
271 Other trade related services	30	30	36	40	53	62	60	125	149	142
272 Operational leasing	:	:	139	118	83
273 Misc. business, prof. and technical serv.	19	20	24	26	35	41	40	546	614	580
274 Legal, account, man., cons. and pub. rel.	.	:	.	:	:	.	.	34	40	44
278 Adv., market res. and polling	13	14	16	18	24	28	27	57	65	79
279 Research and development	:	:	:	:	:	:	.	30	12	13
280 Architect., engin. and other technical	:	:	:	:	:	:	:	131	261	190
281 Agric., mining and on-site processing	:	:	9	7	4
284 Other	.	:	229	185	201
285 Serv. between affiliated enterprises, nie	55	45	48
287 Personal, cultural and recreational services	6	6	8	8	11	13	13	127	107	127
288 Audio-visual and related services	88	74	87
289 Other personal, cultural and recreational	.	:	40	34	40
291 Government services, n i e	105	146	147	155	162	182	181	190	194	210
982 Services not allocated	189	195	231	256	338	400	387	0	0	0
300 INCOME	1 298	1 084	1 087	1 208	1 163	1 116	1 078	1 907	1 991	3 137
310 Compensation of employees	38	24	24	33	72	89	89	44	56	67
320 Investment Income	1 260	1 060	1 063	1 175	1 091	1 027	989	1 862	1 935	3 070
379 CURRENT TRANSFERS	398	515	528	624	726	1 019	1 178	1 439	1 656	1 478
993 CURRENT ACCOUNT	:	:	:	:	:	:	:	:	:	:
994 CAPITAL ACCOUNT	:	:	:	:	:	:	:	:	:	:
010 CURRENT + CAPITAL ACCOUNT	12 266	14 507	17 553	20 245	23 038	25 004	27 107	28 394	30 700	34 600
995 FINANCIAL ACCOUNT	:	:	:	:	:	:	:	:	:	:
998 NET ERRORS AND OMISSIONS	:	:	:	:	:	:	:	:	:	:

16.1.

Reporter: Portugal

Partner: World

(Mio ECU)

	1986	1987	1988	1989	1990	1991	1992	1993	1994	1995
	Net									
100 GOODS	-1 705	-3 101	-4 590	-4 426	-5 343	-6 350	-7 274	-6 806	-6 788	-6 534
200 SERVICES	964	1 014	873	1 115	1 088	937	817	1 198	1 064	1 248
205 Transportation	-135	-322	-488	-601	-698	-823	-856	-140	-336	-166
206 Sea transport	-327	-415	-533	-618	-725	-787	-874	-334	-373	-410
207 Passenger transport on sea	0	0	0	0	0	0	0	0	1	-2
208 Freight transport on sea	-327	-415	-533	-618	-725	-787	-874	-359	-400	-458
209 Support. auxiliary and other services	26	26	50
210 Air transport	-34	-69	-134	-172	-194	-208	-230	291	143	347
211 Passenger transport by air	94	93	73	68	87	97	108	307	120	259
212 Freight transport by air	-128	-162	-207	-240	-281	-305	-338	-29	-33	-41
213 Supporting, auxiliary and other services	13	56	129
214 Other transportation	226	162	180	188	222	171	247	-97	-105	-103
236 Travel	1 221	1 494	1 601	1 918	2 099	2 192	1 949	1 852	2 030	2 084
981 Other services	-85	-129	-172	-154	-217	-289	-201	-515	-630	-671
245 Communications services	27	29	27	37	40	41	55	167	145	111
249 Construction services	0	2	-3	1	-4	-10	1	-8	59	20
253 Insurance services	-40	-41	-50	-54	-73	-89	-81	-85	-130	-160
260 Financial services	-21	-20	-29	-27	-42	-56	-42	-99	-39	0
262 Computer and information services	-22	-23	-18
266 Royalties and licence fees	-21	-22	-27	-29	-40	-49	-44	-118	-149	-152
268 Other business services	32	38	27	45	42	34	67	-195	-335	-286
269 Merchanting and other trade-related serv	6	8	2	9	4	-2	13	11	-31	-33
270 Merchanting	-1	-1	-1	-1	-2	-2	-2	-4	-11	-18
271 Other trade related services	7	9	3	10	6	-1	15	14	-20	-15
272 Operational leasing	-112	-99	-71
273 Misc. business, prof. and technical serv.	26	30	25	36	38	36	54	-94	-205	-181
274 Legal, account., man., cons and pub rel.	-7	-4	-6
278 Adv., market res and polling	-1	0	-3	-1	-4	-7	-2	-9	0	-1
279 Research and development	-16	5	0
280 Architect, engin and other technical	-96	-209	-145
281 Agric., mining and on-site processing	11	8	3
284 Other	18	-5	-26
285 Serv between affiliated enterprises, nie	5	0	-5
287 Personal, cultural and recreational services	-6	-6	-7	-8	-10	-12	-12	-7	-9	-35
288 Audio-visual and related services	-25	-23	-40
289 Other personal, cultural and recreational	19	14	5
291 Government services, n i e	-57	-109	-110	-120	-130	-148	-145	-146	-149	-152
982 Services not allocated	-36	-30	-67	-47	-86	-143	-74	0	0	0
300 INCOME	-994	-726	-683	-554	-100	134	524	186	-113	-397
310 Compensation of employees	36	79	100	98	96	73	1	72	59	51
320 Investment Income	-1 030	-805	-783	-652	-196	61	523	114	-172	-448
379 CURRENT TRANSFERS	2 957	3 273	3 668	4 129	4 317	4 859	6 020	5 703	4 554	5 492
993 CURRENT ACCOUNT
994 CAPITAL ACCOUNT
010 CURRENT + CAPITAL ACCOUNT	1 223	460	-732	263	-37	-421	87	280	-1 283	-181
995 FINANCIAL ACCOUNT	-301	1 743	2 731
998 NET ERRORS AND OMISSIONS	21	-460	-2 540

16.1.

Reporter: Portugal

Partner: World

	(in %)									
	1986	1987	1988	1989	1990	1991	1992	1993	1994	1995
	Cover ratio									
100 GOODS	81	72	67	72	71	67	66	67	70	74
200 SERVICES	162	157	141	146	136	127	123	126	123	125
205 Transportation	81	62	53	50	51	47	46	88	72	87
206 Sea transport	18	16	13	13	10	10	8	36	33	31
207 Passenger transport on sea	-	-	-	-	-	-	-	48	138	13
208 Freight transport on sea	18	16	13	13	10	10	8	22	18	16
209 Support. auxiliary and other services	:	:	:	:	:	:	:	140	141	203
210 Air transport	81	67	48	43	45	43	41	174	134	178
211 Passenger transport by air	628	589	400	334	302	434	591	231	143	179
212 Freight transport by air	17	15	12	12	9	9	8	52	53	49
213 Supporting, auxiliary and other services	:	:	:	:	:	:	:	113	184	445
214 Other transportation	274	209	201	197	182	153	204	58	54	60
236 Travel	458	507	454	461	410	364	319	214	242	228
981 Other services	73	65	58	66	61	55	68	73	68	68
245 Communications services	400	390	355	377	335	305	389	221	205	182
249 Construction services	100	104	90	103	91	80	102	92	186	112
253 Insurance services	23	25	21	23	21	18	23	41	37	35
260 Financial services	57	61	52	59	52	46	58	52	71	100
262 Computer and information services	:	:	:	:	:	:	:	35	44	63
266 Royalties and licence fees	24	27	23	26	23	21	25	21	14	9
268 Other business services	167	178	145	170	148	133	167	76	62	65
269 Merchandising and other trade-related serv	120	130	106	123	108	97	122	109	79	76
270 Merchandising	-	-	-	-	-	-	-	-	-	-
271 Other trade related services	123	133	108	125	109	100	125	112	87	89
272 Operational leasing	:	:	:	:	:	:	:	19	16	14
273 Misc business, prof. and technical serv.	242	250	204	242	209	188	235	83	67	69
274 Legal, account., man., cons. and pub. rel	:	:	:	:	:	:	:	79	91	86
278 Adv., market res. and polling	100	100	81	94	83	75	96	83	99	99
279 Research and development	:	:	:	:	:	:	:	46	138	97
280 Architect., engin and other technical	:	:	:	:	:	:	:	27	20	24
281 Agric , mining and on-site processing	:	:	:	:	:	:	:	226	224	183
284 Other	-	-	:	:	:	:	:	108	97	87
285 Serv. between affiliated enterprises, nie	:	:	:	:	:	:	:	110	99	89
287 Personal, cultural and recreational services	0	17	13	13	9	8	8	95	92	73
288 Audio-visual and related services	:	:	:	:	:	:	:	71	69	55
289 Other personal, cultural and recreational	:	:	:	:	:	:	:	147	142	113
291 Government services, n i e	46	25	25	23	20	19	20	23	23	28
982 Services not allocated	81	85	71	82	72	64	81	-	-	-
300 INCOME	23	33	37	54	91	112	149	110	94	87
310 Compensation of employees	195	429	517	397	233	182	101	262	206	176
320 Investment income	18	24	26	45	82	106	153	106	91	85
379 CURRENT TRANSFERS	843	736	795	762	695	577	611	496	370	472
993 CURRENT ACCOUNT	:	:	:	:	:	:	:	:	:	:
994 CAPITAL ACCOUNT	:	:	:	:	:	:	:	:	:	:
010 CURRENT + CAPITAL ACCOUNT	110	103	96	101	100	98	100	101	96	99
995 FINANCIAL ACCOUNT
998 NET ERRORS AND OMISSIONS

16.2.

Reporter: Portugal

Partner: Intra EUR15

	(Mio ECU)									
	1986	1987	1988	1989	1990	1991	1992	1993	1994	1995
	Credit									
100 GOODS	:	:	:	:	:	:	:	10 810	12 472	14 791
200 SERVICES	:	:	:	:	:	:	:	4 100	4 211	4 798
205 Transportation	:	:	:	:	:	:	:	549	547	754
206 Sea transport	:	:	:	:	:	:	:	102	100	94
207 Passenger transport on sea	:	:	:	:	:	:	:	0	1	0
208 Freight transport on sea	:	:	:	:	:	:	:	61	51	44
209 Support auxiliary and other services	:	:	:	:	:	:	:	41	48	50
210 Air transport	:	:	:	:	:	:	:	366	334	529
211 Passenger transport by air	:	:	:	:	:	:	:	256	213	360
212 Freight transport by air	:	:	:	:	:	:	:	21	23	17
213 Supporting, auxiliary and other services	:	:	:	:	:	:	:	90	98	152
214 Other transportation	:	:	:	:	:	:	:	80	113	131
236 Travel	:	:	:	:	:	:	:	2 790	2 880	3 128
981 Other services	:	:	:	:	:	:	:	761	784	916
245 Communications services	:	:	:	:	:	:	:	47	95	98
249 Construction services	:	:	:	:	:	:	:	60	96	146
253 Insurance services	:	:	:	:	:	:	:	45	56	56
260 Financial services	:	:	:	:	:	:	:	79	67	137
262 Computer and information services	:	:	:	:	:	:	:	8	8	16
266 Royalties and licence fees	:	:	:	:	:	:	:	18	10	8
268 Other business services	:	:	:	:	:	:	:	424	371	367
269 Merchanting and other trade-related serv.	:	:	:	:	:	:	:	104	89	82
270 Merchanting	:	:	:	:	:	:	:	0	-7	-12
271 Other trade related services	:	:	:	:	:	:	:	104	96	94
272 Operational leasing	:	:	:	:	:	:	:	23	17	8
273 Misc. business, prof and technical serv.	:	:	:	:	:	:	:	296	266	277
274 Legal, account, man, cons. and pub. rel	:	:	:	:	:	:	:	15	20	26
278 Adv, market res. and polling	:	:	:	:	:	:	:	36	47	54
279 Research and development	:	:	:	:	:	:	:	11	12	10
280 Architect, engin and other technical	:	:	:	:	:	:	:	17	29	26
281 Agric, mining and on-site processing	:	:	:	:	:	:	:	13	12	6
284 Other	:	:	:	:	:	:	:	163	117	124
285 Serv. between affiliated enterprises, n/e	:	:	:	:	:	:	:	40	29	31
287 Personal, cultural and recreational services	:	:	:	:	:	:	:	51	58	61
288 Audio-visual and related services	:	:	:	:	:	:	:	26	30	32
289 Other personal, cultural and recreational	:	:	:	:	:	:	:	25	28	30
291 Government services, n/e	:	:	:	:	:	:	:	32	23	27
982 Services not allocated	:	:	:	:	:	:	:	0	0	0
300 INCOME	:	:	:	:	:	:	:	1 278	1 276	1 719
310 Compensation of employees	:	:	:	:	:	:	:	63	70	74
320 Investment income	:	:	:	:	:	:	:	1 215	1 206	1 645
379 CURRENT TRANSFERS	:	:	:	:	:	:	:	5 273	4 939	5 777
993 CURRENT ACCOUNT	:	:	:	:	:	:	:	:	:	:
994 CAPITAL ACCOUNT	:	:	:	:	:	:	:	:	:	:
010 CURRENT + CAPITAL ACCOUNT	:	:	:	:	:	:	:	21 461	22 898	27 084
995 FINANCIAL ACCOUNT	:	:	:	:	:	:	:	:	:	:
998 NET ERRORS AND OMISSIONS	:	:	:	:	:	:	:	:	:	:

16.2.

Reporter: Portugal

Partner: Intra EUR15

	(Mio ECU)									
	1986	1987	1988	1989	1990	1991	1992	1993	1994	1995
	Debit									
100 GOODS	:	:	:	:	:	:	:	15 222	16 495	18 467
200 SERVICES	:	:	:	:	:	:	:	3 239	3 203	3 520
205 Transportation	:	:	:	:	:	:	:	779	794	902
206 Sea transport	:	:	:	:	:	:	:	358	349	339
207 Passenger transport on sea	:	:	:	:	:	:	:	0	0	2
208 Freight transport on sea	:	:	:	:	:	:	:	314	322	314
209 Support auxiliary and other services	:	:	:	:	:	:	:	44	26	23
210 Air transport	:	:	:	:	:	:	:	242	233	327
211 Passenger transport by air	:	:	:	:	:	:	:	125	145	254
212 Freight transport by air	:	:	:	:	:	:	:	28	36	43
213 Supporting, auxiliary and other services	:	:	:	:	:	:	:	89	52	30
214 Other transportation	:	:	:	:	:	:	:	180	213	237
236 Travel	:	:	:	:	:	:	:	1 178	1 093	1 269
981 Other services	:	:	:	:	:	:	:	1 281	1 316	1 349
245 Communications services	:	:	:	:	:	:	:	17	59	68
249 Construction services	:	:	:	:	:	:	:	95	64	67
253 Insurance services	:	:	:	:	:	:	:	115	171	210
260 Financial services	:	:	:	:	:	:	:	172	95	104
262 Computer and information services	:	:	:	:	:	:	:	20	37	42
266 Royalties and licence fees	:	:	:	:	:	:	:	98	122	97
268 Other business services	:	:	:	:	:	:	:	590	600	571
269 Merchanting and other trade-related serv.	:	:	:	:	:	:	:	97	107	98
270 Merchanting	:	:	:	:	:	:	:	0	0	0
271 Other trade related services	:	:	:	:	:	:	:	97	107	98
272 Operational leasing	:	:	:	:	:	:	:	77	53	32
273 Misc. business, prof and technical serv.	:	:	:	:	:	:	:	415	440	441
274 Legal, account., man., cons. and pub. rel.	:	:	:	:	:	:	:	20	18	33
278 Adv., market res. and polling	:	:	:	:	:	:	:	38	42	56
279 Research and development	:	:	:	:	:	:	:	26	8	6
280 Architect, engin and other technical	:	:	:	:	:	:	:	111	193	165
281 Agric., mining and on-site processing	:	:	:	:	:	:	:	8	6	4
284 Other	:	:	:	:	:	:	:	170	140	144
285 Serv between affiliated enterprises, n/e	:	:	:	:	:	:	:	41	34	35
287 Personal, cultural and recreational services	:	:	:	:	:	:	:	75	64	65
288 Audio-visual and related services	:	:	:	:	:	:	:	52	44	45
289 Other personal, cultural and recreational	:	:	:	:	:	:	:	23	20	20
291 Government services, n/e	:	:	:	:	:	:	:	99	104	126
982 Services not allocated	:	:	:	:	:	:	:	0	0	0
300 INCOME	:	:	:	:	:	:	:	1 393	1 397	2 278
310 Compensation of employees	:	:	:	:	:	:	:	27	34	44
320 Investment income	:	:	:	:	:	:	:	1 365	1 363	2 234
379 CURRENT TRANSFERS	:	:	:	:	:	:	:	1 154	1 505	1 225
993 CURRENT ACCOUNT	:	:	:	:	:	:	:	:	:	:
994 CAPITAL ACCOUNT	:	:	:	:	:	:	:	:	:	:
010 CURRENT + CAPITAL ACCOUNT	:	:	:	:	:	:	:	21 007	22 600	25 490
995 FINANCIAL ACCOUNT	:	:	:	:	:	:	:	:	:	:
998 NET ERRORS AND OMISSIONS	:	:	:	:	:	:	:	:	:	:

16.2.

Reporter: Portugal

Partner: Intra EUR15

	(Mio ECU)									
	1986	1987	1988	1989	1990	1991	1992	1993	1994	1995
	Net									
100 GOODS	:	:	:	:	:	:	:	-4 411	-4 023	-3 676
200 SERVICES	:	:	:	:	:	:	:	861	1 008	1 278
205 Transportation	:	:	:	:	:	:	:	-231	-247	-149
206 Sea transport	:	:	:	:	:	:	:	-255	-249	-245
207 Passenger transport on sea	:	:	:	:	:	:	:	0	1	-1
208 Freight transport on sea	:	:	:	:	:	:	:	-252	-271	-270
209 Support. auxiliary and other services	:	:	:	:	:	:	:	-3	22	26
210 Air transport	:	:	:	:	:	:	:	124	102	202
211 Passenger transport by air	:	:	:	:	:	:	:	131	68	107
212 Freight transport by air	:	:	:	:	:	:	:	-7	-12	-27
213 Supporting, auxiliary and other services	:	:	:	:	:	:	:	0	46	122
214 Other transportation	:	:	:	:	:	:	:	-100	-100	-106
236 Travel	:	:	:	:	:	:	:	1 612	1 787	1 860
981 Other services	:	:	:	:	:	:	:	-520	-532	-433
245 Communications services	:	:	:	:	:	:	:	30	35	30
249 Construction services	:	:	:	:	:	:	:	-35	32	79
253 Insurance services	:	:	:	:	:	:	:	-70	-115	-154
260 Financial services	:	:	:	:	:	:	:	-93	-29	33
262 Computer and information services	:	:	:	:	:	:	:	-13	-28	-26
266 Royalties and licence fees	:	:	:	:	:	:	:	-82	-112	-89
268 Other business services	:	:	:	:	:	:	:	-166	-229	-204
269 Merchanting and other trade-related serv.	:	:	:	:	:	:	:	7	-18	-16
270 Merchanting	:	:	:	:	:	:	:	0	-7	-12
271 Other trade related services	:	:	:	:	:	:	:	7	-11	-4
272 Operational leasing	:	:	:	:	:	:	:	-54	-37	-24
273 Misc. business, prof. and technical serv.	:	:	:	:	:	:	:	-119	-175	-164
274 Legal, account., man., cons. and pub rel	:	:	:	:	:	:	:	-5	3	-6
278 Adv., market res and polling	:	:	:	:	:	:	:	-3	5	-2
279 Research and development	:	:	:	:	:	:	:	-15	4	4
280 Architect, engin. and other technical	:	:	:	:	:	:	:	-94	-164	-139
281 Agric, mining and on-site processing	:	:	:	:	:	:	:	6	6	2
284 Other	:	:	:	:	:	:	:	-7	-24	-20
285 Serv. between affiliated enterprises, n/e	:	:	:	:	:	:	:	-1	-5	-4
287 Personal, cultural and recreational services	:	:	:	:	:	:	:	-24	-6	-4
288 Audio-visual and related services	:	:	:	:	:	:	:	-25	-14	-13
289 Other personal, cultural and recreational	:	:	:	:	:	:	:	1	8	9
291 Government services, n/e	:	:	:	:	:	:	:	-68	-81	-99
982 Services not allocated	:	:	:	:	:	:	:	0	0	0
300 INCOME	:	:	:	:	:	:	:	-116	-121	-559
310 Compensation of employees	:	:	:	:	:	:	:	36	37	30
320 Investment income	:	:	:	:	:	:	:	-151	-158	-589
379 CURRENT TRANSFERS	:	:	:	:	:	:	:	4 118	3 434	4 552
993 CURRENT ACCOUNT	:	:	:	:	:	:	:	:	:	:
994 CAPITAL ACCOUNT	:	:	:	:	:	:	:	:	:	:
010 CURRENT + CAPITAL ACCOUNT	:	:	:	:	:	:	:	454	298	1 594
995 FINANCIAL ACCOUNT	:	:	:	:	:	:	:	:	:	:
998 NET ERRORS AND OMISSIONS	:	:	:	:	:	:	:	:	:	:

16.2.

 Reporter: Portugal
 Partner: Intra EUR15

	(in %)									
	1986	1987	1988	1989	1990	1991	1992	1993	1994	1995
	Cover ratio									
100 GOODS	:	:	:	:	:	:	:	71	76	80
200 SERVICES	:	:	:	:	:	:	:	127	131	136
205 Transportation	:	:	:	:	:	:	:	70	69	84
206 Sea transport	:	:	:	:	:	:	:	29	29	28
207 Passenger transport on sea	:	:	:	:	:	:	:	74	396	2
208 Freight transport on sea	:	:	:	:	:	:	:	20	16	14
209 Support. auxiliary and other services	:	:	:	:	:	:	:	93	182	213
210 Air transport	:	:	:	:	:	:	:	151	144	162
211 Passenger transport by air	:	:	:	:	:	:	:	205	147	142
212 Freight transport by air	:	:	:	:	:	:	:	74	66	39
213 Supporting, auxiliary and other services	:	:	:	:	:	:	:	100	188	508
214 Other transportation	:	:	:	:	:	:	:	45	53	55
236 Travel	:	:	:	:	:	:	:	237	263	247
981 Other services	:	:	:	:	:	:	:	59	60	68
245 Communications services	:	:	:	:	:	:	:	273	160	145
249 Construction services	:	:	:	:	:	:	:	63	150	217
253 Insurance services	:	:	:	:	:	:	:	39	33	27
260 Financial services	:	:	:	:	:	:	:	46	70	132
262 Computer and information services	:	:	:	:	:	:	:	37	23	38
266 Royalties and licence fees	:	:	:	:	:	:	:	16	8	8
268 Other business services	:	:	:	:	:	:	:	72	62	64
269 Merchanting and other trade-related serv.	:	:	:	:	:	:	:	107	83	84
270 Merchanting	:	:	:	:	:	:	:	-	-	-
271 Other trade related services	:	:	:	:	:	:	:	107	90	96
272 Operational leasing	:	:	:	:	:	:	:	30	31	26
273 Misc. business, prof and technical serv	:	:	:	:	:	:	:	71	60	63
274 Legal, account, man, cons and pub. rel.	:	:	:	:	:	:	:	76	115	80
278 Adv, market res. and polling	:	:	:	:	:	:	:	93	112	97
279 Research and development	:	:	:	:	:	:	:	43	157	173
280 Architect, engin. and other technical	:	:	:	:	:	:	:	15	15	16
281 Agric, mining and on-site processing	:	:	:	:	:	:	:	171	195	156
284 Other	:	:	:	:	:	:	:	96	83	86
285 Serv. between affiliated enterprises, n/e	:	:	:	:	:	:	:	98	85	88
287 Personal, cultural and recreational services	:	:	:	:	:	:	:	68	91	94
288 Audio-visual and related services	:	:	:	:	:	:	:	51	68	70
289 Other personal, cultural and recreational	:	:	:	:	:	:	:	106	141	146
291 Government services, n/e	:	:	:	:	:	:	:	33	22	22
982 Services not allocated	:	:	:	:	:	:	:	-	-	-
300 INCOME	:	:	:	:	:	:	:	92	91	75
310 Compensation of employees	:	:	:	:	:	:	:	231	209	167
320 Investment Income	:	:	:	:	:	:	:	89	88	74
379 CURRENT TRANSFERS	:	:	:	:	:	:	:	457	328	472
993 CURRENT ACCOUNT	:	:	:	:	:	:	:	:	:	:
994 CAPITAL ACCOUNT	:	:	:	:	:	:	:	:	:	:
010 CURRENT + CAPITAL ACCOUNT	:	:	:	:	:	:	:	102	101	106
995 FINANCIAL ACCOUNT
998 NET ERRORS AND OMISSIONS

16.3.

Reporter: Portugal

Partner: Extra EUR15

	(Mio ECU)									
	1986	1987	1988	1989	1990	1991	1992	1993	1994	1995
	Credit									
100 GOODS	:	:	:	:	:	:	:	2 646	3 065	3 519
200 SERVICES	:	:	:	:	:	:	:	1 764	1 434	1 464
205 Transportation	:	:	:	:	:	:	:	459	316	373
206 Sea transport	:	:	:	:	:	:	:	87	80	93
207 Passenger transport on sea	:	:	:	:	:	:	:	0	1	0
208 Freight transport on sea	:	:	:	:	:	:	:	37	39	43
209 Support. auxiliary and other services	:	:	:	:	:	:	:	49	41	49
210 Air transport	:	:	:	:	:	:	:	317	223	261
211 Passenger transport by air	:	:	:	:	:	:	:	286	185	224
212 Freight transport by air	:	:	:	:	:	:	:	11	15	22
213 Supporting, auxiliary and other services	:	:	:	:	:	:	:	20	24	15
214 Other transportation	:	:	:	:	:	:	:	55	13	20
236 Travel	:	:	:	:	:	:	:	682	583	589
981 Other services	:	:	:	:	:	:	:	624	535	502
245 Communications services	:	:	:	:	:	:	:	257	189	149
249 Construction services	:	:	:	:	:	:	:	32	32	33
253 Insurance services	:	:	:	:	:	:	:	15	22	29
260 Financial services	:	:	:	:	:	:	:	29	30	54
262 Computer and information services	:	:	:	:	:	:	:	4	9	16
266 Royalties and licence fees	:	:	:	:	:	:	:	15	15	7
268 Other business services	:	:	:	:	:	:	:	191	176	153
269 Merchanting and other trade-related serv	:	:	:	:	:	:	:	31	30	26
270 Merchanting	:	:	:	:	:	:	:	-4	-4	-7
271 Other trade related services	:	:	:	:	:	:	:	35	34	33
272 Operational leasing	:	:	:	:	:	:	:	4	3	4
273 Misc. business, prof. and technical serv	:	:	:	:	:	:	:	156	143	123
274 Legal, account., man , cons. and pub rel	:	:	:	:	:	:	:	12	16	12
278 Adv , market res. and polling	:	:	:	:	:	:	:	12	18	24
279 Research and development	:	:	:	:	:	:	:	3	4	3
280 Architect , engin. and other technical	:	:	:	:	:	:	:	18	23	19
281 Agric., mining and on-site processing	:	:	:	:	:	:	:	7	3	1
284 Other	:	:	:	:	:	:	:	84	64	51
285 Serv. between affiliated enterprises, n/e	:	:	:	:	:	:	:	21	16	13
287 Personal, cultural and recreational services	:	:	:	:	:	:	:	69	40	31
288 Audio-visual and related services	:	:	:	:	:	:	:	36	21	16
289 Other personal, cultural and recreational	:	:	:	:	:	:	:	34	19	15
291 Government services, n/e	:	:	:	:	:	:	:	11	22	31
982 Services not allocated	:	:	:	:	:	:	:	0	0	0
300 INCOME	:	:	:	:	:	:	:	815	602	1 022
310 Compensation of employees	:	:	:	:	:	:	:	53	44	44
320 Investment income	:	:	:	:	:	:	:	762	558	977
379 CURRENT TRANSFERS	:	:	:	:	:	:	:	1 670	1 301	1 194
993 CURRENT ACCOUNT	:	:	:	:	:	:	:	:	:	:
994 CAPITAL ACCOUNT	:	:	:	:	:	:	:	:	:	:
010 CURRENT + CAPITAL ACCOUNT	:	:	:	:	:	:	:	7 095	6 402	7 198
995 FINANCIAL ACCOUNT	:	:	:	:	:	:	:	:	:	:
998 NET ERRORS AND OMISSIONS	:	:	:	:	:	:	:	:	:	:

16.3.

Reporter: Portugal

Partner: Extra EUR15

	(Mio ECU)									
	1986	1987	1988	1989	1990	1991	1992	1993	1994	1995
	Debit									
100 GOODS	:	:	:	:	:	:	:	5 140	5 940	6 494
200 SERVICES	:	:	:	:	:	:	:	1 427	1 377	1 494
205 Transportation	:	:	:	:	:	:	:	368	405	390
206 Sea transport	:	:	:	:	:	:	:	165	205	257
207 Passenger transport on sea	:	:	:	:	:	:	:	0	1	1
208 Freight transport on sea	:	:	:	:	:	:	:	144	168	231
209 Support. auxiliary and other services	:	:	:	:	:	:	:	21	36	25
210 Air transport	:	:	:	:	:	:	:	150	182	116
211 Passenger transport by air	:	:	:	:	:	:	:	110	132	73
212 Freight transport by air	:	:	:	:	:	:	:	33	36	36
213 Supporting, auxiliary and other services	:	:	:	:	:	:	:	7	14	7
214 Other transportation	:	:	:	:	:	:	:	52	17	17
236 Travel	:	:	:	:	:	:	:	441	340	354
981 Other services	:	:	:	:	:	:	:	618	633	739
245 Communications services	:	:	:	:	:	:	:	120	79	67
249 Construction services	:	:	:	:	:	:	:	5	5	92
253 Insurance services	:	:	:	:	:	:	:	30	38	34
260 Financial services	:	:	:	:	:	:	:	34	41	87
262 Computer and information services	:	:	:	:	:	:	:	14	4	8
266 Royalties and licence fees	:	:	:	:	:	:	:	51	52	70
268 Other business services	:	:	:	:	:	:	:	219	281	234
269 Merchanting and other trade-related serv.	:	:	:	:	:	:	:	27	43	44
270 Merchanting	:	:	:	:	:	:	:	0	0	0
271 Other trade related services	:	:	:	:	:	:	:	27	43	44
272 Operational leasing	:	:	:	:	:	:	:	61	64	51
273 Misc. business, prof. and technical serv.	:	:	:	:	:	:	:	131	174	139
274 Legal, account., man., cons. and pub. rel	:	:	:	:	:	:	:	14	22	12
278 Adv., market res. and polling	:	:	:	:	:	:	:	18	24	23
279 Research and development	:	:	:	:	:	:	:	4	4	7
280 Architect., engin. and other technical	:	:	:	:	:	:	:	20	68	25
281 Agnc., mining and on-site processing	:	:	:	:	:	:	:	1	1	0
284 Other	:	:	:	:	:	:	:	59	45	57
285 Serv. between affiliated enterprises, n/e	:	:	:	:	:	:	:	14	11	14
287 Personal, cultural and recreational services	:	:	:	:	:	:	:	52	43	62
288 Audio-visual and related services	:	:	:	:	:	:	:	36	30	42
289 Other personal, cultural and recreational	:	:	:	:	:	:	:	16	14	19
291 Government services, n/e	:	:	:	:	:	:	:	91	90	84
982 Services not allocated	:	:	:	:	:	:	:	0	0	0
300 INCOME	:	:	:	:	:	:	:	514	594	859
310 Compensation of employees	:	:	:	:	:	:	:	17	22	23
320 Investment Income	:	:	:	:	:	:	:	497	572	836
379 CURRENT TRANSFERS	:	:	:	:	:	:	:	285	181	253
993 CURRENT ACCOUNT	:	:	:	:	:	:	:	:	:	:
994 CAPITAL ACCOUNT	:	:	:	:	:	:	:	:	:	:
010 CURRENT + CAPITAL ACCOUNT	:	:	:	:	:	:	:	7 367	8 092	9 099
995 FINANCIAL ACCOUNT	:	:	:	:	:	:	:	:	:	:
998 NET ERRORS AND OMISSIONS	:	:	:	:	:	:	:	:	:	:

16.3.

Reporter: Portugal

Partner: Extra EUR15

(Mio ECU)

	1986	1987	1988	1989	1990	1991	1992	1993	1994	1995
	Net									
100 GOODS	:	:	:	:	:	:	:	-2 494	-2 875	-2 975
200 SERVICES	:	:	:	:	:	:	:	336	57	-30
205 Transportation	:	:	:	:	:	:	:	91	-88	-17
206 Sea transport	:	:	:	:	:	:	:	-79	-125	-165
207 Passenger transport on sea	:	:	:	:	:	:	:	0	0	-1
208 Freight transport on sea	:	:	:	:	:	:	:	-107	-129	-188
209 Support auxiliary and other services	:	:	:	:	:	:	:	29	4	24
210 Air transport	:	:	:	:	:	:	:	167	41	145
211 Passenger transport by air	:	:	:	:	:	:	:	176	53	152
212 Freight transport by air	:	:	:	:	:	:	:	-22	-21	-14
213 Supporting, auxiliary and other services	:	:	:	:	:	:	:	12	10	7
214 Other transportation	:	:	:	:	:	:	:	3	-5	3
236 Travel	:	:	:	:	:	:	:	240	243	224
981 Other services	:	:	:	:	:	:	:	5	-98	-238
245 Communications services	:	:	:	:	:	:	:	137	110	81
249 Construction services	:	:	:	:	:	:	:	27	27	-59
253 Insurance services	:	:	:	:	:	:	:	-15	-16	-6
260 Financial services	:	:	:	:	:	:	:	-5	-10	-33
262 Computer and information services	:	:	:	:	:	:	:	-10	5	8
266 Royalties and licence fees	:	:	:	:	:	:	:	-36	-37	-63
268 Other business services	:	:	:	:	:	:	:	-29	-105	-82
269 Merchanting and other trade-related serv.	:	:	:	:	:	:	:	4	-13	-18
270 Merchanting	:	:	:	:	:	:	:	-4	-4	-7
271 Other trade related services	:	:	:	:	:	:	:	8	-9	-11
272 Operational leasing	:	:	:	:	:	:	:	-57	-62	-48
273 Misc. business, prof. and technical serv.	:	:	:	:	:	:	:	25	-30	-16
274 Legal, account, man., cons. and pub. rel.	:	:	:	:	:	:	:	-2	-6	0
278 Adv., market res. and polling	:	:	:	:	:	:	:	-7	-6	1
279 Research and development	:	:	:	:	:	:	:	-2	0	-4
280 Architect, engin. and other technical	:	:	:	:	:	:	:	-2	-45	-6
281 Agric., mining and on-site processing	:	:	:	:	:	:	:	6	3	1
284 Other	:	:	:	:	:	:	:	25	19	-6
285 Serv. between affiliated enterprises, n/e	:	:	:	:	:	:	:	6	5	-1
287 Personal, cultural and recreational services	:	:	:	:	:	:	:	17	-3	-31
288 Audio-visual and related services	:	:	:	:	:	:	:	0	-9	-26
289 Other personal, cultural and recreational	:	:	:	:	:	:	:	17	6	-4
291 Government services, n/e	:	:	:	:	:	:	:	-80	-68	-53
982 Services not allocated	:	:	:	:	:	:	:	0	0	0
300 INCOME	:	:	:	:	:	:	:	301	8	162
310 Compensation of employees	:	:	:	:	:	:	:	36	22	21
320 Investment Income	:	:	:	:	:	:	:	265	-14	141
379 CURRENT TRANSFERS	:	:	:	:	:	:	:	1 584	1 120	941
993 CURRENT ACCOUNT	:	:	:	:	:	:	:	:	:	:
994 CAPITAL ACCOUNT	:	:	:	:	:	:	:	:	:	:
010 CURRENT + CAPITAL ACCOUNT	:	:	:	:	:	:	:	-272	-1 690	-1 902
995 FINANCIAL ACCOUNT	:	:	:	:	:	:	:	:	:	:
998 NET ERRORS AND OMISSIONS	:	:	:	:	:	:	:	:	:	:

16.3.

Reporter: Portugal

Partner: Extra EUR15

	(in %)									
	1986	1987	1988	1989	1990	1991	1992	1993	1994	1995
	Cover ratio									
100 GOODS	:	:	:	:	:	:	:	51	52	54
200 SERVICES	:	:	:	:	:	:	:	124	104	98
205 Transportation	:	:	:	:	:	:	:	125	78	96
206 Sea transport	:	:	:	:	:	:	:	52	39	36
207 Passenger transport on sea	:	:	:	:	:	:	:	36	75	32
208 Freight transport on sea	:	:	:	:	:	:	:	26	23	19
209 Support. auxiliary and other services	:	:	:	:	:	:	:	240	111	194
210 Air transport	:	:	:	:	:	:	:	211	123	225
211 Passenger transport by air	:	:	:	:	:	:	:	259	140	309
212 Freight transport by air	:	:	:	:	:	:	:	34	41	61
213 Supporting, auxiliary and other services	:	:	:	:	:	:	:	276	167	195
214 Other transportation	:	:	:	:	:	:	:	105	73	117
236 Travel	:	:	:	:	:	:	:	154	172	162
981 Other services	:	:	:	:	:	:	:	101	85	68
245 Communications services	:	:	:	:	:	:	:	214	238	221
249 Construction services	:	:	:	:	:	:	:	590	687	36
253 Insurance services	:	:	:	:	:	:	:	50	59	84
260 Financial services	:	:	:	:	:	:	:	84	75	62
262 Computer and information services	:	:	:	:	:	:	:	30	213	193
266 Royalties and licence fees	:	:	:	:	:	:	:	29	28	10
268 Other business services	:	:	:	:	:	:	:	87	63	65
269 Merchandising and other trade-related serv	:	:	:	:	:	:	:	114	70	60
270 Merchandising	:	:	:	:	:	:	:	-	-	-
271 Other trade related services	:	:	:	:	:	:	:	129	78	75
272 Operational leasing	:	:	:	:	:	:	:	6	4	7
273 Misc. business, prof and technical serv	:	:	:	:	:	:	:	119	82	88
274 Legal, account., man., cons and pub. rel.	:	:	:	:	:	:	:	84	72	102
278 Adv., market res and polling	:	:	:	:	:	:	:	63	77	103
279 Research and development	:	:	:	:	:	:	:	64	101	40
280 Architect., engin. and other technical	:	:	:	:	:	:	:	92	33	75
281 Agric., mining and on-site processing	:	:	:	:	:	:	:	666	513	535
284 Other	:	:	:	:	:	:	:	143	142	89
285 Serv. between affiliated enterprises, nle	:	:	:	:	:	:	:	145	145	91
287 Personal, cultural and recreational services	:	:	:	:	:	:	:	133	92	50
288 Audio-visual and related services	:	:	:	:	:	:	:	99	69	38
289 Other personal, cultural and recreational	:	:	:	:	:	:	:	206	143	78
291 Government services, n i e	:	:	:	:	:	:	:	12	24	37
982 Services not allocated	:	:	:	:	:	:	:	-	-	-
300 INCOME	:	:	:	:	:	:	:	159	101	119
310 Compensation of employees	:	:	:	:	:	:	:	312	199	193
320 Investment income	:	:	:	:	:	:	:	153	98	117
379 CURRENT TRANSFERS	:	:	:	:	:	:	:	655	719	472
993 CURRENT ACCOUNT	:	:	:	:	:	:	:	:	:	:
994 CAPITAL ACCOUNT	:	:	:	:	:	:	:	:	:	:
010 CURRENT + CAPITAL ACCOUNT	:	:	:	:	:	:	:	96	79	79
995 FINANCIAL ACCOUNT	:	:	:	:	:	:	:	-	-	-
998 NET ERRORS AND OMISSIONS	:	:	:	:	:	:	:	-	-	-

16.4.

Reporter: Portugal

Partner: Intra EUR12

	(Mio ECU)									
	1986	1987	1988	1989	1990	1991	1992	1993	1994	1995
	Credit									
100 GOODS	5 045	5 748	6 717	8 345	9 519	9 947	10 668	10 171	11 761	14 018
200 SERVICES	1 313	1 544	1 650	1 883	2 310	2 502	2 546	3 893	3 998	4 600
205 Transportation	203	192	174	203	257	274	302	513	517	737
206 Sea transport	38	42	40	48	50	52	47	98	94	90
207 Passenger transport on sea	0	0	0	0	0	0	0	0	1	0
208 Freight transport on sea	38	42	40	48	50	52	47	59	47	43
209 Support auxiliary and other services	39	46	47
210 Air transport	70	71	41	64	80	80	74	344	314	521
211 Passenger transport by air	55	54	25	45	60	59	55	235	193	354
212 Freight transport by air	15	17	16	19	20	21	19	20	23	17
213 Supporting, auxiliary and other services	88	98	151
214 Other transportation	95	79	92	92	128	142	181	71	109	125
236 Travel	928	1 138	1 253	1 421	1 747	1 874	1 810	2 640	2 738	2 971
981 Other services	112	129	137	157	183	210	256	741	743	892
245 Communications services	17	21	21	25	30	36	44	44	75	93
249 Construction services	12	14	14	17	20	24	29	60	95	145
253 Insurance services	7	8	8	10	12	14	18	44	55	55
260 Financial services	16	19	19	23	27	32	40	77	65	136
262 Computer and information services	8	8	15
266 Royalties and licence fees	2	3	3	3	4	5	6	15	10	8
268 Other business services	36	44	44	53	64	75	93	411	356	354
269 Merchanting and other trade-related serv	19	23	23	28	34	40	49	99	81	77
270 Merchanting	0	0	0	0	0	0	0	0	-7	-12
271 Other trade related services	19	23	23	28	34	39	49	99	88	89
272 Operational leasing	23	16	8
273 Misc. business, prof and technical serv.	17	21	21	25	30	35	44	289	259	269
274 Legal, account, man., cons and pub. rel	15	20	25
278 Adv., market res. and polling	7	8	8	10	12	14	18	36	46	54
279 Research and development	11	12	9
280 Architect, engin. and other technical	16	29	26
281 Agnc, mining and on-site processing	13	11	5
284 Other	159	113	120
285 Serv between affiliated enterprises, nie	39	28	30
287 Personal, cultural and recreational services	0	0	0	0	0	0	0	50	58	60
288 Audio-visual and related services	26	30	31
289 Other personal, cultural and recreational	24	28	29
291 Government services, n i e	22	19	27	25	24	24	26	32	21	26
982 Services not allocated	70	85	86	102	123	145	179	0	0	0
300 INCOME	137	168	216	380	601	697	1 185	1 270	1 266	1 701
310 Compensation of employees	34	52	71	85	102	92	49	62	69	71
320 Investment Income	103	116	145	295	499	605	1 136	1 208	1 198	1 630
379 CURRENT TRANSFERS	2 209	2 560	2 932	3 290	3 398	4 087	5 512	5 263	4 926	5 770
993 CURRENT ACCOUNT
994 CAPITAL ACCOUNT
010 CURRENT + CAPITAL ACCOUNT	8 703	10 020	11 516	13 899	15 829	17 233	19 912	20 598	21 951	26 088
995 FINANCIAL ACCOUNT
998 NET ERRORS AND OMISSIONS

16.4.

 Reporter: Portugal
 Partner: Intra EUR12

	(Mio ECU)									
	1986	1987	1988	1989	1990	1991	1992	1993	1994	1995
	Debit									
100 GOODS	5 307	7 119	9 277	10 893	12 550	13 983	15 792	14 675	15 960	17 876
200 SERVICES	912	1 106	1 356	1 515	1 861	2 184	2 304	3 153	3 131	3 449
205 Transportation	402	529	691	775	905	999	1 100	742	777	882
206 Sea transport	248	331	432	506	587	659	742	353	336	325
207 Passenger transport on sea	0	0	0	0	0	0	0	0	0	2
208 Freight transport on sea	248	331	432	506	587	659	742	309	310	301
209 Support, auxiliary and other services	.	:	.	.	:	:	:	43	26	22
210 Air transport	91	119	155	180	214	217	239	210	232	326
211 Passenger transport by air	14	15	20	22	30	11	7	94	144	253
212 Freight transport by air	77	104	135	158	184	206	232	27	35	43
213 Supporting, auxiliary and other services	.	:	89	52	30
214 Other transportation	63	79	104	88	105	124	119	179	209	232
236 Travel	209	229	281	315	423	518	547	1 158	1 073	1 249
981 Other services	192	234	254	278	341	420	415	1 254	1 281	1 318
245 Communications services	5	5	6	7	9	12	11	17	57	66
249 Construction services	20	20	23	26	34	44	43	94	64	66
253 Insurance services	31	32	37	41	54	69	68	114	168	207
260 Financial services	33	35	40	45	58	75	74	171	94	103
262 Computer and information services	20	37	42
266 Royalties and licence fees	17	18	20	23	30	39	38	96	122	96
268 Other business services	31	33	38	43	56	72	70	573	581	556
269 Merchanting and other trade-related serv	19	20	23	26	34	44	43	93	99	91
270 Merchanting	0	0	0	0	0	0	0	0	0	0
271 Other trade related services	19	20	23	26	34	44	43	93	99	91
272 Operational leasing	77	53	32
273 Misc business, prof and technical serv	12	13	15	17	22	28	27	402	429	433
274 Legal, account., man., cons and pub. rel.	19	17	32
278 Adv , market res. and polling	7	8	9	10	13	17	16	38	40	55
279 Research and development	26	8	6
280 Architect , engin and other technical	109	189	163
281 Agric , mining and on-site processing	7	6	3
284 Other	166	136	140
285 Serv between affiliated enterprises, nie	40	33	34
287 Personal, cultural and recreational services	2	2	3	3	4	5	5	74	63	64
288 Audio-visual and related services	51	44	44
289 Other personal, cultural and recreational	23	20	20
291 Government services, n i e	53	88	87	90	95	104	105	95	95	118
982 Services not allocated	109	114	130	147	192	246	242	0	0	0
300 INCOME	612	475	551	522	608	673	732	1 374	1 381	2 258
310 Compensation of employees	7	12	13	17	38	47	55	27	32	43
320 Investment Income	605	463	538	505	570	626	677	1 347	1 349	2 214
379 CURRENT TRANSFERS	317	425	456	540	596	891	1 021	1 153	1 502	1 224
993 CURRENT ACCOUNT	:	:	:	:	:	:	:	:	:	:
994 CAPITAL ACCOUNT	:	:	:	:	:	:	:	:	:	:
010 CURRENT + CAPITAL ACCOUNT	7 147	9 125	11 639	13 471	15 615	17 731	19 849	20 355	21 973	24 807
995 FINANCIAL ACCOUNT	:	:	:	:	:	:	:	:	:	:
998 NET ERRORS AND OMISSIONS	:	:	:	:	:	:	:	:	:	:

16.4.

Reporter: Portugal

Partner: Intra EUR12

(Mio ECU)

	1986	1987	1988	1989	1990	1991	1992	1993	1994	1995
	Net									
100 GOODS	-262	-1 370	-2 560	-2 548	-3 031	-4 036	-5 124	-4 504	-4 199	-3 859
200 SERVICES	401	438	295	368	450	319	243	740	867	1 151
205 Transportation	-199	-337	-517	-572	-648	-726	-799	-229	-260	-145
206 Sea transport	-210	-290	-392	-459	-537	-607	-695	-255	-242	-235
207 Passenger transport on sea	0	0	0	0	0	0	0	0	1	-1
208 Freight transport on sea	-210	-290	-392	-459	-537	-607	-695	-251	-263	-258
209 Support. auxiliary and other services	:	:	:	:	:	:	:	-4	20	25
210 Air transport	-21	-48	-113	-117	-134	-137	-165	134	82	196
211 Passenger transport by air	41	39	6	22	30	48	48	142	49	100
212 Freight transport by air	-62	-87	-119	-139	-164	-185	-213	-7	-12	-28
213 Supporting, auxiliary and other services	:	:	:	:	:	:	:	-1	45	121
214 Other transportation	33	1	-11	4	23	18	62	-108	-100	-106
236 Travel	719	909	972	1 106	1 323	1 355	1 263	1 482	1 665	1 723
981 Other services	-81	-106	-117	-122	-158	-209	-158	-513	-538	-426
245 Communications services	12	16	15	18	21	24	33	27	18	27
249 Construction services	-8	-6	-9	-10	-14	-20	-14	-35	31	79
253 Insurance services	-24	-24	-28	-31	-42	-55	-50	-70	-113	-152
260 Financial services	-18	-16	-21	-22	-31	-43	-34	-94	-30	33
262 Computer and information services	:	:	:	:	:	:	:	-13	-28	-27
266 Royalties and licence fees	-15	-15	-18	-20	-26	-34	-32	-81	-112	-88
268 Other business services	5	11	7	10	8	4	22	-161	-225	-202
269 Merchanting and other trade-related serv	0	3	0	2	0	-4	6	6	-19	-14
270 Merchanting	0	0	0	0	0	0	0	0	-7	-12
271 Other trade related services	0	3	0	2	0	-4	6	5	-11	-3
272 Operational leasing	:	:	:	:	:	:	:	-54	-37	-24
273 Misc. business, prof and technical serv	5	8	7	8	8	8	16	-113	-169	-164
274 Legal, account., man, cons. and pub. rel.	:	:	:	:	:	:	:	-4	2	-7
278 Adv., market res and polling	0	1	0	0	-1	-2	1	0	6	-1
279 Research and development	:	:	:	:	:	:	:	-15	4	4
280 Architect., engin and other technical	:	:	:	:	:	:	:	-93	-160	-137
281 Agric., mining and on-site processing	:	:	:	:	:	:	:	6	5	2
284 Other	:	:	:	:	:	:	:	-7	-23	-20
285 Serv between affiliated enterprises, nie	:	:	:	:	:	:	:	-1	-5	-4
287 Personal, cultural and recreational services	-2	-2	-3	-3	-4	-5	-5	-24	-6	-4
288 Audio-visual and related services	:	:	:	:	:	:	:	-25	-14	-13
289 Other personal, cultural and recreational	:	:	:	:	:	:	:	1	8	9
291 Government services, n i e	-31	-69	-60	-65	-70	-79	-78	-63	-74	-92
982 Services not allocated	-38	-28	-44	-45	-68	-101	-63	0	0	0
300 INCOME	-475	-307	-335	-142	-7	24	453	-103	-114	-557
310 Compensation of employees	27	40	58	68	64	45	-6	36	37	28
320 Investment Income	-502	-347	-393	-210	-71	-21	459	-139	-151	-585
379 CURRENT TRANSFERS	1 892	2 134	2 476	2 750	2 802	3 196	4 490	4 110	3 424	4 548
993 CURRENT ACCOUNT	:	:	:	:	:	:	:	:	:	:
994 CAPITAL ACCOUNT	:	:	:	:	:	:	:	:	:	:
010 CURRENT + CAPITAL ACCOUNT	1 556	895	-124	428	214	-498	63	243	-23	1 281
995 FINANCIAL ACCOUNT	:	:	:	:	:	:	:	:	:	:
998 NET ERRORS AND OMISSIONS	:	:	:	:	:	:	:	:	:	:

16.4.

Reporter: Portugal

Partner: Intra EUR12

	(in %)									
	1986	1987	1988	1989	1990	1991	1992	1993	1994	1995
	Cover ratio									
100 GOODS	95	81	72	77	76	71	68	69	74	78
200 SERVICES	144	140	122	124	124	115	111	123	128	133
205 Transportation	50	36	25	26	28	27	27	69	67	84
206 Sea transport	15	13	9	9	9	8	6	28	28	28
207 Passenger transport on sea	-	-	-	-	-	-	-	74	383	2
208 Freight transport on sea	15	13	9	9	9	8	6	19	15	14
209 Support, auxiliary and other services	:	:	:	:	:	:	:	90	178	214
210 Air transport	77	60	26	36	37	37	31	164	136	160
211 Passenger transport by air	393	360	125	205	200	536	786	251	134	140
212 Freight transport by air	19	16	12	12	11	10	8	75	65	39
213 Supporting, auxiliary and other services	:	:	:	:	:	:	:	99	187	507
214 Other transportation	151	100	88	105	122	115	152	40	52	54
236 Travel	444	497	446	451	413	362	331	228	255	238
981 Other services	58	55	54	56	54	50	62	59	58	68
245 Communications services	340	420	350	357	333	300	400	266	132	141
249 Construction services	60	70	61	65	59	55	67	63	149	220
253 Insurance services	23	25	22	24	22	20	26	38	33	27
260 Financial services	48	54	48	51	47	43	54	45	69	132
262 Computer and information services	.	.	:	:	:	:	.	38	23	36
266 Royalties and licence fees	12	17	15	13	13	13	16	16	8	8
268 Other business services	116	133	116	123	114	104	133	72	61	64
269 Merchanting and other trade-related serv.	100	115	100	108	100	91	114	106	81	84
270 Merchanting	-	-	-	-	-	-	-	-	-	-
271 Other trade related services	100	115	100	108	100	89	114	106	89	97
272 Operational leasing	:	:	:	:	:	:	.	30	31	25
273 Misc. business, prof. and technical serv.	142	162	140	147	136	125	163	72	61	62
274 Legal, account., man., cons. and pub rel	:	:	:	:	:	:	:	78	113	78
278 Adv., market res. and polling	100	100	89	100	92	82	113	100	115	98
279 Research and development	:	:	:	:	:	:	.	43	158	169
280 Architect, engin. and other technical	:	:	:	:	:	:	.	15	15	16
281 Agric, mining and on-site processing	:	:	:	:	:	:	.	197	196	163
284 Other	:	:	:	:	:	:	.	96	83	86
285 Serv. between affiliated enterprises, n/e	.	.	:	98	85	87
287 Personal, cultural and recreational services	0	0	0	0	0	0	0	68	91	93
288 Audio-visual and related services	.	:	:	:	:	:	.	51	68	70
289 Other personal, cultural and recreational	.	.	:	:	:	:	.	105	141	144
291 Government services, n/e	42	22	31	28	25	23	25	33	22	22
982 Services not allocated	64	75	66	69	64	59	74	-	-	-
300 INCOME	22	35	39	73	99	104	162	92	92	75
310 Compensation of employees	486	433	546	500	268	196	89	233	213	163
320 Investment Income	17	25	27	58	88	97	168	90	89	74
379 CURRENT TRANSFERS	697	602	643	609	570	459	540	457	328	472
993 CURRENT ACCOUNT	:	:	:	:	:	:	:	:	:	:
994 CAPITAL ACCOUNT	:	:	:	:	:	:	:	:	:	:
010 CURRENT + CAPITAL ACCOUNT	122	110	99	103	101	97	100	101	100	105
995 FINANCIAL ACCOUNT
998 NET ERRORS AND OMISSIONS

16.5.

Reporter: Portugal

Partner: Extra EUR12

(Mio ECU)

	1986	1987	1988	1989	1990	1991	1992	1993	1994	1995
	Credit									
100 GOODS	2 271	2 274	2 483	3 202	3 288	3 146	3 424	3 285	3 776	4 293
200 SERVICES	1 201	1 253	1 369	1 671	1 777	1 861	1 756	1 970	1 647	1 661
205 Transportation	366	338	387	397	478	457	422	494	346	390
206 Sea transport	37	37	39	43	33	31	33	91	86	96
207 Passenger transport on sea	0	0	0	0	0	0	0	0	1	0
208 Freight transport on sea	37	37	39	43	33	31	33	40	43	44
209 Support auxiliary and other services	:	:	:	:	:	:	:	51	42	52
210 Air transport	69	69	83	65	79	77	84	339	243	268
211 Passenger transport by air	58	58	71	52	70	68	74	307	204	231
212 Freight transport by air	11	11	12	13	9	9	10	11	15	22
213 Supporting, auxiliary and other services	:	:	:	:	:	:	:	21	24	15
214 Other transportation	260	232	266	289	365	350	305	65	16	26
236 Travel	625	723	799	1 029	1 030	1 149	1 030	832	725	745
981 Other services	127	114	105	139	151	144	170	644	576	526
245 Communications services	19	18	18	24	27	25	30	260	209	153
249 Construction services	13	12	12	16	18	17	20	33	32	34
253 Insurance services	5	4	4	6	7	6	7	16	23	30
260 Financial services	13	12	12	16	18	16	19	30	32	55
262 Computer and information services	.	.	:	:	.	.	:	4	9	16
266 Royalties and licence fees	5	5	5	7	8	8	9	15	15	7
268 Other business services	46	44	43	59	66	63	74	203	190	166
269 Merchanting and other trade-related serv	17	15	15	21	23	21	24	37	38	31
270 Merchanting	-1	-1	-1	-1	-2	-2	-2	-4	-4	-7
271 Other trade related services	18	16	16	22	25	22	26	41	42	38
272 Operational leasing	:	.	:	.	:	:	:	4	3	4
273 Misc business, prof. and technical serv	29	29	28	38	43	42	50	163	150	130
274 Legal, account., man, cons. and pub rel	:	.	:	.	:	:	:	12	17	13
278 Adv, market res. and polling	6	5	5	7	8	7	8	12	19	24
279 Research and development	:	:	:	:	:	:	:	3	4	3
280 Architect, engin. and other technical	.	.	:	:	:	:	:	19	23	19
281 Agric., mining and on-site processing	.	.	:	7	4	2
284 Other	.	.	.	:	.	.	:	88	67	55
285 Serv. between affiliated enterprises, nie	.	:	:	22	16	14
287 Personal, cultural and recreational services	0	0	0	1	1	1	1	70	41	33
288 Audio-visual and related services	.	.	:	36	21	17
289 Other personal, cultural and recreational	:	:	:	:	:	:	.	34	20	16
291 Government services, n i e	27	18	10	10	8	9	10	12	24	32
982 Services not allocated	83	79	78	106	119	112	134	0	0	0
300 INCOME	168	190	189	274	461	552	417	822	612	1 039
310 Compensation of employees	41	50	53	46	66	70	41	54	46	47
320 Investment Income	127	140	136	228	395	482	376	768	566	992
379 CURRENT TRANSFERS	1 146	1 228	1 264	1 482	1 645	1 791	1 686	1 879	1 314	1 200
993 CURRENT ACCOUNT	:	:	:	:	:	:	:	:	:	:
994 CAPITAL ACCOUNT	:	:	:	:	:	:	:	:	:	:
010 CURRENT + CAPITAL ACCOUNT	4 785	4 947	5 305	6 610	7 172	7 351	7 283	7 957	7 349	8 194
995 FINANCIAL ACCOUNT	:	:	:	:	:	:	:	:	:	:
998 NET ERRORS AND OMISSIONS	:	:	:	:	:	:	:	:	:	:

16.5.

Reporter: Portugal

Partner: Extra EUR12

(Mio ECU)

	1986	1987	1988	1989	1990	1991	1992	1993	1994	1995
	Debit									
100 GOODS	3 715	4 005	4 513	5 080	5 601	5 460	5 574	5 686	6 475	7 085
200 SERVICES	637	677	791	924	1 138	1 243	1 182	1 513	1 449	1 565
205 Transportation	302	323	358	426	528	554	480	405	421	410
206 Sea transport	154	162	180	202	221	211	211	170	217	271
207 Passenger transport on sea	0	0	0	0	0	0	0	0	1	1
208 Freight transport on sea	154	162	180	202	221	211	211	149	179	244
209 Support. auxiliary and other services	:	:	.	:	:	:	:	21	37	27
210 Air transport	81	89	104	121	140	147	149	182	183	117
211 Passenger transport by air	4	3	4	7	13	19	15	141	133	73
212 Freight transport by air	77	86	100	114	127	128	134	33	36	37
213 Supporting, auxiliary and other services	:	:	.	:	:	:	:	7	14	7
214 Other transportation	67	71	75	104	167	196	119	54	21	22
236 Travel	123	137	171	217	254	312	344	461	360	384
981 Other services	131	136	160	171	210	224	213	646	668	770
245 Communications services	4	4	5	6	8	8	8	121	82	69
249 Construction services	4	4	6	6	8	6	6	6	5	93
253 Insurance services	21	21	27	28	38	40	38	31	40	37
260 Financial services	16	16	20	21	29	29	27	35	41	87
262 Computer and information services	.	.	.	:	.	:	.	14	4	8
266 Royalties and licence fees	12	12	15	16	21	22	21	53	52	72
268 Other business services	17	17	23	24	32	33	30	237	300	249
269 Merchandising and other trade-related serv	10	10	13	14	19	19	18	31	50	51
270 Merchandising	0	0	0	0	0	0	0	0	0	0
271 Other trade related services	10	10	13	14	19	19	18	31	50	51
272 Operational leasing	.	:	.	:	.	:	.	62	65	51
273 Misc. business, prof. and technical serv.	7	7	10	10	13	14	12	144	185	147
274 Legal, account, man, cons. and pub. rel.	:	:	:	.	:	:	:	15	22	12
278 Adv., market res and polling	6	6	8	8	11	12	11	21	25	24
279 Research and development	.	:	.	:	.	.	:	4	4	7
280 Architect., engin. and other technical	:	.	:	.	:	:	.	22	72	27
281 Agric, mining and on-site processing	:	:	:	.	:	:	:	2	1	1
284 Other	:	:	:	:	:	:	:	63	49	61
285 Serv. between affiliated enterprises, nie	:	:	:	:	:	.	.	15	12	15
287 Personal, cultural and recreational services	4	4	5	5	7	8	7	54	44	63
288 Audio-visual and related services	:	.	:	.	.	:	.	37	30	43
289 Other personal, cultural and recreational	:	.	17	14	20
291 Government services, n i e	52	57	60	65	67	78	77	95	99	92
982 Services not allocated	81	81	101	109	146	154	145	0	0	0
300 INCOME	686	608	537	686	554	442	346	533	610	679
310 Compensation of employees	31	11	11	16	33	42	34	18	24	24
320 Investment income	655	597	526	670	521	400	312	515	587	856
379 CURRENT TRANSFERS	81	91	72	83	130	128	157	287	184	254
993 CURRENT ACCOUNT	:	:	:	:	:	:	:	:	:	:
994 CAPITAL ACCOUNT	:	:	:	:	:	:	:	:	:	:
010 CURRENT + CAPITAL ACCOUNT	5 118	5 382	5 913	6 775	7 423	7 273	7 259	8 019	8 718	9 783
995 FINANCIAL ACCOUNT	:	:	:	:	:	:	:	:	:	:
998 NET ERRORS AND OMISSIONS	:	:	:	:	:	:	:	:	:	:

16.5.

Reporter: Portugal

Partner: Extra EUR12

	(Mio ECU)									
	1986	1987	1988	1989	1990	1991	1992	1993	1994	1995
	Net									
100 GOODS	-1 443	-1 730	-2 030	-1 878	-2 312	-2 314	-2 149	-2 401	-2 699	-2 792
200 SERVICES	564	575	579	746	640	618	574	457	197	97
205 Transportation	64	15	29	-29	-50	-97	-58	89	-75	-20
206 Sea transport	-117	-125	-141	-159	-188	-180	-178	-79	-131	-175
207 Passenger transport on sea	0	0	0	0	0	0	0	0	0	-1
208 Freight transport on sea	-117	-125	-141	-159	-188	-180	-178	-109	-136	-200
209 Support. auxiliary and other services	:	:	:	:	:	:	:	30	5	25
210 Air transport	-11	-20	-21	-55	-60	-71	-65	157	60	151
211 Passenger transport by air	54	55	67	46	57	49	60	165	71	158
212 Freight transport by air	-65	-75	-88	-101	-117	-120	-125	-22	-21	-15
213 Supporting, auxiliary and other services	.	:	:	:	.	:	:	13	10	7
214 Other transportation	193	161	191	185	199	153	186	11	-5	4
236 Travel	502	585	628	811	776	837	686	371	365	361
981 Other services	-4	-23	-55	-34	-59	-80	-43	-2	-92	-245
245 Communications services	15	14	12	18	19	17	22	139	127	84
249 Construction services	8	8	6	11	10	11	15	26	28	-59
253 Insurance services	-16	-17	-22	-22	-32	-34	-31	-15	-17	-7
260 Financial services	-3	-4	-9	-5	-11	-13	-8	-5	-9	-33
262 Computer and information services	.	.	.	:	.	.	.	-10	5	8
266 Royalties and licence fees	-7	-7	-10	-9	-14	-15	-12	-38	-37	-64
268 Other business services	27	26	21	35	34	30	45	-34	-110	-83
269 Merchanting and other trade-related serv.	6	5	2	7	4	2	7	5	-12	-19
270 Merchanting	-1	-1	-1	-1	-2	-2	-2	-4	-4	-7
271 Other trade related services	7	6	3	8	6	3	9	9	-9	-12
272 Operational leasing	:	:	:	:	:	:	.	-58	-62	-48
273 Misc. business, prof and technical serv	21	21	19	28	30	28	38	19	-36	-17
274 Legal, account., man , cons. and pub. rel	.	.	:	:	:	.	:	-3	-6	1
278 Adv , market res. and polling	-1	-1	-3	-1	-3	-5	-3	-9	-6	0
279 Research and development	-1	0	-4
280 Architect , engin and other technical	.	:	.	:	.	.	.	-3	-49	-8
281 Agric., mining and on-site processing	:	5	3	1
284 Other	:	.	:	24	18	-6
285 Serv. between affiliated enterprises, nie	6	5	-1
287 Personal, cultural and recreational services	-3	-3	-4	-5	-6	-7	-7	17	-3	-30
288 Audio-visual and related services	:	.	.	.	:	.	.	-1	-9	-26
289 Other personal, cultural and recreational	:	:	:	:	:	:	.	17	6	-4
291 Government services, n l e	-25	-40	-50	-56	-59	-69	-67	-83	-75	-60
982 Services not allocated	2	-2	-23	-2	-27	-42	-11	0	0	0
300 INCOME	-519	-418	-348	-412	-93	111	71	289	1	160
310 Compensation of employees	10	39	42	30	32	29	7	36	22	24
320 Investment Income	-529	-457	-390	-442	-125	82	64	253	-21	137
379 CURRENT TRANSFERS	1 065	1 137	1 191	1 379	1 515	1 663	1 530	1 592	1 130	946
993 CURRENT ACCOUNT	:	:	:	:	:	:	:	:	:	:
994 CAPITAL ACCOUNT	:	:	:	:	:	:	:	:	:	:
010 CURRENT + CAPITAL ACCOUNT	-333	-435	-608	-165	-251	77	25	-62	-1 370	-1 589
995 FINANCIAL ACCOUNT	:	:	:	:	:	:	:	:	:	:
998 NET ERRORS AND OMISSIONS	:	:	:	:	:	:	:	:	:	:

16.5.

Reporter: Portugal

Partner: Extra EUR12

	(in %)									
	1986	1987	1988	1989	1990	1991	1992	1993	1994	1995
	Cover ratio									
100 GOODS	61	57	55	63	59	58	61	58	58	61
200 SERVICES	189	185	173	181	156	150	149	130	114	106
205 Transportation	121	105	108	93	91	82	88	122	82	95
206 Sea transport	24	23	22	21	15	15	18	54	40	36
207 Passenger transport on sea	-	-	-	-	-	-	-	36	79	32
208 Freight transport on sea	24	23	22	21	15	15	16	27	24	18
209 Support, auxiliary and other services	:	:	:	:	:	:	:	244	115	194
210 Air transport	85	78	80	54	58	52	56	186	133	229
211 Passenger transport by air	1 450	1 933	1 775	743	538	358	493	217	154	317
212 Freight transport by air	14	13	12	11	7	7	7	34	41	60
213 Supporting, auxiliary and other services	:	:	:	:	:	:	:	284	172	200
214 Other transportation	388	327	355	278	219	179	256	120	78	117
236 Travel	508	528	467	474	406	368	299	180	201	194
981 Other services	97	84	66	81	72	64	80	100	86	68
245 Communications services	475	450	360	400	338	313	375	215	255	223
249 Construction services	325	300	200	267	225	283	333	512	677	37
253 Insurance services	24	19	15	21	18	15	18	51	57	80
260 Financial services	81	75	60	76	62	55	70	86	77	63
262 Computer and information services	:	:	:	:	:	:	:	30	211	200
266 Royalties and licence fees	42	42	33	44	38	36	43	29	29	10
268 Other business services	271	259	187	246	206	191	247	86	63	67
269 Merchanting and other trade-related serv	170	150	115	150	121	111	133	116	75	62
270 Merchanting	-	-	-	-	-	-	-	-	-	-
271 Other trade related services	180	160	123	157	132	116	144	129	83	75
272 Operational leasing	:	:	:	:	:	:	:	6	4	7
273 Misc. business, prof. and technical serv	414	414	280	380	331	300	417	113	81	89
274 Legal, account., man., cons and pub. rel	:	:	:	:	:	:	:	81	74	108
278 Adv., market res. and polling	100	83	63	88	73	58	73	56	75	100
279 Research and development	:	:	:	:	:	:	:	66	101	44
280 Architect., engin. and other technical	:	:	:	:	:	:	:	87	32	72
281 Agric., mining and on-site processing	:	:	:	:	:	:	:	318	369	260
284 Other	:	:	:	:	:	:	:	139	136	90
285 Serv. between affiliated enterprises, nie	:	:	:	:	:	:	:	141	139	92
287 Personal, cultural and recreational services	0	0	0	20	14	13	14	131	92	52
288 Audio-visual and related services	:	:	:	:	:	:	:	98	69	39
289 Other personal, cultural and recreational	:	:	:	:	:	:	:	204	143	81
291 Government services, n i e	52	32	17	15	12	12	13	12	24	35
982 Services not allocated	102	98	77	97	82	73	92	-	-	-
300 INCOME	24	31	35	40	83	125	121	154	100	118
310 Compensation of employees	132	455	482	288	200	167	121	306	195	200
320 Investment income	19	23	26	34	76	121	121	149	96	116
379 CURRENT TRANSFERS	1 415	1 349	1 756	1 761	1 265	1 399	1 074	656	715	472
993 CURRENT ACCOUNT	:	:	:	:	:	:	:	:	:	:
994 CAPITAL ACCOUNT	:	:	:	:	:	:	:	:	:	:
010 CURRENT + CAPITAL ACCOUNT	94	92	80	98	97	101	100	99	84	84
995 FINANCIAL ACCOUNT
998 NET ERRORS AND OMISSIONS

16.6.

Reporter: Portugal

Partner: USA

	(Mio ECU)									
	1986	1987	1988	1989	1990	1991	1992	1993	1994	1995
	Credit									
100 GOODS	514	519	551	691	622	502	494	782	845	892
200 SERVICES	768	760	776	955	954	1 027	970	765	524	593
205 Transportation	227	206	208	212	235	203	185	263	158	189
206 Sea transport	58	48	46
207 Passenger transport on sea	:	:	:	:	:	:	:	0	0	0
208 Freight transport on sea	24	26	22
209 Support auxiliary and other services	:	:	:	:	:	:	:	34	22	23
210 Air transport	:	:	:	:	:	:	:	191	103	136
211 Passenger transport by air	171	75	113
212 Freight transport by air	8	11	14
213 Supporting, auxiliary and other services	12	17	9
214 Other transportation	14	7	7
236 Travel	394	429	458	590	551	664	602	212	192	177
981 Other services	147	125	110	153	168	159	183	290	174	228
245 Communications services	:	:	:	.	:	:	:	87	1	42
249 Construction services	:	:	:	:	:	:	:	9	12	12
253 Insurance services	5	7	12
260 Financial services	.	:	7	20	33
262 Computer and information services	:	2	4	12
266 Royalties and licence fees	8	5	5
268 Other business services	117	89	76
269 Merchanting and other trade-related serv	.	:	18	11	13
270 Merchanting	.	:	1	-3	-3
271 Other trade related services	:	:	:	:	.	:	.	18	15	17
272 Operational leasing	:	.	:	:	:	:	.	1	1	3
273 Misc business, prof and technical serv	:	.	:	:	:	.	.	98	76	59
274 Legal, account, man, cons. and pub rel	:	.	:	7	10	6
278 Adv, market res and polling	:	.	:	7	5	9
279 Research and development	2	4	2
280 Architect, engin and other technical	11	11	9
281 Agric., mining and on-site processing	.	:	3	1	1
284 Other	:	:	:	55	36	26
285 Serv between affiliated enterprises, nie	:	:	:	13	9	6
287 Personal, cultural and recreational services	:	48	23	15
288 Audio-visual and related services	:	25	12	8
289 Other personal, cultural and recreational	:	23	11	7
291 Government services, n i e	21	6	5	4	3	4	5	7	14	22
982 Services not allocated	0	0	0	0	0	0	0	0	0	0
300 INCOME	114	136	105	147	299	386	268	282	326	367
310 Compensation of employees	24	34	33	29	38	43	27	36	22	22
320 Investment income	90	102	72	118	261	343	241	246	304	346
379 CURRENT TRANSFERS	567	542	531	583	588	685	632	716	453	354
993 CURRENT ACCOUNT	:	:	:	:	:	:	:	:	:	:
994 CAPITAL ACCOUNT	:	:	:	:	:	:	:	:	:	:
010 CURRENT + CAPITAL ACCOUNT	1 963	1 957	1 963	2 375	2 463	2 600	2 364	2 544	2 149	2 206
995 FINANCIAL ACCOUNT	:	:	:	:	:	:	:	:	:	:
998 NET ERRORS AND OMISSIONS	:	:	:	:	:	:	:	:	:	:

16.6.

Reporter: Portugal

Partner: USA

(Mio ECU)

	1986	1987	1988	1989	1990	1991	1992	1993	1994	1995
	Debit									
100 GOODS	680	563	613	740	731	683	659	895	826	861
200 SERVICES	268	264	330	442	558	664	620	726	673	722
205 Transportation	87	81	93	127	188	222	157	221	208	209
206 Sea transport	:	:	:	:	:	:	:	102	134	154
207 Passenger transport on sea	:	:	:	:	:	:	:	0	0	0
208 Freight transport on sea	:	:	:	:	:	:	:	90	104	136
209 Support. auxiliary and other services	:	:	:	:	:	:	:	12	29	17
210 Air transport	:	:	:	:	:	:	:	111	66	48
211 Passenger transport by air	:	:	:	:	:	:	:	92	31	18
212 Freight transport by air	:	:	:	:	:	:	:	15	29	25
213 Supporting, auxiliary and other services	:	:	:	:	:	:	:	4	6	6
214 Other transportation	:	:	:	:	:	:	:	8	8	7
236 Travel	71	81	105	152	180	230	264	180	155	172
981 Other services	110	102	131	163	190	212	199	325	309	341
245 Communications services	:	:	:	:	:	:	:	22	9	11
249 Construction services	:	:	:	:	:	:	:	3	1	4
253 Insurance services	:	:	:	:	:	:	:	9	10	12
260 Financial services	:	:	:	:	:	:	:	13	11	34
262 Computer and information services	:	:	:	:	:	:	:	12	3	6
266 Royalties and licence fees	:	:	:	:	:	:	:	29	24	56
268 Other business services	:	:	:	:	:	:	:	144	167	132
269 Merchanting and other trade-related serv	:	:	:	:	:	:	:	10	12	11
270 Merchanting	:	:	:	:	:	:	:	0	0	0
271 Other trade related services	:	:	:	:	:	:	:	10	12	11
272 Operational leasing	:	:	:	:	:	:	:	56	52	41
273 Misc. business, prof. and technical serv.	:	:	:	:	:	:	:	78	103	79
274 Legal, account, man, cons. and pub. rel	:	:	:	:	:	:	:	11	20	8
278 Adv, market res. and polling	:	:	:	:	:	:	:	11	11	8
279 Research and development	:	:	:	:	:	:	:	3	3	7
280 Architect., engin. and other technical	:	:	:	:	:	:	:	7	38	16
281 Agric., mining and on-site processing	:	:	:	:	:	:	:	0	0	0
284 Other	:	:	:	:	:	:	:	37	23	32
285 Serv. between affiliated enterprises, n/e	:	:	:	:	:	:	:	9	6	8
287 Personal, cultural and recreational services	:	:	:	:	:	:	:	40	26	37
288 Audio-visual and related services	:	:	:	:	:	:	:	28	18	25
289 Other personal, cultural and recreational	:	:	:	:	:	:	:	13	8	12
291 Government services, n/e	21	20	20	25	19	31	27	53	58	49
982 Services not allocated	0	0	0	0	0	0	0	0	0	0
300 INCOME	405	289	250	427	317	234	178	224	213	233
310 Compensation of employees	25	6	5	8	17	19	21	11	11	14
320 Investment Income	380	283	245	419	300	215	157	213	202	220
379 CURRENT TRANSFERS	51	50	43	51	74	69	95	100	77	118
993 CURRENT ACCOUNT	:	:	:	:	:	:	:	:	:	:
994 CAPITAL ACCOUNT	:	:	:	:	:	:	:	:	:	:
010 CURRENT + CAPITAL ACCOUNT	1 405	1 167	1 236	1 659	1 680	1 649	1 551	1 944	1 789	1 934
995 FINANCIAL ACCOUNT	:	:	:	:	:	:	:	:	:	:
998 NET ERRORS AND OMISSIONS	:	:	:	:	:	:	:	:	:	:

16.6.

Reporter: Portugal

Partner: USA

	(Mio ECU)									
	1986	1987	1988	1989	1990	1991	1992	1993	1994	1995
	Net									
100 GOODS	-166	-44	-61	-49	-109	-181	-165	-113	19	31
200 SERVICES	499	496	446	513	397	362	350	39	-149	-129
205 Transportation	140	125	114	86	46	-19	28	42	-51	-20
206 Sea transport	:	:	:	:	:	:	:	-44	-86	-108
207 Passenger transport on sea	:	:	:	:	:	:	:	0	0	0
208 Freight transport on sea	:	:	:	:	:	:	:	-66	-79	-114
209 Support. auxiliary and other services	:	:	:	:	:	:	:	22	-8	6
210 Air transport	:	:	:	:	:	:	:	80	37	88
211 Passenger transport by air	:	:	:	:	:	:	:	79	44	96
212 Freight transport by air	:	:	:	:	:	:	:	-7	-19	-11
213 Supporting, auxiliary and other services	:	:	:	:	:	:	:	7	11	3
214 Other transportation	:	:	:	:	:	:	:	7	-2	0
236 Travel	322	348	353	438	372	434	337	31	37	4
981 Other services	37	23	-21	-10	-21	-53	-15	-35	-135	-113
245 Communications services	:	:	:	:	:	:	:	65	-8	31
249 Construction services	:	:	:	:	:	:	:	6	11	7
253 Insurance services	:	:	:	:	:	:	:	-3	-3	-1
260 Financial services	:	:	:	:	:	:	:	-7	9	-1
262 Computer and information services	:	:	:	:	:	:	:	-11	1	6
266 Royalties and licence fees	:	:	:	:	:	:	:	-20	-19	-52
268 Other business services	:	:	:	:	:	:	:	-27	-78	-56
269 Merchanting and other trade-related serv.	:	:	:	:	:	:	:	9	-1	2
270 Merchanting	:	:	:	:	:	:	:	1	-3	-3
271 Other trade related services	:	:	:	:	:	:	:	8	2	6
272 Operational leasing	:	:	:	:	:	:	:	-55	-51	-38
273 Misc. business, prof. and technical serv.	:	:	:	:	:	:	:	19	-26	-20
274 Legal, account, man, cons. and pub. rel	:	:	:	:	:	:	:	-4	-10	-2
278 Adv, market res and polling	:	:	:	:	:	:	:	-4	-6	1
279 Research and development	:	:	:	:	:	:	:	-2	0	-4
280 Architect, engin and other technical	:	:	:	:	:	:	:	4	-28	-7
281 Agric., mining and on-site processing	:	:	:	:	:	:	:	3	1	0
284 Other	:	:	:	:	:	:	:	18	13	-6
285 Serv between affiliated enterprises, nie	:	:	:	:	:	:	:	5	3	-1
287 Personal, cultural and recreational services	:	:	:	:	:	:	:	7	-2	-22
288 Audio-visual and related services	:	:	:	:	:	:	:	-3	-6	-18
289 Other personal, cultural and recreational	:	:	:	:	:	:	:	11	3	-4
291 Government services, n i e	0	-14	-15	-21	-16	-27	-22	-45	-44	-27
982 Services not allocated	0	0	0	0	0	0	0	0	0	0
300 INCOME	-292	-153	-145	-280	-19	153	90	58	113	134
310 Compensation of employees	-1	29	28	21	21	25	6	24	11	8
320 Investment income	-291	-182	-173	-301	-40	128	84	33	102	126
379 CURRENT TRANSFERS	516	492	488	532	514	616	537	616	376	236
993 CURRENT ACCOUNT	:	:	:	:	:	:	:	:	:	:
994 CAPITAL ACCOUNT	:	:	:	:	:	:	:	:	:	:
010 CURRENT + CAPITAL ACCOUNT	558	790	728	716	783	950	813	600	360	272
995 FINANCIAL ACCOUNT	:	:	:	:	:	:	:	:	:	:
998 NET ERRORS AND OMISSIONS	:	:	:	:	:	:	:	:	:	:

16.6.

Reporter: Portugal

Partner: USA

(in %)

	1986	1987	1988	1989	1990	1991	1992	1993	1994	1995
	Cover ratio									
100 GOODS	76	92	90	93	85	73	75	87	102	104
200 SERVICES	287	288	235	216	171	155	156	105	78	82
205 Transportation	261	254	224	167	125	91	118	119	76	90
206 Sea transport	:	:	:	:	:	:	:	57	36	30
207 Passenger transport on sea	:	:	:	:	:	:	:	19	164	9
208 Freight transport on sea	:	:	:	:	:	:	:	27	25	16
209 Support, auxiliary and other services	:	:	:	:	:	:	:	284	74	135
210 Air transport	:	:	:	:	:	:	:	171	156	281
211 Passenger transport by air	:	:	:	:	:	:	:	186	244	640
212 Freight transport by air	:	:	:	:	:	:	:	53	36	56
213 Supporting, auxiliary and other services	:	:	:	:	:	:	:	278	292	148
214 Other transportation	:	:	:	:	:	:	:	185	79	106
236 Travel	555	530	436	388	306	289	228	117	124	103
981 Other services	134	123	84	94	88	75	92	89	56	67
245 Communications services	:	:	:	:	:	:	:	392	9	383
249 Construction services	:	:	:	:	:	:	:	334	1 131	265
253 Insurance services	:	:	:	:	:	:	:	62	69	96
260 Financial services	:	:	:	:	:	:	:	49	180	98
262 Computer and information services	:	:	:	:	:	:	:	14	125	193
266 Royalties and licence fees	:	:	:	:	:	:	:	29	19	8
268 Other business services	:	:	:	:	:	:	:	81	53	57
269 Merchanting and other trade-related serv.	:	:	:	:	:	:	:	189	91	121
270 Merchanting	:	:	:	:	:	:	:	-	-	-
271 Other trade related services	:	:	:	:	:	:	:	181	118	153
272 Operational leasing	:	:	:	:	:	:	:	1	3	8
273 Misc. business, prof. and technical serv.	:	:	:	:	:	:	:	125	74	75
274 Legal, account., man, cons. and pub. rel.	:	:	:	:	:	:	:	61	49	71
278 Adv., market res. and polling	:	:	:	:	:	:	:	62	48	107
279 Research and development	:	:	:	:	:	:	:	52	106	36
280 Architect, engin and other technical	:	:	:	:	:	:	:	162	28	58
281 Agric., mining and on-site processing	:	:	:	:	:	:	:	763	481	421
284 Other	:	:	:	:	:	:	:	149	156	80
285 Serv. between affiliated enterprises, nie	:	:	:	:	:	:	:	152	159	82
287 Personal, cultural and recreational services	:	:	:	:	:	:	:	118	91	41
288 Audio-visual and related services	:	:	:	:	:	:	:	89	68	31
289 Other personal, cultural and recreational	:	:	:	:	:	:	:	184	141	63
291 Government services, n i e	100	30	25	16	16	13	19	14	25	45
982 Services not allocated	-	-	-	-	-	-	-	-	-	-
300 INCOME	28	47	42	34	94	165	151	126	153	158
310 Compensation of employees	96	567	660	363	224	226	129	316	200	161
320 Investment Income	24	36	29	28	87	160	154	116	151	157
379 CURRENT TRANSFERS	1 112	1 084	1 235	1 143	795	993	665	718	588	300
993 CURRENT ACCOUNT	:	:	:	:	:	:	:	:	:	:
994 CAPITAL ACCOUNT	:	:	:	:	:	:	:	:	:	:
010 CURRENT + CAPITAL ACCOUNT	140	168	159	143	147	158	152	131	120	114
995 FINANCIAL ACCOUNT	-	-	-	-	-	-	-	-	-	-
998 NET ERRORS AND OMISSIONS	-	-	-	-	-	-	-	-	-	-

16.7.

Reporter: Portugal

Partner: Japan

	(Mio ECU)									
	1986	1987	1988	1989	1990	1991	1992	1993	1994	1995
	Credit									
100 GOODS	61	59	69	129	132	116	108	14	118	145
200 SERVICES	8	12	12	13	14	16	13	98	55	74
205 Transportation	3	3	3	4	3	4	1	5	4	10
206 Sea transport	:	:	:	:	:	:	:	4	4	8
207 Passenger transport on sea	:	:	:	:	:	:	:	0	0	0
208 Freight transport on sea	:	:	:	:	:	:	:	3	2	3
209 Support. auxiliary and other services	:	:	:	:	:	:	:	1	2	5
210 Air transport	:	:	:	:	:	:	:	1	0	1
211 Passenger transport by air	:	:	:	:	:	:	:	0	0	0
212 Freight transport by air	:	:	:	:	:	:	:	1	0	1
213 Supporting, auxiliary and other services	:	:	:	:	:	:	:	0	0	0
214 Other transportation	:	:	:	:	:	:	:	0	0	1
236 Travel	2	6	5	5	4	4	5	80	43	54
981 Other services	3	4	4	4	6	8	6	13	7	9
245 Communications services	:	:	:	:	:	:	:	2	1	1
249 Construction services	:	:	:	:	:	:	:	0	0	0
253 Insurance services	:	:	:	:	:	:	:	1	1	1
260 Financial services	:	:	:	:	:	:	:	1	1	2
262 Computer and information services	:	:	:	:	:	:	:	0	0	0
266 Royalties and licence fees	:	:	:	:	:	:	:	0	0	0
268 Other business services	:	:	:	:	:	:	:	8	4	5
269 Merchanting and other trade-related serv.	:	:	:	:	:	:	:	5	2	1
270 Merchanting	:	:	:	:	:	:	:	0	0	0
271 Other trade related services	:	:	:	:	:	:	:	5	2	1
272 Operational leasing	:	:	:	:	:	:	:	0	0	0
273 Misc. business, prof. and technical serv.	:	:	:	:	:	:	:	3	2	3
274 Legal, account, man., cons. and pub. rel.	:	:	:	:	:	:	:	0	0	0
278 Adv., market res. and polling	:	:	:	:	:	:	:	1	1	2
279 Research and development	:	:	:	:	:	:	:	0	0	0
280 Architect, engin. and other technical	:	:	:	:	:	:	:	0	0	0
281 Agric., mining and on-site processing	:	:	:	:	:	:	:	0	0	0
284 Other	:	:	:	:	:	:	:	1	1	1
285 Serv. between affiliated enterprises, nie	:	:	:	:	:	:	:	0	0	0
287 Personal, cultural and recreational services	:	:	:	:	:	:	:	1	0	1
288 Audio-visual and related services	:	:	:	:	:	:	:	1	0	0
289 Other personal, cultural and recreational	:	:	:	:	:	:	:	1	0	0
291 Government services, n i e	0	0	0	0	1	1	0	0	0	0
982 Services not allocated	0	0	0	0	0	0	0	0	0	0
300 INCOME	4	1	4	4	4	16	38	29	38	58
310 Compensation of employees	1	0	1	1	1	1	1	1	0	0
320 Investment income	3	1	3	3	3	15	37	29	37	58
379 CURRENT TRANSFERS	1	3	2	3	4	3	3	4	2	2
993 CURRENT ACCOUNT	:	:	:	:	:	:	:	:	:	:
994 CAPITAL ACCOUNT	:	:	:	:	:	:	:	:	:	:
010 CURRENT + CAPITAL ACCOUNT	74	76	87	149	152	150	161	145	212	278
995 FINANCIAL ACCOUNT	:	:	:	:	:	:	:	:	:	:
998 NET ERRORS AND OMISSIONS	:	:	:	:	:	:	:	:	:	:

16.7.

Reporter: Portugal

Partner: Japan

(Mio ECU)

	1986	1987	1988	1989	1990	1991	1992	1993	1994	1995
	Debit									
100 GOODS	318	448	495	483	481	562	649	646	635	559
200 SERVICES	33	37	46	42	51	58	55	30	49	40
205 Transportation	22	30	32	31	36	44	44	8	6	13
206 Sea transport	:	:	:	:	:	:	:	3	3	10
207 Passenger transport on sea	:	:	:	:	:	:	:	0	0	0
208 Freight transport on sea	:	:	:	:	:	:	:	3	1	10
209 Support auxiliary and other services	:	:	:	:	:	:	:	0	2	0
210 Air transport	:	:	:	:	:	:	:	3	2	2
211 Passenger transport by air	:	:	:	:	:	:	:	0	0	0
212 Freight transport by air	:	:	:	:	:	:	:	3	1	2
213 Supporting, auxiliary and other services	:	:	:	:	:	:	:	0	0	0
214 Other transportation	:	:	:	:	:	:	:	3	1	1
236 Travel	1	1	2	3	2	2	2	6	17	5
981 Other services	9	6	12	9	12	12	9	16	26	22
245 Communications services	:	:	:	:	:	:	:	1	1	1
249 Construction services	:	:	:	:	:	:	:	0	0	0
253 Insurance services	:	:	:	:	:	:	:	1	1	1
260 Financial services	:	:	:	:	:	:	:	1	0	5
262 Computer and information services	:	:	:	:	:	:	:	0	0	0
266 Royalties and licence fees	:	:	:	:	:	:	:	2	3	3
268 Other business services	:	:	:	:	:	:	:	5	12	4
269 Merchanting and other trade-related serv.	:	:	:	:	:	:	:	0	0	1
270 Merchanting	:	:	:	:	:	:	:	0	0	0
271 Other trade related services	:	:	:	:	:	:	:	0	0	1
272 Operational leasing	:	:	:	:	:	:	:	2	7	0
273 Misc. business, prof and technical serv.	:	:	:	:	:	:	:	2	4	4
274 Legal, account, man, cons. and pub rel	:	:	:	:	:	:	:	0	0	0
278 Adv., market res. and polling	:	:	:	:	:	:	:	1	1	1
279 Research and development	:	:	:	:	:	:	:	0	0	0
280 Architect., engin. and other technical	:	:	:	:	:	:	:	0	2	0
281 Agric., mining and on-site processing	:	:	:	:	:	:	:	0	0	0
284 Other	:	:	:	:	:	:	:	1	1	2
285 Serv. between affiliated enterprises, nie	:	:	:	:	:	:	:	0	0	1
287 Personal, cultural and recreational services	:	:	:	:	:	:	:	0	0	0
288 Audio-visual and related services	:	:	:	:	:	:	:	0	0	0
289 Other personal, cultural and recreational	:	:	:	:	:	:	:	0	0	0
291 Government services, n i e	2	1	2	4	3	3	4	6	10	8
982 Services not allocated	0	0	0	0	0	0	0	0	0	0
300 INCOME	86	122	102	78	71	62	50	42	45	29
310 Compensation of employees	0	0	0	0	0	1	0	0	0	0
320 Investment Income	86	122	102	78	71	61	50	42	44	29
379 CURRENT TRANSFERS	0	0	0	0	8	1	1	2	0	1
993 CURRENT ACCOUNT	:	:	:	:	:	:	:	:	:	:
994 CAPITAL ACCOUNT	:	:	:	:	:	:	:	:	:	:
010 CURRENT + CAPITAL ACCOUNT	436	606	642	604	611	682	756	720	729	629
995 FINANCIAL ACCOUNT	:	:	:	:	:	:	:	:	:	:
998 NET ERRORS AND OMISSIONS	:	:	:	:	:	:	:	:	:	:

16.7.

Reporter: Portugal

Partner: Japan

	(Mio ECU)									
	1986	1987	1988	1989	1990	1991	1992	1993	1994	1995
	Net									
100 GOODS	-256	-389	-425	-354	-349	-446	-641	-632	-517	-414
200 SERVICES	-24	-24	-34	-30	-38	-42	-42	68	6	34
205 Transportation	-20	-27	-29	-27	-33	-41	-43	-3	-1	-2
206 Sea transport	1	1	-2
207 Passenger transport on sea	:	:	:	:	:	:	:	0	0	0
208 Freight transport on sea	1	1	-7
209 Support auxiliary and other services	:	:	:	:	:	:	:	1	0	5
210 Air transport	-2	-1	-1
211 Passenger transport by air	:	:	:	:	:	:	:	0	0	0
212 Freight transport by air	-2	-1	-1
213 Supporting, auxiliary and other services	0	0	0
214 Other transportation	-2	-1	0
236 Travel	1	4	4	2	2	3	3	74	26	50
981 Other services	-5	-1	-8	-5	-7	-4	-3	-3	-19	-13
245 Communications services	:	:	:	1	0	0
249 Construction services	:	0	0	0
253 Insurance services	:	:	:	0	0	0
260 Financial services	:	:	:	0	0	-4
262 Computer and information services	.	.	:	0	0	0
266 Royalties and licence fees	.	:	:	-2	-3	-3
268 Other business services	:	:	:	4	-7	0
269 Merchanting and other trade-related serv	5	2	1
270 Merchanting	:	0	0	0
271 Other trade related services	5	2	1
272 Operational leasing	:	:	-2	-7	0
273 Misc. business, prof and technical serv	:	:	:	0	-2	0
274 Legal, account., man, cons. and pub. rel.	:	:	:	0	0	0
278 Adv., market res. and polling	:	0	0	2
279 Research and development	:	0	0	0
280 Architect, engin and other technical	:	:	0	-2	0
281 Agric, mining and on-site processing	.	.	:	0	0	0
284 Other	:	:	:	0	0	-2
285 Serv between affiliated enterprises, nie	:	:	:	0	0	0
287 Personal, cultural and recreational services	:	:	:	1	0	0
288 Audio-visual and related services	:	.	:	0	0	0
289 Other personal, cultural and recreational	:	.	:	1	0	0
291 Government services, n i e	-1	-1	-2	-4	-3	-2	-4	-6	-10	-8
982 Services not allocated	0	0	0	0	0	0	0	0	0	0
300 INCOME	-82	-121	-98	-74	-69	-46	-14	-13	-7	29
310 Compensation of employees	1	0	1	1	0	0	0	0	0	0
320 Investment Income	-83	-121	-99	-75	-69	-46	-14	-13	-7	29
379 CURRENT TRANSFERS	1	3	2	3	-4	2	2	2	1	1
993 CURRENT ACCOUNT	:	:	:	:	:	:	:	:	:	:
994 CAPITAL ACCOUNT	:	:	:	:	:	:	:	:	:	:
010 CURRENT + CAPITAL ACCOUNT	-362	-531	-555	-455	-459	-532	-595	-575	-517	-350
995 FINANCIAL ACCOUNT	:	:	:	:	:	:	:	:	:	:
998 NET ERRORS AND OMISSIONS	:	:	:	:	:	:	:	:	:	:

16.7.

Reporter: Portugal

Partner: Japan

	(in %)									
	1986	1987	1988	1989	1990	1991	1992	1993	1994	1995
	Cover ratio									
100 GOODS	19	13	14	27	27	21	17	2	19	26
200 SERVICES	24	32	26	31	27	28	24	326	112	186
205 Transportation	14	10	9	13	8	9	2	60	75	81
206 Sea transport	:	:	:	:	:	:	:	149	117	79
207 Passenger transport on sea	:	:	:	:	:	:	:	-	-	-
208 Freight transport on sea	:	:	:	:	:	:	:	127	144	27
209 Support. auxiliary and other services	:	:	:	:	:	:	:	1 714	97	1 597
210 Air transport	:	:	:	:	:	:	:	25	28	69
211 Passenger transport by air	:	:	:	:	:	:	:	13	0	-
212 Freight transport by air	:	:	:	:	:	:	:	21	26	67
213 Supporting, auxiliary and other services	:	:	:	:	:	:	:	350	767	-
214 Other transportation	:	:	:	:	:	:	:	9	21	132
236 Travel	200	500	250	167	200	200	250	1 351	254	1 157
981 Other services	33	67	33	44	50	67	67	84	28	40
245 Communications services	:	:	:	:	:	:	:	164	131	146
249 Construction services	:	:	:	:	:	:	:	163	0	0
253 Insurance services	:	:	:	:	:	:	:	112	162	146
260 Financial services	:	:	:	:	:	:	:	142	119	32
262 Computer and information services	:	:	:	:	:	:	:	500	0	-
266 Royalties and licence fees	:	:	:	:	:	:	:	7	10	5
268 Other business services	:	:	:	:	:	:	:	177	37	108
269 Merchanting and other trade-related serv	:	:	:	:	:	:	:	1 216	478	246
270 Merchanting	:	:	:	:	:	:	:	-	-	-
271 Other trade related services	:	:	:	:	:	:	:	1 219	478	246
272 Operational leasing	:	:	:	:	:	:	:	2	2	2 400
273 Misc. business, prof. and technical serv.	:	:	:	:	:	:	:	119	54	87
274 Legal, account, man., cons. and pub. rel.	:	:	:	:	:	:	:	0	-	72
278 Adv., market res. and polling	:	:	:	:	:	:	:	92	90	407
279 Research and development	:	:	:	:	:	:	:	-	-	-
280 Architect., engin. and other technical	:	:	:	:	:	:	:	117	0	0
281 Agric., mining and on-site processing	:	:	:	:	:	:	:	-	0	-
284 Other	:	:	:	:	:	:	:	153	124	35
285 Serv. between affiliated enterprises, nie	:	:	:	:	:	:	:	156	126	36
287 Personal, cultural and recreational services	:	:	:	:	:	:	:	416	172	116
288 Audio-visual and related services	:	:	:	:	:	:	:	312	129	87
289 Other personal, cultural and recreational	:	:	:	:	:	:	:	645	266	181
291 Government services, n i e	0	0	0	0	33	33	0	0	0	0
982 Services not allocated	-	-	-	-	-	-	-	-	-	-
300 INCOME	5	1	4	5	6	26	76	69	84	198
310 Compensation of employees	-	-	-	-	-	100	-	202	112	214
320 Investment income	3	1	3	4	4	25	74	69	84	198
379 CURRENT TRANSFERS	-	-	-	-	50	300	300	204	523	200
993 CURRENT ACCOUNT	:	:	:	:	:	:	:	:	:	:
994 CAPITAL ACCOUNT	:	:	:	:	:	:	:	:	:	:
010 CURRENT + CAPITAL ACCOUNT	17	13	14	25	25	22	21	20	29	44
995 FINANCIAL ACCOUNT
998 NET ERRORS AND OMISSIONS

17.1.

Reporter: Finland

Partner: World

	(Mio ECU)									
	1986	1987	1988	1989	1990	1991	1992	1993	1994	1995
	Credit									
100 GOODS	:	:	:	:	:	:	18 473	20 026	24 888	30 938
200 SERVICES	:	:	:	:	:	:	3 546	3 511	4 557	5 541
205 Transportation	:	:	:	:	:	:	1 196	1 274	1 509	1 585
206 Sea transport	:	:	:	:	:	:	811	871	1 042	1 014
207 Passenger transport on sea	:	:	:	:	:	:	212	220	252	234
208 Freight transport on sea	:	:	:	:	:	:	292	376	440	460
209 Support. auxiliary and other services	:	:	:	:	:	:	307	274	350	320
210 Air transport	:	:	:	:	:	:	318	338	380	462
211 Passenger transport by air	:	:	:	:	:	:	228	236	283	329
212 Freight transport by air	:	:	:	:	:	:	35	39	48	45
213 Supporting, auxiliary and other services	:	:	:	:	:	:	55	63	49	88
214 Other transportation	:	:	:	:	:	:	68	65	86	110
236 Travel	:	:	:	:	:	:	1 015	1 025	1 145	1 282
981 Other services	:	:	:	:	:	:	1 334	1 212	1 904	2 673
245 Communications services	:	:	:	:	:	:	112	97	103	132
249 Construction services	:	:	:	:	:	:	104	175	121	218
253 Insurance services	:	:	:	:	:	:	-284	-219	-100	-100
260 Financial services	:	:	:	:	:	:	327	246	207	210
262 Computer and information services	:	:	:	:	:	:	329	340	506	569
266 Royalties and licence fees	:	:	:	:	:	:	48	76	64	44
268 Other business services	:	:	:	:	:	:	566	386	870	1 455
269 Merchanting and other trade-related serv.	:	:	:	:	:	:	100	131	117	126
270 Merchanting	:	:	:	:	:	:	-15	-15	-7	-13
271 Other trade related services	:	:	:	:	:	:	115	146	125	139
272 Operational leasing	:	:	:	:	:	:	27	26	31	57
273 Misc. business, prof and technical serv.	:	:	:	:	:	:	440	229	722	1 272
274 Legal, account., man., cons. and pub rel	:	:	:	:	:	:	45	13	153	315
278 Adv., market res. and polling	:	:	:	:	:	:	77	65	44	62
279 Research and development	:	:	:	:	:	:	106	31	17	21
280 Architect, engin. and other technical	:	:	:	:	:	:	75	21	214	359
281 Agnc., mining and on-site processing	:	:	:	:	:	:	1	0	3	7
284 Other	:	:	:	:	:	:	49	0	237	433
285 Serv. between affiliated enterprises, n/e	:	:	:	:	:	:	88	99	53	75
287 Personal, cultural and recreational services	:	:	:	:	:	:	59	43	70	84
288 Audio-visual and related services	:	:	:	:	:	:	28	20	32	39
289 Other personal, cultural and recreational	:	:	:	:	:	:	32	23	37	45
291 Government services, n/e	:	:	:	:	:	:	74	69	62	61
982 Services not allocated	:	:	:	:	:	:	0	0	0	0
300 INCOME	:	:	:	:	:	:	1 125	934	1 471	2 304
310 Compensation of employees	:	:	:	:	:	:	19	18	21	25
320 Investment income	:	:	:	:	:	:	1 106	916	1 450	2 279
379 CURRENT TRANSFERS	:	:	:	:	:	:	332	405	344	1 136
993 CURRENT ACCOUNT	:	:	:	:	:	:	23 476	24 876	31 260	39 919
994 CAPITAL ACCOUNT	:	:	:	:	:	:	0	0	0	85
010 CURRENT + CAPITAL ACCOUNT	:	:	:	:	:	:	23 476	24 876	31 260	40 004
995 FINANCIAL ACCOUNT	:	:	:	:	:	:	:	:	:	:
998 NET ERRORS AND OMISSIONS	:	:	:	:	:	:	:	:	:	:

17.1.

Reporter: Finland

Partner: World

(Mio ECU)

	1986	1987	1988	1989	1990	1991	1992	1993	1994	1995
	Debit									
100 GOODS	:	:	:	:	:	:	15 558	14 684	18 549	21 495
200 SERVICES	:	:	:	:	:	:	5 442	5 211	5 746	7 158
205 Transportation	:	:	:	:	:	:	1 254	1 282	1 536	1 691
206 Sea transport	:	:	:	:	:	:	941	943	1 156	1 214
207 Passenger transport on sea	:	:	:	:	:	:	154	168	187	183
208 Freight transport on sea	:	:	:	:	:	:	670	612	786	785
209 Support. auxiliary and other services	:	:	:	:	:	:	118	164	183	246
210 Air transport	:	:	:	:	:	:	278	295	329	404
211 Passenger transport by air	:	:	:	:	:	:	164	175	201	257
212 Freight transport by air	:	:	:	:	:	:	47	46	47	56
213 Supporting, auxiliary and other services	:	:	:	:	:	:	68	74	80	91
214 Other transportation	:	:	:	:	:	:	34	43	52	73
236 Travel	:	:	:	:	:	:	1 845	1 338	1 356	1 774
981 Other services	:	:	:	:	:	:	2 343	2 591	2 854	3 694
245 Communications services	:	:	:	:	:	:	95	94	102	151
249 Construction services	:	:	:	:	:	:	61	69	43	50
253 Insurance services	:	:	:	:	:	:	36	57	68	127
260 Financial services	:	:	:	:	:	:	279	287	233	231
262 Computer and information services	:	:	:	:	:	:	499	384	418	580
266 Royalties and licence fees	:	:	:	:	:	:	208	279	272	298
268 Other business services	:	:	:	:	:	:	1 012	1 254	1 453	2 003
269 Merchanting and other trade-related serv.	:	:	:	:	:	:	325	408	340	385
270 Merchanting	:	:	:	:	:	:	0	0	0	0
271 Other trade related services	:	:	:	:	:	:	325	408	340	385
272 Operational leasing	:	:	:	:	:	:	101	124	143	171
273 Misc. business, prof. and technical serv.	:	:	:	:	:	:	585	722	970	1 447
274 Legal, account., man., cons. and pub. rel.	:	:	:	:	:	:	69	65	224	473
278 Adv., market res. and polling	:	:	:	:	:	:	203	198	194	231
279 Research and development	:	:	:	:	:	:	77	59	78	105
280 Architect., engin. and other technical	:	:	:	:	:	:	56	46	137	292
281 Agric., mining and on-site processing	:	:	:	:	:	:	4	4	10	18
284 Other	:	:	:	:	:	:	0	0	0	0
285 Serv. between affiliated enterprises, n/e	:	:	:	:	:	:	176	350	327	328
287 Personal, cultural and recreational services	:	:	:	:	:	:	35	24	64	127
288 Audio-visual and related services	:	:	:	:	:	:	27	19	49	97
289 Other personal, cultural and recreational	:	:	:	:	:	:	8	6	15	30
291 Government services, n/e	:	:	:	:	:	:	117	143	201	126
982 Services not allocated	:	:	:	:	:	:	0	0	0	0
300 INCOME	:	:	:	:	:	:	5 333	5 157	5 160	5 595
310 Compensation of employees	:	:	:	:	:	:	8	11	13	15
320 Investment Income	:	:	:	:	:	:	5 324	5 146	5 147	5 580
379 CURRENT TRANSFERS	:	:	:	:	:	:	937	770	734	1 622
993 CURRENT ACCOUNT	:	:	:	:	:	:	27 270	25 822	30 190	35 871
994 CAPITAL ACCOUNT	:	:	:	:	:	:	0	0	0	36
010 CURRENT + CAPITAL ACCOUNT	:	:	:	:	:	:	27 270	25 822	30 190	35 907
995 FINANCIAL ACCOUNT	:	:	:	:	:	:	:	:	:	:
998 NET ERRORS AND OMISSIONS	:	:	:	:	:	:	:	:	:	:

17.1.

Reporter: Finland

Partner: World

(Mio ECU)

	1986	1987	1988	1989	1990	1991	1992	1993	1994	1995
	Net									
100 GOODS	:	:	:	:	:	:	2 915	5 342	6 339	9 443
200 SERVICES	:	:	:	:	:	:	-1 896	-1 700	-1 189	-1 618
205 Transportation	:	:	:	:	:	:	-58	-8	-28	-106
206 Sea transport	:	:	:	:	:	:	-131	-72	-114	-200
207 Passenger transport on sea	:	:	:	:	:	:	58	53	65	51
208 Freight transport on sea	:	:	:	:	:	:	-378	-236	-346	-325
209 Support. auxiliary and other services	:	:	:	:	:	:	189	111	167	74
210 Air transport	:	:	:	:	:	:	40	43	51	58
211 Passenger transport by air	:	:	:	:	:	:	64	61	82	72
212 Freight transport by air	:	:	:	:	:	:	-12	-7	0	-11
213 Supporting, auxiliary and other services	:	:	:	:	:	:	-12	-12	-31	-3
214 Other transportation	:	:	:	:	:	:	33	22	35	37
236 Travel	:	:	:	:	:	:	-830	-313	-212	-492
981 Other services	:	:	:	:	:	:	-1 008	-1 379	-950	-1 020
245 Communications services	:	:	:	:	:	:	16	2	1	-18
249 Construction services	:	:	:	:	:	:	43	106	78	168
253 Insurance services	:	:	:	:	:	:	-320	-277	-168	-228
260 Financial services	:	:	:	:	:	:	48	-41	-25	-21
262 Computer and information services	:	:	:	:	:	:	-170	-44	88	-12
266 Royalties and licence fees	:	:	:	:	:	:	-160	-203	-208	-254
268 Other business services	:	:	:	:	:	:	-446	-867	-582	-548
269 Merchanting and other trade-related serv.	:	:	:	:	:	:	-226	-277	-223	-259
270 Merchanting	:	:	:	:	:	:	-15	-15	-7	-13
271 Other trade related services	:	:	:	:	:	:	-210	-262	-216	-246
272 Operational leasing	:	:	:	:	:	:	-75	-98	-112	-114
273 Misc. business, prof. and technical serv	:	:	:	:	:	:	-145	-492	-248	-175
274 Legal, account, man., cons. and pub. rel	:	:	:	:	:	:	-24	-52	-71	-158
278 Adv., market res and polling	:	:	:	:	:	:	-126	-132	-150	-169
279 Research and development	:	:	:	:	:	:	28	-28	-60	-84
280 Architect., engin. and other technical	:	:	:	:	:	:	19	-25	77	67
281 Agric., mining and on-site processing	:	:	:	:	:	:	-3	-4	-7	-11
284 Other	:	:	:	:	:	:	49	0	237	433
285 Serv. between affiliated enterprises, n/e	:	:	:	:	:	:	-87	-251	-274	-253
287 Personal, cultural and recreational services	:	:	:	:	:	:	24	18	5	-43
288 Audio-visual and related services	:	:	:	:	:	:	1	1	-17	-58
289 Other personal, cultural and recreational	:	:	:	:	:	:	23	17	22	15
291 Government services, n i e	:	:	:	:	:	:	-44	-74	-139	-65
982 Services not allocated	:	:	:	:	:	:	0	0	0	0
300 INCOME	:	:	:	:	:	:	-4 208	-4 222	-3 689	-3 291
310 Compensation of employees	:	:	:	:	:	:	10	7	9	11
320 Investment Income	:	:	:	:	:	:	-4 218	-4 230	-3 697	-3 302
379 CURRENT TRANSFERS	:	:	:	:	:	:	-605	-366	-391	-486
993 CURRENT ACCOUNT	:	:	:	:	:	:	-3 794	-947	1 070	4 048
994 CAPITAL ACCOUNT	:	:	:	:	:	:	0	0	0	49
010 CURRENT + CAPITAL ACCOUNT	:	:	:	:	:	:	-3 794	-947	1 070	4 097
995 FINANCIAL ACCOUNT	:	:	:	:	:	:	3 845	43	-415	-3 189
998 NET ERRORS AND OMISSIONS	:	:	:	:	:	:	-51	904	-655	-908

17.1.

Reporter: Finland

Partner: World

(in %)

	1986	1987	1988	1989	1990	1991	1992	1993	1994	1995
	Cover ratio									
100 GOODS	:	:	:	:	:	:	119	136	134	144
200 SERVICES	:	:	:	:	:	:	65	67	79	77
205 Transportation	:	:	:	:	:	:	95	99	98	94
206 Sea transport	.	.	:	:	:	.	86	92	90	84
207 Passenger transport on sea	.	:	:	:	:	.	138	132	135	128
208 Freight transport on sea	:	:	:	:	:	:	44	61	56	59
209 Support. auxiliary and other services	:	:	:	:	:	:	261	168	191	130
210 Air transport	:	:	:	:	:	:	114	114	116	114
211 Passenger transport by air	:	:	:	:	:	:	139	135	141	128
212 Freight transport by air	:	:	:	:	:	:	74	85	101	80
213 Supporting, auxiliary and other services	:	:	:	:	:	:	82	84	61	97
214 Other transportation	:	.	:	:	:	.	197	149	167	150
236 Travel	:	:	:	:	:	:	55	77	84	72
981 Other services	:	:	:	:	:	:	57	47	67	72
245 Communications services	:	:	:	:	:	:	117	103	101	88
249 Construction services	:	:	:	:	:	.	172	255	282	438
253 Insurance services	:	:	:	:	:	.	-	-	-	-
260 Financial services	.	.	:	:	:	.	117	86	89	91
262 Computer and information services	:	:	:	:	:	.	66	89	121	98
266 Royalties and licence fees	:	:	:	:	:	:	23	27	24	15
268 Other business services	:	:	:	:	:	.	56	31	60	73
269 Merchanting and other trade-related serv	.	:	:	:	:	:	31	32	35	33
270 Merchanting	.	.	:	:	:	:	-	-	-	-
271 Other trade related services	:	:	:	:	:	:	35	36	37	36
272 Operational leasing	:	:	:	:	:	:	26	21	22	33
273 Misc. business, prof and technical serv	:	:	:	:	:	:	75	32	74	88
274 Legal, account., man., cons. and pub. rel.	:	.	:	:	:	:	65	20	68	67
278 Adv , market res and polling	:	.	:	:	:	:	38	33	23	27
279 Research and development	:	:	:	:	:	:	137	52	23	20
280 Architect., engin. and other technical	.	:	:	:	:	:	133	46	157	123
281 Agric., mining and on-site processing	.	.	:	:	:	:	17	6	31	41
284 Other	.	.	:	:	:	:	-	78	-	-
285 Serv between affiliated enterprises, nie	:	:	:	.	:	.	50	28	16	23
287 Personal, cultural and recreational services	.	.	:	:	:	.	169	174	109	66
288 Audio-visual and related services	103	106	66	40
289 Other personal, cultural and recreational	:	:	:	.	.	.	380	393	244	148
291 Government services, n i e	:	.	:	:	.	.	63	48	31	49
982 Services not allocated	:	:	:	:	:	:	-	-	-	-
300 INCOME	:	:	:	:	:	:	21	18	29	41
310 Compensation of employees	.	.	:	:	.	.	225	167	169	171
320 Investment Income	:	.	:	:	:	:	21	18	28	41
379 CURRENT TRANSFERS	:	:	:	:	:	:	35	53	47	70
993 CURRENT ACCOUNT	:	:	:	:	:	:	86	96	104	111
994 CAPITAL ACCOUNT	:	:	:	:	:	:	-	-	-	236
010 CURRENT + CAPITAL ACCOUNT	:	:	:	:	:	:	86	96	104	111
995 FINANCIAL ACCOUNT
998 NET ERRORS AND OMISSIONS

17.2.

Reporter: Finland

Partner: Intra EUR15

	(Mio ECU)									
	1986	1987	1988	1989	1990	1991	1992	1993	1994	1995
	Credit									
100 GOODS	:	:	:	:	:	:	:	11 837	14 458	17 392
200 SERVICES	:	:	:	:	:	:	:	2 315	2 762	3 389
205 Transportation	:	:	:	:	:	:	:	845	1 003	1 083
206 Sea transport	:	:	:	:	:	:	:	588	729	786
207 Passenger transport on sea	:	:	:	:	:	:	:	135	122	125
208 Freight transport on sea	:	:	:	:	:	:	:	282	412	447
209 Support. auxiliary and other services	:	:	:	:	:	:	:	172	195	214
210 Air transport	:	:	:	:	:	:	:	213	225	235
211 Passenger transport by air	:	:	:	:	:	:	:	144	152	142
212 Freight transport by air	:	:	:	:	:	:	:	29	45	42
213 Supporting, auxiliary and other services	:	:	:	:	:	:	:	39	27	50
214 Other transportation	:	:	:	:	:	:	:	44	48	63
238 Travel	:	:	:	:	:	:	:	644	706	787
981 Other services	:	:	:	:	:	:	:	827	1 054	1 518
245 Communications services	:	:	:	:	:	:	:	26	31	65
249 Construction services	:	:	:	:	:	:	:	112	100	114
253 Insurance services	:	:	:	:	:	:	:	-71	-63	0
260 Financial services	:	:	:	:	:	:	:	143	108	68
262 Computer and information services	:	:	:	:	:	:	:	253	329	352
266 Royalties and licence fees	:	:	:	:	:	:	:	46	31	17
268 Other business services	:	:	:	:	:	:	:	271	458	830
269 Merchanting and other trade-related serv.	:	:	:	:	:	:	:	105	83	66
270 Merchanting	:	:	:	:	:	:	:	-6	-10	-35
271 Other trade related services	:	:	:	:	:	:	:	112	93	101
272 Operational leasing	:	:	:	:	:	:	:	11	20	12
273 Misc. business, prof. and technical serv.	:	:	:	:	:	:	:	154	355	752
274 Legal, account, man, cons and pub rel	:	:	:	:	:	:	:	2	36	93
278 Adv, market res and polling	:	:	:	:	:	:	:	46	36	43
279 Research and development	:	:	:	:	:	:	:	6	84	215
280 Architect, engin and other technical	:	:	:	:	:	:	:	3	41	99
281 Agric., mining and on-site processing	:	:	:	:	:	:	:	0	1	3
284 Other	:	:	:	:	:	:	:	0	137	253
285 Serv. between affiliated enterprises, nie	:	:	:	:	:	:	:	98	21	47
287 Personal, cultural and recreational services	:	:	:	:	:	:	:	28	40	49
288 Audio-visual and related services	:	:	:	:	:	:	:	13	19	23
289 Other personal, cultural and recreational	:	:	:	:	:	:	:	15	22	26
291 Government services, n i e	:	:	:	:	:	:	:	18	18	24
982 Services not allocated	:	:	:	:	:	:	:	0	0	0
300 INCOME	:	:	:	:	:	:	:	385	1 203	1 541
310 Compensation of employees	:	:	:	:	:	:	:	11	11	13
320 Investment Income	:	:	:	:	:	:	:	374	1 191	1 528
379 CURRENT TRANSFERS	:	:	:	:	:	:	:	217	178	1 075
993 CURRENT ACCOUNT	:	:	:	:	:	:	:	14 754	18 600	23 397
994 CAPITAL ACCOUNT	:	:	:	:	:	:	:	0	0	53
010 CURRENT + CAPITAL ACCOUNT	:	:	:	:	:	:	:	14 754	18 600	23 450
995 FINANCIAL ACCOUNT	:	:	:	:	:	:	:	:	:	:
998 NET ERRORS AND OMISSIONS	:	:	:	:	:	:	:	:	:	:

17.2.

Reporter: Finland

Partner: Intra EUR15

(Mio ECU)

	1986	1987	1988	1989	1990	1991	1992	1993	1994	1995
	Debit									
100 GOODS	:	:	:	:	:	:	:	8 550	10 367	12 442
200 SERVICES	:	:	:	:	:	:	:	2 992	3 237	4 023
205 Transportation	:	:	:	:	:	:	:	674	733	899
206 Sea transport	:	:	:	:	:	:	:	511	529	633
207 Passenger transport on sea	:	:	:	:	:	:	:	63	80	114
208 Freight transport on sea	:	:	:	:	:	:	:	346	311	400
209 Support. auxiliary and other services	:	:	:	:	:	:	:	102	138	118
210 Air transport	:	:	:	:	:	:	:	139	165	217
211 Passenger transport by air	:	:	:	:	:	:	:	66	86	131
212 Freight transport by air	:	:	:	:	:	:	:	26	19	24
213 Supporting, auxiliary and other services	:	:	:	:	:	:	:	46	60	62
214 Other transportation	:	:	:	:	:	:	:	24	39	50
236 Travel	:	:	:	:	:	:	:	861	886	1 154
981 Other services	:	:	:	:	:	:	:	1 458	1 617	1 969
245 Communications services	:	:	:	:	:	:	:	44	55	70
249 Construction services	:	:	:	:	:	:	:	49	29	30
253 Insurance services	:	:	:	:	:	:	:	31	14	0
260 Financial services	:	:	:	:	:	:	:	132	109	72
262 Computer and information services	:	:	:	:	:	:	:	265	283	375
266 Royalties and licence fees	:	:	:	:	:	:	:	94	102	117
268 Other business services	:	:	:	:	:	:	:	799	935	1 183
269 Merchanting and other trade-related serv.	:	:	:	:	:	:	:	248	213	262
270 Merchanting	:	:	:	:	:	:	:	0	0	0
271 Other trade related services	:	:	:	:	:	:	:	248	213	262
272 Operational leasing	:	:	:	:	:	:	:	15	12	12
273 Misc. business, prof. and technical serv	:	:	:	:	:	:	:	535	711	908
274 Legal, account., man., cons and pub rel	:	:	:	:	:	:	:	21	193	208
278 Adv., market res and polling	:	:	:	:	:	:	:	135	129	149
279 Research and development	:	:	:	:	:	:	:	24	150	180
280 Architect, engin. and other technical	:	:	:	:	:	:	:	19	114	152
281 Agric., mining and on-site processing	:	:	:	:	:	:	:	3	14	15
284 Other	:	:	:	:	:	:	:	0	0	0
285 Serv. between affiliated enterprises, n/e	:	:	:	:	:	:	:	333	110	203
287 Personal, cultural and recreational services	:	:	:	:	:	:	:	14	36	71
288 Audio-visual and related services	:	:	:	:	:	:	:	11	27	54
289 Other personal, cultural and recreational	:	:	:	:	:	:	:	3	9	17
291 Government services, n/e	:	:	:	:	:	:	:	30	54	50
982 Services not allocated	:	:	:	:	:	:	:	0	0	0
300 INCOME	:	:	:	:	:	:	:	3 554	3 634	3 823
310 Compensation of employees	:	:	:	:	:	:	:	7	10	9
320 Investment Income	:	:	:	:	:	:	:	3 548	3 624	3 814
379 CURRENT TRANSFERS	:	:	:	:	:	:	:	342	304	1 080
993 CURRENT ACCOUNT	:	:	:	:	:	:	:	15 439	17 542	21 368
994 CAPITAL ACCOUNT	:	:	:	:	:	:	:	0	0	0
010 CURRENT + CAPITAL ACCOUNT	:	:	:	:	:	:	:	15 439	17 542	21 368
995 FINANCIAL ACCOUNT	:	:	:	:	:	:	:	:	:	:
998 NET ERRORS AND OMISSIONS	:	:	:	:	:	:	:	:	:	:

17.2.

Reporter: Finland

Partner: Intra EUR15

	(Mio ECU)									
	1986	1987	1988	1989	1990	1991	1992	1993	1994	1995
	Net									
100 GOODS	:	:	:	:	:	:	:	3 287	4 090	4 950
200 SERVICES	:	:	:	:	:	:	:	-677	-475	-634
205 Transportation	:	:	:	:	:	:	:	171	270	184
206 Sea transport	:	:	:	:	:	:	:	77	200	154
207 Passenger transport on sea	:	:	:	:	:	:	:	71	42	12
208 Freight transport on sea	:	:	:	:	:	:	:	-64	101	47
209 Support auxiliary and other services	:	:	:	:	:	:	:	69	58	96
210 Air transport	:	:	:	:	:	:	:	74	60	17
211 Passenger transport by air	:	:	:	:	:	:	:	78	67	11
212 Freight transport by air	:	:	:	:	:	:	:	3	26	18
213 Supporting, auxiliary and other services	:	:	:	:	:	:	:	-7	-33	-12
214 Other transportation	:	:	:	:	:	:	:	20	9	13
238 Travel	:	:	:	:	:	:	:	-217	-181	-367
981 Other services	:	:	:	:	:	:	:	-631	-564	-451
245 Communications services	:	:	:	:	:	:	:	-18	-24	-6
249 Construction services	:	:	:	:	:	:	:	63	72	83
253 Insurance services	:	:	:	:	:	:	:	-102	-77	0
260 Financial services	:	:	:	:	:	:	:	11	0	-4
262 Computer and information services	:	:	:	:	:	:	:	-12	46	-24
266 Royalties and licence fees	:	:	:	:	:	:	:	-48	-72	-100
268 Other business services	:	:	:	:	:	:	:	-527	-477	-353
269 Merchanting and other trade-related serv.	:	:	:	:	:	:	:	-143	-129	-196
270 Merchanting	:	:	:	:	:	:	:	-6	-10	-35
271 Other trade related services	:	:	:	:	:	:	:	-136	-120	-161
272 Operational leasing	:	:	:	:	:	:	:	-4	8	-1
273 Misc. business, prof. and technical serv.	:	:	:	:	:	:	:	-381	-355	-156
274 Legal, account., man., cons. and pub. rel.	:	:	:	:	:	:	:	-19	-157	-115
278 Adv., market res. and polling	:	:	:	:	:	:	:	-89	-94	-106
279 Research and development	:	:	:	:	:	:	:	-18	-66	35
280 Architect, engin. and other technical	:	:	:	:	:	:	:	-16	-74	-54
281 Agric., mining and on-site processing	:	:	:	:	:	:	:	-2	-13	-13
284 Other	:	:	:	:	:	:	:	0	137	253
285 Serv. between affiliated enterprises, n/e	:	:	:	:	:	:	:	-235	-89	-157
287 Personal, cultural and recreational services	:	:	:	:	:	:	:	14	4	-22
288 Audio-visual and related services	:	:	:	:	:	:	:	2	-9	-32
289 Other personal, cultural and recreational	:	:	:	:	:	:	:	12	13	9
291 Government services, n/e	:	:	:	:	:	:	:	-12	-36	-26
982 Services not allocated	:	:	:	:	:	:	:	0	0	0
300 INCOME	:	:	:	:	:	:	:	-3 170	-2 431	-2 282
310 Compensation of employees	:	:	:	:	:	:	:	4	1	4
320 Investment income	:	:	:	:	:	:	:	-3 174	-2 433	-2 286
379 CURRENT TRANSFERS	:	:	:	:	:	:	:	-125	-126	-5
993 CURRENT ACCOUNT	:	:	:	:	:	:	:	-684	1 059	2 029
994 CAPITAL ACCOUNT	:	:	:	:	:	:	:	0	0	53
010 CURRENT + CAPITAL ACCOUNT	:	:	:	:	:	:	:	-684	1 059	2 082
995 FINANCIAL ACCOUNT	:	:	:	:	:	:	:	:	:	:
998 NET ERRORS AND OMISSIONS	:	:	:	:	:	:	:	:	:	:

17.2.

Reporter: Finland

Partner: Intra EUR15

	(in %)									
	1986	1987	1988	1989	1990	1991	1992	1993	1994	1995
	Cover ratio									
100 GOODS	:	:	:	:	:	:	:	138	139	140
200 SERVICES	:	:	:	:	:	:	:	77	85	84
205 Transportation	:	:	:	:	:	:	:	125	137	120
206 Sea transport	:	:	:	:	:	:	:	115	138	124
207 Passenger transport on sea	:	:	:	:	:	:	:	213	153	110
208 Freight transport on sea	:	:	:	:	:	:	:	81	132	112
209 Support auxiliary and other services	:	:	:	:	:	:	:	167	142	181
210 Air transport	:	:	:	:	:	:	:	153	136	108
211 Passenger transport by air	:	:	:	:	:	:	:	218	178	109
212 Freight transport by air	:	:	:	:	:	:	:	113	241	173
213 Supporting, auxiliary and other services	:	:	:	:	:	:	:	84	45	81
214 Other transportation	:	:	:	:	:	:	:	186	124	126
236 Travel	:	:	:	:	:	:	:	75	80	68
981 Other services	:	:	:	:	:	:	:	57	65	77
245 Communications services	:	:	:	:	:	:	:	60	57	92
249 Construction services	:	:	:	:	:	:	:	230	349	372
253 Insurance services	:	:	:	:	:	:	:	-	-	-
260 Financial services	:	:	:	:	:	:	:	108	100	95
262 Computer and information services	:	:	:	:	:	:	:	95	116	94
266 Royalties and licence fees	:	:	:	:	:	:	:	49	30	15
268 Other business services	:	:	:	:	:	:	:	34	49	70
269 Merchancing and other trade-related serv.	:	:	:	:	:	:	:	42	39	25
270 Merchancing	:	:	:	:	:	:	:	-	-	-
271 Other trade related services	:	:	:	:	:	:	:	45	44	39
272 Operational leasing	:	:	:	:	:	:	:	75	170	96
273 Misc. business, prof and technical serv	:	:	:	:	:	:	:	29	50	83
274 Legal, account., man., cons. and pub. rel.	:	:	:	:	:	:	:	9	19	45
278 Adv., market res. and polling	:	:	:	:	:	:	:	34	28	29
279 Research and development	:	:	:	:	:	:	:	24	56	120
280 Architect, engin and other technical	:	:	:	:	:	:	:	15	36	65
281 Agric, mining and on-site processing	:	:	:	:	:	:	:	1	6	18
284 Other	:	:	:	:	:	:	:	89	-	-
285 Serv between affiliated enterprises, n/e	:	:	:	:	:	:	:	29	19	23
287 Personal, cultural and recreational services	:	:	:	:	:	:	:	199	112	69
288 Audio-visual and related services	:	:	:	:	:	:	:	121	68	42
289 Other personal, cultural and recreational	:	:	:	:	:	:	:	448	253	154
291 Government services, n/e	:	:	:	:	:	:	:	60	34	48
982 Services not allocated	:	:	:	:	:	:	:	-	-	-
300 INCOME	:	:	:	:	:	:	:	11	33	40
310 Compensation of employees	:	:	:	:	:	:	:	164	115	146
320 Investment Income	:	:	:	:	:	:	:	11	33	40
379 CURRENT TRANSFERS	:	:	:	:	:	:	:	63	59	100
993 CURRENT ACCOUNT	:	:	:	:	:	:	:	96	106	109
994 CAPITAL ACCOUNT	:	:	:	:	:	:	:	-	-	-
010 CURRENT + CAPITAL ACCOUNT	:	:	:	:	:	:	:	96	106	110
995 FINANCIAL ACCOUNT	:	:	:	:	:	:	:	-	-	-
998 NET ERRORS AND OMISSIONS	:	:	:	:	:	:	:	-	-	-

17.3.

Reporter: Finland

Partner: Extra EUR15

	(Mio ECU)									
	1986	1987	1988	1989	1990	1991	1992	1993	1994	1995
	Credit									
100 GOODS	:	:	:	:	:	:	:	8 006	10 306	12 974
200 SERVICES	:	:	:	:	:	:	:	1 104	1 499	1 962
205 Transportation	:	:	:	:	:	:	:	429	442	484
206 Sea transport	:	:	:	:	:	:	:	283	277	286
207 Passenger transport on sea	:	:	:	:	:	:	:	86	97	97
208 Freight transport on sea	:	:	:	:	:	:	:	95	25	27
209 Support. auxiliary and other services	:	:	:	:	:	:	:	102	155	162
210 Air transport	:	:	:	:	:	:	:	125	127	151
211 Passenger transport by air	:	:	:	:	:	:	:	92	103	110
212 Freight transport by air	:	:	:	:	:	:	:	10	3	3
213 Supporting, auxiliary and other services	:	:	:	:	:	:	:	23	22	38
214 Other transportation	:	:	:	:	:	:	:	21	38	47
236 Travel	:	:	:	:	:	:	:	284	413	445
981 Other services	:	:	:	:	:	:	:	392	644	1 033
245 Communications services	:	:	:	:	:	:	:	23	27	30
249 Construction services	:	:	:	:	:	:	:	82	59	138
253 Insurance services	:	:	:	:	:	:	:	-78	-35	0
260 Financial services	:	:	:	:	:	:	:	75	69	65
262 Computer and information services	:	:	:	:	:	:	:	125	176	210
266 Royalties and licence fees	:	:	:	:	:	:	:	18	23	21
268 Other business services	:	:	:	:	:	:	:	92	259	519
269 Merchanting and other trade-related serv	:	:	:	:	:	:	:	25	29	72
270 Merchanting	:	:	:	:	:	:	:	-14	-4	24
271 Other trade related services	:	:	:	:	:	:	:	39	33	48
272 Operational leasing	:	:	:	:	:	:	:	2	6	6
273 Misc. business, prof. and technical serv	:	:	:	:	:	:	:	64	225	440
274 Legal, account, man., cons. and pub. rel	:	:	:	:	:	:	:	1	31	77
278 Adv., market res. and polling	:	:	:	:	:	:	:	19	15	18
279 Research and development	:	:	:	:	:	:	:	1	35	86
280 Architect., engin. and other technical	:	:	:	:	:	:	:	1	42	95
281 Agnc., mining and on-site processing	:	:	:	:	:	:	:	0	0	1
284 Other	:	:	:	:	:	:	:	0	76	150
285 Serv. between affiliated enterprises, nie	:	:	:	:	:	:	:	43	25	13
287 Personal, cultural and recreational services	:	:	:	:	:	:	:	13	22	29
288 Audio-visual and related services	:	:	:	:	:	:	:	6	10	13
289 Other personal, cultural and recreational	:	:	:	:	:	:	:	7	12	15
291 Government services, n i e	:	:	:	:	:	:	:	43	42	22
982 Services not allocated	:	:	:	:	:	:	:	0	0	0
300 INCOME	:	:	:	:	:	:	:	589	381	566
310 Compensation of employees	:	:	:	:	:	:	:	7	10	12
320 Investment income	:	:	:	:	:	:	:	582	381	554
378 CURRENT TRANSFERS	:	:	:	:	:	:	:	131	111	81
993 CURRENT ACCOUNT	:	:	:	:	:	:	:	9 831	12 307	15 583
994 CAPITAL ACCOUNT	:	:	:	:	:	:	:	0	0	0
010 CURRENT + CAPITAL ACCOUNT	:	:	:	:	:	:	:	9 831	12 307	15 583
995 FINANCIAL ACCOUNT	:	:	:	:	:	:	:	:	:	:
998 NET ERRORS AND OMISSIONS	:	:	:	:	:	:	:	:	:	:

17.3.

Reporter: Finland

Partner: Extra EUR15

(Mio ECU)

	1986	1987	1988	1989	1990	1991	1992	1993	1994	1995
	Debit									
100 GOODS	:	:	:	:	:	:	:	5 888	8 150	8 247
200 SERVICES	:	:	:	:	:	:	:	1 887	2 168	2 605
205 Transportation	:	:	:	:	:	:	:	608	728	826
206 Sea transport	:	:	:	:	:	:	:	432	573	633
207 Passenger transport on sea	:	:	:	:	:	:	:	104	88	97
208 Freight transport on sea	:	:	:	:	:	:	:	266	439	480
209 Support auxiliary and other services	:	:	:	:	:	:	:	61	45	56
210 Air transport	:	:	:	:	:	:	:	157	142	170
211 Passenger transport by air	:	:	:	:	:	:	:	109	96	111
212 Freight transport by air	:	:	:	:	:	:	:	20	26	29
213 Supporting, auxiliary and other services	:	:	:	:	:	:	:	28	20	29
214 Other transportation	:	:	:	:	:	:	:	20	13	23
236 Travel	:	:	:	:	:	:	:	390	452	569
981 Other services	:	:	:	:	:	:	:	889	988	1 210
245 Communications services	:	:	:	:	:	:	:	24	39	36
249 Construction services	:	:	:	:	:	:	:	29	21	33
253 Insurance services	:	:	:	:	:	:	:	35	0	0
260 Financial services	:	:	:	:	:	:	:	87	89	78
262 Computer and information services	:	:	:	:	:	:	:	131	137	197
266 Royalties and licence fees	:	:	:	:	:	:	:	122	147	154
268 Other business services	:	:	:	:	:	:	:	412	460	606
269 Merchanting and other trade-related serv	:	:	:	:	:	:	:	159	125	147
270 Merchanting	:	:	:	:	:	:	:	0	0	0
271 Other trade related services	:	:	:	:	:	:	:	159	125	147
272 Operational leasing	:	:	:	:	:	:	:	5	8	9
273 Misc business, prof and technical serv.	:	:	:	:	:	:	:	248	326	451
274 Legal, account., man., cons. and pub. rel.	:	:	:	:	:	:	:	3	105	130
278 Adv , market res and polling	:	:	:	:	:	:	:	60	55	78
279 Research and development	:	:	:	:	:	:	:	2	54	65
280 Architect., engin. and other technical	:	:	:	:	:	:	:	1	45	65
281 Agric , mining and on-site processing	:	:	:	:	:	:	:	0	1	0
284 Other	:	:	:	:	:	:	:	0	0	0
285 Serv. between affiliated enterprises, n i e	:	:	:	:	:	:	:	181	68	112
287 Personal, cultural and recreational services	:	:	:	:	:	:	:	9	24	46
288 Audio-visual and related services	:	:	:	:	:	:	:	7	18	35
289 Other personal, cultural and recreational	:	:	:	:	:	:	:	2	6	11
291 Government services, n i e	:	:	:	:	:	:	:	40	73	60
982 Services not allocated	:	:	:	:	:	:	:	0	0	0
300 INCOME	:	:	:	:	:	:	:	1 483	1 292	1 375
310 Compensation of employees	:	:	:	:	:	:	:	4	3	6
320 Investment Income	:	:	:	:	:	:	:	1 479	1 289	1 370
379 CURRENT TRANSFERS	:	:	:	:	:	:	:	289	277	283
993 CURRENT ACCOUNT	:	:	:	:	:	:	:	9 547	11 886	12 511
994 CAPITAL ACCOUNT	:	:	:	:	:	:	:	0	0	36
010 CURRENT + CAPITAL ACCOUNT	:	:	:	:	:	:	:	9 547	11 886	12 547
995 FINANCIAL ACCOUNT	:	:	:	:	:	:	:	:	:	:
998 NET ERRORS AND OMISSIONS	:	:	:	:	:	:	:	:	:	:

17.3.

Reporter: Finland

Partner: Extra EUR15

	(Mio ECU)									
	1986	1987	1988	1989	1990	1991	1992	1993	1994	1995
	Net									
100 GOODS	:	:	:	:	:	:	:	2 118	2 157	4 726
200 SERVICES	:	:	:	:	:	:	:	-783	-669	-642
205 Transportation	:	:	:	:	:	:	:	-179	-285	-342
206 Sea transport	:	:	:	:	:	:	:	-149	-296	-347
207 Passenger transport on sea	:	:	:	:	:	:	:	-19	8	-1
208 Freight transport on sea	:	:	:	:	:	:	:	-172	-414	-453
209 Support. auxiliary and other services	:	:	:	:	:	:	:	41	110	106
210 Air transport	:	:	:	:	:	:	:	-32	-15	-19
211 Passenger transport by air	:	:	:	:	:	:	:	-17	7	-1
212 Freight transport by air	:	:	:	:	:	:	:	-10	-24	-27
213 Supporting, auxiliary and other services	:	:	:	:	:	:	:	-4	2	9
214 Other transportation	:	:	:	:	:	:	:	1	26	24
236 Travel	:	:	:	:	:	:	:	-106	-40	-124
981 Other services	:	:	:	:	:	:	:	-497	-344	-177
245 Communications services	:	:	:	:	:	:	:	-1	-12	-6
249 Construction services	:	:	:	:	:	:	:	53	38	105
253 Insurance services	:	:	:	:	:	:	:	-114	-35	0
260 Financial services	:	:	:	:	:	:	:	-12	-20	-13
262 Computer and information services	:	:	:	:	:	:	:	-6	39	12
266 Royalties and licence fees	:	:	:	:	:	:	:	-104	-124	-133
268 Other business services	:	:	:	:	:	:	:	-320	-200	-87
269 Merchanting and other trade-related serv.	:	:	:	:	:	:	:	-134	-97	-74
270 Merchanting	:	:	:	:	:	:	:	-14	-4	24
271 Other trade related services	:	:	:	:	:	:	:	-120	-92	-98
272 Operational leasing	:	:	:	:	:	:	:	-3	-2	-2
273 Misc. business, prof. and technical serv.	:	:	:	:	:	:	:	-183	-102	-10
274 Legal, account., man., cons and pub. rel.	:	:	:	:	:	:	:	-2	-74	-52
278 Adv., market res and polling	:	:	:	:	:	:	:	-41	-39	-61
279 Research and development	:	:	:	:	:	:	:	-1	-19	21
280 Architect, engin and other technical	:	:	:	:	:	:	:	0	-3	30
281 Agric, mining and on-site processing	:	:	:	:	:	:	:	0	0	1
284 Other	:	:	:	:	:	:	:	0	76	150
285 Serv. between affiliated enterprises, nie	:	:	:	:	:	:	:	-138	-42	-99
287 Personal, cultural and recreational services	:	:	:	:	:	:	:	4	-2	-17
288 Audio-visual and related services	:	:	:	:	:	:	:	-1	-8	-22
289 Other personal, cultural and recreational	:	:	:	:	:	:	:	5	6	5
291 Government services, n i e	:	:	:	:	:	:	:	3	-30	-38
982 Services not allocated	:	:	:	:	:	:	:	0	0	0
300 INCOME	:	:	:	:	:	:	:	-893	-901	-809
310 Compensation of employees	:	:	:	:	:	:	:	3	7	6
320 Investment income	:	:	:	:	:	:	:	-896	-908	-816
379 CURRENT TRANSFERS	:	:	:	:	:	:	:	-158	-166	-203
993 CURRENT ACCOUNT	:	:	:	:	:	:	:	284	421	3 072
994 CAPITAL ACCOUNT	:	:	:	:	:	:	:	0	0	-36
010 CURRENT + CAPITAL ACCOUNT	:	:	:	:	:	:	:	284	421	3 036
995 FINANCIAL ACCOUNT	:	:	:	:	:	:	:	:	:	:
998 NET ERRORS AND OMISSIONS	:	:	:	:	:	:	:	:	:	:

17.3.

Reporter: Finland

Partner: Extra EUR15

(in %)

	1986	1987	1988	1989	1990	1991	1992	1993	1994	1995
	Cover ratio									
100 GOODS	:	:	:	:	:	:	:	136	126	157
200 SERVICES	:	:	:	:	:	:	:	59	69	75
205 Transportation	:	:	:	:	:	:	:	71	61	59
206 Sea transport	:	:	:	:	:	:	:	65	48	45
207 Passenger transport on sea	:	:	:	:	:	:	:	82	110	99
208 Freight transport on sea	:	:	:	:	:	:	:	36	6	6
209 Support. auxiliary and other services	:	:	:	:	:	:	:	168	341	290
210 Air transport	:	:	:	:	:	:	:	80	90	89
211 Passenger transport by air	:	:	:	:	:	:	:	84	107	99
212 Freight transport by air	:	:	:	:	:	:	:	49	10	9
213 Supporting, auxiliary and other services	:	:	:	:	:	:	:	84	111	131
214 Other transportation	:	:	:	:	:	:	:	106	300	204
236 Travel	:	:	:	:	:	:	:	73	91	78
981 Other services	:	:	:	:	:	:	:	44	65	85
245 Communications services	:	:	:	:	:	:	:	95	70	83
249 Construction services	:	:	:	:	:	:	:	286	277	419
253 Insurance services	:	:	:	:	:	:	:	-	-	-
260 Financial services	:	:	:	:	:	:	:	86	78	83
262 Computer and information services	:	:	:	:	:	:	:	96	129	106
266 Royalties and licence fees	:	:	:	:	:	:	:	15	16	13
268 Other business services	:	:	:	:	:	:	:	22	56	86
269 Merchanting and other trade-related serv	:	:	:	:	:	:	:	16	23	49
270 Merchanting	:	:	:	:	:	:	:	-	-	-
271 Other trade related services	:	:	:	:	:	:	:	25	26	33
272 Operational leasing	:	:	:	:	:	:	:	35	77	73
273 Misc. business, prof. and technical serv.	:	:	:	:	:	:	:	26	69	98
274 Legal, account, man, cons. and pub. rel	:	:	:	:	:	:	:	20	29	60
278 Adv., market res. and polling	:	:	:	:	:	:	:	32	28	23
279 Research and development	:	:	:	:	:	:	:	45	65	133
280 Architect., engin. and other technical	:	:	:	:	:	:	:	65	94	147
281 Agric., mining and on-site processing	:	:	:	:	:	:	:	38	60	408
284 Other	:	:	:	:	:	:	:	68	-	-
285 Serv between affiliated enterprises, nie	:	:	:	:	:	:	:	24	37	12
287 Personal, cultural and recreational services	:	:	:	:	:	:	:	151	93	63
288 Audio-visual and related services	:	:	:	:	:	:	:	92	56	38
289 Other personal, cultural and recreational	:	:	:	:	:	:	:	339	209	141
291 Government services, n i e	:	:	:	:	:	:	:	106	59	36
982 Services not allocated	:	:	:	:	:	:	:	-	-	-
300 INCOME	:	:	:	:	:	:	:	40	30	41
310 Compensation of employees	:	:	:	:	:	:	:	170	310	213
320 Investment Income	:	:	:	:	:	:	:	39	30	40
379 CURRENT TRANSFERS	:	:	:	:	:	:	:	45	40	28
993 CURRENT ACCOUNT	:	:	:	:	:	:	:	103	104	125
994 CAPITAL ACCOUNT	:	:	:	:	:	:	:	-	-	0
010 CURRENT + CAPITAL ACCOUNT	:	:	:	:	:	:	:	103	104	124
995 FINANCIAL ACCOUNT	:	:	:	:	:	:	:	.	.	.
998 NET ERRORS AND OMISSIONS	:	:	:	:	:	:	:	.	.	.

17.4.

Reporter: Finland

Partner: USA

(Mio ECU)

	1986	1987	1988	1989	1990	1991	1992	1993	1994	1995
	Credit									
100 GOODS	:	:	:	:	:	:	:	1 579	1 785	2 048
200 SERVICES	:	:	:	:	:	:	:	683	805	862
205 Transportation	:	:	:	:	:	:	:	301	282	277
206 Sea transport	:	:	:	:	:	:	:	185	163	151
207 Passenger transport on sea	:	:	:	:	:	:	:	78	89	84
208 Freight transport on sea	:	:	:	:	:	:	:	48	11	12
209 Support. auxiliary and other services	:	:	:	:	:	:	:	59	63	55
210 Air transport	:	:	:	:	:	:	:	102	104	110
211 Passenger transport by air	:	:	:	:	:	:	:	83	94	96
212 Freight transport by air	:	:	:	:	:	:	:	5	1	1
213 Supporting, auxiliary and other services	:	:	:	:	:	:	:	14	9	13
214 Other transportation	:	:	:	:	:	:	:	14	16	16
236 Travel	:	:	:	:	:	:	:	170	216	254
981 Other services	:	:	:	:	:	:	:	213	306	332
245 Communications services	:	:	:	:	:	:	:	16	8	10
249 Construction services	:	:	:	:	:	:	:	57	34	48
253 Insurance services	:	:	:	:	:	:	:	-52	-16	0
260 Financial services	:	:	:	:	:	:	:	41	60	62
262 Computer and information services	:	:	:	:	:	:	:	69	72	47
266 Royalties and licence fees	:	:	:	:	:	:	:	12	21	10
268 Other business services	:	:	:	:	:	:	:	35	92	133
269 Merchanting and other trade-related serv.	:	:	:	:	:	:	:	12	-2	3
270 Merchanting	:	:	:	:	:	:	:	-15	-13	-10
271 Other trade related services	:	:	:	:	:	:	:	27	11	13
272 Operational leasing	:	:	:	:	:	:	:	0	3	3
273 Misc. business, prof. and technical serv.	:	:	:	:	:	:	:	22	91	127
274 Legal, account., man, cons and pub. rel	:	:	:	:	:	:	:	0	13	17
278 Adv., market res. and polling	:	:	:	:	:	:	:	5	2	3
279 Research and development	:	:	:	:	:	:	:	0	24	34
280 Architect, engin. and other technical	:	:	:	:	:	:	:	0	4	5
281 Agnc., mining and on-site processing	:	:	:	:	:	:	:	0	0	0
284 Other	:	:	:	:	:	:	:	0	40	63
285 Serv. between affiliated enterprises, nie	:	:	:	:	:	:	:	17	9	5
287 Personal, cultural and recreational services	:	:	:	:	:	:	:	8	12	12
288 Audio-visual and related services	:	:	:	:	:	:	:	4	5	6
289 Other personal, cultural and recreational	:	:	:	:	:	:	:	4	6	7
291 Government services, n e	:	:	:	:	:	:	:	27	23	10
982 Services not allocated	:	:	:	:	:	:	:	0	0	0
300 INCOME	:	:	:	:	:	:	:	401	183	188
310 Compensation of employees	:	:	:	:	:	:	:	3	4	3
320 Investment income	:	:	:	:	:	:	:	397	179	185
379 CURRENT TRANSFERS	:	:	:	:	:	:	:	55	36	29
993 CURRENT ACCOUNT	:	:	:	:	:	:	:	2 717	2 808	3 127
994 CAPITAL ACCOUNT	:	:	:	:	:	:	:	0	0	0
010 CURRENT + CAPITAL ACCOUNT	:	:	:	:	:	:	:	2 717	2 808	3 127
995 FINANCIAL ACCOUNT	:	:	:	:	:	:	:	:	:	:
998 NET ERRORS AND OMISSIONS	:	:	:	:	:	:	:	:	:	:

17.4.

Reporter: Finland

Partner: USA

(Mio ECU)

	1986	1987	1988	1989	1990	1991	1992	1993	1994	1995
	Debit									
100 GOODS	:	:	:	:	:	:	:	1 017	1 367	1 437
200 SERVICES	:	:	:	:	:	:	:	912	923	1 050
205 Transportation	:	:	:	:	:	:	:	259	239	280
206 Sea transport	:	:	:	:	:	:	:	163	163	185
207 Passenger transport on sea	:	:	:	:	:	:	:	65	54	63
208 Freight transport on sea	:	:	:	:	:	:	:	63	92	104
209 Support. auxiliary and other services	:	:	:	:	:	:	:	36	17	17
210 Air transport	:	:	:	:	:	:	:	89	71	87
211 Passenger transport by air	:	:	:	:	:	:	:	68	58	72
212 Freight transport by air	:	:	:	:	:	:	:	5	5	6
213 Supporting, auxiliary and other services	:	:	:	:	:	:	:	16	7	9
214 Other transportation	:	:	:	:	:	:	:	7	5	8
236 Travel	:	:	:	:	:	:	:	222	223	257
981 Other services	:	:	:	:	:	:	:	431	462	513
245 Communications services	:	:	:	:	:	:	:	9	10	10
249 Construction services	:	:	:	:	:	:	:	12	2	2
253 Insurance services	:	:	:	:	:	:	:	3	-3	0
260 Financial services	:	:	:	:	:	:	:	42	81	75
262 Computer and information services	:	:	:	:	:	:	:	57	55	64
266 Royalties and licence fees	:	:	:	:	:	:	:	97	114	112
268 Other business services	:	:	:	:	:	:	:	195	166	206
269 Merchanting and other trade-related serv.	:	:	:	:	:	:	:	68	35	35
270 Merchanting	:	:	:	:	:	:	:	0	0	0
271 Other trade related services	:	:	:	:	:	:	:	68	35	35
272 Operational leasing	:	:	:	:	:	:	:	2	3	6
273 Misc. business, prof and technical serv.	:	:	:	:	:	:	:	125	127	166
274 Legal, account., man., cons. and pub. rel.	:	:	:	:	:	:	:	1	36	41
278 Adv., market res. and polling	:	:	:	:	:	:	:	32	14	31
279 Research and development	:	:	:	:	:	:	:	2	39	38
280 Architect, engin. and other technical	:	:	:	:	:	:	:	1	14	17
281 Agric., mining and on-site processing	:	:	:	:	:	:	:	0	0	0
284 Other	:	:	:	:	:	:	:	0	0	0
285 Serv between affiliated enterprises, nie	:	:	:	:	:	:	:	89	24	38
287 Personal, cultural and recreational services	:	:	:	:	:	:	:	4	10	19
288 Audio-visual and related services	:	:	:	:	:	:	:	3	8	14
289 Other personal, cultural and recreational	:	:	:	:	:	:	:	1	2	4
291 Government services, n l e	:	:	:	:	:	:	:	10	28	26
982 Services not allocated	:	:	:	:	:	:	:	0	0	0
300 INCOME	:	:	:	:	:	:	:	750	595	672
310 Compensation of employees	:	:	:	:	:	:	:	2	1	2
320 Investment Income	:	:	:	:	:	:	:	748	593	670
379 CURRENT TRANSFERS	:	:	:	:	:	:	:	127	107	129
993 CURRENT ACCOUNT	:	:	:	:	:	:	:	2 806	2 992	3 287
994 CAPITAL ACCOUNT	:	:	:	:	:	:	:	0	0	0
010 CURRENT + CAPITAL ACCOUNT	:	:	:	:	:	:	:	2 806	2 992	3 287
995 FINANCIAL ACCOUNT	:	:	:	:	:	:	:	:	:	:
998 NET ERRORS AND OMISSIONS	:	:	:	:	:	:	:	:	:	:

17.4.

Reporter: Finland

Partner: USA

(Mio ECU)

	1986	1987	1988	1989	1990	1991	1992	1993	1994	1995
	Net									
100 GOODS	:	:	:	:	:	:	:	562	418	611
200 SERVICES	:	:	:	:	:	:	:	-229	-118	-187
205 Transportation	:	:	:	:	:	:	:	41	43	-3
206 Sea transport	:	:	:	:	:	:	:	22	0	-34
207 Passenger transport on sea	:	:	:	:	:	:	:	13	35	22
208 Freight transport on sea	:	:	:	:	:	:	:	-15	-81	-92
209 Support. auxiliary and other services	:	:	:	:	:	:	:	24	46	37
210 Air transport	:	:	:	:	:	:	:	13	32	23
211 Passenger transport by air	:	:	:	:	:	:	:	15	35	25
212 Freight transport by air	:	:	:	:	:	:	:	0	-4	-5
213 Supporting, auxiliary and other services	:	:	:	:	:	:	:	-3	2	4
214 Other transportation	:	:	:	:	:	:	:	6	11	8
236 Travel	:	:	:	:	:	:	:	-52	-8	-4
981 Other services	:	:	:	:	:	:	:	-218	-156	-181
245 Communications services	:	:	:	:	:	:	:	7	-3	0
249 Construction services	:	:	:	:	:	:	:	45	32	47
253 Insurance services	:	:	:	:	:	:	:	-56	-13	0
260 Financial services	:	:	:	:	:	:	:	-1	-20	-13
262 Computer and information services	:	:	:	:	:	:	:	11	17	-17
266 Royalties and licence fees	:	:	:	:	:	:	:	-85	-92	-102
268 Other business services	:	:	:	:	:	:	:	-160	-74	-74
269 Merchanting and other trade-related serv.	:	:	:	:	:	:	:	-55	-37	-32
270 Merchanting	:	:	:	:	:	:	:	-15	-13	-10
271 Other trade related services	:	:	:	:	:	:	:	-41	-24	-22
272 Operational leasing	:	:	:	:	:	:	:	-2	0	-3
273 Misc. business, prof and technical serv	:	:	:	:	:	:	:	-103	-37	-39
274 Legal, account, man, cons. and pub rel	:	:	:	:	:	:	:	-1	-23	-24
278 Adv., market res and polling	:	:	:	:	:	:	:	-27	-11	-28
279 Research and development	:	:	:	:	:	:	:	-2	-16	-4
280 Architect, engin. and other technical	:	:	:	:	:	:	:	-1	-10	-12
281 Agnc, mining and on-site processing	:	:	:	:	:	:	:	0	0	0
284 Other	:	:	:	:	:	:	:	0	40	63
285 Serv between affiliated enterprises, n/e	:	:	:	:	:	:	:	-72	-15	-34
287 Personal, cultural and recreational services	:	:	:	:	:	:	:	4	1	-6
288 Audio-visual and related services	:	:	:	:	:	:	:	1	-2	-8
289 Other personal, cultural and recreational	:	:	:	:	:	:	:	3	4	2
291 Government services, n i e	:	:	:	:	:	:	:	17	-5	-16
982 Services not allocated	:	:	:	:	:	:	:	0	0	0
300 INCOME	:	:	:	:	:	:	:	-349	-412	-484
310 Compensation of employees	:	:	:	:	:	:	:	1	2	1
320 Investment Income	:	:	:	:	:	:	:	-350	-414	-485
379 CURRENT TRANSFERS	:	:	:	:	:	:	:	-72	-71	-100
993 CURRENT ACCOUNT	:	:	:	:	:	:	:	-88	-184	-160
994 CAPITAL ACCOUNT	:	:	:	:	:	:	:	0	0	0
010 CURRENT + CAPITAL ACCOUNT	:	:	:	:	:	:	:	-88	-184	-160
995 FINANCIAL ACCOUNT	:	:	:	:	:	:	:	:	:	:
998 NET ERRORS AND OMISSIONS	:	:	:	:	:	:	:	:	:	:

17.4.

Reporter: Finland

Partner: USA

	(in %)									
	1986	1987	1988	1989	1990	1991	1992	1993	1994	1995
	Cover ratio									
100 GOODS	:	:	:	:	:	:	:	155	131	143
200 SERVICES	:	:	:	:	:	:	:	75	87	82
205 Transportation	:	:	:	:	:	:	:	116	118	99
206 Sea transport	:	:	:	:	:	:	:	113	100	82
207 Passenger transport on sea	:	:	:	:	:	:	:	120	164	135
208 Freight transport on sea	:	:	:	:	:	:	:	77	12	11
209 Support. auxiliary and other services	:	:	:	:	:	:	:	167	376	312
210 Air transport	:	:	:	:	:	:	:	115	146	126
211 Passenger transport by air	:	:	:	:	:	:	:	122	161	134
212 Freight transport by air	:	:	:	:	:	:	:	103	21	17
213 Supporting, auxiliary and other services	:	:	:	:	:	:	:	84	122	138
214 Other transportation	:	:	:	:	:	:	:	186	334	212
236 Travel	:	:	:	:	:	:	:	76	97	99
981 Other services	:	:	:	:	:	:	:	49	66	65
245 Communications services	:	:	:	:	:	:	:	175	75	97
249 Construction services	:	:	:	:	:	:	:	460	1 758	3 067
253 Insurance services	:	:	:	:	:	:	:	-	-	-
260 Financial services	:	:	:	:	:	:	:	97	75	83
262 Computer and information services	:	:	:	:	:	:	:	119	132	74
266 Royalties and licence fees	:	:	:	:	:	:	:	12	19	9
268 Other business services	:	:	:	:	:	:	:	18	55	64
269 Merchanting and other trade-related serv.	:	:	:	:	:	:	:	18	-	10
270 Merchanting	:	:	:	:	:	:	:	-	-	-
271 Other trade related services	:	:	:	:	:	:	:	40	32	37
272 Operational leasing	:	:	:	:	:	:	:	20	95	44
273 Misc. business, prof. and technical serv.	:	:	:	:	:	:	:	18	71	77
274 Legal, account., man., cons. and pub. rel.	:	:	:	:	:	:	:	3	35	42
278 Adv., market res and polling	:	:	:	:	:	:	:	16	16	9
279 Research and development	:	:	:	:	:	:	:	7	60	90
280 Architect., engin. and other technical	:	:	:	:	:	:	:	3	26	29
281 Agric., mining and on-site processing	:	:	:	:	:	:	:	2	0	328
284 Other	:	:	:	:	:	:	:	86	-	-
285 Serv between affiliated enterprises, nie	:	:	:	:	:	:	:	19	36	12
287 Personal, cultural and recreational services	:	:	:	:	:	:	:	192	114	66
288 Audio-visual and related services	:	:	:	:	:	:	:	117	70	40
289 Other personal, cultural and recreational	:	:	:	:	:	:	:	433	258	148
291 Government services, n i e	:	:	:	:	:	:	:	266	82	37
982 Services not allocated	:	:	:	:	:	:	:	-	-	-
300 INCOME	:	:	:	:	:	:	:	53	31	28
310 Compensation of employees	:	:	:	:	:	:	:	169	256	131
320 Investment Income	:	:	:	:	:	:	:	53	30	28
379 CURRENT TRANSFERS	:	:	:	:	:	:	:	43	33	22
993 CURRENT ACCOUNT	:	:	:	:	:	:	:	97	94	95
994 CAPITAL ACCOUNT	:	:	:	:	:	:	:	-	-	-
010 CURRENT + CAPITAL ACCOUNT	:	:	:	:	:	:	:	97	94	95
995 FINANCIAL ACCOUNT
998 NET ERRORS AND OMISSIONS

17.5.

Reporter: Finland

Partner: Japan

	(Mio ECU)									
	1986	1987	1988	1989	1990	1991	1992	1993	1994	1995
	Credit									
100 GOODS	:	:	:	:	:	:	:	330	514	789
200 SERVICES	:	:	:	:	:	:	:	37	27	35
205 Transportation	:	:	:	:	:	:	:	4	6	6
206 Sea transport	:	:	:	:	:	:	:	3	4	4
207 Passenger transport on sea	:	:	:	:	:	:	:	1	0	1
208 Freight transport on sea	:	:	:	:	:	:	:	1	0	0
209 Support, auxiliary and other services	:	:	:	:	:	:	:	1	3	3
210 Air transport	:	:	:	:	:	:	:	1	1	2
211 Passenger transport by air	:	:	:	:	:	:	:	1	1	1
212 Freight transport by air	:	:	:	:	:	:	:	0	0	0
213 Supporting, auxiliary and other services	:	:	:	:	:	:	:	0	0	1
214 Other transportation	:	:	:	:	:	:	:	0	1	1
236 Travel	:	:	:	:	:	:	:	7	9	13
981 Other services	:	:	:	:	:	:	:	26	12	16
245 Communications services	:	:	:	:	:	:	:	1	0	0
249 Construction services	:	:	:	:	:	:	:	4	2	1
253 Insurance services	:	:	:	:	:	:	:	-3	-1	0
260 Financial services	:	:	:	:	:	:	:	10	1	0
262 Computer and information services	:	:	:	:	:	:	:	3	3	5
266 Royalties and licence fees	:	:	:	:	:	:	:	2	1	1
268 Other business services	:	:	:	:	:	:	:	7	4	7
269 Merchanting and other trade-related serv.	:	:	:	:	:	:	:	4	-1	-4
270 Merchanting	:	:	:	:	:	:	:	-5	-3	-5
271 Other trade related services	:	:	:	:	:	:	:	9	2	2
272 Operational leasing	:	:	:	:	:	:	:	0	0	0
273 Misc. business, prof. and technical serv.	:	:	:	:	:	:	:	3	5	11
274 Legal, account., man., cons. and pub. rel.	:	:	:	:	:	:	:	0	2	4
278 Adv., market res. and polling	:	:	:	:	:	:	:	2	1	0
279 Research and development	:	:	:	:	:	:	:	0	0	0
280 Architect, engin. and other technical	:	:	:	:	:	:	:	0	0	1
281 Agric., mining and on-site processing	:	:	:	:	:	:	:	0	0	0
284 Other	:	:	:	:	:	:	:	0	1	3
285 Serv. between affiliated enterprises, nie	:	:	:	:	:	:	:	1	1	2
287 Personal, cultural and recreational services	:	:	:	:	:	:	:	0	0	1
288 Audio-visual and related services	:	:	:	:	:	:	:	0	0	0
289 Other personal, cultural and recreational	:	:	:	:	:	:	:	0	0	0
291 Government services, n i e	:	:	:	:	:	:	:	2	1	1
982 Services not allocated	:	:	:	:	:	:	:	0	0	0
300 INCOME	:	:	:	:	:	:	:	44	32	53
310 Compensation of employees	:	:	:	:	:	:	:	0	0	0
320 Investment Income	:	:	:	:	:	:	:	43	32	53
379 CURRENT TRANSFERS	:	:	:	:	:	:	:	8	7	6
993 CURRENT ACCOUNT	:	:	:	:	:	:	:	419	579	683
994 CAPITAL ACCOUNT	:	:	:	:	:	:	:	0	0	0
010 CURRENT + CAPITAL ACCOUNT	:	:	:	:	:	:	:	419	579	683
995 FINANCIAL ACCOUNT	:	:	:	:	:	:	:	:	:	:
998 NET ERRORS AND OMISSIONS	:	:	:	:	:	:	:	:	:	:

17.5.

Reporter: Finland

Partner: Japan

(Mo ECU)

	1986	1987	1988	1989	1990	1991	1992	1993	1994	1995
	Debit									
100 GOODS	:	:	:	:	:	:	:	830	1 207	1 323
200 SERVICES	:	:	:	:	:	:	:	83	84	99
205 Transportation	:	:	:	:	:	:	:	24	49	58
206 Sea transport	:	:	:	:	:	:	:	21	45	53
207 Passenger transport on sea	:	:	:	:	:	:	:	0	0	0
208 Freight transport on sea	:	:	:	:	:	:	:	20	43	51
209 Support. auxiliary and other services	:	:	:	:	:	:	:	1	2	2
210 Air transport	:	:	:	:	:	:	:	2	3	4
211 Passenger transport by air	:	:	:	:	:	:	:	0	0	0
212 Freight transport by air	:	:	:	:	:	:	:	1	3	3
213 Supporting, auxiliary and other services	:	:	:	:	:	:	:	0	1	1
214 Other transportation	:	:	:	:	:	:	:	1	0	1
236 Travel	:	:	:	:	:	:	:	4	4	5
981 Other services	:	:	:	:	:	:	:	54	32	36
245 Communications services	:	:	:	:	:	:	:	0	0	0
249 Construction services	:	:	:	:	:	:	:	0	0	1
253 Insurance services	:	:	:	:	:	:	:	0	0	0
260 Financial services	:	:	:	:	:	:	:	12	0	0
262 Computer and information services	:	:	:	:	:	:	:	2	1	2
266 Royalties and licence fees	:	:	:	:	:	:	:	3	4	5
268 Other business services	:	:	:	:	:	:	:	33	20	22
269 Merchanting and other trade-related serv	:	:	:	:	:	:	:	22	8	10
270 Merchanting	:	:	:	:	:	:	:	0	0	0
271 Other trade related services	:	:	:	:	:	:	:	22	8	10
272 Operational leasing	:	:	:	:	:	:	:	0	0	0
273 Misc. business, prof. and technical serv.	:	:	:	:	:	:	:	10	12	12
274 Legal, account., man., cons. and pub. rel.	:	:	:	:	:	:	:	0	3	3
278 Adv., market res. and polling	:	:	:	:	:	:	:	2	3	2
279 Research and development	:	:	:	:	:	:	:	0	2	1
280 Architect., engin. and other technical	:	:	:	:	:	:	:	0	1	1
281 Agric., mining and on-site processing	:	:	:	:	:	:	:	0	0	0
284 Other	:	:	:	:	:	:	:	0	0	0
285 Serv. between affiliated enterprises, n i e	:	:	:	:	:	:	:	7	3	4
287 Personal, cultural and recreational services	:	:	:	:	:	:	:	0	1	2
288 Audio-visual and related services	:	:	:	:	:	:	:	0	1	1
289 Other personal, cultural and recreational	:	:	:	:	:	:	:	0	0	0
291 Government services, n i e	:	:	:	:	:	:	:	4	5	5
982 Services not allocated	:	:	:	:	:	:	:	0	0	0
300 INCOME	:	:	:	:	:	:	:	207	207	226
310 Compensation of employees	:	:	:	:	:	:	:	0	0	0
320 Investment Income	:	:	:	:	:	:	:	207	207	226
379 CURRENT TRANSFERS	:	:	:	:	:	:	:	2	2	2
993 CURRENT ACCOUNT	:	:	:	:	:	:	:	1 122	1 500	1 649
994 CAPITAL ACCOUNT	:	:	:	:	:	:	:	0	0	0
010 CURRENT + CAPITAL ACCOUNT	:	:	:	:	:	:	:	1 122	1 500	1 649
995 FINANCIAL ACCOUNT	:	:	:	:	:	:	:	:	:	:
998 NET ERRORS AND OMISSIONS	:	:	:	:	:	:	:	:	:	:

17.5.

Reporter: Finland

Partner: Japan

(Mio ECU)

	1986	1987	1988	1989	1990	1991	1992	1993	1994	1995
	Net									
100 GOODS	:	:	:	:	:	:	:	-500	-694	-534
200 SERVICES	:	:	:	:	:	:	:	-46	-57	-63
205 Transportation	:	:	:	:	:	:	:	-20	-43	-51
206 Sea transport	:	:	:	:	:	:	:	-18	-41	-49
207 Passenger transport on sea	:	:	:	:	:	:	:	0	0	1
208 Freight transport on sea	:	:	:	:	:	:	:	-19	-43	-51
209 Support. auxiliary and other services	:	:	:	:	:	:	:	0	2	1
210 Air transport	:	:	:	:	:	:	:	-1	-2	-2
211 Passenger transport by air	:	:	:	:	:	:	:	0	1	1
212 Freight transport by air	:	:	:	:	:	:	:	-1	-3	-3
213 Supporting, auxiliary and other services	:	:	:	:	:	:	:	0	0	0
214 Other transportation	:	:	:	:	:	:	:	-1	0	0
236 Travel	:	:	:	:	:	:	:	2	5	9
981 Other services	:	:	:	:	:	:	:	-28	-20	-21
245 Communications services	:	:	:	:	:	:	:	0	0	0
249 Construction services	:	:	:	:	:	:	:	3	1	1
253 Insurance services	:	:	:	:	:	:	:	-3	-2	0
260 Financial services	:	:	:	:	:	:	:	-2	1	0
262 Computer and information services	:	:	:	:	:	:	:	1	2	4
266 Royalties and licence fees	:	:	:	:	:	:	:	-1	-2	-4
268 Other business services	:	:	:	:	:	:	:	-26	-15	-15
269 Merchanting and other trade-related serv	:	:	:	:	:	:	:	-19	-9	-14
270 Merchanting	:	:	:	:	:	:	:	-5	-3	-5
271 Other trade related services	:	:	:	:	:	:	:	-14	-6	-8
272 Operational leasing	:	:	:	:	:	:	:	0	0	0
273 Misc. business, prof. and technical serv.	:	:	:	:	:	:	:	-7	-7	-2
274 Legal, account., man., cons. and pub. rel	:	:	:	:	:	:	:	0	-2	0
278 Adv., market res. and polling	:	:	:	:	:	:	:	0	-2	-2
279 Research and development	:	:	:	:	:	:	:	0	-1	-1
280 Architect., engin. and other technical	:	:	:	:	:	:	:	0	-1	0
281 Agric., mining and on-site processing	:	:	:	:	:	:	:	0	0	0
284 Other	:	:	:	:	:	:	:	0	1	3
285 Serv. between affiliated enterprises, n/e	:	:	:	:	:	:	:	-6	-2	-2
287 Personal, cultural and recreational services	:	:	:	:	:	:	:	0	-1	-1
288 Audio-visual and related services	:	:	:	:	:	:	:	0	-1	-1
289 Other personal, cultural and recreational	:	:	:	:	:	:	:	0	0	0
291 Government services, n/e	:	:	:	:	:	:	:	-2	-5	-4
982 Services not allocated	:	:	:	:	:	:	:	0	0	0
300 INCOME	:	:	:	:	:	:	:	-164	-174	-173
310 Compensation of employees	:	:	:	:	:	:	:	0	0	0
320 Investment Income	:	:	:	:	:	:	:	-164	-175	-173
379 CURRENT TRANSFERS	:	:	:	:	:	:	:	6	6	4
993 CURRENT ACCOUNT	:	:	:	:	:	:	:	-703	-920	-766
994 CAPITAL ACCOUNT	:	:	:	:	:	:	:	0	0	0
010 CURRENT + CAPITAL ACCOUNT	:	:	:	:	:	:	:	-703	-920	-766
995 FINANCIAL ACCOUNT	:	:	:	:	:	:	:	:	:	:
998 NET ERRORS AND OMISSIONS	:	:	:	:	:	:	:	:	:	:

17.5.

Reporter: Finland

Partner: Japan

(in %)

	1986	1987	1988	1989	1990	1991	1992	1993	1994	1995
	Cover ratio									
100 GOODS	:	:	:	:	:	:	:	40	43	60
200 SERVICES	:	:	:	:	:	:	:	45	32	36
205 Transportation	:	:	:	:	:	:	:	18	12	11
206 Sea transport	:	:	:	:	:	:	:	15	9	7
207 Passenger transport on sea	:	:	:	:	:	:	:	400	-	500
208 Freight transport on sea	:	:	:	:	:	:	:	7	0	0
209 Support. auxiliary and other services	:	:	:	:	:	:	:	160	210	189
210 Air transport	:	:	:	:	:	:	:	54	33	43
211 Passenger transport by air	:	:	:	:	:	:	:	400	-	600
212 Freight transport by air	:	:	:	:	:	:	:	10	0	0
213 Supporting, auxiliary and other services	:	:	:	:	:	:	:	100	75	80
214 Other transportation	:	:	:	:	:	:	:	29	167	125
236 Travel	:	:	:	:	:	:	:	153	243	288
981 Other services	:	:	:	:	:	:	:	48	38	44
245 Communications services	:	:	:	:	:	:	:	250	100	100
249 Construction services	:	:	:	:	:	:	:	1 250	500	267
253 Insurance services	:	:	:	:	:	:	:	-	-	-
260 Financial services	:	:	:	:	:	:	:	86	800	50
262 Computer and information services	:	:	:	:	:	:	:	155	263	333
266 Royalties and licence fees	:	:	:	:	:	:	:	71	36	11
268 Other business services	:	:	:	:	:	:	:	22	22	31
269 Merchanting and other trade-related serv	:	:	:	:	:	:	:	17	-	-
270 Merchanting	:	:	:	:	:	:	:	-	-	-
271 Other trade related services	:	:	:	:	:	:	:	39	28	17
272 Operational leasing	:	:	:	:	:	:	:	-	-	-
273 Misc. business, prof. and technical serv.	:	:	:	:	:	:	:	31	44	87
274 Legal, account., man., cons and pub rel	:	:	:	:	:	:	:	0	48	113
278 Adv., market res. and polling	:	:	:	:	:	:	:	87	32	7
279 Research and development	:	:	:	:	:	:	:	0	9	43
280 Architect., engn and other technical	:	:	:	:	:	:	:	0	40	90
281 Agric., mining and on-site processing	:	:	:	:	:	:	:	-	0	-
284 Other	:	:	:	:	:	:	:	51	-	-
285 Serv. between affiliated enterprises, nie	:	:	:	:	:	:	:	16	25	57
287 Personal, cultural and recreational services	:	:	:	:	:	:	:	115	42	30
288 Audio-visual and related services	:	:	:	:	:	:	:	70	26	18
289 Other personal, cultural and recreational	:	:	:	:	:	:	:	258	95	68
291 Government services, n i e	:	:	:	:	:	:	:	50	15	18
982 Services not allocated	:	:	:	:	:	:	:	-	-	-
300 INCOME	:	:	:	:	:	:	:	21	16	24
310 Compensation of employees	:	:	:	:	:	:	:	-	300	200
320 Investment income	:	:	:	:	:	:	:	21	15	24
379 CURRENT TRANSFERS	:	:	:	:	:	:	:	367	373	320
993 CURRENT ACCOUNT	:	:	:	:	:	:	:	37	39	54
994 CAPITAL ACCOUNT	:	:	:	:	:	:	:	-	-	-
010 CURRENT + CAPITAL ACCOUNT	:	:	:	:	:	:	:	37	39	54
995 FINANCIAL ACCOUNT	:	:	:	:	:	:	:	-	-	-
998 NET ERRORS AND OMISSIONS	:	:	:	:	:	:	:	-	-	-

18.1.

Reporter: Sweden

Partner: World

(Mio ECU)

	1986	1987	1988	1989	1990	1991	1992	1993	1994	1995
	Credit									
100 GOODS	:	:	:	:	:	:	42 795	42 120	50 542	60 937
200 SERVICES	:	:	:	:	:	:	12 354	10 609	11 312	12 036
205 Transportation	:	:	:	:	:	:	3 939	3 658	3 693	4 077
206 Sea transport	:	:	:	:	:	:	2 007	1 980	2 067	2 539
207 Passenger transport on sea	:	:	:	:	:	:	:	:	:	221
208 Freight transport on sea	:	:	:	:	:	:	:	:	:	2 072
209 Support. auxiliary and other services	:	:	:	:	:	:	:	:	:	245
210 Air transport	:	:	:	:	:	:	1 415	1 226	1 191	1 038
211 Passenger transport by air	:	:	:	:	:	:	883	765	743	665
212 Freight transport by air	:	:	:	:	:	:	182	158	154	112
213 Supporting, auxiliary and other services	:	:	:	:	:	:	350	303	294	261
214 Other transportation	:	:	:	:	:	:	518	449	436	501
236 Travel	:	:	:	:	:	:	2 362	2 264	2 371	2 651
981 Other services	:	:	:	:	:	:	6 052	4 689	5 247	5 308
245 Communications services	:	:	:	:	:	:	108	214	259	306
249 Construction services	:	:	:	:	:	:	1 793	1 641	1 657	1 786
253 Insurance services	:	:	:	:	:	:	1 517	359	323	278
260 Financial services	:	:	:	:	:	:	176	131	142	225
262 Computer and information services	:	:	:	:	:	:	98	198	236	276
266 Royalties and licence fees	:	:	:	:	:	:	496	636	969	679
268 Other business services	:	:	:	:	:	:	1 499	1 174	1 318	1 484
269 Merchanting and other trade-related serv.	:	:	:	:	:	:	535	459	540	636
270 Merchanting	:	:	:	:	:	:	204	180	216	262
271 Other trade related services	:	:	:	:	:	:	331	279	324	373
272 Operational leasing	:	:	:	:	:	:	:	:	:	230
273 Misc. business, prof. and technical serv.	:	:	:	:	:	:	964	715	778	618
274 Legal, account., man., cons. and pub. rel.	:	:	:	:	:	:	100	74	80	73
278 Adv., market res. and polling	:	:	:	:	:	:	48	36	39	35
279 Research and development	:	:	:	:	:	:	125	92	100	79
280 Architect., engin. and other technical	:	:	:	:	:	:	199	147	160	142
281 Agric., mining and on-site processing	:	:	:	:	:	:	34	26	28	15
284 Other	:	:	:	:	:	:	234	173	189	131
285 Serv. between affiliated enterprises, n/e	:	:	:	:	:	:	225	167	181	142
287 Personal, cultural and recreational services	:	:	:	:	:	:	120	89	97	56
288 Audio-visual and related services	:	:	:	:	:	:	64	48	52	27
289 Other personal, cultural and recreational	:	:	:	:	:	:	56	41	45	28
291 Government services, n/e	:	:	:	:	:	:	245	250	246	218
982 Services not allocated	:	:	:	:	:	:	0	0	0	0
300 INCOME	:	:	:	:	:	:	6 695	6 229	5 369	7 405
310 Compensation of employees	:	:	:	:	:	:	89	79	89	97
320 Investment Income	:	:	:	:	:	:	6 606	6 150	5 280	7 307
379 CURRENT TRANSFERS	:	:	:	:	:	:	341	422	490	1 101
993 CURRENT ACCOUNT	:	:	:	:	:	:	62 184	59 380	67 712	81 479
994 CAPITAL ACCOUNT	:	:	:	:	:	:	0	0	0	102
010 CURRENT + CAPITAL ACCOUNT	:	:	:	:	:	:	62 184	59 380	67 712	81 581
995 FINANCIAL ACCOUNT	:	:	:	:	:	:	:	:	:	:
998 NET ERRORS AND OMISSIONS	:	:	:	:	:	:	:	:	:	:

18.1.

Reporter: Sweden

Partner: World

(Mo ECU)

	1986	1987	1988	1989	1990	1991	1992	1993	1994	1995
	Debit									
100 GOODS	:	:	:	:	:	:	37 578	35 678	42 483	48 738
200 SERVICES	:	:	:	:	:	:	14 545	11 266	12 150	13 243
205 Transportation	:	:	:	:	:	:	3 403	3 240	3 393	4 057
206 Sea transport	:	:	:	:	:	:	526	555	609	2 325
207 Passenger transport on sea	:	:	:	:	:	:	:	:	:	38
208 Freight transport on sea	:	:	:	:	:	:	:	:	:	1 435
209 Support auxiliary and other services	:	:	:	:	:	:	:	:	:	852
210 Air transport	:	:	:	:	:	:	1 933	1 804	1 870	1 114
211 Passenger transport by air	:	:	:	:	:	:	1 064	992	1 029	657
212 Freight transport by air	:	:	:	:	:	:	252	236	244	126
213 Supporting, auxiliary and other services	:	:	:	:	:	:	617	576	597	332
214 Other transportation	:	:	:	:	:	:	945	882	914	618
236 Travel	:	:	:	:	:	:	5 388	3 824	4 086	4 162
981 Other services	:	:	:	:	:	:	5 754	4 202	4 661	5 024
245 Communications services	:	:	:	:	:	:	92	167	200	219
249 Construction services	:	:	:	:	:	:	1 565	1 531	1 654	1 859
253 Insurance services	:	:	:	:	:	:	1 541	299	306	127
260 Financial services	:	:	:	:	:	:	186	141	155	224
262 Computer and information services	:	:	:	:	:	:	78	143	171	227
266 Royalties and licence fees	:	:	:	:	:	:	553	503	640	768
268 Other business services	:	:	:	:	:	:	1 547	1 254	1 368	1 407
269 Merchanting and other trade-related serv.	:	:	:	:	:	:	575	517	558	583
270 Merchanting	:	:	:	:	:	:	0	0	0	0
271 Other trade related services	:	:	:	:	:	:	575	517	558	583
272 Operational leasing	:	:	:	:	:	:	:	:	:	16
273 Misc. business, prof. and technical serv	:	:	:	:	:	:	972	737	811	809
274 Legal, account., man., cons. and pub. rel.	:	:	:	:	:	:	115	87	96	104
278 Adv , market res. and polling	:	:	:	:	:	:	72	55	60	63
279 Research and development	:	:	:	:	:	:	96	73	80	71
280 Architect., engin. and other technical	:	:	:	:	:	:	118	90	99	135
281 Agric., mining and on-site processing	:	:	:	:	:	:	88	66	73	54
284 Other	:	:	:	:	:	:	119	90	99	90
285 Serv. between affiliated enterprises, nie	:	:	:	:	:	:	363	275	303	292
287 Personal, cultural and recreational services	:	:	:	:	:	:	104	79	87	113
288 Audio-visual and related services	:	:	:	:	:	:	87	66	73	76
289 Other personal, cultural and recreational	:	:	:	:	:	:	17	13	14	37
291 Government services, n e	:	:	:	:	:	:	88	85	80	80
982 Services not allocated	:	:	:	:	:	:	0	0	0	0
300 INCOME	:	:	:	:	:	:	14 771	12 662	11 844	14 485
310 Compensation of employees	:	:	:	:	:	:	230	200	171	231
320 Investment Income	:	:	:	:	:	:	14 541	12 462	11 673	14 254
379 CURRENT TRANSFERS	:	:	:	:	:	:	2 261	1 870	1 972	3 314
993 CURRENT ACCOUNT	:	:	:	:	:	:	69 155	61 476	68 448	79 780
994 CAPITAL ACCOUNT	:	:	:	:	:	:	92	76	80	142
010 CURRENT + CAPITAL ACCOUNT	:	:	:	:	:	:	69 248	61 552	68 529	79 922
995 FINANCIAL ACCOUNT	:	:	:	:	:	:	:	:	:	:
998 NET ERRORS AND OMISSIONS	:	:	:	:	:	:	:	:	:	:

18.1.

Reporter: Sweden

Partner: World

	(Mio ECU)									
	1986	1987	1988	1989	1990	1991	1992	1993	1994	1995
	Net									
100 GOODS	:	:	:	:	:	:	5 216	6 442	8 059	12 199
200 SERVICES	:	:	:	:	:	:	-2 191	-657	-838	-1 207
205 Transportation	:	:	:	:	:	:	536	415	300	20
206 Sea transport	:	:	:	:	:	:	1 481	1 425	1 458	213
207 Passenger transport on sea	:	:	:	:	:	:	:	:	:	183
208 Freight transport on sea	:	:	:	:	:	:	:	:	:	637
209 Support. auxiliary and other services	:	:	:	:	:	:	:	:	:	-607
210 Air transport	:	:	:	:	:	:	-518	-577	-679	-76
211 Passenger transport by air	:	:	:	:	:	:	-181	-227	-286	8
212 Freight transport by air	:	:	:	:	:	:	-70	-77	-91	-14
213 Supporting, auxiliary and other services	:	:	:	:	:	:	-267	-272	-302	-71
214 Other transportation	:	:	:	:	:	:	-427	-433	-478	-117
236 Travel	:	:	:	:	:	:	-3 026	-1 560	-1 724	-1 511
981 Other services	:	:	:	:	:	:	299	487	586	284
245 Communications services	:	:	:	:	:	:	18	47	59	87
249 Construction services	:	:	:	:	:	:	228	110	2	-74
253 Insurance services	:	:	:	:	:	:	-24	60	17	152
260 Financial services	:	:	:	:	:	:	-9	-10	-13	1
262 Computer and information services	:	:	:	:	:	:	20	53	66	49
266 Royalties and licence fees	:	:	:	:	:	:	-57	133	329	-89
268 Other business services	:	:	:	:	:	:	-48	-80	-50	77
269 Merchanting and other trade-related serv.	:	:	:	:	:	:	-40	-58	-17	53
270 Merchanting	:	:	:	:	:	:	204	180	216	262
271 Other trade related services	:	:	:	:	:	:	-245	-238	-233	-209
272 Operational leasing	:	:	:	:	:	:	:	:	:	214
273 Misc. business, prof. and technical serv.	:	:	:	:	:	:	-7	-22	-33	-191
274 Legal, account., man., cons. and pub. rel.	:	:	:	:	:	:	-15	-13	-16	-31
278 Adv., market res. and polling	:	:	:	:	:	:	-24	-19	-21	-27
279 Research and development	:	:	:	:	:	:	28	19	20	9
280 Architect., engin. and other technical	:	:	:	:	:	:	80	58	62	7
281 Agnc., mining and on-site processing	:	:	:	:	:	:	-53	-41	-45	-39
284 Other	:	:	:	:	:	:	115	83	89	40
285 Serv. between affiliated enterprises, n/e	:	:	:	:	:	:	-138	-109	-121	-149
287 Personal, cultural and recreational services	:	:	:	:	:	:	16	10	10	-57
288 Audio-visual and related services	:	:	:	:	:	:	-23	-19	-21	-48
289 Other personal, cultural and recreational	:	:	:	:	:	:	39	28	31	-9
291 Government services, n/e	:	:	:	:	:	:	157	165	166	138
982 Services not allocated	:	:	:	:	:	:	0	0	0	0
300 INCOME	:	:	:	:	:	:	-8 076	-6 432	-6 475	-7 081
310 Compensation of employees	:	:	:	:	:	:	-141	-120	-82	-134
320 Investment income	:	:	:	:	:	:	-7 935	-6 312	-6 393	-6 947
379 CURRENT TRANSFERS	:	:	:	:	:	:	-1 920	-1 448	-1 483	-2 213
993 CURRENT ACCOUNT	:	:	:	:	:	:	-6 971	-2 096	-737	1 699
994 CAPITAL ACCOUNT	:	:	:	:	:	:	-92	-76	-80	-40
010 CURRENT + CAPITAL ACCOUNT	:	:	:	:	:	:	-7 064	-2 172	-817	1 659
995 FINANCIAL ACCOUNT	:	:	:	:	:	:	2 406	6 160	4 855	-435
996 NET ERRORS AND OMISSIONS	:	:	:	:	:	:	4 658	-3 989	-4 038	-1 224

18.1.

Reporter: Sweden

Partner: World

(in %)

	1986	1987	1988	1989	1990	1991	1992	1993	1994	1995
	Cover ratio									
100 GOODS	:	:	:	:	:	:	114	118	119	125
200 SERVICES	:	:	:	:	:	:	85	94	93	91
205 Transportation	:	:	:	:	:	:	118	113	109	100
206 Sea transport	382	357	340	109
207 Passenger transport on sea	:	:	:	.	577
208 Freight transport on sea	:	144
209 Support. auxiliary and other services	29
210 Air transport	:	:	:	:	:	.	73	68	64	93
211 Passenger transport by air	:	:	:	:	:	.	83	77	72	101
212 Freight transport by air	:	:	:	:	:	.	72	67	63	89
213 Supporting, auxiliary and other services	57	53	49	79
214 Other transportation	55	51	48	81
236 Travel	:	:	:	:	:	.	44	59	58	64
981 Other services	:	:	:	:	:	.	105	112	113	106
245 Communications services	117	128	129	140
249 Construction services	115	107	100	96
253 Insurance services	98	120	106	220
260 Financial services	:	:	:	:	:	.	95	93	92	100
262 Computer and information services	:	:	:	:	:	.	126	137	138	122
266 Royalties and licence fees	:	:	:	:	:	.	90	127	151	88
268 Other business services	:	:	:	:	:	.	97	94	96	105
269 Merchanting and other trade-related serv	93	89	97	109
270 Merchanting	:
271 Other trade related services	:	57	54	58	64
272 Operational leasing	:	1 460
273 Misc. business, prof. and technical serv.	:	99	97	96	76
274 Legal, account., man., cons. and pub. rel	87	85	84	70
278 Adv., market res. and polling	67	65	65	56
279 Research and development	:	:	129	126	125	112
280 Architect., engin. and other technical	:	:	168	164	162	105
281 Agric., mining and on-site processing	:	:	39	38	38	28
284 Other	:	:	196	192	190	144
285 Serv. between affiliated enterprises, n/e	:	62	61	60	49
287 Personal, cultural and recreational services	:	115	112	111	49
288 Audio-visual and related services	74	72	71	36
289 Other personal, cultural and recreational	:	326	319	316	77
291 Government services, n/e	279	293	307	272
982 Services not allocated	:
300 INCOME	:	45	49	45	51
310 Compensation of employees	:	39	40	52	42
320 Investment income	45	49	45	51
379 CURRENT TRANSFERS	:	15	23	25	33
993 CURRENT ACCOUNT	:	90	97	99	102
994 CAPITAL ACCOUNT	:	0	0	0	72
010 CURRENT + CAPITAL ACCOUNT	:	90	96	99	102
995 FINANCIAL ACCOUNT
998 NET ERRORS AND OMISSIONS

19.1.

Reporter: United Kingdom

Partner: World

	(Mio ECU)									
	1986	1987	1988	1989	1990	1991	1992	1993	1994	1995
	Credit									
100 GOODS	108 150	112 323	120 924	136 869	142 492	147 520	145 520	155 641	173 560	183 818
200 SERVICES	36 813	37 937	40 957	44 460	44 729	45 317	47 842	50 864	54 043	55 853
205 Transportation	8 284	8 614	9 783	10 896	11 105	10 709	11 133	11 837	12 837	13 019
206 Sea transport	2 933	2 894	4 526	4 771	4 387	4 441	4 452	4 655	5 090	5 052
207 Passenger transport on sea	765	667	745	722	710	683	794	754	766	872
208 Freight transport on sea	2 168	2 227	2 637	2 826	2 467	2 512	2 306	2 527	2 891	2 776
209 Support. auxiliary and other services	:	:	1 144	1 222	1 210	1 245	1 352	1 374	1 433	1 403
210 Air transport	2 940	3 216	4 955	5 746	6 267	5 762	6 117	6 595	7 038	7 156
211 Passenger transport by air	2 461	2 712	2 908	3 422	3 721	3 371	3 747	4 055	4 372	4 526
212 Freight transport by air	479	504	564	651	656	558	560	581	660	648
213 Supporting, auxiliary and other services	:	:	1 482	1 674	1 891	1 833	1 810	1 959	2 007	1 982
214 Other transportation	2 409	2 505	303	379	450	506	564	587	709	811
236 Travel	8 269	8 883	9 307	10 315	10 906	10 225	10 948	12 163	12 785	14 366
981 Other services	17 596	17 934	21 867	23 250	22 719	24 383	25 762	26 863	28 421	28 468
245 Communications services	950	962	1 041	1 170	1 271	1 428	1 196	1 345	1 279	1 199
249 Construction services	959	765	432	573	677	777	704	871	688	770
253 Insurance services	4 718	4 280	2 808	1 458	600	1 461	1 448	2 112	2 281	2 209
260 Financial services*	2 529	3 436	3 802	3 695	4 218	3 342	4 135	3 722	3 905	3 879
262 Computer and information services*	:	:	181	235	184	144	839	1 013	1 512	1 208
266 Royalties and licence fees	1 258	1 415	1 704	1 935	1 989	2 258	2 733	2 904	3 347	3 492
268 Other business services	4 833	4 511	7 948	9 973	9 690	10 486	10 500	10 658	11 195	11 564
269 Merchanting and other trade-related serv.	859	725	625	1 025	604	800	617	803	742	814
270 Merchanting*	407	284	226	149	119	29	39	56	66	52
271 Other trade related services*	453	441	399	876	485	772	578	746	877	763
272 Operational leasing	:	:	405	460	437	340	327	362	383	438
273 Misc business, prof and technical serv.	3 974	3 786	6 919	8 488	8 649	9 346	9 556	9 494	10 070	10 311
274 Legal, account, man., cons and pub. rel.	:	:	552	701	786	843	864	805	956	938
278 Adv, market res. and polling*	116	139	143	126	126	164	226	136	130	176
279 Research and development*	:	:	39	39	36	37	35	33	34	29
280 Architect., engin. and other technical	:	:	1 990	2 700	2 580	2 923	2 475	2 673	2 333	3 055
281 Agnc, mining and on-site processing	:	:	310	322	338	448	576	506	710	480
284 Other	:	:	1 785	1 982	1 731	1 678	2 080	1 788	2 015	1 922
285 Serv between affiliated enterprises, nie	:	:	2 100	2 618	3 051	3 254	3 299	3 552	3 891	3 711
287 Personal, cultural and recreational services	398	484	1 606	1 898	1 953	2 211	2 166	2 301	2 504	2 592
288 Audio-visual and related services	:	:	488	621	685	813	838	905	1 054	997
289 Other personal, cultural and recreational*	:	:	1 118	1 277	1 268	1 398	1 329	1 396	1 450	1 595
291 Government services, n i e	1 951	2 082	2 345	2 311	2 139	2 275	2 042	1 938	1 710	1 555
982 Services not allocated	2 664	2 505	0	0	0	0	0	0	0	0
300 INCOME	63 719	57 714	72 903	96 423	99 250	101 189	86 108	82 343	83 309	92 672
310 Compensation of employees	:	:	623	626	632	690	704	677	461	431
320 Investment Income	63 719	57 714	72 280	95 797	98 617	100 499	85 404	81 665	82 848	92 241
379 CURRENT TRANSFERS	5 763	5 603	5 764	5 782	5 648	9 699	4 894	5 211	5 625	6 091
993 CURRENT ACCOUNT	:	:	:	:	:	:	284 364	294 058	316 538	338 433
994 CAPITAL ACCOUNT	:	:	:	:	:	:	1 674	1 886	1 615	1 312
010 CURRENT + CAPITAL ACCOUNT	215 242	214 302	240 548	283 533	292 119	303 725	286 038	295 945	318 153	339 745
995 FINANCIAL ACCOUNT	:	:	:	:	:	:	:	:	:	:
998 NET ERRORS AND OMISSIONS	:	:	:	:	:	:	:	:	:	:

* These services have been provided by the Member State on a net basis. This has had the effect of underestimating the credit and debit flows.

19.1.

Reporter: United Kingdom

Partner: World

(Mio ECU)

	1986	1987	1988	1989	1990	1991	1992	1993	1994	1995
	Debit									
100 GOODS	122 384	128 759	153 252	173 528	168 841	162 190	163 285	172 898	187 520	197 848
200 SERVICES	27 517	29 117	34 903	39 544	39 535	40 551	41 211	43 979	48 456	49 228
205 Transportation	9 621	9 833	11 571	12 073	11 813	11 305	11 816	12 158	13 589	13 187
206 Sea transport	2 635	2 379	4 804	5 030	4 661	4 543	4 510	4 765	5 208	5 054
207 Passenger transport on sea	299	324	375	419	472	508	580	568	673	666
208 Freight transport on sea	2 336	2 055	2 556	2 572	2 594	2 455	2 433	2 590	2 683	2 512
209 Support, auxiliary and other services	.	.	1 874	2 039	1 594	1 581	1 497	1 608	1 852	1 876
210 Air transport	2 740	3 260	6 326	6 531	6 681	6 309	6 843	6 940	7 894	7 568
211 Passenger transport by air	2 459	2 963	3 556	3 516	3 567	3 365	3 757	3 710	4 114	3 777
212 Freight transport by air	281	297	512	521	473	435	491	471	488	493
213 Supporting, auxiliary and other services	.	.	2 258	2 494	2 641	2 509	2 596	2 759	3 292	3 298
214 Other transportation	4 245	4 195	441	512	472	452	462	453	487	565
236 Travel	9 058	10 331	12 365	13 897	13 891	14 028	15 296	16 631	18 688	18 834
981 Other services	8 223	8 190	10 967	13 573	13 831	15 218	14 099	15 190	16 179	17 208
245 Communications services	1 074	1 069	1 162	1 285	1 336	1 635	1 288	1 556	1 545	1 540
249 Construction services	0	0	333	453	651	685	514	494	702	794
253 Insurance services	381	390	498	567	567	569	559	522	575	612
260 Financial services*	0	0	0	0	0	0	0	0	0	0
262 Computer and information services*	.	.	0	0	0	0	739	831	1 169	1 168
266 Royalties and licence fees	1 051	1 235	1 659	1 972	2 352	2 063	1 745	1 847	2 194	2 184
268 Other business services	2 573	2 068	3 338	4 741	4 362	5 538	5 108	6 214	5 787	6 752
269 Merchanting and other trade-related serv	0	0	0	0	0	0	0	0	0	0
270 Merchanting*	0	0	0	0	0	0	0	0	0	0
271 Other trade related services*	0	0	0	0	0	0	0	0	0	0
272 Operational leasing	.	.	489	582	601	641	670	651	670	635
273 Misc. business, prof and technical serv	2 573	2 068	2 849	4 159	3 761	4 897	4 438	5 563	5 117	6 117
274 Legal, account, man., cons and pub. rel.	.	.	0	0	0	0	0	0	0	0
278 Adv., market res. and polling*	0	0	0	0	0	0	0	0	0	0
279 Research and development*	.	.	0	0	0	0	0	0	0	0
280 Architect., engin and other technical	.	.	208	962	465	1 268	332	1 076	311	1 076
281 Agric., mining and on-site processing	.	.	239	517	509	763	721	690	630	761
284 Other	.	.	688	704	867	745	867	813	923	946
285 Serv between affiliated enterprises, nie	.	.	1 714	1 975	1 921	2 121	2 518	2 985	3 253	3 334
287 Personal, cultural and recreational services	284	390	439	545	663	723	697	740	955	1 144
288 Audio-visual and related services	.	.	439	545	663	723	697	740	955	1 144
289 Other personal, cultural and recreational*	.	.	0	0	0	0	0	0	0	0
291 Government services, n i e	2 859	3 038	3 538	4 010	3 899	4 006	3 450	2 986	3 252	3 018
982 Services not allocated	615	764	0	0	0	0	0	0	0	0
300 INCOME	61 740	58 046	74 980	99 326	106 094	108 629	88 430	86 983	84 227	92 926
310 Compensation of employees	.	.	539	537	466	495	491	434	318	283
320 Investment Income	61 740	58 046	74 441	98 789	105 628	108 134	87 939	86 549	83 909	92 643
379 CURRENT TRANSFERS	8 975	10 427	11 059	12 581	12 507	11 672	13 911	13 320	13 678	16 651
993 CURRENT ACCOUNT	306 836	317 179	333 880	356 652
994 CAPITAL ACCOUNT	-427	197	42	-829
010 CURRENT + CAPITAL ACCOUNT	221 444	227 035	274 194	324 980	326 976	323 042	306 410	317 376	333 922	355 823
995 FINANCIAL ACCOUNT
998 NET ERRORS AND OMISSIONS

* These services have been provided by the Member State on a net basis. This has had the effect of underestimating the credit and debit flows

19.1.

Reporter: United Kingdom

Partner: World

	(Mio ECU)									
	1986	1987	1988	1989	1990	1991	1992	1993	1994	1995
	Net									
100 GOODS	-14 234	-16 436	-32 328	-36 650	-26 349	-14 670	-17 765	-17 257	-13 959	-14 030
200 SERVICES	9 296	8 819	6 053	4 916	5 194	4 766	6 632	6 885	5 587	6 625
205 Transportation	-1 337	-1 219	-1 788	-1 178	-709	-596	-683	-321	-753	-168
206 Sea transport	298	515	-278	-260	-273	-103	-58	-110	-119	-2
207 Passenger transport on sea	466	343	370	303	238	175	214	186	93	206
208 Freight transport on sea	-168	172	81	254	-127	57	-127	-63	208	264
209 Support. auxiliary and other services	:	:	-730	-817	-384	-335	-145	-233	-419	-473
210 Air transport	201	-44	-1 371	-784	-413	-548	-727	-345	-856	-411
211 Passenger transport by air	3	-251	-649	-94	154	6	-9	345	258	749
212 Freight transport by air	198	207	53	129	182	123	69	110	171	154
213 Supporting, auxiliary and other services	.	.	-775	-820	-749	-676	-786	-800	-1 285	-1 315
214 Other transportation	-1 836	-1 690	-138	-134	-22	54	102	135	222	246
236 Travel	-789	-1 447	-3 058	-3 582	-2 985	-3 803	-4 348	-4 468	-5 903	-4 468
981 Other services	9 373	9 748	10 900	9 676	8 888	9 165	11 663	11 673	12 243	11 260
245 Communications services	-124	-106	-120	-114	-66	-207	-92	-212	-267	-340
249 Construction services	959	765	99	120	25	93	190	377	-14	-24
253 Insurance services	4 336	3 890	2 310	891	32	892	889	1 590	1 706	1 598
260 Financial services	2 529	3 436	3 802	3 695	4 218	3 342	4 135	3 722	3 905	3 879
262 Computer and information services	:	:	181	235	184	144	100	182	343	42
266 Royalties and licence fees	207	180	45	-37	-363	195	988	1 056	1 153	1 308
268 Other business services	2 260	2 443	4 610	5 232	5 327	4 949	5 391	4 444	5 408	4 812
269 Merchanting and other trade-related serv.	859	725	625	1 025	604	800	617	803	742	814
270 Merchanting	407	284	226	149	119	29	39	56	66	52
271 Other trade related services	453	441	399	876	485	772	578	748	677	763
272 Operational leasing	:	:	-84	-122	-164	-301	-343	-290	-287	-197
273 Misc. business, prof. and technical serv.	1 401	1 718	4 070	4 329	4 888	4 449	5 118	3 931	4 953	4 194
274 Legal, account., man., cons. and pub. rel	:	:	552	701	786	843	864	805	956	938
278 Adv., market res. and polling	116	139	143	126	126	164	226	136	130	176
279 Research and development	.	.	39	39	36	37	35	33	34	29
280 Architect., engin. and other technical	:	:	1 782	1 738	2 115	1 655	2 143	1 597	2 022	1 979
281 Agric., mining and on-site processing	:	:	71	-195	-171	-315	-145	-183	80	-281
284 Other	:	:	1 097	1 278	864	932	1 213	975	1 092	976
285 Serv. between affiliated enterprises, n/e	:	.	385	643	1 130	1 133	782	567	639	378
287 Personal, cultural and recreational services	113	94	1 166	1 353	1 290	1 488	1 470	1 562	1 549	1 448
288 Audio-visual and related services	:	.	48	76	22	90	141	165	99	-147
289 Other personal, cultural and recreational	:	.	1 118	1 277	1 268	1 398	1 329	1 396	1 450	1 595
291 Government services, n/e	-908	-956	-1 193	-1 699	-1 759	-1 730	-1 409	-1 047	-1 541	-1 462
982 Services not allocated	2 049	1 740	0	0	0	0	0	0	0	0
300 INCOME	1 979	-332	-2 077	-2 904	-6 844	-7 440	-2 322	-4 640	-918	-253
310 Compensation of employees	.	:	84	89	167	195	213	243	143	148
320 Investment Income	1 979	-332	-2 161	-2 993	-7 011	-7 635	-2 535	-4 883	-1 061	-401
379 CURRENT TRANSFERS	-3 212	-4 825	-5 295	-6 799	-6 859	-1 973	-9 017	-8 109	-8 052	-10 560
993 CURRENT ACCOUNT	:	:	:	:	:	:	-22 472	-23 121	-17 342	-18 219
994 CAPITAL ACCOUNT	:	:	:	:	:	:	2 101	1 689	1 574	2 141
010 CURRENT + CAPITAL ACCOUNT	-6 202	-12 733	-33 647	-41 447	-34 857	-19 317	-20 371	-21 432	-15 769	-16 078
995 FINANCIAL ACCOUNT	:	:	:	:	:	:	13 311	24 093	8 861	12 512
998 NET ERRORS AND OMISSIONS	:	:	:	:	:	:	7 060	-2 661	6 908	3 566

19.1.

Reporter: United Kingdom

Partner: World

	(in %)									
	1986	1987	1988	1989	1990	1991	1992	1993	1994	1995
	Cover ratio									
100 GOODS	88	87	79	79	84	91	89	90	93	93
200 SERVICES	134	130	117	112	113	112	118	116	112	113
205 Transportation	86	88	85	90	94	95	94	97	94	99
206 Sea transport	111	122	94	95	94	98	99	98	98	100
207 Passenger transport on sea	256	206	199	172	150	135	137	133	114	131
208 Freight transport on sea	93	108	103	110	95	102	95	98	108	111
209 Support. auxiliary and other services	.	:	61	60	76	79	90	85	77	75
210 Air transport	107	99	78	88	94	91	89	95	89	95
211 Passenger transport by air	100	92	82	97	104	100	100	109	106	120
212 Freight transport by air	170	170	110	125	138	128	114	123	135	131
213 Supporting, auxiliary and other services	:	:	66	67	72	73	70	71	61	60
214 Other transportation	57	60	69	74	95	112	122	130	146	144
236 Travel	91	85	75	74	79	73	72	73	68	76
981 Other services	214	219	199	171	164	160	183	177	176	165
245 Communications services	88	90	90	91	95	87	93	86	83	78
249 Construction services	-	-	130	127	104	114	137	176	98	97
253 Insurance services	1 238	1 097	564	257	106	257	259	405	397	361
260 Financial services*	-	-	-	-	-	-	-	-	-	-
262 Computer and information services*	-	-	-	-	-	-	114	122	129	104
266 Royalties and licence fees	120	115	103	98	85	109	157	157	153	160
268 Other business services	188	218	238	210	222	189	206	172	193	171
269 Merchanting and other trade-related serv.	-	-	-	-	-	-	-	-	-	-
270 Merchanting*	-	-	-	-	-	-	-	-	-	-
271 Other trade related services*	-	-	-	-	-	-	-	-	-	-
272 Operational leasing	:	:	83	79	73	53	49	56	57	69
273 Misc. business, prof. and technical serv.	154	183	243	204	230	191	215	171	197	169
274 Legal, account., man, cons. and pub. rel.	:	:	-	-	-	-	-	-	-	-
278 Adv., market res. and polling*	-	-	-	-	-	-	-	-	-	-
279 Research and development*	:	:	-	-	-	-	-	-	-	-
280 Architect, engin. and other technical	:	:	958	281	555	230	745	249	751	284
281 Agric., mining and on-site processing	:	:	130	62	66	59	80	73	113	63
284 Other	-	:	260	282	200	225	240	220	218	203
285 Serv. between affiliated enterprises, n/e	-	:	122	133	159	153	131	119	120	111
287 Personal, cultural and recreational services	140	124	365	348	295	306	311	311	262	227
288 Audio-visual and related services	:	:	111	114	103	112	120	122	110	87
289 Other personal, cultural and recreational*	:	:	-	-	-	-	-	-	-	-
291 Government services, n/e	68	69	66	58	55	57	59	65	53	52
982 Services not allocated	433	328	-	-	-	-	-	-	-	-
300 INCOME	103	99	97	97	94	93	97	95	99	100
310 Compensation of employees	:	:	116	117	136	139	143	156	145	152
320 Investment income	103	99	97	97	93	93	97	94	99	100
379 CURRENT TRANSFERS	64	54	52	46	45	83	35	39	41	37
993 CURRENT ACCOUNT	:	:	:	:	:	:	93	93	95	95
994 CAPITAL ACCOUNT	:	:	:	:	:	:	-	958	3 860	-
010 CURRENT + CAPITAL ACCOUNT	97	94	88	87	89	94	93	93	95	95
995 FINANCIAL ACCOUNT	-	-	-	-	-	-	-	-	-	-
998 NET ERRORS AND OMISSIONS	-	-	-	-	-	-	-	-	-	-

* Due to the underestimation of the credit and the debit flows for these items, the aggregate items cover ratios are biased

19.2.

Reporter: United Kingdom

Partner: Intra EUR15

		(Mio ECU)									
		1986	1987	1988	1989	1990	1991	1992	1993	1994	1995
		Credit									
100	GOODS	:	:	66 872	75 942	82 068	89 666	87 720	88 324	98 900	107 033
200	SERVICES	:	:	14 678	16 049	15 866	16 396	17 134	17 957	19 290	19 783
205	Transportation	:	:	3 620	4 004	4 083	4 001	4 178	4 406	4 797	4 924
206	Sea transport	:	:	1 884	1 977	1 832	1 854	1 875	1 941	2 096	2 105
207	Passenger transport on sea	:	:	157	151	148	143	168	159	160	182
208	Freight transport on sea	:	:	966	1 014	880	882	811	872	985	993
209	Support. auxiliary and other services	:	:	762	811	804	830	896	910	951	930
210	Air transport	:	:	1 487	1 692	1 852	1 699	1 802	1 942	2 072	2 099
211	Passenger transport by air	:	:	808	949	1 034	934	1 038	1 124	1 214	1 256
212	Freight transport by air	:	:	173	198	202	167	172	178	204	199
213	Supporting, auxiliary and other services	:	:	486	545	616	598	591	640	655	644
214	Other transportation	:	:	268	336	399	448	502	523	629	719
236	Travel	:	:	3 298	3 784	3 977	4 257	4 253	4 598	4 763	5 765
981	Other services	:	:	7 781	8 261	7 808	8 138	8 703	8 953	9 729	9 094
245	Communications services	:	:	272	303	331	357	297	355	342	332
249	Construction services	:	:	432	573	677	777	704	871	688	770
253	Insurance services	:	:	536	276	109	275	271	400	433	417
260	Financial services*	:	:	1 352	1 447	1 423	1 325	1 413	1 368	1 364	1 374
262	Computer and information services*	:	:	93	122	95	74	397	477	715	571
266	Royalties and licence fees	:	:	464	523	538	613	736	786	853	888
268	Other business services	:	:	3 544	4 037	3 681	3 756	4 056	3 900	4 600	4 025
269	Merchanting and other trade-related serv.	:	:	527	469	555	429	598	517	713	530
270	Merchanting*	:	:	125	83	67	14	24	32	36	29
271	Other trade related services*	:	:	402	386	487	415	573	485	677	501
272	Operational leasing	:	:	54	59	55	41	41	42	45	54
273	Misc. business, prof. and technical serv	:	:	2 963	3 508	3 072	3 285	3 418	3 341	3 842	3 441
274	Legal, account., man., cons. and pub. rel.	:	:	245	321	367	389	396	374	450	442
278	Adv., market res. and polling*	:	:	71	64	63	81	114	59	55	87
279	Research and development*	:	:	20	19	18	19	18	17	17	16
280	Architect, engin. and other technical	:	:	307	367	307	325	369	259	222	334
281	Agric., mining and on-site processing	:	:	32	33	34	44	57	51	71	48
284	Other	:	:	1 447	1 710	1 285	582	424	640	645	536
285	Serv. between affiliated enterprises, nie	:	:	842	994	999	1 845	2 040	1 941	2 382	1 978
287	Personal, cultural and recreational services	:	:	730	757	713	723	641	592	548	503
288	Audio-visual and related services	:	:	420	407	364	341	286	224	165	81
289	Other personal, cultural and recreational*	:	:	310	351	349	382	355	368	383	422
291	Government services, n i e	:	:	339	223	238	237	188	204	187	214
982	Services not allocated	:	:	0	0	0	0	0	0	0	0
300	INCOME	:	:	20 128	27 836	31 712	34 526	28 171	28 233	29 598	35 434
310	Compensation of employees	:	:	161	178	188	214	227	203	280	255
320	Investment Income	:	:	19 965	27 658	31 524	34 312	27 944	28 030	29 318	35 179
379	CURRENT TRANSFERS	:	:	3 916	3 924	3 791	5 175	4 358	4 721	5 149	5 551
993	CURRENT ACCOUNT	:	:	:	:	:	:	137 384	139 235	152 938	167 801
994	CAPITAL ACCOUNT	:	:	:	:	:	:	:	:	:	:
010	CURRENT + CAPITAL ACCOUNT	:	:	105 593	123 751	133 436	145 764	:	:	:	:
995	FINANCIAL ACCOUNT	:	:	:	:	:	:	:	:	:	:
998	NET ERRORS AND OMISSIONS	:	:	:	:	:	:	:	:	:	:

* These services have been provided by the Member State on a net basis. This has had the effect of underestimating the credit and debit flows

19.2.

Reporter: United Kingdom

Partner: Intra EUR15

(Mio ECU)

	1986	1987	1988	1989	1990	1991	1992	1993	1994	1995
	Debit									
100 GOODS	:	:	90 655	101 904	88 518	93 080	94 489	95 277	106 198	112 082
200 SERVICES	:	:	17 254	18 788	18 575	19 215	19 343	19 690	22 563	22 871
205 Transportation	:	:	4 696	4 947	4 843	4 673	4 856	5 019	5 591	5 430
206 Sea transport	:	:	2 497	2 610	2 484	2 426	2 470	2 595	2 835	2 693
207 Passenger transport on sea	.	.	316	353	401	429	492	482	570	566
208 Freight transport on sea	.	.	1 507	1 524	1 509	1 432	1 444	1 533	1 592	1 500
209 Support. auxiliary and other services	:	.	674	732	574	565	534	579	674	627
210 Air transport	.	:	1 827	1 903	1 960	1 860	1 993	2 041	2 343	2 258
211 Passenger transport by air	:	:	941	930	943	889	991	981	1 086	999
212 Freight transport by air	:	:	69	68	63	61	64	62	63	62
213 Supporting, auxiliary and other services	:	:	817	904	954	910	938	999	1 193	1 197
214 Other transportation	:	:	372	435	399	387	393	383	412	479
236 Travel	:	:	7 805	8 350	8 160	8 570	9 025	9 199	10 673	11 051
981 Other services	:	:	4 753	5 491	5 573	5 971	5 462	5 472	6 300	6 390
245 Communications services	.	:	319	351	364	434	338	436	441	461
249 Construction services	:	:	333	453	651	685	514	494	702	794
253 Insurance services	:	.	295	336	331	327	324	287	325	346
260 Financial services*	:	:	0	0	0	0	0	0	0	0
262 Computer and information services*	:	:	0	0	0	0	188	210	296	296
266 Royalties and licence fees	:	:	137	160	192	168	144	149	361	361
268 Other business services	:	:	1 583	1 929	1 830	2 013	1 922	2 217	2 400	2 492
269 Merchanting and other trade-related serv.	:	.	0	0	0	0	0	0	0	0
270 Merchanting*	.	.	0	0	0	0	0	0	0	0
271 Other trade related services*	.	.	0	0	0	0	0	0	0	0
272 Operational leasing	:	:	173	203	226	240	248	238	241	224
273 Misc. business, prof. and technical serv	.	:	1 410	1 726	1 604	1 773	1 674	1 978	2 159	2 267
274 Legal, account., man., cons and pub rel.	:	:	0	0	0	0	0	0	0	0
278 Adv., market res. and polling*	:	.	0	0	0	0	0	0	0	0
279 Research and development*	:	:	0	0	0	0	0	0	0	0
280 Architect., engin and other technical	.	:	0	140	6	218	15	199	35	264
281 Agric., mining and on-site processing	.	:	62	132	130	194	184	176	161	204
284 Other	.	:	684	686	651	266	208	295	248	227
285 Serv. between affiliated enterprises, nie	.	:	664	768	817	1 095	1 267	1 309	1 715	1 572
287 Personal, cultural and recreational services	:	:	66	64	56	50	41	33	23	12
288 Audio-visual and related services	:	:	66	64	56	50	41	33	23	12
289 Other personal, cultural and recreational*	:	:	0	0	0	0	0	0	0	0
291 Government services, n i e	:	:	2 020	2 198	2 149	2 295	1 991	1 646	1 752	1 629
982 Services not allocated	:	:	0	0	0	0	0	0	0	0
300 INCOME	:	:	20 384	28 059	37 218	39 396	34 577	36 396	37 244	43 635
310 Compensation of employees	.	.	111	123	131	150	160	117	241	216
320 Investment Income	.	:	20 273	27 936	37 087	39 246	34 417	36 278	37 002	43 419
379 CURRENT TRANSFERS	:	:	6 661	7 956	7 874	6 187	8 872	8 926	9 094	11 694
993 CURRENT ACCOUNT	:	:	:	:	:	:	157 280	160 289	175 099	190 282
994 CAPITAL ACCOUNT	:	:	:	:	:	:	:	:	:	:
010 CURRENT + CAPITAL ACCOUNT	:	:	134 854	156 707	162 185	157 878	:	:	:	:
995 FINANCIAL ACCOUNT	:	:	:	:	:	:	:	:	:	:
998 NET ERRORS AND OMISSIONS	:	:	:	:	:	:	:	:	:	:

* These services have been provided by the Member State on a net basis. This has had the effect of underestimating the credit and debit flows

19.2.

Reporter: United Kingdom

Partner: Intra EUR15

		(Mio ECU)									
		1986	1987	1988	1989	1990	1991	1992	1993	1994	1995
		Net									
100	GOODS	:	:	-23 683	-25 962	-16 450	-3 414	-6 769	-6 953	-7 297	-5 048
200	SERVICES	:	:	-2 575	-2 739	-2 709	-2 819	-2 208	-1 733	-3 274	-3 087
205	Transportation	:	:	-1 076	-943	-759	-672	-678	-613	-794	-506
206	Sea transport	:	:	-613	-633	-651	-572	-595	-654	-740	-588
207	Passenger transport on sea	:	:	-160	-202	-252	-287	-324	-323	-410	-384
208	Freight transport on sea	:	:	-540	-509	-629	-551	-633	-662	-607	-507
209	Support. auxiliary and other services	:	:	87	79	230	265	362	331	277	303
210	Air transport	:	:	-360	-211	-108	-161	-191	-99	-271	-158
211	Passenger transport by air	:	:	-132	19	81	46	47	144	128	257
212	Freight transport by air	:	:	104	129	139	106	108	117	140	138
213	Supporting, auxiliary and other services	:	:	-331	-359	-338	-312	-347	-359	-539	-553
214	Other transportation	:	:	-104	-100	0	61	108	140	217	240
236	Travel	:	:	-4 508	-4 566	-4 183	-4 314	-4 772	-4 601	-5 909	-5 286
981	Other services	:	:	3 009	2 770	2 233	2 167	3 241	3 481	3 430	2 704
245	Communications services	:	:	-47	-48	-34	-77	-41	-81	-99	-129
249	Construction services	:	:	99	120	25	93	190	377	-14	-24
253	Insurance services	:	:	241	-59	-221	-51	-53	113	108	71
260	Financial services	:	:	1 352	1 447	1 423	1 325	1 413	1 368	1 364	1 374
262	Computer and information services	:	:	93	122	95	74	209	267	419	275
266	Royalties and licence fees	:	:	327	362	346	445	592	637	492	527
268	Other business services	:	:	1 961	2 108	1 852	1 743	2 134	1 683	2 200	1 534
269	Merchandise and other trade-related serv.	:	:	527	469	555	429	598	517	713	530
270	Merchandising	:	:	125	83	67	14	24	32	36	29
271	Other trade related services	:	:	402	386	487	415	573	485	677	501
272	Operational leasing	:	:	-119	-144	-171	-198	-207	-196	-196	-170
273	Misc. business, prof and technical serv.	:	:	1 553	1 782	1 468	1 512	1 743	1 363	1 683	1 174
274	Legal, account., man, cons. and pub. rel.	:	:	245	321	367	389	396	374	450	442
278	Adv, market res. and polling	:	:	71	64	63	81	114	59	55	87
279	Research and development	:	:	20	19	18	19	18	17	17	16
280	Architect., engin. and other technical	:	:	307	227	301	107	354	60	187	70
281	Agnc, mining and on-site processing	:	:	-30	-100	-97	-150	-127	-124	-90	-156
284	Other	:	:	762	1 024	633	316	217	345	397	309
285	Serv. between affiliated enterprises, nie	:	:	178	227	182	750	773	632	667	407
287	Personal, cultural and recreational services	:	:	664	694	657	673	601	559	525	491
288	Audio-visual and related services	:	:	354	343	308	291	245	191	142	69
289	Other personal, cultural and recreational	:	:	310	351	349	382	355	368	383	422
291	Government services, n i e	:	:	-1 681	-1 975	-1 911	-2 058	-1 803	-1 442	-1 565	-1 415
982	Services not allocated	:	:	0	0	0	0	0	0	0	0
300	INCOME	:	:	-258	-223	-5 506	-4 870	-6 406	-8 163	-7 646	-8 201
310	Compensation of employees	:	:	50	55	57	64	67	86	38	39
320	Investment Income	:	:	-308	-278	-5 563	-4 934	-6 473	-8 248	-7 684	-8 240
379	CURRENT TRANSFERS	:	:	-2 745	-4 032	-4 083	-1 011	-4 514	-4 205	-3 945	-6 144
993	CURRENT ACCOUNT	:	:	:	:	:	:	-19 897	-21 053	-22 161	-22 480
994	CAPITAL ACCOUNT	:	:	:	:	:	:	:	:	:	:
010	CURRENT + CAPITAL ACCOUNT	:	:	-29 262	-32 956	-28 749	-12 114	:	:	:	:
995	FINANCIAL ACCOUNT	:	:	:	:	:	:	:	:	:	:
998	NET ERRORS AND OMISSIONS	:	:	:	:	:	:	:	:	:	:

19.2.

Reporter: United Kingdom

Partner: Intra EUR15

(in %)

	1986	1987	1988	1989	1990	1991	1992	1993	1994	1995
	Cover ratio									
100 GOODS	:	:	74	75	83	96	93	93	93	95
200 SERVICES	:	:	85	85	85	85	89	91	85	87
205 Transportation	:	:	77	81	84	86	86	88	86	91
206 Sea transport	:	:	75	76	74	76	76	75	74	78
207 Passenger transport on sea	:	:	50	43	37	33	34	33	28	32
208 Freight transport on sea	:	:	64	67	58	62	56	57	62	66
209 Support. auxiliary and other services	:	:	113	111	140	147	168	157	141	148
210 Air transport	:	:	80	89	94	91	90	95	88	93
211 Passenger transport by air	:	:	86	102	110	105	105	115	112	126
212 Freight transport by air	:	:	250	289	320	272	270	290	322	324
213 Supporting, auxiliary and other services	:	:	59	60	65	66	63	64	55	54
214 Other transportation	:	:	72	77	100	116	128	136	153	150
236 Travel	:	:	42	45	49	50	47	50	45	52
981 Other services	:	:	163	150	140	136	159	164	154	142
245 Communications services	:	:	85	86	91	82	88	81	77	72
249 Construction services	:	:	130	127	104	114	137	176	98	97
253 Insurance services	:	:	182	82	33	84	84	139	133	121
260 Financial services*	:	:	-	-	-	-	-	-	-	-
262 Computer and information services*	:	:	-	-	-	-	211	227	241	193
266 Royalties and licence fees	:	:	338	326	280	364	512	528	236	246
268 Other business services	:	:	224	209	201	187	211	176	192	162
269 Merchanting and other trade-related serv.	:	:	-	-	-	-	-	-	-	-
270 Merchanting*	:	:	-	-	-	-	-	-	-	-
271 Other trade related services*	:	:	-	-	-	-	-	-	-	-
272 Operational leasing	:	:	31	29	24	17	16	18	19	24
273 Misc. business, prof. and technical serv.	:	:	210	203	192	185	204	169	178	152
274 Legal, account., man., cons. and pub. rel.	:	:	-	-	-	-	-	-	-	-
278 Adv., market res. and polling*	:	:	-	-	-	-	-	-	-	-
279 Research and development*	:	:	-	-	-	-	-	-	-	-
280 Architect., engin. and other technical	:	:	-	263	5 475	149	2 473	130	637	126
281 Agric., mining and on-site processing	:	:	51	25	26	23	31	29	44	24
284 Other	:	:	211	249	197	219	204	217	260	236
285 Serv. between affiliated enterprises, nie	:	:	127	130	122	168	161	148	139	126
287 Personal, cultural and recreational services	:	:	1 102	1 186	1 273	1 449	1 577	1 777	2 361	4 170
288 Audio-visual and related services	:	:	634	637	650	683	703	673	711	670
289 Other personal, cultural and recreational*	:	:	-	-	-	-	-	-	-	-
291 Government services, n i e	:	:	17	10	11	10	9	12	11	13
982 Services not allocated	:	:	-	-	-	-	-	-	-	-
300 INCOME	:	:	99	99	85	88	81	78	79	81
310 Compensation of employees	:	:	145	144	143	143	142	173	116	118
320 Investment income	:	:	98	99	85	87	81	77	79	81
379 CURRENT TRANSFERS	:	:	59	49	48	84	49	53	57	47
993 CURRENT ACCOUNT	:	:	:	:	:	:	87	87	87	88
994 CAPITAL ACCOUNT	:	:	:	:	:	:	:	:	:	:
010 CURRENT + CAPITAL ACCOUNT	:	:	78	79	82	92	:	:	:	:
995 FINANCIAL ACCOUNT	:	:	-	-	-	-	-	-	-	-
998 NET ERRORS AND OMISSIONS	:	:	-	-	-	-	-	-	-	-

* Due to the underestimation of the credit and the debit flows for these items, the aggregate items cover ratios are biased

19.3.

Reporter: United Kingdom

Partner: Extra EUR15

		(Mio ECU)									
		1986	1987	1988	1989	1990	1991	1992	1993	1994	1995
		Credit									
100	GOODS	:	:	54 052	60 927	60 424	57 854	57 800	67 316	74 660	76 784
200	SERVICES	:	:	26 278	28 411	28 863	28 921	30 708	32 907	34 753	36 069
205	Transportation	:	:	6 163	6 891	7 021	6 707	6 955	7 431	8 040	8 095
206	Sea transport	:	:	2 641	2 794	2 555	2 586	2 577	2 714	2 994	2 946
207	Passenger transport on sea	.	.	588	570	562	541	626	595	606	690
208	Freight transport on sea	:	:	1 671	1 812	1 587	1 630	1 495	1 655	1 906	1 783
209	Support. auxiliary and other services	:	:	382	411	406	415	456	464	482	473
210	Air transport	:	:	3 487	4 055	4 415	4 063	4 315	4 653	4 966	5 057
211	Passenger transport by air	.	.	2 100	2 473	2 687	2 436	2 709	2 931	3 158	3 270
212	Freight transport by air	.	.	391	453	454	391	388	403	456	449
213	Supporting, auxiliary and other services	:	.	996	1 129	1 275	1 235	1 219	1 319	1 352	1 338
214	Other transportation	.	:	35	43	50	58	62	64	80	92
236	Travel	:	:	6 010	6 531	6 929	5 969	6 696	7 556	8 022	8 601
981	Other services	:	:	14 105	14 989	14 913	16 245	17 058	17 911	18 692	19 374
245	Communications services	:	.	769	867	940	1 071	899	990	937	868
249	Construction services	:	:	0	0	0	0	0	0	0	0
253	Insurance services	.	:	2 273	1 182	490	1 185	1 177	1 712	1 848	1 792
260	Financial services*	.	.	2 450	2 249	2 795	2 017	2 722	2 354	2 542	2 505
262	Computer and information services*	:	:	87	113	88	70	442	536	796	637
266	Royalties and licence fees	:	.	1 240	1 412	1 451	1 645	1 997	2 118	2 494	2 604
268	Other business services	.	.	4 404	5 936	6 008	6 730	6 443	6 758	6 595	7 539
269	Merchandising and other trade-related serv.	:	.	98	555	49	371	19	286	30	285
270	Merchandising*	:	.	101	65	52	14	15	24	30	23
271	Other trade related services*	:	:	-3	490	-3	357	4	262	0	262
272	Operational leasing	:	:	351	401	382	298	286	319	338	384
273	Misc. business, prof. and technical serv.	.	.	3 955	4 980	5 577	6 061	6 138	6 153	6 228	6 870
274	Legal, account., man., cons. and pub rel	:	.	307	380	419	454	468	431	507	496
278	Adv., market res. and polling*	:	.	72	62	63	83	113	77	75	89
279	Research and development*	:	.	20	19	18	19	18	17	17	13
280	Architect., engin. and other technical	:	.	1 683	2 333	2 274	2 598	2 107	2 414	2 111	2 721
281	Agric., mining and on-site processing	:	.	278	290	304	404	519	455	639	432
284	Other	:	.	338	272	447	1 096	1 655	1 148	1 370	1 386
285	Serv. between affiliated enterprises, n/e	.	.	1 257	1 623	2 052	1 409	1 259	1 611	1 509	1 733
287	Personal, cultural and recreational services	.	.	876	1 141	1 240	1 488	1 525	1 709	1 956	2 089
288	Audio-visual and related services	:	.	68	214	321	472	552	681	889	916
289	Other personal, cultural and recreational*	.	.	808	927	919	1 016	973	1 028	1 067	1 173
291	Government services, n/e	:	.	2 006	2 088	1 901	2 038	1 853	1 735	1 523	1 342
982	Services not allocated	:	:	0	0	0	0	0	0	0	0
300	INCOME	:	:	52 777	68 587	67 537	66 663	57 936	54 110	53 711	57 238
310	Compensation of employees	:	:	462	448	445	477	477	474	181	176
320	Investment income	:	:	52 314	68 139	67 093	66 187	57 460	53 635	53 530	57 063
379	CURRENT TRANSFERS	:	:	1 848	1 858	1 858	4 523	536	490	476	540
993	CURRENT ACCOUNT	:	:	:	:	:	:	146 980	154 823	163 600	170 632
994	CAPITAL ACCOUNT	:	:	:	:	:	:	:	:	:	:
010	CURRENT + CAPITAL ACCOUNT	:	:	134 955	159 782	158 683	157 961	:	:	:	:
995	FINANCIAL ACCOUNT	:	:	:	:	:	:	:	:	:	:
998	NET ERRORS AND OMISSIONS	:	:	:	:	:	:	:	:	:	:

* These services have been provided by the Member State on a net basis. This has had the effect of understating the credit and debit flows.

19.3.

Reporter: United Kingdom

Partner: Extra EUR15

(Mo ECU)

	1986	1987	1988	1989	1990	1991	1992	1993	1994	1995
	Debit									
100 GOODS	:	:	62 697	71 625	70 323	69 110	68 795	77 620	81 322	85 766
200 SERVICES	:	:	17 650	20 756	20 960	21 336	21 868	24 289	25 892	26 358
205 Transportation	:	:	6 875	7 126	6 971	6 632	6 960	7 139	7 998	7 757
206 Sea transport	:	:	2 307	2 421	2 177	2 117	2 040	2 171	2 373	2 361
207 Passenger transport on sea	:	:	59	65	71	78	88	86	103	100
208 Freight transport on sea	:	:	1 049	1 049	1 086	1 023	990	1 056	1 092	1 012
209 Support. auxiliary and other services	:	:	1 200	1 307	1 020	1 016	963	1 028	1 178	1 249
210 Air transport	:	:	4 499	4 628	4 721	4 449	4 851	4 899	5 551	5 310
211 Passenger transport by air	:	:	2 616	2 586	2 624	2 476	2 766	2 730	3 027	2 778
212 Freight transport by air	:	:	442	453	410	374	427	409	425	432
213 Supporting, auxiliary and other services	:	:	1 440	1 589	1 687	1 599	1 658	1 760	2 098	2 101
214 Other transportation	:	:	69	77	73	66	69	69	75	86
236 Travel	:	:	4 560	5 547	5 731	5 458	6 271	7 432	8 015	7 782
981 Other services	:	:	6 214	8 083	8 258	9 247	8 637	9 718	9 879	10 818
245 Communications services	:	:	843	934	972	1 201	950	1 121	1 105	1 079
249 Construction services	:	:	0	0	0	0	0	0	0	0
253 Insurance services	:	:	203	232	237	243	235	235	250	265
260 Financial services*	:	:	0	0	0	0	0	0	0	0
262 Computer and information services*	:	:	0	0	0	0	550	621	873	870
266 Royalties and licence fees	:	:	1 522	1 812	2 160	1 894	1 601	1 699	1 833	1 823
268 Other business services	:	:	1 755	2 812	2 533	3 525	3 186	3 997	3 387	4 260
269 Merchanting and other trade-related serv.	:	:	0	0	0	0	0	0	0	0
270 Merchanting*	:	:	0	0	0	0	0	0	0	0
271 Other trade related services*	:	:	0	0	0	0	0	0	0	0
272 Operational leasing	:	:	316	379	375	401	422	413	429	410
273 Misc. business, prof. and technical serv	:	:	1 439	2 433	2 157	3 124	2 764	3 585	2 958	3 850
274 Legal, account., man., cons and pub rel	:	:	0	0	0	0	0	0	0	0
278 Adv., market res. and polling*	:	:	0	0	0	0	0	0	0	0
279 Research and development*	:	:	0	0	0	0	0	0	0	0
280 Architect, engin and other technical	:	:	208	823	459	1 050	317	877	276	812
281 Agnc., mining and on-site processing	:	:	178	385	378	569	537	514	469	557
284 Other	:	:	3	18	216	479	659	518	675	719
285 Serv. between affiliated enterprises, nie	:	:	1 050	1 208	1 104	1 026	1 251	1 676	1 538	1 762
287 Personal, cultural and recreational services	:	:	373	481	607	673	656	706	932	1 132
288 Audio-visual and related services	:	:	373	481	607	673	656	706	932	1 132
289 Other personal, cultural and recreational*	:	:	0	0	0	0	0	0	0	0
291 Government services, n i e	:	:	1 519	1 812	1 750	1 710	1 459	1 340	1 500	1 389
982 Services not allocated	:	:	0	0	0	0	0	0	0	0
300 INCOME	:	:	54 596	71 267	68 876	69 233	53 853	50 587	46 983	49 290
310 Compensation of employees	:	:	428	414	335	345	331	317	77	67
320 Investment Income	:	:	54 168	70 854	68 541	68 887	53 522	50 270	46 906	49 224
379 CURRENT TRANSFERS	:	:	4 398	4 625	4 633	5 485	5 040	4 394	4 583	4 958
993 CURRENT ACCOUNT	:	:	:	:	:	:	149 556	156 891	158 781	166 371
994 CAPITAL ACCOUNT	:	:	:	:	:	:	:	:	:	:
010 CURRENT + CAPITAL ACCOUNT	:	:	139 340	168 273	164 791	165 164	:	:	:	:
995 FINANCIAL ACCOUNT	:	:	:	:	:	:	:	:	:	:
998 NET ERRORS AND OMISSIONS	:	:	:	:	:	:	:	:	:	:

* These services have been provided by the Member State on a net basis. This has had the effect of underestimating the credit and debit flows

19.3.

Reporter: United Kingdom

Partner: Extra EUR15

	(Mio ECU)									
	1986	1987	1988	1989	1990	1991	1992	1993	1994	1995
	Net									
100 GOODS	:	:	-8 645	-10 698	-9 898	-11 257	-10 996	-10 304	-6 662	-8 982
200 SERVICES	:	:	8 628	7 655	7 804	7 585	8 840	8 618	8 861	9 712
205 Transportation	:	:	-712	-235	50	76	-5	292	41	338
206 Sea transport	:	:	334	373	378	469	537	544	621	585
207 Passenger transport on sea	:	:	530	505	490	462	538	509	503	590
208 Freight transport on sea	:	:	622	763	502	608	506	599	815	771
209 Support. auxiliary and other services	:	:	-817	-896	-614	-601	-507	-564	-696	-776
210 Air transport	:	:	-1 011	-573	-305	-387	-535	-246	-585	-253
211 Passenger transport by air	:	:	-516	-113	63	-40	-57	201	130	492
212 Freight transport by air	:	:	-51	0	43	17	-39	-6	31	17
213 Supporting, auxiliary and other services	:	:	-444	-460	-412	-364	-439	-441	-746	-763
214 Other transportation	:	:	-35	-34	-22	-7	-7	-5	5	6
238 Travel	:	:	1 449	983	1 198	511	424	133	6	818
981 Other services	:	:	7 891	6 908	6 655	6 998	8 421	8 192	8 813	8 556
245 Communications services	:	:	-74	-67	-32	-130	-52	-131	-168	-211
249 Construction services	:	:	0	0	0	0	0	0	0	0
253 Insurance services	:	:	2 069	951	254	943	942	1 477	1 598	1 526
260 Financial services	:	:	2 450	2 249	2 795	2 017	2 722	2 354	2 542	2 505
262 Computer and information services	:	:	87	113	88	70	-108	-85	-76	-233
266 Royalties and licence fees	:	:	-281	-400	-709	-250	396	419	661	781
268 Other business services	:	:	2 649	3 125	3 476	3 205	3 258	2 760	3 208	3 278
269 Merchanting and other trade-related serv.	:	:	98	555	49	371	19	286	30	285
270 Merchanting	:	:	101	65	52	14	15	24	30	23
271 Other trade related services	:	:	-3	490	-3	357	4	262	0	262
272 Operational leasing	:	:	35	22	7	-103	-136	-94	-92	-27
273 Misc. business, prof. and technical serv.	:	:	2 516	2 547	3 419	2 937	3 374	2 568	3 270	3 020
274 Legal, account., man., cons and pub rel	:	:	307	380	419	454	468	431	507	496
278 Adv, market res. and polling	:	:	72	62	63	83	113	77	75	89
279 Research and development	:	:	20	19	18	19	18	17	17	13
280 Architect., engin. and other technical	:	:	1 475	1 510	1 814	1 548	1 789	1 537	1 835	1 909
281 Agric., mining and on-site processing	:	:	101	-95	-74	-165	-18	-59	170	-125
284 Other	:	:	335	254	231	617	996	630	695	668
285 Serv between affiliated enterprises, nie	:	:	207	416	948	383	9	-65	-29	-29
287 Personal, cultural and recreational services	:	:	503	659	633	815	869	1 003	1 025	957
288 Audio-visual and related services	:	:	-306	-267	-286	-201	-104	-26	-43	-216
289 Other personal, cultural and recreational	:	:	808	927	919	1 016	973	1 028	1 067	1 173
291 Government services, n l e	:	:	488	276	151	328	394	395	23	-47
982 Services not allocated	:	:	0	0	0	0	0	0	0	0
300 INCOME	:	:	-1 819	-2 681	-1 339	-2 570	4 083	3 523	6 728	7 948
310 Compensation of employees	:	:	34	34	110	131	146	158	105	109
320 Investment Income	:	:	-1 853	-2 715	-1 449	-2 701	3 938	3 365	6 623	7 839
379 CURRENT TRANSFERS	:	:	-2 550	-2 767	-2 775	-961	-4 504	-3 904	-4 108	-4 416
993 CURRENT ACCOUNT	:	:	:	:	:	:	-2 576	-2 067	4 819	4 261
994 CAPITAL ACCOUNT	:	:	:	:	:	:	:	:	:	:
010 CURRENT + CAPITAL ACCOUNT	:	:	-4 385	-8 491	-6 109	-7 203	:	:	:	:
995 FINANCIAL ACCOUNT	:	:	:	:	:	:	:	:	:	:
998 NET ERRORS AND OMISSIONS	:	:	:	:	:	:	:	:	:	:

19.3.

Reporter: United Kingdom

Partner: Extra EUR15

(in %)

	1986	1987	1988	1989	1990	1991	1992	1993	1994	1995
	Cover ratio									
100 GOODS	:	:	86	85	86	84	84	87	92	90
200 SERVICES	:	:	149	137	138	136	140	135	134	137
205 Transportation	:	:	90	87	101	101	100	104	101	104
206 Sea transport	:	:	114	115	117	122	126	125	126	125
207 Passenger transport on sea	:	:	1 003	873	786	689	711	693	588	689
208 Freight transport on sea	:	:	159	173	146	159	151	157	175	176
209 Support, auxiliary and other services	:	:	32	31	40	41	47	45	41	38
210 Air transport	:	:	78	88	94	91	89	95	89	95
211 Passenger transport by air	:	:	80	96	102	98	98	107	104	118
212 Freight transport by air	:	:	88	100	111	105	91	98	107	104
213 Supporting, auxiliary and other services	:	:	69	71	76	77	74	75	64	64
214 Other transportation	:	:	50	56	69	89	90	93	107	107
236 Travel	:	:	132	118	121	109	107	102	100	111
981 Other services	:	:	227	185	181	176	198	184	189	179
245 Communications services	:	:	91	93	97	89	95	88	85	80
249 Construction services	:	:	-	-	-	-	-	-	-	-
253 Insurance services	:	:	1 119	510	207	489	502	730	739	675
260 Financial services*	:	:	-	-	-	-	-	-	-	-
262 Computer and information services*	:	:	-	-	-	-	80	86	91	73
266 Royalties and licence fees	:	:	82	78	67	87	125	125	136	143
268 Other business services	:	:	251	211	237	191	202	169	195	177
269 Merchanting and other trade-related serv	:	:	-	-	-	-	-	-	-	-
270 Merchanting*	:	:	-	-	-	-	-	-	-	-
271 Other trade related services*	:	:	-	-	-	-	-	-	-	-
272 Operational leasing	:	:	111	106	102	74	68	77	79	94
273 Misc. business, prof. and technical serv.	:	:	275	205	259	194	222	172	211	178
274 Legal, account., man., cons. and pub. rel.	:	:	-	-	-	-	-	-	-	-
278 Adv, market res. and polling*	:	:	-	-	-	-	-	-	-	-
279 Research and development*	:	:	-	-	-	-	-	-	-	-
280 Architect., engin and other technical	:	:	810	284	495	247	664	275	765	335
281 Agnc., mining and on-site processing	:	:	157	75	80	71	97	89	136	77
284 Other	:	:	9 930	1 539	207	229	251	222	203	193
285 Serv. between affiliated enterprises, n/e	:	:	120	134	186	137	101	96	98	98
287 Personal, cultural and recreational services	:	:	235	237	204	221	232	242	210	185
288 Audio-visual and related services	:	:	18	44	53	70	84	96	95	81
289 Other personal, cultural and recreational*	:	:	-	-	-	-	-	-	-	-
291 Government services, n/e	:	:	132	115	109	119	127	129	102	97
982 Services not allocated	:	:	-	-	-	-	-	-	-	-
300 INCOME	:	:	97	96	98	96	108	107	114	116
310 Compensation of employees	:	:	108	108	133	138	144	150	236	264
320 Investment Income	:	:	97	96	98	96	107	107	114	116
379 CURRENT TRANSFERS	:	:	42	40	40	82	11	11	10	11
993 CURRENT ACCOUNT	:	:	:	:	:	:	98	99	103	103
994 CAPITAL ACCOUNT	:	:	:	:	:	:	:	:	:	:
010 CURRENT + CAPITAL ACCOUNT	:	:	97	95	96	96	:	:	:	:
995 FINANCIAL ACCOUNT	:	:	-	-	-	-	-	-	-	-
998 NET ERRORS AND OMISSIONS	:	:	-	-	-	-	-	-	-	-

* Due to the underestimation of the credit and the debit flows for these items, the aggregate items cover ratios are biased

19.4.

Reporter: United Kingdom

Partner: Intra EUR12

	(Mio ECU)									
	1986	1987	1988	1989	1990	1991	1992	1993	1994	1995
	Credit									
100 GOODS	51 709	55 063	53 188	60 266	65 553	72 273	70 505	71 663	79 079	83 971
200 SERVICES	9 408	10 320	12 213	13 195	13 048	13 556	14 156	14 816	15 846	16 242
205 Transportation	3 154	3 280	2 852	3 162	3 222	3 164	3 325	3 508	3 825	3 955
206 Sea transport	1 158	1 130	1 485	1 561	1 443	1 459	1 487	1 545	1 663	1 686
207 Passenger transport on sea	457	399	143	138	136	130	153	145	146	167
208 Freight transport on sea	701	731	739	780	671	672	624	678	763	783
209 Support. auxiliary and other services	:	:	604	643	636	658	710	722	754	736
210 Air transport	685	751	1 120	1 292	1 413	1 294	1 377	1 483	1 585	1 610
211 Passenger transport by air	579	639	647	762	831	750	835	903	974	1 009
212 Freight transport by air	106	112	138	156	160	133	137	141	161	158
213 Supporting, auxiliary and other services	.	:	334	374	423	411	405	440	450	443
214 Other transportation	1 310	1 399	247	309	366	411	461	479	577	660
236 Travel	2 380	2 710	2 738	3 049	3 221	3 486	3 475	3 806	3 957	4 772
981 Other services	2 731	2 922	6 624	6 983	6 605	6 906	7 356	7 501	8 064	7 515
245 Communications services	185	183	212	236	256	277	230	276	265	258
249 Construction services	52	43	418	558	657	762	690	853	679	760
253 Insurance services	441	451	464	239	95	237	233	345	375	362
260 Financial services*	731	955	1 120	1 196	1 164	1 088	1 155	1 105	1 105	1 097
262 Computer and information services*	:	.	60	79	62	47	321	386	580	463
266 Royalties and licence fees	232	176	376	428	438	499	601	641	686	713
268 Other business services	931	935	2 991	3 370	3 087	3 151	3 414	3 223	3 774	3 279
269 Merchanting and other trade-related serv	241	200	461	405	486	375	523	451	625	462
270 Merchanting*	125	87	107	71	57	13	20	27	31	24
271 Other trade related services*	116	114	354	334	429	362	503	424	594	438
272 Operational leasing	:	.	41	46	38	29	28	29	30	37
273 Misc. business, prof and technical serv.	690	735	2 489	2 918	2 564	2 747	2 862	2 742	3 119	2 780
274 Legal, account., man, cons and pub. rel.	.	.	193	251	284	302	309	290	349	343
278 Adv., market res. and polling*	57	67	51	46	46	60	84	36	35	63
279 Research and development*	:	:	18	18	17	17	16	15	15	14
280 Architect, engin and other technical	:	:	251	272	247	233	328	172	177	236
281 Agnc, mining and on-site processing	:	:	0	0	0	0	0	0	0	0
284 Other	:	:	1 365	1 645	1 241	515	331	535	495	423
285 Serv between affiliated enterprises, nie	.	.	612	687	728	1 621	1 793	1 695	2 048	1 701
287 Personal, cultural and recreational services	76	87	658	671	621	621	538	485	428	386
288 Audio-visual and related services	:	.	372	349	301	270	214	149	77	0
289 Other personal, cultural and recreational*	.	.	286	322	319	351	324	336	351	386
291 Government services, n i e	83	92	325	206	224	224	174	188	173	195
982 Services not allocated	1 144	1 408	0	0	0	0	0	0	0	0
300 INCOME	17 429	14 902	15 478	21 239	24 190	27 020	22 544	21 789	23 042	28 096
310 Compensation of employees	.	.	158	175	184	210	223	198	275	254
320 Investment Income	17 429	14 902	15 320	21 065	24 006	26 810	22 321	21 591	22 767	27 842
379 CURRENT TRANSFERS	3 933	3 927	3 850	3 857	3 726	5 107	4 340	4 704	5 129	5 531
993 CURRENT ACCOUNT	:	:	:	:	:	:	111 544	112 971	123 097	133 839
994 CAPITAL ACCOUNT	:	:	:	:	:	:	:	:	:	:
010 CURRENT + CAPITAL ACCOUNT	82 877	84 471	84 729	98 557	106 517	117 955	:	:	:	:
695 FINANCIAL ACCOUNT	:	:	:	:	:	:	:	:	:	:
998 NET ERRORS AND OMISSIONS	:	:	:	:	:	:	:	:	:	:

* These services have been provided by the Member State on a net basis. This has had the effect of underestimating the credit and debit flows.

19.4.

Reporter: United Kingdom

Partner: Intra EUR12

(Mio ECU)

	1986	1987	1988	1989	1990	1991	1992	1993	1994	1995
	Debit									
100 GOODS	64 900	68 878	69 623	78 458	75 600	71 348	73 592	75 581	83 541	88 891
200 SERVICES	12 353	12 818	14 981	16 287	16 188	16 630	16 890	16 972	18 563	19 823
205 Transportation	3 248	3 155	3 642	3 842	3 789	3 656	3 803	3 930	4 390	4 271
206 Sea transport	1 471	1 332	1 887	1 971	1 900	1 856	1 895	1 987	2 177	2 067
207 Passenger transport on sea	237	255	283	316	359	384	439	431	509	506
208 Freight transport on sea	1 234	1 077	1 136	1 147	1 142	1 081	1 086	1 153	1 196	1 126
209 Support, auxiliary and other services	.	.	468	508	399	391	370	404	472	436
210 Air transport	290	349	1 455	1 521	1 569	1 489	1 590	1 632	1 880	1 818
211 Passenger transport by air	253	308	686	679	688	649	723	714	793	729
212 Freight transport by air	37	41	60	59	55	53	56	54	55	54
213 Supporting, auxiliary and other services	:	:	709	783	827	787	812	864	1 032	1 035
214 Other transportation	1 486	1 473	300	351	321	311	317	310	333	386
236 Travel	5 751	6 329	7 059	7 630	7 398	7 800	8 271	8 441	9 801	10 246
981 Other services	3 103	3 024	4 280	4 815	5 001	5 174	4 817	4 601	5 372	5 305
245 Communications services	141	139	253	276	287	341	264	346	351	368
249 Construction services	0	0	321	438	632	663	500	474	690	779
253 Insurance services	170	170	227	258	255	252	254	227	256	274
260 Financial services*	0	0	0	0	0	0	0	0	0	0
262 Computer and information services*	:	:	0	0	0	0	146	164	231	230
266 Royalties and licence fees	140	179	120	140	167	147	125	129	211	211
268 Other business services	774	529	1 335	1 512	1 523	1 495	1 559	1 640	1 923	1 864
269 Merchanting and other trade-related serv.	0	0	0	0	0	0	0	0	0	0
270 Merchanting*	0	0	0	0	0	0	0	0	0	0
271 Other trade related services*	0	0	0	0	0	0	0	0	0	0
272 Operational leasing	:	:	108	128	140	148	153	150	151	140
273 Misc. business, prof and technical serv	774	529	1 227	1 384	1 383	1 347	1 406	1 490	1 772	1 724
274 Legal, account, man., cons and pub. rel	:	:	0	0	0	0	0	0	0	0
278 Adv., market res. and polling*	0	0	0	0	0	0	0	0	0	0
279 Research and development*	:	:	0	0	0	0	0	0	0	0
280 Architect., engin. and other technical	:	:	0	7	6	24	15	26	34	69
281 Agnc., mining and on-site processing	:	:	59	125	123	185	176	168	153	194
284 Other	:	:	725	740	687	246	169	240	182	175
285 Serv between affiliated enterprises, nie	.	.	443	512	566	891	1 048	1 056	1 404	1 286
287 Personal, cultural and recreational services	68	94	57	52	45	40	31	23	12	0
288 Audio-visual and related services	.	:	57	52	45	40	31	23	12	0
289 Other personal, cultural and recreational*	:	:	0	0	0	0	0	0	0	0
291 Government services, n i e	1 809	1 913	1 967	2 139	2 093	2 235	1 937	1 597	1 699	1 578
982 Services not allocated	251	311	0	0	0	0	0	0	0	0
300 INCOME	15 120	15 330	15 603	21 174	28 375	30 006	25 246	28 212	28 547	33 908
310 Compensation of employees			109	120	127	144	153	111	233	207
320 Investment Income	15 120	15 330	15 494	21 054	28 249	29 862	25 093	28 101	28 314	33 701
379 CURRENT TRANSFERS	4 643	6 240	6 560	7 854	7 776	6 081	8 842	8 901	9 069	11 669
993 CURRENT ACCOUNT	:	:	:	:	:	:	124 570	129 666	140 720	154 291
994 CAPITAL ACCOUNT	:	:	:	:	:	:	:	:	:	:
010 CURRENT + CAPITAL ACCOUNT	97 406	103 569	106 768	123 773	127 940	124 066	:	:	:	:
995 FINANCIAL ACCOUNT	:	:	:	:	:	:	:	:	:	:
998 NET ERRORS AND OMISSIONS	:	:	:	:	:	:	:	:	:	:

* These services have been provided by the Member State on a net basis. This has had the effect of underestimating the credit and debit flows.

19.4.

Reporter: United Kingdom

Partner: Intra EUR12

	(Mio ECU)									
	1986	1987	1988	1989	1990	1991	1992	1993	1994	1995
	Net									
100 GOODS	-13 191	-13 815	-16 435	-18 192	-10 047	924	-3 087	-3 918	-4 462	-4 920
200 SERVICES	-2 944	-2 499	-2 768	-3 092	-3 141	-3 074	-2 734	-2 156	-3 717	-3 581
205 Transportation	-94	125	-790	-680	-567	-492	-477	-422	-565	-316
206 Sea transport	-313	-203	-402	-410	-457	-397	-408	-442	-514	-381
207 Passenger transport on sea	220	143	-140	-178	-223	-254	-286	-286	-363	-339
208 Freight transport on sea	-533	-346	-397	-367	-471	-409	-462	-474	-433	-343
209 Support. auxiliary and other services	.	.	135	135	237	267	340	318	282	300
210 Air transport	394	402	-336	-229	-155	-195	-213	-149	-295	-209
211 Passenger transport by air	326	331	-39	83	143	101	113	188	182	280
212 Freight transport by air	68	71	78	97	105	80	81	87	106	104
213 Supporting, auxiliary and other services	.	:	-375	-408	-403	-377	-407	-424	-583	-592
214 Other transportation	-176	-74	-53	-42	45	100	144	169	245	274
236 Travel	-3 371	-3 619	-4 321	-4 580	-4 177	-4 314	-4 796	-4 635	-5 845	-5 474
981 Other services	-372	-102	2 343	2 168	1 604	1 732	2 539	2 900	2 692	2 209
245 Communications services	43	44	-41	-40	-31	-64	-34	-71	-85	-110
249 Construction services	52	43	98	120	25	98	190	378	-10	-19
253 Insurance services	271	281	236	-19	-160	-16	-20	118	119	88
260 Financial services	731	955	1 120	1 196	1 164	1 088	1 155	1 105	1 105	1 097
262 Computer and information services	.	.	60	79	62	47	175	222	349	233
266 Royalties and licence fees	92	-3	256	288	272	352	476	512	474	502
268 Other business services	157	406	1 656	1 858	1 565	1 656	1 855	1 583	1 851	1 415
269 Merchanting and other trade-related serv	241	200	461	405	486	375	523	451	625	462
270 Merchanting	125	87	107	71	57	13	20	27	31	24
271 Other trade related services	116	114	354	334	429	362	503	424	594	438
272 Operational leasing	.	.	-68	-82	-102	-120	-125	-121	-121	-103
273 Misc. business, prof. and technical serv.	-84	206	1 263	1 534	1 181	1 401	1 456	1 253	1 347	1 056
274 Legal, account., man., cons and pub. rel	.	:	193	251	284	302	309	290	349	343
278 Adv , market res and polling	57	67	51	46	46	60	84	36	35	63
279 Research and development	.	.	18	18	17	17	16	15	15	14
280 Architect , engin and other technical	.	.	251	264	241	208	313	146	143	168
281 Agric , mining and on-site processing	.	.	-59	-125	-123	-185	-176	-168	-153	-194
284 Other	.	.	640	905	554	269	162	295	314	248
285 Serv. between affiliated enterprises, n/a	.	.	169	174	162	730	747	638	644	414
287 Personal, cultural and recreational services	7	-7	601	619	576	581	507	462	416	386
288 Audio-visual and related services	.	.	315	297	256	230	183	126	66	0
289 Other personal, cultural and recreational	.	.	286	322	319	351	324	336	351	386
291 Government services, n/a	-1 726	-1 821	-1 642	-1 932	-1 869	-2 011	-1 764	-1 409	-1 526	-1 383
982 Services not allocated	893	1 097	0	0	0	0	0	0	0	0
300 INCOME	2 309	-428	-125	65	-4 185	-2 987	-2 702	-6 423	-5 505	-5 813
310 Compensation of employees	.	.	50	55	58	65	69	87	42	47
320 Investment income	2 309	-428	-174	10	-4 243	-3 052	-2 771	-6 510	-5 546	-5 859
379 CURRENT TRANSFERS	-710	-2 313	-2 711	-3 997	-4 050	-974	-4 502	-4 197	-3 940	-6 138
993 CURRENT ACCOUNT	-13 026	-16 695	-17 624	-20 452
994 CAPITAL ACCOUNT
010 CURRENT + CAPITAL ACCOUNT	-14 529	-19 098	-22 038	-25 216	-21 423	-6 111
995 FINANCIAL ACCOUNT
998 NET ERRORS AND OMISSIONS

19.4.

Reporter: United Kingdom

Partner: Intra EUR12

(In %)

	1986	1987	1988	1989	1990	1991	1992	1993	1994	1995
	Cover ratio									
100 GOODS	80	80	76	77	87	101	96	95	95	94
200 SERVICES	76	81	82	81	81	82	84	87	81	82
205 Transportation	97	104	78	82	85	87	87	89	87	93
206 Sea transport	79	85	79	79	76	79	78	78	76	82
207 Passenger transport on sea	193	156	51	44	38	34	35	34	29	33
208 Freight transport on sea	57	68	65	68	59	62	57	59	64	70
209 Support. auxiliary and other services	:	:	129	127	159	168	192	179	160	169
210 Air transport	236	215	77	85	90	87	87	91	84	89
211 Passenger transport by air	229	207	94	112	121	116	116	126	123	138
212 Freight transport by air	286	273	230	263	292	251	246	262	291	291
213 Supporting, auxiliary and other services	.	:	47	48	51	52	50	51	44	43
214 Other transportation	88	95	82	88	114	132	145	155	174	171
236 Travel	41	43	39	40	44	45	42	45	40	47
981 Other services	88	97	155	145	132	133	153	163	150	142
245 Communications services	131	132	84	85	89	81	87	80	76	70
249 Construction services	.	.	131	127	104	115	138	180	99	98
253 Insurance services	259	265	204	93	37	94	92	152	146	132
260 Financial services*
262 Computer and information services*	:	:	219	235	251	201
266 Royalties and licence fees	166	98	313	306	263	340	482	495	324	338
268 Other business services	120	177	224	223	203	211	219	197	196	176
269 Merchanting and other trade-related serv.
270 Merchanting*
271 Other trade related services*
272 Operational leasing	:	:	38	36	27	19	19	20	20	27
273 Misc. business, prof and technical serv	89	139	203	211	185	204	204	184	176	161
274 Legal, account., man., cons. and pub. rel	:	:
278 Adv , market res and polling*
279 Research and development*	:	:
280 Architect., engin. and other technical	:	:	.	3 660	4 400	959	2 200	670	527	344
281 Agric , mining and on-site processing	:	.	0	0	0	0	0	0	0	0
284 Other	.	:	188	222	181	209	196	223	273	242
285 Serv. between affiliated enterprises, n/e	:	:	138	134	129	182	171	160	146	132
287 Personal, cultural and recreational services	112	93	1 150	1 291	1 384	1 554	1 726	2 100	3 689	.
288 Audio-visual and related services	.	.	650	671	672	675	687	644	667	.
289 Other personal, cultural and recreational*	.	:
291 Government services, n/e	5	5	17	10	11	10	9	12	10	12
982 Services not allocated	456	453
300 INCOME	115	97	99	100	85	90	89	77	81	83
310 Compensation of employees	:	.	146	146	145	145	145	178	118	122
320 Investment Income	115	97	99	100	85	90	89	77	80	83
379 CURRENT TRANSFERS	85	63	59	49	48	84	49	53	57	47
993 CURRENT ACCOUNT	:	:	:	:	:	:	90	87	87	87
994 CAPITAL ACCOUNT	:	:	:	:	:	:	:	:	:	:
010 CURRENT + CAPITAL ACCOUNT	85	82	79	80	83	95	:	:	:	:
995 FINANCIAL ACCOUNT
998 NET ERRORS AND OMISSIONS

* Due to the underestimation of the credit and the debit flows for these items, the aggregate items cover ratios are biased

19.5.

Reporter: United Kingdom

Partner: Extra EUR12

(Mio ECU)

	1986	1987	1988	1989	1990	1991	1992	1993	1994	1995
	Credit									
100 GOODS	56 440	57 260	57 736	76 603	76 939	75 247	75 015	83 978	94 481	99 847
200 SERVICES	27 403	27 617	28 743	31 265	31 682	31 761	33 687	36 048	38 197	39 611
205 Transportation	5 130	5 334	6 931	7 734	7 883	7 545	7 807	8 330	9 011	9 064
206 Sea transport	1 775	1 764	3 040	3 210	2 945	2 981	2 965	3 110	3 427	3 366
207 Passenger transport on sea	308	268	602	584	574	553	641	609	620	706
208 Freight transport on sea	1 467	1 496	1 898	2 047	1 796	1 840	1 682	1 849	2 128	1 993
209 Support auxiliary and other services	.	.	540	579	574	588	641	653	679	667
210 Air transport	2 256	2 465	3 835	4 454	4 854	4 468	4 739	5 112	5 453	5 547
211 Passenger transport by air	1 882	2 073	2 261	2 660	2 890	2 620	2 912	3 153	3 397	3 517
212 Freight transport by air	374	392	426	495	496	425	423	440	499	490
213 Supporting, auxiliary and other services	.	.	1 148	1 300	1 468	1 422	1 404	1 519	1 557	1 540
214 Other transportation	1 099	1 105	56	70	84	96	103	108	131	151
236 Travel	5 889	6 173	6 570	7 266	7 685	6 739	7 474	8 357	8 828	9 594
981 Other services	14 864	15 013	15 243	16 266	16 114	17 478	18 406	19 362	20 357	20 954
245 Communications services	765	779	829	934	1 014	1 151	965	1 069	1 013	941
249 Construction services	907	722	14	15	20	16	14	18	9	10
253 Insurance services	4 277	3 829	2 345	1 219	504	1 224	1 215	1 767	1 906	1 847
260 Financial services*	1 797	2 481	2 682	2 500	3 054	2 254	2 980	2 617	2 801	2 782
262 Computer and information services*	.	.	120	156	122	97	518	627	932	744
266 Royalties and licence fees	1 026	1 239	1 327	1 507	1 551	1 759	2 132	2 263	2 661	2 779
268 Other business services	3 903	3 576	4 958	6 603	6 602	7 335	7 086	7 435	7 421	8 284
269 Merchanting and other trade-related serv	618	525	164	619	118	425	94	351	117	352
270 Merchanting*	281	197	119	77	62	16	19	29	35	28
271 Other trade related services*	337	328	45	542	56	409	75	322	82	325
272 Operational leasing	.	.	364	414	399	311	298	332	353	401
273 Misc. business, prof. and technical serv	3 285	3 051	4 429	5 570	6 085	6 599	6 694	6 751	6 951	7 531
274 Legal, account., man., cons. and pub rel	.	.	360	450	502	541	554	515	607	595
278 Adv., market res and polling*	60	72	92	80	80	104	142	100	95	113
279 Research and development*	.	.	21	21	20	20	19	18	18	14
280 Architect, engin. and other technical	.	.	1 738	2 428	2 334	2 690	2 147	2 501	2 156	2 819
281 Agnc., mining and on-site processing	.	.	310	322	338	448	576	506	710	480
284 Other	.	.	700	748	746	1 121	1 696	1 254	1 524	1 499
285 Serv. between affiliated enterprises, nie	.	.	1 209	1 520	2 067	1 675	1 559	1 856	1 840	2 011
287 Personal, cultural and recreational services	322	397	948	1 227	1 332	1 591	1 628	1 817	2 076	2 206
288 Audio-visual and related services	.	.	116	272	384	543	624	756	977	997
289 Other personal, cultural and recreational*	.	.	832	955	948	1 047	1 005	1 060	1 099	1 209
291 Government services, n i e	1 867	1 990	2 020	2 105	1 915	2 051	1 868	1 750	1 538	1 360
982 Services not allocated	1 520	1 097	0	0	0	0	0	0	0	0
300 INCOME	46 290	42 813	57 425	75 184	75 059	74 170	63 564	60 554	60 267	64 577
310 Compensation of employees	.	.	465	452	448	481	481	479	187	177
320 Investment Income	46 290	42 813	56 960	74 732	74 611	73 689	63 082	60 074	60 081	64 400
379 CURRENT TRANSFERS	1 830	1 676	1 914	1 925	1 922	4 592	554	508	496	559
993 CURRENT ACCOUNT	172 820	181 087	193 441	204 594
994 CAPITAL ACCOUNT
010 CURRENT + CAPITAL ACCOUNT	132 365	129 831	155 818	184 977	185 602	185 770
995 FINANCIAL ACCOUNT
998 NET ERRORS AND OMISSIONS

* These services have been provided by the Member State on a net basis. This has had the effect of underestimating the credit and debit flows

19.5.

Reporter: United Kingdom

Partner: Extra EUR12

(Mio ECU)

	1986	1987	1988	1989	1990	1991	1992	1993	1994	1995
	Debit									
100 GOODS	57 484	59 881	83 628	95 070	93 241	90 842	89 693	97 317	103 978	108 957
200 SERVICES	15 165	16 299	19 922	23 257	23 347	23 821	24 320	27 007	28 893	29 406
205 Transportation	6 373	6 678	7 929	8 231	8 024	7 649	8 013	8 228	9 200	8 915
206 Sea transport	1 165	1 046	2 917	3 060	2 761	2 688	2 615	2 778	3 031	2 987
207 Passenger transport on sea	63	68	92	102	113	124	141	137	164	160
208 Freight transport on sea	1 102	978	1 419	1 426	1 453	1 374	1 348	1 437	1 487	1 386
209 Support. auxiliary and other services	:	:	1 406	1 531	1 195	1 190	1 127	1 204	1 380	1 441
210 Air transport	2 449	2 910	4 870	5 010	5 112	4 820	5 253	5 308	6 014	5 749
211 Passenger transport by air	2 205	2 655	2 870	2 837	2 879	2 716	3 034	2 998	3 321	3 048
212 Freight transport by air	244	255	452	462	419	382	435	417	433	439
213 Supporting, auxiliary and other services	.	:	1 549	1 711	1 814	1 722	1 784	1 895	2 259	2 262
214 Other transportation	2 759	2 722	141	162	151	141	145	142	155	179
236 Travel	3 307	4 002	5 307	6 268	6 493	6 228	7 025	8 190	8 886	8 587
981 Other services	5 120	5 165	6 687	8 758	8 830	10 044	9 282	10 589	10 807	11 903
245 Communications services	932	930	909	1 008	1 049	1 294	1 024	1 210	1 195	1 172
249 Construction services	0	0	12	15	20	21	14	19	13	15
253 Insurance services	211	220	271	309	312	317	305	295	318	338
260 Financial services*	0	0	0	0	0	0	0	0	0	0
262 Computer and information services*	:	.	0	0	0	0	592	667	938	935
266 Royalties and licence fees	911	1 056	1 538	1 833	2 185	1 916	1 620	1 718	1 982	1 973
268 Other business services	1 799	1 538	2 003	3 229	2 840	4 043	3 549	4 574	3 864	4 888
269 Merchanting and other trade-related serv.	0	0	0	0	0	0	0	0	0	0
270 Merchanting*	0	0	0	0	0	0	0	0	0	0
271 Other trade related services*	0	0	0	0	0	0	0	0	0	0
272 Operational leasing	:	:	381	454	461	492	517	501	519	495
273 Misc. business, prof and technical serv.	1 799	1 538	1 622	2 774	2 379	3 551	3 033	4 073	3 344	4 393
274 Legal, account., man , cons and pub. rel.	.	.	0	0	0	0	0	0	0	0
278 Adv., market res. and polling*	0	0	0	0	0	0	0	0	0	0
279 Research and development*	.	.	0	0	0	0	0	0	0	0
280 Architect., engin. and other technical	.	:	208	955	459	1 244	317	1 050	277	1 007
281 Agnc., mining and on-site processing	.	:	181	392	385	578	545	522	477	567
284 Other	:	.	199	216	366	492	678	582	748	771
285 Serv between affiliated enterprises, n/e	:	:	1 035	1 211	1 168	1 237	1 492	1 919	1 843	2 047
287 Personal, cultural and recreational services	216	297	382	493	618	683	666	717	943	1 144
288 Audio-visual and related services	:	:	382	493	618	683	666	717	943	1 144
289 Other personal, cultural and recreational*	:	.	0	0	0	0	0	0	0	0
291 Government services, n i e	1 050	1 125	1 571	1 871	1 806	1 770	1 513	1 388	1 553	1 439
982 Services not allocated	364	454	0	0	0	0	0	0	0	0
300 INCOME	46 620	42 716	59 377	78 152	77 719	78 623	63 184	58 771	55 680	59 017
310 Compensation of employees	:	:	430	417	339	351	338	323	85	76
320 Investment Income	46 620	42 716	58 947	77 735	77 380	78 272	62 846	58 447	55 595	58 942
379 CURRENT TRANSFERS	4 332	4 188	4 499	4 727	4 731	5 590	5 069	4 419	4 608	4 981
993 CURRENT ACCOUNT	:	:	:	:	:	:	182 266	187 513	183 160	202 361
994 CAPITAL ACCOUNT	:	:	:	:	:	:	:	:	:	:
010 CURRENT + CAPITAL ACCOUNT	124 039	123 467	167 427	201 207	199 037	198 976	:	:	:	:
995 FINANCIAL ACCOUNT	:	:	:	:	:	:	:	:	:	:
998 NET ERRORS AND OMISSIONS	:	:	:	:	:	:	:	:	:	:

* These services have been provided by the Member State on a net basis. This has had the effect of underestimating the credit and debit flows

19.5.

Reporter: United Kingdom

Partner: Extra EUR12

(Mio ECU)

	1986	1987	1988	1989	1990	1991	1992	1993	1994	1995
	Net									
100 GOODS	-1 044	-2 621	-15 893	-18 467	-16 302	-15 595	-14 678	-13 339	-9 497	-9 110
200 SERVICES	12 240	11 317	8 821	8 008	8 335	7 840	9 366	9 041	9 304	10 206
205 Transportation	-1 243	-1 344	-998	-498	-141	-104	-206	101	-188	148
206 Sea transport	611	718	123	150	184	294	350	332	396	379
207 Passenger transport on sea	246	200	510	481	461	429	500	472	456	545
208 Freight transport on sea	365	518	479	621	343	466	335	412	641	607
209 Support. auxiliary and other services	.	:	-865	-952	-621	-602	-485	-551	-701	-773
210 Air transport	-193	-446	-1 035	-555	-258	-352	-514	-196	-561	-203
211 Passenger transport by air	-323	-582	-610	-177	11	-96	-122	156	76	469
212 Freight transport by air	130	136	-26	33	77	43	-12	23	66	51
213 Supporting, auxiliary and other services	.	:	-400	-411	-346	-300	-380	-376	-702	-723
214 Other transportation	-1 660	-1 616	-86	-92	-67	-46	-42	-35	-23	-28
236 Travel	2 582	2 171	1 263	998	1 192	511	449	167	-58	1 006
981 Other services	9 745	9 847	8 556	7 508	7 284	7 434	9 124	8 773	9 550	9 051
245 Communications services	-167	-150	-80	-74	-35	-143	-58	-141	-182	-230
249 Construction services	907	722	2	0	0	-6	0	-1	-4	-4
253 Insurance services	4 065	3 609	2 074	910	192	907	910	1 472	1 588	1 509
260 Financial services	1 797	2 481	2 682	2 500	3 054	2 254	2 980	2 617	2 801	2 782
262 Computer and information services	.	:	120	156	122	97	-75	-40	-6	-191
266 Royalties and licence fees	115	183	-211	-325	-635	-157	512	545	679	806
268 Other business services	2 105	2 037	2 954	3 374	3 763	3 292	3 537	2 860	3 557	3 397
269 Merchanting and other trade-related serv.	618	525	164	619	118	425	94	351	117	352
270 Merchanting	281	197	119	77	62	16	19	29	35	28
271 Other trade related services	337	328	45	542	56	409	75	322	82	325
272 Operational leasing	.	:	-17	-40	-62	-181	-218	-169	-166	-94
273 Misc. business, prof and technical serv.	1 487	1 512	2 807	2 795	3 707	3 048	3 662	2 678	3 606	3 138
274 Legal, account., man, cons and pub. rel.	.	:	360	450	502	541	554	515	607	595
278 Adv, market res and polling	60	72	92	80	80	104	142	100	95	113
279 Research and development	.	:	21	21	20	20	19	18	18	14
280 Architect., engin and other technical	.	:	1 531	1 473	1 874	1 446	1 830	1 451	1 879	1 811
281 Agnc., mining and on-site processing	.	:	129	-70	-48	-130	31	-15	233	-87
284 Other	.	:	501	532	380	629	1 018	672	777	728
285 Serv between affiliated enterprises, n/e	.	:	173	309	899	438	67	-63	-3	-37
287 Personal, cultural and recreational services	106	101	566	734	714	907	963	1 100	1 133	1 062
288 Audio-visual and related services	.	:	-266	-221	-234	-140	-42	40	34	-147
289 Other personal, cultural and recreational	.	:	832	955	948	1 047	1 005	1 060	1 099	1 209
291 Government services, n/e	818	864	449	233	109	281	355	362	-15	-80
982 Services not allocated	1 156	643	0	0	0	0	0	0	0	0
300 INCOME	-329	96	-1 952	-2 969	-2 659	-4 453	380	1 783	4 587	5 559
310 Compensation of employees	.	:	35	34	109	130	144	156	101	101
320 Investment Income	-329	96	-1 987	-3 003	-2 769	-4 583	236	1 627	4 486	5 458
379 CURRENT TRANSFERS	-2 502	-2 512	-2 584	-2 803	-2 809	-999	-4 515	-3 911	-4 112	-4 422
993 CURRENT ACCOUNT	.	:	-9 447	-6 426	281	2 233
994 CAPITAL ACCOUNT	.	:
010 CURRENT + CAPITAL ACCOUNT	8 327	6 384	-11 609	-16 230	-13 435	-13 206
995 FINANCIAL ACCOUNT	.	:
998 NET ERRORS AND OMISSIONS	.	:

19.5.

Reporter: United Kingdom

Partner: Extra EUR12

	(in %)									
	1986	1987	1988	1989	1990	1991	1992	1993	1994	1995
	Cover ratio									
100 GOODS	98	96	81	81	83	83	84	86	91	92
200 SERVICES	181	169	144	134	136	133	139	133	132	135
205 Transportation	80	80	87	94	98	99	97	101	98	102
206 Sea transport	152	169	104	105	107	111	113	112	113	113
207 Passenger transport on sea	489	394	656	570	506	446	455	444	379	440
208 Freight transport on sea	133	153	134	144	124	134	125	129	143	144
209 Support, auxiliary and other services	:	:	38	38	48	49	57	54	49	46
210 Air transport	92	85	79	89	95	93	90	96	91	96
211 Passenger transport by air	85	78	79	94	100	96	96	105	102	115
212 Freight transport by air	153	154	94	107	118	111	97	106	115	112
213 Supporting, auxiliary and other services	:	:	74	78	81	83	79	80	69	68
214 Other transportation	40	41	39	43	56	68	71	76	85	84
236 Travel	178	154	124	118	118	108	106	102	99	112
981 Other services	290	291	228	186	183	174	198	183	188	176
245 Communications services	82	84	91	93	97	89	94	88	85	80
249 Construction services	-	-	113	100	100	73	100	93	70	69
253 Insurance services	2 027	1 740	866	395	161	386	398	599	599	547
260 Financial services*	-	-	-	-	-	-	-	-	-	-
262 Computer and information services*	:	:	-	-	-	-	87	94	99	80
266 Royalties and licence fees	113	117	86	82	71	92	132	132	134	141
268 Other business services	217	233	247	205	233	181	200	163	192	169
269 Merchanting and other trade-related serv	-	-	-	-	-	-	-	-	-	-
270 Merchanting*	-	-	-	-	-	-	-	-	-	-
271 Other trade related services*	-	-	-	-	-	-	-	-	-	-
272 Operational leasing	:	:	96	91	87	63	58	66	68	81
273 Misc business, prof. and technical serv	183	198	273	201	256	186	221	166	208	171
274 Legal, account., man., cons and pub rel	:	:	-	-	-	-	-	-	-	-
278 Adv, market res and polling*	-	-	-	-	-	-	-	-	-	-
279 Research and development*	:	:	-	-	-	-	-	-	-	-
280 Architect., engin. and other technical	:	:	837	254	508	216	677	238	778	280
281 Agric., mining and on-site processing	:	:	172	82	88	78	106	97	149	85
284 Other	:	:	352	346	204	228	250	216	204	194
285 Serv between affiliated enterprises, n/e	:	:	117	125	177	135	104	97	100	98
287 Personal, cultural and recreational services	149	134	248	249	216	233	245	253	220	193
288 Audio-visual and related services	:	:	30	55	62	80	94	106	104	87
289 Other personal, cultural and recreational*	-	:	-	-	-	-	-	-	-	-
291 Government services, n/e	178	177	129	112	106	116	123	126	99	94
982 Services not allocated	418	242	-	-	-	-	-	-	-	-
300 INCOME	99	100	97	96	97	94	101	103	108	109
310 Compensation of employees	:	:	108	108	132	137	143	148	219	233
320 Investment income	99	100	97	96	96	94	100	103	108	109
379 CURRENT TRANSFERS	42	40	43	41	41	82	11	11	11	11
993 CURRENT ACCOUNT	:	:	:	:	:	:	95	97	100	101
994 CAPITAL ACCOUNT	:	:	:	:	:	:	:	:	:	:
010 CURRENT + CAPITAL ACCOUNT	107	105	93	92	93	93	:	:	:	:
995 FINANCIAL ACCOUNT	-	-	-	-	-	-	-	-	-	-
998 NET ERRORS AND OMISSIONS	-	-	-	-	-	-	-	-	-	-

* Due to the underestimation of the credit and the debit flows for these items, the aggregate items cover ratios are biased

19.6.

Reporter: United Kingdom

Partner: USA

(Mio ECU)

	1986	1987	1988	1989	1990	1991	1992	1993	1994	1995
	Credit									
100 GOODS	15 788	16 029	16 110	18 221	18 270	16 291	16 954	19 463	21 592	21 528
200 SERVICES	10 545	10 557	9 416	9 749	9 627	9 764	10 871	11 522	12 311	12 235
205 Transportation	1 262	1 362	2 047	2 271	2 362	2 218	2 375	2 510	2 678	2 774
206 Sea transport	:	:	750	763	717	709	758	763	815	882
207 Passenger transport on sea	:	:	458	444	437	419	488	463	470	536
208 Freight transport on sea	:	:	281	309	269	278	258	287	331	334
209 Support. auxiliary and other services	:	:	11	10	11	11	12	13	13	12
210 Air transport	:	:	1 297	1 507	1 645	1 509	1 617	1 747	1 864	1 892
211 Passenger transport by air	:	:	787	927	1 007	913	1 014	1 097	1 183	1 225
212 Freight transport by air	:	:	107	125	122	97	110	117	134	128
213 Supporting, auxiliary and other services	:	:	403	456	516	499	493	533	546	539
214 Other transportation	:	:	0	0	0	0	0	0	0	0
236 Travel	1 861	2 106	1 987	2 134	2 272	1 866	2 015	2 263	2 315	2 470
981 Other services	7 401	7 089	5 382	5 344	4 993	5 680	6 481	6 749	7 318	6 991
245 Communications services	:	:	157	175	191	210	175	204	196	188
249 Construction services	:	:	0	0	0	0	0	0	0	0
253 Insurance services	:	:	1 218	642	276	646	643	927	999	966
260 Financial services*	:	:	930	946	1 062	872	1 113	1 038	1 231	1 109
262 Computer and information services*	:	:	44	56	43	34	267	322	481	384
266 Royalties and licence fees	:	:	701	798	819	930	1 125	1 196	1 474	1 538
268 Other business services	:	:	1 081	1 357	1 369	1 475	1 704	1 787	1 773	1 660
269 Merchanting and other trade-related serv.	:	:	32	94	15	56	7	45	9	43
270 Merchanting*	:	:	32	21	17	4	5	8	9	7
271 Other trade related services*	:	:	0	73	-1	51	1	37	0	36
272 Operational leasing	:	:	71	82	67	50	53	56	54	65
273 Misc. business, prof. and technical serv.	:	:	978	1 182	1 286	1 369	1 644	1 686	1 710	1 552
274 Legal, account., man., cons. and pub. rel.	:	:	69	80	87	94	99	85	104	109
278 Adv., market res. and polling*	:	:	47	40	41	53	73	55	52	59
279 Research and development*	:	:	8	7	7	7	7	6	6	6
280 Architect, engin. and other technical	:	:	56	116	50	131	53	141	49	134
281 Agric., mining and on-site processing	:	:	54	56	60	78	102	90	125	84
284 Other	:	:	57	69	127	169	151	181	231	195
285 Serv. between affiliated enterprises, nie	:	:	688	813	914	836	1 160	1 128	1 143	965
287 Personal, cultural and recreational services	:	:	89	188	245	348	385	469	574	607
288 Audio-visual and related services	:	:	36	114	171	248	291	360	470	484
289 Other personal, cultural and recreational*	:	:	53	71	74	100	94	109	103	123
291 Government services, n e	1 109	1 198	1 163	1 184	988	1 165	1 070	805	590	538
982 Services not allocated	0	0	0	0	0	0	0	0	0	0
300 INCOME	12 664	12 236	16 249	19 811	18 781	16 925	16 018	15 528	16 937	17 492
310 Compensation of employees	:	:	:	:	:	:	:	:	:	:
320 Investment Income	12 664	12 236	16 249	19 811	18 781	16 925	16 018	15 528	16 937	17 492
379 CURRENT TRANSFERS	280	257	227	230	223	240	64	60	71	67
993 CURRENT ACCOUNT	:	:	:	:	:	:	43 907	46 574	50 910	51 321
994 CAPITAL ACCOUNT	:	:	:	:	:	:	:	:	:	:
010 CURRENT + CAPITAL ACCOUNT	39 315	39 131	42 001	48 011	46 900	43 220	:	:	:	:
995 FINANCIAL ACCOUNT	:	:	:	:	:	:	:	:	:	:
998 NET ERRORS AND OMISSIONS	:	:	:	:	:	:	:	:	:	:

* These services have been provided by the Member State on a net basis. This has had the effect of underestimating the credit and debit flows.

19.6.

Reporter: United Kingdom

Partner: USA

(Mio ECU)

	1986	1987	1988	1989	1990	1991	1992	1993	1994	1995
	Debit									
100 GOODS	13 409	13 295	15 801	18 795	19 545	18 857	17 766	20 105	21 932	23 544
200 SERVICES	5 293	5 506	6 198	7 529	7 804	8 215	8 348	9 246	9 669	10 021
205 Transportation	1 477	1 507	1 653	1 730	1 670	1 585	1 673	1 722	1 969	1 885
206 Sea transport	:	:	415	447	361	349	332	363	421	393
207 Passenger transport on sea	:	:	0	0	0	0	0	0	0	0
208 Freight transport on sea	:	:	29	28	29	27	27	28	30	27
209 Support, auxiliary and other services	:	:	387	419	332	322	305	335	392	367
210 Air transport	:	:	1 237	1 283	1 308	1 235	1 341	1 359	1 548	1 491
211 Passenger transport by air	:	:	619	612	621	585	653	645	715	656
212 Freight transport by air	:	:	144	147	133	123	141	135	140	141
213 Supporting, auxiliary and other services	:	:	474	524	555	528	546	579	692	694
214 Other transportation	:	:	0	0	0	0	0	0	0	0
236 Travel	794	937	1 255	1 720	1 789	1 971	2 073	2 381	2 303	2 429
981 Other services	3 022	3 062	3 290	4 078	4 345	4 659	4 602	5 144	5 398	5 707
245 Communications services	:	:	147	162	170	207	164	196	195	193
249 Construction services	:	:	0	0	0	0	0	0	0	0
253 Insurance services	:	:	51	59	66	67	61	62	67	72
260 Financial services*	:	:	0	0	0	0	0	0	0	0
262 Computer and information services*	:	:	0	0	0	0	485	546	768	766
266 Royalties and licence fees	:	:	1 352	1 607	1 916	1 680	1 421	1 505	1 322	1 316
268 Other business services	:	:	908	1 294	1 157	1 582	1 452	1 880	1 896	2 114
269 Merchanting and other trade-related serv.	:	:	0	0	0	0	0	0	0	0
270 Merchanting*	:	:	0	0	0	0	0	0	0	0
271 Other trade related services*	:	:	0	0	0	0	0	0	0	0
272 Operational leasing	:	:	58	67	70	76	79	76	77	72
273 Misc. business, prof. and technical serv.	:	:	852	1 227	1 087	1 506	1 373	1 804	1 819	2 042
274 Legal, account, man, cons. and pub rel	:	:	0	0	0	0	0	0	0	0
278 Adv., market res. and polling*	:	:	0	0	0	0	0	0	0	0
279 Research and development*	:	:	0	0	0	0	0	0	0	0
280 Architect., engin. and other technical	:	:	0	186	4	282	5	256	4	281
281 Agric., mining and on-site processing	:	:	86	186	182	275	259	249	227	274
284 Other	:	:	40	41	80	106	154	118	267	250
285 Serv. between affiliated enterprises, n/e	:	:	726	814	820	843	955	1 181	1 321	1 237
287 Personal, cultural and recreational services	:	:	269	348	440	488	474	514	675	820
288 Audio-visual and related services	:	:	269	348	440	488	474	514	675	820
289 Other personal, cultural and recreational*	:	:	0	0	0	0	0	0	0	0
291 Government services, n/e	313	423	563	609	597	635	545	441	473	425
982 Services not allocated	0	0	0	0	0	0	0	0	0	0
300 INCOME	15 844	15 560	19 141	24 243	18 363	17 772	13 695	14 823	14 572	15 377
310 Compensation of employees	:	:	:	:	:	:	:	:	:	:
320 Investment Income	15 844	15 560	19 141	24 243	18 363	17 772	13 695	14 823	14 572	15 377
379 CURRENT TRANSFERS	271	280	430	443	431	464	149	129	136	138
993 CURRENT ACCOUNT	:	:	:	:	:	:	39 958	44 304	46 309	49 079
994 CAPITAL ACCOUNT	:	:	:	:	:	:	:	:	:	:
010 CURRENT + CAPITAL ACCOUNT	34 867	34 686	41 571	51 010	46 144	45 308	:	:	:	:
995 FINANCIAL ACCOUNT	:	:	:	:	:	:	:	:	:	:
998 NET ERRORS AND OMISSIONS	:	:	:	:	:	:	:	:	:	:

* These services have been provided by the Member State on a net basis. This has had the effect of underestimating the credit and debit flows.

19.6.

Reporter: United Kingdom

Partner: USA

(Mio ECU)

	1986	1987	1988	1989	1990	1991	1992	1993	1994	1995
	Net									
100 GOODS	2 378	2 733	309	-575	-1 275	-2 566	-612	-642	-340	-2 016
200 SERVICES	5 253	5 051	3 218	2 220	1 823	1 549	2 523	2 276	2 642	2 214
205 Transportation	-195	-145	394	541	692	633	702	788	709	889
206 Sea transport	.	.	334	316	356	359	426	400	393	489
207 Passenger transport on sea	:	:	458	444	437	419	488	463	470	536
208 Freight transport on sea	:	:	253	281	240	251	230	259	302	308
209 Support. auxiliary and other services	.	.	-376	-408	-321	-311	-293	-322	-379	-355
210 Air transport	.	.	60	224	336	274	277	388	316	401
211 Passenger transport by air	:	:	169	315	387	328	361	453	468	568
212 Freight transport by air	:	:	-38	-22	-11	-26	-31	-18	-6	-13
213 Supporting, auxiliary and other services	:	:	-71	-68	-39	-29	-53	-46	-146	-154
214 Other transportation	.	.	0	0	0	0	0	0	0	0
236 Travel	1 068	1 169	731	414	483	-106	-58	-118	12	41
981 Other services	4 380	4 026	2 092	1 265	647	1 021	1 879	1 605	1 922	1 284
245 Communications services	.	.	9	13	21	3	11	8	1	-5
249 Construction services	.	.	0	0	0	0	0	0	0	0
253 Insurance services	:	:	1 166	582	210	579	582	865	932	894
260 Financial services	:	:	930	946	1 062	872	1 113	1 038	1 231	1 109
262 Computer and information services	.	.	44	56	43	34	-218	-224	-287	-382
266 Royalties and licence fees	.	:	-650	-809	-1 097	-750	-296	-309	152	222
268 Other business services	:	:	173	64	212	-107	252	-92	-122	-454
269 Merchanting and other trade-related serv.	:	:	32	94	15	56	7	45	9	43
270 Merchanting	:	:	32	21	17	4	5	8	9	7
271 Other trade related services	:	:	0	73	-1	51	1	37	0	36
272 Operational leasing	:	:	15	15	-3	-26	-26	-19	-23	-7
273 Misc. business, prof. and technical serv.	:	:	126	-45	199	-137	271	-118	-108	-490
274 Legal, account., man., cons. and pub rel	:	:	69	80	87	94	99	85	104	109
278 Adv., market res and polling	.	:	47	40	41	53	73	55	52	59
279 Research and development	.	:	8	7	7	7	7	6	6	6
280 Architect, engin. and other technical	.	.	56	-70	46	-151	47	-115	45	-147
281 Agric., mining and on-site processing	:	:	-32	-129	-122	-197	-157	-159	-102	-189
284 Other	:	:	18	28	47	64	-3	63	-36	-55
285 Serv. between affiliated enterprises, nie	:	:	-39	-2	94	-7	205	-53	-178	-272
287 Personal, cultural and recreational services	:	:	-181	-162	-195	-140	-89	-45	-102	-214
288 Audio-visual and related services	:	:	-233	-233	-269	-240	-183	-154	-205	-337
289 Other personal, cultural and recreational	:	:	53	71	74	100	94	109	103	123
291 Government services, n i e	797	775	601	575	391	531	525	364	117	113
982 Services not allocated	0	0	0	0	0	0	0	0	0	0
300 INCOME	-3 179	-3 324	-2 893	-4 432	417	-847	2 323	706	2 365	2 115
310 Compensation of employees	:	:	:	:	:	:	:	:	:	:
320 Investment Income	-3 179	-3 324	-2 893	-4 432	417	-847	2 323	706	2 365	2 115
379 CURRENT TRANSFERS	9	-23	-203	-212	-209	-224	-85	-69	-65	-72
993 CURRENT ACCOUNT	:	:	:	:	:	:	3 949	2 270	4 601	2 241
994 CAPITAL ACCOUNT	:	:	:	:	:	:	:	:	:	:
010 CURRENT + CAPITAL ACCOUNT	4 448	4 445	430	-2 999	756	-2 088	:	:	:	:
995 FINANCIAL ACCOUNT	:	:	:	:	:	:	:	:	:	:
998 NET ERRORS AND OMISSIONS	:	:	:	:	:	:	:	:	:	:

19.6.

Reporter: United Kingdom

Partner: USA

(in %)

	1986	1987	1988	1989	1990	1991	1992	1993	1994	1995
	Cover ratio									
100 GOODS	118	121	102	97	93	86	95	97	98	91
200 SERVICES	199	192	152	129	123	119	130	125	127	122
205 Transportation	87	90	124	131	141	140	142	146	136	147
206 Sea transport	:	:	180	171	198	203	228	210	193	224
207 Passenger transport on sea	.	:	-	-	-	-	-	-	-	-
208 Freight transport on sea	.	:	984	1 095	914	1 026	950	1 018	1 117	1 259
209 Support auxiliary and other services	:	:	3	2	3	4	4	4	3	3
210 Air transport	.	:	105	117	126	122	121	129	120	127
211 Passenger transport by air	:	:	127	151	162	156	155	170	165	187
212 Freight transport by air	:	:	74	85	92	79	78	87	95	91
213 Supporting, auxiliary and other services	:	:	85	87	93	95	90	92	79	78
214 Other transportation	.	.	-	-	-	-	-	-	-	-
236 Travel	234	225	158	124	127	95	97	95	101	102
981 Other services	245	232	164	131	115	122	141	131	136	122
245 Communications services	:	:	106	108	112	101	107	104	101	98
249 Construction services	:	:	-	-	-	-	-	-	-	-
253 Insurance services	:	:	2 379	1 080	419	964	1 053	1 506	1 490	1 335
260 Financial services*	:	:	-	-	-	-	-	-	-	-
262 Computer and information services*	:	:	-	-	-	-	55	59	63	50
266 Royalties and licence fees	:	:	52	50	43	55	79	79	112	117
268 Other business services	:	:	119	105	118	93	117	95	94	79
269 Merchanting and other trade-related serv	.	:	-	-	-	-	-	-	-	-
270 Merchanting*	:	:	-	-	-	-	-	-	-	-
271 Other trade related services*	:	:	-	-	-	-	-	-	-	-
272 Operational leasing	:	:	127	122	96	66	67	75	70	90
273 Misc business, prof and technical serv.	:	:	115	96	118	91	120	93	94	76
274 Legal, account., man., cons. and pub rel	:	:	-	-	-	-	-	-	-	-
278 Adv., market res and polling*	:	:	-	-	-	-	-	-	-	-
279 Research and development*	:	:	-	-	-	-	-	-	-	-
280 Architect., engin and other technical	:	:	-	62	1 200	46	975	55	1 267	48
281 Agric, mining and on-site processing	:	:	63	30	33	28	39	36	55	31
284 Other	:	:	144	169	158	160	98	153	86	78
285 Serv between affiliated enterprises, n/e	:	:	95	100	111	99	121	96	87	78
287 Personal, cultural and recreational services	.	:	33	53	56	71	81	91	85	74
288 Audio-visual and related services	:	:	13	33	39	51	61	70	70	59
289 Other personal, cultural and recreational*	:	:	-	-	-	-	-	-	-	-
291 Government services, n/e	354	283	207	194	165	184	196	183	125	127
982 Services not allocated	-	-	-	-	-	-	-	-	-	-
300 INCOME	80	79	85	82	102	95	117	105	116	114
310 Compensation of employees	:	:	:	:	:	:	:	:	:	:
320 Investment income	80	79	85	82	102	95	117	105	116	114
379 CURRENT TRANSFERS	103	92	53	52	52	52	43	47	52	48
993 CURRENT ACCOUNT	:	:	:	:	:	:	110	105	110	105
994 CAPITAL ACCOUNT	:	:	:	:	:	:	:	:	:	:
010 CURRENT + CAPITAL ACCOUNT	113	113	101	94	102	95	:	:	:	:
995 FINANCIAL ACCOUNT
998 NET ERRORS AND OMISSIONS

* Due to the underestimation of the credit and the debit flows for these items, the aggregate items cover ratios are biased

19.7.
Reporter: United Kingdom
Partner: Japan

	(Mio ECU)									
	1986	1987	1988	1989	1990	1991	1992	1993	1994	1995
	Credit									
100 GOODS	1 811	2 183	2 557	3 297	3 575	3 168	2 917	3 364	3 859	4 586
200 SERVICES	1 208	1 284	1 811	1 989	2 139	1 954	2 216	2 306	2 647	3 012
205 Transportation	359	380	579	653	665	636	649	699	776	782
206 Sea transport	:	:	247	264	244	254	229	246	287	279
207 Passenger transport on sea	.	.	6	6	6	6	7	6	6	7
208 Freight transport on sea	.	:	223	239	219	228	201	218	258	249
209 Support. auxiliary and other services	.	.	18	19	20	20	22	22	23	23
210 Air transport	.	.	333	389	422	382	420	453	488	503
211 Passenger transport by air	.	.	280	328	357	324	361	390	420	436
212 Freight transport by air	:	:	24	28	28	23	24	26	30	29
213 Supporting, auxiliary and other services	:	:	29	33	36	36	35	37	39	39
214 Other transportation	.	.	0	0	0	0	0	0	0	0
236 Travel	150	223	300	365	424	381	390	462	528	678
981 Other services	699	681	932	970	1 049	937	1 177	1 146	1 343	1 552
245 Communications services	.	.	33	37	39	46	38	42	40	37
249 Construction services	:	.	0	0	0	0	0	0	0	0
253 Insurance services	:	:	111	56	22	57	56	82	89	87
260 Financial services*	:	:	369	315	347	197	336	241	308	426
262 Computer and information services*	:	:	0	0	0	0	23	28	43	34
266 Royalties and licence fees	:	.	89	101	104	117	142	151	184	193
268 Other business services	.	.	283	386	451	407	468	467	534	614
269 Merchanting and other trade-related serv.	.	.	5	91	3	64	1	50	1	49
270 Merchanting*	:	:	5	3	3	0	1	1	1	1
271 Other trade related services*	:	:	0	88	0	64	0	49	0	48
272 Operational leasing	:	:	30	34	25	19	20	22	18	23
273 Misc. business, prof. and technical serv.	:	:	248	261	423	324	446	395	514	542
274 Legal, account., man., cons and pub rel	:	.	20	24	27	29	30	27	32	31
278 Adv., market res. and polling*	.	:	0	0	0	0	1	0	0	1
279 Research and development*	.	:	2	1	1	1	1	1	1	1
280 Architect., engin. and other technical	:	.	26	30	182	155	136	115	116	220
281 Agric., mining and on-site processing	:	.	0	0	0	0	0	0	0	0
284 Other	:	:	48	59	99	78	145	82	167	132
285 Serv. between affiliated enterprises, n/a	.	:	153	147	114	60	133	170	198	157
287 Personal, cultural and recreational services	.	:	33	58	69	98	100	122	134	150
288 Audio-visual and related services	.	.	6	18	27	40	46	58	75	77
289 Other personal, cultural and recreational*	.	.	27	40	42	58	54	64	59	72
291 Government services, n/a	22	23	14	16	17	16	14	13	12	11
982 Services not allocated	0	0	0	0	0	0	0	0	0	0
300 INCOME	6 758	7 567	11 250	16 260	16 298	16 585	11 989	10 304	9 716	10 437
310 Compensation of employees	.	.	:	.	.	:
320 Investment Income	6 758	7 567	11 250	16 260	16 298	16 585	11 989	10 304	9 716	10 437
379 CURRENT TRANSFERS	70	64	59	59	57	322	32	15	18	17
993 CURRENT ACCOUNT	:	:	:	:	:	:	17 155	15 990	16 240	18 052
994 CAPITAL ACCOUNT	:	:	:	:	:	:	:	:	:	:
010 CURRENT + CAPITAL ACCOUNT	9 851	11 104	15 676	21 605	22 070	22 030	:	:	:	:
995 FINANCIAL ACCOUNT	:	:	:	:	:	:	:	:	:	:
998 NET ERRORS AND OMISSIONS	:	:	:	:	:	:	:	:	:	:

* These services have been provided by the Member State on a net basis. This has had the effect of underestimating the credit and debt flows.

19.7.

Reporter: United Kingdom

Partner: Japan

(Mio ECU)

	1986	1987	1988	1989	1990	1991	1992	1993	1994	1995
	Debit									
100 GOODS	9 157	8 463	9 110	9 924	8 702	8 887	9 503	10 299	10 928	11 175
200 SERVICES	583	616	731	818	828	792	780	818	1 108	1 075
205 Transportation	331	326	394	419	392	375	393	408	463	446
206 Sea transport			152	162	134	131	129	138	155	142
207 Passenger transport on sea	.	.	0	0	0	0	0	0	0	0
208 Freight transport on sea	.	.	50	50	48	46	47	50	53	48
209 Support. auxiliary and other services	:	:	102	111	87	86	81	88	102	94
210 Air transport	:	:	242	257	258	244	264	269	308	304
211 Passenger transport by air	:	:	44	43	43	41	46	45	50	46
212 Freight transport by air	.	.	69	70	63	58	69	65	68	69
213 Supporting, auxiliary and other services	.	.	129	144	151	144	149	159	189	189
214 Other transportation	:	:	0	0	0	0	0	0	0	0
236 Travel	31	67	78	97	112	94	84	97	103	100
981 Other services	221	223	259	303	324	322	302	313	543	528
245 Communications services	.	.	35	39	41	50	39	46	46	46
249 Construction services	.	.	0	0	0	0	0	0	0	0
253 Insurance services	:	:	30	33	29	31	33	31	34	34
260 Financial services*	:	:	0	0	0	0	0	0	0	0
262 Computer and information services*	.	.	0	0	0	0	5	6	9	8
266 Royalties and licence fees	:	:	120	143	170	150	126	133	205	204
268 Other business services	:	:	54	67	59	64	73	69	215	201
269 Merchanting and other trade-related serv	.	.	0	0	0	0	0	0	0	0
270 Merchanting*	.	.	0	0	0	0	0	0	0	0
271 Other trade related services*	:	:	0	0	0	0	0	0	0	0
272 Operational leasing	.	.	54	67	57	61	64	65	71	70
273 Misc. business, prof. and technical serv	.	.	0	0	1	3	9	4	144	132
274 Legal, account., man., cons. and pub. rel.	.	:	0	0	0	0	0	0	0	0
278 Adv., market res. and polling*	:	:	0	0	0	0	0	0	0	0
279 Research and development*	.	:	0	0	0	0	0	0	0	0
280 Architect., engin. and other technical	.	.	0	0	1	3	8	3	8	13
281 Agnc., mining and on-site processing	:	:	0	0	0	0	0	0	0	0
284 Other	.	.	0	0	0	0	1	1	48	41
285 Serv. between affiliated enterprises, nie	.	.	0	0	0	0	1	1	89	77
287 Personal, cultural and recreational services	.	:	6	7	10	10	9	10	14	17
288 Audio-visual and related services	.	.	6	7	10	10	9	10	14	17
289 Other personal, cultural and recreational*	.	.	0	0	0	0	0	0	0	0
291 Government services, n i e	16	20	14	15	15	17	16	17	19	18
982 Services not allocated	0	0	0	0	0	0	0	0	0	0
300 INCOME	3 253	4 067	6 343	9 741	10 976	10 931	6 991	5 603	5 413	6 384
310 Compensation of employees	.	:	:	:	:	:	:	.	.	.
320 Investment Income	3 253	4 067	6 343	9 741	10 976	10 931	6 991	5 603	5 413	6 384
379 CURRENT TRANSFERS	0	0	75	77	74	80	19	15	15	15
993 CURRENT ACCOUNT	:	:	:	:	:	:	17 293	16 735	17 464	18 649
994 CAPITAL ACCOUNT	:	:	:	:	:	:	:	:	:	:
010 CURRENT + CAPITAL ACCOUNT	13 000	13 154	16 260	20 561	20 580	20 690	:	:	:	:
995 FINANCIAL ACCOUNT	:	:	:	:	:	:	:	:	:	:
998 NET ERRORS AND OMISSIONS	:	:	:	:	:	:	:	:	:	:

* These services have been provided by the Member State on a net basis. This has had the effect of underestimating the credit and debit flows

19.7.
Reporter: United Kingdom
Partner: Japan

	(Mio ECU)									
	1986	1987	1988	1989	1990	1991	1992	1993	1994	1995
	Net									
100 GOODS	-7 346	-6 281	-6 553	-8 627	-5 127	-5 719	-6 586	-6 935	-7 069	-6 589
200 SERVICES	625	668	1 079	1 170	1 311	1 163	1 437	1 488	1 539	1 937
205 Transportation	28	54	185	235	273	261	258	291	313	335
206 Sea transport			95	102	109	123	100	108	133	136
207 Passenger transport on sea	.	.	6	6	6	6	7	6	6	7
208 Freight transport on sea	.	.	173	189	171	183	153	168	205	200
209 Support auxiliary and other services	.	.	-84	-92	-67	-66	-60	-67	-79	-71
210 Air transport	.	.	90	132	164	138	156	183	180	199
211 Passenger transport by air	.	.	236	285	314	282	315	345	370	390
212 Freight transport by air	.	.	-45	-42	-35	-36	-45	-40	-39	-40
213 Supporting, auxiliary and other services	.	.	-101	-111	-115	-108	-114	-122	-151	-151
214 Other transportation	.	.	0	0	0	0	0	0	0	0
236 Travel	119	156	221	269	312	287	306	364	425	578
981 Other services	478	458	673	667	726	615	874	833	800	1 023
245 Communications services	.	.	-2	-1	-1	-4	-1	-4	-6	-8
249 Construction services	.	.	0	0	0	0	0	0	0	0
253 Insurance services	.	.	81	24	-7	26	23	51	55	53
260 Financial services	.	.	369	315	347	197	336	241	308	426
262 Computer and information services	.	.	0	0	0	0	18	22	34	25
266 Royalties and licence fees	.	.	-32	-42	-66	-33	16	18	-21	-11
268 Other business services	.	.	229	319	392	342	394	397	318	413
269 Merchanting and other trade-related serv.	.	.	5	91	3	64	1	50	1	49
270 Merchanting	.	.	5	3	3	0	1	1	1	1
271 Other trade related services	.	.	0	88	0	64	0	49	0	48
272 Operational leasing	.	.	-24	-33	-32	-43	-43	-44	-53	-47
273 Misc business, prof. and technical serv.	.	.	248	261	422	321	437	391	370	410
274 Legal, account., man, cons. and pub rel	.	.	20	24	27	29	30	27	32	31
278 Adv., market res. and polling	.	.	0	0	0	0	1	0	0	1
279 Research and development	.	.	2	1	1	1	1	1	1	1
280 Architect., engin and other technical	.	.	26	30	181	153	127	113	108	206
281 Agric, mining and on-site processing	.	.	0	0	0	0	0	0	0	0
284 Other	.	.	48	59	99	78	144	81	119	91
285 Serv between affiliated enterprises, nle	.	.	153	147	114	60	132	169	109	80
287 Personal, cultural and recreational services	.	.	27	50	59	88	91	112	120	133
288 Audio-visual and related services	.	.	0	10	17	30	37	47	61	60
289 Other personal, cultural and recreational	.	.	27	40	42	58	54	64	59	72
291 Government services, n i e	6	3	0	1	1	-1	-3	-4	-8	-7
982 Services not allocated	0	0	0	0	0	0	0	0	0	0
300 INCOME	3 504	3 500	4 906	6 519	5 322	5 654	4 998	4 700	4 302	4 053
310 Compensation of employees
320 Investment Income	3 504	3 500	4 906	6 519	5 322	5 654	4 998	4 700	4 302	4 053
379 CURRENT TRANSFERS	70	64	-17	-18	-17	243	13	1	4	2
993 CURRENT ACCOUNT	-138	-745	-1 224	-598
994 CAPITAL ACCOUNT
010 CURRENT + CAPITAL ACCOUNT	-3 149	-2 050	-584	1 045	1 489	1 340
995 FINANCIAL ACCOUNT
998 NET ERRORS AND OMISSIONS

19.7.

Reporter: United Kingdom

Partner: Japan

(in %)

	1986	1987	1988	1989	1990	1991	1992	1993	1994	1995
	Cover ratio									
100 GOODS	20	26	28	33	41	36	31	33	35	41
200 SERVICES	207	208	248	243	258	247	284	282	239	280
205 Transportation	108	117	147	156	170	170	165	171	168	175
206 Sea transport	:	:	162	163	181	193	178	178	186	198
207 Passenger transport on sea	:	:	-	-	-	-	-	-	-	-
208 Freight transport on sea	:	:	448	474	459	500	423	436	488	515
209 Support, auxiliary and other services	:	:	18	17	23	23	27	25	23	24
210 Air transport	:	:	137	151	164	157	159	168	159	165
211 Passenger transport by air	:	:	641	762	823	783	782	869	836	950
212 Freight transport by air	:	:	35	40	44	39	35	39	43	42
213 Supporting, auxiliary and other services	:	:	22	23	24	25	24	23	20	20
214 Other transportation	:	:	-	-	-	-	-	-	-	-
236 Travel	484	333	383	378	379	405	465	474	513	677
981 Other services	316	305	360	320	324	291	389	366	248	294
245 Communications services	:	:	96	96	97	91	97	92	86	82
249 Construction services	:	:	-	-	-	-	-	-	-	-
253 Insurance services	:	:	370	173	76	182	171	267	265	257
260 Financial services*	:	:	-	-	-	-	-	-	-	-
262 Computer and information services*	:	:	-	-	-	-	425	440	471	400
266 Royalties and licence fees	:	:	74	71	61	78	113	113	90	95
268 Other business services	:	:	522	578	767	633	639	674	248	305
269 Merchanting and other trade-related serv	:	:	-	-	-	-	-	-	-	-
270 Merchanting*	:	:	-	-	-	-	-	-	-	-
271 Other trade related services*	:	:	-	-	-	-	-	-	-	-
272 Operational leasing	:	:	56	51	44	30	32	33	25	33
273 Misc. business, prof. and technical serv	:	:	-	-	-	-	4 700	-	356	412
274 Legal, account., man, cons. and pub. rel.	:	:	-	-	-	-	-	-	-	-
278 Adv., market res. and polling*	:	:	-	-	-	-	-	-	-	-
279 Research and development*	:	:	-	-	-	-	-	-	-	-
280 Architect., engin. and other technical	:	:	-	-	-	5 450	1 667	4 500	1 500	1 655
281 Agric., mining and on-site processing	:	:	-	-	-	-	-	-	-	-
284 Other	:	:	-	-	-	-	-	-	350	320
285 Serv. between affiliated enterprises, n i e	:	:	-	-	-	-	-	-	223	203
287 Personal, cultural and recreational services	:	:	550	780	700	986	1 057	1 188	945	886
288 Audio-visual and related services	:	:	100	240	271	400	486	562	527	457
289 Other personal, cultural and recreational*	:	:	-	-	-	-	-	-	-	-
291 Government services, n i e	138	115	100	110	109	92	83	77	60	60
982 Services not allocated	-	-	-	-	-	-	-	-	-	-
300 INCOME	208	186	177	167	148	152	171	184	179	163
310 Compensation of employees	:	:	:	:	:	:	:	:	:	:
320 Investment Income	208	186	177	167	148	152	171	184	179	163
379 CURRENT TRANSFERS	-	-	78	77	77	404	166	107	124	113
993 CURRENT ACCOUNT	:	:	:	:	:	:	99	96	93	97
994 CAPITAL ACCOUNT	:	:	:	:	:	:	:	:	:	:
010 CURRENT + CAPITAL ACCOUNT	76	84	96	105	107	106	:	:	:	:
995 FINANCIAL ACCOUNT	-	-	-	-	-	-	-	-	-	-
998 NET ERRORS AND OMISSIONS	-	-	-	-	-	-	-	-	-	-

* Due to the underestimation of the credit and the debit flows for these items, the aggregate items cover ratios are biased

20.1.

Reporter: European Union Institutions

Partner: World

	(Mio ECU)									
	1986	1987	1988	1989	1990	1991	1992	1993	1994	1995
	Credit									
100 GOODS	0	0	1	0	0	0	0	0	0	0
200 SERVICES	3	3	17	22	24	31	49	37	54	62
205 Transportation	0	0	0	0	0	0	0	0	0	0
206 Sea transport	0	0	0	0	0	0	0	0	0	0
207 Passenger transport on sea	0	0	0	0	0	0	0	0	0	0
208 Freight transport on sea	0	0	0	0	0	0	0	0	0	0
209 Support auxiliary and other services	:	:	:	:	:	:	0	0	0	0
210 Air transport	0	0	0	0	0	0	0	0	0	0
211 Passenger transport by air	0	0	0	0	0	0	0	0	0	0
212 Freight transport by air	0	0	0	0	0	0	0	0	0	0
213 Supporting, auxiliary and other services	:	:	:	:	:	:	0	0	0	0
214 Other transportation	0	0	0	0	0	0	0	0	0	0
238 Travel	0	0	0	0	0	0	0	0	0	0
981 Other services	3	3	17	21	23	29	49	37	54	62
245 Communications services	0	0	0	0	0	0	0	0	0	0
249 Construction services	0	0	0	0	0	0	0	0	0	0
253 Insurance services	0	0	0	0	0	0	0	0	0	0
260 Financial services	0	0	0	0	0	5	16	5	9	13
262 Computer and information services	.	.	.	:	:	.	1	1	0	0
266 Royalties and licence fees	0	0	0	0	0	0	0	0	0	0
268 Other business services	3	3	17	21	23	25	31	32	34	36
269 Merchanting and other trade-related serv	0	0	0	0	0	0	0	0	0	0
270 Merchanting	0	0	0	0	0	0	0	0	0	0
271 Other trade related services	0	0	0	0	0	0	0	0	0	0
272 Operational leasing	.	.	.	:	:	.	0	0	0	0
273 Misc. business, prof. and technical serv	3	3	17	21	23	25	31	32	34	36
274 Legal, account, man., cons. and pub. rel.	:	0	0	0	0
278 Adv, market res and polling	0	0	0	0	0	0	0	0	0	0
279 Research and development	:	:	:	:	:	:	31	32	34	36
280 Architect, engin and other technical	:	:	:	:	:	:	0	0	0	0
281 Agric., mining and on-site processing	.	.	.	:	:	.	0	0	0	0
284 Other	:	.	.	:	:	.	0	0	0	0
285 Serv. between affiliated enterprises, n/e	:	.	.	:	:	.	0	0	0	0
287 Personal, cultural and recreational services	0	0	0	0	0	0	0	0	0	0
288 Audio-visual and related services	:	0	0	0	0
289 Other personal, cultural and recreational	0	0	0	0
291 Government services, n/e	0	0	0	0	0	0	2	0	10	13
982 Services not allocated	0	0	0	1	1	2	0	0	0	0
300 INCOME	5 262	5 218	5 532	6 157	6 706	7 999	9 217	10 356	9 911	10 379
310 Compensation of employees	0	0	0	0	0	0	0	0	0	0
320 Investment Income	5 262	5 218	5 532	6 157	6 706	7 999	9 217	10 356	9 911	10 379
379 CURRENT TRANSFERS	34 618	39 082	45 816	49 794	46 216	58 302	62 450	68 455	71 029	73 815
993 CURRENT ACCOUNT	:	:	:	:	:	:	71 717	78 848	80 994	84 256
994 CAPITAL ACCOUNT	:	:	:	:	:	:	0	0	0	0
010 CURRENT + CAPITAL ACCOUNT	39 883	44 303	51 366	55 973	52 946	66 332	71 717	78 848	80 994	84 256
995 FINANCIAL ACCOUNT	:	:	:	:	:	:	:	:	:	:
998 NET ERRORS AND OMISSIONS	:	:	:	:	:	:	:	:	:	:

20.1.

Reporter: European Union Institutions

Partner: World

(Mio ECU)

	1986	1987	1988	1989	1990	1991	1992	1993	1994	1995
	Debit									
100 GOODS	80	103	110	140	172	187	178	166	199	175
200 SERVICES	2 154	2 002	3 319	3 175	3 505	3 740	4 319	4 689	5 307	5 446
205 Transportation	10	13	13	14	16	20	32	34	39	40
206 Sea transport	0	0	0	0	0	0	0	0	0	0
207 Passenger transport on sea	0	0	0	0	0	0	0	0	0	0
208 Freight transport on sea	0	0	0	0	0	0	0	0	0	0
209 Support, auxiliary and other services	:	.	.	.	:	:	0	0	0	0
210 Air transport	10	13	13	14	16	20	16	17	19	20
211 Passenger transport by air	10	13	13	14	16	20	16	17	19	20
212 Freight transport by air	0	0	0	0	0	0	0	0	0	0
213 Supporting, auxiliary and other services	:	.	:	:	.	.	0	0	0	0
214 Other transportation	0	0	0	0	0	0	16	17	19	20
236 Travel	59	72	85	83	95	75	0	0	0	0
981 Other services	585	656	857	1 005	1 269	1 262	4 288	4 654	5 268	5 405
245 Communications services	18	33	31	44	37	45	45	47	49	65
249 Construction services	0	0	0	0	0	0	0	0	0	0
253 Insurance services	0	0	0	0	0	0	1	1	1	1
260 Financial services	29	4	4	3	4	8	10	15	20	8
262 Computer and information services	:	:	:	:	.	:	201	258	427	391
266 Royalties and licence fees	0	0	0	0	0	0	0	0	0	0
268 Other business services	539	619	821	958	1 228	1 209	1 765	2 005	2 241	2 289
269 Merchanting and other trade-related serv	0	0	0	0	0	0	0	0	0	0
270 Merchanting	0	0	0	0	0	0	0	0	0	0
271 Other trade related services	0	0	0	0	0	0	0	0	0	0
272 Operational leasing	:	:	:	.	:	:	90	79	43	9
273 Misc. business, prof. and technical serv.	539	619	821	958	1 228	1 209	1 676	1 926	2 198	2 281
274 Legal, account., man., cons and pub rel	.	.	:	.	:	:	2	3	11	11
278 Adv , market res. and polling	0	0	0	0	0	0	0	0	2	3
279 Research and development	:	1 674	1 923	2 185	2 267
280 Architect., engin. and other technical	.	.	:	.	.	.	0	0	1	0
281 Agnc , mining and on-site processing	:	:	0	0	0	0
284 Other	0	0	0	0
285 Serv between affiliated enterpnas, n i e	:	:	.	.	.	:	0	0	0	0
287 Personal, cultural and recreational services	0	0	0	0	0	0	0	0	0	0
288 Audio-visual and related services	:	.	:	.	.	.	0	0	0	0
289 Other personal, cultural and recreational	:	0	0	0	0
291 Government services, n i e	0	0	0	0	0	0	2 266	2 328	2 530	2 652
982 Services not allocated	1 500	1 261	2 363	2 073	2 126	2 383	0	0	0	0
300 INCOME	5 659	5 745	6 094	6 705	7 147	9 287	10 262	11 841	11 798	12 138
310 Compensation of employees	1 238	1 278	1 393	1 502	1 693	1 835	2 263	2 469	2 439	2 602
320 Investment Income	4 421	4 467	4 701	5 203	5 454	7 452	8 000	9 372	9 359	9 536
379 CURRENT TRANSFERS	31 883	32 736	39 529	40 310	41 834	52 442	47 307	46 374	47 593	50 130
993 CURRENT ACCOUNT	:	:	:	:	:	:	62 066	63 069	64 897	67 890
994 CAPITAL ACCOUNT	:	:	:	:	:	:	11 577	13 789	10 820	13 923
010 CURRENT + CAPITAL ACCOUNT	39 775	40 586	49 050	50 330	52 659	65 656	73 643	76 858	75 717	81 813
995 FINANCIAL ACCOUNT	:	:	:	:	:	:	:	:	:	:
998 NET ERRORS AND OMISSIONS	:	:	:	:	:	:	:	:	:	:

20.1.

Reporter: European Union Institutions

Partner: World

(Mio ECU)

	1986	1987	1988	1989	1990	1991	1992	1993	1994	1995
	Net									
100 GOODS	-79	-103	-108	-139	-172	-187	-178	-166	-189	-175
200 SERVICES	-2 151	-1 999	-3 302	-3 154	-3 481	-3 709	-4 270	-4 651	-5 253	-5 385
205 Transportation	-10	-13	-13	-14	-16	-20	-32	-34	-39	-40
206 Sea transport	0	0	0	0	0	0	0	0	0	0
207 Passenger transport on sea	0	0	0	0	0	0	0	0	0	0
208 Freight transport on sea	0	0	0	0	0	0	0	0	0	0
209 Support auxiliary and other services	:	0	0	0	0
210 Air transport	-10	-13	-13	-14	-16	-20	-16	-17	-19	-20
211 Passenger transport by air	-10	-13	-13	-14	-16	-20	-16	-17	-19	-20
212 Freight transport by air	0	0	0	0	0	0	0	0	0	0
213 Supporting, auxiliary and other services	:	:	:	:	:	:	0	0	0	0
214 Other transportation	0	0	0	0	0	0	-16	-17	-19	-20
236 Travel	-59	-72	-86	-83	-95	-75	0	0	0	0
981 Other services	-583	-653	-840	-984	-1 246	-1 234	-4 238	-4 617	-5 215	-5 345
245 Communications services	-18	-33	-31	-44	-37	-45	-45	-47	-49	-65
249 Construction services	0	0	0	0	0	0	0	0	0	0
253 Insurance services	0	0	0	0	0	0	-1	-1	-1	-1
260 Financial services	-29	-4	-4	-3	-4	-3	6	-11	-11	5
262 Computer and information services	:	:	:	:	:	.	-200	-257	-427	-391
266 Royalties and licence fees	0	0	0	0	0	0	0	0	0	0
268 Other business services	-536	-616	-804	-937	-1 205	-1 185	-1 735	-1 974	-2 207	-2 254
269 Merchanting and other trade-related serv	0	0	0	0	0	0	0	0	0	0
270 Merchanting	0	0	0	0	0	0	0	0	0	0
271 Other trade related services	0	0	0	0	0	0	0	0	0	0
272 Operational leasing	:	-90	-79	-43	-9
273 Misc. business, prof. and technical serv.	-536	-616	-804	-937	-1 205	-1 185	-1 645	-1 895	-2 164	-2 245
274 Legal, account., man., cons. and pub. rel.	.	.	:	:	:	:	-2	-3	-11	-11
278 Adv., market res. and polling	0	0	0	0	0	0	0	0	-2	-3
279 Research and development	:	-1 643	-1 892	-2 150	-2 231
280 Architect, engin. and other technical	:	:	:	:	:	:	0	0	-1	0
281 Agric., mining and on-site processing	.	:	0	0	0	0
284 Other	0	0	0	0
285 Serv. between affiliated enterprises, nie	:	0	0	0	0
287 Personal, cultural and recreational services	0	0	0	0	0	0	0	0	0	0
288 Audio-visual and related services	:	0	0	0	0
289 Other personal, cultural and recreational	:	:	:	:	.	.	0	0	0	0
291 Government services, n i e	0	0	0	0	0	0	-2 265	-2 328	-2 520	-2 639
982 Services not allocated	-1 499	-1 261	-2 363	-2 072	-2 125	-2 380	0	0	0	0
300 INCOME	-397	-527	-561	-548	-442	-1 288	-1 045	-1 485	-1 887	-1 759
310 Compensation of employees	-1 238	-1 278	-1 393	-1 502	-1 693	-1 835	-2 263	-2 469	-2 439	-2 602
320 Investment Income	841	751	832	954	1 251	547	1 218	983	552	843
379 CURRENT TRANSFERS	2 735	6 346	6 288	9 484	4 382	5 860	15 144	22 081	23 436	23 684
993 CURRENT ACCOUNT	:	:	:	:	:	:	9 651	15 778	16 096	16 365
994 CAPITAL ACCOUNT	:	:	:	:	:	:	-11 577	-13 789	-10 820	-13 923
010 CURRENT + CAPITAL ACCOUNT	108	3 717	2 316	5 643	287	677	-1 926	1 990	5 276	2 442
995 FINANCIAL ACCOUNT	:	:	:	:	:	:	2 133	-2 055	-5 445	-2 401
998 NET ERRORS AND OMISSIONS	:	:	:	:	:	:	-207	66	168	-41

20.1.

Reporter: European Union Institutions

Partner: World

(in %)

	1986	1987	1988	1989	1990	1991	1992	1993	1994	1995
	Cover ratio									
100 GOODS	0	0	1	0	0	0	0	0	0	0
200 SERVICES	0	0	1	1	1	1	1	1	1	1
205 Transportation	0	0	0	0	0	0	0	0	0	0
206 Sea transport	-	-	-	-	-	-	-	-	-	-
207 Passenger transport on sea	-	-	-	-	-	-	-	-	-	-
208 Freight transport on sea	-	-	-	-	-	-	-	-	-	-
209 Support, auxiliary and other services	:	:	:	:	:	:	-	-	-	-
210 Air transport	0	0	0	0	0	0	0	0	0	0
211 Passenger transport by air	0	0	0	0	0	0	0	0	0	0
212 Freight transport by air	-	-	-	-	-	-	-	-	-	-
213 Supporting, auxiliary and other services	.	.	:	.	.	:	-	-	-	-
214 Other transportation	-	-	-	-	-	-	0	0	0	0
236 Travel	0	0	0	0	0	0	-	-	-	-
981 Other services	1	0	2	2	2	2	1	1	1	1
245 Communications services	0	0	0	0	0	0	0	0	0	0
249 Construction services	-	-	-	-	-	-	-	-	-	-
253 Insurance services	-	-	-	-	-	-	0	0	0	0
260 Financial services	0	0	0	0	0	63	166	30	46	163
262 Computer and information services	:	:	:	:	:	:	1	1	0	0
266 Royalties and licence fees	-	-	-	-	-	-	-	-	-	-
268 Other business services	1	0	2	2	2	2	2	2	2	2
269 Merchanting and other trade-related serv.	-	-	-	-	-	-	-	-	-	-
270 Merchanting	-	-	-	-	-	-	-	-	-	-
271 Other trade related services	-	-	-	-	-	-	-	-	-	-
272 Operational leasing	:	:	.	:	:	:	0	0	0	0
273 Misc business, prof. and technical serv.	1	0	2	2	2	2	2	2	2	2
274 Legal, account., man, cons. and pub. rel.	:	.	:	:	.	.	0	0	0	0
276 Adv, market res and polling	-	-	-	-	-	-	-	-	0	0
279 Research and development	:	:	.	:	:	.	2	2	2	2
280 Architect, engin. and other technical	:	:	:	:	:	:	-	-	0	-
281 Agric, mining and on-site processing	:	:	:	:	:	:	-	-	-	-
284 Other	:	.	:	.	:	:	-	-	-	-
285 Serv. between affiliated enterprises, n l e	:	.	:	.	.	:	-	-	-	-
287 Personal, cultural and recreational services	-	-	-	-	-	-	-	-	-	-
288 Audio-visual and related services	-	-	-	-
289 Other personal, cultural and recreational	:	-	-	-	-
291 Government services, n l e	-	-	-	-	-	-	0	0	0	0
982 Services not allocated	0	0	0	0	0	0	-	-	-	-
300 INCOME	93	91	91	92	94	86	90	87	84	86
310 Compensation of employees	0	0	0	0	0	0	0	0	0	0
320 Investment Income	119	117	118	118	123	107	115	110	106	109
379 CURRENT TRANSFERS	109	119	116	124	110	111	132	148	149	147
993 CURRENT ACCOUNT	:	:	:	:	:	:	116	125	125	124
994 CAPITAL ACCOUNT	:	:	:	:	:	:	0	0	0	0
010 CURRENT + CAPITAL ACCOUNT	100	109	105	111	101	101	97	103	107	103
995 FINANCIAL ACCOUNT	-	-	-	-	-	-	-	-	-	-
998 NET ERRORS AND OMISSIONS	-	-	-	-	-	-	-	-	-	-

20.2.

Reporter: European Union Institutions

Partner: Intra EUR15

(Mio ECU)

	1986	1987	1988	1989	1990	1991	1992	1993	1994	1995
	Credit									
100 GOODS	:	:	:	:	:	:	0	0	0	0
200 SERVICES	:	:	:	:	:	:	48	36	54	61
205 Transportation	:	:	:	:	:	:	0	0	0	0
206 Sea transport	:	:	:	:	:	:	0	0	0	0
207 Passenger transport on sea	:	:	:	:	:	:	0	0	0	0
208 Freight transport on sea	:	:	:	:	:	:	0	0	0	0
209 Support. auxiliary and other services	:	:	:	:	:	:	0	0	0	0
210 Air transport	:	:	:	:	:	:	0	0	0	0
211 Passenger transport by air	:	:	:	:	:	:	0	0	0	0
212 Freight transport by air	:	:	:	:	:	:	0	0	0	0
213 Supporting, auxiliary and other services	:	:	:	:	:	:	0	0	0	0
214 Other transportation	:	:	:	:	:	:	0	0	0	0
236 Travel	:	:	:	:	:	:	0	0	0	0
981 Other services	:	:	:	:	:	:	48	36	54	61
245 Communications services	:	:	:	:	:	:	0	0	0	0
249 Construction services	:	:	:	:	:	:	0	0	0	0
253 Insurance services	:	:	:	:	:	:	0	0	0	0
260 Financial services	:	:	:	:	:	:	15	4	9	13
262 Computer and information services	:	:	:	:	:	:	0	0	0	0
266 Royalties and licence fees	:	:	:	:	:	:	0	0	0	0
268 Other business services	:	:	:	:	:	:	31	32	34	35
269 Merchanting and other trade-related serv.	:	:	:	:	:	:	0	0	0	0
270 Merchanting	:	:	:	:	:	:	0	0	0	0
271 Other trade related services	:	:	:	:	:	:	0	0	0	0
272 Operational leasing	:	:	:	:	:	:	0	0	0	0
273 Misc. business, prof. and technical serv.	:	:	:	:	:	:	31	32	34	35
274 Legal, account., man., cons. and pub. rel.	:	:	:	:	:	:	0	0	0	0
278 Adv., market res. and polling	:	:	:	:	:	:	0	0	0	0
279 Research and development	:	:	:	:	:	:	31	32	34	35
280 Architect, engin. and other technical	:	:	:	:	:	:	0	0	0	0
281 Agric., mining and on-site processing	:	:	:	:	:	:	0	0	0	0
284 Other	:	:	:	:	:	:	0	0	0	0
285 Serv. between affiliated enterprises, n.i.e.	:	:	:	:	:	:	0	0	0	0
287 Personal, cultural and recreational services	:	:	:	:	:	:	0	0	0	0
288 Audio-visual and related services	:	:	:	:	:	:	0	0	0	0
289 Other personal, cultural and recreational	:	:	:	:	:	:	0	0	0	0
291 Government services, n.i.e.	:	:	:	:	:	:	2	0	10	13
982 Services not allocated	:	:	:	:	:	:	0	0	0	0
300 INCOME	:	:	:	:	:	:	8 526	9 578	9 167	9 544
310 Compensation of employees	:	:	:	:	:	:	0	0	0	0
320 Investment Income	:	:	:	:	:	:	8 526	9 578	9 167	9 544
379 CURRENT TRANSFERS	:	:	:	:	:	:	62 427	68 430	71 003	73 773
993 CURRENT ACCOUNT	:	:	:	:	:	:	71 001	78 045	80 224	83 378
994 CAPITAL ACCOUNT	:	:	:	:	:	:	0	0	0	0
010 CURRENT + CAPITAL ACCOUNT	:	:	:	:	:	:	71 001	78 045	80 224	83 378
995 FINANCIAL ACCOUNT	:	:	:	:	:	:	:	:	:	:
998 NET ERRORS AND OMISSIONS	:	:	:	:	:	:	:	:	:	:

20.2.

Reporter: European Union Institutions

Partner: Intra EUR15

	(Mio ECU)									
	1986	1987	1988	1989	1990	1991	1992	1993	1994	1995
	Debit									
100 GOODS	:	:	:	:	:	:	169	158	189	165
200 SERVICES	:	:	:	:	:	:	4 231	4 595	5 200	5 327
205 Transportation	:	:	:	:	:	:	30	33	37	38
206 Sea transport	:	:	:	:	:	:	0	0	0	0
207 Passenger transport on sea	:	:	:	:	:	:	0	0	0	0
208 Freight transport on sea	:	:	:	:	:	:	0	0	0	0
209 Support auxiliary and other services	:	:	:	:	:	:	0	0	0	0
210 Air transport	:	:	:	:	:	:	15	16	18	19
211 Passenger transport by air	:	:	:	:	:	:	15	16	18	19
212 Freight transport by air	:	:	:	:	:	:	0	0	0	0
213 Supporting, auxiliary and other services	:	:	:	:	:	:	0	0	0	0
214 Other transportation	:	:	:	:	:	:	15	16	18	19
236 Travel	:	:	:	:	:	:	0	0	0	0
981 Other services	:	:	:	:	:	:	4 202	4 563	5 163	5 288
245 Communications services	:	:	:	:	:	:	40	42	43	59
249 Construction services	:	:	:	:	:	:	0	0	0	0
253 Insurance services	:	:	:	:	:	:	1	1	1	1
260 Financial services	:	:	:	:	:	:	9	14	19	8
262 Computer and information services	:	:	:	:	:	:	195	250	414	383
266 Royalties and licence fees	:	:	:	:	:	:	0	0	0	0
268 Other business services	:	:	:	:	:	:	1 754	1 992	2 226	2 261
269 Merchanting and other trade-related serv	:	:	:	:	:	:	0	0	0	0
270 Merchanting	:	:	:	:	:	:	0	0	0	0
271 Other trade related services	:	:	:	:	:	:	0	0	0	0
272 Operational leasing	:	:	:	:	:	:	90	79	43	9
273 Misc. business, prof and technical serv	:	:	:	:	:	:	1 665	1 913	2 183	2 252
274 Legal, account., man., cons and pub rel.	:	:	:	:	:	:	2	3	10	10
278 Adv , market res. and polling	:	:	:	:	:	:	0	0	2	3
279 Research and development	:	:	:	:	:	:	1 662	1 910	2 170	2 238
280 Architect., engin. and other technical	:	:	:	:	:	:	0	0	1	0
281 Agric., mining and on-site processing	:	:	:	:	:	:	0	0	0	0
284 Other	:	:	:	:	:	:	0	0	0	0
285 Serv between affiliated enterprises, nie	:	:	:	:	:	:	0	0	0	0
287 Personal, cultural and recreational services	:	:	:	:	:	:	0	0	0	0
288 Audio-visual and related services	:	:	:	:	:	:	0	0	0	0
289 Other personal, cultural and recreational	:	:	:	:	:	:	0	0	0	0
291 Government services, n i e	:	:	:	:	:	:	2 203	2 263	2 459	2 576
982 Services not allocated	:	:	:	:	:	:	0	0	0	0
300 INCOME	:	:	:	:	:	:	8 670	9 976	9 936	10 724
310 Compensation of employees	:	:	:	:	:	:	2 261	2 467	2 437	2 597
320 Investment Income	:	:	:	:	:	:	6 410	7 510	7 499	8 127
379 CURRENT TRANSFERS	:	:	:	:	:	:	43 070	42 221	43 331	46 337
993 CURRENT ACCOUNT	:	:	:	:	:	:	56 141	56 950	58 657	62 553
994 CAPITAL ACCOUNT	:	:	:	:	:	:	11 227	13 371	10 492	13 323
010 CURRENT + CAPITAL ACCOUNT	:	:	:	:	:	:	67 368	70 321	69 149	75 876
995 FINANCIAL ACCOUNT	:	:	:	:	:	:	:	:	:	:
998 NET ERRORS AND OMISSIONS	:	:	:	:	:	:	:	:	:	:

20.2.

Reporter: European Union Institutions

Partner: Intra EUR15

	(Mio ECU)									
	1986	1987	1988	1989	1990	1991	1992	1993	1994	1995
	Net									
100 GOODS	:	:	:	:	:	:	-169	-158	-189	-165
200 SERVICES	:	:	:	:	:	:	-4 183	-4 559	-5 147	-5 266
205 Transportation	:	:	:	:	:	:	-30	-33	-37	-38
206 Sea transport	:	:	:	:	:	:	0	0	0	0
207 Passenger transport on sea	:	:	:	:	:	:	0	0	0	0
208 Freight transport on sea	:	:	:	:	:	:	0	0	0	0
209 Support. auxiliary and other services	:	:	:	:	:	:	0	0	0	0
210 Air transport	:	:	:	:	:	:	-15	-16	-18	-19
211 Passenger transport by air	:	:	:	:	:	:	-15	-16	-18	-19
212 Freight transport by air	:	:	:	:	:	:	0	0	0	0
213 Supporting, auxiliary and other services	:	:	:	:	:	:	0	0	0	0
214 Other transportation	:	:	:	:	:	:	-15	-16	-18	-19
236 Travel	:	:	:	:	:	:	0	0	0	0
981 Other services	:	:	:	:	:	:	-4 153	-4 526	-5 110	-5 227
245 Communications services	:	:	:	:	:	:	-40	-42	-43	-59
249 Construction services	:	:	:	:	:	:	0	0	0	0
253 Insurance services	:	:	:	:	:	:	-1	-1	-1	-1
260 Financial services	:	:	:	:	:	:	7	-10	-10	5
262 Computer and information services	:	:	:	:	:	:	-195	-250	-414	-383
266 Royalties and licence fees	:	:	:	:	:	:	0	0	0	0
268 Other business services	:	:	:	:	:	:	-1 723	-1 961	-2 192	-2 226
269 Merchanting and other trade-related serv.	:	:	:	:	:	:	0	0	0	0
270 Merchanting	:	:	:	:	:	:	0	0	0	0
271 Other trade related services	:	:	:	:	:	:	0	0	0	0
272 Operational leasing	:	:	:	:	:	:	-90	-79	-43	-9
273 Misc. business, prof. and technical serv.	:	:	:	:	:	:	-1 634	-1 882	-2 149	-2 217
274 Legal, account., man., cons. and pub. rel.	:	:	:	:	:	:	-2	-3	-10	-10
278 Adv., market res. and polling	:	:	:	:	:	:	0	0	-2	-3
279 Research and development	:	:	:	:	:	:	-1 632	-1 879	-2 136	-2 203
280 Architect, engin. and other technical	:	:	:	:	:	:	0	0	-1	0
281 Agric., mining and on-site processing	:	:	:	:	:	:	0	0	0	0
284 Other	:	:	:	:	:	:	0	0	0	0
285 Serv. between affiliated enterprises, n/e	:	:	:	:	:	:	0	0	0	0
287 Personal, cultural and recreational services	:	:	:	:	:	:	0	0	0	0
288 Audio-visual and related services	:	:	:	:	:	:	0	0	0	0
289 Other personal, cultural and recreational	:	:	:	:	:	:	0	0	0	0
291 Government services, n/e	:	:	:	:	:	:	-2 201	-2 263	-2 449	-2 563
982 Services not allocated	:	:	:	:	:	:	0	0	0	0
300 INCOME	:	:	:	:	:	:	-145	-398	-769	-1 180
310 Compensation of employees	:	:	:	:	:	:	-2 261	-2 467	-2 437	-2 597
320 Investment income	:	:	:	:	:	:	2 116	2 069	1 668	1 418
379 CURRENT TRANSFERS	:	:	:	:	:	:	19 357	26 209	27 672	27 436
993 CURRENT ACCOUNT	:	:	:	:	:	:	14 860	21 095	21 567	20 825
994 CAPITAL ACCOUNT	:	:	:	:	:	:	-11 227	-13 371	-10 492	-13 323
010 CURRENT + CAPITAL ACCOUNT	:	:	:	:	:	:	3 634	7 724	11 075	7 502
995 FINANCIAL ACCOUNT	:	:	:	:	:	:	1 899	-2 455	-2 388	106
998 NET ERRORS AND OMISSIONS	:	:	:	:	:	:	0	0	0	0

20.2.

Reporter: European Union Institutions

Partner: Intra EUR15

	(in %)									
	1986	1987	1988	1989	1990	1991	1992	1993	1994	1995
	Cover ratio									
100 GOODS	:	:	:	:	:	:	0	0	0	0
200 SERVICES	:	:	:	:	:	:	1	1	1	1
205 Transportation	:	:	:	:	:	:	0	0	0	0
206 Sea transport	:	:	:	:	:	:	-	-	-	-
207 Passenger transport on sea	:	:	:	:	:	:	-	-	-	-
208 Freight transport on sea	:	:	:	:	:	:	-	-	-	-
209 Support. auxiliary and other services	:	:	:	:	:	:	-	-	-	-
210 Air transport	:	:	:	:	:	:	0	0	0	0
211 Passenger transport by air	:	:	:	:	:	:	0	0	0	0
212 Freight transport by air	:	:	:	:	:	:	-	-	-	-
213 Supporting, auxiliary and other services	:	:	:	:	:	:	-	-	-	-
214 Other transportation	:	:	:	:	:	:	0	0	0	0
236 Travel	:	:	:	:	:	:	-	-	-	-
981 Other services	:	:	:	:	:	:	1	1	1	1
245 Communications services	:	:	:	:	:	:	0	0	0	0
249 Construction services	:	:	:	:	:	:	-	-	-	-
253 Insurance services	:	:	:	:	:	:	0	0	0	0
260 Financial services	:	:	:	:	:	:	174	31	47	163
262 Computer and information services	:	:	:	:	:	:	0	0	0	0
266 Royalties and licence fees	:	:	:	:	:	:	-	-	-	-
268 Other business services	:	:	:	:	:	:	2	2	2	2
269 Merchanting and other trade-related serv.	:	:	:	:	:	:	-	-	-	-
270 Merchanting	:	:	:	:	:	:	-	-	-	-
271 Other trade related services	:	:	:	:	:	:	-	-	-	-
272 Operational leasing	:	:	:	:	:	:	0	0	0	0
273 Misc. business, prof. and technical serv	:	:	:	:	:	:	2	2	2	2
274 Legal, account., man., cons and pub. rel.	:	:	:	:	:	:	0	0	0	0
278 Adv., market res. and polling	:	:	:	:	:	:	-	-	0	0
279 Research and development	:	:	:	:	:	:	2	2	2	2
280 Architect., engin. and other technical	:	:	:	:	:	:	-	-	0	-
281 Agric., mining and on-site processing	:	:	:	:	:	:	-	-	-	-
284 Other	:	:	:	:	:	:	-	-	-	-
285 Serv. between affiliated enterprises, n/e	:	:	:	:	:	:	-	-	-	-
287 Personal, cultural and recreational services	:	:	:	:	:	:	-	-	-	-
288 Audio-visual and related services	:	:	:	:	:	:	-	-	-	-
289 Other personal, cultural and recreational	:	:	:	:	:	:	-	-	-	-
291 Government services, n/e	:	:	:	:	:	:	0	0	0	1
982 Services not allocated	:	:	:	:	:	:	-	-	-	-
300 INCOME	:	:	:	:	:	:	98	96	92	89
310 Compensation of employees	:	:	:	:	:	:	0	0	0	0
320 Investment Income	:	:	:	:	:	:	133	128	122	117
379 CURRENT TRANSFERS	:	:	:	:	:	:	145	162	164	159
993 CURRENT ACCOUNT	:	:	:	:	:	:	126	137	137	133
994 CAPITAL ACCOUNT	:	:	:	:	:	:	0	0	0	0
010 CURRENT + CAPITAL ACCOUNT	:	:	:	:	:	:	105	111	116	110
995 FINANCIAL ACCOUNT
998 NET ERRORS AND OMISSIONS

20.3.

Reporter: European Union Institutions

Partner: Extra EUR15

	(Mio ECU)									
	1986	1987	1988	1989	1990	1991	1992	1993	1994	1995
	Credit									
100 GOODS	:	:	:	:	:	:	0	0	0	0
200 SERVICES	:	:	:	:	:	:	1	1	0	1
205 Transportation	:	:	:	:	:	:	0	0	0	0
206 Sea transport	:	:	:	:	:	:	0	0	0	0
207 Passenger transport on sea	:	:	:	:	:	:	0	0	0	0
208 Freight transport on sea	:	:	:	:	:	:	0	0	0	0
209 Support. auxiliary and other services	:	:	:	:	:	:	0	0	0	0
210 Air transport	:	:	:	:	:	:	0	0	0	0
211 Passenger transport by air	:	:	:	:	:	:	0	0	0	0
212 Freight transport by air	:	:	:	:	:	:	0	0	0	0
213 Supporting, auxiliary and other services	:	:	:	:	:	:	0	0	0	0
214 Other transportabon	:	:	:	:	:	:	0	0	0	0
236 Travel	:	:	:	:	:	:	0	0	0	0
981 Other services	:	:	:	:	:	:	1	1	0	1
245 Communications services	:	:	:	:	:	:	0	0	0	0
249 Construction services	:	:	:	:	:	:	0	0	0	0
253 Insurance services	:	:	:	:	:	:	0	0	0	0
260 Financial services	:	:	:	:	:	:	0	0	0	1
262 Computer and information services	:	:	:	:	:	:	1	1	0	0
266 Royalties and licence fees	:	:	:	:	:	:	0	0	0	0
268 Other business services	:	:	:	:	:	:	0	0	0	0
269 Merchanting and other trade-related serv	:	:	:	:	:	:	0	0	0	0
270 Merchanting	:	:	:	:	:	:	0	0	0	0
271 Other trade related services	:	:	:	:	:	:	0	0	0	0
272 Operational leasing	:	:	:	:	:	:	0	0	0	0
273 Misc. business, prof. and technical serv.	:	:	:	:	:	:	0	0	0	0
274 Legal, account, man., cons. and pub. rel.	:	:	:	:	:	:	0	0	0	0
278 Adv., market res. and polling	:	:	:	:	:	:	0	0	0	0
279 Research and development	:	:	:	:	:	:	0	0	0	0
280 Architect., engin. and other technical	:	:	:	:	:	:	0	0	0	0
281 Agric, mining and on-site processing	:	:	:	:	:	:	0	0	0	0
284 Other	:	:	:	:	:	:	0	0	0	0
285 Serv. between affiliated enterprises, nie	:	:	:	:	:	:	0	0	0	0
287 Personal, cultural and recreational services	:	:	:	:	:	:	0	0	0	0
288 Audio-visual and related services	:	:	:	:	:	:	0	0	0	0
289 Other personal, cultural and recreational	:	:	:	:	:	:	0	0	0	0
291 Government services, n e	:	:	:	:	:	:	0	0	0	0
982 Services not allocated	:	:	:	:	:	:	0	0	0	0
300 INCOME	:	:	:	:	:	:	692	777	744	835
310 Compensation of employees	:	:	:	:	:	:	0	0	0	0
320 Investment Income	:	:	:	:	:	:	692	777	744	835
379 CURRENT TRANSFERS	:	:	:	:	:	:	23	25	26	42
993 CURRENT ACCOUNT	:	:	:	:	:	:	716	803	770	878
994 CAPITAL ACCOUNT	:	:	:	:	:	:	0	0	0	0
010 CURRENT + CAPITAL ACCOUNT	:	:	:	:	:	:	716	803	770	878
995 FINANCIAL ACCOUNT	:	:	:	:	:	:	:	:	:	:
998 NET ERRORS AND OMISSIONS	:	:	:	:	:	:	:	:	:	:

20.3.

Reporter: European Union Institutions

Partner: Extra EUR15

(Mio ECU)

	1986	1987	1988	1989	1990	1991	1992	1993	1994	1995
	Debit									
100 GOODS	:	:	:	:	:	:	9	8	10	10
200 SERVICES	:	:	:	:	:	:	88	94	107	120
205 Transportation	:	:	:	:	:	:	2	2	2	2
206 Sea transport	:	:	:	:	:	:	0	0	0	0
207 Passenger transport on sea	:	:	:	:	:	:	0	0	0	0
208 Freight transport on sea	:	:	:	:	:	:	0	0	0	0
209 Support auxiliary and other services	:	:	:	:	:	:	0	0	0	0
210 Air transport	:	:	:	:	:	:	1	1	1	1
211 Passenger transport by air	:	:	:	:	:	:	1	1	1	1
212 Freight transport by air	:	:	:	:	:	:	0	0	0	0
213 Supporting, auxiliary and other services	:	:	:	:	:	:	0	0	0	0
214 Other transportation	:	:	:	:	:	:	1	1	1	1
236 Travel	:	:	:	:	:	:	0	0	0	0
981 Other services	:	:	:	:	:	:	86	92	105	118
245 Communications services	:	:	:	:	:	:	5	5	5	5
249 Construction services	:	:	:	:	:	:	0	0	0	0
253 Insurance services	:	:	:	:	:	:	0	0	0	0
260 Financial services	:	:	:	:	:	:	1	1	1	0
262 Computer and information services	:	:	:	:	:	:	6	7	13	8
266 Royalties and licence fees	:	:	:	:	:	:	0	0	0	0
268 Other business services	:	:	:	:	:	:	11	13	15	29
269 Merchanting and other trade-related serv.	:	:	:	:	:	:	0	0	0	0
270 Merchanting	:	:	:	:	:	:	0	0	0	0
271 Other trade related services	:	:	:	:	:	:	0	0	0	0
272 Operational leasing	:	:	:	:	:	:	0	0	0	0
273 Misc. business, prof. and technical serv.	:	:	:	:	:	:	11	13	15	29
274 Legal, account., man., cons. and pub rel	:	:	:	:	:	:	0	0	0	0
278 Adv., market res. and polling	:	:	:	:	:	:	0	0	0	0
279 Research and development	:	:	:	:	:	:	11	13	15	28
280 Architect, engin. and other technical	:	:	:	:	:	:	0	0	0	0
281 Agric., mining and on-site processing	:	:	:	:	:	:	0	0	0	0
284 Other	:	:	:	:	:	:	0	0	0	0
285 Serv between affiliated enterprises, n/e	:	:	:	:	:	:	0	0	0	0
287 Personal, cultural and recreational services	:	:	:	:	:	:	0	0	0	0
288 Audio-visual and related services	:	:	:	:	:	:	0	0	0	0
289 Other personal, cultural and recreational	:	:	:	:	:	:	0	0	0	0
291 Government services, n/e	:	:	:	:	:	:	64	66	71	76
982 Services not allocated	:	:	:	:	:	:	0	0	0	0
300 INCOME	:	:	:	:	:	:	1 592	1 865	1 862	1 414
310 Compensation of employees	:	:	:	:	:	:	2	2	2	5
320 Investment Income	:	:	:	:	:	:	1 590	1 863	1 860	1 409
379 CURRENT TRANSFERS	:	:	:	:	:	:	4 236	4 153	4 262	3 793
993 CURRENT ACCOUNT	:	:	:	:	:	:	5 925	6 119	6 241	5 338
994 CAPITAL ACCOUNT	:	:	:	:	:	:	351	418	328	600
010 CURRENT + CAPITAL ACCOUNT	:	:	:	:	:	:	6 275	6 537	6 569	5 938
995 FINANCIAL ACCOUNT	:	:	:	:	:	:	:	:	:	:
998 NET ERRORS AND OMISSIONS	:	:	:	:	:	:	:	:	:	:

20.3.

Reporter: European Union Institutions

Partner: Extra EUR15

	(Mio ECU)									
	1986	1987	1988	1989	1990	1991	1992	1993	1994	1995
	Net									
100 GOODS	:	:	:	:	:	:	-9	-8	-10	-10
200 SERVICES	:	:	:	:	:	:	-87	-93	-107	-119
205 Transportation	:	:	:	:	:	:	-2	-2	-2	-2
206 Sea transport	:	:	:	:	:	:	0	0	0	0
207 Passenger transport on sea	:	:	:	:	:	:	0	0	0	0
208 Freight transport on sea	:	:	:	:	:	:	0	0	0	0
209 Support. auxiliary and other services	:	:	:	:	:	:	0	0	0	0
210 Air transport	:	:	:	:	:	:	-1	-1	-1	-1
211 Passenger transport by air	:	:	:	:	:	:	-1	-1	-1	-1
212 Freight transport by air	:	:	:	:	:	:	0	0	0	0
213 Supporting, auxiliary and other services	:	:	:	:	:	:	0	0	0	0
214 Other transportation	:	:	:	:	:	:	-1	-1	-1	-1
236 Travel	:	:	:	:	:	:	0	0	0	0
981 Other services	:	:	:	:	:	:	-85	-91	-105	-117
245 Communications services	:	:	:	:	:	:	-5	-5	-5	-5
249 Construction services	:	:	:	:	:	:	0	0	0	0
253 Insurance services	:	:	:	:	:	:	0	0	0	0
260 Financial services	:	:	:	:	:	:	0	-1	-1	0
262 Computer and information services	:	:	:	:	:	:	-5	-7	-13	-8
266 Royalties and licence fees	:	:	:	:	:	:	0	0	0	0
268 Other business services	:	:	:	:	:	:	-11	-13	-15	-28
269 Merchanting and other trade-related serv	:	:	:	:	:	:	0	0	0	0
270 Merchanting	:	:	:	:	:	:	0	0	0	0
271 Other trade related services	:	:	:	:	:	:	0	0	0	0
272 Operational leasing	:	:	:	:	:	:	0	0	0	0
273 Misc. business, prof. and technical serv	:	:	:	:	:	:	-11	-13	-15	-28
274 Legal, account., man., cons. and pub rel	:	:	:	:	:	:	0	0	0	0
278 Adv., market res. and polling	:	:	:	:	:	:	0	0	0	0
279 Research and development	:	:	:	:	:	:	-11	-13	-15	-28
280 Architect, engin. and other technical	:	:	:	:	:	:	0	0	0	0
281 Agric., mining and on-site processing	:	:	:	:	:	:	0	0	0	0
284 Other	:	:	:	:	:	:	0	0	0	0
285 Serv. between affiliated enterprises, n/e	:	:	:	:	:	:	0	0	0	0
287 Personal, cultural and recreational services	:	:	:	:	:	:	0	0	0	0
288 Audio-visual and related services	:	:	:	:	:	:	0	0	0	0
289 Other personal, cultural and recreational	:	:	:	:	:	:	0	0	0	0
291 Government services, n/e	:	:	:	:	:	:	-64	-66	-71	-76
982 Services not allocated	:	:	:	:	:	:	0	0	0	0
300 INCOME	:	:	:	:	:	:	-900	-1 087	-1 118	-579
310 Compensation of employees	:	:	:	:	:	:	-2	-2	-2	-5
320 Investment Income	:	:	:	:	:	:	-898	-1 085	-1 116	-574
379 CURRENT TRANSFERS	:	:	:	:	:	:	-4 214	-4 128	-4 236	-3 752
993 CURRENT ACCOUNT	:	:	:	:	:	:	-5 209	-5 316	-5 471	-4 460
994 CAPITAL ACCOUNT	:	:	:	:	:	:	-351	-418	-328	-600
010 CURRENT + CAPITAL ACCOUNT	:	:	:	:	:	:	-5 560	-5 734	-5 799	-5 060
995 FINANCIAL ACCOUNT	:	:	:	:	:	:	235	400	-3 056	-2 507
998 NET ERRORS AND OMISSIONS	:	:	:	:	:	:	0	0	0	0

20.3.

Reporter: European Union Institutions

Partner: Extra EUR15

	(in %)									
	1986	1987	1988	1989	1990	1991	1992	1993	1994	1995
	Cover ratio									
100 GOODS	:	:	:	:	:	:	0	0	0	0
200 SERVICES	:	:	:	:	:	:	1	1	0	1
205 Transportation	:	:	:	:	:	:	0	0	0	0
206 Sea transport	:	:	:	:	:	:	-	-	-	-
207 Passenger transport on sea	:	:	:	:	:	:	-	-	-	-
208 Freight transport on sea	:	:	:	:	:	:	-	-	-	-
209 Support. auxiliary and other services	:	:	:	:	:	:	-	-	-	-
210 Air transport	:	:	:	:	:	:	0	0	0	0
211 Passenger transport by air	:	:	:	:	:	:	0	0	0	0
212 Freight transport by air	:	:	:	:	:	:	-	-	-	-
213 Supporting, auxiliary and other services	:	:	:	:	:	:	-	-	-	-
214 Other transportation	:	:	:	:	:	:	0	0	0	0
235 Travel	:	:	:	:	:	:	-	-	-	-
981 Other services	:	:	:	:	:	:	1	1	0	1
245 Communications services	:	:	:	:	:	:	0	0	0	0
249 Construction services	:	:	:	:	:	:	-	-	-	-
253 Insurance services	:	:	:	:	:	:	-	-	-	-
260 Financial services	:	:	:	:	:	:	57	9	21	-
262 Computer and information services	:	:	:	:	:	:	11	11	1	0
266 Royalties and licence fees	:	:	:	:	:	:	-	-	-	-
268 Other business services	:	:	:	:	:	:	0	0	0	0
269 Merchanting and other trade-related serv	:	:	:	:	:	:	-	-	-	-
270 Merchanting	:	:	:	:	:	:	-	-	-	-
271 Other trade related services	:	:	:	:	:	:	-	-	-	-
272 Operational leasing	:	:	:	:	:	:	-	-	-	-
273 Misc. business, prof and technical serv.	:	:	:	:	:	:	0	0	0	0
274 Legal, account., man., cons and pub. rel.	:	:	:	:	:	:	-	0	0	-
278 Adv., market res and polling	:	:	:	:	:	:	-	-	-	-
279 Research and development	:	:	:	:	:	:	0	0	0	0
280 Architect, engin. and other technical	:	:	:	:	:	:	-	-	-	-
281 Agric., mining and on-site processing	:	:	:	:	:	:	-	-	-	-
284 Other	:	:	:	:	:	:	-	-	-	-
285 Serv. between affiliated enterprises, nie	:	:	:	:	:	:	-	-	-	-
287 Personal, cultural and recreational services	:	:	:	:	:	:	-	-	-	-
288 Audio-visual and related services	:	:	:	:	:	:	-	-	-	-
289 Other personal, cultural and recreational	:	:	:	:	:	:	-	-	-	-
291 Government services, n i e	:	:	:	:	:	:	0	0	0	0
982 Services not allocated	:	:	:	:	:	:	-	-	-	-
300 INCOME	:	:	:	:	:	:	43	42	40	59
310 Compensation of employees	:	:	:	:	:	:	0	0	0	0
320 Investment Income	:	:	:	:	:	:	44	42	40	59
379 CURRENT TRANSFERS	:	:	:	:	:	:	1	1	1	1
993 CURRENT ACCOUNT	:	:	:	:	:	:	12	13	12	16
994 CAPITAL ACCOUNT	:	:	:	:	:	:	0	0	0	0
010 CURRENT + CAPITAL ACCOUNT	:	:	:	:	:	:	11	12	12	15
995 FINANCIAL ACCOUNT	:	:	:	:	:	:	-	-	-	-
998 NET ERRORS AND OMISSIONS	:	:	:	:	:	:	-	-	-	-

20.4.

Reporter: European Union Institutions

Partner: Intra EUR12

	(Mio ECU)									
	1986	1987	1988	1989	1990	1991	1992	1993	1994	1995
	Credit									
100 GOODS	0	0	1	0	0	0	0	0	0	0
200 SERVICES	3	3	17	22	24	30	48	36	54	60
205 Transportation	0	0	0	0	0	0	0	0	0	0
206 Sea transport	0	0	0	0	0	0	0	0	0	0
207 Passenger transport on sea	0	0	0	0	0	0	0	0	0	0
208 Freight transport on sea	0	0	0	0	0	0	0	0	0	0
209 Support auxiliary and other services	.	:	.	.	.	:	0	0	0	0
210 Air transport	0	0	0	0	0	0	0	0	0	0
211 Passenger transport by air	0	0	0	0	0	0	0	0	0	0
212 Freight transport by air	0	0	0	0	0	0	0	0	0	0
213 Supporting, auxiliary and other services	:	:	:	:	:	:	0	0	0	0
214 Other transportation	0	0	0	0	0	0	0	0	0	0
236 Travel	0	0	0	0	0	0	0	0	0	0
981 Other services	3	3	17	21	23	29	48	36	54	59
245 Communications services	0	0	0	0	0	0	0	0	0	0
249 Construction services	0	0	0	0	0	0	0	0	0	0
253 Insurance services	0	0	0	0	0	0	0	0	0	0
260 Financial services	0	0	0	0	0	5	15	4	9	12
262 Computer and information services	:	:	:	:	:	:	0	0	0	0
266 Royalties and licence fees	0	0	0	0	0	0	0	0	0	0
268 Other business services	3	3	17	21	23	25	31	32	34	34
269 Merchanting and other trade-related serv.	0	0	0	0	0	0	0	0	0	0
270 Merchanting	0	0	0	0	0	0	0	0	0	0
271 Other trade related services	0	0	0	0	0	0	0	0	0	0
272 Operational leasing	:	:	:	:	:	:	0	0	0	0
273 Misc. business, prof. and technical serv.	3	3	17	21	23	25	31	32	34	34
274 Legal, account., man., cons. and pub. rel.	:	:	:	:	:	:	0	0	0	0
278 Adv., market res. and polling	0	0	0	0	0	0	0	0	0	0
279 Research and development	.	:	:	:	.	.	31	32	34	34
280 Architect, engin. and other technical	.	:	:	:	.	.	0	0	0	0
281 Agric., mining and on-site processing	.	:	:	:	.	.	0	0	0	0
284 Other	:	:	:	:	.	:	0	0	0	0
285 Serv. between affiliated enterprises, n/e	.	:	:	:	:	:	0	0	0	0
287 Personal, cultural and recreational services	0	0	0	0	0	0	0	0	0	0
288 Audio-visual and related services	.	.	:	.	.	.	0	0	0	0
289 Other personal, cultural and recreational	.	:	:	:	.	:	0	0	0	0
291 Government services, n/e	0	0	0	0	0	0	2	0	10	13
982 Services not allocated	0	0	0	1	1	1	0	0	0	0
300 INCOME	5 098	5 001	5 313	5 916	6 436	7 544	8 516	9 567	9 157	9 520
310 Compensation of employees	0	0	0	0	0	0	0	0	0	0
320 Investment income	5 098	5 001	5 313	5 916	6 436	7 544	8 516	9 567	9 157	9 520
379 CURRENT TRANSFERS	34 566	39 062	45 801	49 778	46 205	58 281	62 354	68 350	70 920	69 314
993 CURRENT ACCOUNT	:	:	:	:	:	:	70 918	77 953	80 130	78 894
994 CAPITAL ACCOUNT	:	:	:	:	:	:	0	0	0	0
010 CURRENT + CAPITAL ACCOUNT	39 667	44 066	51 132	55 715	52 665	65 856	70 918	77 953	80 130	78 894
995 FINANCIAL ACCOUNT	:	:	:	:	:	:	:	:	:	:
998 NET ERRORS AND OMISSIONS	:	:	:	:	:	:	:	:	:	:

20.4.

Reporter: European Union Institutions

Partner: Intra EUR12

	(Mio ECU)									
	1986	1987	1988	1989	1990	1991	1992	1993	1994	1995
	Debit									
100 GOODS	78	101	107	133	162	177	168	158	189	164
200 SERVICES	2 039	1 976	3 281	3 119	3 446	3 671	4 217	4 578	5 181	5 195
205 Transportation	5	13	13	14	16	18	30	32	37	38
206 Sea transport	0	0	0	0	0	0	0	0	0	0
207 Passenger transport on sea	0	0	0	0	0	0	0	0	0	0
208 Freight transport on sea	0	0	0	0	0	0	0	0	0	0
209 Support auxiliary and other services	0	0	0	0
210 Air transport	5	13	13	14	16	18	15	16	18	19
211 Passenger transport by air	5	13	13	14	16	18	15	16	18	19
212 Freight transport by air	0	0	0	0	0	0	0	0	0	0
213 Supporting, auxiliary and other services	:	.	:	:	:	:	0	0	0	0
214 Other transportation	0	0	0	0	0	0	15	16	18	19
236 Travel	50	71	86	82	93	75	0	0	0	0
981 Other services	526	649	848	997	1 263	1 254	4 187	4 546	5 144	5 157
245 Communications services	16	31	29	40	33	42	40	42	43	59
249 Construction services	0	0	0	0	0	0	0	0	0	0
253 Insurance services	0	0	0	0	0	0	1	1	1	1
260 Financial services	14	4	4	3	4	8	9	14	19	8
262 Computer and information services	.	.	:	.	.	:	194	249	412	378
266 Royalties and licence fees	0	0	0	0	0	0	0	0	0	0
268 Other business services	496	614	815	954	1 226	1 205	1 744	1 981	2 213	2 220
269 Merchanting and other trade-related serv.	0	0	0	0	0	0	0	0	0	0
270 Merchanting	0	0	0	0	0	0	0	0	0	0
271 Other trade related services	0	0	0	0	0	0	0	0	0	0
272 Operational leasing	90	79	43	9
273 Misc. business, prof and technical serv.	496	614	815	954	1 226	1 205	1 655	1 902	2 170	2 212
274 Legal, account., man., cons. and pub. rel.	2	3	10	10
278 Adv., market res and polling	0	0	0	0	0	0	0	0	2	3
279 Research and development	1 653	1 899	2 157	2 198
280 Architect., engin. and other technical	:	:	:	.	:	:	0	0	1	0
281 Agric, mining and on-site processing	.	:	0	0	0	0
284 Other	.	:	0	0	0	0
285 Serv between affiliated enterprises, n/e	:	:	.	.	:	.	0	0	0	0
287 Personal, cultural and recreational services	0	0	0	0	0	0	0	0	0	0
288 Audio-visual and related services	:	:	:	:	:	:	0	0	0	0
289 Other personal, cultural and recreational	.	:	:	:	.	.	0	0	0	0
291 Government services, n/e	0	0	0	0	0	0	2 199	2 259	2 455	2 491
982 Services not allocated	1 458	1 243	2 334	2 026	2 074	2 324	0	0	0	0
300 INCOME	3 643	3 968	4 385	5 500	5 620	7 500	8 664	9 969	9 929	10 613
310 Compensation of employees	1 226	1 269	1 391	1 499	1 691	1 834	2 260	2 466	2 436	2 571
320 Investment income	2 417	2 699	2 994	4 001	3 929	5 666	6 404	7 503	7 493	8 042
379 CURRENT TRANSFERS	30 622	31 476	37 624	38 585	39 454	49 177	43 062	42 213	43 323	44 107
993 CURRENT ACCOUNT	:	:	:	:	:	:	56 111	56 918	58 621	60 079
994 CAPITAL ACCOUNT	:	:	:	:	:	:	11 227	13 371	10 492	13 066
010 CURRENT + CAPITAL ACCOUNT	36 381	37 521	45 396	47 337	48 682	60 524	67 338	70 289	69 113	73 145
995 FINANCIAL ACCOUNT	:	:	:	:	:	:	:	:	:	:
998 NET ERRORS AND OMISSIONS	:	:	:	:	:	:	:	:	:	:

20.4.

Reporter: European Union Institutions

Partner: Intra EUR12

	(Mio ECU)									
	1986	1987	1988	1989	1990	1991	1992	1993	1994	1995
	Net									
100 GOODS	-77	-100	-106	-133	-162	-177	-168	-158	-188	-164
200 SERVICES	-2 036	-1 973	-3 264	-3 097	-3 422	-3 640	-4 168	-4 542	-5 127	-5 135
205 Transportation	-5	-13	-13	-14	-16	-18	-30	-32	-37	-38
206 Sea transport	0	0	0	0	0	0	0	0	0	0
207 Passenger transport on sea	0	0	0	0	0	0	0	0	0	0
208 Freight transport on sea	0	0	0	0	0	0	0	0	0	0
209 Support. auxiliary and other services	.	:	:	:	:	:	0	0	0	0
210 Air transport	-5	-13	-13	-14	-16	-18	-15	-16	-18	-19
211 Passenger transport by air	-5	-13	-13	-14	-16	-18	-15	-16	-18	-19
212 Freight transport by air	0	0	0	0	0	0	0	0	0	0
213 Supporting, auxiliary and other services	:	:	:	:	:	:	0	0	0	0
214 Other transportation	0	0	0	0	0	0	-15	-16	-18	-19
236 Travel	-50	-71	-86	-82	-93	-75	0	0	0	0
981 Other services	-524	-647	-832	-876	-1 241	-1 225	-4 139	-4 610	-5 090	-5 096
245 Communications services	-16	-31	-29	-40	-33	-42	-40	-42	-43	-59
249 Construction services	0	0	0	0	0	0	0	0	0	0
253 Insurance services	0	0	0	0	0	0	-1	-1	-1	-1
260 Financial services	-14	-4	-4	-3	-4	-3	7	-10	-10	5
262 Computer and information services	.	:	:	:	.	.	-194	-249	-412	-377
266 Royalties and licence fees	0	0	0	0	0	0	0	0	0	0
268 Other business services	-493	-612	-798	-933	-1 203	-1 181	-1 714	-1 949	-2 179	-2 186
269 Merchanting and other trade-related serv	0	0	0	0	0	0	0	0	0	0
270 Merchanting	0	0	0	0	0	0	0	0	0	0
271 Other trade related services	0	0	0	0	0	0	0	0	0	0
272 Operational leasing	:	.	:	:	:	:	-90	-79	-43	-9
273 Misc. business, prof and technical serv	-493	-612	-798	-933	-1 203	-1 181	-1 624	-1 870	-2 138	-2 177
274 Legal, account, man., cons. and pub. rel.	:	.	:	.	:	:	-2	-3	-10	-10
278 Adv., market res and polling	0	0	0	0	0	0	0	0	-2	-3
279 Research and development	:	.	:	.	:	:	-1 622	-1 868	-2 123	-2 164
280 Architect., engin. and other technical	:	:	:	.	.	.	0	0	-1	0
281 Agric., mining and on-site processing	:	:	:	:	:	:	0	0	0	0
284 Other	:	:	.	:	:	:	0	0	0	0
285 Serv. between affiliated enterprises, nie	:	:	:	.	:	:	0	0	0	0
287 Personal, cultural and recreational services	0	0	0	0	0	0	0	0	0	0
288 Audio-visual and related services	:	:	:	.	.	:	0	0	0	0
289 Other personal, cultural and recreational	:	:	:	:	:	:	0	0	0	0
291 Government services, n i e	0	0	0	0	0	0	-2 197	-2 259	-2 445	-2 478
982 Services not allocated	-1 458	-1 242	-2 334	-2 025	-2 072	-2 323	0	0	0	0
300 INCOME	1 455	1 032	928	415	816	44	-148	-402	-772	-1 093
310 Compensation of employees	-1 226	-1 269	-1 391	-1 499	-1 691	-1 834	-2 260	-2 466	-2 436	-2 571
320 Investment Income	2 681	2 301	2 319	1 914	2 507	1 878	2 112	2 064	1 664	1 477
379 CURRENT TRANSFERS	3 944	7 587	8 177	11 193	6 751	9 105	19 292	26 137	27 597	25 207
993 CURRENT ACCOUNT	:	:	:	:	:	:	14 807	21 036	21 508	18 814
994 CAPITAL ACCOUNT	:	:	:	:	:	:	-11 227	-13 371	-10 492	-13 068
010 CURRENT + CAPITAL ACCOUNT	3 286	6 545	5 736	8 378	3 983	5 332	3 581	7 665	11 017	5 748
995 FINANCIAL ACCOUNT	:	:	:	:	:	:	1 976	-2 323	-2 262	353
998 NET ERRORS AND OMISSIONS	:	:	:	:	:	:	0	0	0	0

20.4.

Reporter: European Union Institutions

Partner: Intra EUR12

(in %)

	1986	1987	1988	1989	1990	1991	1992	1993	1994	1995
	Cover ratio									
100 GOODS	0	0	1	0	0	0	0	0	0	0
200 SERVICES	0	0	1	1	1	1	1	1	1	1
205 Transportation	0	0	0	0	0	0	0	0	0	0
206 Sea transport	-	-	-	-	-	-	-	-	-	-
207 Passenger transport on sea	-	-	-	-	-	-	-	-	-	-
208 Freight transport on sea	-	-	-	-	-	-	-	-	-	-
209 Support, auxiliary and other services	:	:	:	:	:	:	-	-	-	-
210 Air transport	0	0	0	0	0	0	0	0	0	0
211 Passenger transport by air	0	0	0	0	0	0	0	0	0	0
212 Freight transport by air	-	-	-	-	-	-	-	-	-	-
213 Supporting, auxiliary and other services	:	:	:	:	:	:	-	-	-	-
214 Other transportation	-	-	-	-	-	-	0	0	0	0
236 Travel	0	0	0	0	0	0	-	-	-	-
981 Other services	1	0	2	2	2	2	1	1	1	1
245 Communications services	0	0	0	0	0	0	0	0	0	0
249 Construction services	-	-	-	-	-	-	-	-	-	-
253 Insurance services	-	-	-	-	-	-	0	0	0	0
260 Financial services	0	0	0	0	0	63	174	31	47	150
262 Computer and information services	:	:	:	:	:	:	0	0	0	0
266 Royalties and licence fees	-	-	-	-	-	-	-	-	-	-
268 Other business services	1	0	2	2	2	2	2	2	2	2
269 Merchandising and other trade-related serv	-	-	-	-	-	-	-	-	-	-
270 Merchandising	-	-	-	-	-	-	-	-	-	-
271 Other trade related services	-	-	-	-	-	-	-	-	-	-
272 Operational leasing	-	-	:	-	-	:	0	0	0	0
273 Misc. business, prof. and technical serv.	1	0	2	2	2	2	2	2	2	2
274 Legal, account., man., cons and pub. rel.	:	:	:	-	-	:	0	0	0	0
278 Adv., market res and polling	-	-	-	-	-	-	-	-	0	0
279 Research and development	-	:	:	:	:	:	2	2	2	2
280 Architect, engin and other technical	-	:	:	-	-	-	-	-	0	-
281 Agnc., mining and on-site processing	-	-	-	-	-	-	-	-	-	-
284 Other	-	-	:	:	:	:	-	-	-	-
285 Serv. between affiliated enterprises, ne	:	:	:	:	:	:	-	-	-	-
287 Personal, cultural and recreational services	-	-	-	-	-	-	-	-	-	-
288 Audio-visual and related services	:	:	:	:	:	:	-	-	-	-
289 Other personal, cultural and recreational	-	:	:	:	:	:	-	-	-	-
291 Government services, n l e	-	-	-	-	-	-	0	0	0	1
982 Services not allocated	0	0	0	0	0	0	-	-	-	-
300 INCOME	140	126	121	108	115	101	98	95	92	90
310 Compensation of employees	0	0	0	0	0	0	0	0	0	0
320 Investment Income	211	185	177	148	164	133	133	128	122	118
379 CURRENT TRANSFERS	113	124	122	129	117	119	145	162	164	157
993 CURRENT ACCOUNT	:	:	:	:	:	:	126	137	137	131
994 CAPITAL ACCOUNT	:	:	:	:	:	:	0	0	0	0
010 CURRENT + CAPITAL ACCOUNT	109	117	113	118	108	109	105	111	116	108
995 FINANCIAL ACCOUNT	-	-	-	-	-	-	-	-	-	-
998 NET ERRORS AND OMISSIONS	-	-	-	-	-	-	-	-	-	-

20.5.

Reporter: European Union Institutions

Partner: Extra EUR12

	(Mio ECU)									
	1986	1987	1988	1989	1990	1991	1992	1993	1994	1995
	Credit									
100 GOODS	0	0	0	0	0	0	0	0	0	0
200 SERVICES	0	0	0	0	0	1	1	1	0	2
205 Transportation	0	0	0	0	0	0	0	0	0	0
206 Sea transport	0	0	0	0	0	0	0	0	0	0
207 Passenger transport on sea	0	0	0	0	0	0	0	0	0	0
208 Freight transport on sea	0	0	0	0	0	0	0	0	0	0
209 Support auxiliary and other services	:	:	:	:	:	:	0	0	0	0
210 Air transport	0	0	0	0	0	0	0	0	0	0
211 Passenger transport by air	0	0	0	0	0	0	0	0	0	0
212 Freight transport by air	0	0	0	0	0	0	0	0	0	0
213 Supporting, auxiliary and other services	:	:	:	:	:	:	0	0	0	0
214 Other transportation	0	0	0	0	0	0	0	0	0	0
236 Travel	0	0	0	0	0	0	0	0	0	0
981 Other services	0	0	0	0	0	0	1	1	0	2
245 Communications services	0	0	0	0	0	0	0	0	0	0
249 Construction services	0	0	0	0	0	0	0	0	0	0
253 Insurance services	0	0	0	0	0	0	0	0	0	0
260 Financial services	0	0	0	0	0	0	0	0	0	1
262 Computer and information services	:	:	:	:	:	:	1	1	0	0
266 Royalties and licence fees	0	0	0	0	0	0	0	0	0	0
268 Other business services	0	0	0	0	0	0	0	0	0	1
269 Merchanting and other trade-related serv	0	0	0	0	0	0	0	0	0	0
270 Merchanting	0	0	0	0	0	0	0	0	0	0
271 Other trade related services	0	0	0	0	0	0	0	0	0	0
272 Operational leasing	:	:	:	:	:	:	0	0	0	0
273 Misc. business, prof and technical serv.	0	0	0	0	0	0	0	0	0	1
274 Legal, account, man, cons and pub. rel.	:	:	:	:	:	:	0	0	0	0
278 Adv, market res. and polling	0	0	0	0	0	0	0	0	0	0
279 Research and development	:	:	:	:	:	:	0	0	0	1
280 Architect, engin. and other technical	:	:	:	:	:	:	0	0	0	0
281 Agric., mining and on-site processing	:	:	:	:	:	:	0	0	0	0
284 Other	:	:	:	:	:	:	0	0	0	0
285 Serv between affiliated enterprises, n i e	:	:	:	:	:	:	0	0	0	0
287 Personal, cultural and recreational services	0	0	0	0	0	0	0	0	0	0
288 Audio-visual and related services	:	:	:	:	:	:	0	0	0	0
289 Other personal, cultural and recreational	:	:	:	:	:	:	0	0	0	0
291 Government services, n i e	0	0	0	0	0	0	0	0	0	0
982 Services not allocated	0	0	0	0	0	1	0	0	0	0
300 INCOME	164	218	220	241	269	455	702	788	754	859
310 Compensation of employees	0	0	0	0	0	0	0	0	0	0
320 Investment Income	164	218	220	241	269	455	702	788	754	859
379 CURRENT TRANSFERS	52	20	15	16	11	20	96	105	109	4 500
993 CURRENT ACCOUNT	:	:	:	:	:	:	799	894	864	5 362
994 CAPITAL ACCOUNT	:	:	:	:	:	:	0	0	0	0
010 CURRENT + CAPITAL ACCOUNT	216	237	235	258	281	477	799	894	864	5 362
995 FINANCIAL ACCOUNT	:	:	:	:	:	:	:	:	:	:
998 NET ERRORS AND OMISSIONS	:	:	:	:	:	:	:	:	:	:

20.5.

Reporter: European Union Institutions

Partner: Extra EUR12

	(Mio ECU)									
	1986	1987	1988	1989	1990	1991	1992	1993	1994	1995
	Debit									
100 GOODS	2	2	3	7	10	10	9	9	10	11
200 SERVICES	115	26	38	57	60	70	103	110	127	251
205 Transportation	5	0	0	0	0	2	2	2	2	2
206 Sea transport	0	0	0	0	0	0	0	0	0	0
207 Passenger transport on sea	0	0	0	0	0	0	0	0	0	0
208 Freight transport on sea	0	0	0	0	0	0	0	0	0	0
209 Support. auxiliary and other services	:	:	:	:	:	:	0	0	0	0
210 Air transport	5	0	0	0	0	2	1	1	1	1
211 Passenger transport by air	5	0	0	0	0	2	1	1	1	1
212 Freight transport by air	0	0	0	0	0	0	0	0	0	0
213 Supporting, auxiliary and other services	.	:	:	:	:	:	0	0	0	0
214 Other transportation	0	0	0	0	0	0	1	1	1	1
236 Travel	9	1	1	2	2	0	0	0	0	0
981 Other services	60	7	9	8	6	8	101	108	124	250
245 Communications services	2	2	2	4	3	4	5	5	5	6
249 Construction services	0	0	0	0	0	0	0	0	0	0
253 Insurance services	0	0	0	0	0	0	0	0	0	0
260 Financial services	15	0	0	0	0	0	1	1	1	0
262 Computer and information services	:	:	.	.	:	:	7	9	14	14
266 Royalties and licence fees	0	0	0	0	0	0	0	0	0	0
268 Other business services	43	5	7	4	2	4	21	24	28	69
269 Merchanting and other trade-related serv.	0	0	0	0	0	0	0	0	0	0
270 Merchanting	0	0	0	0	0	0	0	0	0	0
271 Other trade related services	0	0	0	0	0	0	0	0	0	0
272 Operational leasing	:	:	.	.	:	.	0	0	0	0
273 Misc. business, prof. and technical serv	43	5	7	4	2	4	21	24	28	69
274 Legal, account., man., cons. and pub. rel.	:	:	.	.	:	.	0	0	1	0
278 Adv., market res and polling	0	0	0	0	0	0	0	0	0	0
279 Research and development	:	:	.	.	:	:	21	24	27	69
280 Architect., engin. and other technical	:	:	.	.	:	:	0	0	0	0
281 Agric, mining and on-site processing	:	:	.	.	:	:	0	0	0	0
284 Other	:	.	.	.	:	:	0	0	0	0
285 Serv. between affiliated enterprises, nie	:	.	.	.	:	.	0	0	0	0
287 Personal, cultural and recreational services	0	0	0	0	0	0	0	0	0	0
288 Audio-visual and related services	:	:	.	.	:	.	0	0	0	0
289 Other personal, cultural and recreational	:	:	.	.	:	.	0	0	0	0
291 Government services, n i e	0	0	0	0	0	0	68	69	75	161
982 Services not allocated	41	18	29	47	52	59	0	0	0	0
900 INCOME	2 016	1 777	1 709	1 204	1 527	1 788	1 598	1 872	1 869	1 525
310 Compensation of employees	12	9	2	2	2	2	3	3	3	32
320 Investment income	2 004	1 768	1 707	1 202	1 525	1 786	1 596	1 869	1 867	1 494
979 CURRENT TRANSFERS	1 261	1 261	1 905	1 725	2 381	3 265	4 244	4 161	4 270	6 022
993 CURRENT ACCOUNT	:	:	:	:	:	:	5 954	6 151	6 276	7 810
994 CAPITAL ACCOUNT	:	:	:	:	:	:	351	418	328	590
010 CURRENT + CAPITAL ACCOUNT	3 394	3 065	3 654	2 993	3 977	5 132	6 305	6 569	6 604	8 400
995 FINANCIAL ACCOUNT	:	:	:	:	:	:	:	:	:	:
998 NET ERRORS AND OMISSIONS	:	:	:	:	:	:	:	:	:	:

20.5.

Reporter: European Union Institutions

Partner: Extra EUR12

	(Mio ECU)									
	1986	1987	1988	1989	1990	1991	1992	1993	1994	1995
	Net									
100 GOODS	-2	-2	-3	-7	-10	-10	-9	-9	-10	-11
200 SERVICES	-115	-26	-38	-56	-60	-68	-102	-109	-126	-249
205 Transportation	-5	0	0	0	0	-2	-2	-2	-2	-2
206 Sea transport	0	0	0	0	0	0	0	0	0	0
207 Passenger transport on sea	0	0	0	0	0	0	0	0	0	0
208 Freight transport on sea	0	0	0	0	0	0	0	0	0	0
209 Support auxiliary and other services	:	:	:	:	:	:	0	0	0	0
210 Air transport	-5	0	0	0	0	-2	-1	-1	-1	-1
211 Passenger transport by air	-5	0	0	0	0	-2	-1	-1	-1	-1
212 Freight transport by air	0	0	0	0	0	0	0	0	0	0
213 Supporting, auxiliary and other services	:	:	:	:	:	:	0	0	0	0
214 Other transportation	0	0	0	0	0	0	-1	-1	-1	-1
236 Travel	-9	-1	-1	-2	-2	0	0	0	0	0
981 Other services	-60	-7	-9	-8	-6	-8	-100	-107	-124	-248
245 Communications services	-2	-2	-2	-4	-3	-4	-5	-5	-5	-6
249 Construction services	0	0	0	0	0	0	0	0	0	0
253 Insurance services	0	0	0	0	0	0	0	0	0	0
260 Financial services	-15	0	0	0	0	0	0	-1	-1	1
262 Computer and information services	-6	-8	-14	-14
266 Royalties and licence fees	0	0	0	0	0	0	0	0	0	0
268 Other business services	-43	-5	-7	-4	-2	-4	-21	-24	-28	-68
269 Merchanting and other trade-related serv.	0	0	0	0	0	0	0	0	0	0
270 Merchanting	0	0	0	0	0	0	0	0	0	0
271 Other trade related services	0	0	0	0	0	0	0	0	0	0
272 Operational leasing	:	0	0	0	0
273 Misc business, prof and technical serv	-43	-5	-7	-4	-2	-4	-21	-24	-28	-68
274 Legal, account., man, cons. and pub rel	:	:	:	:	:	:	0	0	-1	0
278 Adv, market res. and polling	0	0	0	0	0	0	0	0	0	0
279 Research and development	:	:	:	:	:	:	-21	-24	-27	-67
280 Architect, engin and other technical	:	:	:	:	:	:	0	0	0	0
281 Agric., mining and on-site processing	:	:	:	:	:	:	0	0	0	0
284 Other	:	:	:	:	:	:	0	0	0	0
285 Serv between affiliated enterprises, nie	:	:	:	:	:	:	0	0	0	0
287 Personal, cultural and recreational services	0	0	0	0	0	0	0	0	0	0
288 Audio-visual and related services	:	:	:	:	:	.	0	0	0	0
289 Other personal, cultural and recreational	0	0	0	0
291 Government services, n i e	0	0	0	0	0	0	-68	-69	-75	-161
982 Services not allocated	-41	-18	-29	-47	-52	-58	0	0	0	0
300 INCOME	-1 852	-1 559	-1 489	-962	-1 258	-1 332	-896	-1 084	-1 115	-666
310 Compensation of employees	-12	-9	-2	-2	-2	-2	-3	-3	-3	-32
320 Investment Income	-1 840	-1 550	-1 487	-960	-1 256	-1 330	-894	-1 081	-1 112	-634
379 CURRENT TRANSFERS	-1 209	-1 241	-1 890	-1 709	-2 369	-3 245	-4 148	-4 055	-4 161	-1 522
993 CURRENT ACCOUNT	:	:	:	:	:	:	-5 156	-5 257	-5 413	-2 448
994 CAPITAL ACCOUNT	:	:	:	:	:	:	-351	-418	-328	-590
010 CURRENT + CAPITAL ACCOUNT	-3 178	-2 828	-3 419	-2 735	-3 696	-4 655	-5 507	-5 675	-5 740	-3 038
995 FINANCIAL ACCOUNT	:	:	:	:	:	:	158	268	-3 179	-2 744
998 NET ERRORS AND OMISSIONS	:	:	:	:	:	:	0	0	0	0

20.5.

Reporter: European Union Institutions

Partner: Extra EUR12

	(in %)									
	1986	1987	1988	1989	1990	1991	1992	1993	1994	1995
	Cover ratio									
100 GOODS	0	0	0	0	0	0	0	0	0	0
200 SERVICES	0	0	0	0	0	1	1	1	0	1
205 Transportation	0	-	-	-	-	0	0	0	0	0
206 Sea transport	-	-	-	-	-	-	-	-	-	-
207 Passenger transport on sea	-	-	-	-	-	-	-	-	-	-
208 Freight transport on sea	-	-	-	-	-	-	-	-	-	-
209 Support auxiliary and other services	:	:	:	:	:	:	-	-	-	-
210 Air transport	0	-	-	-	-	0	0	0	0	0
211 Passenger transport by air	0	-	-	-	-	0	0	0	0	0
212 Freight transport by air	-	-	-	-	-	-	-	-	-	-
213 Supporting, auxiliary and other services	:	:	:	:	:	:	-	-	-	-
214 Other transportation	-	-	-	-	-	-	0	0	0	0
236 Travel	0	0	0	0	0	-	-	-	-	-
981 Other services	0	0	0	0	0	0	1	1	0	1
245 Communications services	0	0	0	0	0	0	0	0	0	0
249 Construction services	-	-	-	-	-	-	-	-	-	-
253 Insurance services	-	-	-	-	-	-	-	-	-	-
260 Financial services	0	-	-	-	-	-	57	9	21	-
262 Computer and information services	-	-	-	:	:	:	10	9	1	0
266 Royalties and licence fees	-	-	-	-	-	-	-	-	-	-
268 Other business services	0	0	0	0	0	0	0	0	0	1
269 Merchating and other trade-related serv	-	-	-	-	-	-	-	-	-	-
270 Merchating	-	-	-	-	-	-	-	-	-	-
271 Other trade related services	-	-	-	-	-	-	-	-	-	-
272 Operational leasing	:	:	:	:	:	:	-	-	-	-
273 Misc. business, prof. and technical serv.	0	0	0	0	0	0	0	0	0	1
274 Legal, account., man., cons. and pub. rel	-	:	:	:	:	:	0	0	0	-
278 Adv., market res. and polling	-	-	-	-	-	-	-	-	-	-
279 Research and development	:	:	:	:	:	:	0	0	0	1
280 Architect., engin. and other technical	-	:	:	:	:	:	-	-	-	-
281 Agric., mining and on-site processing	:	:	:	:	:	:	-	-	-	-
284 Other	:	:	:	:	:	:	-	-	-	-
285 Serv. between affiliated enterprises, n/e	:	:	:	:	:	:	-	-	-	-
287 Personal, cultural and recreational services	-	-	-	-	-	-	-	-	-	-
288 Audio-visual and related services	:	:	:	:	:	:	-	-	-	-
289 Other personal, cultural and recreational	:	:	:	:	:	:	-	-	-	-
291 Government services, n/e	-	-	-	-	-	-	0	0	0	0
982 Services not allocated	0	0	0	0	0	2	-	-	-	-
300 INCOME	8	12	13	20	18	25	44	42	40	56
310 Compensation of employees	0	0	0	0	0	0	0	0	0	0
320 Investment Income	8	12	13	20	18	25	44	42	40	57
379 CURRENT TRANSFERS	4	2	1	1	0	1	2	3	3	75
993 CURRENT ACCOUNT	:	:	:	:	:	:	13	15	14	69
994 CAPITAL ACCOUNT	:	:	:	:	:	:	0	0	0	0
010 CURRENT + CAPITAL ACCOUNT	6	8	6	9	7	9	13	14	13	64
995 FINANCIAL ACCOUNT	-	-	-	-	-	-	-	-	-	-
998 NET ERRORS AND OMISSIONS	-	-	-	-	-	-	-	-	-	-

20.6.

Reporter: European Union Institutions

Partner: USA

	(Mio ECU)									
	1986	1987	1988	1989	1990	1991	1992	1993	1994	1995
	Credit									
100 GOODS	:	:	:	:	:	:	0	0	0	0
200 SERVICES	:	:	:	:	:	:	0	0	0	0
205 Transportation	:	:	:	:	:	:	0	0	0	0
206 Sea transport	:	:	:	:	:	:	0	0	0	0
207 Passenger transport on sea	:	:	:	:	:	:	0	0	0	0
208 Freight transport on sea	:	:	:	:	:	:	0	0	0	0
209 Support auxiliary and other services	:	:	:	:	:	:	0	0	0	0
210 Air transport	:	:	:	:	:	:	0	0	0	0
211 Passenger transport by air	:	:	:	:	:	:	0	0	0	0
212 Freight transport by air	:	:	:	:	:	:	0	0	0	0
213 Supporting, auxiliary and other services	:	:	:	:	:	:	0	0	0	0
214 Other transportation	:	:	:	:	:	:	0	0	0	0
236 Travel	:	:	:	:	:	:	0	0	0	0
981 Other services	:	:	:	:	:	:	0	0	0	0
245 Communications services	:	:	:	:	:	:	0	0	0	0
249 Construction services	:	:	:	:	:	:	0	0	0	0
253 Insurance services	:	:	:	:	:	:	0	0	0	0
260 Financial services	:	:	:	:	:	:	0	0	0	0
262 Computer and information services	:	:	:	:	:	:	0	0	0	0
266 Royalties and licence fees	:	:	:	:	:	:	0	0	0	0
268 Other business services	:	:	:	:	:	:	0	0	0	0
269 Merchanting and other trade-related serv.	:	:	:	:	:	:	0	0	0	0
270 Merchanting	:	:	:	:	:	:	0	0	0	0
271 Other trade related services	:	:	:	:	:	:	0	0	0	0
272 Operational leasing	:	:	:	:	:	:	0	0	0	0
273 Misc. business, prof and technical serv	:	:	:	:	:	:	0	0	0	0
274 Legal, account, man, cons and pub. rel.	:	:	:	:	:	:	0	0	0	0
278 Adv, market res. and polling	:	:	:	:	:	:	0	0	0	0
279 Research and development	:	:	:	:	:	:	0	0	0	0
280 Architect, engin. and other technical	:	:	:	:	:	:	0	0	0	0
281 Agnc, mining and on-site processing	:	:	:	:	:	:	0	0	0	0
284 Other	:	:	:	:	:	:	0	0	0	0
285 Serv. between affiliated enterprises, nie	:	:	:	:	:	:	0	0	0	0
287 Personal, cultural and recreational services	:	:	:	:	:	:	0	0	0	0
288 Audio-visual and related services	:	:	:	:	:	:	0	0	0	0
289 Other personal, cultural and recreational	:	:	:	:	:	:	0	0	0	0
291 Government services, n i e	:	:	:	:	:	:	0	0	0	0
982 Services not allocated	:	:	:	:	:	:	0	0	0	0
300 INCOME	:	:	:	:	:	:	59	66	63	80
310 Compensation of employees	:	:	:	:	:	:	0	0	0	0
320 Investment Income	:	:	:	:	:	:	59	66	63	80
379 CURRENT TRANSFERS	:	:	:	:	:	:	0	0	0	0
993 CURRENT ACCOUNT	:	:	:	:	:	:	59	66	63	80
994 CAPITAL ACCOUNT	:	:	:	:	:	:	0	0	0	0
010 CURRENT + CAPITAL ACCOUNT	:	:	:	:	:	:	59	66	63	80
995 FINANCIAL ACCOUNT	:	:	:	:	:	:	:	:	:	:
998 NET ERRORS AND OMISSIONS	:	:	:	:	:	:	:	:	:	:

20.6.

Reporter: European Union Institutions

Partner: USA

	(Mio ECU)									
	1986	1987	1988	1989	1990	1991	1992	1993	1994	1995
	Debit									
100 GOODS	:	:	:	:	:	:	1	1	1	1
200 SERVICES	:	:	:	:	:	:	9	9	11	11
205 Transportation	:	:	:	:	:	:	0	0	0	0
206 Sea transport	:	:	:	:	:	:	0	0	0	0
207 Passenger transport on sea	:	:	:	:	:	:	0	0	0	0
208 Freight transport on sea	:	:	:	:	:	:	0	0	0	0
209 Support. auxiliary and other services	:	:	:	:	:	:	0	0	0	0
210 Air transport	:	:	:	:	:	:	0	0	0	0
211 Passenger transport by air	:	:	:	:	:	:	0	0	0	0
212 Freight transport by air	:	:	:	:	:	:	0	0	0	0
213 Supporting, auxiliary and other services	:	:	:	:	:	:	0	0	0	0
214 Other transportation	:	:	:	:	:	:	0	0	0	0
238 Travel	:	:	:	:	:	:	0	0	0	0
981 Other services	:	:	:	:	:	:	9	9	11	11
245 Communications services	:	:	:	:	:	:	0	0	1	0
249 Construction services	:	:	:	:	:	:	0	0	0	0
253 Insurance services	:	:	:	:	:	:	0	0	0	0
260 Financial services	:	:	:	:	:	:	0	0	0	0
262 Computer and information services	:	:	:	:	:	:	1	1	2	2
266 Royalties and licence fees	:	:	:	:	:	:	0	0	0	0
268 Other business services	:	:	:	:	:	:	1	1	1	2
269 Merchanting and other trade-related serv.	:	:	:	:	:	:	0	0	0	0
270 Merchanting	:	:	:	:	:	:	0	0	0	0
271 Other trade related services	:	:	:	:	:	:	0	0	0	0
272 Operational leasing	:	:	:	:	:	:	0	0	0	0
273 Misc. business, prof. and technical serv	:	:	:	:	:	:	1	1	1	2
274 Legal, account., man., cons. and pub. rel.	:	:	:	:	:	:	0	0	0	0
278 Adv., market res. and polling	:	:	:	:	:	:	0	0	0	0
279 Research and development	:	:	:	:	:	:	1	1	1	2
280 Architect, engin. and other technical	:	:	:	:	:	:	0	0	0	0
281 Agnc., mining and on-site processing	:	:	:	:	:	:	0	0	0	0
284 Other	:	:	:	:	:	:	0	0	0	0
285 Serv. between affiliated enterprises, n/e	:	:	:	:	:	:	0	0	0	0
287 Personal, cultural and recreational services	:	:	:	:	:	:	0	0	0	0
288 Audio-visual and related services	:	:	:	:	:	:	0	0	0	0
289 Other personal, cultural and recreational	:	:	:	:	:	:	0	0	0	0
291 Government services, n/e	:	:	:	:	:	:	6	7	7	7
982 Services not allocated	:	:	:	:	:	:	0	0	0	0
300 INCOME	:	:	:	:	:	:	852	998	996	844
310 Compensation of employees	:	:	:	:	:	:	0	0	0	0
320 Investment Income	:	:	:	:	:	:	852	998	996	844
379 CURRENT TRANSFERS	:	:	:	:	:	:	6	6	6	29
993 CURRENT ACCOUNT	:	:	:	:	:	:	867	1 013	1 014	886
994 CAPITAL ACCOUNT	:	:	:	:	:	:	0	0	0	0
010 CURRENT + CAPITAL ACCOUNT	:	:	:	:	:	:	867	1 013	1 014	886
995 FINANCIAL ACCOUNT	:	:	:	:	:	:	:	:	:	:
998 NET ERRORS AND OMISSIONS	:	:	:	:	:	:	:	:	:	:

20.6.

Reporter: European Union Institutions

Partner: USA

	(Mio ECU)									
	1986	1987	1988	1989	1990	1991	1992	1993	1994	1995
	Net									
100 GOODS	:	:	:	:	:	:	-1	-1	-1	-1
200 SERVICES	:	:	:	:	:	:	-9	-8	-11	-11
205 Transportation	:	:	:	:	:	:	0	0	0	0
206 Sea transport	:	:	:	:	:	:	0	0	0	0
207 Passenger transport on sea	:	:	:	:	:	:	0	0	0	0
208 Freight transport on sea	:	:	:	:	:	:	0	0	0	0
209 Support. auxiliary and other services	:	:	:	:	:	:	0	0	0	0
210 Air transport	:	:	:	:	:	:	0	0	0	0
211 Passenger transport by air	:	:	:	:	:	:	0	0	0	0
212 Freight transport by air	:	:	:	:	:	:	0	0	0	0
213 Supporting, auxiliary and other services	:	:	:	:	:	:	0	0	0	0
214 Other transportation	:	:	:	:	:	:	0	0	0	0
236 Travel	:	:	:	:	:	:	0	0	0	0
981 Other services	:	:	:	:	:	:	-9	-9	-11	-11
245 Communications services	:	:	:	:	:	:	0	0	-1	0
249 Construction services	:	:	:	:	:	:	0	0	0	0
253 Insurance services	:	:	:	:	:	:	0	0	0	0
260 Financial services	:	:	:	:	:	:	0	0	0	0
262 Computer and information services	:	:	:	:	:	:	-1	-1	-2	-2
266 Royalties and licence fees	:	:	:	:	:	:	0	0	0	0
268 Other business services	:	:	:	:	:	:	-1	-1	-1	-2
269 Merchanting and other trade-related serv	:	:	:	:	:	:	0	0	0	0
270 Merchanting	:	:	:	:	:	:	0	0	0	0
271 Other trade related services	:	:	:	:	:	:	0	0	0	0
272 Operational leasing	:	:	:	:	:	:	0	0	0	0
273 Misc. business, prof. and technical serv.	:	:	:	:	:	:	-1	-1	-1	-2
274 Legal, account., man., cons. and pub. rel	:	:	:	:	:	:	0	0	0	0
278 Adv., market res. and polling	:	:	:	:	:	:	0	0	0	0
279 Research and development	:	:	:	:	:	:	-1	-1	-1	-2
280 Architect, engin. and other technical	:	:	:	:	:	:	0	0	0	0
281 Agric., mining and on-site processing	:	:	:	:	:	:	0	0	0	0
284 Other	:	:	:	:	:	:	0	0	0	0
285 Serv. between affiliated enterprises, n i e	:	:	:	:	:	:	0	0	0	0
287 Personal, cultural and recreational services	:	:	:	:	:	:	0	0	0	0
288 Audio-visual and related services	:	:	:	:	:	:	0	0	0	0
289 Other personal, cultural and recreational	:	:	:	:	:	:	0	0	0	0
291 Government services, n i e	:	:	:	:	:	:	-6	-7	-7	-7
982 Services not allocated	:	:	:	:	:	:	0	0	0	0
300 INCOME	:	:	:	:	:	:	-793	-931	-933	-765
310 Compensation of employees	:	:	:	:	:	:	0	0	0	0
320 Investment income	:	:	:	:	:	:	-793	-931	-933	-764
379 CURRENT TRANSFERS	:	:	:	:	:	:	-6	-5	-6	-29
993 CURRENT ACCOUNT	:	:	:	:	:	:	-808	-947	-950	-806
994 CAPITAL ACCOUNT	:	:	:	:	:	:	0	0	0	0
010 CURRENT + CAPITAL ACCOUNT	:	:	:	:	:	:	-808	-947	-950	-806
995 FINANCIAL ACCOUNT	:	:	:	:	:	:	157	376	-1 205	-1 690
998 NET ERRORS AND OMISSIONS	:	:	:	:	:	:	0	0	0	0

20.6.

Reporter: European Union Institutions

Partner: USA

	(in %)									
	1986	1987	1988	1989	1990	1991	1992	1993	1994	1995
	Cover ratio									
100 GOODS	:	:	:	:	:	:	0	0	0	0
200 SERVICES	:	:	:	:	:	:	0	0	0	0
205 Transportation	:	:	:	:	:	:	0	0	0	-
206 Sea transport	:	:	:	:	:	:	-	-	-	-
207 Passenger transport on sea	:	:	:	:	:	:	-	-	-	-
208 Freight transport on sea	:	:	:	:	:	:	-	-	-	-
209 Support. auxiliary and other services	:	:	:	:	:	:	-	-	-	-
210 Air transport	:	:	:	:	:	:	-	-	0	-
211 Passenger transport by air	:	:	:	:	:	:	-	-	0	-
212 Freight transport by air	:	:	:	:	:	:	-	-	-	-
213 Supporting, auxiliary and other services	:	:	:	:	:	:	-	-	-	-
214 Other transportation	:	:	:	:	:	:	-	-	0	-
236 Travel	:	:	:	:	:	:	-	-	-	-
981 Other services	:	:	:	:	:	:	0	0	0	0
245 Communications services	:	:	:	:	:	:	0	0	0	-
249 Construction services	:	:	:	:	:	:	-	-	-	-
253 Insurance services	:	:	:	:	:	:	-	-	-	-
260 Financial services	:	:	:	:	:	:	-	-	-	-
262 Computer and information services	:	:	:	:	:	:	0	0	0	0
266 Royalties and licence fees	:	:	:	:	:	:	-	-	-	-
268 Other business services	:	:	:	:	:	:	0	0	0	0
269 Merchanting and other trade-related serv	:	:	:	:	:	:	-	-	-	-
270 Merchanting	:	:	:	:	:	:	-	-	-	-
271 Other trade related services	:	:	:	:	:	:	-	-	-	-
272 Operational leasing	:	:	:	:	:	:	-	-	-	-
273 Misc. business, prof. and technical serv.	:	:	:	:	:	:	0	0	0	0
274 Legal, account., man., cons. and pub. rel	:	:	:	:	:	:	-	-	0	-
278 Adv., market res. and polling	:	:	:	:	:	:	-	-	-	-
279 Research and development	:	:	:	:	:	:	0	0	0	0
280 Architect., engin. and other technical	:	:	:	:	:	:	-	-	-	-
281 Agric., mining and on-site processing	:	:	:	:	:	:	-	-	-	-
284 Other	:	:	:	:	:	:	-	-	-	-
285 Serv. between affiliated enterprises, n/e	:	:	:	:	:	:	-	-	-	-
287 Personal, cultural and recreational services	:	:	:	:	:	:	-	-	-	-
288 Audio-visual and related services	:	:	:	:	:	:	-	-	-	-
289 Other personal, cultural and recreational	:	:	:	:	:	:	-	-	-	-
291 Government services, n/e	:	:	:	:	:	:	0	0	0	0
982 Services not allocated	:	:	:	:	:	:	-	-	-	-
300 INCOME	:	:	:	:	:	:	7	7	6	9
310 Compensation of employees	:	:	:	:	:	:	0	0	0	-
320 Investment Income	:	:	:	:	:	:	7	7	6	9
379 CURRENT TRANSFERS	:	:	:	:	:	:	0	0	0	0
993 CURRENT ACCOUNT	:	:	:	:	:	:	7	7	6	9
994 CAPITAL ACCOUNT	:	:	:	:	:	:	-	-	-	-
010 CURRENT + CAPITAL ACCOUNT	:	:	:	:	:	:	7	7	6	9
995 FINANCIAL ACCOUNT	:	:	:	:	:	:	-	-	-	-
998 NET ERRORS AND OMISSIONS	:	:	:	:	:	:	-	-	-	-

20.7.
Reporter: European Union Institutions
Partner: Japan

	(Mio ECU)									
	1986	1987	1988	1989	1990	1991	1992	1993	1994	1995
	Credit									
100 GOODS	:	:	:	:	:	:	0	0	0	0
200 SERVICES	:	:	:	:	:	:	0	0	0	0
205 Transportation	:	:	:	:	:	:	0	0	0	0
206 Sea transport	:	:	:	:	:	:	0	0	0	0
207 Passenger transport on sea	:	:	:	:	:	:	0	0	0	0
208 Freight transport on sea	:	:	:	:	:	:	0	0	0	0
209 Support. auxiliary and other services	:	:	:	:	:	:	0	0	0	0
210 Air transport	:	:	:	:	:	:	0	0	0	0
211 Passenger transport by air	:	:	:	:	:	:	0	0	0	0
212 Freight transport by air	:	:	:	:	:	:	0	0	0	0
213 Supporting, auxiliary and other services	:	:	:	:	:	:	0	0	0	0
214 Other transportation	:	:	:	:	:	:	0	0	0	0
236 Travel	:	:	:	:	:	:	0	0	0	0
981 Other services	:	:	:	:	:	:	0	0	0	0
245 Communications services	:	:	:	:	:	:	0	0	0	0
249 Construction services	:	:	:	:	:	:	0	0	0	0
253 Insurance services	:	:	:	:	:	:	0	0	0	0
260 Financial services	:	:	:	:	:	:	0	0	0	0
262 Computer and information services	:	:	:	:	:	:	0	0	0	0
266 Royalties and licence fees	:	:	:	:	:	:	0	0	0	0
268 Other business services	:	:	:	:	:	:	0	0	0	0
269 Merchanting and other trade-related serv	:	:	:	:	:	:	0	0	0	0
270 Merchanting	:	:	:	:	:	:	0	0	0	0
271 Other trade related services	:	:	:	:	:	:	0	0	0	0
272 Operational leasing	:	:	:	:	:	:	0	0	0	0
273 Misc. business, prof. and technical serv.	:	:	:	:	:	:	0	0	0	0
274 Legal, account., man, cons and pub rel.	:	:	:	:	:	:	0	0	0	0
278 Adv., market res. and polling	:	:	:	:	:	:	0	0	0	0
279 Research and development	:	:	:	:	:	:	0	0	0	0
280 Architect, engin. and other technical	:	:	:	:	:	:	0	0	0	0
281 Agric., mining and on-site processing	:	:	:	:	:	:	0	0	0	0
284 Other	:	:	:	:	:	:	0	0	0	0
285 Serv. between affiliated enterprises, n i e	:	:	:	:	:	:	0	0	0	0
287 Personal, cultural and recreational services	:	:	:	:	:	:	0	0	0	0
288 Audio-visual and related services	:	:	:	:	:	:	0	0	0	0
289 Other personal, cultural and recreational	:	:	:	:	:	:	0	0	0	0
291 Government services, n i e	:	:	:	:	:	:	0	0	0	0
982 Services not allocated	:	:	:	:	:	:	0	0	0	0
300 INCOME	:	:	:	:	:	:	18	21	20	29
310 Compensation of employees	:	:	:	:	:	:	0	0	0	0
320 Investment income	:	:	:	:	:	:	18	21	20	29
379 CURRENT TRANSFERS	:	:	:	:	:	:	0	0	0	0
993 CURRENT ACCOUNT	:	:	:	:	:	:	19	21	20	29
994 CAPITAL ACCOUNT	:	:	:	:	:	:	0	0	0	0
010 CURRENT + CAPITAL ACCOUNT	:	:	:	:	:	:	19	21	20	29
995 FINANCIAL ACCOUNT	:	:	:	:	:	:	:	:	:	:
998 NET ERRORS AND OMISSIONS	:	:	:	:	:	:	:	:	:	:

20.7.

Reporter: European Union Institutions

Partner: Japan

	<i>(Mio ECU)</i>									
	1986	1987	1988	1989	1990	1991	1992	1993	1994	1995
	Debit									
100 GOODS	:	:	:	:	:	:	0	0	0	0
200 SERVICES	:	:	:	:	:	:	10	11	13	12
205 Transportation	:	:	:	:	:	:	0	0	0	0
206 Sea transport	:	:	:	:	:	:	0	0	0	0
207 Passenger transport on sea	:	:	:	:	:	:	0	0	0	0
208 Freight transport on sea	:	:	:	:	:	:	0	0	0	0
209 Support auxiliary and other services	:	:	:	:	:	:	0	0	0	0
210 Air transport	:	:	:	:	:	:	0	0	0	0
211 Passenger transport by air	:	:	:	:	:	:	0	0	0	0
212 Freight transport by air	:	:	:	:	:	:	0	0	0	0
213 Supporting, auxiliary and other services	:	:	:	:	:	:	0	0	0	0
214 Other transportation	:	:	:	:	:	:	0	0	0	0
236 Travel	:	:	:	:	:	:	0	0	0	0
981 Other services	:	:	:	:	:	:	10	11	13	12
245 Communications services	:	:	:	:	:	:	0	0	0	0
249 Construction services	:	:	:	:	:	:	0	0	0	0
253 Insurance services	:	:	:	:	:	:	0	0	0	0
260 Financial services	:	:	:	:	:	:	0	1	1	0
262 Computer and information services	:	:	:	:	:	:	1	1	2	1
266 Royalties and licence fees	:	:	:	:	:	:	0	0	0	0
268 Other business services	:	:	:	:	:	:	2	2	2	3
269 Merchating and other trade-related serv.	:	:	:	:	:	:	0	0	0	0
270 Merchating	:	:	:	:	:	:	0	0	0	0
271 Other trade related services	:	:	:	:	:	:	0	0	0	0
272 Operational leasing	:	:	:	:	:	:	0	0	0	0
273 Misc. business, prof. and technical serv.	:	:	:	:	:	:	2	2	2	3
274 Legal, account., man., cons. and pub. rel.	:	:	:	:	:	:	0	0	0	0
278 Adv., market res. and polling	:	:	:	:	:	:	0	0	0	0
279 Research and development	:	:	:	:	:	:	2	2	2	3
280 Architect, engin. and other technical	:	:	:	:	:	:	0	0	0	0
281 Agric., mining and on-site processing	:	:	:	:	:	:	0	0	0	0
284 Other	:	:	:	:	:	:	0	0	0	0
285 Serv. between affiliated enterprises, nie	:	:	:	:	:	:	0	0	0	0
287 Personal, cultural and recreational services	:	:	:	:	:	:	0	0	0	0
288 Audio-visual and related services	:	:	:	:	:	:	0	0	0	0
289 Other personal, cultural and recreational	:	:	:	:	:	:	0	0	0	0
291 Government services, n i e	:	:	:	:	:	:	7	7	8	8
982 Services not allocated	:	:	:	:	:	:	0	0	0	0
300 INCOME	:	:	:	:	:	:	341	399	399	55
310 Compensation of employees	:	:	:	:	:	:	0	0	0	0
320 Investment Income	:	:	:	:	:	:	341	399	399	54
379 CURRENT TRANSFERS	:	:	:	:	:	:	1	1	1	3
993 CURRENT ACCOUNT	:	:	:	:	:	:	353	412	413	70
994 CAPITAL ACCOUNT	:	:	:	:	:	:	0	0	0	0
010 CURRENT + CAPITAL ACCOUNT	:	:	:	:	:	:	353	412	413	70
995 FINANCIAL ACCOUNT	:	:	:	:	:	:	:	:	:	:
998 NET ERRORS AND OMISSIONS	:	:	:	:	:	:	:	:	:	:

20.7.

Reporter: European Union Institutions

Partner: Japan

	(Mio ECU)									
	1986	1987	1988	1989	1990	1991	1992	1993	1994	1995
	Net									
100 GOODS	:	:	:	:	:	:	0	0	0	0
200 SERVICES	:	:	:	:	:	:	-10	-11	-13	-12
205 Transportation	:	:	:	:	:	:	0	0	0	0
206 Sea transport	:	:	:	:	:	:	0	0	0	0
207 Passenger transport on sea	:	:	:	:	:	:	0	0	0	0
208 Freight transport on sea	:	:	:	:	:	:	0	0	0	0
209 Support. auxiliary and other services	:	:	:	:	:	:	0	0	0	0
210 Air transport	:	:	:	:	:	:	0	0	0	0
211 Passenger transport by air	:	:	:	:	:	:	0	0	0	0
212 Freight transport by air	:	:	:	:	:	:	0	0	0	0
213 Supporting, auxiliary and other services	:	:	:	:	:	:	0	0	0	0
214 Other transportation	:	:	:	:	:	:	0	0	0	0
236 Travel	:	:	:	:	:	:	0	0	0	0
981 Other services	:	:	:	:	:	:	-10	-11	-13	-12
245 Communications services	:	:	:	:	:	:	0	0	0	0
249 Construction services	:	:	:	:	:	:	0	0	0	0
253 Insurance services	:	:	:	:	:	:	0	0	0	0
260 Financial services	:	:	:	:	:	:	0	-1	-1	0
262 Computer and information services	:	:	:	:	:	:	-1	-1	-2	-1
266 Royalties and licence fees	:	:	:	:	:	:	0	0	0	0
268 Other business services	:	:	:	:	:	:	-2	-2	-2	-3
269 Merchanting and other trade-related serv.	:	:	:	:	:	:	0	0	0	0
270 Merchanting	:	:	:	:	:	:	0	0	0	0
271 Other trade related services	:	:	:	:	:	:	0	0	0	0
272 Operational leasing	:	:	:	:	:	:	0	0	0	0
273 Misc. business, prof and technical serv.	:	:	:	:	:	:	-2	-2	-2	-3
274 Legal, account, man., cons. and pub. rel.	:	:	:	:	:	:	0	0	0	0
278 Adv., market res and polling	:	:	:	:	:	:	0	0	0	0
279 Research and development	:	:	:	:	:	:	-2	-2	-2	-3
280 Architect, engin and other technical	:	:	:	:	:	:	0	0	0	0
281 Agric, mining and on-site processing	:	:	:	:	:	:	0	0	0	0
284 Other	:	:	:	:	:	:	0	0	0	0
285 Serv. between affiliated enterprises, nie	:	:	:	:	:	:	0	0	0	0
287 Personal, cultural and recreational services	:	:	:	:	:	:	0	0	0	0
288 Audio-visual and related services	:	:	:	:	:	:	0	0	0	0
289 Other personal, cultural and recreational	:	:	:	:	:	:	0	0	0	0
291 Government services, n i e	:	:	:	:	:	:	-7	-7	-8	-8
982 Services not allocated	:	:	:	:	:	:	0	0	0	0
300 INCOME	:	:	:	:	:	:	-323	-379	-379	-26
310 Compensation of employees	:	:	:	:	:	:	0	0	0	0
320 Investment Income	:	:	:	:	:	:	-322	-379	-379	-25
379 CURRENT TRANSFERS	:	:	:	:	:	:	-1	-1	-1	-3
993 CURRENT ACCOUNT	:	:	:	:	:	:	-334	-391	-393	-41
994 CAPITAL ACCOUNT	:	:	:	:	:	:	0	0	0	0
010 CURRENT + CAPITAL ACCOUNT	:	:	:	:	:	:	-334	-391	-393	-41
995 FINANCIAL ACCOUNT	:	:	:	:	:	:	138	266	-604	-820
998 NET ERRORS AND OMISSIONS	:	:	:	:	:	:	0	0	0	0

20.7.

Reporter: European Union Institutions

Partner: Japan

(in %)

	1986	1987	1988	1989	1990	1991	1992	1993	1994	1995
	Cover ratio									
100 GOODS	:	:	:	:	:	:	-	-	-	-
200 SERVICES	:	:	:	:	:	:	3	1	1	0
205 Transportation	:	:	:	:	:	:	0	0	0	-
206 Sea transport	:	:	:	:	:	:	-	-	-	-
207 Passenger transport on sea	:	:	:	:	:	:	-	-	-	-
208 Freight transport on sea	:	:	:	:	:	:	-	-	-	-
209 Support. auxiliary and other services	:	:	:	:	:	:	-	-	-	-
210 Air transport	:	:	:	:	:	:	-	-	-	-
211 Passenger transport by air	:	:	:	:	:	:	-	-	-	-
212 Freight transport by air	:	:	:	:	:	:	-	-	-	-
213 Supporting, auxiliary and other services	:	:	:	:	:	:	-	-	-	-
214 Other transportation	:	:	:	:	:	:	-	-	-	-
236 Travel	:	:	:	:	:	:	-	-	-	-
981 Other services	:	:	:	:	:	:	3	1	1	0
245 Communications services	:	:	:	:	:	:	0	0	0	-
249 Construction services	:	:	:	:	:	:	-	-	-	-
253 Insurance services	:	:	:	:	:	:	-	-	-	-
260 Financial services	:	:	:	:	:	:	75	17	13	-
262 Computer and information services	:	:	:	:	:	:	0	0	0	0
266 Royalties and licence fees	:	:	:	:	:	:	-	-	-	-
268 Other business services	:	:	:	:	:	:	0	0	0	0
269 Merchanting and other trade-related serv	:	:	:	:	:	:	-	-	-	-
270 Merchanting	:	:	:	:	:	:	-	-	-	-
271 Other trade related services	:	:	:	:	:	:	-	-	-	-
272 Operational leasing	:	:	:	:	:	:	-	-	-	-
273 Misc. business, prof. and technical serv	:	:	:	:	:	:	0	0	0	0
274 Legal, account., man., cons. and pub. rel.	:	:	:	:	:	:	-	-	-	-
278 Adv., market res and polling	:	:	:	:	:	:	-	-	-	-
279 Research and development	:	:	:	:	:	:	0	0	0	0
280 Architect, engin. and other technical	:	:	:	:	:	:	-	-	-	-
281 Agric., mining and on-site processing	:	:	:	:	:	:	-	-	-	-
284 Other	:	:	:	:	:	:	-	-	-	-
285 Serv between affiliated enterprises, n i e	:	:	:	:	:	:	-	-	-	-
287 Personal, cultural and recreational services	:	:	:	:	:	:	-	-	-	-
288 Audio-visual and related services	:	:	:	:	:	:	-	-	-	-
289 Other personal, cultural and recreational	:	:	:	:	:	:	-	-	-	-
291 Government services, n i e	:	:	:	:	:	:	0	0	0	0
982 Services not allocated	:	:	:	:	:	:	-	-	-	-
300 INCOME	:	:	:	:	:	:	5	5	5	53
310 Compensation of employees	:	:	:	:	:	:	0	0	0	-
320 Investment Income	:	:	:	:	:	:	5	5	5	54
379 CURRENT TRANSFERS	:	:	:	:	:	:	8	8	8	0
993 CURRENT ACCOUNT	:	:	:	:	:	:	5	5	5	41
994 CAPITAL ACCOUNT	:	:	:	:	:	:	-	-	-	-
010 CURRENT + CAPITAL ACCOUNT	:	:	:	:	:	:	5	5	5	41
995 FINANCIAL ACCOUNT	:	:	:	:	:	:	-	-	-	-
998 NET ERRORS AND OMISSIONS	:	:	:	:	:	:	-	-	-	-

21.1.

Reporter: USA

Partner: World

	(Mio ECU)									
	1986	1987	1988	1989	1990	1991	1992	1993	1994	1995
	Credit									
100 GOODS	226 936	216 950	270 812	328 689	305 809	336 449	339 231	390 121	422 408	440 318
200 SERVICES	87 412	84 711	92 905	115 022	115 567	131 611	140 090	161 354	167 291	163 500
205 Transportation	21 710	21 103	24 044	28 312	29 263	30 830	31 138	34 588	36 104	35 624
206 Sea transport	3 066	3 371	3 739	3 974
207 Passenger transport on sea
208 Freight transport on sea	3 237	2 950	3 171	3 536	3 224	3 228	3 066	3 371	3 739	3 974
209 Support. auxiliary and other services
210 Air transport	6 467	6 924	8 762	11 234	13 927	14 991	14 796	16 588	17 032	16 823
211 Passenger transport by air	5 672	6 072	7 591	9 673	12 017	12 794	12 802	14 185	14 361	14 170
212 Freight transport by air	796	851	1 171	1 560	1 910	2 197	1 994	2 402	2 671	2 654
213 Supporting, auxiliary and other services
214 Other transportation	12 005	11 230	12 111	13 542	12 112	12 611	13 276	14 629	15 332	14 827
236 Travel	20 713	20 431	24 892	32 863	33 783	39 047	42 171	49 424	49 110	46 740
981 Other services	32 532	32 071	31 988	37 607	36 908	44 083	55 219	63 186	67 638	67 524
245 Communications services	1 856	1 830	1 857	2 286	2 148	2 656	2 222	2 378	2 414	2 177
249 Construction services	771	579	668	852	681	1 193	1 491	2 056	2 069	2 005
253 Insurance services	2 002	1 556	879	425	590	844	941	871	1 268	1 067
260 Financial services	3 354	3 235	3 240	4 571	3 470	4 016	4 225	4 269	4 730	4 670
262 Computer and information services
266 Royalties and licence fees	8 055	8 449	9 828	12 308	12 795	14 291	15 351	16 477	17 885	19 784
268 Other business services	19 495	22 254	25 030	23 904
269 Merchanting and other trade-related serv.
270 Merchanting
271 Other trade related services
272 Operational leasing
273 Misc. business, prof. and technical serv.	3 068	2 543	3 332	3 936	4 035	6 612	19 495	22 254	25 030	23 904
274 Legal, account., man., cons. and pub. rel.	1 992	1 939	2 314	2 138
278 Adv., market res. and polling	96	95	123	132	102	221	243	289	411	390
279 Research and development	471	396	439	478
280 Architect., engin. and other technical	163	229	459	469
281 Agric., mining and on-site processing
284 Other	4 073	5 107	6 139	5 554
285 Serv. between affiliated enterprises, nie	0	0	0
287 Personal, cultural and recreational services	.	999	967	1 579	1 624	1 637	1 823	2 950	3 203	3 075
288 Audio-visual and related services	1 823	2 950	3 203	3 075
289 Other personal, cultural and recreational
291 Government services, n i e	12 338	12 880	11 216	11 649	11 565	12 835	9 671	11 939	11 042	10 841
982 Services not allocated	12 457	11 106	11 981	16 240	15 612	17 652	11 562	14 147	14 439	13 612
300 INCOME	82 245	69 059	97 194	124 069	109 176	95 804	78 797	76 106	91 133	98 125
310 Compensation of employees	107	104	110	109	94	105	123	137	135	122
320 Investment income	82 138	68 954	97 084	123 960	109 082	95 699	78 673	75 969	90 998	98 003
379 CURRENT TRANSFERS	0	0	0	0	0	0	0	0	0	0
993 CURRENT ACCOUNT	558 117	627 581	680 832	701 943
994 CAPITAL ACCOUNT	401	395	405
010 CURRENT + CAPITAL ACCOUNT	396 593	370 720	460 810	567 781	530 552	563 864	558 448	627 982	681 227	702 349
995 FINANCIAL ACCOUNT
998 NET ERRORS AND OMISSIONS

21.1.

Reporter: USA

Partner: World

	(Mio ECU)									
	1986	1987	1988	1989	1990	1991	1992	1993	1994	1995
	Debit									
100 GOODS	374 351	355 299	378 178	433 299	391 458	396 221	413 267	503 365	562 062	572 904
200 SERVICES	80 276	77 474	81 939	91 590	91 031	93 984	94 104	107 193	112 488	108 751
205 Transportation	23 593	21 739	23 057	26 240	26 655	26 881	27 803	32 143	34 358	33 271
206 Sea transport	7 140	8 565	9 220	8 511
207 Passenger transport on sea
208 Freight transport on sea	8 775	7 253	7 926	8 524	8 083	7 742	7 140	8 565	9 220	8 511
209 Support auxiliary and other services
210 Air transport	8 694	8 259	8 419	9 482	10 006	9 901	9 962	11 863	13 281	13 398
211 Passenger transport by air	6 610	6 315	6 536	7 488	8 272	8 080	8 132	9 661	10 832	10 943
212 Freight transport by air	2 084	1 944	1 882	1 994	1 734	1 821	1 830	2 202	2 449	2 456
213 Supporting, auxiliary and other services
214 Other transportation	6 125	6 227	6 712	8 235	8 565	9 239	10 700	11 715	11 858	11 362
236 Travel	26 330	25 414	27 158	30 331	29 339	28 505	29 699	34 768	36 806	35 057
981 Other services	25 676	25 157	26 011	26 938	27 002	29 443	34 161	37 509	38 247	37 564
245 Communications services	3 305	3 239	3 870	4 695	4 386	5 333	4 662	5 436	5 821	5 178
249 Construction services	308	141	260	402	134	254	201	272	259	233
253 Insurance services	2 236	2 810	2 222	747	1 500	1 991	1 020	2 643	3 179	3 426
260 Financial services	1 797	1 801	1 400	1 866	1 944	2 153	2 712	1 171	1 354	1 305
262 Computer and information services
266 Royalties and licence fees	1 414	1 586	1 801	2 241	2 426	3 246	3 443	3 953	4 023	4 684
268 Other business services	9 163	11 532	12 359	12 972
269 Merchanting and other trade-related serv.
270 Merchanting
271 Other trade related services
272 Operational leasing
273 Misc. business, prof. and technical serv.	864	922	1 214	1 288	1 245	1 446	9 163	11 532	12 359	12 972
274 Legal, account., man., cons and pub. rel	427	519	594	579
278 Adv , market res and polling	78	111	159	207	191	243	347	552	609	524
279 Research and development	173	204	247	212
280 Architect., engin. and other technical	86	121	84	117
281 Agric , mining and on-site processing
284 Other	666	1 068	942	1 048
285 Serv. between affiliated enterprises, nie
287 Personal, cultural and recreational services	.	54	423	101	88	71	529	91	366	152
288 Audio-visual and related services	529	91	366	152
289 Other personal, cultural and recreational
291 Government services, n i e	15 664	14 604	14 821	15 598	15 279	14 950	12 431	12 411	10 886	9 614
982 Services not allocated	4 676	5 163	5 713	8 081	8 036	9 155	2 441	2 774	3 077	2 859
300 INCOME	83 545	78 653	93 201	127 055	99 407	84 022	94 690	102 996	119 942	136 661
310 Compensation of employees	847	771	814	935	888	936	909	1 076	1 118	1 040
320 Investment income	82 697	77 882	92 387	126 120	98 520	83 085	93 781	101 920	118 824	135 621
379 CURRENT TRANSFERS	24 565	19 988	21 123	23 722	26 443	-5 396	24 732	32 143	34 383	26 808
993 CURRENT ACCOUNT	626 793	745 698	828 875	845 124
994 CAPITAL ACCOUNT	572	908	329
010 CURRENT + CAPITAL ACCOUNT	562 736	531 414	574 441	675 666	608 339	568 831	626 793	746 270	829 783	845 452
995 FINANCIAL ACCOUNT
998 NET ERRORS AND OMISSIONS

21.1.

Reporter: USA

Partner: World

	(Mio ECU)									
	1986	1987	1988	1989	1990	1991	1992	1993	1994	1995
	Net									
100 GOODS	-147 415	-138 349	-107 367	-104 610	-85 649	-59 773	-74 036	-113 244	-139 654	-132 586
200 SERVICES	7 136	7 237	10 966	23 432	24 536	37 627	45 986	54 161	54 803	54 750
205 Transportation	-1 884	-636	988	2 071	2 609	3 949	3 335	2 445	1 745	2 353
206 Sea transport	:	:	:	:	:	:	-4 074	-5 195	-5 480	-4 537
207 Passenger transport on sea	:	:	:	:	:	:	:	:	:	:
208 Freight transport on sea	-5 538	-4 303	-4 754	-4 988	-4 859	-4 514	-4 074	-5 195	-5 480	-4 537
209 Support auxiliary and other services	:	:	:	:	:	:	:	:	:	:
210 Air transport	-2 226	-1 335	343	1 752	3 921	5 090	4 834	4 725	3 751	3 425
211 Passenger transport by air	-938	-243	1 055	2 186	3 745	4 714	4 670	4 524	3 529	3 227
212 Freight transport by air	-1 288	-1 093	-711	-434	177	375	164	201	222	198
213 Supporting, auxiliary and other services	:	:	:	:	:	:	:	:	:	:
214 Other transportation	5 880	5 002	5 399	5 307	3 547	3 372	2 575	2 915	3 475	3 465
236 Travel	-5 617	-4 983	-2 266	2 532	4 445	10 542	12 472	14 656	12 303	11 683
981 Other services	6 856	6 913	5 976	10 670	9 906	14 640	21 058	25 687	29 392	29 960
245 Communications services	-1 449	-1 409	-2 013	-2 408	-2 237	-2 677	-2 440	-3 057	-3 407	-3 001
249 Construction services	465	438	408	450	548	939	1 290	1 783	1 810	1 772
253 Insurance services	-235	-1 255	-1 344	-322	-910	-1 147	-79	-1 772	-1 913	-2 359
260 Financial services	1 557	1 434	1 839	2 705	1 525	1 863	1 513	3 098	3 375	3 365
262 Computer and information services	:	:	:	:	:	:	:	:	:	:
266 Royalties and licence fees	6 640	6 863	8 027	10 067	10 369	11 045	11 908	12 524	13 861	15 100
268 Other business services	:	:	:	:	:	:	10 331	10 722	12 671	10 933
269 Merchanting and other trade-related serv	:	:	:	:	:	:	:	:	:	:
270 Merchanting	:	:	:	:	:	:	:	:	:	:
271 Other trade related services	:	:	:	:	:	:	:	:	:	:
272 Operational leasing	:	:	:	:	:	:	:	:	:	:
273 Misc. business, prof. and technical serv.	2 204	1 621	2 118	2 648	2 790	5 166	10 331	10 722	12 671	10 933
274 Legal, account, man., cons. and pub. rel.	:	:	:	:	:	:	1 565	1 419	1 720	1 559
278 Adv., market res. and polling	17	-16	-36	-75	-89	-22	-104	-263	-198	-135
279 Research and development	:	:	:	:	:	:	297	192	192	266
280 Architect., engin. and other technical	:	:	:	:	:	:	77	108	375	352
281 Agric., mining and on-site processing	:	:	:	:	:	:	:	:	:	:
284 Other	:	:	:	:	:	:	3 407	4 038	5 197	4 506
285 Serv. between affiliated enterprises, nie	:	:	:	:	:	:	:	:	:	:
287 Personal, cultural and recreational services	:	945	545	1 479	1 536	1 566	1 293	2 859	2 837	2 923
288 Audio-visual and related services	:	:	:	:	:	:	1 293	2 859	2 837	2 923
289 Other personal, cultural and recreational	:	:	:	:	:	:	:	:	:	:
291 Government services, n i e	-3 326	-1 725	-3 604	-3 948	-3 714	-2 115	-2 759	-471	156	1 227
982 Services not allocated	7 781	5 943	6 268	8 159	7 576	8 497	9 121	11 373	11 363	10 753
300 INCOME	-1 300	-9 594	3 992	-2 985	9 769	11 782	-15 893	-26 890	-28 809	-38 536
310 Compensation of employees	-741	-667	-704	-826	-793	-831	-786	-939	-984	-917
320 Investment income	-559	-8 927	4 697	-2 159	10 562	12 613	-15 108	-25 950	-27 826	-37 618
379 CURRENT TRANSFERS	-24 565	-19 988	-21 123	-23 722	-26 443	5 396	-24 732	-32 143	-34 383	-26 808
993 CURRENT ACCOUNT	:	:	:	:	:	:	-68 676	-118 117	-148 043	-143 180
994 CAPITAL ACCOUNT	:	:	:	:	:	:	:	-171	-513	78
010 CURRENT + CAPITAL ACCOUNT	-166 143	-160 694	-113 531	-107 885	-77 787	-4 967	-68 345	-118 288	-148 556	-143 104
995 FINANCIAL ACCOUNT	:	:	:	:	:	:	:	:	:	:
998 NET ERRORS AND OMISSIONS	:	:	:	:	:	:	:	:	:	:

21.1.

Reporter: USA

Partner: World

	(in %)									
	1986	1987	1988	1989	1990	1991	1992	1993	1994	1995
	Cover ratio									
100 GOODS	61	61	72	76	78	85	82	78	75	77
200 SERVICES	109	109	113	126	127	140	149	151	149	150
205 Transportation	92	97	104	108	110	115	112	108	105	107
206 Sea transport	.	:	:	:	:	.	43	39	41	47
207 Passenger transport on sea	:	:	:	:	.	:	.	.	:	:
208 Freight transport on sea	37	41	40	41	40	42	43	39	41	47
209 Support. auxiliary and other services	:
210 Air transport	74	84	104	118	139	151	149	140	128	126
211 Passenger transport by air	86	96	116	129	145	158	157	147	133	129
212 Freight transport by air	38	44	62	78	110	121	109	109	109	108
213 Supporting, auxiliary and other services
214 Other transportation	196	180	180	164	141	136	124	125	129	130
238 Travel	79	80	92	108	115	137	142	142	133	133
981 Other services	127	127	123	140	137	150	162	168	177	180
245 Communications services	56	56	48	49	49	50	48	44	41	42
249 Construction services	252	411	257	212	508	470	742	755	799	860
253 Insurance services	90	55	40	57	39	42	92	33	40	31
260 Financial services	187	180	231	245	178	187	156	365	349	358
262 Computer and information services	.	:
266 Royalties and licence fees	570	533	546	549	527	440	446	417	445	422
268 Other business services	213	193	203	184
269 Merchanting and other trade-related serv.
270 Merchanting	:	:
271 Other trade related services
272 Operational leasing	:	:
273 Misc. business, prof. and technical serv	355	276	274	306	324	457	213	193	203	184
274 Legal, account, man., cons and pub. rel.	:	:	467	373	390	369
278 Adv., market res. and polling	123	86	77	64	53	91	70	52	67	74
279 Research and development	:	272	194	178	226
280 Architect., engin and other technical	.	:	190	189	546	401
281 Agnc., mining and on-site processing	.	:
284 Other	612	478	651	530
285 Serv. between affiliated enterprises, n i e	.	:
287 Personal, cultural and recreational services	:	1 850	229	1 563	1 845	2 306	345	3 229	876	2 021
288 Audio-visual and related services	345	3 229	876	2 021
289 Other personal, cultural and recreational
291 Government services, n i e	79	88	76	75	76	86	78	96	101	113
982 Services not allocated	266	215	210	201	194	193	474	510	469	476
300 INCOME	98	88	104	98	110	114	83	74	76	72
310 Compensation of employees	13	13	14	12	11	11	14	13	12	12
320 Investment income	99	89	105	98	111	115	84	75	77	72
379 CURRENT TRANSFERS	0	0	0	0	0	-	0	0	0	0
993 CURRENT ACCOUNT	:	:	:	:	:	:	89	84	82	83
994 CAPITAL ACCOUNT	:	:	:	:	:	:	:	70	44	123
010 CURRENT + CAPITAL ACCOUNT	70	70	80	84	87	99	89	84	82	83
995 FINANCIAL ACCOUNT
998 NET ERRORS AND OMISSIONS

21.2.

Reporter: USA

Partner: Intra EUR12

	(Mio ECU)									
	1986	1987	1988	1989	1990	1991	1992	1993	1994	1995
	Credit									
100 GOODS	52 675	51 595	62 973	76 712	75 633	81 740	77 516	81 120	84 428	92 875
200 SERVICES	22 806	24 241	26 883	34 108	32 984	37 782	43 291	47 863	46 340	48 739
205 Transportation	5 868	5 549	6 480	8 101	8 320	8 590	9 587	9 527	9 649	9 636
206 Sea transport				:			820	808	815	885
207 Passenger transport on sea		:		:			:	:	:	:
208 Freight transport on sea	457	350	446	748	718	728	820	808	815	885
209 Support. auxiliary and other services	:	:		:			:	:	:	:
210 Air transport	1 986	2 404	3 093	3 723	4 551	4 938	5 198	5 412	4 973	5 045
211 Passenger transport by air	1 739	2 143	2 727	3 205	3 931	4 256	4 612	4 705	4 238	4 318
212 Freight transport by air	248	260	366	518	620	682	586	707	736	727
213 Supporting, auxiliary and other services	:			:			:	:	:	:
214 Other transportation	3 424	2 795	2 940	3 630	3 052	2 924	3 549	3 307	3 861	3 706
236 Travel	4 721	5 324	6 255	7 618	7 415	9 021	10 933	13 517	12 794	13 261
981 Other services	8 861	10 045	10 111	12 700	11 800	14 122	20 873	22 524	21 799	23 724
245 Communications services	546	540	582	702	617	705	669	613	584	516
249 Construction services	101	55	105	84	96	228	174	210	316	167
253 Insurance services	354	433	54	-89	-309	-73	-123	139	171	222
260 Financial services	997	1 275	1 078	1 465	852	1 029	1 208	1 419	1 661	1 695
262 Computer and information services	:	:		:			:	:	:	:
266 Royalties and licence fees	3 908	4 224	4 812	5 911	6 593	7 309	4 621	7 822	7 925	9 905
268 Other business services	:	:		:			11 073	7 910	7 386	7 929
269 Merchanting and other trade-related serv	:			:			:			
270 Merchanting	:	:		:			:			
271 Other trade related services	:	:		:			:			
272 Operational leasing	:	:		:			:			
273 Misc. business, prof. and technical serv	625	575	792	975	1 003	2 024	11 073	7 910	7 386	7 929
274 Legal, account, man, cons and pub. rel	:			:			599	781	859	785
278 Adv., market res and polling	21	20	22	15	17	54	62	120	73	101
279 Research and development	:	:		:			96	94	113	177
280 Architect., engin and other technical	:	:		:			30	50	45	54
281 Agric., mining and on-site processing	:			:			:			
284 Other	:			:			1 218	1 751	1 725	1 935
285 Serv between affiliated enterprises, n/a	:			:				0	0	0
287 Personal, cultural and recreational services	:	574	576	978	975	1 028	1 119	1 912	1 965	1 886
288 Audio-visual and related services	:	:		:			1 119	1 912	1 965	1 886
289 Other personal, cultural and recreational	:	:		:			:			
291 Government services, n/a	1 708	2 370	2 112	2 675	1 973	1 872	1 585	2 498	1 790	1 404
982 Services not allocated	3 358	3 323	4 038	5 688	5 448	6 049	1 918	2 295	2 097	2 118
300 INCOME	24 006	22 985	31 157	40 834	35 651	32 953	26 588	35 935	41 497	51 579
310 Compensation of employees							41	0	0	0
320 Investment income	24 006	22 985	31 157	40 834	35 651	32 953	26 547	35 935	41 497	51 579
379 CURRENT TRANSFERS	0	0	0	0	0	0	1 235	1 039	931	1 057
993 CURRENT ACCOUNT	:	:		:			148 631	165 958	173 196	184 251
994 CAPITAL ACCOUNT	:	:		:			:	:	:	:
010 CURRENT + CAPITAL ACCOUNT	99 487	98 821	121 013	151 655	144 268	152 475	:	:	:	:
995 FINANCIAL ACCOUNT	:	:		:			:	:	:	:
998 NET ERRORS AND OMISSIONS	:	:		:			:	:	:	:

21.2.

Reporter: USA

Partner: Intra EUR12

(Mio ECU)

	1986	1987	1988	1989	1990	1991	1992	1993	1994	1995
	Debit									
100 GOODS	75 356	70 628	72 759	77 614	71 761	69 229	72 401	87 309	94 481	102 593
200 SERVICES	30 124	29 479	30 817	34 901	35 234	35 893	35 118	38 033	39 444	38 942
205 Transportation	6 673	6 321	6 968	8 492	9 157	8 508	7 670	9 527	10 516	10 368
206 Sea transport	:	:	:	:	:	:	1 442	1 633	2 108	1 959
207 Passenger transport on sea	:	:	:	:	:	:	:	:	:	:
208 Freight transport on sea	1 976	1 530	1 673	1 885	1 711	1 379	1 442	1 633	2 108	1 959
209 Support. auxiliary and other services	:	:	:	:	:	:	:	:	:	:
210 Air transport	3 187	3 135	3 179	3 843	4 484	4 108	4 067	4 853	5 373	5 698
211 Passenger transport by air	2 583	2 595	2 618	3 201	3 918	3 563	3 507	4 210	4 632	4 881
212 Freight transport by air	605	540	561	643	566	545	559	643	741	817
213 Supporting, auxiliary and other services	:	:	:	:	:	:	:	:	:	:
214 Other transportation	1 509	1 655	2 116	2 764	2 962	3 021	2 161	3 041	3 035	2 712
235 Travel	8 445	7 858	8 471	9 489	9 401	8 210	8 974	10 697	11 387	11 578
981 Other services	13 055	12 950	12 914	13 048	12 793	14 628	17 733	17 015	16 644	16 195
245 Communications services	779	789	984	1 167	1 049	1 288	1 721	1 055	996	833
249 Construction services	50	23	112	128	28	38	45	62	48	43
253 Insurance services	641	1 112	602	-359	-81	473	-479	1 214	1 243	1 383
260 Financial services	1 132	1 008	736	988	1 005	1 109	1 510	581	604	585
262 Computer and information services	:	:	:	:	:	:	:	:	:	:
266 Royalties and licence fees	702	873	942	1 234	1 350	1 822	1 270	2 063	2 257	2 631
268 Other business services	:	:	:	:	:	:	5 494	4 588	5 374	5 466
269 Merchanting and other trade-related serv.	:	:	:	:	:	:	:	:	:	:
270 Merchanting	:	:	:	:	:	:	:	:	:	:
271 Other trade related services	:	:	:	:	:	:	:	:	:	:
272 Operational leasing	:	:	:	:	:	:	:	:	:	:
273 Misc. business, prof. and technical serv.	290	324	429	418	389	501	5 494	4 588	5 374	5 466
274 Legal, account., man., cons. and pub. rel.	:	:	:	:	:	:	157	202	240	251
278 Adv., market res. and polling	26	38	47	66	47	77	95	173	216	183
279 Research and development	:	:	:	:	:	:	72	74	102	96
280 Architect, engin. and other technical	:	:	:	:	:	:	35	47	45	28
281 Agric., mining and on-site processing	:	:	:	:	:	:	:	:	:	:
284 Other	:	:	:	:	:	:	254	564	504	592
285 Serv. between affiliated enterprises, n i e	:	:	:	:	:	:	:	:	:	:
287 Personal, cultural and recreational services	:	29	28	55	68	42	375	53	85	82
288 Audio-visual and related services	:	:	:	:	:	:	375	53	85	82
289 Other personal, cultural and recreational	:	:	:	:	:	:	:	:	:	:
291 Government services, n i e	9 436	8 792	9 082	9 415	8 984	9 355	7 601	7 399	6 037	5 173
982 Services not allocated	1 952	2 350	2 464	3 871	3 883	4 547	741	795	898	800
300 INCOME	28 934	30 369	34 291	45 128	34 056	32 715	42 163	43 209	54 631	64 400
310 Compensation of employees	:	:	:	:	:	:	404	0	0	0
320 Investment Income	28 934	30 369	34 291	45 128	34 056	32 715	41 759	43 209	54 631	64 400
379 CURRENT TRANSFERS	-350	-458	-692	-776	-1 083	-5 148	0	0	0	0
993 CURRENT ACCOUNT	:	:	:	:	:	:	149 682	168 552	188 557	205 935
994 CAPITAL ACCOUNT	:	:	:	:	:	:	:	:	:	:
010 CURRENT + CAPITAL ACCOUNT	134 064	130 018	137 175	156 864	139 968	132 689	:	:	:	:
995 FINANCIAL ACCOUNT	:	:	:	:	:	:	:	:	:	:
998 NET ERRORS AND OMISSIONS	:	:	:	:	:	:	:	:	:	:

21.2.

Reporter: USA

Partner: Intra EUR12

(Mio ECU)

	1986	1987	1988	1989	1990	1991	1992	1993	1994	1995
	Net									
100 GOODS	-22 681	-19 033	-9 786	-901	3 872	12 511	5 115	-6 189	-10 053	-9 718
200 SERVICES	-7 318	-5 238	-3 934	-792	-2 251	1 889	8 174	9 830	6 895	9 797
205 Transportation	-805	-772	-488	-391	-837	82	1 897	0	-867	-732
206 Sea transport	:	:	:	:	:	:	-622	-825	-1 294	-1 074
207 Passenger transport on sea	:	:	:	:	:	:	:	:	:	:
208 Freight transport on sea	-1 519	-1 180	-1 227	-1 137	-993	-651	-622	-825	-1 294	-1 074
209 Support. auxiliary and other services	:	:	:	:	:	:	:	:	:	:
210 Air transport	-1 201	-732	-85	-120	67	830	1 132	558	-399	-653
211 Passenger transport by air	-844	-452	109	5	13	693	1 105	494	-394	-563
212 Freight transport by air	-357	-280	-195	-124	54	137	27	64	-5	-89
213 Supporting, auxiliary and other services	:	:	:	:	:	:	:	:	:	:
214 Other transportation	1 915	1 140	825	866	90	-98	1 388	266	826	995
236 Travel	-3 724	-2 534	-2 217	-1 871	-1 987	810	1 959	2 820	1 407	1 683
981 Other services	-4 193	-2 905	-2 803	-348	-993	-505	3 140	5 510	5 155	7 529
245 Communications services	-234	-249	-403	-466	-432	-583	-1 052	-442	-412	-317
249 Construction services	51	32	-7	-44	68	190	129	148	268	124
253 Insurance services	-288	-679	-548	270	-228	-546	356	-1 075	-1 072	-1 161
260 Financial services	-135	266	342	477	-154	-80	-302	839	1 058	1 110
262 Computer and information services	:	:	:	:	:	:	:	:	:	:
266 Royalties and licence fees	3 206	3 351	3 870	4 677	5 243	5 487	3 350	5 759	5 668	7 274
268 Other business services	:	:	:	:	:	:	5 579	3 323	2 012	2 463
269 Merchanting and other trade-related serv.	:	:	:	:	:	:	:	:	:	:
270 Merchanting	:	:	:	:	:	:	:	:	:	:
271 Other trade related services	:	:	:	:	:	:	:	:	:	:
272 Operational leasing	:	:	:	:	:	:	:	:	:	:
273 Misc business, prof and technical serv	335	251	364	556	614	1 523	5 579	3 323	2 012	2 463
274 Legal, account., man , cons and pub rel	:	:	:	:	:	:	442	580	620	534
278 Adv., market res. and polling	-5	-18	-25	-51	-30	-23	-32	-54	-143	-83
279 Research and development	:	:	:	:	:	:	23	20	12	81
280 Architect., engin. and other technical	:	:	:	:	:	:	-5	3	0	26
281 Agric , mining and on-site processing	:	:	:	:	:	:	:	:	:	:
284 Other	:	:	:	:	:	:	964	1 187	1 221	1 343
285 Serv between affiliated enterprises, nie	:	:	:	:	:	:	:	:	:	:
287 Personal, cultural and recreational services	:	545	548	923	907	986	743	1 859	1 881	1 804
288 Audio-visual and related services	:	:	:	:	:	:	743	1 859	1 881	1 804
289 Other personal, cultural and recreational	:	:	:	:	:	:	:	:	:	:
291 Government services, n i e	-7 728	-6 422	-6 970	-6 741	-7 011	-7 483	-6 017	-4 901	-4 247	-3 768
982 Services not allocated	1 404	973	1 574	1 817	1 566	1 503	1 177	1 500	1 200	1 318
300 INCOME	-4 928	-7 383	-3 133	-4 293	1 595	238	-15 575	-7 274	-13 135	-12 821
310 Compensation of employees	:	:	:	:	:	:	-364	0	0	0
320 Investment Income	-4 928	-7 383	-3 133	-4 293	1 595	238	-15 212	-7 274	-13 135	-12 821
379 CURRENT TRANSFERS	350	458	692	778	1 083	5 148	1 235	1 039	931	1 057
993 CURRENT ACCOUNT	:	:	:	:	:	:	-1 052	-2 594	-15 361	-11 684
994 CAPITAL ACCOUNT	:	:	:	:	:	:	:	:	:	:
010 CURRENT + CAPITAL ACCOUNT	-34 577	-31 197	-16 162	-5 209	4 300	19 786	:	:	:	:
995 FINANCIAL ACCOUNT	:	:	:	:	:	:	:	:	:	:
998 NET ERRORS AND OMISSIONS	:	:	:	:	:	:	:	:	:	:

21.2.

Reporter: USA

Partner: Intra EUR12

	(in %)									
	1986	1987	1988	1989	1990	1991	1992	1993	1994	1995
	Cover ratio									
100 GOODS	70	73	87	99	105	118	107	93	89	81
200 SERVICES	76	82	87	98	94	105	123	126	117	125
205 Transportation	88	88	93	95	91	101	125	100	92	93
206 Sea transport	:	.	.	:	:	.	57	49	39	45
207 Passenger transport on sea	:	:	:	.	.	:	:	:	.	.
208 Freight transport on sea	23	23	27	40	42	53	57	49	39	45
209 Support. auxiliary and other services	:	:	:	:	:	:
210 Air transport	62	77	97	97	101	120	128	112	93	89
211 Passenger transport by air	67	83	104	100	100	119	132	112	91	88
212 Freight transport by air	41	48	65	81	110	125	105	110	99	89
213 Supporting, auxiliary and other services	.	.	.	:	.	.	.	:	:	.
214 Other transportation	227	169	139	131	103	97	164	109	127	137
236 Travel	56	68	74	80	79	110	122	126	112	115
981 Other services	68	78	78	97	92	97	118	132	131	146
245 Communications services	70	68	59	60	59	55	39	58	59	62
249 Construction services	202	239	94	66	343	600	387	337	660	389
253 Insurance services	55	39	9	-	-	-	-	11	14	16
260 Financial services	88	126	146	148	85	93	80	244	275	290
262 Computer and information services	:	.	:	.	:	:	:	:	.	:
266 Royalties and licence fees	557	484	511	479	488	401	364	379	351	376
268 Other business services	:	.	.	:	.	:	202	172	137	145
269 Merchanting and other trade-related serv.	:	.	:	:	:	:	:	:	.	:
270 Merchanting	:	:	:	:	:	:	:	:	.	.
271 Other trade related services	:	:	:	:	:	:	:	:	.	.
272 Operational leasing	:	:
273 Misc. business, prof. and technical serv.	216	177	185	233	258	404	202	172	137	145
274 Legal, account., man., cons. and pub. rel.	.	.	.	:	.	.	382	388	359	313
278 Adv., market res. and polling	81	53	47	23	36	70	65	69	34	55
279 Research and development	:	:	:	.	:	.	133	126	112	184
280 Architect., engin. and other technical	86	107	100	194
281 Agric., mining and on-site processing	:	.	.	:	.	.	:	:	.	.
284 Other	:	:	:	:	:	:	480	311	342	327
285 Serv. between affiliated enterprises, n/e	:	:	:	:	:	:	.	:	.	.
287 Personal, cultural and recreational services	:	1 979	2 057	1 778	1 434	2 448	298	3 611	2 315	2 306
288 Audio-visual and related services	.	.	.	:	.	.	298	3 611	2 315	2 306
289 Other personal, cultural and recreational	.	.	.	:	.	.	:	:	.	.
291 Government services, n/e	18	27	23	28	22	20	21	34	30	27
982 Services not allocated	172	141	164	147	140	133	259	289	234	255
300 INCOME	83	76	91	90	105	101	63	83	76	80
310 Compensation of employees	:	.	.	.	:	.	10	-	-	-
320 Investment income	83	76	91	90	105	101	64	83	76	80
379 CURRENT TRANSFERS	-	-	-	-	-	-	-	-	-	-
993 CURRENT ACCOUNT	:	:	:	:	:	:	99	98	92	94
994 CAPITAL ACCOUNT	:	:	:	:	:	:	:	:	:	:
010 CURRENT + CAPITAL ACCOUNT	74	76	88	97	103	115	:	:	:	:
995 FINANCIAL ACCOUNT
998 NET ERRORS AND OMISSIONS

21.3.

Reporter: USA

Partner: Extra EUR12

(Mio ECU)

	1986	1987	1988	1989	1990	1991	1992	1993	1994	1995
	Credit									
100 GOODS	174 262	165 355	207 839	251 976	230 176	254 708	261 715	309 001	337 980	347 442
200 SERVICES	64 606	60 470	66 021	80 914	82 583	93 829	96 798	113 490	120 951	114 761
205 Transportation	15 842	15 554	17 565	20 211	20 943	22 240	21 571	25 061	26 454	25 988
206 Sea transport	2 246	2 563	2 925	3 089
207 Passenger transport on sea
208 Freight transport on sea	2 780	2 600	2 726	2 788	2 506	2 500	2 246	2 563	2 925	3 089
209 Support auxiliary and other services
210 Air transport	4 481	4 520	5 669	7 510	9 377	10 053	9 598	11 176	12 059	11 778
211 Passenger transport by air	3 933	3 929	4 863	6 468	8 086	8 538	8 190	9 481	10 123	9 852
212 Freight transport by air	548	591	805	1 042	1 291	1 515	1 408	1 695	1 935	1 927
213 Supporting, auxiliary and other services
214 Other transportation	8 581	8 434	9 171	9 912	9 060	9 687	9 727	11 322	11 471	11 121
236 Travel	15 992	15 107	18 637	25 245	26 369	30 026	31 238	35 907	36 315	33 480
981 Other services	23 671	22 026	21 877	24 907	25 108	29 961	34 346	40 671	45 839	43 800
245 Communications services	1 311	1 290	1 275	1 585	1 531	1 951	1 554	1 765	1 829	1 661
249 Construction services	671	525	563	769	585	964	1 317	1 845	1 753	1 839
253 Insurance services	1 648	1 123	825	514	899	917	1 065	732	1 095	845
260 Financial services	2 357	1 960	2 162	3 106	2 618	2 987	3 017	2 850	3 068	2 976
262 Computer and information services
266 Royalties and licence fees	4 147	4 224	5 017	6 397	6 203	6 982	10 730	8 655	9 959	9 879
268 Other business services	8 422	14 344	17 644	15 975
269 Merchanting and other trade-related serv
270 Merchanting
271 Other trade related services
272 Operational leasing
273 Misc. business, prof. and technical serv.	2 443	1 968	2 540	2 961	3 032	4 588	8 422	14 344	17 644	15 975
274 Legal, account, man, cons. and pub rel.	1 393	1 157	1 454	1 352
278 Adv, market res and polling	74	75	101	116	85	167	180	169	338	289
279 Research and development	375	302	325	300
280 Architect, engin and other technical	133	178	414	415
281 Agnc, mining and on-site processing
284 Other	2 855	3 356	4 414	3 619
285 Serv. between affiliated enterprises, nie	0	0	0
287 Personal, cultural and recreational services	.	425	391	601	649	609	704	1 038	1 237	1 189
288 Audio-visual and related services	704	1 038	1 237	1 189
289 Other personal, cultural and recreational
291 Government services, n i e	10 630	10 510	9 105	8 974	9 591	10 962	8 086	9 442	9 252	9 436
982 Services not allocated	9 101	7 784	7 943	10 552	10 164	11 602	9 643	11 851	12 342	11 493
300 INCOME	58 132	45 969	65 927	83 126	73 430	62 746	52 208	40 171	49 636	46 546
310 Compensation of employees	82	0	0	0
320 Investment Income	58 132	45 969	65 927	83 126	73 430	62 746	52 126	40 034	49 501	46 424
379 CURRENT TRANSFERS	0	0	0	0	0	0	-1 235	0	0	0
993 CURRENT ACCOUNT	409 486	462 662	508 567	508 750
994 CAPITAL ACCOUNT
010 CURRENT + CAPITAL ACCOUNT	297 106	271 899	339 897	416 126	386 284	411 388
995 FINANCIAL ACCOUNT
998 NET ERRORS AND OMISSIONS

21.3.

Reporter: USA

Partner: Extra EUR12

(Mio ECU)

	1986	1987	1988	1989	1990	1991	1992	1993	1994	1995
	Debit									
100 GOODS	298 995	284 671	305 419	355 685	319 696	326 992	340 866	416 056	467 581	470 311
200 SERVICES	50 152	47 995	51 121	56 690	55 797	58 091	58 986	69 160	73 044	69 809
205 Transportation	16 921	15 418	16 089	17 748	17 498	18 373	20 133	22 616	23 642	22 903
206 Sea transport	:	:	:	:	:	:	5 698	6 933	7 111	6 552
207 Passenger transport on sea	:	:	:	:	:	:	:	:	:	:
208 Freight transport on sea	6 799	5 723	6 253	6 639	6 372	6 362	5 698	6 933	7 111	6 552
209 Support. auxiliary and other services	:	:	:	:	:	:	:	:	:	:
210 Air transport	5 506	5 124	5 240	5 639	5 522	5 793	5 896	7 009	7 908	7 700
211 Passenger transport by air	4 027	3 720	3 918	4 287	4 354	4 517	4 624	5 451	6 200	6 061
212 Freight transport by air	1 479	1 404	1 322	1 352	1 168	1 277	1 271	1 558	1 708	1 639
213 Supporting, auxiliary and other services	:	:	:	:	:	:	:	:	:	:
214 Other transportation	4 616	4 572	4 596	5 471	5 603	6 217	8 539	8 674	8 823	8 651
236 Travel	17 885	17 556	18 687	20 842	19 938	20 294	20 725	24 071	25 419	23 479
981 Other services	12 622	12 208	13 097	13 889	14 209	14 816	16 428	20 494	21 603	21 369
245 Communications services	2 526	2 450	2 885	3 527	3 336	4 045	2 941	4 381	4 825	4 346
249 Construction services	256	119	148	274	105	216	156	210	211	190
253 Insurance services	1 595	1 699	1 620	1 106	1 581	1 518	1 499	1 429	1 936	2 043
260 Financial services	666	793	665	878	939	1 044	1 202	590	751	720
262 Computer and information services	:	:	:	:	:	:	:	:	:	:
266 Royalties and licence fees	712	713	859	1 007	1 076	1 424	2 172	1 890	1 766	2 053
268 Other business services	:	:	:	:	:	:	3 669	6 944	6 984	7 506
269 Merchanting and other trade-related serv.	:	:	:	:	:	:	:	:	:	:
270 Merchanting	:	:	:	:	:	:	:	:	:	:
271 Other trade related services	:	:	:	:	:	:	:	:	:	:
272 Operational leasing	:	:	:	:	:	:	:	:	:	:
273 Misc. business, prof. and technical serv.	574	597	786	870	856	945	3 669	6 944	6 984	7 506
274 Legal, account, man., cons. and pub. rel.	:	:	:	:	:	:	270	318	354	328
278 Adv., market res. and polling	52	73	112	141	144	165	252	378	393	341
279 Research and development	:	:	:	:	:	:	101	130	145	115
280 Architect, engin. and other technical	:	:	:	:	:	:	52	74	39	89
281 Agric., mining and on-site processing	:	:	:	:	:	:	:	:	:	:
284 Other	:	:	:	:	:	:	411	505	438	456
285 Serv. between affiliated enterprises, n/e	:	:	:	:	:	:	:	:	:	:
287 Personal, cultural and recreational services	:	25	395	45	20	29	154	38	281	70
288 Audio-visual and related services	:	:	:	:	:	:	154	38	281	70
289 Other personal, cultural and recreational	:	:	:	:	:	:	:	:	:	:
291 Government services, n/e	6 228	5 812	5 739	6 182	6 294	5 595	4 829	5 012	4 849	4 441
982 Services not allocated	2 724	2 814	3 248	4 210	4 153	4 608	1 699	1 979	2 179	2 058
300 INCOME	53 763	47 513	58 096	80 992	64 464	50 370	52 526	59 787	65 310	72 261
310 Compensation of employees	:	:	:	:	:	:	505	0	0	0
320 Investment income	53 763	47 513	58 096	80 992	64 464	50 370	52 022	58 711	64 192	71 221
379 CURRENT TRANSFERS	24 914	20 446	21 814	24 499	27 527	-249	24 732	33 183	35 314	27 865
993 CURRENT ACCOUNT	:	:	:	:	:	:	477 111	578 185	641 249	640 246
994 CAPITAL ACCOUNT	:	:	:	:	:	:	:	:	:	:
010 CURRENT + CAPITAL ACCOUNT	428 672	401 396	437 266	518 802	468 371	436 141	:	:	:	:
995 FINANCIAL ACCOUNT	:	:	:	:	:	:	:	:	:	:
998 NET ERRORS AND OMISSIONS	:	:	:	:	:	:	:	:	:	:

21.3.

Reporter: USA

Partner: Extra EUR12

	(Mio ECU)									
	1986	1987	1988	1989	1990	1991	1992	1993	1994	1995
	Net									
100 GOODS	-124 734	-119 315	-97 580	-103 709	-89 520	-72 284	-79 152	-107 056	-129 601	-122 868
200 SERVICES	14 454	12 475	14 900	24 224	26 787	35 738	37 812	44 330	47 908	44 952
205 Transportation	-1 079	135	1 476	2 463	3 445	3 867	1 437	2 445	2 612	3 086
206 Sea transport	:	:	:	:	:	:	-3 452	-4 370	-4 187	-3 463
207 Passenger transport on sea	:	:	:	:	:	:	:	:	:	:
208 Freight transport on sea	-4 019	-3 123	-3 527	-3 850	-3 866	-3 862	-3 452	-4 370	-4 187	-3 463
209 Support. auxiliary and other services	:	:	:	:	:	:	:	:	:	:
210 Air transport	-1 025	-603	429	1 872	3 855	4 259	3 702	4 167	4 150	4 078
211 Passenger transport by air	-93	209	945	2 181	3 732	4 021	3 565	4 030	3 923	3 790
212 Freight transport by air	-932	-812	-517	-310	123	238	137	137	227	287
213 Supporting, auxiliary and other services	:	:	:	:	:	:	:	:	:	:
214 Other transportation	3 965	3 862	4 574	4 441	3 457	3 470	1 187	2 648	2 648	2 470
236 Travel	-1 893	-2 449	-50	4 402	6 431	9 732	10 513	11 836	10 896	10 001
981 Other services	11 049	9 818	8 780	11 018	10 899	15 145	17 918	20 177	24 237	22 431
245 Communications services	-1 215	-1 160	-1 610	-1 942	-1 805	-2 093	-1 387	-2 616	-2 995	-2 684
249 Construction services	415	406	415	495	480	748	1 161	1 635	1 542	1 648
253 Insurance services	53	-576	-796	-593	-683	-601	-434	-697	-841	-1 198
260 Financial services	1 692	1 168	1 497	2 228	1 679	1 942	1 815	2 260	2 318	2 255
262 Computer and information services	:	:	:	:	:	:	:	:	:	:
266 Royalties and licence fees	3 434	3 512	4 158	5 390	5 126	5 559	8 558	6 765	8 193	7 826
268 Other business services	:	:	:	:	:	:	4 752	7 400	10 660	8 469
269 Merchanting and other trade-related serv	:	:	:	:	:	:	:	:	:	:
270 Merchanting	:	:	:	:	:	:	:	:	:	:
271 Other trade related services	:	:	:	:	:	:	:	:	:	:
272 Operational leasing	:	:	:	:	:	:	:	:	:	:
273 Misc. business, prof. and technical serv.	1 869	1 371	1 754	2 091	2 176	3 643	4 752	7 400	10 660	8 469
274 Legal, account., man, cons. and pub. rel.	:	:	:	:	:	:	1 123	839	1 100	1 024
278 Adv, market res. and polling	22	2	-11	-25	-59	2	-72	-209	-55	-52
279 Research and development	:	:	:	:	:	:	274	173	180	185
280 Architect., engin and other technical	:	:	:	:	:	:	82	104	375	326
281 Agnc., mining and on-site processing	:	:	:	:	:	:	:	:	:	:
284 Other	:	:	:	:	:	:	2 444	2 851	3 976	3 163
285 Serv between affiliated enterprises, nie	:	:	:	:	:	:	:	:	:	:
287 Personal, cultural and recreational services	:	400	-4	556	628	580	550	1 000	957	1 118
288 Audio-visual and related services	:	:	:	:	:	:	550	1 000	957	1 118
289 Other personal, cultural and recreational	:	:	:	:	:	:	:	:	:	:
291 Government services, n l e	4 403	4 698	3 366	2 792	3 297	5 367	3 257	4 430	4 403	4 995
982 Services not allocated	6 377	4 970	4 694	6 342	6 011	6 994	7 944	9 873	10 163	9 435
300 INCOME	4 369	-1 544	7 830	2 134	8 967	12 375	-318	-19 616	-15 674	-25 715
310 Compensation of employees	:	:	:	:	:	:	-422	0	0	0
320 Investment Income	4 369	-1 544	7 830	2 134	8 967	12 375	104	-18 676	-14 691	-24 797
379 CURRENT TRANSFERS	-24 914	-20 446	-21 814	-24 499	-27 527	249	-25 967	-33 183	-35 314	-27 865
993 CURRENT ACCOUNT	:	:	:	:	:	:	-67 625	-115 523	-132 682	-131 496
994 CAPITAL ACCOUNT	:	:	:	:	:	:	:	:	:	:
010 CURRENT + CAPITAL ACCOUNT	-131 566	-129 497	-97 369	-102 676	-82 087	-24 753	:	:	:	:
995 FINANCIAL ACCOUNT	:	:	:	:	:	:	:	:	:	:
998 NET ERRORS AND OMISSIONS	:	:	:	:	:	:	:	:	:	:

21.3.

Reporter: USA

Partner: Extra EUR12

	(In %)									
	1986	1987	1988	1989	1990	1991	1992	1993	1994	1995
	Cover ratio									
100 GOODS	58	58	68	71	72	78	77	74	72	74
200 SERVICES	129	126	129	143	148	162	164	164	166	164
205 Transportation	94	101	109	114	120	121	107	111	111	113
206 Sea transport	:	:	:	:	:	:	39	37	41	47
207 Passenger transport on sea	:	:	:	:	:	:	:	:	:	:
208 Freight transport on sea	41	45	44	42	39	39	39	37	41	47
209 Support. auxiliary and other services	:	:	:	:	:	:	:	:	:	:
210 Air transport	81	88	108	133	170	174	163	159	152	153
211 Passenger transport by air	98	106	124	151	186	189	177	174	163	163
212 Freight transport by air	37	42	61	77	111	119	111	109	113	118
213 Supporting, auxiliary and other services	:	:	:	:	:	:	:	:	:	:
214 Other transportation	186	184	200	181	162	156	114	131	130	129
236 Travel	89	86	100	121	132	148	151	149	143	143
981 Other services	188	180	167	179	177	202	209	188	212	205
245 Communications services	52	53	44	45	46	48	53	40	38	38
249 Construction services	262	441	380	281	557	446	844	878	831	966
253 Insurance services	103	66	51	46	57	80	71	51	57	41
260 Financial services	354	247	325	354	279	286	251	483	409	413
262 Computer and information services	:	:	:	:	:	:	:	:	:	:
266 Royalties and licence fees	582	592	584	635	576	490	494	458	564	481
268 Other business services	:	:	:	:	:	:	230	207	253	213
269 Merchanting and other trade-related serv	:	:	:	:	:	:	:	:	:	:
270 Merchanting	:	:	:	:	:	:	:	:	:	:
271 Other trade related services	:	:	:	:	:	:	:	:	:	:
272 Operational leasing	:	:	:	:	:	:	:	:	:	:
273 Misc. business, prof. and technical serv.	426	330	323	340	354	486	230	207	253	213
274 Legal, account., man., cons. and pub. rel	:	:	:	:	:	:	516	364	411	412
278 Adv., market res. and polling	142	103	90	82	59	101	71	45	86	85
279 Research and development	:	:	:	:	:	:	371	233	224	260
280 Architect., engin. and other technical	:	:	:	:	:	:	256	240	1 070	464
281 Agric., mining and on-site processing	:	:	:	:	:	:	:	:	:	:
284 Other	:	:	:	:	:	:	695	665	1 008	793
285 Serv. between affiliated enterprises, nie	:	:	:	:	:	:	:	:	:	:
287 Personal, cultural and recreational services	:	1 700	99	1 336	3 245	2 100	457	2 702	441	1 690
288 Audio-visual and related services	:	:	:	:	:	:	457	2 702	441	1 690
289 Other personal, cultural and recreational	:	:	:	:	:	:	:	:	:	:
291 Government services, n l e	171	181	159	145	152	196	167	188	191	212
982 Services not allocated	334	277	245	251	245	252	568	599	566	558
300 INCOME	108	97	113	103	114	125	99	67	76	64
310 Compensation of employees	:	:	:	:	:	:	16	-	-	-
320 Investment Income	108	97	113	103	114	125	100	68	77	65
379 CURRENT TRANSFERS	0	0	0	0	0	-	-	0	0	0
993 CURRENT ACCOUNT	:	:	:	:	:	:	86	80	79	79
994 CAPITAL ACCOUNT	:	:	:	:	:	:	:	:	:	:
010 CURRENT + CAPITAL ACCOUNT	69	68	78	80	82	94	:	:	:	:
995 FINANCIAL ACCOUNT	-	-	-	-	-	-	-	-	-	-
998 NET ERRORS AND OMISSIONS	-	-	-	-	-	-	-	-	-	-

21.4.

Reporter: USA

Partner: Japan

	(Mio ECU)									
	1986	1987	1988	1989	1990	1991	1992	1993	1994	1995
	Credit									
100 GOODS	:	:	:	:	:	:	:	39 866	43 560	48 253
200 SERVICES	:	:	:	:	:	:	:	34 286	25 029	25 166
205 Transportation	:	:	:	:	:	:	:	6 476	6 873	6 777
206 Sea transport	:	:	:	:	:	:	:	379	396	431
207 Passenger transport on sea	:	:	:	:	:	:	:	:	.	.
208 Freight transport on sea	:	:	:	:	:	:	:	379	396	431
209 Support. auxiliary and other services	:	:	:	:	:	:	:	:	:	:
210 Air transport	:	:	:	:	:	:	:	4 445	4 749	4 784
211 Passenger transport by air	:	:	:	:	:	:	:	4 032	4 281	4 279
212 Freight transport by air	:	:	:	:	:	:	:	413	468	505
213 Supporting, auxiliary and other services	:	:	:	:	:	:	:	:	:	:
214 Other transportation	:	:	:	:	:	:	:	1 652	1 728	1 563
236 Travel	:	:	:	:	:	:	:	8 225	8 296	8 554
981 Other services	:	:	:	:	:	:	:	18 581	8 736	8 860
245 Communications services	:	:	:	:	:	:	:	183	178	190
249 Construction services	:	:	:	:	:	:	:	28	82	54
253 Insurance services	:	:	:	:	:	:	:	185	208	172
260 Financial services	:	:	:	:	:	:	:	269	316	313
262 Computer and information services	:	:	:	:	:	:	:	.	:	:
266 Royalties and licence fees	:	:	:	:	:	:	:	14 638	3 502	3 781
268 Other business services	:	:	:	:	:	:	:	2 560	3 559	3 261
269 Merchanting and other trade-related serv.	:	:	:	:	:	:	:	:	:	:
270 Merchanting	:	:	:	:	:	:	:	:	:	.
271 Other trade related services	:	:	:	:	:	:	:	:	.	:
272 Operational leasing	:	:	:	:	:	:	:	:	:	:
273 Misc. business, prof. and technical serv	:	:	:	:	:	:	:	2 560	3 559	3 261
274 Legal, account., man., cons. and pub. rel	:	:	:	:	:	:	:	313	328	290
278 Adv., market res and polling	:	:	:	:	:	:	:	20	33	34
279 Research and development	:	:	:	:	:	:	:	126	126	111
280 Architect., engin. and other technical	:	:	:	:	:	:	:	28	46	65
281 Agric, mining and on-site processing	:	:	:	:	:	:	:	:	:	.
284 Other	:	:	:	:	:	:	:	588	775	608
285 Serv. between affiliated enterprises, nie	:	:	:	:	:	:	:	0	0	0
287 Personal, cultural and recreational services	:	:	:	:	:	:	:	269	333	299
288 Audio-visual and related services	:	:	:	:	:	:	:	269	333	299
289 Other personal, cultural and recreational	:	:	:	:	:	:	:	:	:	:
291 Government services, n i e	:	:	:	:	:	:	:	448	558	791
982 Services not allocated	:	:	:	:	:	:	:	1 005	1 123	974
300 INCOME	:	:	:	:	:	:	:	5 124	5 956	7 588
310 Compensation of employees	:	:	:	:	:	:	:	0	0	0
320 Investment Income	:	:	:	:	:	:	:	5 124	5 956	7 588
379 CURRENT TRANSFERS	:	:	:	:	:	:	:	0	0	0
993 CURRENT ACCOUNT	:	:	:	:	:	:	:	79 276	74 545	81 006
994 CAPITAL ACCOUNT	:	:	:	:	:	:	:	:	:	:
010 CURRENT + CAPITAL ACCOUNT	:	:	:	:	:	:	:	:	:	:
995 FINANCIAL ACCOUNT	:	:	:	:	:	:	:	:	:	:
996 NET ERRORS AND OMISSIONS	:	:	:	:	:	:	:	:	:	:

21.4.

Reporter: USA

Partner: Japan

	(Mio ECU)									
	1986	1987	1988	1989	1990	1991	1992	1993	1994	1995
	Debit									
100 GOODS	:	:	:	:	:	:	:	91 570	100 154	94 392
200 SERVICES	:	:	:	:	:	:	:	13 047	11 306	11 130
205 Transportation	:	:	:	:	:	:	:	4 449	4 931	4 651
206 Sea transport	:	:	:	:	:	:	:	1 241	1 472	1 236
207 Passenger transport on sea	:	:	:	:	:	:	:	:	:	:
208 Freight transport on sea	:	:	:	:	:	:	:	1 241	1 472	1 236
209 Support. auxiliary and other services	:	:	:	:	:	:	:	:	:	:
210 Air transport	:	:	:	:	:	:	:	936	942	929
211 Passenger transport by air	:	:	:	:	:	:	:	450	459	479
212 Freight transport by air	:	:	:	:	:	:	:	486	483	450
213 Supporting, auxiliary and other services	:	:	:	:	:	:	:	:	:	:
214 Other transportation	:	:	:	:	:	:	:	2 272	2 517	2 486
236 Travel	:	:	:	:	:	:	:	2 552	2 452	2 274
981 Other services	:	:	:	:	:	:	:	5 919	3 783	4 133
245 Communications services	:	:	:	:	:	:	:	204	225	191
249 Construction services	:	:	:	:	:	:	:	0	6	5
253 Insurance services	:	:	:	:	:	:	:	104	7	118
260 Financial services	:	:	:	:	:	:	:	134	139	151
262 Computer and information services	:	:	:	:	:	:	:	:	:	:
266 Royalties and licence fees	:	:	:	:	:	:	:	3 043	851	1 120
268 Other business services	:	:	:	:	:	:	:	1 424	1 429	1 498
269 Merchanting and other trade-related serv	:	:	:	:	:	:	:	:	:	:
270 Merchanting	:	:	:	:	:	:	:	:	:	:
271 Other trade related services	:	:	:	:	:	:	:	:	:	:
272 Operational leasing	:	:	:	:	:	:	:	:	:	:
273 Misc. business, prof. and technical serv.	:	:	:	:	:	:	:	1 424	1 429	1 498
274 Legal, account, man, cons. and pub. rel.	:	:	:	:	:	:	:	50	52	59
278 Adv., market res. and polling	:	:	:	:	:	:	:	200	194	190
279 Research and development	:	:	:	:	:	:	:	38	39	12
280 Architect., engin. and other technical	:	:	:	:	:	:	:	0	2	0
281 Agric., mining and on-site processing	:	:	:	:	:	:	:	:	:	:
284 Other	:	:	:	:	:	:	:	46	55	92
285 Serv. between affiliated enterprises, nie	:	:	:	:	:	:	:	:	:	:
287 Personal, cultural and recreational services	:	:	:	:	:	:	:	4	1	5
288 Audio-visual and related services	:	:	:	:	:	:	:	4	1	5
289 Other personal, cultural and recreational	:	:	:	:	:	:	:	:	:	:
291 Government services, n i e	:	:	:	:	:	:	:	1 006	1 136	1 046
982 Services not allocated	:	:	:	:	:	:	:	127	130	72
300 INCOME	:	:	:	:	:	:	:	10 781	16 219	20 475
310 Compensation of employees	:	:	:	:	:	:	:	0	0	0
320 Investment Income	:	:	:	:	:	:	:	10 781	16 219	20 475
379 CURRENT TRANSFERS	:	:	:	:	:	:	:	140	118	98
993 CURRENT ACCOUNT	:	:	:	:	:	:	:	115 538	127 787	126 095
994 CAPITAL ACCOUNT	:	:	:	:	:	:	:	:	:	:
010 CURRENT + CAPITAL ACCOUNT	:	:	:	:	:	:	:	:	:	:
995 FINANCIAL ACCOUNT	:	:	:	:	:	:	:	:	:	:
998 NET ERRORS AND OMISSIONS	:	:	:	:	:	:	:	:	:	:

21.4.

Reporter: USA

Partner: Japan

(Mio ECU)

	1986	1987	1988	1989	1990	1991	1992	1993	1994	1995
	Net									
100 GOODS	:	:	:	:	:	:	:	-51 704	-56 593	-46 140
200 SERVICES	:	:	:	:	:	:	:	21 239	13 722	14 036
205 Transportation	:	:	:	:	:	:	:	2 026	1 943	2 126
206 Sea transport	:	:	:	:	:	:	:	-862	-1 076	-805
207 Passenger transport on sea	:	:	:	:	:	:	:	:	:	:
208 Freight transport on sea	:	:	:	:	:	:	:	-862	-1 076	-805
209 Support. auxiliary and other services	:	:	:	:	:	:	:	:	:	:
210 Air transport	:	:	:	:	:	:	:	3 509	3 807	3 855
211 Passenger transport by air	:	:	:	:	:	:	:	3 582	3 822	3 800
212 Freight transport by air	:	:	:	:	:	:	:	-73	-14	54
213 Supporting, auxiliary and other services	:	:	:	:	:	:	:	:	:	:
214 Other transportation	:	:	:	:	:	:	:	-621	-789	-924
236 Travel	:	:	:	:	:	:	:	5 673	5 844	6 281
981 Other services	:	:	:	:	:	:	:	12 862	4 943	4 727
245 Communications services	:	:	:	:	:	:	:	-21	-47	-2
249 Construction services	:	:	:	:	:	:	:	28	77	49
253 Insurance services	:	:	:	:	:	:	:	81	201	54
260 Financial services	:	:	:	:	:	:	:	135	177	162
262 Computer and information services	:	:	:	:	:	:	:	:	:	:
266 Royalties and licence fees	:	:	:	:	:	:	:	11 595	2 651	2 681
268 Other business services	:	:	:	:	:	:	:	1 137	2 129	1 763
269 Merchanting and other trade-related serv.	:	:	:	:	:	:	:	:	:	:
270 Merchanting	:	:	:	:	:	:	:	:	:	:
271 Other trade related services	:	:	:	:	:	:	:	:	:	:
272 Operational leasing	:	:	:	:	:	:	:	:	:	:
273 Misc. business, prof. and technical serv.	:	:	:	:	:	:	:	1 137	2 129	1 763
274 Legal, account., man., cons. and pub. rel.	:	:	:	:	:	:	:	263	276	231
278 Adv., market res. and polling	:	:	:	:	:	:	:	-179	-161	-156
279 Research and development	:	:	:	:	:	:	:	91	87	99
280 Architect., engin. and other technical	:	:	:	:	:	:	:	28	45	65
281 Agric., mining and on-site processing	:	:	:	:	:	:	:	:	:	:
284 Other	:	:	:	:	:	:	:	541	720	516
285 Serv. between affiliated enterprises, n/a	:	:	:	:	:	:	:	:	:	:
287 Personal, cultural and recreational services	:	:	:	:	:	:	:	265	332	294
288 Audio-visual and related services	:	:	:	:	:	:	:	265	332	294
289 Other personal, cultural and recreational	:	:	:	:	:	:	:	:	:	:
291 Government services, n/a	:	:	:	:	:	:	:	-558	-578	-255
982 Services not allocated	:	:	:	:	:	:	:	878	993	902
300 INCOME	:	:	:	:	:	:	:	-5 658	-10 263	-12 888
310 Compensation of employees	:	:	:	:	:	:	:	0	0	0
320 Investment Income	:	:	:	:	:	:	:	-5 658	-10 263	-12 888
379 CURRENT TRANSFERS	:	:	:	:	:	:	:	-140	-118	-98
993 CURRENT ACCOUNT	:	:	:	:	:	:	:	-38 262	-53 252	-45 089
994 CAPITAL ACCOUNT	:	:	:	:	:	:	:	:	:	:
010 CURRENT + CAPITAL ACCOUNT	:	:	:	:	:	:	:	:	:	:
995 FINANCIAL ACCOUNT	:	:	:	:	:	:	:	:	:	:
998 NET ERRORS AND OMISSIONS	:	:	:	:	:	:	:	:	:	:

21.4.

Reporter: USA

Partner: Japan

	(in %)									
	1986	1987	1988	1989	1990	1991	1992	1993	1994	1995
	Cover ratio									
100 GOODS	:	:	:	:	:	:	:	44	43	51
200 SERVICES	:	:	:	:	:	:	:	263	221	226
205 Transportation	:	:	:	:	:	:	:	146	139	146
206 Sea transport	:	:	:	:	:	:	:	31	27	35
207 Passenger transport on sea	:	:	:	:	:	:	:	:	.	.
208 Freight transport on sea	:	:	:	:	:	:	:	31	27	35
209 Support, auxiliary and other services	:	:	:	:	:	:	:	.	:	:
210 Air transport	:	:	:	:	:	:	:	475	504	515
211 Passenger transport by air	:	:	:	:	:	:	:	896	933	894
212 Freight transport by air	:	:	:	:	:	:	:	85	97	112
213 Supporting, auxiliary and other services	:	:	:	:	:	:	:	:	:	.
214 Other transportation	:	:	:	:	:	:	:	73	69	63
236 Travel	:	:	:	:	:	:	:	322	336	376
981 Other services	:	:	:	:	:	:	:	314	230	214
245 Communications services	:	:	:	:	:	:	:	90	79	99
249 Construction services	:	:	:	:	:	:	:	.	1 400	1 167
253 Insurance services	:	:	:	:	:	:	:	178	3 087	146
260 Financial services	:	:	:	:	:	:	:	201	228	208
262 Computer and information services	:	:	:	:	:	:	:	:	:	:
266 Royalties and licence fees	:	:	:	:	:	:	:	481	412	338
268 Other business services	:	:	:	:	:	:	:	180	249	218
269 Merchunting and other trade-related serv.	:	:	:	:	:	:	:	:	:	:
270 Merchunting	:	:	:	:	:	:	:	:	:	:
271 Other trade related services	:	:	:	:	:	:	:	:	:	:
272 Operational leasing	:	:	:	:	:	:	:	:	:	:
273 Misc. business, prof and technical serv.	:	:	:	:	:	:	:	180	249	218
274 Legal, account., man , cons. and pub. rel.	:	:	:	:	:	:	:	631	629	492
278 Adv., market res and polling	:	:	:	:	:	:	:	10	17	18
279 Research and development	:	:	:	:	:	:	:	352	326	906
280 Architect., engin. and other technical	:	:	:	:	:	:	:	.	2 750	.
281 Agric., mining and on-site processing	:	:	:	:	:	:	:	:	:	:
284 Other	:	:	:	:	:	:	:	1 274	1 418	663
285 Serv. between affiliated enterprises, nie	:	:	:	:	:	:	:	:	:	:
287 Personal, cultural and recreational services	:	:	:	:	:	:	:	6 300	.	6 517
288 Audio-visual and related services	:	:	:	:	:	:	:	6 300	.	6 517
289 Other personal, cultural and recreational	:	:	:	:	:	:	:	:	:	:
291 Government services, n i e	:	:	:	:	:	:	:	45	49	76
982 Services not allocated	:	:	:	:	:	:	:	790	862	1 355
300 INCOME	:	:	:	:	:	:	:	48	37	37
310 Compensation of employees	:	:	:	:	:	:	:	.	.	.
320 Investment Income	:	:	:	:	:	:	:	48	37	37
379 CURRENT TRANSFERS	:	:	:	:	:	:	:	0	0	0
993 CURRENT ACCOUNT	:	:	:	:	:	:	:	69	58	64
994 CAPITAL ACCOUNT	:	:	:	:	:	:	:	:	:	:
010 CURRENT + CAPITAL ACCOUNT	:	:	:	:	:	:	:	:	:	:
995 FINANCIAL ACCOUNT
998 NET ERRORS AND OMISSIONS

22.1.

Reporter: Japan

Partner: World

	(Mio ECU)									
	1986	1987	1988	1989	1990	1991	1992	1993	1994	1995*
	Credit									
100 GOODS	208 898	194 652	219 678	244 685	220 207	247 391	254 872	299 993	322 967	327 282
200 SERVICES	25 010	26 341	31 220	38 185	34 277	38 691	39 928	50 418	51 543	50 054
205 Transportation	11 255	10 959	12 751	16 032	13 884	15 557	15 297	17 333	18 189	17 258
206 Sea transport	6 807	6 533	6 973	8 168	7 124	7 973	6 699	6 546	5 817	11 333
207 Passenger transport on sea	:	:	:	:	:	:	40	42	38	1
208 Freight transport on sea	6 807	6 533	6 973	8 168	7 124	7 973	6 660	6 504	5 779	7 242
209 Support. auxiliary and other services	:	:	:	:	:	:	:	:	:	4 091
210 Air transport	677	761	962	1 333	993	1 017	4 559	4 557	4 086	5 922
211 Passenger transport by air	677	761	962	1 333	993	1 017	1 278	1 354	1 239	1 276
212 Freight transport by air	:	:	:	:	:	:	3 280	3 203	2 846	1 516
213 Supporting, auxiliary and other services	:	:	:	:	:	:	:	:	:	3 130
214 Other transportation	3 772	3 665	4 816	6 530	5 767	6 567	4 039	6 230	8 286	:
236 Travel	1 487	1 817	2 447	2 853	2 810	2 772	2 764	3 038	2 923	2 478
981 Other services	4 217	3 751	4 106	4 644	4 011	4 396	4 547	6 150	7 593	30 321
245 Communications services	:	:	:	:	:	:	:	:	:	385
249 Construction services	:	:	:	:	:	:	:	:	:	5 040
253 Insurance services	243	268	377	388	331	269	330	325	467	226
260 Financial services	:	:	:	:	:	:	:	:	:	239
262 Computer and information services	:	:	:	:	:	:	:	:	:	:
266 Royalties and licence fees	921	1 121	1 384	1 830	1 947	2 313	2 352	3 311	4 364	4 608
268 Other business services	:	:	:	:	:	:	:	:	:	18 714
269 Merchanting and other trade-related serv	:	:	:	:	:	:	:	:	:	2 457
270 Merchanting	:	:	:	:	:	:	:	:	:	:
271 Other trade related services	:	:	:	:	:	:	:	:	:	:
272 Operational leasing	:	:	:	:	:	:	:	:	:	:
273 Misc. business, prof and technical serv	:	:	:	:	:	:	:	:	:	16 256
274 Legal, account., man , cons and pub. rel.	:	:	:	:	:	:	:	:	:	:
278 Adv , market res. and polling	0	0	0	0	0	0	0	0	0	0
279 Research and development	:	:	:	:	:	:	:	:	:	:
280 Architect., engin. and other technical	:	:	:	:	:	:	:	:	:	:
281 Agnc., mining and on-site processing	:	:	:	:	:	:	:	:	:	:
284 Other	:	:	:	:	:	:	:	:	:	:
285 Serv. between affiliated enterprises, nie	:	:	:	:	:	:	:	:	:	:
287 Personal, cultural and recreational services	0	0	0	0	0	0	0	0	0	106
288 Audio-visual and related services	:	:	:	:	:	:	:	:	:	:
289 Other personal, cultural and recreational	:	:	:	:	:	:	:	:	:	:
291 Government services, n i e	3 053	2 363	2 344	2 425	1 733	1 814	1 865	2 514	2 762	1 001
982 Services not allocated	8 051	9 814	11 916	14 657	13 572	15 966	17 320	23 897	22 838	0
300 INCOME	29 554	42 678	63 288	92 389	95 950	113 431	109 454	125 933	129 854	147 195
310 Compensation of employees	:	:	:	:	:	:	:	:	:	884
320 Investment Income	29 554	42 678	63 288	92 389	95 950	113 431	109 454	125 933	129 854	146 311
378 CURRENT TRANSFERS	426	549	928	930	801	979	1 080	1 147	1 245	1 523
993 CURRENT ACCOUNT	:	:	:	:	:	:	:	:	:	526 054
994 CAPITAL ACCOUNT	:	:	:	:	:	:	:	:	:	5
010 CURRENT + CAPITAL ACCOUNT	263 887	264 220	315 114	376 190	351 235	400 492	405 334	477 491	505 609	526 058
995 FINANCIAL ACCOUNT	:	:	:	:	:	:	:	:	:	:
998 NET ERRORS AND OMISSIONS	:	:	:	:	:	:	:	:	:	:

* Due to a change in methodology adopted by the Bank of Japan, there has been a reclassification of a number of items

22.1.

Reporter: Japan

Partner: World

	(Mio ECU)									
	1986	1987	1988	1989	1990	1991	1992	1993	1994	1995*
	Debit									
100 GOODS	114 578	111 120	139 328	174 869	170 312	164 235	152 918	179 144	200 276	226 932
200 SERVICES	39 646	45 730	58 531	73 556	70 009	74 510	75 618	87 333	93 825	93 870
205 Transportation	13 623	15 837	18 665	22 625	20 906	23 147	22 453	26 237	28 157	27 469
206 Sea transport	4 014	5 952	6 174	6 347	5 653	6 260	5 783	6 606	6 308	17 610
207 Passenger transport on sea	86	89	80	0
208 Freight transport on sea	4 014	5 952	6 174	6 347	5 653	6 260	5 698	6 517	6 227	7 774
209 Support. auxiliary and other services	:	:	:	:	:	:	:	.	.	9 836
210 Air transport	2 353	3 095	4 074	5 934	5 697	6 039	10 077	10 654	9 695	9 862
211 Passenger transport by air	2 353	3 095	4 074	5 934	5 697	6 039	8 470	8 816	7 939	7 811
212 Freight transport by air	:	:	1 607	1 838	1 756	1 288
213 Supporting, auxiliary and other services	:	:	763
214 Other transportation	7 256	6 790	8 417	10 343	9 556	10 848	6 592	8 977	12 154	.
236 Travel	7 345	9 325	15 799	20 414	19 579	19 354	20 674	22 938	25 821	28 163
981 Other services	5 293	5 525	6 934	8 218	7 972	8 367	8 874	9 907	10 996	38 234
245 Communications services	:	:	650
249 Construction services	:	:	2 454
253 Insurance services	453	681	752	834	796	972	884	964	1 098	1 908
260 Financial services	:	:	358
262 Computer and information services	:	:
266 Royalties and licence fees	3 289	3 305	4 241	4 833	4 743	4 888	5 538	6 129	6 975	7 220
268 Other business services	:	:	24 408
269 Merchanting and other trade-related serv	:	:	1 141
270 Merchanting	:	:
271 Other trade related services	:	:
272 Operational leasing	:	:
273 Misc. business, prof. and technical serv	:	:	23 266
274 Legal, account., man., cons and pub. rel.	:	:
278 Adv, market res. and polling	969	946	1 265	1 587	1 583	1 644	1 560	1 673	1 761	.
279 Research and development	:	:
280 Architect, engin. and other technical	:	:
281 Agric, mining and on-site processing	:	:
284 Other	:	:
285 Serv between affiliated enterprises, nie	:	:
287 Personal, cultural and recreational services	122	211	233	466	387	310	346	447	400	420
288 Audio-visual and related services	:	:
289 Other personal, cultural and recreational	:	:
291 Government services, n i e	460	382	442	499	463	553	546	694	762	820
982 Services not allocated	13 385	15 043	17 133	22 299	21 553	23 641	23 618	28 251	28 851	0
300 INCOME	19 928	28 231	45 502	71 111	77 726	91 865	81 553	90 571	95 386	113 400
310 Compensation of employees	1 397
320 Investment Income	19 928	28 231	45 502	71 111	77 726	91 865	81 553	90 571	95 386	112 004
379 CURRENT TRANSFERS	2 509	3 728	4 410	4 774	5 101	11 053	4 690	6 371	7 557	7 420
993 CURRENT ACCOUNT	:	:	:	:	:	:	:	:	:	441 622
994 CAPITAL ACCOUNT	:	:	:	:	:	:	:	:	:	1 748
010 CURRENT + CAPITAL ACCOUNT	176 662	188 809	247 772	324 310	323 148	341 661	314 780	363 419	397 044	443 370
995 FINANCIAL ACCOUNT	:	:	:	:	:	:	:	:	:	:
998 NET ERRORS AND OMISSIONS	:	:	:	:	:	:	:	:	:	:

* Due to a change in methodology adopted by the Bank of Japan, there has been a reclassification of a number of items

22.1.

Reporter: Japan

Partner: World

	(Mio ECU)									
	1986	1987	1988	1989	1990	1991	1992	1993	1994	1995*
	Net									
100 GOODS	94 320	83 532	80 350	69 817	49 895	83 156	101 954	120 849	122 692	100 350
200 SERVICES	-14 637	-19 389	-27 311	-35 371	-35 733	-35 818	-35 691	-36 915	-42 283	-43 815
205 Transportation	-2 367	-4 878	-5 914	-6 593	-7 022	-7 590	-7 156	-8 904	-8 968	-10 211
206 Sea transport	2 793	581	798	1 821	1 470	1 713	916	-60	-490	-6 277
207 Passenger transport on sea	:	:	:	:	:	:	-46	-47	-42	1
208 Freight transport on sea	2 793	581	798	1 821	1 470	1 713	962	-13	-448	-532
209 Support. auxiliary and other services	.	:	.	.	.	:	:	:	:	-5 746
210 Air transport	-1 677	-2 334	-3 111	-4 601	-4 704	-5 022	-5 519	-6 097	-5 610	-3 939
211 Passenger transport by air	-1 677	-2 334	-3 111	-4 601	-4 704	-5 022	-7 192	-7 462	-6 700	-6 534
212 Freight transport by air	.	:	:	:	:	:	1 673	1 365	1 090	228
213 Supporting, auxiliary and other services	.	:	.	.	.	:	:	.	.	2 366
214 Other transportation	-3 484	-3 125	-3 601	-3 813	-3 789	-4 281	-2 553	-2 747	-3 868	.
236 Travel	-5 859	-7 508	-13 352	-17 561	-16 768	-16 582	-17 910	-19 900	-22 898	-25 685
981 Other services	-1 078	-1 774	-2 828	-3 574	-3 961	-3 971	-4 327	-3 757	-3 403	-7 912
245 Communications services	.	:	:	:	.	:	.	.	.	-264
249 Construction services	.	:	:	:	.	:	.	.	.	2 586
253 Insurance services	-210	-413	-375	-446	-464	-704	-554	-639	-631	-1 682
260 Financial services	.	:	:	:	.	:	.	.	.	-119
262 Computer and information services	.	:	:	:	.	:
266 Royalties and licence fees	-2 368	-2 185	-2 857	-3 003	-2 796	-2 575	-3 186	-2 818	-2 611	-2 612
268 Other business services	.	:	:	:	.	:	.	.	.	-5 694
269 Merchanting and other trade-related serv	.	:	:	:	.	:	.	.	.	1 316
270 Merchanting	.	:	:	:	.	:
271 Other trade related services	.	:	:	:	.	:
272 Operational leasing	.	:	:	:	.	:
273 Misc. business, prof. and technical serv.	.	:	:	:	.	:	.	.	.	-7 010
274 Legal, account., man., cons. and pub. rel.	.	:	:	:	.	:
278 Adv., market res. and polling	-969	-946	-1 265	-1 587	-1 583	-1 644	-1 560	-1 673	-1 761	.
279 Research and development	.	:	:	:	.	:
280 Architect, engin. and other technical	.	:	:	:	.	:
281 Agric., mining and on-site processing	.	:	:	:	.	:
284 Other	.	:	:	:	.	:
285 Serv. between affiliated enterprises, nie	.	:	:	:	.	:
287 Personal, cultural and recreational services	-122	-211	-233	-466	-387	-310	-346	-447	-400	-315
288 Audio-visual and related services	.	:	:	:	.	:
289 Other personal, cultural and recreational	.	:	:	:	.	:
291 Government services, n.i.e.	2 593	1 981	1 902	1 926	1 269	1 261	1 319	1 820	2 001	180
982 Services not allocated	-5 333	-5 229	-6 217	-7 642	-7 981	-7 675	-6 298	-4 354	-6 013	0
300 INCOME	9 625	14 447	17 786	21 278	18 225	21 566	27 901	35 362	34 468	33 794
310 Compensation of employees	.	:	-513
320 Investment income	9 625	14 447	17 786	21 278	18 225	21 566	27 901	35 362	34 468	34 307
379 CURRENT TRANSFERS	-2 083	-3 180	-3 483	-3 843	-4 300	-10 074	-3 610	-5 224	-6 312	-5 898
993 CURRENT ACCOUNT	.	:	:	:	.	:	.	.	.	84 432
994 CAPITAL ACCOUNT	.	:	:	:	.	:	.	.	.	-1 743
010 CURRENT + CAPITAL ACCOUNT	87 226	75 410	67 342	51 881	28 087	58 831	90 554	114 072	108 565	82 689
995 FINANCIAL ACCOUNT	.	:	:	:	.	:	-21 824	-66 897	-68 966	-93 360
998 NET ERRORS AND OMISSIONS	.	:	:	:	.	:	-68 631	-47 175	-39 598	10 671

* Due to a change in methodology adopted by the Bank of Japan, there has been a reclassification of a number of items

22.1.

Reporter: Japan

Partner: World

	(in %)									
	1986	1987	1988	1989	1990	1991	1992	1993	1994	1995*
	Cover ratio									
100 GOODS	63	58	53	52	49	52	53	58	55	53
200 SERVICES	83	69	68	71	66	67	68	66	65	63
205 Transportation	170	110	113	129	126	127	116	99	92	64
206 Sea transport	:	:	:	:	:	:	46	47	48	-
207 Passenger transport on sea	170	110	113	129	126	127	117	100	93	93
208 Freight transport on sea	:	:	:	:	:	:	:	:	:	42
209 Support. auxiliary and other services	29	25	24	22	17	17	45	43	42	60
210 Air transport	29	25	24	22	17	17	15	15	16	16
211 Passenger transport by air	:	:	:	:	:	:	204	174	162	118
212 Freight transport by air	:	:	:	:	:	:	:	:	:	410
213 Supporting, auxiliary and other services	52	54	57	63	60	61	61	69	68	:
214 Other transportation	20	19	15	14	14	14	13	13	11	9
236 Travel	80	68	59	57	50	53	51	62	69	79
981 Other services	:	:	:	:	:	:	:	:	:	59
245 Communications services	:	:	:	:	:	:	:	:	:	205
249 Construction services	54	39	50	47	42	28	37	34	42	12
253 Insurance services	:	:	:	:	:	:	:	:	:	67
260 Financial services	:	:	:	:	:	:	:	:	:	:
262 Computer and information services	28	34	33	38	41	47	42	54	63	64
266 Royalties and licence fees	:	:	:	:	:	:	:	:	:	77
268 Other business services	:	:	:	:	:	:	:	:	:	215
269 Merchenting and other trade-related serv.	:	:	:	:	:	:	:	:	:	:
270 Merchenting	:	:	:	:	:	:	:	:	:	:
271 Other trade related services	:	:	:	:	:	:	:	:	:	:
272 Operational leasing	:	:	:	:	:	:	:	:	:	70
273 Misc. business, prof. and technical serv	:	:	:	:	:	:	:	:	:	:
274 Legal, account., man., cons. and pub. rel.	0	0	0	0	0	0	0	0	0	:
278 Adv., market res and polling	:	:	:	:	:	:	:	:	:	:
279 Research and development	:	:	:	:	:	:	:	:	:	:
280 Architect, engin and other technical	:	:	:	:	:	:	:	:	:	:
281 Agric., mining and on-site processing	:	:	:	:	:	:	:	:	:	:
284 Other	:	:	:	:	:	:	:	:	:	:
285 Serv between affiliated enterprises, nie	0	0	0	0	0	0	0	0	0	25
287 Personal, cultural and recreational services	:	:	:	:	:	:	:	:	:	:
288 Audio-visual and related services	:	:	:	:	:	:	:	:	:	:
289 Other personal, cultural and recreational	664	619	530	486	374	328	342	362	363	122
291 Government services, n i e	60	65	70	66	63	68	73	85	79	-
982 Services not allocated	148	151	139	130	123	123	134	139	136	130
300 INCOME	:	:	:	:	:	:	:	:	:	63
310 Compensation of employees	148	151	139	130	123	123	134	139	136	131
320 Investment Income	17	15	21	19	16	9	23	18	16	21
379 CURRENT TRANSFERS	:	:	:	:	:	:	:	:	:	119
993 CURRENT ACCOUNT	:	:	:	:	:	:	:	:	:	0
994 CAPITAL ACCOUNT	149	140	127	116	109	117	129	131	127	119
010 CURRENT + CAPITAL ACCOUNT	:	:	:	:	:	:	:	:	:	:
995 FINANCIAL ACCOUNT	-	-	-	-	-	-	-	-	-	-
998 NET ERRORS AND OMISSIONS	-	-	-	-	-	-	-	-	-	-

* Due to a change in methodology adopted by the Bank of Japan, there has been a reclassification of a number of items

22.2.

Reporter: Japan

Partner: Intra EUR15

	(Mio ECU)									
	1986	1987	1988	1989	1990	1991	1992	1993	1994	1995*
	Credit									
100 GOODS	:	:	:	:	:	:	:	:	:	52 594
200 SERVICES	:	:	:	:	:	:	:	:	:	8 158
205 Transportation	:	:	:	:	:	:	:	:	:	2 912
206 Sea transport	:	:	:	:	:	:	:	:	:	:
207 Passenger transport on sea	:	:	:	:	:	:	:	:	:	:
208 Freight transport on sea	:	:	:	:	:	:	:	:	:	:
209 Support. auxiliary and other services	:	:	:	:	:	:	:	:	:	:
210 Air transport	:	:	:	:	:	:	:	:	:	:
211 Passenger transport by air	:	:	:	:	:	:	:	:	:	:
212 Freight transport by air	:	:	:	:	:	:	:	:	:	:
213 Supporting, auxiliary and other services	:	:	:	:	:	:	:	:	:	:
214 Other transportation	:	:	:	:	:	:	:	:	:	:
236 Travel	:	:	:	:	:	:	:	:	:	416
981 Other services	:	:	:	:	:	:	:	:	:	4 830
245 Communications services	:	:	:	:	:	:	:	:	:	38
249 Construction services	:	:	:	:	:	:	:	:	:	128
253 Insurance services	:	:	:	:	:	:	:	:	:	-73
260 Financial services	:	:	:	:	:	:	:	:	:	72
262 Computer and information services	:	:	:	:	:	:	:	:	:	:
266 Royalties and licence fees	:	:	:	:	:	:	:	:	:	767
268 Other business services	:	:	:	:	:	:	:	:	:	3 826
269 Merchanting and other trade-related serv.	:	:	:	:	:	:	:	:	:	:
270 Merchanting	:	:	:	:	:	:	:	:	:	:
271 Other trade related services	:	:	:	:	:	:	:	:	:	:
272 Operational leasing	:	:	:	:	:	:	:	:	:	:
273 Misc. business, prof and technical serv.	:	:	:	:	:	:	:	:	:	:
274 Legal, account, man, cons. and pub rel	:	:	:	:	:	:	:	:	:	:
278 Adv., market res. and polling	:	:	:	:	:	:	:	:	:	:
279 Research and development	:	:	:	:	:	:	:	:	:	:
280 Architect, engin and other technical	:	:	:	:	:	:	:	:	:	:
281 Agnc., mining and on-site processing	:	:	:	:	:	:	:	:	:	:
284 Other	:	:	:	:	:	:	:	:	:	:
285 Serv. between affiliated enterprises, nie	:	:	:	:	:	:	:	:	:	:
287 Personal, cultural and recreational services	:	:	:	:	:	:	:	:	:	61
288 Audio-visual and related services	:	:	:	:	:	:	:	:	:	:
289 Other personal, cultural and recreational	:	:	:	:	:	:	:	:	:	:
291 Government services, n i e	:	:	:	:	:	:	:	:	:	10
982 Services not allocated	:	:	:	:	:	:	:	:	:	0
300 INCOME	:	:	:	:	:	:	:	:	:	52 055
310 Compensation of employees	:	:	:	:	:	:	:	:	:	161
320 Investment Income	:	:	:	:	:	:	:	:	:	51 894
379 CURRENT TRANSFERS	:	:	:	:	:	:	:	:	:	224
993 CURRENT ACCOUNT	:	:	:	:	:	:	:	:	:	113 031
994 CAPITAL ACCOUNT	:	:	:	:	:	:	:	:	:	:
010 CURRENT + CAPITAL ACCOUNT	:	:	:	:	:	:	:	:	:	:
995 FINANCIAL ACCOUNT	:	:	:	:	:	:	:	:	:	:
998 NET ERRORS AND OMISSIONS	:	:	:	:	:	:	:	:	:	:

* Due to a change in methodology adopted by the Bank of Japan, there has been a reclassification of a number of items

22.2.

Reporter: Japan

Partner: Intra EUR15

	(Mio ECU)									
	1986	1987	1988	1989	1990	1991	1992	1993	1994	1995*
	Debit									
100 GOODS	:	:	:	:	:	:	:	:	:	33 430
200 SERVICES	:	:	:	:	:	:	:	:	:	17 787
205 Transportation	:	:	:	:	:	:	:	:	:	4 718
206 Sea transport	:	:	:	:	:	:	:	:	:	:
207 Passenger transport on sea	:	:	:	:	:	:	:	:	:	:
208 Freight transport on sea	:	:	:	:	:	:	:	:	:	:
209 Support. auxiliary and other services	:	:	:	:	:	:	:	:	:	:
210 Air transport	:	:	:	:	:	:	:	:	:	:
211 Passenger transport by air	:	:	:	:	:	:	:	:	:	:
212 Freight transport by air	:	:	:	:	:	:	:	:	:	:
213 Supporting, auxiliary and other services	:	:	:	:	:	:	:	:	:	:
214 Other transportation	:	:	:	:	:	:	:	:	:	:
236 Travel	:	:	:	:	:	:	:	:	:	4 620
981 Other services	:	:	:	:	:	:	:	:	:	8 449
245 Communications services	:	:	:	:	:	:	:	:	:	50
249 Construction services	:	:	:	:	:	:	:	:	:	356
253 Insurance services	:	:	:	:	:	:	:	:	:	1 102
260 Financial services	:	:	:	:	:	:	:	:	:	258
262 Computer and information services	:	:	:	:	:	:	:	:	:	:
266 Royalties and licence fees	:	:	:	:	:	:	:	:	:	1 191
268 Other business services	:	:	:	:	:	:	:	:	:	5 263
269 Merchanting and other trade-related serv.	:	:	:	:	:	:	:	:	:	:
270 Merchanting	:	:	:	:	:	:	:	:	:	:
271 Other trade related services	:	:	:	:	:	:	:	:	:	:
272 Operational leasing	:	:	:	:	:	:	:	:	:	:
273 Misc. business, prof. and technical serv.	:	:	:	:	:	:	:	:	:	:
274 Legal, account, man., cons. and pub rel	:	:	:	:	:	:	:	:	:	:
278 Adv, market res. and polling	:	:	:	:	:	:	:	:	:	:
279 Research and development	:	:	:	:	:	:	:	:	:	:
280 Architect, engin and other technical	:	:	:	:	:	:	:	:	:	:
281 Agric., mining and on-site processing	:	:	:	:	:	:	:	:	:	:
284 Other	:	:	:	:	:	:	:	:	:	:
285 Serv between affiliated enterprises, nie	:	:	:	:	:	:	:	:	:	:
287 Personal, cultural and recreational services	:	:	:	:	:	:	:	:	:	80
288 Audio-visual and related services	:	:	:	:	:	:	:	:	:	:
289 Other personal, cultural and recreational	:	:	:	:	:	:	:	:	:	:
291 Government services, n e	:	:	:	:	:	:	:	:	:	150
982 Services not allocated	:	:	:	:	:	:	:	:	:	0
300 INCOME	:	:	:	:	:	:	:	:	:	45 482
310 Compensation of employees	:	:	:	:	:	:	:	:	:	199
320 Investment Income	:	:	:	:	:	:	:	:	:	45 283
379 CURRENT TRANSFERS	:	:	:	:	:	:	:	:	:	372
993 CURRENT ACCOUNT	:	:	:	:	:	:	:	:	:	97 071
994 CAPITAL ACCOUNT	:	:	:	:	:	:	:	:	:	:
010 CURRENT + CAPITAL ACCOUNT	:	:	:	:	:	:	:	:	:	:
995 FINANCIAL ACCOUNT	:	:	:	:	:	:	:	:	:	:
998 NET ERRORS AND OMISSIONS	:	:	:	:	:	:	:	:	:	:

* Due to a change in methodology adopted by the Bank of Japan, there has been a reclassification of a number of items

22.2.

Reporter: Japan

Partner: Intra EUR15

	(Mio ECU)									
	1986	1987	1988	1989	1990	1991	1992	1993	1994	1995*
	Net									
100 GOODS	:	:	:	:	:	:	:	:	:	19 164
200 SERVICES	:	:	:	:	:	:	:	:	:	-9 629
205 Transportation	:	:	:	:	:	:	:	:	:	-1 806
206 Sea transport	:	:	:	:	:	:	:	:	:	:
207 Passenger transport on sea	:	:	:	:	:	:	:	:	:	:
208 Freight transport on sea	:	:	:	:	:	:	:	:	:	:
209 Support. auxiliary and other services	:	:	:	:	:	:	:	:	:	:
210 Air transport	:	:	:	:	:	:	:	:	:	:
211 Passenger transport by air	:	:	:	:	:	:	:	:	:	:
212 Freight transport by air	:	:	:	:	:	:	:	:	:	:
213 Supporting, auxiliary and other services	:	:	:	:	:	:	:	:	:	:
214 Other transportation	:	:	:	:	:	:	:	:	:	:
236 Travel	:	:	:	:	:	:	:	:	:	-4 204
981 Other services	:	:	:	:	:	:	:	:	:	-3 619
245 Communications services	:	:	:	:	:	:	:	:	:	-11
249 Construction services	:	:	:	:	:	:	:	:	:	-228
253 Insurance services	:	:	:	:	:	:	:	:	:	-1 175
260 Financial services	:	:	:	:	:	:	:	:	:	-185
262 Computer and information services	:	:	:	:	:	:	:	:	:	:
266 Royalties and licence fees	:	:	:	:	:	:	:	:	:	-424
268 Other business services	:	:	:	:	:	:	:	:	:	-1 436
269 Merchanting and other trade-related serv.	:	:	:	:	:	:	:	:	:	:
270 Merchanting	:	:	:	:	:	:	:	:	:	:
271 Other trade related services	:	:	:	:	:	:	:	:	:	:
272 Operational leasing	:	:	:	:	:	:	:	:	:	:
273 Misc. business, prof. and technical serv.	:	:	:	:	:	:	:	:	:	:
274 Legal, account., man., cons. and pub. rel.	:	:	:	:	:	:	:	:	:	:
278 Adv., market res. and polling	:	:	:	:	:	:	:	:	:	:
279 Research and development	:	:	:	:	:	:	:	:	:	:
280 Architect, engin. and other technical	:	:	:	:	:	:	:	:	:	:
281 Agric., mining and on-site processing	:	:	:	:	:	:	:	:	:	:
284 Other	:	:	:	:	:	:	:	:	:	:
285 Serv. between affiliated enterprises, n i e	:	:	:	:	:	:	:	:	:	:
287 Personal, cultural and recreational services	:	:	:	:	:	:	:	:	:	-19
288 Audio-visual and related services	:	:	:	:	:	:	:	:	:	:
289 Other personal, cultural and recreational	:	:	:	:	:	:	:	:	:	:
291 Government services, n i e	:	:	:	:	:	:	:	:	:	-141
982 Services not allocated	:	:	:	:	:	:	:	:	:	0
300 INCOME	:	:	:	:	:	:	:	:	:	6 573
310 Compensation of employees	:	:	:	:	:	:	:	:	:	-38
320 Investment Income	:	:	:	:	:	:	:	:	:	6 612
379 CURRENT TRANSFERS	:	:	:	:	:	:	:	:	:	-148
993 CURRENT ACCOUNT	:	:	:	:	:	:	:	:	:	15 960
994 CAPITAL ACCOUNT	:	:	:	:	:	:	:	:	:	:
010 CURRENT + CAPITAL ACCOUNT	:	:	:	:	:	:	:	:	:	:
995 FINANCIAL ACCOUNT	:	:	:	:	:	:	:	:	:	:
998 NET ERRORS AND OMISSIONS	:	:	:	:	:	:	:	:	:	:

* Due to a change in methodology adopted by the Bank of Japan, there has been a reclassification of a number of items

22.2.

Reporter: Japan

Partner: Intra EUR15

(in %)

	1986	1987	1988	1989	1990	1991	1992	1993	1994	1995*
	Cover ratio									
100 GOODS	:	:	:	:	:	:	:	:	:	46
200 SERVICES	:	:	:	:	:	:	:	:	:	62
205 Transportation	:	:	:	:	:	:	:	:	:	:
206 Sea transport	:	:	:	:	:	:	:	:	:	:
207 Passenger transport on sea	:	:	:	:	:	:	:	:	:	:
208 Freight transport on sea	:	:	:	:	:	:	:	:	:	:
209 Support auxiliary and other services	:	:	:	:	:	:	:	:	:	:
210 Air transport	:	:	:	:	:	:	:	:	:	:
211 Passenger transport by air	:	:	:	:	:	:	:	:	:	:
212 Freight transport by air	:	:	:	:	:	:	:	:	:	:
213 Supporting, auxiliary and other services	:	:	:	:	:	:	:	:	:	:
214 Other transportation	:	:	:	:	:	:	:	:	:	9
236 Travel	:	:	:	:	:	:	:	:	:	57
981 Other services	:	:	:	:	:	:	:	:	:	77
245 Communications services	:	:	:	:	:	:	:	:	:	36
249 Construction services	:	:	:	:	:	:	:	:	:	-
253 Insurance services	:	:	:	:	:	:	:	:	:	28
260 Financial services	:	:	:	:	:	:	:	:	:	.
262 Computer and information services	:	:	:	:	:	:	:	:	:	64
266 Royalties and licence fees	:	:	:	:	:	:	:	:	:	73
268 Other business services	:	:	:	:	:	:	:	:	:	:
269 Merchanting and other trade-related serv.	:	:	:	:	:	:	:	:	:	:
270 Merchanting	:	:	:	:	:	:	:	:	:	:
271 Other trade related services	:	:	:	:	:	:	:	:	:	:
272 Operational leasing	:	:	:	:	:	:	:	:	:	:
273 Misc. business, prof. and technical serv.	:	:	:	:	:	:	:	:	:	:
274 Legal, account, man., cons. and pub. rel.	:	:	:	:	:	:	:	:	:	:
278 Adv., market res and polling	:	:	:	:	:	:	:	:	:	:
279 Research and development	:	:	:	:	:	:	:	:	:	:
280 Architect, engin. and other technical	:	:	:	:	:	:	:	:	:	:
281 Agnc., mining and on-site processing	:	:	:	:	:	:	:	:	:	:
284 Other	:	:	:	:	:	:	:	:	:	:
285 Serv between affiliated enterprises, n/e	:	:	:	:	:	:	:	:	:	77
287 Personal, cultural and recreational services	:	:	:	:	:	:	:	:	:	:
288 Audio-visual and related services	:	:	:	:	:	:	:	:	:	-
289 Other personal, cultural and recreational	:	:	:	:	:	:	:	:	:	6
291 Government services, n/e	:	:	:	:	:	:	:	:	:	-
982 Services not allocated	:	:	:	:	:	:	:	:	:	114
300 INCOME	:	:	:	:	:	:	:	:	:	81
310 Compensation of employees	:	:	:	:	:	:	:	:	:	115
320 Investment income	:	:	:	:	:	:	:	:	:	60
379 CURRENT TRANSFERS	:	:	:	:	:	:	:	:	:	116
993 CURRENT ACCOUNT	:	:	:	:	:	:	:	:	:	:
994 CAPITAL ACCOUNT	:	:	:	:	:	:	:	:	:	:
010 CURRENT + CAPITAL ACCOUNT	:	:	:	:	:	:	:	:	:	:
995 FINANCIAL ACCOUNT
998 NET ERRORS AND OMISSIONS

* Due to a change in methodology adopted by the Bank of Japan, there has been a reclassification of a number of items

22.3.

Reporter: Japan

Partner: Extra EUR15

	(Mio ECU)									
	1986	1987	1988	1989	1990	1991	1992	1993	1994	1995*
	Credit									
100 GOODS	:	:	:	:	:	:	:	:	:	274 688
200 SERVICES	:	:	:	:	:	:	:	:	:	41 897
205 Transportation	:	:	:	:	:	:	:	:	:	14 346
206 Sea transport	:	:	:	:	:	:	:	:	:	
207 Passenger transport on sea	:	:	:	:	:	:	:	:	:	
208 Freight transport on sea	:	:	:	:	:	:	:	:	:	
209 Support. auxiliary and other services	:	:	:	:	:	:	:	:	:	
210 Air transport	:	:	:	:	:	:	:	:	:	
211 Passenger transport by air	:	:	:	:	:	:	:	:	:	
212 Freight transport by air	:	:	:	:	:	:	:	:	:	
213 Supporting, auxiliary and other services	:	:	:	:	:	:	:	:	:	
214 Other transportation	:	:	:	:	:	:	:	:	:	
236 Travel	:	:	:	:	:	:	:	:	:	2 062
981 Other services	:	:	:	:	:	:	:	:	:	25 492
245 Communications services	:	:	:	:	:	:	:	:	:	347
249 Construction services	:	:	:	:	:	:	:	:	:	4 913
253 Insurance services	:	:	:	:	:	:	:	:	:	299
260 Financial services	:	:	:	:	:	:	:	:	:	167
262 Computer and information services	:	:	:	:	:	:	:	:	:	
266 Royalties and licence fees	:	:	:	:	:	:	:	:	:	3 840
268 Other business services	:	:	:	:	:	:	:	:	:	14 888
269 Merchanting and other trade-related serv.	:	:	:	:	:	:	:	:	:	
270 Merchanting	:	:	:	:	:	:	:	:	:	
271 Other trade related services	:	:	:	:	:	:	:	:	:	
272 Operational leasing	:	:	:	:	:	:	:	:	:	
273 Misc. business, prof. and technical serv.	:	:	:	:	:	:	:	:	:	
274 Legal, account, man., cons. and pub rel	:	:	:	:	:	:	:	:	:	
278 Adv, market res and polling	:	:	:	:	:	:	:	:	:	
279 Research and development	:	:	:	:	:	:	:	:	:	
280 Architect, engin and other technical	:	:	:	:	:	:	:	:	:	
281 Agric, mining and on-site processing	:	:	:	:	:	:	:	:	:	
284 Other	:	:	:	:	:	:	:	:	:	
285 Serv between affiliated enterprises, nie	:	:	:	:	:	:	:	:	:	
287 Personal, cultural and recreational services	:	:	:	:	:	:	:	:	:	45
288 Audio-visual and related services	:	:	:	:	:	:	:	:	:	
289 Other personal, cultural and recreational	:	:	:	:	:	:	:	:	:	
291 Government services, n i e	:	:	:	:	:	:	:	:	:	991
982 Services not allocated	:	:	:	:	:	:	:	:	:	0
300 INCOME	:	:	:	:	:	:	:	:	:	95 139
310 Compensation of employees	:	:	:	:	:	:	:	:	:	723
320 Investment Income	:	:	:	:	:	:	:	:	:	94 417
379 CURRENT TRANSFERS	:	:	:	:	:	:	:	:	:	1 298
993 CURRENT ACCOUNT	:	:	:	:	:	:	:	:	:	413 022
994 CAPITAL ACCOUNT	:	:	:	:	:	:	:	:	:	
010 CURRENT + CAPITAL ACCOUNT	:	:	:	:	:	:	:	:	:	
995 FINANCIAL ACCOUNT	:	:	:	:	:	:	:	:	:	
998 NET ERRORS AND OMISSIONS	:	:	:	:	:	:	:	:	:	

* Due to a change in methodology adopted by the Bank of Japan, there has been a reclassification of a number of items

22.3.

Reporter: Japan

Partner: Extra EUR15

(Mio ECU)

	1986	1987	1988	1989	1990	1991	1992	1993	1994	1995*
	Debit									
100 GOODS	:	:	:	:	:	:	:	:	:	193 501
200 SERVICES	:	:	:	:	:	:	:	:	:	76 083
205 Transportation	:	:	:	:	:	:	:	:	:	22 751
206 Sea transport	:	:	:	:	:	:	:	:	:	:
207 Passenger transport on sea	:	:	:	:	:	:	:	:	:	:
208 Freight transport on sea	:	:	:	:	:	:	:	:	:	:
209 Support. auxiliary and other services	:	:	:	:	:	:	:	:	:	:
210 Air transport	:	:	:	:	:	:	:	:	:	:
211 Passenger transport by air	:	:	:	:	:	:	:	:	:	:
212 Freight transport by air	:	:	:	:	:	:	:	:	:	:
213 Supporting, auxiliary and other services	:	:	:	:	:	:	:	:	:	:
214 Other transportation	:	:	:	:	:	:	:	:	:	:
236 Travel	:	:	:	:	:	:	:	:	:	23 543
981 Other services	:	:	:	:	:	:	:	:	:	29 785
245 Communications services	:	:	:	:	:	:	:	:	:	600
249 Construction services	:	:	:	:	:	:	:	:	:	2 098
253 Insurance services	:	:	:	:	:	:	:	:	:	806
260 Financial services	:	:	:	:	:	:	:	:	:	100
262 Computer and information services	:	:	:	:	:	:	:	:	:	.
266 Royalties and licence fees	:	:	:	:	:	:	:	:	:	6 029
268 Other business services	:	:	:	:	:	:	:	:	:	19 145
269 Merchanting and other trade-related serv.	:	:	:	:	:	:	:	:	:	.
270 Merchanting	:	:	:	:	:	:	:	:	:	.
271 Other trade related services	:	:	:	:	:	:	:	:	:	.
272 Operational leasing	:	:	:	:	:	:	:	:	:	.
273 Misc. business, prof. and technical serv.	:	:	:	:	:	:	:	:	:	.
274 Legal, account, man., cons. and pub. rel.	:	:	:	:	:	:	:	:	:	.
278 Adv., market res. and polling	:	:	:	:	:	:	:	:	:	.
279 Research and development	:	:	:	:	:	:	:	:	:	.
280 Architect., engin. and other technical	:	:	:	:	:	:	:	:	:	.
281 Agnc., mining and on-site processing	:	:	:	:	:	:	:	:	:	.
284 Other	:	:	:	:	:	:	:	:	:	.
285 Serv. between affiliated enterprises, nie	:	:	:	:	:	:	:	:	:	.
287 Personal, cultural and recreational services	:	:	:	:	:	:	:	:	:	341
288 Audio-visual and related services	:	:	:	:	:	:	:	:	:	.
289 Other personal, cultural and recreational	:	:	:	:	:	:	:	:	:	.
291 Government services, nie	:	:	:	:	:	:	:	:	:	670
982 Services not allocated	:	:	:	:	:	:	:	:	:	0
300 INCOME	:	:	:	:	:	:	:	:	:	67 919
310 Compensation of employees	:	:	:	:	:	:	:	:	:	1 197
320 Investment income	:	:	:	:	:	:	:	:	:	66 721
378 CURRENT TRANSFERS	:	:	:	:	:	:	:	:	:	7 048
993 CURRENT ACCOUNT	:	:	:	:	:	:	:	:	:	344 551
994 CAPITAL ACCOUNT	:	:	:	:	:	:	:	:	:	:
010 CURRENT + CAPITAL ACCOUNT	:	:	:	:	:	:	:	:	:	:
995 FINANCIAL ACCOUNT	:	:	:	:	:	:	:	:	:	:
998 NET ERRORS AND OMISSIONS	:	:	:	:	:	:	:	:	:	:

* Due to a change in methodology adopted by the Bank of Japan, there has been a reclassification of a number of items

22.3.

Reporter: Japan

Partner: Extra EUR15

	(Mio ECU)									
	1986	1987	1988	1989	1990	1991	1992	1993	1994	1995*
	Net									
100 GOODS	:	:	:	:	:	:	:	:	:	81 186
200 SERVICES	:	:	:	:	:	:	:	:	:	-34 186
205 Transportation	:	:	:	:	:	:	:	:	:	-8 405
206 Sea transport	:	:	:	:	:	:	:	:	:	:
207 Passenger transport on sea	:	:	:	:	:	:	:	:	:	:
208 Freight transport on sea	:	:	:	:	:	:	:	:	:	:
209 Support. auxiliary and other services	:	:	:	:	:	:	:	:	:	:
210 Air transport	:	:	:	:	:	:	:	:	:	:
211 Passenger transport by air	:	:	:	:	:	:	:	:	:	:
212 Freight transport by air	:	:	:	:	:	:	:	:	:	:
213 Supporting, auxiliary and other services	:	:	:	:	:	:	:	:	:	:
214 Other transportation	:	:	:	:	:	:	:	:	:	:
236 Travel	:	:	:	:	:	:	:	:	:	-21 482
981 Other services	:	:	:	:	:	:	:	:	:	-4 293
245 Communications services	:	:	:	:	:	:	:	:	:	-253
249 Construction services	:	:	:	:	:	:	:	:	:	2 814
253 Insurance services	:	:	:	:	:	:	:	:	:	-506
260 Financial services	:	:	:	:	:	:	:	:	:	67
262 Computer and information services	:	:	:	:	:	:	:	:	:	:
266 Royalties and licence fees	:	:	:	:	:	:	:	:	:	-2 188
268 Other business services	:	:	:	:	:	:	:	:	:	-4 257
269 Merchanting and other trade-related serv.	:	:	:	:	:	:	:	:	:	:
270 Merchanting	:	:	:	:	:	:	:	:	:	:
271 Other trade related services	:	:	:	:	:	:	:	:	:	:
272 Operational leasing	:	:	:	:	:	:	:	:	:	:
273 Misc. business, prof and technical serv	:	:	:	:	:	:	:	:	:	:
274 Legal, account., man , cons. and pub. rel	:	:	:	:	:	:	:	:	:	:
278 Adv , market res. and polling	:	:	:	:	:	:	:	:	:	:
279 Research and development	:	:	:	:	:	:	:	:	:	:
280 Architect., engin. and other technical	:	:	:	:	:	:	:	:	:	:
281 Agric., mining and on-site processing	:	:	:	:	:	:	:	:	:	:
284 Other	:	:	:	:	:	:	:	:	:	:
285 Serv. between affiliated enterprises, nie	:	:	:	:	:	:	:	:	:	:
287 Personal, cultural and recreational services	:	:	:	:	:	:	:	:	:	-296
288 Audio-visual and related services	:	:	:	:	:	:	:	:	:	:
289 Other personal, cultural and recreational	:	:	:	:	:	:	:	:	:	:
291 Government services, n e	:	:	:	:	:	:	:	:	:	321
982 Services not allocated	:	:	:	:	:	:	:	:	:	0
300 INCOME	:	:	:	:	:	:	:	:	:	27 221
310 Compensation of employees	:	:	:	:	:	:	:	:	:	-475
320 Investment Income	:	:	:	:	:	:	:	:	:	27 696
379 CURRENT TRANSFERS	:	:	:	:	:	:	:	:	:	-5 750
993 CURRENT ACCOUNT	:	:	:	:	:	:	:	:	:	68 472
994 CAPITAL ACCOUNT	:	:	:	:	:	:	:	:	:	:
010 CURRENT + CAPITAL ACCOUNT	:	:	:	:	:	:	:	:	:	:
995 FINANCIAL ACCOUNT	:	:	:	:	:	:	:	:	:	:
998 NET ERRORS AND OMISSIONS	:	:	:	:	:	:	:	:	:	:

* Due to a change in methodology adopted by the Bank of Japan, there has been a reclassification of a number of items

22.3.

Reporter: Japan

Partner: Extra EUR15

(in %)

	1986	1987	1988	1989	1990	1991	1992	1993	1994	1995*
	Cover ratio									
100 GOODS	:	:	:	:	:	:	:	:	:	55
200 SERVICES	:	:	:	:	:	:	:	:	:	63
205 Transportation	:	:	:	:	:	:	:	:	:	:
206 Sea transport	:	:	:	:	:	:	:	:	:	:
207 Passenger transport on sea	:	:	:	:	:	:	:	:	:	:
208 Freight transport on sea	:	:	:	:	:	:	:	:	:	:
209 Support. auxiliary and other services	:	:	:	:	:	:	:	:	:	:
210 Air transport	:	:	:	:	:	:	:	:	:	:
211 Passenger transport by air	:	:	:	:	:	:	:	:	:	:
212 Freight transport by air	:	:	:	:	:	:	:	:	:	:
213 Supporting, auxiliary and other services	:	:	:	:	:	:	:	:	:	:
214 Other transportation	:	:	:	:	:	:	:	:	:	9
236 Travel	:	:	:	:	:	:	:	:	:	86
981 Other services	:	:	:	:	:	:	:	:	:	58
245 Communications services	:	:	:	:	:	:	:	:	:	234
249 Construction services	:	:	:	:	:	:	:	:	:	37
253 Insurance services	:	:	:	:	:	:	:	:	:	167
260 Financial services	:	:	:	:	:	:	:	:	:	:
262 Computer and information services	:	:	:	:	:	:	:	:	:	64
266 Royalties and licence fees	:	:	:	:	:	:	:	:	:	78
268 Other business services	:	:	:	:	:	:	:	:	:	:
269 Merchating and other trade-related serv	:	:	:	:	:	:	:	:	:	:
270 Merchating	:	:	:	:	:	:	:	:	:	:
271 Other trade related services	:	:	:	:	:	:	:	:	:	:
272 Operational leasing	:	:	:	:	:	:	:	:	:	:
273 Misc. business, prof. and technical serv.	:	:	:	:	:	:	:	:	:	:
274 Legal, account., man., cons. and pub. rel	:	:	:	:	:	:	:	:	:	:
278 Adv, market res. and polling	:	:	:	:	:	:	:	:	:	:
279 Research and development	:	:	:	:	:	:	:	:	:	:
280 Architect, engin. and other technical	:	:	:	:	:	:	:	:	:	:
281 Agric., mining and on-site processing	:	:	:	:	:	:	:	:	:	:
284 Other	:	:	:	:	:	:	:	:	:	:
285 Serv. between affiliated enterprises, nie	:	:	:	:	:	:	:	:	:	13
287 Personal, cultural and recreational services	:	:	:	:	:	:	:	:	:	:
288 Audio-visual and related services	:	:	:	:	:	:	:	:	:	:
289 Other personal, cultural and recreational	:	:	:	:	:	:	:	:	:	148
291 Government services, n i e	:	:	:	:	:	:	:	:	:	-
982 Services not allocated	:	:	:	:	:	:	:	:	:	140
300 INCOME	:	:	:	:	:	:	:	:	:	60
310 Compensation of employees	:	:	:	:	:	:	:	:	:	142
320 Investment Income	:	:	:	:	:	:	:	:	:	18
379 CURRENT TRANSFERS	:	:	:	:	:	:	:	:	:	120
993 CURRENT ACCOUNT	:	:	:	:	:	:	:	:	:	:
994 CAPITAL ACCOUNT	:	:	:	:	:	:	:	:	:	:
010 CURRENT + CAPITAL ACCOUNT	:	:	:	:	:	:	:	:	:	:
995 FINANCIAL ACCOUNT	:	:	:	:	:	:	:	:	:	:
998 NET ERRORS AND OMISSIONS	:	:	:	:	:	:	:	:	:	:

* Due to a change in methodology adopted by the Bank of Japan, there has been a reclassification of a number of items

22.4.

Reporter: Japan

Partner: Intra EUR12

	(Mio ECU)									
	1986	1987	1988	1989	1990	1991	1992	1993	1994	1995*
	Credit									
100 GOODS	30 668	32 007	39 003	42 443	41 484	46 858	47 061	46 738	47 528	:
200 SERVICES	3 716	4 281	5 516	6 488	6 199	6 741	6 880	8 125	8 185	:
205 Transportation	2 089	2 191	2 492	2 876	2 926	3 071	2 896	2 978	2 789	:
206 Sea transport	:	:	:	:	:	:	1 268	1 125	892	:
207 Passenger transport on sea	:	:	:	:	:	:	7	7	6	:
208 Freight transport on sea	:	:	:	:	:	:	1 261	1 117	886	:
209 Support. auxiliary and other services	:	:	:	:	:	:	:	:	:	:
210 Air transport	:	:	:	:	:	:	863	783	627	:
211 Passenger transport by air	:	:	:	:	:	:	242	233	190	:
212 Freight transport by air	:	:	:	:	:	:	621	550	436	:
213 Supporting, auxiliary and other services	:	:	:	:	:	:	:	:	:	:
214 Other transportation	:	:	:	:	:	:	765	1 070	1 271	:
236 Travel	152	152	326	385	401	353	367	405	418	:
981 Other services	:	:	:	:	:	:	108	105	142	:
245 Communications services	:	:	:	:	:	:	:	:	:	:
249 Construction services	:	:	:	:	:	:	:	:	:	:
253 Insurance services	:	:	:	:	:	:	62	56	72	:
260 Financial services	:	:	:	:	:	:	:	:	:	:
262 Computer and information services	:	:	:	:	:	:	:	:	:	:
266 Royalties and licence fees	:	:	:	:	:	:	:	:	:	:
268 Other business services	:	:	:	:	:	:	:	:	:	:
269 Merchanting and other trade-related serv.	:	:	:	:	:	:	:	:	:	:
270 Merchanting	:	:	:	:	:	:	:	:	:	:
271 Other trade related services	:	:	:	:	:	:	:	:	:	:
272 Operational leasing	:	:	:	:	:	:	:	:	:	:
273 Misc. business, prof and technical serv.	:	:	:	:	:	:	:	:	:	:
274 Legal, account, man., cons. and pub. rel.	:	:	:	:	:	:	:	:	:	:
278 Adv., market res and polling	:	:	:	:	:	:	:	:	:	:
279 Research and development	:	:	:	:	:	:	:	:	:	:
280 Architect, engin. and other technical	:	:	:	:	:	:	:	:	:	:
281 Agnc, mining and on-site processing	:	:	:	:	:	:	:	:	:	:
284 Other	:	:	:	:	:	:	:	:	:	:
285 Serv between affiliated enterprises, nie	:	:	:	:	:	:	:	:	:	:
287 Personal, cultural and recreational services	:	:	:	:	:	:	:	:	:	:
288 Audio-visual and related services	:	:	:	:	:	:	:	:	:	:
289 Other personal, cultural and recreational	:	:	:	:	:	:	:	:	:	:
291 Government services, n i e	12	10	30	69	47	32	46	49	71	:
982 Services not allocated	:	:	:	:	:	:	3 508	4 637	4 836	:
300 INCOME	7 566	11 578	16 882	25 170	28 025	35 983	39 126	49 236	48 342	:
310 Compensation of employees	:	:	:	:	:	:	:	:	:	:
320 Investment income	7 566	11 578	16 882	25 170	28 025	35 983	39 126	49 236	48 342	:
379 CURRENT TRANSFERS	79	81	167	190	88	136	144	134	187	:
993 CURRENT ACCOUNT	:	:	:	:	:	:	:	:	:	:
994 CAPITAL ACCOUNT	:	:	:	:	:	:	:	:	:	:
010 CURRENT + CAPITAL ACCOUNT	42 029	47 947	61 568	74 291	75 796	89 719	93 210	104 233	104 242	:
995 FINANCIAL ACCOUNT	:	:	:	:	:	:	:	:	:	:
998 NET ERRORS AND OMISSIONS	:	:	:	:	:	:	:	:	:	:

* Due to a change in geographical breakdown adopted by the Bank of Japan, only EUR15 is available

22.4.

Reporter: Japan

Partner: Intra EUR12

(Mio ECU)

	1986	1987	1988	1989	1990	1991	1992	1993	1994	1995*
	Debit									
100 GOODS	12 356	13 515	18 196	25 378	28 646	19 927	16 697	22 028	26 132	:
200 SERVICES	7 318	9 188	11 072	14 024	12 819	13 947	14 586	16 909	18 035	:
205 Transportation	1 870	2 548	3 073	3 638	3 158	3 437	3 443	4 157	4 045	:
206 Sea transport	:	:	:	:	:	:	887	1 047	906	:
207 Passenger transport on sea	:	:	:	:	:	:	13	14	12	:
208 Freight transport on sea	:	:	:	:	:	:	874	1 033	895	:
209 Support. auxiliary and other services	:	:	:	:	:	:	:	:	:	:
210 Air transport	:	:	:	:	:	:	1 545	1 688	1 393	:
211 Passenger transport by air	:	:	:	:	:	:	1 299	1 397	1 140	:
212 Freight transport by air	:	:	:	:	:	:	246	291	252	:
213 Supporting, auxiliary and other services	:	:	:	:	:	:	:	:	:	:
214 Other transportation	:	:	:	:	:	:	1 011	1 422	1 746	:
236 Travel	1 354	1 678	2 157	2 822	2 717	3 082	3 531	3 309	4 451	:
981 Other services	:	:	:	:	:	:	225	293	297	:
245 Communications services	:	:	:	:	:	:	:	:	:	:
249 Construction services	:	:	:	:	:	:	:	:	:	:
253 Insurance services	:	:	:	:	:	:	136	153	158	:
260 Financial services	:	:	:	:	:	:	:	:	:	:
262 Computer and information services	:	:	:	:	:	:	:	:	:	:
266 Royalties and licence fees	:	:	:	:	:	:	:	:	:	:
268 Other business services	:	:	:	:	:	:	:	:	:	:
269 Merchanting and other trade-related serv	:	:	:	:	:	:	:	:	:	:
270 Merchanting	:	:	:	:	:	:	:	:	:	:
271 Other trade related services	:	:	:	:	:	:	:	:	:	:
272 Operational leasing	:	:	:	:	:	:	:	:	:	:
273 Misc. business, prof. and technical serv.	:	:	:	:	:	:	:	:	:	:
274 Legal, account., man., cons. and pub. rel.	:	:	:	:	:	:	:	:	:	:
278 Adv., market res. and polling	:	:	:	:	:	:	:	:	:	:
279 Research and development	:	:	:	:	:	:	:	:	:	:
280 Architect., engin. and other technical	:	:	:	:	:	:	:	:	:	:
281 Agric., mining and on-site processing	:	:	:	:	:	:	:	:	:	:
284 Other	:	:	:	:	:	:	:	:	:	:
285 Serv. between affiliated enterprises, n/e	:	:	:	:	:	:	:	:	:	:
287 Personal, cultural and recreational services	:	:	:	:	:	:	:	:	:	:
288 Audio-visual and related services	:	:	:	:	:	:	:	:	:	:
289 Other personal, cultural and recreational	:	:	:	:	:	:	:	:	:	:
291 Government services, n/e	60	55	101	93	71	91	89	140	140	:
982 Services not allocated	:	:	:	:	:	:	7 387	9 150	9 242	:
300 INCOME	7 183	9 706	15 408	25 698	29 310	35 250	32 861	39 960	41 709	:
310 Compensation of employees	:	:	:	:	:	:	:	:	:	:
320 Investment Income	7 183	9 706	15 408	25 698	29 310	35 250	32 861	39 960	41 709	:
379 CURRENT TRANSFERS	107	189	184	228	188	240	238	250	367	:
993 CURRENT ACCOUNT	:	:	:	:	:	:	:	:	:	:
994 CAPITAL ACCOUNT	:	:	:	:	:	:	:	:	:	:
010 CURRENT + CAPITAL ACCOUNT	26 963	32 597	44 861	65 327	70 964	69 365	64 382	79 147	86 244	:
995 FINANCIAL ACCOUNT	:	:	:	:	:	:	:	:	:	:
998 NET ERRORS AND OMISSIONS	:	:	:	:	:	:	:	:	:	:

* Due to a change in geographical breakdown adopted by the Bank of Japan, only EUR15 is available

22.4.

Reporter: Japan

Partner: Intra EUR12

	(Mio ECU)									
	1986	1987	1988	1989	1990	1991	1992	1993	1994	1995*
	Net									
100 GOODS	18 313	18 493	20 807	17 065	12 838	26 930	30 364	24 710	21 395	:
200 SERVICES	-3 602	-4 908	-5 557	-7 536	-6 620	-7 206	-7 706	-8 784	-9 850	:
205 Transportation	219	-357	-581	-762	-232	-366	-547	-1 179	-1 256	:
206 Sea transport	:	:	:	:	:	:	381	78	-14	:
207 Passenger transport on sea	:	:	:	:	:	:	-6	-7	-6	:
208 Freight transport on sea	:	:	:	:	:	:	387	85	-8	:
209 Support. auxiliary and other services	:	:	:	:	:	:	:	:	:	:
210 Air transport	:	:	:	:	:	:	-682	-905	-766	:
211 Passenger transport by air	:	:	:	:	:	:	-1 057	-1 164	-950	:
212 Freight transport by air	:	:	:	:	:	:	375	259	184	:
213 Supporting, auxiliary and other services	:	:	:	:	:	:	:	:	:	:
214 Other transportation	:	:	:	:	:	:	-246	-352	-475	:
236 Travel	-1 202	-1 526	-1 832	-2 437	-2 316	-2 729	-3 164	-2 904	-4 034	:
981 Other services	:	:	:	:	:	:	-116	-188	-155	:
245 Communications services	:	:	:	:	:	:	:	:	:	:
249 Construction services	:	:	:	:	:	:	:	:	:	:
253 Insurance services	:	:	:	:	:	:	-73	-97	-86	:
260 Financial services	:	:	:	:	:	:	:	:	:	:
262 Computer and information services	:	:	:	:	:	:	:	:	:	:
266 Royalties and licence fees	:	:	:	:	:	:	:	:	:	:
268 Other business services	:	:	:	:	:	:	:	:	:	:
269 Merchanting and other trade-related serv.	:	:	:	:	:	:	:	:	:	:
270 Merchanting	:	:	:	:	:	:	:	:	:	:
271 Other trade related services	:	:	:	:	:	:	:	:	:	:
272 Operational leasing	:	:	:	:	:	:	:	:	:	:
273 Misc. business, prof and technical serv.	:	:	:	:	:	:	:	:	:	:
274 Legal, account., man , cons. and pub rel.	:	:	:	:	:	:	:	:	:	:
278 Adv., market res and polling	:	:	:	:	:	:	:	:	:	:
279 Research and development	:	:	:	:	:	:	:	:	:	:
280 Architect., engin and other technical	:	:	:	:	:	:	:	:	:	:
281 Agric., mining and on-site processing	:	:	:	:	:	:	:	:	:	:
284 Other	:	:	:	:	:	:	:	:	:	:
285 Serv between affiliated enterprises, nie	:	:	:	:	:	:	:	:	:	:
287 Personal, cultural and recreational services	:	:	:	:	:	:	:	:	:	:
288 Audio-visual and related services	:	:	:	:	:	:	:	:	:	:
289 Other personal, cultural and recreational	:	:	:	:	:	:	:	:	:	:
291 Government services, n l e	-48	-46	-72	-24	-24	-59	-43	-91	-69	:
982 Services not allocated	:	:	:	:	:	:	-3 879	-4 513	-4 406	:
300 INCOME	383	1 873	1 474	-527	-1 285	734	6 265	9 276	6 633	:
310 Compensation of employees	:	:	:	:	:	:	:	:	:	:
320 Investment Income	383	1 873	1 474	-527	-1 285	734	6 265	9 276	6 633	:
379 CURRENT TRANSFERS	-27	-107	-17	-38	-101	-104	-94	-116	-180	:
993 CURRENT ACCOUNT	:	:	:	:	:	:	:	:	:	:
994 CAPITAL ACCOUNT	:	:	:	:	:	:	:	:	:	:
010 CURRENT + CAPITAL ACCOUNT	15 067	15 350	16 707	8 963	4 833	20 354	28 829	25 086	17 998	:
995 FINANCIAL ACCOUNT	:	:	:	:	:	:	:	:	:	:
998 NET ERRORS AND OMISSIONS	:	:	:	:	:	:	:	:	:	:

* Due to a change in geographical breakdown adopted by the Bank of Japan, only EUR15 is available

22.4.

Reporter: Japan

Partner: Intra EUR12

(in %)

	1986	1987	1988	1989	1990	1991	1992	1993	1994	1995*
	Cover ratio									
100 GOODS	51	47	50	46	48	48	47	48	45	:
200 SERVICES	112	86	81	79	93	89	84	72	69	:
205 Transportation	:	:	:	:	:	:	143	107	98	:
206 Sea transport	.	.	:	.	.	:	57	51	51	.
207 Passenger transport on sea	:	:	:	.	:	:	144	108	99	:
208 Freight transport on sea	:	:	:	:	:	:
209 Support. auxiliary and other services	.	:	:	:	:	.	56	46	45	.
210 Air transport	:	.	:	:	:	:	19	17	17	.
211 Passenger transport by air	:	:	:	:	:	:	252	189	173	.
212 Freight transport by air	:	:	:	.	:	:	.	:	:	:
213 Supporting, auxiliary and other services	:	76	75	73	:
214 Other transportation	11	9	15	14	15	11	10	12	9	:
236 Travel	:	:	:	:	:	:	48	36	48	:
981 Other services	:	:	:	:	:	:	:	:	:	:
245 Communications services	:	:	:	:	:	:
249 Construction services	:	:	:	:	:	:	46	37	45	.
253 Insurance services	:	:	:	:	:	:	:	:	:	.
260 Financial services	:	.	:	.	.	.	:	:	:	.
262 Computer and information services	.	.	.	:	:	.	:	:	:	.
266 Royalties and licence fees	.	.	:	:	.	.	:	.	.	:
268 Other business services	.	:	.	:	.	.	:	:	.	:
269 Merchanting and other trade-related serv.	:	:	:	:	:	:
270 Merchanting	.	:	:	:	.	.	.	:	:	:
271 Other trade related services	.	.	:	.	.	.	:	:	.	.
272 Operational leasing	:	:	:	:	:	:	:	:	:	:
273 Misc. business, prof and technical serv.	:	:	:	:	:	:	.	:	:	.
274 Legal, account., man, cons and pub. rel.	:	:	:	:	:	:	:	:	:	:
278 Adv, market res. and polling	:	:	:	:	:	:	:	:	:	:
279 Research and development	:	:	.	:	.	.	:	:	:	.
280 Architect., engin. and other technical	:	:	:	:	.	.	:	:	:	.
281 Agric., mining and on-site processing	.	.	:	.	.	.	:	:	:	.
284 Other	:	:	.	:	.	.	:	:	:	:
285 Serv between affiliated enterprises, n/e	:	:	:	:	.	.	:	:	.	:
287 Personal, cultural and recreational services	:	:	:	:	.	.	:	:	:	:
288 Audio-visual and related services	.	:	:	.	.	.	:	:	:	.
289 Other personal, cultural and recreational	20	18	30	74	66	35	52	35	51	:
291 Government services, n/e	.	:	:	:	.	.	47	51	52	:
982 Services not allocated	105	119	110	98	96	102	119	123	116	:
300 INCOME	:	:	:	:	:	:	:	:	:	:
310 Compensation of employees	105	119	110	98	96	102	119	123	116	.
320 Investment Income	74	43	91	83	47	57	61	54	51	.
379 CURRENT TRANSFERS	:	:	:	:	:	:	:	:	:	:
993 CURRENT ACCOUNT	:	:	:	:	:	:	:	:	:	:
994 CAPITAL ACCOUNT	156	147	137	114	107	129	145	132	121	:
010 CURRENT + CAPITAL ACCOUNT	:	:	:	:	:	:	:	:	:	:
995 FINANCIAL ACCOUNT
998 NET ERRORS AND OMISSIONS

* Due to a change in geographical breakdown adopted by the Bank of Japan, only EUR15 is available

22.5.

Reporter: Japan

Partner: Extra EUR12

	(Mio ECU)									
	1986	1987	1988	1989	1990	1991	1992	1993	1994	1995*
	Credit									
100 GOODS	178 229	162 646	180 675	202 243	178 723	200 533	207 811	253 255	275 440	:
200 SERVICES	21 294	22 062	25 705	31 697	28 077	31 950	33 048	42 293	43 358	:
205 Transportation	9 166	8 768	10 259	13 156	10 958	12 487	12 401	14 355	15 400	:
206 Sea transport	:	:	:	:	:	:	5 431	5 421	4 925	:
207 Passenger transport on sea	:	:	:	:	:	:	32	35	32	:
208 Freight transport on sea	:	:	:	:	:	:	5 399	5 386	4 893	:
209 Support. auxiliary and other services	:	:	:	:	:	:	:	:	:	:
210 Air transport	:	:	:	:	:	:	3 696	3 774	3 459	:
211 Passenger transport by air	:	:	:	:	:	:	1 036	1 121	1 049	:
212 Freight transport by air	:	:	:	:	:	:	2 659	2 653	2 410	:
213 Supporting, auxiliary and other services	:	:	:	:	:	:	:	:	:	:
214 Other transportation	:	:	:	:	:	:	3 274	5 160	7 015	:
236 Travel	1 334	1 666	2 121	2 468	2 409	2 419	2 397	2 633	2 505	:
981 Other services	:	:	:	:	:	:	4 438	6 045	7 451	:
245 Communications services	:	:	:	:	:	:	:	:	:	:
249 Construction services	:	:	:	:	:	:	:	:	:	:
253 Insurance services	:	:	:	:	:	:	268	269	395	:
260 Financial services	:	:	:	:	:	:	:	:	:	:
262 Computer and information services	:	:	:	:	:	:	:	:	:	:
266 Royalties and licence fees	:	:	:	:	:	:	2 352	3 311	4 364	:
268 Other business services	:	:	:	:	:	:	:	:	:	:
269 Merchanting and other trade-related serv.	:	:	:	:	:	:	:	:	:	:
270 Merchanting	:	:	:	:	:	:	:	:	:	:
271 Other trade related services	:	:	:	:	:	:	:	:	:	:
272 Operational leasing	:	:	:	:	:	:	:	:	:	:
273 Misc. business, prof. and technical serv.	:	:	:	:	:	:	:	:	:	:
274 Legal, account., man., cons. and pub. rel.	:	:	:	:	:	:	:	:	:	:
278 Adv., market res. and polling	:	:	:	:	:	:	0	0	0	:
279 Research and development	:	:	:	:	:	:	:	:	:	:
280 Architect, engin. and other technical	:	:	:	:	:	:	:	:	:	:
281 Agnc., mining and on-site processing	:	:	:	:	:	:	:	:	:	:
284 Other	:	:	:	:	:	:	:	:	:	:
285 Serv. between affiliated enterprises, nie	:	:	:	:	:	:	:	:	:	:
287 Personal, cultural and recreational services	:	:	:	:	:	:	0	0	0	:
288 Audio-visual and related services	:	:	:	:	:	:	:	:	:	:
289 Other personal, cultural and recreational	:	:	:	:	:	:	:	:	:	:
291 Government services, n e	3 041	2 354	2 315	2 356	1 685	1 782	1 819	2 465	2 692	:
982 Services not allocated	:	:	:	:	:	:	13 811	19 260	18 002	:
300 INCOME	21 988	31 100	46 406	67 219	67 926	77 448	70 328	76 697	81 512	:
310 Compensation of employees	:	:	:	:	:	:	:	:	:	:
320 Investment Income	21 988	31 100	46 406	67 219	67 926	77 448	70 328	76 697	81 512	:
379 CURRENT TRANSFERS	346	467	760	741	713	843	936	1 013	1 058	:
993 CURRENT ACCOUNT	:	:	:	:	:	:	:	:	:	:
994 CAPITAL ACCOUNT	:	:	:	:	:	:	:	:	:	:
010 CURRENT + CAPITAL ACCOUNT	221 858	216 273	253 546	301 900	275 439	310 773	312 123	373 258	401 367	:
995 FINANCIAL ACCOUNT	:	:	:	:	:	:	:	:	:	:
998 NET ERRORS AND OMISSIONS	:	:	:	:	:	:	:	:	:	:

* Due to a change in geographical breakdown adopted by the Bank of Japan, only EUR15 is available

22.5.

Reporter: Japan

Partner: Extra EUR12

(Mio ECU)

	1986	1987	1988	1989	1990	1991	1992	1993	1994	1995*
	Debit									
100 GOODS	102 222	97 605	121 133	149 491	141 666	144 307	136 221	157 116	174 143	:
200 SERVICES	32 328	36 543	47 459	59 533	57 190	60 562	61 033	70 424	75 790	:
205 Transportation	11 753	13 289	15 592	18 987	17 748	19 710	19 010	22 080	24 112	:
206 Sea transport	:	:	:	:	:	:	4 897	5 559	5 402	:
207 Passenger transport on sea	:	:	:	:	:	:	72	75	69	:
208 Freight transport on sea	:	:	:	:	:	:	4 824	5 484	5 333	:
209 Support auxiliary and other services	:	:	:	:	:	:	:	:	:	:
210 Air transport	:	:	:	:	:	:	8 532	8 966	8 303	:
211 Passenger transport by air	:	:	:	:	:	:	7 172	7 419	6 799	:
212 Freight transport by air	:	:	:	:	:	:	1 361	1 547	1 504	:
213 Supporting, auxiliary and other services	:	:	:	:	:	:	:	:	:	:
214 Other transportation	:	:	:	:	:	:	5 581	7 555	10 408	:
236 Travel	5 991	7 647	13 642	17 592	16 861	16 272	17 143	19 629	21 370	:
981 Other services	:	:	:	:	:	:	8 649	9 614	10 699	:
245 Communications services	:	:	:	:	:	:	:	:	:	:
249 Construction services	:	:	:	:	:	:	:	:	:	:
253 Insurance services	:	:	:	:	:	:	748	811	940	:
260 Financial services	:	:	:	:	:	:	:	:	:	:
262 Computer and information services	:	:	:	:	:	:	:	:	:	:
266 Royalties and licence fees	:	:	:	:	:	:	5 538	6 129	6 975	:
268 Other business services	:	:	:	:	:	:	:	:	:	:
269 Merchanting and other trade-related serv.	:	:	:	:	:	:	:	:	:	:
270 Merchanting	:	:	:	:	:	:	:	:	:	:
271 Other trade related services	:	:	:	:	:	:	:	:	:	:
272 Operational leasing	:	:	:	:	:	:	:	:	:	:
273 Misc. business, prof. and technical serv	:	:	:	:	:	:	:	:	:	:
274 Legal, account, man, cons and pub. rel.	:	:	:	:	:	:	:	:	:	:
278 Adv., market res. and polling	:	:	:	:	:	:	1 560	1 673	1 761	:
279 Research and development	:	:	:	:	:	:	:	:	:	:
280 Architect, engin. and other technical	:	:	:	:	:	:	:	:	:	:
281 Agric, mining and on-site processing	:	:	:	:	:	:	:	:	:	:
284 Other	:	:	:	:	:	:	:	:	:	:
285 Serv between affiliated enterprises, n i e	:	:	:	:	:	:	:	:	:	:
287 Personal, cultural and recreational services	:	:	:	:	:	:	346	447	400	:
288 Audio-visual and related services	:	:	:	:	:	:	:	:	:	:
289 Other personal, cultural and recreational	:	:	:	:	:	:	:	:	:	:
291 Government services, n i e	400	327	341	407	392	462	457	554	622	:
982 Services not allocated	:	:	:	:	:	:	16 230	19 101	19 610	:
300 INCOME	12 746	18 525	30 094	45 413	48 416	56 615	48 693	50 611	53 677	:
310 Compensation of employees	:	:	:	:	:	:	:	:	:	:
320 Investment Income	12 746	18 525	30 094	45 413	48 416	56 615	48 693	50 611	53 677	:
379 CURRENT TRANSFERS	2 402	3 539	4 226	4 546	4 913	10 812	4 452	6 121	7 189	:
993 CURRENT ACCOUNT	:	:	:	:	:	:	:	:	:	:
994 CAPITAL ACCOUNT	:	:	:	:	:	:	:	:	:	:
010 CURRENT + CAPITAL ACCOUNT	149 699	156 212	202 911	258 982	252 185	272 297	250 399	284 272	310 800	:
995 FINANCIAL ACCOUNT	:	:	:	:	:	:	:	:	:	:
998 NET ERRORS AND OMISSIONS	:	:	:	:	:	:	:	:	:	:

* Due to a change in geographical breakdown adopted by the Bank of Japan, only EUR15 is available

22.5.

Reporter: Japan

Partner: Extra EUR12

	(Mio ECU)									
	1986	1987	1988	1989	1990	1991	1992	1993	1994	1995*
	Net									
100 GOODS	76 007	65 039	59 543	52 752	37 057	56 226	71 590	96 139	101 298	:
200 SERVICES	-11 034	-14 481	-21 754	-27 835	-29 112	-28 612	-27 985	-28 131	-32 432	:
205 Transportation	-2 587	-4 521	-5 333	-5 831	-6 790	-7 223	-6 609	-7 725	-8 712	:
206 Sea transport	534	-138	-476	:
207 Passenger transport on sea	-40	-40	-36	:
208 Freight transport on sea	575	-98	-440	:
209 Support, auxiliary and other services	:
210 Air transport	-4 837	-5 192	-4 843	:
211 Passenger transport by air	-6 135	-6 298	-5 749	:
212 Freight transport by air	1 299	1 106	906	:
213 Supporting, auxiliary and other services	:
214 Other transportation	-2 307	-2 395	-3 393	:
236 Travel	-4 657	-5 982	-11 521	-15 124	-14 452	-13 853	-14 746	-16 996	-18 865	:
981 Other services	:	:	:	:	:	:	-4 211	-3 569	-3 248	:
245 Communications services	:
249 Construction services	:
253 Insurance services	-481	-542	-545	:
260 Financial services	:
262 Computer and information services	:
266 Royalties and licence fees	-3 186	-2 818	-2 611	:
268 Other business services	:
269 Merchanting and other trade-related serv	:
270 Merchanting	:
271 Other trade related services	:
272 Operational leasing	:
273 Misc. business, prof. and technical serv	:
274 Legal, account., man., cons. and pub. rel.	:
278 Adv., market res. and polling	-1 560	-1 673	-1 761	:
279 Research and development	:
280 Architect., engin. and other technical	:
281 Agnc., mining and on-site processing	:
284 Other	:
285 Serv. between affiliated enterprises, n/e	:
287 Personal, cultural and recreational services	-346	-447	-400	:
288 Audio-visual and related services	:
289 Other personal, cultural and recreational	:
291 Government services, n/e	2 641	2 027	1 974	1 950	1 294	1 320	1 362	1 911	2 070	:
982 Services not allocated	:	:	:	:	:	:	-2 419	159	-1 607	:
300 INCOME	9 242	12 574	16 312	21 805	19 509	20 833	21 636	26 086	27 835	:
310 Compensation of employees	:
320 Investment income	9 242	12 574	16 312	21 805	19 509	20 833	21 636	26 086	27 835	:
379 CURRENT TRANSFERS	-2 056	-3 072	-3 466	-3 805	-4 200	-9 970	-3 616	-5 108	-6 132	:
993 CURRENT ACCOUNT	:	:	:	:	:	:	:	:	:	:
994 CAPITAL ACCOUNT	:	:	:	:	:	:	:	:	:	:
010 CURRENT + CAPITAL ACCOUNT	72 159	60 060	50 635	42 917	23 254	38 477	61 728	88 986	90 567	:
995 FINANCIAL ACCOUNT	:	:	:	:	:	:	:	:	:	:
998 NET ERRORS AND OMISSIONS	:	:	:	:	:	:	:	:	:	:

* Due to a change in geographical breakdown adopted by the Bank of Japan, only EUR15 is available

22.5.

Reporter: Japan

Partner: Extra EUR12

(in %)

	1986	1987	1988	1989	1990	1991	1992	1993	1994	1995*
	Cover ratio									
100 GOODS	66	60	54	53	49	53	54	60	57	:
200 SERVICES	78	66	66	69	62	63	65	65	64	:
205 Transportation	:	:	:	:	:	:	111	98	91	:
206 Sea transport	44	46	47	.
207 Passenger transport on sea	112	98	92	.
208 Freight transport on sea
209 Support. auxiliary and other services	43	42	42	.
210 Air transport	14	15	15	.
211 Passenger transport by air	195	172	160	.
212 Freight transport by air
213 Supporting, auxiliary and other services	59	68	67	.
214 Other transportation	22	22	16	14	14	15	14	13	12	.
236 Travel	:	:	:	:	:	:	51	63	70	:
981 Other services	:	:	:	:	:	:	:	:	:	:
245 Communications services
249 Construction services	36	33	42	.
253 Insurance services
260 Financial services
262 Computer and information services	42	54	63	.
266 Royalties and licence fees
268 Other business services
269 Merchanting and other trade-related serv
270 Merchanting
271 Other trade related services
272 Operational leasing
273 Misc. business, prof and technical serv
274 Legal, account., man., cons and pub rel	0	0	0	.
278 Adv., market res. and polling
279 Research and development
280 Architect, engin and other technical
281 Agric, mining and on-site processing
284 Other
285 Serv. between affiliated enterprises, nie	0	0	0	.
287 Personal, cultural and recreational services
288 Audio-visual and related services
289 Other personal, cultural and recreational	760	720	679	579	430	386	398	445	433	.
291 Government services, n i e	85	101	92	.
982 Services not allocated	173	168	154	148	140	137	144	152	152	:
300 INCOME	:	:	:	:	:	:	:	:	:	:
310 Compensation of employees	173	168	154	148	140	137	144	152	152	.
320 Investment Income	14	13	18	16	15	8	21	17	15	.
379 CURRENT TRANSFERS	:	:	:	:	:	:	:	:	:	:
993 CURRENT ACCOUNT	:	:	:	:	:	:	:	:	:	:
994 CAPITAL ACCOUNT	148	138	125	117	109	114	125	131	129	:
010 CURRENT + CAPITAL ACCOUNT	:	:	:	:	:	:	:	:	:	:
995 FINANCIAL ACCOUNT
998 NET ERRORS AND OMISSIONS

* Due to a change in geographical breakdown adopted by the Bank of Japan, only EUR15 is available

22.6.

Reporter: Japan

Partner: USA

(Mio ECU)

	1986	1987	1988	1989	1990	1991	1992	1993	1994	1995*
	Credit									
100 GOODS	:	:	:	:	:	:	73 370	89 140	97 168	90 425
200 SERVICES	:	:	:	:	:	:	12 397	15 087	16 496	14 951
205 Transportation	:	:	:	:	:	:	4 074	4 758	5 220	4 224
206 Sea transport	:	.	.	:	:	:	1 784	1 797	1 628	:
207 Passenger transport on sea	:	.	.	:	:	:	11	11	11	:
208 Freight transport on sea	.	:	:	:	:	.	1 774	1 785	1 617	:
209 Support auxiliary and other services	.	.	.	:	.	.	:	.	:	.
210 Air transport	1 214	1 251	1 143	.
211 Passenger transport by air	340	372	347	:
212 Freight transport by air	874	879	796	:
213 Supporting, auxiliary and other services	:	:	:	:	.
214 Other transportation	.	:	:	:	:	:	1 076	1 710	2 449	.
236 Travel	:	:	:	:	:	:	495	573	495	479
981 Other services	:	:	:	:	:	:	1 139	1 380	1 333	10 249
245 Communications services	:	.	:	227
249 Construction services	:	:	:	211
253 Insurance services	.	.	.	:	:	.	88	89	131	-249
260 Financial services	:	.	:	13
262 Computer and information services	:	.	:	.
266 Royalties and licence fees	.	.	:	:	:	.	:	:	:	1 655
268 Other business services	:	.	:	7 475
269 Merchanting and other trade-related serv	:	.	:	:
270 Merchanting	:	:	:	:
271 Other trade related services	:	:	:	.	:	:	:	.	:	:
272 Operational leasing	:	:	:	:
273 Misc. business, prof. and technical serv	:	:	:	:
274 Legal, account., man., cons. and pub rel.	:	.	.	:
278 Adv. market res and polling	:	.	.	:
279 Research and development	:	:	:	:	:	:	:	:	:	:
280 Architect., engin and other technical	:	:	:	:	:	:	:	:	:	:
281 Agric, mining and on-site processing	:	:	:	.	.	.	:	.	.	:
284 Other	:	:	:	:
285 Serv. between affiliated enterprises, nie	:	:	:	:
287 Personal, cultural and recreational services	:	.	:	26
288 Audio-visual and related services	:	:	:	:	:	.	:	.	.	:
289 Other personal, cultural and recreational	:	:	:	:	:	.	:	.	.	:
291 Government services, n i e	:	:	:	:	.	.	1 052	1 291	1 202	889
982 Services not allocated	:	:	:	:	:	:	6 688	8 375	9 448	0
300 INCOME	:	:	:	:	:	:	28 737	31 583	32 152	39 713
310 Compensation of employees	:	:	:	320
320 Investment Income	28 737	31 583	32 152	39 393
379 CURRENT TRANSFERS	:	:	:	:	:	:	352	432	464	519
993 CURRENT ACCOUNT	:	:	:	:	:	:	:	:	:	145 609
994 CAPITAL ACCOUNT	:	:	:	:	:	:	:	:	:	:
010 CURRENT + CAPITAL ACCOUNT	:	:	:	:	:	:	114 856	136 243	146 280	:
995 FINANCIAL ACCOUNT	:	:	:	:	:	:	:	:	:	:
998 NET ERRORS AND OMISSIONS	:	:	:	:	:	:	:	:	:	:

* Due to a change in methodology adopted by the Bank of Japan, there has been a reclassification of a number of items

22.6.

Reporter: Japan

Partner: USA

(Mio ECU)

	1986	1987	1988	1989	1990	1991	1992	1993	1994	1995*
	Debit									
100 GOODS	:	:	:	:	:	:	34 661	41 056	45 128	50 797
200 SERVICES	:	:	:	:	:	:	27 261	30 249	33 112	34 506
205 Transportation	:	:	:	:	:	:	6 099	6 949	7 444	5 951
206 Sea transport	:	:	:	:	:	:	1 571	1 750	1 605	:
207 Passenger transport on sea	:	:	:	:	:	:	23	24	20	:
208 Freight transport on sea	:	:	:	:	:	:	1 548	1 726	1 585	:
209 Support auxiliary and other services	:	:	:	:	:	:
210 Air transport	:	:	:	:	:	:	2 737	2 822	2 467	.
211 Passenger transport by air	:	:	:	:	:	:	2 301	2 335	2 020	.
212 Freight transport by air	:	:	:	:	:	:	437	487	447	.
213 Supporting, auxiliary and other services	:	:	:	:	:	:
214 Other transportation	:	:	:	:	:	:	1 791	2 378	3 372	.
236 Travel	:	:	:	:	:	:	5 811	6 272	7 192	10 636
981 Other services	:	:	:	:	:	:	477	537	556	17 919
245 Communications services	:	:	:	:	:	:	.	.	.	137
249 Construction services	:	:	:	:	:	:	.	.	.	274
253 Insurance services	:	:	:	:	:	:	240	255	279	256
260 Financial services	:	:	:	:	:	:	.	.	.	23
262 Computer and information services	:	:	:	:	:	:
266 Royalties and licence fees	:	:	:	:	:	:	.	.	.	5 664
268 Other business services	:	:	:	:	:	:	.	.	.	11 052
269 Merchanting and other trade-related serv.	:	:	:	:	:	:
270 Merchanting	:	:	:	:	:	:
271 Other trade related services	:	:	:	:	:	:
272 Operational leasing	:	:	:	:	:	:
273 Misc. business, prof. and technical serv.	:	:	:	:	:	:
274 Legal, account, man., cons. and pub. rel	:	:	:	:	:	:
278 Adv, market res and polling	:	:	:	:	:	:
279 Research and development	:	:	:	:	:	:
280 Architect., engin and other technical	:	:	:	:	:	:
281 Agric, mining and on-site processing	:	:	:	:	:	:
284 Other	:	:	:	:	:	:
285 Serv. between affiliated enterprises, nie	:	:	:	:	:	:
287 Personal, cultural and recreational services	:	:	:	:	:	:	.	.	.	224
288 Audio-visual and related services	:	:	:	:	:	:
289 Other personal, cultural and recreational	:	:	:	:	:	:
291 Government services, n i e	:	:	:	:	:	:	236	282	277	289
982 Services not allocated	:	:	:	:	:	:	14 875	16 491	17 920	0
300 INCOME	:	:	:	:	:	:	17 541	19 921	20 398	27 875
310 Compensation of employees	:	:	:	:	:	:	.	.	.	686
320 Investment Income	:	:	:	:	:	:	17 541	19 921	20 398	27 188
379 CURRENT TRANSFERS	:	:	:	:	:	:	1 142	1 619	1 438	1 893
993 CURRENT ACCOUNT	:	:	:	:	:	:	.	.	.	115 071
994 CAPITAL ACCOUNT	:	:	:	:	:	:
010 CURRENT + CAPITAL ACCOUNT	:	:	:	:	:	:	80 606	92 845	100 077	.
995 FINANCIAL ACCOUNT	:	:	:	:	:	:
998 NET ERRORS AND OMISSIONS	:	:	:	:	:	:

* Due to a change in methodology adopted by the Bank of Japan, there has been a reclassification of a number of items

22.6.

Reporter: Japan

Partner: USA

(Mio ECU)

	1986	1987	1988	1989	1990	1991	1992	1993	1994	1995*
	Net									
100 GOODS	:	:	:	:	:	:	38 710	48 084	52 039	39 628
200 SERVICES	:	:	:	:	:	:	-14 855	-15 161	-16 616	-19 555
205 Transportation	:	:	:	:	:	:	-2 025	-2 190	-2 224	-1 727
206 Sea transport	:	:	:	:	:	:	213	47	23	
207 Passenger transport on sea	:	:	:	:	:	:	-13	-12	-10	:
208 Freight transport on sea	:	:	:	:	:	:	226	59	32	:
209 Support auxiliary and other services	:	:	:	:	:	:	:	:	:	:
210 Air transport	:	:	:	:	:	:	-1 523	-1 571	-1 324	
211 Passenger transport by air	:	:	:	:	:	:	-1 960	-1 963	-1 673	:
212 Freight transport by air	:	:	:	:	:	:	437	393	349	:
213 Supporting, auxiliary and other services	:	:	:	:	:	:	:	:	:	:
214 Other transportation	:	:	:	:	:	:	-715	-667	-923	
236 Travel	:	:	:	:	:	:	-5 315	-5 699	-6 697	-10 158
981 Other services	:	:	:	:	:	:	663	843	777	-7 670
245 Communications services	:	:	:	:	:	:	:	:	:	89
249 Construction services	:	:	:	:	:	:	:	:	:	-63
253 Insurance services	:	:	:	:	:	:	-152	-166	-149	-505
260 Financial services	:	:	:	:	:	:	:	:	:	-10
262 Computer and information services	:	:	:	:	:	:	:	:	:	:
266 Royalties and licence fees	:	:	:	:	:	:	:	:	:	-4 009
268 Other business services	:	:	:	:	:	:	:	:	:	-3 577
269 Merchanting and other trade-related serv.	:	:	:	:	:	:	:	:	:	:
270 Merchanting	:	:	:	:	:	:	:	:	:	:
271 Other trade related services	:	:	:	:	:	:	:	:	:	:
272 Operational leasing	:	:	:	:	:	:	:	:	:	:
273 Misc. business, prof and technical serv.	:	:	:	:	:	:	:	:	:	:
274 Legal, account., man , cons. and pub. rel.	:	:	:	:	:	:	:	:	:	:
278 Adv , market res. and polling	:	:	:	:	:	:	:	:	:	:
279 Research and development	:	:	:	:	:	:	:	:	:	:
280 Architect., engin. and other technical	:	:	:	:	:	:	:	:	:	:
281 Agric., mining and on-site processing	:	:	:	:	:	:	:	:	:	:
284 Other	:	:	:	:	:	:	:	:	:	:
285 Serv. between affiliated enterprises, nie	:	:	:	:	:	:	:	:	:	:
287 Personal, cultural and recreational services	:	:	:	:	:	:	:	:	:	-198
288 Audio-visual and related services	:	:	:	:	:	:	:	:	:	:
289 Other personal, cultural and recreational	:	:	:	:	:	:	:	:	:	:
291 Government services, n i e	:	:	:	:	:	:	815	1 009	926	601
982 Services not allocated	:	:	:	:	:	:	-8 187	-8 116	-8 471	0
300 INCOME	:	:	:	:	:	:	11 196	11 663	11 754	11 839
310 Compensation of employees	:	:	:	:	:	:	:	:	:	-366
320 Investment income	:	:	:	:	:	:	11 196	11 663	11 754	12 205
379 CURRENT TRANSFERS	:	:	:	:	:	:	-790	-1 187	-874	-1 374
993 CURRENT ACCOUNT	:	:	:	:	:	:	:	:	:	30 538
994 CAPITAL ACCOUNT	:	:	:	:	:	:	:	:	:	:
010 CURRENT + CAPITAL ACCOUNT	:	:	:	:	:	:	34 250	43 398	46 204	:
995 FINANCIAL ACCOUNT	:	:	:	:	:	:	:	:	:	:
998 NET ERRORS AND OMISSIONS	:	:	:	:	:	:	:	:	:	:

* Due to a change in methodology adopted by the Bank of Japan, there has been a reclassification of a number of items

22.6.

Reporter: Japan

Partner: USA

	(in %)									
	1986	1987	1988	1989	1990	1991	1992	1993	1994	1995*
	Cover ratio									
100 GOODS	:	:	:	:	:	:	45	50	50	43
200 SERVICES	:	:	:	:	:	:	67	68	70	71
205 Transportation	:	:	:	:	:	:	114	103	101	:
206 Sea transport	:	:	:	:	:	:	45	49	53	:
207 Passenger transport on sea	:	:	:	:	:	:	115	103	102	:
208 Freight transport on sea	:	:	:	:	:	:
209 Support, auxiliary and other services	:	:	:	:	:	:	44	44	46	:
210 Air transport	:	:	:	:	:	:	15	16	17	:
211 Passenger transport by air	:	:	:	:	:	:	200	181	178	:
212 Freight transport by air	:	:	:	:	:	:
213 Supporting, auxiliary and other services	:	:	:	:	:	:	60	72	73	:
214 Other transportation	:	:	:	:	:	:	9	9	7	5
236 Travel	:	:	:	:	:	:	239	257	240	57
981 Other services	:	:	:	:	:	:	:	:	:	165
245 Communications services	:	:	:	:	:	:	.	.	.	77
249 Construction services	:	:	:	:	:	:	37	35	47	.
253 Insurance services	:	:	:	:	:	:	.	.	.	57
260 Financial services	:	:	:	:	:	:	.	.	.	:
262 Computer and information services	:	:	:	:	:	:	.	.	.	29
266 Royalties and licence fees	:	:	:	:	:	:	.	.	.	68
268 Other business services	:	:	:	:	:	:	.	.	.	:
269 Merchandising and other trade-related serv.	:	:	:	:	:	:	.	.	.	:
270 Merchandising	:	:	:	:	:	:	.	.	.	:
271 Other trade related services	:	:	:	:	:	:	.	.	.	:
272 Operational leasing	:	:	:	:	:	:	.	.	.	:
273 Misc business, prof and technical serv	:	:	:	:	:	:
274 Legal, account, man, cons and pub. rel.	:	:	:	:	:	:
278 Adv, market res. and polling	:	:	:	:	:	:	.	.	.	:
279 Research and development	:	:	:	:	:	:
280 Architect, engin and other technical	:	:	:	:	:	:
281 Agric., mining and on-site processing	:	:	:	:	:	:	.	.	.	:
284 Other	:	:	:	:	:	:	.	.	.	:
285 Serv. between affiliated enterprises, nie	:	:	:	:	:	:	.	.	.	12
287 Personal, cultural and recreational services	:	:	:	:	:	:
288 Audio-visual and related services	:	:	:	:	:	:
289 Other personal, cultural and recreational	:	:	:	:	:	:	445	458	435	308
291 Government services, n i e	:	:	:	:	:	:	45	51	53	.
982 Services not allocated	:	:	:	:	:	:	164	159	158	142
300 INCOME	:	:	:	:	:	:	.	.	.	47
310 Compensation of employees	:	:	:	:	:	:	164	159	158	145
320 Investment Income	:	:	:	:	:	:	31	27	32	27
379 CURRENT TRANSFERS	:	:	:	:	:	:	.	.	.	127
993 CURRENT ACCOUNT	:	:	:	:	:	:
994 CAPITAL ACCOUNT	:	:	:	:	:	:	142	147	146	.
010 CURRENT + CAPITAL ACCOUNT	:	:	:	:	:	:
995 FINANCIAL ACCOUNT
998 NET ERRORS AND OMISSIONS

* Due to a change in methodology adopted by the Bank of Japan, there has been a reclassification of a number of items

IV

ANNEXES

ANNEX 1

ECU EXCHANGE RATES

Period	BLEU	Denmark	Germany	Greece	Spain	France	Ireland	Italy
	1 ECU = ... BEF/LUF	1 ECU = ... DKK	1 ECU = ... DEM	1 ECU = ... GRD	1 ECU = ... ESP	1 ECU = ... FRF	1 ECU = ... IEP	1 ECU = ... ILT
1986	43.798	7.936	2.128	137.425	137.456	6.800	0.734	1461.880
1987	43.041	7.885	2.072	156.269	142.165	6.929	0.775	1494.910
1988	43.429	7.952	2.074	167.576	137.601	7.036	0.776	1537.330
1989	43.381	8.049	2.070	178.841	130.406	7.024	0.777	1510.470
1990	42.426	7.857	2.052	201.412	129.411	6.914	0.768	1521.980
1991	42.223	7.909	2.051	225.216	128.469	6.973	0.768	1533.240
1992	41.593	7.809	2.020	247.026	132.526	6.848	0.761	1595.520
1993	40.471	7.594	1.936	268.568	149.124	6.634	0.800	1841.230
1994	39.657	7.543	1.925	288.026	158.918	6.583	0.794	1915.060
1995	38.552	7.328	1.874	302.989	163.000	6.525	0.816	2130.140
1996	39.299	7.359	1.910	305.546	160.748	6.493	0.793	1958.960

Period	Netherlands	Austria	Portugal	Finland	Sweden	United Kingdom	USA	Japan
	1 ECU = ... NLG	1 ECU = ... ATS	1 ECU = ... PTE	1 ECU = ... FIM	1 ECU = ... SEK	1 ECU = ... GBP	1 ECU = ... USD	1 ECU = ... JPY
1986	2.401	14.964	147.089	4.980	6.996	0.672	0.984	164.997
1987	2.334	14.571	162.616	5.065	7.310	0.705	1.154	166.598
1988	2.335	14.586	170.059	4.944	7.242	0.664	1.182	151.459
1989	2.335	14.570	173.413	4.723	7.099	0.673	1.102	151.938
1990	2.312	14.440	181.109	4.855	7.521	0.714	1.273	183.660
1991	2.311	14.431	178.614	5.002	7.479	0.701	1.239	166.493
1992	2.275	14.217	174.714	5.807	7.533	0.738	1.298	164.223
1993	2.175	13.624	188.370	6.696	9.122	0.780	1.171	130.148
1994	2.158	13.540	196.896	6.191	9.163	0.776	1.190	121.322
1995	2.099	13.182	196.105	5.709	9.332	0.829	1.308	123.012
1996	2.140	13.435	195.761	5.828	8.515	0.814	1.270	138.084

Source: Money and Finance - quarterly, 1 - 1997, Eurostat

ANNEX 2

SYMBOLS AND ABBREVIATIONS USED

Mio	Million
bn	'000 million
0	nil or data between - 0.5 Mio ECU and 0.5 Mio ECU
:	figure non available
-	not relevant
.	not applicable
c.i.f	cost, insurance and freight
f.o.b	free on board
n.i.e.	not included elsewhere
BOP	Balance of Payments
BPM4	Balance of Payments Manual, fourth edition, IMF, 1977
BPM5	Balance of Payments Manual, fifth edition, IMF, 1993
EEA	European Economic Area (EUR15, Iceland, Liechtenstein, Norway)
EU	European Union
EUR 12	Total of the 12 Member States of the European Union (situation before 1 st January 1995) (BLEU, Denmark, Germany, Spain, Greece, France, Ireland, Italy, Netherlands, Portugal, United Kingdom, European Union Institutions)
EUR 15	Total of the 15 Member States of the European Union (situation after 1 st January 1995) (EUR 12, Austria, Finland, Sweden)
Eurostat	Statistical Office of the European Communities
GATS	General Agreement on Trade in Services
IMF	International Monetary Fund
ISO	Organisation for International Standardisation
OECD	Organisation for economic co-operation and development
SNA	System of National Accounts
WTO	World Trade Organisation

Countries

EU	European Union
BLEU	Belgo-Luxembourg Economic Union
B	Belgium
DK	Denmark
D	Germany
EL	Greece
E	Spain
F	France
IRL	Ireland
I	Italy
L	Luxembourg
NL	Netherlands
A	Austria
P	Portugal
FIN	Finland
S	Sweden
UK	United Kingdom
USA	United States of America
JPN	Japan

Currencies

ECU	European Currency Unit
BEF	Belgian Franc
DKK	Danish Krone
DEM	German Mark
GRD	Greek Drachma
ESP	Spanish Peseta
FRF	French Franc
IEP	Irish Pound
ITL	Italian Lira
LUF	Luxembourg Franc
NLG	Duch Guilder
ATS	Austrian Schilling
PTE	Portuguese Escudo
FIM	Finnish Mark
SEK	Swedish Krona
GBP	Pound Sterling
USD	US Dollar
JPY	Yen

ANNEX 3
BOP CODING SYSTEM

CODE	LABEL ITEM
100	GOODS
200	SERVICES
205	Transportation
206	Sea transport
207	Passenger transport on sea
208	Freight transport on sea
209	Supporting auxiliary and other services
210	Air transport
211	Passenger transport by air
212	Freight transport by air
213	Supporting, auxiliary and other services
214	Other transportation
236	Travel
981	Other services
245	Communications services
249	Construction services
253	Insurance services
260	Financial services
262	Computer and information services
266	Royalties and licence fees
268	Other business services
269	Merchandising and other trade-related services
270	Merchandising
271	Other trade related services
272	Operational leasing
273	Miscellaneous business, professional and technical services
274	Legal, accounting, management, consultancy and public relations services
278	Advertising, market research and public opinion polling services
279	Research and development services
280	Architectural, engineering and other technical services
281	Agricultural, mining and on-site processing
284	Other
285	Services between affiliated enterprises, n.i.e.
287	Personal, cultural and recreational services
288	Audio-visual and related services
289	Other personal, cultural and recreational
291	Government services, n.i.e.
982	Services not allocated
300	Income
310	Compensation of employees
320	Investment Income
379	CURRENT TRANSFERS
993	CURRENT ACCOUNT
994	CAPITAL ACCOUNT
010	CURRENT + CAPITAL ACCOUNT
995	FINANCIAL ACCOUNT
998	NET ERRORS AND OMISSIONS

BOP CODING SYSTEM

CODE	GEOGRAPHICAL BREAKDOWN
A1	World
D2	Intra EUR15
D4	Extra EUR15
A2	Intra EUR12
A4	Extra EUR12
US	USA
JP	Japan

ANNEX 4

**Correspondence table between presently published classification (BPM5)
 and previously published classification (BPM4)
 - Period 1986/1991 -**

CODE	PUBLICATION 86 - 95	PUBLICATION 84 - 93
100	GOODS <i>excluding processing and repairs</i>	MERCHANDISE
200	SERVICES <i>including processing and repairs</i>	SERVICES + GOVERNMENT TRANSACTIONS
205	Transportation	Transport
206	Sea transport	Sea passenger services + Sea freight
207	Passenger transport on sea	Sea passenger services
208	Freight transport on sea	Sea freight
209	Supporting, auxiliary and other services <i>included in other transport</i>	
210	Air transport	Air passenger services + Air freight
211	Passenger transport by air	Air passenger services
212	Freight transport by air	Air freight
213	Supporting, auxiliary and other services <i>included in other transport</i>	
214	Other transportation including • Supporting, auxiliary, and other transport for sea and air transport	Other transport
236	Travel	Travel
981	Other services <i>including</i> • Processing • Repairs <i>excluding</i> • Part of royalties and license fees corresponding to franchising • Operational leasing • Services between affiliated enterprises	Other services + GOVERNMENT TRANSACTIONS - Other miscellaneous services
245	Communications services	Communication services
249	Construction services	Construction services
253	Insurance services	Insurance services
260	Financial services	Banking
262	Computer and information services <i>included in other business services</i>	
266	Royalties and licence fees <i>excluding</i> • Franchising	Income from patents
268	Other business services including • computer and information services <i>excluding</i> • Operational leasing • Services between affiliated companies	Trade earnings + Advertising + Business services

CODE	PUBLICATION 86 - 95	PUBLICATION 84 - 93
269	Merchanting and other trade-related services	Trade earnings
270	Merchanting	Merchanting
271	Other trade related services	Trade commissions
272	Operational leasing <i>included in services not allocated</i>	
273	Miscellaneous business, professional and technical services <i>including</i> • <i>Computer and information services</i> <i>excluding</i> • <i>Services between affiliated companies</i>	Advertising + Business services
274	Legal, accounting, management, consulting and public relations services	
278	Advertising, market research and public opinion polling	Advertising
279	Research and development services	
280	Architectural, engineering and other technical services	
281	Agricultural, mining and on-site processing services	
284	Other	
285	Services between affiliated enterprises, n.i.e.	<i>included in other - miscellaneous services</i>
287	Personal, cultural and recreational services <i>excluding</i> • <i>Culture</i>	Film/TV
288	Audio-visual and related services	
289	Other personal, cultural and recreational services	
291	Government services, n i e	GOVERNMENT TRANSACTIONS
982	Services not allocated <i>including</i> • <i>Part of royalties and license fees corresponding to franchising</i> • <i>Operational leasing</i> • <i>Services between affiliated enterprises</i>	Other miscellaneous services + Other goods and services
300	INCOME	LABOUR INCOME + INVESTMENT INCOME
310	Compensation of employees	LABOUR INCOME
320	Investment Income	INVESTMENT INCOME
379	CURRENT TRANSFERS	UNREQUITED TRANSFERS
993	CURRENT ACCOUNT	
994	CAPITAL ACCOUNT	
010	CURRENT + CAPITAL ACCOUNT	CURRENT ACCOUNT
995	FINANCIAL ACCOUNT	
998	NET ERRORS AND OMISSIONS	

ANNEX 5
BOP ECONOMIC TERRITORY

All Members States do not have the same criterion in registering the small territories and it can lead to asymmetries. To harmonise the data collection, Eurostat asks the Members States to use as *BOP territory* of their partner countries the classification described below. It is suggested that the *BOP* statisticians continue to use the *ISO 3166 coding system*. However the *BOP* codes have a slightly different meaning (since they include some overseas territories).

BOP CODE	COUNTRY	ISO CODE	BOP TERRITORY
A3	BLEU	BE LU	Belgium Luxembourg
DK	DENMARK	DK FO GL	Denmark Faroe Islands Greenland
DE	GERMANY	DE	Germany Excluding Büsingen and Büttenhardter Höfe (customs free zones belonging to the customs territory of Switzerland) Including Jungholz and Mittelberg (parts of the territory of Austria but customs union with Germany)
GR	GREECE	GR	Greece
ES	SPAIN	ES	Spain (including Balearic Islands, Ceuta and Melilla and Canary Islands)
FR	FRANCE	FX MC GF MQ GP RE PF NC WF YT PM	France, metropolitan Principality of Monaco Overseas Departments: French Guiana Martinique Guadeloupe (Grande Terre, Basse Terre, Marie Galante, Les Saintes, Iles de la Petite Terre, Désirade, Saint Barthélemy and Northern St Martin) Réunion Overseas territories: French Polynesia (Marquises, Société, Gambier, Tubai, Tuamotu, Clipperton) New Caledonia and dependencies (Pins, Loyauté, Huon, Belep, Chesterfield) Wallis et Futuna Islands Territorial collectivities: Mayotte Saint Pierre et Miquelon
IE	IRELAND	IE	Ireland
IT	ITALY	IT SM	Italy San Marino
NL	NETHERLANDS	NL	Netherlands (excluding Netherlands Antilles)
AT	AUSTRIA	AT	Austria (excluding Jungholz and Mittelberg)
PT	PORTUGAL	PT	Portugal (including Açores and Madeira)
FI	FINLAND	FI	Finland (including Åland)
SE	SWEDEN	SE	Sweden
GB	UNITED KINGDOM	GB	United Kingdom of Great Britain and Northern Ireland (including Channel Islands - Guernsey and Jersey - and the Isle of Man)

ANNEX 6

BIBLIOGRAPHY

Methodology and Publications of statistical data.

- Eurostat :** Geographical breakdown of the current account - EU, 1992-1995, Eurostat, 1997
 International trade in services - EU, 1985-1994, Eurostat, 1996
 Geographical breakdown of the current account - EU, 1992-1994, Eurostat, 1996
 EU direct investment, Yearbook 1996, Eurostat, 1996
 Balance of payments of the European Union Institutions, 1995, Eurostat, 1996
 Balance of payments-Quarterly statistics, Eurostat, 1997
 ECUSTAT, Eurostat, 6-1997
 Money and Finance, Eurostat, 1-1997
 Improvement and Harmonisation of the EU/EFTA Balance of Payments, Report of Task Force 2 "Current Account", Eurostat, March 1996
 Balance of Payments Vade mecum, Eurostat, March 1996
- IMF :** *Balance of Payments manual, fourth edition*, IMF, 1977
Balance of Payments manual, fifth edition, IMF, 1993
Balance of Payments Statistics Yearbook, IMF, annual 1995
Balance of Payments textbook, IMF, 1996
- OECD :** *Services : Statistics on International transactions, 1970-1994*
Joint OECD-Eurostat Trade-in-Services Classification, July 1996
- BLEU :** *Bulletin de la Banque Nationale de Belgique*, Banque Nationale de Belgique, monthly
- Denmark :** *Monetary Review*, Danmarks Nationalbank, monthly
Monthly Financial Statistics Danmarks Nationalbank
- Germany :** *Zahlungsbilanzstatistik*, Deutsche Bundesbank, annual
Balance of Payments by region, Deutsche Bundesbank, October 1996
Zahlungsbilanzstatistik, Statistisches Beiheft zum Monatsbericht 3, Deutsche Bundesbank, monthly
- Greece :** *Greece Balance of Payments Methodology*, Eurostat, 1984
Monthly statistical bulletin, Bank of Greece
- Spain :** *Balanza de Pagos de España*, Ministerio de Economía y Hacienda, annual
Economic bulletin, Banco de España, annual
The spanish balance of payments, 1995, annual
- France :** *La balance des paiements de la France, Rapport annuel et annexes*, Banque de France, annual
- Ireland :** *Bulletin of statistics*, Central Statistical Office, monthly
- Italy :** *Bollettino statistico, Statistiche analitiche valutarie*, Ufficio Italiano dei Cambi, monthly
Tematiche istituzionali. Manuale della bilancia dei pagamenti in Italia, Banca D'Italia
Assemblea generale ordinaria dei partecipanti, Banca d'Italia, annual
Ressegna Congiunturale, Banca D'Italia, monthly.
- Netherlands :** *De Nederlandsche Bank - Jaarverslag*, De Nederlandsche Bank, annual
- Austria:** *Annual Report*, Österreichische Nationalbank
- Portugal :** *Annual Report*, Banco de Portugal
- Finland :** *Balance of Payments monthly Manual*, Bank of Finland.
- Sweden:** *Annual Report*, Sveriges Riksbank.
- United Kingdom :** *United Kingdom Balance of Payments Methodology*, Eurostat, 1983
United Kingdom Balance of Payments - The CSO Pink Book, Central Statistical Office, annual
- USA :** *Survey of Current Business*, United States Department of Commerce, monthly
- Japan :** *Balance of Payments Monthly*, Foreign Department, The Bank of Japan

ES Clasificación de las publicaciones de Eurostat**TEMA**

- 0 Diversos (rosa)
- 1 Estadísticas generales (azul oscuro)
- 2 Economía y finanzas (violeta)
- 3 Población y condiciones sociales (amarillo)
- 4 Energía e industria (azul claro)
- 5 Agricultura, silvicultura y pesca (verde)
- 6 Comercio exterior (rojo)
- 7 Comercio, servicios y transportes (naranja)
- 8 Medio ambiente (turquesa)
- 9 Investigación y desarrollo (marrón)

SERIE

- A Anuarios y estadísticas anuales
- B Estadísticas conjunturales
- C Cuentas y encuestas
- D Estudios e investigación
- E Métodos
- F Estadísticas breves

GR Ταξινόμηση των δημοσιεύσεων της Eurostat**ΘΕΜΑ**

- 0 Διάφορα (ροζ)
- 1 Γενικές στατιστικές (βαθυ μπλε)
- 2 Οικονομία και δημοσιονομικά (βιολετί)
- 3 Πληθυσμός και κοινωνικές συνθήκες (κίτρινο)
- 4 Ενέργεια και βιομηχανία (μπλε)
- 5 Γεωργία, δάση και αλιεία (πράσινο)
- 6 Εξωτερικό εμπόριο (κόκκινο)
- 7 Εμπόριο, υπηρεσίες και μεταφορές (πορτοκαλί)
- 8 Περιβάλλον (τουρκουάζ)
- 9 Έρευνα και ανάπτυξη (καφέ)

ΣΕΙΡΑ

- A Επετηρίδες και ετήσιες στατιστικές
- B Συγκυριακές στατιστικές
- C Λογαριασμοί και έρευνες
- D Μελέτες και έρευνα
- E Μέθοδοι
- F Στατιστικές εν συντομία

IT Classificazione delle pubblicazioni dell'Eurostat**TEMA**

- 0 Diverse (rosa)
- 1 Statistiche generali (blu)
- 2 Economia e finanze (viola)
- 3 Popolazione e condizioni sociali (giallo)
- 4 Energia e industria (azzurro)
- 5 Agricoltura, foreste e pesca (verde)
- 6 Commercio estero (rosso)
- 7 Commercio, servizi e trasporti (arancione)
- 8 Ambiente (turchese)
- 9 Ricerca e sviluppo (marrone)

SERIE

- A Annuari e statistiche annuali
- B Statistiche sulla congiuntura
- C Conti e indagini
- D Studi e ricerche
- E Metodi
- F Statistiche in breve

FI Eurostatin julkaisuluokitus**AJHE**

- 0 Sekalaista (vaaleanpunainen)
- 1 Yleiset tilastot (yönsininen)
- 2 Talous ja rahotus (violetti)
- 3 Väestö- ja sosiaalitilastot (keltainen)
- 4 Energia ja teollisuus (sininen)
- 5 Maa- ja metsätalous, kalastus (vihreä)
- 6 Ulkomaankauppa (punainen)
- 7 Kauppa, palvelut ja liikenne (oranssi)
- 8 Ympäristö (turkoosi)
- 9 Tutkimus ja kehitys (ruskea)

SARJA

- A Vuosikirjat ja vuositilastot
- B Suhdannetilastot
- C Laskennat ja kyselytutkimukset
- D Tutkimukset
- E Menetelmät
- F Tilastokatsaukset

DA Klassifikation af Eurostats publikationer**EMNE**

- 0 Diverse (rosa)
- 1 Almene statistikker (mørkeblå)
- 2 Økonomi og finanser (violet)
- 3 Befolkning og sociale forhold (gul)
- 4 Energi og industri (blå)
- 5 Landbrug, skovbrug og fisken (grøn)
- 6 Udenrigshandel (rød)
- 7 Handel, tjenesteydelser og transport (orange)
- 8 Miljø (turkis)
- 9 Forskning og udvikling (brun)

SERIE

- A Årbøger og årlige statistikker
- B Konjunkturstatistikker
- C Tællinger og rundspørger
- D Undersøgelser og forskning
- E Metoder
- F Statistikoversigter

EN Classification of Eurostat publications**THEME**

- 0 Miscellaneous (pink)
- 1 General statistics (midnight blue)
- 2 Economy and finance (violet)
- 3 Population and social conditions (yellow)
- 4 Energy and industry (blue)
- 5 Agriculture, forestry and fisheries (green)
- 6 External trade (red)
- 7 Distributive trades, services and transport (orange)
- 8 Environment (turquoise)
- 9 Research and development (brown)

SERIES

- A Yearbooks and yearly statistics
- B Short-term statistics
- C Accounts and surveys
- D Studies and research
- E Methods
- F Statistics in focus

NL Classificatie van de publicaties van Eurostat**ONDERWERP**

- 0 Diverse (roze)
- 1 Algemene statistiek (donkerblauw)
- 2 Economie en financiën (paars)
- 3 Bevolking en sociale voorwaarden (geel)
- 4 Energie en industrie (blauw)
- 5 Landbouw, bosbouw en visserij (groen)
- 6 Buitelandse handel (rood)
- 7 Handel, diensten en vervoer (oranje)
- 8 Milieu (turkoois)
- 9 Onderzoek en ontwikkeling (bruin)

SERIE

- A Jaarboeken en jaarstatistieken
- B Conjunctuurstatistieken
- C Rekening en enquêtes
- D Studies en onderzoeken
- E Methoden
- F Statistieken in het kort

SV Klassifikation av Eurostats publikationer**ÄMNE**

- 0 Diverse (rosa)
- 1 Allmän statistik (mörkblå)
- 2 Ekonomi och finans (lila)
- 3 Befolkning och sociala förhållanden (gul)
- 4 Energi och industri (blå)
- 5 Jordbruk, skogsbruk och fiske (grön)
- 6 Utrikeshandel (röd)
- 7 Handel, tjänster och transport (orange)
- 8 Miljö (turkos)
- 9 Forskning och utveckling (brun)

SERIE

- A Årsböcker och årlig statistik
- B Konjunkturstatistik
- C Redogörelser och enkäter
- D Undersökningar och forskning
- E Metoder
- F Statistiköversikter

DE Gliederung der Veröffentlichungen von Eurostat**THEMENKREIS**

- 0 Verschiedenes (rosa)
- 1 Allgemeine Statistik (dunkelblau)
- 2 Wirtschaft und Finanzen (violett)
- 3 Bevölkerung und soziale Bedingungen (gelb)
- 4 Energie und Industrie (blau)
- 5 Land- und Forstwirtschaft, Fischerei (grün)
- 6 Außenhandel (rot)
- 7 Handel, Dienstleistungen und Verkehr (orange)
- 8 Umwelt (türkis)
- 9 Forschung und Entwicklung (braun)

REIHE

- A Jahrbücher und jährliche Statistiken
- B Konjunkturstatistiken
- C Konten und Erhebungen
- D Studien und Forschungsergebnisse
- E Methoden
- F Statistik kurzgefaßt

FR Classification des publications d'Eurostat**THÈME**

- 0 Divers (rose)
- 1 Statistiques générales (bleu nuit)
- 2 Économie et finances (violet)
- 3 Population et conditions sociales (jaune)
- 4 Énergie et industrie (bleu)
- 5 Agriculture, sylviculture et pêche (vert)
- 6 Commerce extérieur (rouge)
- 7 Commerce, services et transports (orange)
- 8 Environnement (turquoise)
- 9 Recherche et développement (brun)

SÉRIE

- A Annuaire et statistiques annuelles
- B Statistiques conjoncturelles
- C Comptes et enquêtes
- D Études et recherche
- E Méthodes
- F Statistiques en bref

PT Classificação das publicações do Eurostat**TEMA**

- 0 Diversos (rosa)
- 1 Estatísticas gerais (azul-escuro)
- 2 Economia e finanças (violeta)
- 3 População e condições sociais (amarelo)
- 4 Energia e indústria (azul)
- 5 Agricultura, silvicultura e pesca (verde)
- 6 Comércio externo (vermelho)
- 7 Comércio, serviços e transportes (laranja)
- 8 Ambiente (turquesa)
- 9 Investigação e desenvolvimento (castanho)

SÉRIE

- A Anuários e estatísticas anuais
- B Estatísticas conjunturais
- C Contas e inquéritos
- D Estudos e investigação
- E Métodos
- F Estatísticas breves

European Commission

International trade in services — EU, 1986-95

Luxembourg: Office for Official Publications of the European Communities

1997 — 503 pp. — 21 x 29.7 cm

Theme 2: Economy and finance (violet)

Series D: Studies and research

ISBN 92-828-2114-5

Price (excluding VAT) in Luxembourg: ECU 36.50

This document presents statistics on international trade in services of the European Union (EUR 15 and EUR 12), its Member States, the United States of America and Japan. The period covered is from 1986 to 1995 except for EUR 15 for which the period is from 1992 to 1995.

To allow comparisons, these figures have been harmonised according to a common detailed classification (approximately 45 items) on the basis of the balances of payments of the abovementioned States. The statistical tables presented include a geographical breakdown of the flows of the services' items between intra-EU (EUR 12 and EUR 15), extra-EU (EUR 12 and EUR 15), the United States of America and Japan.

All flows are expressed in ecus.

This document includes methodological explanations and a short description of the harmonisation work undertaken. The methodological framework is that of the fifth IMF manual.

BELGIQUE/BELGIË

Moniteur belge/Belgisch Staatsblad
Rue de Louvain 40-42/Louvainseweg 40-42
B-1000 Bruxelles/Brussel
Tél (32-2) 552 22 11
Fax (32-2) 511 01 84

Jean De Lannoy
Avenue du Roi 202/Koningstaan 202
B-1060 Bruxelles/Brussel
Tél (32-2) 538 51 69
Fax (32-2) 538 08 41
E-mail jean.de.lannoy@infoboard.be
URL <http://www.jean-de-lannoy.be>

Librairie européenne/Europese Boekhandel
Rue de la Loi 244/Wetstraat 244
B-1040 Bruxelles/Brussel
Tél (32-2) 295 26 39
Fax (32-2) 735 06 60

DANMARK

J. H. Schultz Information A/S
Herstedvang 10-12
DK-2620 Albertslund
Tlf (45) 43 63 23 00
Fax (45) 43 63 19 69
E-mail schultz@schultz.dk
URL <http://www.schultz.dk>

DEUTSCHLAND

Bundesanzeiger Verlag
Breite Straße 78-80
Postfach 10 05 34
D-50667 Köln
Tel (49-221) 20 29-0
Fax (49-221) 202 92 78
E-mail vertrieb@bundesanzeiger.de
URL <http://www.bundesanzeiger.de>

ΕΛΛΑΔΑ/GREECE

G. C. Eleftheroudakis SA
International Bookstore
Panepistimiou 17
GR-10564 Athina
Tel (30-1) 331 41 80/1/2/3
Fax (30-1) 323 98 21
E-mail eiebooks@netor.gr

ESPAÑA

Mundi Prensa Libros, SA
Castelló, 37
E-28001 Madrid
Tel (34-1) 431 33 99
Fax (34-1) 575 39 98
E-mail libreria@mundiprensa.es
URL <http://www.mundiprensa.es>

Boletín Oficial del Estado
Trafalgar, 27
E-28010 Madrid
Tel (34-1) 538 21 11 (Libros/
384 17 15 (Suscripciones)
Fax (34-1) 538 21 21 (Libros/
384 17 14 (Suscripciones)
E-mail webmaster@boe.es
URL <http://www.boe.es>

FRANCE

Journal officiel
Service des publications des CE
26, rue Desaix
F-75727 Paris Cedex 15
Tél (33) 140 58 77 01/31
Fax (33) 140 58 77 00

IRELAND

Government Supplies Agency
Publications Section
4-5 Harcourt Road
Dublin 2
Tel (353-1) 661 31 11
Fax (353-1) 475 27 60

ITALIA

Licosa SpA
Via Duca di Calabria, 1/1
Casella postale 552
I-50125 Firenze
Tel (39-55) 64 54 15
Fax (39-55) 64 12 57
E-mail licosa@fbcc.it
URL <http://www.fbcc.it/licosa>

LUXEMBOURG

Messageries du Livre SARL
5, rue Raiffeisen
L-2411 Luxembourg
Tél (352) 40 10 20
Fax (352) 49 06 61
E-mail mdi@pt.lu

Abonnements

Messageries Paul Kraus
11, rue Christophe Plantin
L-2339 Luxembourg
Tél (352) 49 98 88-8
Fax (352) 49 98 88-444
E-mail mpk@pt.lu
URL <http://www.mpk.lu>

NETERLAND

SDU Servicecentrum Uitgeverij
Extame Fondsen
Postbus 20014
2500 EA Den Haag
Tel (31-70) 378 98 80
Fax (31-70) 378 97 83
E-mail sdu@sdu.nl
URL <http://www.sdu.nl>

ÖSTERREICH

**Manzsche Verlags- und
Universitätsbuchhandlung GmbH**
Siebenbrunnengasse 21
Postfach 1
A-1050 Wien
Tel (43-1) 53 18 13 34/40
Fax (43-1) 53 18 13 39
E-mail austlieferung@manz.co.at
URL <http://www.austria.eu.net/81/manz>

PORTUGAL

Imprensa Nacional-Casa da Moeda, EP
Rua Marquês de Sá da Bandeira, 16 A
P-1050 Lisboa Codex
Tel (351-1) 353 03 99
Fax (351-1) 353 02 94, 384 01 32

Distribuidora de Livros Bertrand Ld.
Rua das Terras dos Vales, 4/A
Apartado 60037
P-2701 Amadora Codex
Tel (351-1) 496 90 50, 495 87 87
Fax (351-1) 496 02 55

SUOMI/FINLAND

**Akateminen Kirjakauppa/Akademiska
Bokhandeln**
Pohjoisesplanadi 39/
Norra esplanaden 39
PL/PB 128
FIN-00101 Helsinki/Helsingfors
P/tfn (358-9) 121 41
F./fax (358-9) 121 44 35
E-mail akatkaus@stockmann.mallinet.fi
URL <http://booknet.cultnet.fi/aka/index.htm>

SVERIGE

BTJ AB
Traktorvägen 11
S-221 82 Lund
Tfn (46-46) 18 00 00
Fax (46-46) 30 79 47
E-post: btjeu-pub@btj.se
URL <http://www.btj.se/media/ea>

UNITED KINGDOM

**The Stationery Office Ltd
International Sales Agency**
51 Nine Elms Lane
London SW8 5DR
Tel (44-171) 873 90 90
Fax (44-171) 873 84 63
E-mail jil.speed@theso.co.uk
URL <http://www.the-stationery-office.co.uk>

ISLAND

Bokabud Larusar Bjöndal
Skólavörðustíg, 2
IS-101 Reykjavík
Tel (354) 551 56 50
Fax (354) 552 55 60

NORGE

NIC info A/S
Ostenjovelen 18
Boks 6512 Etterstad
N-0606 Oslo
Tel (47-22) 97 45 00
Fax (47-22) 97 45 45

SCHWEIZ/SUISSE/SVIZZERA

OSEC
Stampfenbachstraße 85
CH-8035 Zürich
Tel (41-1) 365 53 15
Fax (41-1) 365 54 11
E-mail uelimbacher@osec.ch
URL <http://www.osec.ch>

BĂLGARIA

Europress-Euromedia Ltd
59, Bld Vitosha
BG-1000 Sofia
Tel (359-2) 980 37 66
Fax (359-2) 980 42 30

ČESKÁ REPUBLIKA

NIS CR — prodejna
Kornvikská 5
CZ-113 57 Praha 1
Tel (420-2) 24 22 94 33, 24 23 09 07
Fax (420-2) 24 22 94 33
E-mail nkposp@dec.nis.cz
URL <http://www.nis.cz>

CYPRUS

Cyprus Chamber of Commerce & Industry
Griva-Digeni 38 & Delligiorgi 3
Mail orders:
PO Box 1455
CY-1509 Nicosia
Tel (357-2) 44 95 00, 46 23 12
Fax (357-2) 36 10 44
E-mail cy1691_eic_cyprus@vsnafonet.com

MAGYARORSZÁG

Euro Info Service
Európa Ház
Margitsziget
PO Box 475
H-1396 Budapest 62
Tel (36-1) 111 80 61, 111 82 16
Fax (36-1) 302 50 35
E-mail euroinfo@mail.matax.hu
URL <http://www.euroinfo.hu/index.htm>

MALTA

Müller Distributors Ltd
Malta International Airport
PO Box 25
LQA 05 Malta
Tel (356) 86 44 88
Fax (356) 87 87 99

POLSKA

Ars Polona
Krakowska Przedmieście 7
Skr pocztowa 1001
PL-00-950 Warszawa
Tel (48-22) 826 12 01
Fax (48-22) 826 62 40, 826 53 34, 826 86 73
E-mail ars_pol@bevy.hsn.com.pl

ROMÂNIA

Euromedia
Str G-ral Berthelot Nr 41
RO-70749 Bucaresti
Tél. (40-1) 210 44 01, 614 06 64
Fax (40-1) 210 44 01, 312 96 46

SLOVAKIA

**Slovak Centre of Scientific and Technical
Information**
Námestie slobody 19
SK-81223 Bratislava 1
Tel (421-7) 531 83 64
Fax (421-7) 531 83 64
E-mail europ@ib1.stik.stuba.sk

SLOVENIA

Gospodarski Vestnik
Založniška skupina d d
Dunajska cesta 5
SI-1000 Ljubljana
Tel (386) 611 33 03 54
Fax (386) 611 33 91 28
E-mail belicd@gvestnik.si
URL <http://www.gvestnik.si>

TÜRKİYE

Dünya İntofel AS
İstiklal Cad No 469
TR-80050 Tunel-Istanbul
Tel (90-212) 251 91 96
Fax (90-212) 251 91 97

AUSTRALIA

Hunter Publications
PO Box 404
3167 Abbotsford, Victoria
Tel (61-3) 94 17 53 61
Fax (61-3) 94 19 71 54

CANADA

Subscriptions only/Uniquement abonnements
Renouf Publishing Co. Ltd
5369 Chemin Canotek Road Unit 1
K1J 8J3 Ottawa, Ontario
Tel (1-613) 745 26 65
Fax (1-613) 745 76 60
E-mail renouf@fox.nstn.ca
URL <http://www.renoufbooks.com>

EGYPT

The Middle East Observer
41, Sherif Street
Cairo
Tel (20-2) 393 97 32
Fax (20-2) 393 97 32

HRVATSKA

Mediatrade Ltd
Pavla Hatza 1
HR-10000 Zagreb
Tel (385-1) 43 03 92
Fax (385-1) 43 03 92

INDIA

EBIC India
3rd Floor, Y B Chavan Centre
Gen J Bhosale Marg
400 021 Mumbai
Tel (91-22) 282 60 64
Fax (91-22) 285 45 64
E-mail ebic@glasbom01.vsnl.net.in

ISRAËL

ROY International
17, Shimon Hatarssi Street
PO Box 13056
61130 Tel Aviv
Tel (972-3) 546 14 23
Fax (972-3) 546 14 42
E-mail royil@netvision.net.il

Sub-agent for the Palestinian Authority

Index Information Services

PO Box 19502
Jerusalem
Tel (972-2) 627 16 34
Fax (972-2) 627 12 19

JAPAN

PSI-Japan
Asahi Sanbancho Plaza #206
7-1 Sanbancho, Chiyoda-ku
Tokyo 102
Tel (81-3) 32 34 69 21
Fax (81-3) 32 34 69 15
E-mail psijapan@gol.com
URL <http://www.psi-japan.com>

MALAYSIA

EBIC Malaysia
Level 7, Wisma Hong Leong
18 Jalan Perak
50450 Kuala Lumpur
Tel (60-3) 262 62 98
Fax (60-3) 262 61 98
E-mail ebic-kl@mol.net.my

PHILIPPINES

EBIC Philippines
19th Floor, PS Bank Tower Sen
Gil J Puyat Ave cor Tindalo St.
Makati City
Metro Manila
Tel (63-2) 759 66 80
Fax (63-2) 759 66 90
E-mail eocppom@globe.com.ph

RUSSIA

CCEC
60-letiya Oktyabrya Av 9
117312 Moscow
Tel (70-95) 135 52 27
Fax (70-95) 135 52 27

SOUTH AFRICA

Safo
5th Floor Export House,
CNR Maude & West Streets
PO Box 782 706
2146 Sandton
Tel (27-11) 883 37 37
Fax (27-11) 883 65 69

SOUTH KOREA

Kyowa Book Company
1 F1 Phyeung Hwa Bldg
411-2 Hap Jeong Dong, Mapo Ku
121-220 Seoul
Tel (82-2) 322 67 80/1
Fax (82-2) 322 67 82
E-mail kyowa2@ktnet.co.kr

THAÏLANDE

EBIC Thailand
Vanissa Building 8th Floor
29 Soi Chidom
Ploenchit
10330 Bangkok
Tel (66-2) 655 06 27
Fax (66-2) 655 06 28
E-mail ebicbkk@ksc15.th.com

UNITED STATES OF AMERICA

Berman Associates
4811-F Assembly Drive
MD20708 Lanham
Tel (800) 274 44 47 (toll free telephone)
Fax (800) 865 34 50 (toll free fax)
E-mail query@berman.com
URL <http://www.berman.com>

**ANDERE LÄNDER/OTHER COUNTRIES/
AUTRES PAYS**

Bitte wenden Sie sich an ein Büro Ihrer
Wahl / Please contact the sales office of
your choice / Veuillez vous adresser au
bureau de vente de votre choix

Price (excluding VAT) in Luxembourg: ECU 36.50

ISBN 92-828-2114-5



OFFICE FOR OFFICIAL PUBLICATIONS
OF THE EUROPEAN COMMUNITIES

L-2985 Luxembourg

