

**LAND- UND FORSTWIRTSCHAFTLICHE
GESAMTRECHNUNG
ECONOMIC ACCOUNTS
FOR AGRICULTURE AND FORESTRY
COMPTES ÉCONOMIQUES
DE L'AGRICULTURE ET DE LA SYLVICULTURE**

1989-1994

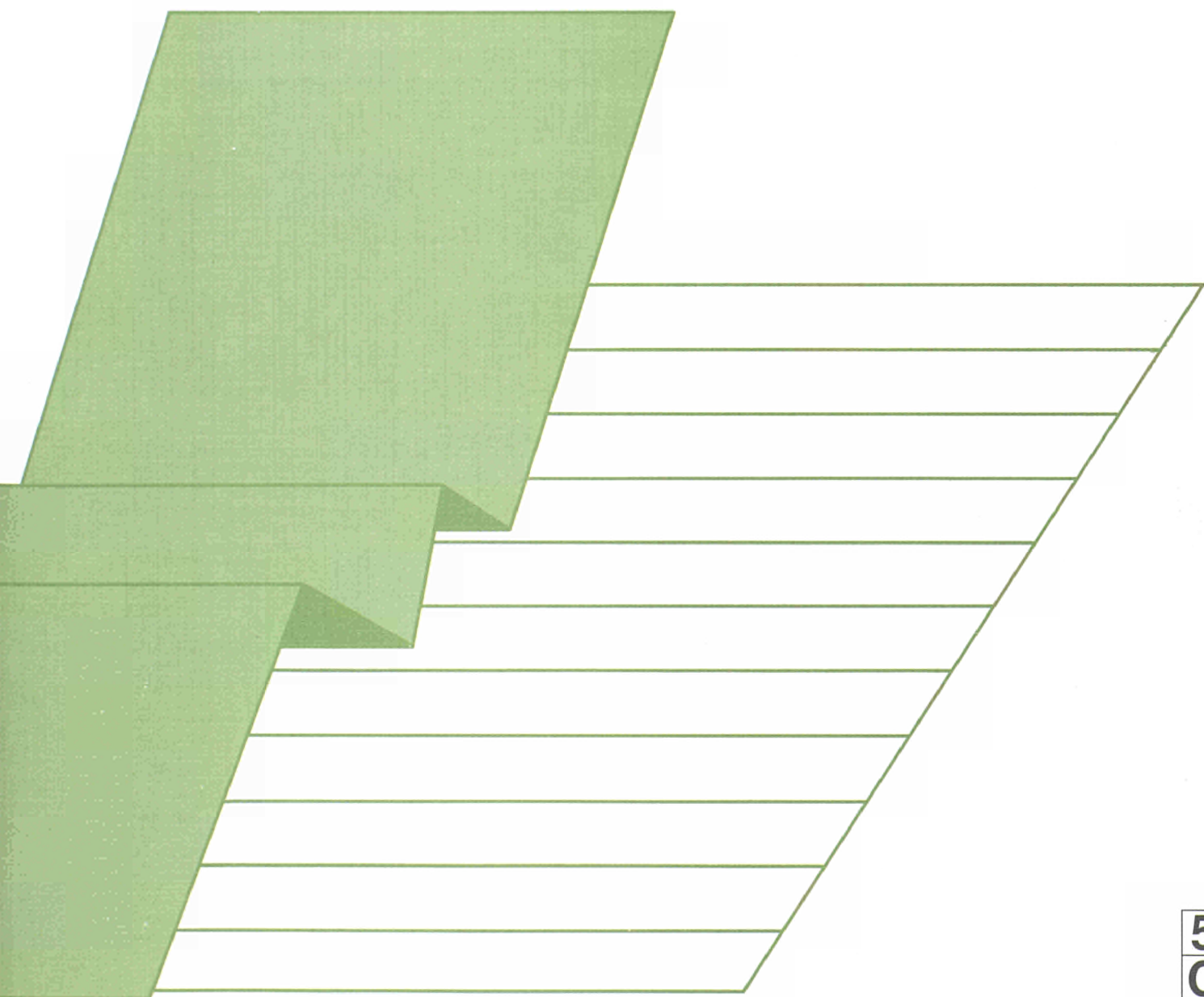



STATISTISCHES AMT DER EUROPÄISCHEN GEMEINSCHAFTEN
STATISTICAL OFFICE OF THE EUROPEAN COMMUNITIES
OFFICE STATISTIQUE DES COMMUNAUTÉS EUROPÉENNES

L-2920 Luxembourg — Tél. (352) 43 01-1 — Télex COMEUR LU 3423
B-1049 Bruxelles, rue de la Loi 200 — Tél. (32-2) 299 11 11

Eurostat hat die Aufgabe, den Informationsbedarf der Kommission und aller am Aufbau des Binnenmarktes Beteiligten mit Hilfe des europäischen statistischen Systems zu decken.

Um der Öffentlichkeit die große Menge an verfügbaren Daten zugänglich zu machen und Benutzern die Orientierung zu erleichtern, werden zwei Arten von Publikationen angeboten: Statistische Dokumente und Veröffentlichungen.

Statistische Dokumente sind für den Fachmann konzipiert und enthalten das ausführliche Datenmaterial: Bezugsdaten, bei denen die Konzepte allgemein bekannt, standardisiert und wissenschaftlich fundiert sind. Diese Daten werden in einer sehr tiefen Gliederung dargeboten. Die Statistischen Dokumente wenden sich an Fachleute, die in der Lage sind, selbständig die benötigten Daten aus der Fülle des dargebotenen Materials auszuwählen. Diese Daten sind in gedruckter Form und/oder auf Diskette, Magnetband, CD-ROM verfügbar. Statistische Dokumente unterscheiden sich auch optisch von anderen Veröffentlichungen durch den mit einer stilisierten Graphik versehenen weißen Einband.

Veröffentlichungen wenden sich an eine ganz bestimmte Zielgruppe, wie zum Beispiel an den Bildungsbereich oder an Entscheidungsträger in Politik und Verwaltung. Sie enthalten ausgewählte und auf die Bedürfnisse einer Zielgruppe abgestellte und kommentierte Informationen. Eurostat übernimmt hier also eine Art Beraterrolle.

Für einen breiteren Benutzerkreis gibt Eurostat Jahrbücher und periodische Veröffentlichungen heraus. Diese enthalten statistische Ergebnisse für eine erste Analyse sowie Hinweise auf weiteres Datenmaterial für vertiefende Untersuchungen. Diese Veröffentlichungen werden in gedruckter Form und in Datenbanken angeboten, die in Menütechnik zugänglich sind.

Um Benutzern die Datensuche zu erleichtern, hat Eurostat Themenkreise, d. h. eine Untergliederung nach Sachgebieten, eingeführt. Daneben sind sowohl die Statistischen Dokumente als auch die Veröffentlichungen in bestimmte Reihen, wie zum Beispiel „Jahrbücher“, „Konjunktur“, „Methoden“, untergliedert, um den Zugriff auf die statistischen Informationen zu erleichtern.

Y. Franchet
Generaldirektor

It is Eurostat's responsibility to use the European statistical system to meet the requirements of the Commission and all parties involved in the development of the single market.

To ensure that the vast quantity of accessible data is made widely available, and to help each user make proper use of this information, Eurostat has set up two main categories of document: statistical documents and publications.

The statistical document is aimed at specialists and provides the most complete sets of data: reference data where the methodology is well-established, standardized, uniform and scientific. These data are presented in great detail. The statistical document is intended for experts who are capable of using their own means to seek out what they require. The information is provided on paper and/or on diskette, magnetic tape, CD-ROM. The white cover sheet bears a stylized motif which distinguishes the statistical document from other publications.

The publications proper tend to be compiled for a well-defined and targeted public, such as educational circles or political and administrative decision-makers. The information in these documents is selected, sorted and annotated to suit the target public. In this instance, therefore, Eurostat works in an advisory capacity.

Where the readership is wider and less well-defined, Eurostat provides the information required for an initial analysis, such as yearbooks and periodicals which contain data permitting more in-depth studies. These publications are available on paper or in videotext databases.

To help the user focus his research, Eurostat has created 'themes', i.e. subject classifications. The statistical documents and publications are listed by series: e.g. yearbooks, short-term trends or methodology in order to facilitate access to the statistical data.

Y. Franchet
Director-General

Pour établir, évaluer ou apprécier les différentes politiques communautaires, la Commission européenne a besoin d'informations.

Eurostat a pour mission, à travers le système statistique européen, de répondre aux besoins de la Commission et de l'ensemble des personnes impliquées dans le développement du marché unique.

Pour mettre à la disposition de tous l'importante quantité de données accessibles et faire en sorte que chacun puisse s'orienter correctement dans cet ensemble, deux grandes catégories de documents ont été créées: les documents statistiques et les publications.

Le document statistique s'adresse aux spécialistes. Il fournit les données les plus complètes: données de référence où la méthodologie est bien connue, standardisée, normalisée et scientifique. Ces données sont présentées à un niveau très détaillé. Le document statistique est destiné aux experts capables de rechercher, par leurs propres moyens, les données requises. Les informations sont alors disponibles sur papier et/ou sur disquette, bande magnétique, CD-ROM. La couverture blanche ornée d'un graphisme stylisé démarque le document statistique des autres publications.

Les publications proprement dites peuvent, être réalisées pour un public bien déterminé, ciblé, par exemple l'enseignement ou les décideurs politiques ou administratifs. Des informations sélectionnées, triées et commentées en fonction de ce public lui sont apportées. Eurostat joue, dès lors, le rôle de conseiller.

Dans le cas d'un public plus large, moins défini, Eurostat procure des éléments nécessaires à une première analyse, les annuaires et les périodiques, dans lesquels figurent les renseignements adéquats pour approfondir l'étude. Ces publications sont présentées sur papier ou dans des banques de données de type vidéotex.

Pour aider l'utilisateur à s'orienter dans ses recherches, Eurostat a créé les thèmes, c'est-à-dire une classification par sujet. Les documents statistiques et les publications sont répertoriés par série — par exemple, annuaire, conjoncture, méthodologie — afin de faciliter l'accès aux informations statistiques.

Y. Franchet
Directeur général

**LAND- UND FORSTWIRTSCHAFTLICHE
GESAMTRECHNUNG
ECONOMIC ACCOUNTS
FOR AGRICULTURE AND FORESTRY
COMPTES ÉCONOMIQUES
DE L'AGRICULTURE ET DE LA SYLVICULTURE**

1989-1994

Themenkreis / Theme / Thème
Land- und Forstwirtschaft, Fischerei / Agriculture, forestry and fisheries / Agriculture, sylviculture et pêche
Reihe / Series / Série
Konten und Erhebungen / Accounts and surveys / Comptes et enquêtes

5
C

Bibliographische Daten befinden sich am Ende der Veröffentlichung.
Cataloguing data can be found at the end of this publication.
Une fiche bibliographique figure à la fin de l'ouvrage.

Manuskript abgeschlossen im Dezember 1995
Manuscript completed in December 1995
Manuscrit terminé en décembre 1995

Luxembourg: Office des publications officielles des Communautés européennes, 1996

ISBN 92-827-5914-8

© EGKS-EG-EAG, Brüssel • Luxemburg, 1996

Nachdruck – ausgenommen zu kommerziellen Zwecken – mit Quellenangabe gestattet.

© ECSC-EC-EAEC, Brussels • Luxemburg, 1996

Reproduction is authorized, except for commercial purposes, provided the source is acknowledged.

© CECA-CE-CEEA, Bruxelles • Luxemburg, 1996

Reproduction autorisée, sauf à des fins commerciales, moyennant mention de la source.

Gedruckt auf chlorfrei gebleichtem Papier

Printed on non-chlorine bleached paper

Imprimé sur papier blanchi sans chlore

Printed in Belgium

Inhaltsverzeichnis

	Seite		Seite
Verwendete Zeichen und Abkürzungen	4	A.2.3.0 Deutschland *	164-167
Vorbemerkungen	5	A.2.3.1 Deutschland **	168-171
Erläuterungen	6	A.2.4 Griechenland	172-175
Glossar in elf Sprachen	21	A.2.5 Spanien	176-179
Schematische Darstellung der		A.2.6 Frankreich	180-183
landwirtschaftlichen Endproduktion	28	A.2.7 Irland	184-187
Umrechnungskurse in ECU und KKS	29	A.2.8 Italien	188-191
		A.2.9 Luxemburg	192-195
		A.2.10 Niederlande	196-199
		A.2.11 Österreich	200-203
		A.2.12 Portugal	204-207
		A.2.13 Finnland	208-211
		A.2.14 Schweden	212-215
		A.2.15 Vereinigtes Königreich	216-219
A. LANDWIRTSCHAFTLICHE GESAMTRECH- NUNG AUF NATIONALER EBENE		B. FORSTWIRTSCHAFTLICHE GESAMT- RECHNUNG AUF NATIONALER EBENE	
Schaubilder		B.1 Produktion, Einkommensentstehung und Anlageinvestitionen in ECU	
Tabellen		■ in jeweiligen Preisen und Wechselkursen	
Vergleichstabellen		■ in Preisen und Wechselkursen von 1990	
A.0 Endproduktion der Landwirtschaft	58-59	B.1.1 Belgien	222-223
A.0.1 Pflanzliche Endproduktion	60-61	B.1.2 Dänemark	224-225
A.0.1.1 Tierische Endproduktion	62-63	B.1.3 Deutschland *	226-227
A.0.2 Vorleistungen	64-65	B.1.4 Griechenland	228-229
A.0.3 Bruttowertschöpfung zu Marktpreisen	66-67	B.1.5 Spanien	230-231
A.0.4 Subventionen	68	B.1.6 Frankreich	232-233
A.0.5 Produktionssteuern	69	B.1.8 Italien	234-235
A.0.6 Nettowertschöpfung zu Faktorkosten	70	B.1.9 Luxemburg	236-237
A.0.7 Einkommen aus unselbständiger Arbeit	71	B.1.11 Österreich	238-239
A.0.8 Nettobetriebsüberschuß	72	B.1.12 Portugal	240-241
A.0.9 Nettoeinkommen aus landwirtschaftlicher Tätigkeit insgesamt	73	B.1.13 Finnland	242-243
A.0.10 Nettoeinkommen aus landwirtschaftl. Tätigkeit der Familienarbeitskräfte	74	B.1.15 Vereinigtes Königreich	244-245
A.0.11 Bruttoanlageinvestitionen	75	B.2 Produktion, Einkommensentstehung und Anlageinvestitionen in Landeswährung	
A.1 Produktion, Einkommensentstehung und Anlageinvestitionen in ECU		■ in jeweiligen Preisen	
■ in jeweiligen Preisen und Wechselkursen		■ in Preisen von 1990	
A.1.0.0 EUR 15 *	76-79	B.2.1 Belgien	246-247
A.1.0.1 EUR 15 **	80-83	B.2.2 Dänemark	248-249
A.1.0.2 EUR 12 *	84-87	B.2.3 Deutschland *	250-251
A.1.0.3 EUR 12 **	88-91	B.2.4 Griechenland	252-253
A.1.1 Belgien	92-95	B.2.5 Spanien	254-255
A.1.2 Dänemark	96-99	B.2.6 Frankreich	256-257
A.1.3.0 Deutschland *	100-103	B.2.8 Italien	258-259
A.1.3.1 Deutschland **	104-107	B.2.9 Luxemburg	260-261
A.1.4 Griechenland	108-111	B.2.11 Österreich	262-263
A.1.5 Spanien	112-115	B.2.12 Portugal	264-265
A.1.6 Frankreich	116-119	B.2.13 Finnland	266-267
A.1.7 Irland	120-123	B.2.15 Vereinigtes Königreich	268-269
A.1.8 Italien	124-127	C. LANDWIRTSCHAFTLICHE GESAMTRECH- NUNG AUF REGIONALER EBENE	
A.1.9 Luxemburg	128-131	C.0 Vergleichstabellen	
A.1.10 Niederlande	132-135	C.0.1 Wertschöpfung und Nettobetriebsüber- schuß	272-279
A.1.11 Österreich	136-139	C.0.2 Endproduktion und Vorleistungen	280-287
A.1.12 Portugal	140-143	C.0.3 Einkommen aus unselbständiger Arbeit, Pachten, Zinsen und Anlage investitionen	288-295
A.1.13 Finnland	144-147		
A.1.14 Schweden	148-151		
A.1.15 Vereinigtes Königreich	152-155		
A.2 Produktion, Einkommensentstehung und Anlageinvestitionen in Landeswährung			
■ in jeweiligen Preisen			
■ in Preisen von 1990			
A.2.1 Belgien	156-159		
A.2.2 Dänemark	160-163		

* Mit Deutschland im Gebietsstand vor dem 03.10.1990.

** Mit Deutschland im Gebietsstand nach dem 03.10.1990.

Verwendete Zeichen und Abkürzungen

0	Nichts oder weniger als die Hälfte der verwendeten Einheit
:	Kein Nachweis vorhanden
prov.	Vorläufige Angabe
EUR 15	Europäische Union im Gebietsstand nach dem 01.01.1995
EUR 12	Europäische Union im Gebietsstand vor dem 01.01.1995
Mio	Million
Mrd	Milliarde
PPS/SPA	Kaufkraftstandard (KKS)
ECU	Europäische Währungseinheit
BFR	Belgischer Franken
DKR	Dänische Krone
DM	Deutsche Mark
DR	Drachme
PTA	Peseta
FF	Französischer Franken
IRL	Irishes Pfund
LIT	Italienische Lira
LFR	Luxemburger Franken
HFL	Holländischer Gulden
ÖS	Österreichischer Schilling
ESC	Escudo
FDK	Finnmark
SKR	Schwedische Krone
UKL	Pfund Sterling
Eurostat	Statistisches Amt der Europäischen Gemeinschaften

Vorbemerkungen

Mit dem vorliegenden Band setzt Eurostat die Reihe der jährlichen Veröffentlichungen über die Land- und Forstwirtschaftliche Gesamtrechnung fort. Die Berechnungen werden von den Statistischen Ämtern der Mitgliedstaaten nach einer gemeinsamen Methodik durchgeführt, die in der Veröffentlichung "Handbuch zur Landwirtschaftlichen und Forstwirtschaftlichen Gesamtrechnung" beschrieben ist.

Bei den Daten der Landwirtschaftlichen Gesamtrechnung auf gesamtstaatlicher Ebene sind zwei Tabellentypen zu unterscheiden:

- Übersichtstabellen für die Jahre 1980-1994, die einen Vergleich zwischen den wichtigsten Aggregaten der Gesamtrechnung auf nationaler Ebene ermöglichen; die Daten sind in ECU und in KKS ausgedrückt;
- detaillierte Tabellen nach Ländern für den Zeitraum 1989-1994 in Landeswährung und in ECU.

Die Daten der Forstwirtschaftlichen Gesamtrechnung sind in detaillierten Tabellen nach

Ländern für den Zeitraum 1989-1994 in Landeswährung und in ECU dargestellt.

Die vorliegende Veröffentlichung enthält erneut Daten der Regionalen Landwirtschaftlichen Gesamtrechnung. Übersichtstabellen für die Jahre 1989-1994 ermöglichen dabei einen Vergleich zwischen den wichtigsten Aggregaten dieser Gesamtrechnung auf regionaler Ebene. Die Daten sind in ECU ausgedrückt.

Die Tabellen sind in französischer und englischer Sprache beschriftet. Ein Glossar der wichtigsten Rubriken in allen Amtssprachen der Gemeinschaft ist beigelegt.

Eurostat dankt allen statistischen Dienststellen der Mitgliedstaaten für ihre stets konstruktive Mitarbeit und für ihre Bereitschaft, die mit der Erstellung der vorliegenden Tabellen verbundene Mühe auf sich zu nehmen.

Wie immer werden kritische Anmerkungen und Anregungen der Benutzer dieser Veröffentlichung dankbar entgegengenommen.

Erläuterungen

Tabelle Nr.	Position	
A.1.0		EUR 15 und EUR 12 Summe der Länder für die Angaben vorliegen. Für weitere Anmerkungen vgl. Erläuterungen nach Ländern.
		Belgien
A.1.1-A.2.1	14.6 und 17.4	Einschließlich nicht auf die einzelnen Produkte verteilte Verkäufe von Produzenten, die nur gelegentlich vermarkten.
A.1.1-A.2.1	22.10	Einschließlich Vorleistungen von Produzenten, die nur gelegentlich für den Markt erzeugen.
A.1.1-A.2.1	24	Einschließlich MwSt.-Überschuss (26).
B.1.1-B.2.1	07 und 24.1	Nur Löhne für Erstaufforstungen.
		Dänemark
A.1.2-A.2.2	05.1	Einschließlich sonstiger Handelsgewächse (seit 1987) (05.5)
A.1.2-A.2.2	22.9	Einschließlich pharmazeutischer Produkte und sonstiger Vorleistungen (22.6 und 22.10).
A.1.2-A.2.2	36	Außer Anlageinvestitionen der Pelztierzucht und von Maschinenringen.
A.1.2-A.2.2	36.3	Einschließlich Fahrzeugen (36.4).
A.1.2-A.2.2	36.5	Einschließlich sonstiger Bauten (36.6).
		Deutschland
A.1.3-A.2.3	22.9	Einschließlich pharmazeutischer Produkte (22.6).
A.1.3-A.2.3	36.5	Einschließlich Neuanpflanzungen und sonstiger Bauten und Bodenverbesserungen (36.1, 36.6 und 36.7).
		Griechenland
A.1.4-A.2.4	22	Die den Lohnarbeiten (Neuanpflanzungen) entsprechenden Vorleistungen sind nicht eingeschlossen.
		Frankreich
A.1.6-A.2.6	14.6	Einschließlich Futterpflanzen (14.1).
B.1.6-B.2.6	10.8	MwSt. auf Vorleistungen abzüglich abzugsfähiger MwSt. der nicht pauschalierenden Betriebe und abzüglich Pauschalersatzungen.
A.1.6-A.2.6	36.5	Einschließlich sonstiger Bauten (36.6).
B.1.6-B.2.6	24.4	Einschließlich sonstiger Bauten (24.5).
A.1.6-A.2.6	36.10	MwSt. auf Bruttoanlageinvestitionen abzüglich abzugsfähiger und MwSt. der nicht pauschalierenden Betriebe.
B.1.6-B.2.6	24.8	
		Irland
A.1.7-A.2.7	05.5	Einschließlich Textilpflanzen und Hopfen (05.2 und 05.4).
A.1.7-A.2.7	14	Einschließlich Torf aus den landwirtschaftlichen Betrieben.
A.1.7-A.2.7	14.6	Einschließlich Futterpflanzen, Baumschulerzeugnissen, Blumen und Zierpflanzen sowie Saatgut (14.1, 14.2, 14.4 und 14.5)

Erläuterungen

Tabelle Nr.	Position	
		Italien
A.1.8-A.2.8	01 - 18	Ausschließlich anderer Produktionssteuern als MwSt.
B.1.8-B.2.8	01 - 06	
A.1.8-A.2.8	20	Andere Produktionssteuern als MwSt.
B.1.8-B.2.8	08	
A.1.8-A.2.8	22.10	Einschließlich Vieh und tierischer Erzeugnisse, Material und Klein-werkzeug, Instandhaltung und Reparaturen (22.2 und 22.8).
B.1.8-B.2.8		Wirtschaftsjahre vom 1. April bis 31. März.
		Luxemburg
A.1.9-A.2.9	14.6	Einschließlich Futterpflanzen, Baumschulerzeugnissen, Blumen und Zier-pflanzen sowie Saatgut (14.1, 14.2, 14.4 und 14.5).
A.1.9-A.2.9	22.10	Einschließlich Dienstleistungen (22.9).
A.1.9-A.2.9	24	Einschließlich MwSt.-Überausgleich (26).
A.1.9-A.2.9	25	Einschließlich MwSt.-Unterausgleich (22.11 und 36.10).
		Die Niederlande
A.1.10-A.2.10	17.4	Einschließlich Bauernkäse.
A.1.10-A.2.10	22.1	Nur Importe.
A.1.10-A.2.10	22.5	Einschließlich pharmazeutischer Produkte (22.6).
		Österreich
A.1.11-A.2.11		Schätzungen auf Basis der Kombinierten Gesamtrechnung für Land- und Forstwirtschaft
B.1.11-B.2.11		
		Portugal
A.1.12-A.2.12	05.5	Einschließlich Hopfen (05.4).
A.1.12-A.2.12	14.6	Einschließlich Futterpflanzen sowie Blumen und Zierpflanzen (14.1 und 14.4).
A.1.12-A.2.12	22.2	Einschließlich Saatgut und Pflanzen (22.1).
A.1.12-A.2.12	22.5	Einschließlich Dünge- und Bodenverbesserungsmittel (22.4).
A.1.12-A.2.12	22.9	Einschließlich pharmazeutischer Produkte (22.6).
A.1.12-A.2.12	36.5	Einschließlich sonstiger Bauten (36.6).
		Vereinigtes Königreich
A.1.15-A.2.15	36.3	Einschließlich Fahrzeugen, sonstiger Bauten und Bodenverbesserungen (36.4, 36.6 und 36.7).
B.1.15-B.2.15		Alle Angaben beziehen sich lediglich auf Großbritannien und nicht auf das Vereinigte Königreich, da entsprechende Zahlen für Nord-irland nicht erfügbar sind.
B.1.15-B.2.15		Wirtschaftsjahre vom 1. April bis 31. März.

Table of contents

	<i>Page</i>		<i>Page</i>
Symbols and abbreviations used	10	A.2.3.0 Germany *	164-167
Preliminary remarks	11	A.2.3.1 Germany **	168-171
Explanatory notes	12	A.2.4 Greece	172-175
Glossary in eleven languages	21	A.2.5 Spain	176-179
Diagrammatic presentation of final agricultural output	28	A.2.6 France	180-183
Conversion rates in ECU and PPS	29	A.2.7 Ireland	184-187
		A.2.8 Italy	188-191
		A.2.9 Luxembourg	192-195
		A.2.10 Netherlands	196-199
		A.2.11 Austria	200-203
		A.2.12 Portugal	204-207
		A.2.13 Finland	208-211
		A.2.14 Sweden	212-215
		A.2.15 United Kingdom	216-219
A. AGRICULTURAL ACCOUNTS (NATIONAL LEVEL)		B. FORESTRY ACCOUNTS (NATIONAL LEVEL)	
Graphs		B.1 Production, origin of income and fixed capital formation in ECU	
Tables		■ at current prices and current exchange rates	
A.0 Comparative tables		■ at 1990 prices and 1990 exchange rates	
A.0.1 Final agricultural output	58-59	B.1.1 Belgium	222-223
A.0.1.1 Final crop output	60-61	B.1.2 Denmark	224-225
A.0.1.2 Final animal output	62-63	B.1.3 Germany *	226-227
A.0.2 Intermediate consumption	64-65	B.1.4 Greece	228-229
A.0.3 Gross value added at market prices	66-67	B.1.5 Spain	230-231
A.0.4 Subsidies	68	B.1.6 France	232-233
A.0.5 Taxes linked to production	69	B.1.8 Italy	234-235
A.0.6 Net value added at factor cost	70	B.1.9 Luxembourg	236-237
A.0.7 Compensation of employees	71	B.1.11 Austria	238-239
A.0.8 Net operating surplus	72	B.1.12 Portugal	240-241
A.0.9 Net income from all agricultural activity	73	B.1.13 Finland	242-243
A.0.10 Net income from family agricultural activity	74	B.1.15 United Kingdom	244-245
A.0.11 Gross fixed capital formation	75	B.2 Production, origin of income and fixed capital formation in national currencies	
A.1 Production, origin of income and fixed capital formation in ECU		■ at current prices	
■ at current prices and current exchange rates		■ at 1990 prices	
■ at 1990 prices and 1990 exchange rates		B.2.1 Belgium	246-247
A.1.0.0 EUR 15 *	76-79	B.2.2 Denmark	248-249
A.1.0.1 EUR 15 **	80-83	B.2.3 Germany *	250-251
A.1.0.2 EUR 12 *	84-87	B.2.4 Greece	252-253
A.1.0.3 EUR 12 **	88-91	B.2.5 Spain	254-255
A.1.1 Belgium	92-95	B.2.6 France	256-257
A.1.2 Denmark	96-99	B.2.8 Italy	258-259
A.1.3.0 Germany *	100-103	B.2.9 Luxembourg	260-261
A.1.3.1 Germany **	104-107	B.2.11 Austria	262-263
A.1.4 Greece	108-111	B.2.12 Portugal	264-265
A.1.5 Spain	112-115	B.2.13 Finland	266-267
A.1.6 France	116-119	B.2.15 United Kingdom	268-269
A.1.7 Ireland	120-123	C. AGRICULTURAL ACCOUNTS (REGIONAL LEVEL)	
A.1.8 Italy	124-127	C.0 Comparative tables	
A.1.9 Luxembourg	128-131	C.0.1 Value added and net operating surplus	272-279
A.1.10 Netherlands	132-135	C.0.2 Final output and intermediate consumption	280-287
A.1.11 Austria	136-139	C.0.3 Compensation of employees, rents and interest payments, fixed capital formation	288-295
A.1.12 Portugal	140-143		
A.1.13 Finland	144-147		
A.1.14 Sweden	148-151		
A.1.15 United Kingdom	152-155		
A.2 Production, origin of income and fixed capital formation in national currencies			
■ at current prices			
■ at 1990 prices			
A.2.1 Belgium	156-159		
A.2.2 Denmark	160-163		

* With Germany in its territorial situation as before 03.10.1990.

** With Germany in its territorial situation as after 03.10.1990.

**Symbols and
abbreviations used**

0	Nil or figure less than half the unit used
:	No data available
prov.	Provisional data
EUR 15	European Union in its territorial situation after 01.01.1995
EUR 12	European Union in its territorial situation before 01.01.1995
Mio	Million
Mrd	Thousand million
PPS/SPA	Purchasing power standard
ECU	European currency unit
BFR	Belgian franc
DKR	Danish crown
DM	German mark
DR	Greek drachma
PTA	Spanish peseta
FF	French franc
IRL	Irish pound
LIT	Italian lira
LFR	Luxembourg franc
HFL	Dutch guilder
ÖS	Austrian Schilling
ESC	Portuguese escudo
SKR	Swedish Kroner
FMK	Finnish Mark
UKL	Pound sterling
Eurostat	Statistical Office of the European Communities

Preliminary remarks

This issue continues Eurostat's annual series of publications on the economic accounts for agriculture and forestry in the European Community. The accounts are prepared by the statistical services of the Member States in accordance with a common methodology, described in the publication 'Manual on economic accounts for agriculture and forestry'.

The figures relating to the agricultural accounts at national level are set out in two types of table:

- summary tables for the years 1980 to 1994, giving a comparative picture of the main national accounts aggregates. The data are expressed in ECU and in PPS;
- detailed tables by country for the period 1989 to 1994, in national currencies and in ECU.

The forestry accounts are set out in detailed

tables by country for the period 1989 to 1994 in national currencies and in ECU.

This publication includes also agricultural accounts figures at regional level. Summary tables for 1989-1994 give a comparative picture of the main regional accounts aggregates. The figures are in ECU.

The tables are in French and English; a glossary of the main headings in all the official languages of the Community is included.

Eurostat would like to thank the national statistical services for their consistently constructive cooperation and for their efforts in compiling the tables.

As always, critical comments and suggestions from users will be welcomed.

Explanatory notes

Table No	Heading	
A.1.0		<p>EUR 15 and EUR 12</p> <p>Total of countries for which data are available. For other remarks, see notes by country.</p>
A.1.1-A.2.1	14.6 and 17.4	<p>Belgium</p> <p>Including unspecified occasional sales by producers.</p>
A.1.1-A.2.1	22.10	Including intermediate consumption by producers who produce only occasionally for sale.
A.1.1-A.2.1	24	Including VAT over-compensation (26).
B.1.1-B.2.1	07 and 24.1	Only wages for new afforestation.
A.1.2-A.2.2	05.1	<p>Denmark</p> <p>Including other industrial crops (since 1987) (05.5).</p>
A.1.2-A.2.2	22.9	Including pharmaceutical products and other intermediate consumption (22.6 and 22.10).
A.1.2-A.2.2	36	Excluding fixed capital formation in fur-bearing animal breeding and agricultural machinery pools.
A.1.2-A.2.2	36.3	Including transport equipment (36.4).
A.1.2-A.2.2	36.5	Including other constructions (36.6).
A.1.3-A.2.3	22.9	<p>Germany</p> <p>Including pharmaceutical products (22.6).</p>
A.1.3-A.2.3	36.5	Including new plantations and other constructions and soil improvements (36.1, 36.6 and 36.7).
A.1.4-A.2.4	22	<p>Greece</p> <p>Excluding intermediate consumption corresponding to contract work (new plantations).</p>
A.1.6-A.2.6	14.6	<p>France</p> <p>Including fodder plants (14.1).</p>
B.1.6-B.2.6	10.8	VAT on intermediate consumption less deductible VAT of standard system farmers and less flat-rate reimbursements.
A.1.6-A.2.6	36.5	Including other constructions (36.6).
B.1.6-B.2.6	24.4	Including other constructions (24.5).
A.1.6-A.2.6	36.10	VAT on gross fixed capital formation less deductible VAT of standard system farmers.
B.1.6-B.2.6	24.8	
A.1.7-A.2.7	05.5	<p>Ireland</p> <p>Including fibre plants and hops (05.2 and 05.4).</p>
A.1.7-A.2.7	14	Including farmers' turf.
A.1.7-A.2.7	14.6	Including fodder plants, nursery plants, flowers and ornamental plants and seeds (14.1, 14.2, 14.4 and 14.5).

Explanatory notes

Table No	Heading	
		Italy
A.1.8-A.2.8	01 to 18	Excluding taxes linked to production other than VAT.
B.1.8-B.2.8	01 to 06	
A.1.8-A.2.8	20	Taxes linked to production other than VAT.
B.1.8-B.2.8	08	
A.1.8-A.2.8	22.10	Including livestock and animal products, material and small tools, maintenance and repairs (22.2 and 22.8).
B.1.8-B.2.8		Crop years from 1 April to 31 March.
		Luxembourg
A.1.9-A.2.9	14.6	Including fodder plants, nursery plants, flowers and ornamental plants and seeds (14.1, 14.2, 14.4 and 14.5)
A.1.9-A.2.9	22.10	Including services (22.9).
A.1.9-A.2.9	24	Including VAT over-compensation (26).
A.1.9-A.2.9	25	Including VAT under-compensation (22.11 and 36.10).
		Netherlands
A.1.10-A.2.10	17.4	Including farm cheese.
A.1.10-A.2.10	22.1	Imports only.
A.1.10-A.2.10	22.5	Including pharmaceutical products (22.6).
		Austria
A.1.11-A.2.11		Data estimated from combined economic accounts for agriculture and forestry
B.1.11-B.2.11		
		Portugal
A.1.12-A.2.12	05.5	Including hops (05.4).
A.1.12-A.2.12	14.6	Including fodder plants, flowers and ornamental plants (14.1 and 14.4).
A.1.12-A.2.12	22.2	Including seeds and plants (22.1).
A.1.12-A.2.12	22.5	Including fertilizers and soil improvers (22.4).
A.1.12-A.2.12	22.9	Including pharmaceutical products (22.6).
A.1.12-A.2.12	36.5	Including other constructions (36.6).
		United Kingdom
A.1.15-A.2.15	36.5	Including transport equipment, other constructions and soil improvements (36.4, 36.6 and 36.7).
B.1.15-B.2.15		All the figures relate solely to Great Britain and not the United Kingdom, as adequate data for Northern Ireland are not available.
B.1.15-B.2.15		Crop years from 1 April to 31 March.

Table des matières

	<i>Page</i>		<i>Page</i>
Signes et abréviations employés	16	A.2.3.0 Allemagne *	164-167
Remarques préliminaires	17	A.2.3.1 Allemagne **	168-171
Notes explicatives	18	A.2.4 Grèce	172-175
Glossaire en onze langues	21	A.2.5 Espagne	176-179
Présentation schématique de la		A.2.6 France	180-183
production agricole finale	28	A.2.7 Irlande	184-187
Taux de conversion en ECU et en SPA	29	A.2.8 Italie	188-191
		A.2.9 Luxembourg	192-195
		A.2.10 Pays-Bas	196-199
		A.2.11 Autriche	200-203
		A.2.12 Portugal	204-207
		A.2.13 Finlande	208-211
		A.2.14 Suède	212-215
		A.2.15 Royaume-Uni	216-219
A. COMPTES DE L'AGRICULTURE AU NIVEAU NATIONAL		B. COMPTES DE LA SYLVICULTURE AU NIVEAU NATIONAL	
Graphiques			
Tableaux			
A.0 Tableaux comparatifs		B.1 Production, formation de revenu et formation de capital fixe en ECU	
A.0.1 Production finale de l'agriculture	58-59	■ aux prix et taux de change courants	
A.0.1.1 Production végétale finale	60-61	■ aux prix et taux de change de 1990	
A.0.1.2 Production animale finale	62-63	B.1.1 Belgique	222-223
A.0.2 Consommation intermédiaire	64-65	B.1.2 Danemark	224-225
A.0.3 Valeur ajoutée brute aux prix du marché	66-67	B.1.3 Allemagne *	226-227
A.0.4 Subventions	68	B.1.4 Grèce	228-229
A.0.5 Impôts liés à la production	69	B.1.5 Espagne	230-231
A.0.6 Valeur ajoutée nette au coût des facteurs	70	B.1.6 France	232-233
A.0.7 Rémunération des salariés	71	B.1.8 Italie	234-235
A.0.8 Excédent net d'exploitation	72	B.1.9 Luxembourg	236-237
A.0.9 Revenu net de l'activité agricole totale	73	B.1.11 Autriche	238-239
A.0.10 Revenu net de l'activité agricole familiale	74	B.1.12 Portugal	240-241
A.0.11 Formation brute de capital fixe	75	B.1.13 Finlande	242-243
		B.1.15 Royaume-Uni	244-245
A.1 Production, formation de revenu et formation de capital fixe en ECU		B.2 Production, formation de revenu et formation de capital fixe en monnaies nationales	
■ aux prix et taux de change courants		■ aux prix courants	
■ aux prix et taux de change de 1990		■ aux prix de 1990	
A.1.0.0 EUR 15 *	76-79	B.2.1 Belgique	246-247
A.1.0.1 EUR 15 **	80-83	B.2.2 Danemark	248-249
A.1.0.2 EUR 12 *	84-87	B.2.3 Allemagne *	250-251
A.1.0.3 EUR 12 **	88-91	B.2.4 Grèce	252-253
A.1.1 Belgique	92-95	B.2.5 Espagne	254-255
A.1.2 Danemark	96-99	B.2.6 France	256-257
A.1.3.0 Allemagne *	100-103	B.2.8 Italie	258-259
A.1.3.1 Allemagne **	104-107	B.2.9 Luxembourg	260-261
A.1.4 Grèce	108-111	B.2.11 Autriche	262-263
A.1.5 Espagne	112-115	B.2.12 Portugal	264-265
A.1.6 France	116-119	B.2.13 Finlande	266-267
A.1.7 Irlande	120-123	B.2.15 Royaume-Uni	268-269
A.1.8 Italie	124-127		
A.1.9 Luxembourg	128-131	C. COMPTES DE L'AGRICULTURE AU NIVEAU REGIONAL	
A.1.10 Pays-Bas	132-135	C.0. Tableaux comparatifs	
A.1.11 Autriche	136-139	C.0.1 Valeur ajoutée et excédent net d'exploitation	277-279
A.1.12 Portugal	140-143	C.0.2 Production finale et consommation intermédiaire	280-287
A.1.13 Finlande	144-147	C.0.3 Rémunération des salariés, fermages, intérêts et formation de capital fixe	288-295
A.1.14 Suède	148-151		
A.1.15 Royaume-Uni	152-155		
A.2 Production, formation de revenu et formation de capital fixe en monnaies nationales			
■ aux prix courants			
■ aux prix de 1990			
A.2.1 Belgique	156-159		
A.2.2 Danemark	160-163		

* Avec l'Allemagne dans sa situation territoriale avant le 03.10.1990.

** Avec l'Allemagne dans sa situation territoriale après le 03.10.1990.

Signes et	0	Néant ou donnée inférieure à la moitié de l'unité utilisée
abréviations employés	:	Donnée non disponible
	prov.	Donnée provisoire
	EUR 15	Union Européenne dans sa situation territoriale après le 01.01.1995
	EUR 12	Union Européenne dans sa situation territoriale avant le 01.01.1995
	Mio	Million
	Mrd	Milliard
	PPS/SPA	Standard de pouvoir d'achat
	ECU	Unité monétaire européenne
	BFR	Franc belge
	DKR	Couronne danoise
	DM	Mark allemand
	DR	Drachme grecque
	PTA	Peseta espagnole
	FF	Franc français
	IRL	Livre irlandaise
	LIT	Lire italienne
	LFR	Franc luxembourgeois
	HFL	Florin néerlandais
	ÖS	Schilling autrichien
	ESC	Escudo portugais
	FMK	Mark finlandais
	SKR	Couronne suédoise
	UKL	Livre sterling
	Eurostat	Office statistique des Communautés Européennes

Remarques préliminaires

La présente publication fait suite à celles publiées chaque année par Eurostat sur les comptes économiques de l'agriculture et de la sylviculture de la Communauté européenne. Les comptes sont élaborés par les services statistiques des Etats membres suivant une méthodologie commune, décrite dans la publication .

Les données relatives aux comptes de l'agriculture au niveau national sont présentées dans deux types de tableaux:

- des tableaux de synthèse des années 1980 à 1994 permettant d'avoir une vision comparative des principaux agrégats de la comptabilité nationale. Les données sont exprimées en ECU et en SPA;
- des tableaux détaillés par pays pour la période 1989 à 1994 en monnaie nationale et en ECU.

Les comptes de la sylviculture sont présentés dans des tableaux détaillés par pays pour la période 1989 à 1994 en monnaie nationale et en ECU.

Dans cette publication figurent également des données des comptes économiques de l'agriculture au niveau régional. Des tableaux de synthèse des années 1989-1994 permettent d'avoir une vision comparative des principaux agrégats de la comptabilité régionale. Les données sont exprimées en ECU.

Les tableaux sont présentés en français et en anglais; un glossaire des principales rubriques pour l'ensemble des langues officielles de la Communauté est inclus.

Eurostat tient à remercier les services nationaux de statistiques de leur collaboration toujours constructive et des efforts qu'ils ont consentis pour permettre l'élaboration des présents tableaux.

Toutes les observations, critiques et suggestions de la part des utilisateurs de cette publication seront, comme toujours, les bienvenues.

Notes explicatives

Tableau no	Poste	
		EUR 15 et EUR 12
A.1.0		Total des pays pour lesquels les données sont disponibles. Pour d'autres observations, voir notes par pays.
		Belgique
A.1.1-A.2.1	14.6 et 17.4	Y compris les ventes effectuées par les producteurs qui ne vendent qu'occasionnellement, non réparties par produits.
A.1.1-A.2.1	22.10	Y compris consommations intermédiaires des producteurs ne produisant qu'occasionnellement pour la vente.
A.1.1-A.2.1	24	Y compris surcompensation TVA (26).
B.1.1-B.2.1	07 et 24.1	Uniquement rémunération de la main-d'oeuvre pour boisements nouveaux.
		Danemark
A.1.2-A.2.2	05.1	Y compris autres plantes industrielles (depuis 1987) (05.5).
A.1.2-A.2.2	22.9	Y compris produits pharmaceutiques et autres consommations intermédiaires (22.6 et 22.10).
A.1.2-A.2.2	36	A l'exclusion de la formation de capital fixe de l'élevage des animaux à fourrure et des pools d'utilisation de matériel agricole.
A.1.2-A.2.2	36.3	Y compris matériel de transport (36.4).
A.1.2-A.2.2	36.5	Y compris autres ouvrages (36.6).
		Allemagne
A.1.3-A.2.3	22.9	Y compris produits pharmaceutiques (22.6).
A.1.3-A.2.3	36.5	Y compris nouvelles plantations et autres ouvrages et amélioration des terres (36.1, 36.6 et 36.7).
B.1.3-B.2.3		Aucune donnée n'est disponible depuis 1985.
		Grèce
A.1.4-A.2.4	22	Les consommations intermédiaires correspondant aux travaux à façon (plantations nouvelles) ne sont pas comprises.
		France
A.1.6-A.2.6	14.6	Y compris plantes fourragères(14.1).
B.1.6-B.2.6	10.8	TVA sur consommations intermédiaires moins TVA déductible des exploitants au régime normal de TVA moins le remboursement forfaitaire agricole.
A.1.6-A.2.6	36.5	Y compris autres ouvrages (36.6).
B.1.6-B.2.6	24.4	Y compris autres ouvrages (24.5).
A.1.6-A.2.6	36.10	TVA sur formation brute de capital fixe moins TVA déductible des exploitants au régime normal de TVA.
B.1.6-B.2.6	24.8	
		Irlande
A.1.7-A.2.7	05.5	Y compris plantes textiles et houblon (05.2 et 05.4).
A.1.7-A.2.7	14	Y compris tourbe provenant des propriétés des exploitants agricoles.
A.1.7-A.2.7	14.6	Y compris plantes fourragères, plants de pépinières, fleurs et plantes ornementales et semences (14.1, 14.2, 14.4 et 14.5).

Notes explicatives

Tableau no	Poste	
A.1.8-A.2.8	01 à 18	Italie Sans impôts liés à la production autres que TVA.
B.1.8-B.2.8	01 à 06	
A.1.8-A.2.8	20	Impôts liés à la production autres que TVA.
B.1.8-B.2.8	08	
A.1.8-A.2.8	22.10	Y compris bétail et produits animaux, matériel et petit outillage, entretien et réparation (22.2 et 22.8). Années "campagne" du 1er avril au 31 mars.
B.1.8-B.2.8		
		Luxembourg
A.1.9-A.2.9	14.6	Y compris plantes fourragères, plants de pépinières, fleurs et plantes ornementales et semences (14.1, 14.2, 14.4 et 14.5).
A.1.9-A.2.9	22.10	
A.1.9-A.2.9	24	Y compris les services (22.9).
A.1.9-A.2.9	25	Y compris surcompensation TVA (26).
		Y compris sous-compensation TVA. (22.11 et 36.10)
		Pays-Bas
A.1.10-A.2.10	17.4	Y compris fromages de ferme.
A.1.10-A.2.10	22.1	Importations seules.
A.1.10-A.2.10	22.5	Y compris produits pharmaceutiques (22.6).
		Autriche
A.1.11-A.2.11		Données estimées des comptes économiques combinés de l'agriculture et de la sylviculture
B.1.11-B.2.11		
		Portugal
A.1.12-A.2.12	05.5	Y compris houblon (05.4).
A.1.12-A.2.12	14.6	Y compris plantes fourragères, fleurs et plantes ornementales (14.1 et 14.4).
A.1.12-A.2.12	22.2	Y compris semences et plants (22.1).
A.1.12-A.2.12	22.5	Y compris engrais et amendements (22.4).
A.1.12-A.2.12	22.9	Y compris produits pharmaceutiques (22.6).
A.1.12-A.2.12	36.5	Y compris autres ouvrages (36.6).
		Royaume-Uni
A.1.15-A.2.15	36.5	Y compris matériel de transport, autres ouvrages et amélioration des terres (36.4, 36.6 et 36.7).
B.1.15-B.2.15		Toutes les données se rapportent uniquement à la Grande-Bretagne, et non au Royaume-Uni, des chiffres adéquats pour l'Irlande du Nord n'étant pas disponibles.
B.1.15-B.2.15		Années de campagne du 1er avril au 31 mars.

Glosario
Glosar
Glossar
ΓΛΩΣΣΑΡΙ
Glossary
Glossaire
Glossario
Glossarium
Glossário
Sanasto
Ordlista

	Español	Dansk	Deutsch	Ελληνικά
01	Cereales, excluido el arroz	Korn, undtagen ris	Getreide ohne Reis	Δημητριακά χωρίς το ρύζι
01.1	Trigo y escanda	Hvede og spelt	Weizen und Spelz	Σιτάρι και όλυρα
01.2	Centeno y morcajo o tranquillón	Rug og vinterblandsæd	Roggen und Wintermenggetreide	Σίκαλη και σμιγός
01.3	Cebada	Byg	Gerste	Κριθάρι
01.4	Avena y cereales de verano	Havre og vårkorns-blanding	Hafer und Sommermenggetreide	Βρώμη και μείγμα
01.5	Maíz en grano	Kernemajs	Körnermais	Αραβόσιτος δημητριακών
01.6	Otros	Andre varer	Sonstiges	'Άλλα
0.2	Arroz con cáscara	Uafskallet ris	Rohreis	Ρύζι
03	Legumbres	Tørrede bælgfrugten	Hülsenfrüchte	Ξηρά λαχανικά
04	Plantas escardadas	Rod- og knoldfrugter	Hackfrüchte	Βολβοί
04.1	Patatas	Kartofler	Kartoffeln	Πατάτες
04.2	Remolacha azucarera	Sukkerroer	Zuckerrüben	Ζαχαρότευτλα
04.3	Otras	Andre varer	Sonstige	'Άλλα
05	Plantas industriales	Industriplanter	Handelsgewächse	Βιομηχανικά φυτά
05.1	Semillas y frutos oleaginosos	Græsagtige olieholdige planter	Ölsaaten	Ελαιώδη φυτά και σπόροι
05.2	Plantas textiles	Tekstilplanter	Textilpflanzen	Υφαντουργικά φυτά
05.3	Tobaco	Tobak	Tabak	Καπνί
05.4	Lúpulo	Humle	Hopfen	Λυκίσκος
05.5	Otras	Andre varer	Sonstige	'Άλλα
06	Verduras frescas	Friske grønsager	Frischgemüse	Νωπά λαχανικά
07	Frutas frescas	Friske frugter	Frischobst	Νωπά φρούτα
08	Agrios	Citrusfrugter	Zitrusfrüchte	Εσπεριδοειδή
09	Frutas tropicales (excluidas las nueces)	Sydfrugter (ekskl. nødder)	Tropische Früchte (ekskl. Nüsse)	Τροπικά φρούτα (εξαιρουμένων των ακροδρυών)
10	Uvas	Druer	Weintrauben	Σταφύλια
11	Mosto de uva y vino	Druemost og vin	Traubenmost und Wein	Μουστος και κρασί
12	Aceitunas de mesa	Oliven til spisebrug	Tafeloliven	Επιτραπέζιες ελιές
13	Aceite de oliva	Olivenolie	Olivenöl	Ελαιόλαδο
14	Otros productos vegetales	Andre vegetabiliske produkter	Sonstige pflanzliche Erzeugnisse	'Άλλα φυτικά προϊόντα
14.1	Plantas forrajeras	Foderplanter	Futterpflanzen	Φυτά για ζωοτροφές
14.2	Plantas de vivero	Planteskoleprodukter	Baumschulerzeugnisse	Φυτά φυτωρίου
14.3	Materias para ser prensadas	Flettemateriale	Korb- u. Flechtmaterialien	Πλεκτικές υλές
14.4	Flores y plantas ornamentales	Blomster og prydplanter	Blumen und Zierpflanzen	'Ανθη και διακοσμητικά φυτά
14.5	Semillas	Plantefrø	Såmereien	Σπόροι
14.6	Otras	Andre	Sonstige	'Άλλα
15	Producción vegetal final	Samlet vegetabilsk production	Pflanzliche Endproduktion	Τελική φυτική παραγωγή
16	Animales	Dyr	Tiere	Ζώα
16.1	Ganado bovino (incluida la ternera)	Hornkvæg (inkl. kalve)	Rinder (einschließlich Kälber)	Βοοειδή (περιλαμβανομένων και των μοσχαριών)
16.2	Cerdos	Svin	Schweine	Χοίροι
16.3	Caballos	Heste, æsler, mulæsler og muldyr	Einhufer	Ιπποειδή
16.4	Ovino y caprino	Får og geder	Schafe und Ziegen	Αιγοπρόβατα
16.5	Aves	Fjerkræ	Geflügel	Πουλερικά
16.6	Otros	Andre varer	Sonstige	'Άλλα
17	Productos animales	Animalske produkter	Tierische Erzeugnisse	Ζωικά προϊόντα
17.1	Leche	Mælk	Milch	Γάλα
17.2	Huevos	Æg	Eier	Αυγά
17.3	Lana	Uld	Wolle	Μαλλί
17.4	Otros	Andre varer	Sonstige	'Άλλα
18	Producción animal final	Samlet animalsk production	Tierische Endproduktion	Τελική ζωική παραγωγή
19	Nuevas plantaciones (Trabajos agrícolas a destajo)	Nyplantninger (Lønarbejde)	Neuanpflanzungen (Lohnarbeiten)	Νέες φυτεύσεις (Γεωργικές εργασίες)
20	Ajuste	Korrektion	Berichtigung	Αναπροσαρμογή
21	Producción final de la agricultura	Landbrugets samlede produktionsværdi	Endproduktion der Landwirtschaft	Τελική γεωργική παραγωγή

22	Consumo intermedio total	Samlede udgifter til rå- og hjælpstoffer samt tjenesteydelser	Vorleistungen insgesamt	Συνολική ενδιάμεση κατανάλωση
22.1	Semillas y plantas	Plantefrø og unge planter	Saat- und Pflanzgut	Σπόροι και φυτώρια
22.2	Ganado y productos animales	Kvæg og animalske produkter	Vieh und tierische Erzeugnisse	Ζωικό κεφάλαιο και ζωικά προϊόντα
22.3	Energía ; lubricantes	Energi ; smøremidler	Energie; Schmierstoffe	Ενεργεια, λιπαντικά
22.4	Fertilizantes y materiales de mejora	Gødning og jordforbedringsmidler	Dünge- und Bodenverbesserungsmittel	Λιπάσματα και βελτιωτικά
22.5	Productos para protección de cultivos	Midler til plantebeskyttelse og skadedyrsbekæmpelse	Pflanzenbehandlungs- und Schädlingsbekämpfungsmittel	Προϊόντα για την προστασία των καλλιεργειών
22.6	Productos farmacéuticos	Farmaceutiske produkter	Pharmazeutische Produkte	Φαρμακευτικά προϊόντα
22.7	Alimentos de los animales	Foder	Futtermittel	Ζωοτροφές
22.8	Material y pequeñas herramientas, mantenimiento y reparación	Materiel og mindre redskaber ; vedligeholdelse og reparation	Material und Kleinwerkzeug; Instandhaltung und Reparatur	Εξοπλισμός και εργαλεία συντήρηση και επιδιόρθωση
22.9	Servicios	Tjenesteydelser	Dienstleistungen	Υπηρεσίες
22.10	Otros	Andet	Sonstige	Άλλα
22.11	Subcompensación IVA	Underkompensation noms	MwSt.- Unterausgleich	Υποαντιστάθμιση ΦΠΑ
22.12	Ajuste	Korrektion	Berichtigung	Αναπροσαρμογή
23	Valor añadido bruto a los precios de mercado	Bruttoværditilvækst i markedspriser	Bruttowertschöpfung zu Marktpreisen	Ακαθάριστη προστιθέμενη αξία σε αγοραίες τιμές
24	Subvenciones	Subsidier	Subventionen	Επιδοτήσεις
25	Impuestos ligados a la producción, excluido el IVA	Produktionsafgifter, undtagen moms	Produktionssteuern mit Ausnahme der MwSt.	Φόροι που συνδέονται με την παραγωγή εκτός του ΦΠΑ
26	Sobrecompensación IVA	Overkompensation moms	MwSt.- Überausgleich	Υπεραντιστάθμιση ΦΠΑ
27	Valor añadido bruto al coste de los factores	Bruttoværditilvækst i faktorpriser	Bruttowertschöpfung zu Faktorkosten	Ακαθάριστη προστιθέμενη αξία στο κόστος των συντελεστών
28	Amortizaciones	Afskrivninger	Abschreibungen	Αποσβέσεις
28.1	Equipo	Maskiner og inventar	Ausrüstungen	Εξοπλισμός
28.2	Construcciones	Avlsbygninger mv.	Bauten	Κτίρια
29	Valor añadido neto al coste de los factores	Nettoværditilvækst i faktorpriser	Nettowertschöpfung zu Faktorkosten	Καθαρή προστιθέμενη αξία στο κόστος των συντελεστών
30	Remuneración de los trabajadores	Udgifter til lønmodtagere	Einkommen aus unselbständiger Arbeit	Αμοιβή των μισθωτών
31	Excedente neto de explotación	Nettodriftsoverkud	Nettobetriebsüberschuß	Καθαρό πλεόνασμα εκμετάλλευσης
32	Rentas y otras prestaciones en metálico o en especie	Forpagtningsafgifter og øvrige penge- og naturallydelser	Pachten und sonstige Geld- und Naturalleistungen	Μισθώσεις και άλλες υπηρεσίες σε χρήμα και είδος
33	Intereses	Renter	Zinsen	Τόκοι
34	Beneficio neto de la actividad agrícola total	Landbrugets nettoindtægt i alt	Nettoeinkommen aus landwirtschaftlicher Tätigkeit aller in der Landwirtschaft Beschäftigten	Καθαρό εισόδημα από τη συνολική γεωργική δραστηριότητα
35	Beneficio neto de la actividad agrícola familiar	Landbrugets nettoindtægt (familiebrug)	Nettoeinkommen aus landwirtschaftlicher Tätigkeit der Familienarbeitskräfte	Καθαρό εισόδημα από τη γεωργική οικογενειακή δραστηριότητα
36	Formación bruta de capital fijo (excluido IVA deducible)	Faste bruttoinvesteringer (ekskl. fradragberettiget moms)	Bruttoanlageinvestitionen (ausschl. abzugsfähiger MwSt.)	Ακαθάριστος σχηματισμός παγίου κεφαλαίου (εκτός εκπεστεού ΦΠΑ)
36.1	Nuevas plantaciones	Nyplantninger	Neuanpflanzungen	Νέες φυτεύσεις
36.2	Ganado	Kvæg	Vieh	Ζωικό κεφάλαιο
36.3	Máquinas y otros bienes de equipo	Maskiner og andet udstyr	Maschinen und sonstige Ausrüstungsgüter	Μηχανήματα και λοιπός εξοπλισμός
36.4	Material de transporte	Transportmateriel	Fahrzeuge	Μεταφορικά μέσα
36.5	Edificios de explotación	Avlsbygninger	Wirtschaftsgebäude	Κτίρια της εκμετάλλευσης
36.6	Otras construcciones, con la excepción de la Mejora de tierras	Andre anlægsarbejder, undtagen jordforbedring	Sonstige Bauten mit Ausnahme der Bodenverbesserungen	Άλλα έργα εκτός της βελτίωσης των γαιών
36.7	Mejora de tierras	Jordforbedring	Bodenverbesserungen	Βελτίωση των γαιών
36.8	Adquisiciones netas de bienes existentes reproducibles de capital fijo	Nettoerhvervelse af eksisterende reproducerbare faste kapitalgoder	Nettoerwerb von reproduzierbaren vorhandenen Anlagegütern	Καθαρές κτήσεις υπάρχοντων αναπαραγωγίμων αγαθών παγίου κεφαλαίου
36.9	Otros	Andet	Sonstige	Άλλα
36.10	Subcompensación IVA	Underkompensation noms	MwSt.- Unterausgleich	Υποαντιστάθμιση ΦΠΑ
36.11	Ajuste	Korrektion	Berichtigung	Αναπροσαρμογή
37	Formación neta de capital fijo (excluido IVA deducible)	Faste nettoinvesteringer (ekskl. fradragberettiget moms)	Nettoanlageinvestitionen (ausschl. abzugsfähiger MwSt.)	Καθαρός σχηματισμός παγίου κεφαλαίου (εκτός εκπεστεού ΦΠΑ)
38	Amortizaciones	Afskrivninger	Abschreibungen	Αποσβέσεις

GLOSSARY - GLOSSAIRE - GLOSSARIO - GLOSSARIUM - GLOSSÁRIO

	English	Français	Italiano	Nederlands
01	Cereals excluding rice	Céréales sans riz	Cereali, escluso il riso	Granen (uitgezonderd rijst)
01.1	Wheat and spelt	Blé et épeautre	Frumento e spelta	Tarwe en spelt
01.2	Rye and maslin	Seigle et méteil	Segala e frumento segalato	Rogge en mengkoren
01.3	Barley	Orge	Orzo	Gerst
01.4	Oats and summer cereal mixtures	Avoine et céréales d'été	Avena e miscuglio di cereali estivi	Haver en mengsels van zomergranen
01.5	Maize (grain)	Maïs (grain)	Granoturco	Korrelmaïs
01.6	Other	Autres	Altri	Overige
0.2	Rice	Riz	Riso	Rijst
03	Pulses	Légumes secs	Leguminose	Peulvruchten
04	Root crops	Plantes sarclées	Piante sarchiate	Hakvruchten
04.1	Potatoes	Pommes de terre	Patate	Aardappelen
04.2	Sugar beet	Betteraves sucrières	Barbabietole da zucchero	Suikerbieten
04.3	Other	Autres	Altre	Overige
05	Industrial crops	Plantes industrielles	Piante industriali	Handelsgewassen
05.1	Oil seeds and oleaginous fruit	Graines et fruits oléagineux	Semi e frutti oleosi	Oliehoudende zaden en vruchten
05.2	Fibre plants	Plantes textiles	Piante tessili	Vezelgewassen
05.3	Tobacco	Tabac	Tabacco	Tabak
05.4	Hops	Houblon	Luppolo	Hop
05.5	Other	Autres	Altre	Overige
06	Fresh vegetables	Légumes frais	Ortaggi	Verse groenten
07	Fresh fruit	Fruits frais	Frutta fresca	Vers fruit
08	Citrus fruit	Agrumes	Agrumi	Citrusvruchten
09	Tropical fruit (excluding nuts)	Fruits tropicaux (sans les fruits à coques)	Frutti tropicali (escluse noci)	Tropisch fruit (behalve noten)
10	Grapes	Raisins	Uva	Druiven
11	Grape must and wine	Moût de raisins et vin	Mosto di uva e vino	Druivemost en wijn
12	Table olives	Olives de table	Olive da tavola	Tafelolijven
13	Olive oil	Huile d'olive	Olio d'oliva	Olijfolie
14	Other crop products	Autres produits végétaux	Altri prodotti vegetali	Overige plantaardige produktie
14.1	Fodder plants	Plantes fourragères	Piante foraggere	Voedergewassen
14.2	Nursery plants	Plants de pépinières	Piante da vivai	Boomkwekerijgewassen
14.3	Materials for plaiting	Matières à tresser	Materie da intreccio	Materiaal voor vlechtwerk
14.4	Flowers and ornamental plants	Fleurs et plantes ornamentales	Fiori e piante ornamentali	Bloemen en sierplanten
14.5	Seeds	Semences	Sementi	Zaden
14.6	Other	Autres	Altri	Overige
15	Final crop output	Production végétale finale	Produzione vegetale finale	Plantaardige eindproductie
16	Animals	Animaux	Animali	Dieren
16.1	Cattle (including calves)	Bovins (y compris veaux)	Bovini (compresi i vitelli)	Runderen (inclusief kalveren)
16.2	Pigs	Porcs	Suini	Varkens
16.3	Equines	Equidés	Equini	Eenhoevigen
16.4	Sheep and goats	Ovins et caprins	Ovini e caprini	Schapen en geiten
16.5	Poultry	Volailles	Pollame	Pluimvee
16.6	Other	Autres	Altri	Overige
17	Animal products	Produits animaux	Prodotti zootecnici	Dierlijke producten
17.1	Milk	Lait	Latte	Melk
17.2	Eggs	Oeufs	Uova	Eieren
17.3	Wool	Laine	Lana	Wol
17.4	Other	Autres	Altri	Overige
18	Final animal output	Production animale finale	Produzione animale finale	Dierlijke eindproductie
19	New plantations (Contract work)	Plantations nou-velles (Travaux agricoles à façon)	Nuove piantagioni (Lavori agricoli per conto terzi)	Nieuwe aanplantingen (Loonwerk)
20	Adjustment	Ajustement	Correzione	Correctie
21	Final agricultural output	Production finale de l'agriculture	Produzione finale dell'agricoltura	Eindproductie van de landbouw

22	Total intermediate consumption	Consommation intermédiaire totale	Totale dei consumi intermedi	Totaal intermediair verbruik
22.1	Seeds and plants	Semences et plants	Sementi e piantine	Zaai- en pootgoed
22.2	Livestock and animal products	Bétail et produits animaux	Bestiame e prodotti zootecnici	Vee en dierlijke producten
22.3	Energy ; lubricants	Energie ; lubrifiants	Energia ; lubrificanti	Energie ; smeermiddelen
22.4	Fertilizers and soil improvers	Engrais et amendements	Concimi e ammendamenti	Meststoffen en grondverbeterende producten
22.5	Plant protection products	Produits de protection des cultures	Prodotti per la protezione delle colture	Gewasbeschermings-middelen
22.6	Pharmaceutical products	Produits pharmaceutiques	Prodotti farmaceutici	Farmaceutische producten
22.7	Feedingstuffs	Aliments pour animaux	Mangimi	Veevoeder
22.8	Material and small tools; maintenance and repairs	Matériel et petit outillage ; entre-tien et réparation	Materiale e piccoli attrezzi; manuten-zione e riparazioni	Materiaal en gereedschap ; onderhoud en reparatie
22.9	Services	Services	Servizi	Diensten
22.10	Other	Autres	Altri	Overige
22.11	VAT under compensation	Sous-compensation TVA	Sottocompensa-zione IVA	Ondercompensatie BTW
22.12	Adjustment	Ajustement	Correzione	Correctie
23	Gross value added at market prices	Valeur ajoutée brute aux prix du marché	Valore aggiunto ai prezzi di mercato	Bruto toegevoegde waarde tegen markt-prijzen
24	Subsidies	Subventions	Contributi alla produzione	Subsidies
25	Taxes linked to production excluding VAT	Impôts liés à la production, à l'ex-clusion de la TVA	Imposte indirette sulla produzione, esclusa l'IVA	Belastingen in verband met de produktie, uitgezonderd BTW
26	VAT over-compensation	Surcompensation TVA	Sovraccompensa-zione IVA	Overcompensatie BTW
27	Gross value added at factor cost	Valeur ajoutée brute au coût des facteurs	Valore aggiunto a costo dei fattori	Bruto toegevoegde waarde tegen factor-kosten
28	Depreciation	Amortissements	Ammortamenti	Afschrijvingen
28.1	Equipment	Equipement	Attrezzature	Uitrustingsstukken
28.2	Construction	Constructions	Fabbricati	Gebouwen
29	Net value added at factor cost	Valeur ajoutée nette au coût des facteurs	Prodotto netto al costo dei fattori	Netto toegevoegde waarde tegen factor-kosten
30	Compensation of employees	Rémunération des salariés	Redditi da lavoro dipendente	Lonen
31	Net operating surplus	Excédent net d'exploitation	Risultato netto di gestione	Netto-exploitatie-overschot
32	Rent and other payments in cash or in kind	Fermages et autres prestations en espèces et en nature	Affitti e altre prestazioni in denaro ed in natura	Pachten en overige inkomsten in geld en natura
33	Interest	Intérêts	Interessi	Interest
34	Net income from agricultural activity of total labour	Revenu net de l'activité agricole totale	Reddito netto dell'attività agricola totale	Netto- inkomsten uit landbouw, totaal
35	Net income from agricultural activity of family labour	Revenu net de l'activité agricole familiale	Reddito netto dell'attività agricola familiare	Netto-inkomsten uit landbouw, gezin
36	Gross fixed capital formation (excluding deductible VAT)	Formation brute de capital fixe (hors TVA déductible)	Investimenti fissi lordi (esclusa l'IVA deducibile)	Bruto-investeringen in vaste activa (uitgezonderd aftrekbare BTW)
36.1	New plantations	Plantations nouvelles	Nuove piantagioni	Nieuwe aanplantingen
36.2	Livestock	Bétail	Bestiame	Vee
36.3	Machinery and other equipment	Machines et autres biens d'équipement	Macchinari ed altri beni di equipaggiamento	Machines en overige uitrustingsstukken
36.4	Transport equipment	Matériel de transport	Mezzi di trasporto	Vervoermiddelen
36.5	Farm buildings	Bâtiments d'exploitation	Fabbricati agricoli	Bedrijfsgebouwen
36.6	Other constructions with the exception of soil improvements	Autres ouvrages, à l'exception de l'amélioration des terres	Altre costruzioni, escluse le miglorie fondiarie	Overige gebouwen, met uitzondering van grondverbetering
36.7	Soil improvements	Amélioration des terres	Migliorie fondiarie	Grondverbetering
36.8	Net purchases of existing reproducible fixed capital goods	Acquisitions nettes de biens existants reproductibles de capital fixe	Acquisti netti di beni d'investimento usati riproducibili	Netto-aankopen van reproduceerbare bestaande vaste activa
36.9	Other	Autres	Altri	Overige
36.10	VAT under compensation	Sous-compensation TVA	Sottocompensa-zione IVA	Ondercompensatie BTW
36.11	Adjustment	Ajustement	Correzioni	Correctie
37	Net fixed capital formation (excluding deductible VAT)	Formation nette de capital fixe (hors TVA déductible)	Investimenti fissi netti (esclusa l'IVA deducibile)	Netto-investeringen in vaste activa (uitgezonderd aftrekbare BTW)
38	Depreciation	Amortissements	Ammortamenti	Afschrijvingen

GLOSSÁRIO - SANASTO - ORDLISTA

	Português	Suomi	Svenska
01	Cereais excluindo arroz	Vilja, lukuun ottamatta riisiä	Spannmål utom ris
01.1	Trigo e espeltos	Vehnä ja speltivehnä	Vete och spåt
01.2	Centeio e mistura de trigo e centeio	Ruis ja seosvilja (ruis-vehnä)	Råg och blandsäd
01.3	Cevada	Ohra	Korn
01.4	Aveia e cereais de verão	Kaura ja kesäviljaseokset	Havre och sommarsäd
01.5	Milho	Viljamaissi	Majs (korn)
01.6	Outros	Muut	Övrigt
0.2	Arroz	Riisi	Ris
03	Legumes secos	Palkokasvit (kuivatut)	Baljfrukter
04	Plantas sachadas	Juurikasvit	Rotfrukter
04.1	Batatas	Peruna	Potatis
04.2	Beterraba sacarina	Sokerijuurikas	Sockerbetor
04.3	Outros	Muut	Övrigt
05	Plantas industriais	Teollisuuskasvit	Industrigrödor
05.1	Sementes e frutos oleaginosos	Öljysiemenet ja öljyhedelmät	Oljeväxtfrön
05.2	Plantas têxteis	Kuitukasvit	Fiberväxter
05.3	Tabaco	Tupakka	Tobak
05.4	Lúpulo	Humala	Humle
05.5	Outros	Muut	Övrigt
06	Produtos hortícolas frescos	Tuoreet vihannekset	Färsk grönsaker
07	Fruta fresca	Tuoreet hedelmät	Färsk frukt
08	Citricos	Sitruhedelmät	Citrusfrukter
09	Frutos tropicais (excluindo a avelã, noz, castanha)	Trooppiset hedelmät (lukuun ottamatta pähkinöitä)	Tropiska frukter (utom nötter)
10	Uvas	Rypäleet	Druvor
11	Mosto de uvas e vinho	Rypälemehu ja viini	Druvmust och vin
12	Azeitonas de mesa	Syötävät oliivit	Matoliver
13	Azeite	Oliiviöljy	Olivolja
14	Outros produtos vegetais	Muut viljelykasvit	Övriga grödor
14.1	Plantas forrageiras	Rehukasvit	Fodergrödor
14.2	Plantas de viveiros	Taimitarhakasvit	Plantskoleprodukter
14.3	Materiais para entrançar	Punontaan käytettävät kasvimateriaalit	Material till flätning
14.4	Flores e plantas ornamentais	Kukat ja koristekasvit	Blommor och prydnadsväxter
14.5	Sementes	Siemenet	Fröer
14.6	Outros	Muut	Övrigt
15	Produção vegetal final	Kokonaiskasvituotanto	Samlad vegetabilisk produktion
16	Animais	Eläimet	Djur
16.1	Gado bovino (incluindo vitelos)	Naudat (mukaan lukien vasikat)	Nötkreatur (även kalvar)
16.2	Gado suíno	Siat	Svin
16.3	Gado cavalari	Hevoseläimet	Hästdjur
16.4	Gado ovino e caprino	Lampaat ja vuohet	Får och getter
16.5	Aves de capoeira	Siiipikaarja	Fjäderfå
16.6	Outros	Muut	Övrigt
17	Produtos de origem animal	Eläintuotteet	Animalieprodukter
17.1	Leite	Maito	Mjök
17.2	Ovos	Munat	Ägg
17.3	Lã	Villa	Ull
17.4	Outros	Muut	Övrigt
18	Produção animal final	Kokonaiseläintuotanto	Samlad animalieproduktion
19	Novas plantações (Trabalhos à tarefa)	Uudet viljelmät (ulkopuolisille tehty työ)	Nyplanteringar (Lönearbete)
20	Ajustamentos	Korjaus	Korrigeringar
21	Produção agrícola final	Maatalouden kokonaistuotanto	Samlad jordbruksproduktion
22	Consumo intermédio	Välituotekäyttö yhteensä	Total mellankonsumtion
22.1	Sementes e plantas	Siemenet ja taimet	Frön och växter
22.2	Gado e produtos animais	Karja ja eläintuotteet	Boskap och animalieproduktion
22.3	Energia ; lubrificantes	Energia; voiteluaineet	Energi; smörjmedel
22.4	Aubos e produtos de beneficiação de terras	Lannoitteet ja maanparannusaineet	Gödning och jordförbättringsmedel
22.5	Produtos de protecção de culturas	Kasvinsuojeluaineet	Växtskyddsmedel
22.6	Produtos farmacêuticos	Farmaseuttiset tuotteet	Farmaceutiska produkter
22.7	Alimentos para animais	Rehut	Djurfoder
22.8	Material e pequenas ferramentas; manutenção e reparação	Ainekset ja pienet työkalut; huolto ja korjaukset	Materiel och mindre redskap; underhåll och reparationer
22.9	Serviços	Palvelut	Tjänster
22.10	Outros	Muut	Övrigt
22.11	Subcompensação IVA	ALV-tasauksen vajaus	Underkompensation moms
22.12	Ajustamento	Korjaus	Korrigeringar

23	Valor acrescentado bruto a preços do mercado	Bruttoarvonlisäys markkinahintaan	Bruttoförädlingsvärde på marknadspriserna
24	Subsídios	Tuet	Subventioner
25	Impostos ligados à produção excluindo IVA	Tuotantoon liittyvät verot lukuun ottamatta ALV:a	Inidrekta skatter på produktionen utom moms
26	Sobercompensação IVA	ALV-tasauksen ylimäärä	Överkompensation moms
27	Valor acrescentado bruto ao custo dos factores	Bruttoarvonlisäys tuotannontekijähintaan	Bruttoförädlingsvärde på faktorpriserna
28	Amortizações	Poistot	Avskrivningar
28.1	Equipamento	Koneet ja laitteet	Urustning
28.2	Construções	Rakennukset	Byggnader
29	Valor acrescentado líquido ao custo dos factores	Nettoarvonlisäys tuotannontekijähintaan	Nettoförädlingsvärde på faktorpriserna
30	Remuneração de assalariados	Työntekijöiden palkat	Löner
31	Excedente líquido de exploração	Nettokate	Nettoöverskott på driften
32	Rendias e outros pagamentos em di-nheiro ou em espécie	Vuokrat ja muut maksut rahana tai luontoissuorituksina	Arrenden och andra intäkter kontant eller i natura
33	Juros	Korot	Räntor
34	Rendimento líquido da actividade agrícola total	Maatalouden kokonaisnettotuotto	Totala nettoinkomster från jordbruket
35	Rendimento líquido da actividade agrícola familiar	Perhemaatalouden nettotuotto	Nettoinkomster från familj jordbruk
36	Formação bruta de capital fixo (excluindo IVA deduzível)	Kiinteän pääoman bruttomuodostus (lukuun ottamatta vähentämiskelpoista ALV:a)	Fasta bruttoinvesteringar (utom avdragsgill moms)
36.1	Novas plantações	Uudet viljelmät	Nyplanteringar
36.2	Gado	Karja	Boskap
36.3	Maquinaria e outro equipamento	Koneet ja laitteet	Maskiner och övrig utrustning
36.4	Material de transporte	Kuljetusvälineet	Transportmedel
36.5	Edifícios de exploração agrícola	Maatalousrakennukset	Ekonomibyggnader
36.6	Outras construções com excepção de beneficiação terras	Muut rakennukset lukuun ottamatta maanparannusta	Övriga anläggningsarbeten utom jordförbättring
36.7	Beneficiação de terras	Maanparannus	Jordförbättring
36.8	Aquisições líquidas de bens existentes reproduzíveis de capital fixo	Olemassaolevan lisääntyvän kiinteän pääoman nettomääräiset ostot	Nettoförvärv av befintliga reproducerbara fasta kapitalvaror
36.9	Outros	Muut	Övrigt
36.10	Subcompensação IVA	ALV-tasauksen vajeus	Underkompensation moms
36.11	Ajustamento	Korjaus	Korrigeringar
37	Formação líquida de capital fixo (excluindo IVA deduzível)	Kiinteän pääoman nettomuodostus (lukuun ottamatta vähentämiskelpoista ALV:a)	Fasta nettoinvesteringar (utom avdragsgill moms)
38	Amortizações	Poistot	Avskrivningar

**DIAGRAMM PRESENTATION
OF FINAL AGRICULTURAL OUTPUT**

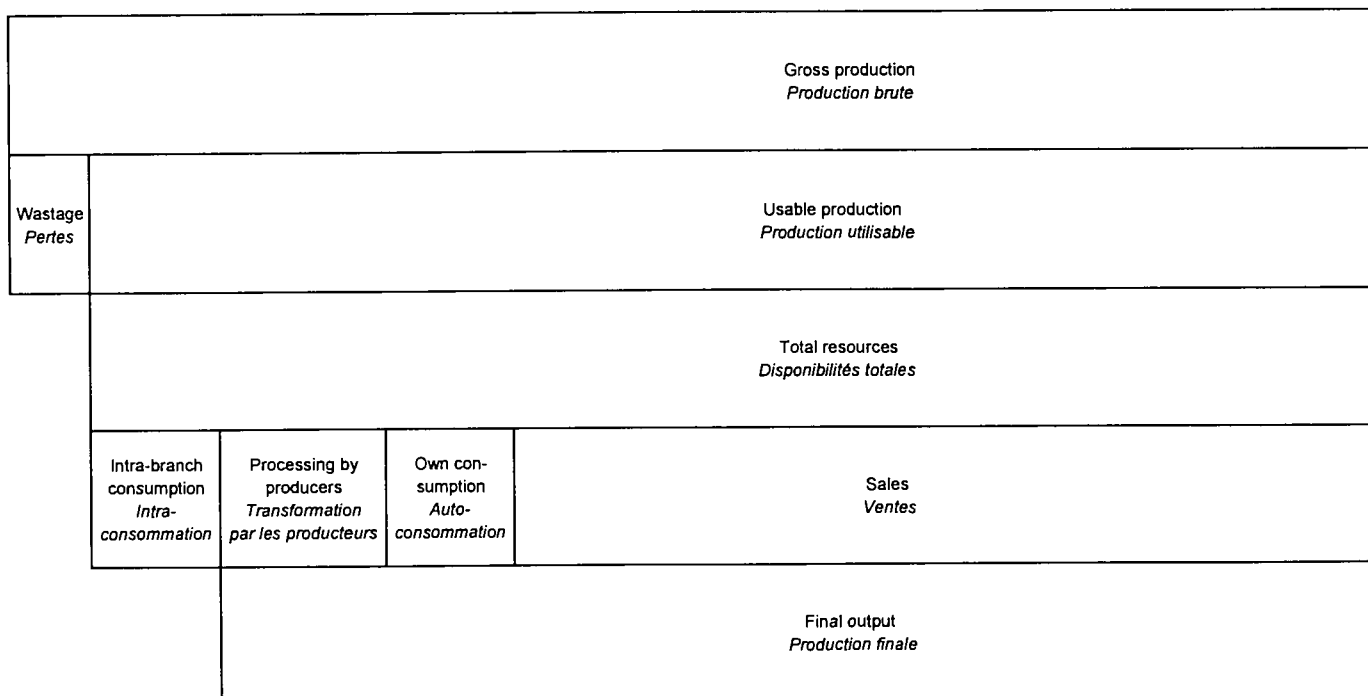

(1) Own-account produced fixed capital goods

(2) E - A = stock changes

(3) In the above diagram it is assumed that final stocks are greater than the initial stocks

(1) *Production pour compte propre de biens de capitale*

(2) *E - A = variations des stocks.*

(3) *Dans le schéma ci-dessus, il est supposé que les*

TAUX DE CONVERSION / CONVERSION RATES / UMRECHNUNGS

E. C. U.

	1976	1977	1978	1979	1980	1981	1982	1983	1984	1985	1986	1987	1988
BFR	43.16540	40.88260	40.06110	40.16528	40.59799	41.29468	44.71159	45.43802	45.44206	44.91369	43.79787	43.04102	43.42851
DKR	6.76176	6.85567	7.01945	7.20793	7.82736	7.92256	8.15687	8.13189	8.14648	8.01877	7.93565	7.88472	7.95153
DM	2.81545	2.64831	2.55607	2.51097	2.52421	2.51390	2.37599	2.27053	2.23811	2.22632	2.12819	2.07153	2.07440
DR	40.88420	42.03530	46.78290	50.75694	59.41775	61.62296	65.34190	78.08837	88.41545	105.73910	137.42480	156.26850	167.57570
PTA	74.73940	86.84710	97.42940	91.97315	99.70168	102.67570	107.55770	127.50270	126.56940	129.13470	137.45620	142.16490	137.60080
FF	5.34486	5.60607	5.73983	5.82981	5.86896	6.03993	6.43117	6.77078	6.87166	6.79503	6.79976	6.92910	7.03644
IRL	0.62158	0.65370	0.66389	0.66945	0.67600	0.69102	0.68961	0.71496	0.72594	0.71517	0.73353	0.77545	0.77567
LIT	930.15000	1006.78500	1080.21600	1138.43000	1189.20600	1263.18100	1323.78200	1349.92500	1381.38200	1447.98800	1461.87500	1494.90700	1537.33400
LFR	43.16540	40.88260	40.06110	40.16528	40.59799	41.29468	44.71159	45.43802	45.44206	44.91369	43.79787	43.04102	43.42851
HFL	2.95515	2.80010	2.75409	2.74876	2.76028	2.77511	2.61391	2.53720	2.52335	2.51101	2.40090	2.33418	2.33479
ÖS	:	:	:	18.30951	17.96864	17.71513	16.69909	15.96885	15.73494	15.64281	14.96427	14.57096	14.58607
ESC	33.61960	43.59060	55.86070	67.01386	69.55222	68.49476	78.00664	98.68865	115.68030	130.25150	147.08850	162.61570	170.05930
FMK	:	:	:	5.32202	5.17224	4.79298	4.70721	4.94819	4.72408	4.69423	4.97974	5.06518	4.94362
SKR	:	:	:	5.87171	5.88097	5.63465	6.14336	6.82115	6.51098	6.52133	6.99567	7.31001	7.24192
UKL	0.62158	0.65370	0.66391	0.64630	0.59849	0.55311	0.56046	0.58701	0.59063	0.58898	0.67154	0.70457	0.66443

SPA / PPS / KKS

	1976	1977	1978	1979	1980	1981	1982	1983	1984	1985	1986	1987	1988
BFR	53.70276	53.27138	51.72505	49.37126	46.24634	44.08029	43.57123	43.76102	43.57373	44.12560	44.39296	44.34952	43.33875
DKR	9.85360	9.94873	10.16467	9.98831	9.75321	9.77404	9.97405	10.21347	10.21375	10.17197	10.30207	10.53320	10.45418
DM	3.42576	3.27912	3.17951	3.01388	2.85481	2.70744	2.60999	2.56364	2.47660	2.41267	2.41148	2.39906	2.33803
DR	37.85000	39.45000	41.44000	44.90000	47.68000	51.98000	60.02000	68.01000	77.43000	86.97000	99.01000	110.46000	122.56000
PTA	57.48354	65.45113	73.43033	78.41953	80.24658	82.24100	86.47954	91.94778	97.14526	99.86458	107.44400	111.05180	112.63400
FF	6.17481	6.20688	6.35462	6.39463	6.44060	6.52988	6.75021	7.03984	7.14836	7.22155	7.36747	7.41278	7.33549
IRL	0.56099	0.58639	0.60276	0.62580	0.64761	0.69242	0.73613	0.77530	0.78064	0.78381	0.80368	0.80308	0.79485
LIT	709.56420	776.41280	823.95830	869.08910	942.41110	1021.00000	1105.00000	1210.00000	1278.00000	1328.00000	1387.00000	1436.00000	1470.00000
LFR	49.14179	47.85248	46.92595	45.38559	44.45483	43.54652	44.02086	45.49721	45.86537	44.70023	44.01944	44.32716	43.69121
HFL	3.62552	3.56850	3.49929	3.32116	3.16581	3.03956	2.97547	2.88426	2.78054	2.70290	2.62191	2.54731	2.47406
ÖS	16.70000	16.50000	16.20000	15.50000	14.90000	14.40000	14.50000	14.50000	14.60000	14.50000	14.80000	14.70000	14.40000
ESC	20.75751	26.57425	30.23737	32.98438	35.97824	38.52231	42.91266	50.86893	60.02950	69.75523	81.39066	88.27913	93.94771
FMK	4.88000	5.04000	5.06000	5.05000	5.06000	5.15000	5.27000	5.50000	5.77000	5.81000	5.92000	6.01000	6.19000
SKR	6.47000	6.70000	6.81000	6.76000	6.91000	6.90000	7.03000	7.45000	7.71000	7.95000	8.29000	8.42000	8.63000
UKL	0.49098	0.51601	0.53522	0.55949	0.60328	0.61186	0.60752	0.60748	0.60055	0.60729	0.60738	0.62260	0.63392

LANDWIRTSCHAFTLICHE GESAMTRECHNUNG
AUF NATIONALER EBENE

ECONOMIC ACCOUNTS FOR AGRICULTURE
AT NATIONAL LEVEL

COMPTES ECONOMIQUES DE L'AGRICULTURE
AU NIVEAU NATIONAL
1989 - 1994

Schaubilder

Graphs

Graphiques

Titel der Schaubilder

Titles of figures

Schaubild 1

Anteil der Bruttowertschöpfung zu
Marktpreisen der Landwirtschaft am
Bruttoinlandsprodukt zu Marktpreisen

in jeweiligen Preisen
in Preisen von 1990

Figure 1

Agricultural gross value added at market
prices as a percentage of gross domestic
product at market prices

current prices
constant prices (1990)

Schaubild 2-18 1)2)

In Preisen und Wechselkursen von 1990 (Mrd
ECU)

Pflanzliche Endproduktion

Tierische Endproduktion

Endproduktion der Landwirtschaft

Vorleistungen

Bruttowertschöpfung zu Marktpreisen

Figures 2-18 1)2)

At 1990 prices and 1990 exchange rates
(Mrd ECU)

Final crop output

Final animal output

Final agricultural output

Intermediate consumption

Gross value added at market prices

Schaubild 19

Preisschere (terms of trade) ³⁾

Vorleistungsproduktivität ⁴⁾

Figure 19

Price scissors (terms of trade) ³⁾

Productivity of intermediate consumption⁴⁾

-
- 1) Mit Deutschland im Gebietsstand vor dem
03.10.1990
 - 2) Mit Deutschland im Gebietsstand nach dem
03.10.1990
 - 3) Impliziter Preisindex der Endproduktion dividiert
durch den impliziten Preisindex der
Vorleistungen.
 - 4) Index des Volumens der Endproduktion dividiert
durch den Index des Volumens der Vorleistungen

-
- 1) With Germany in its boundaries before
03.10.1990
 - 2) With Germany in its boundaries after
03.10.1990
 - 3) Implicit index of prices of final output divided by
the implicit index of prices of intermediate
consumption
 - 4) Index of volume of final output divided by the
index of volume of intermediate consumption

1. Part de la valeur ajoutée brute aux prix du marché de l'agriculture dans le produit intérieur brut aux prix du marché 1994

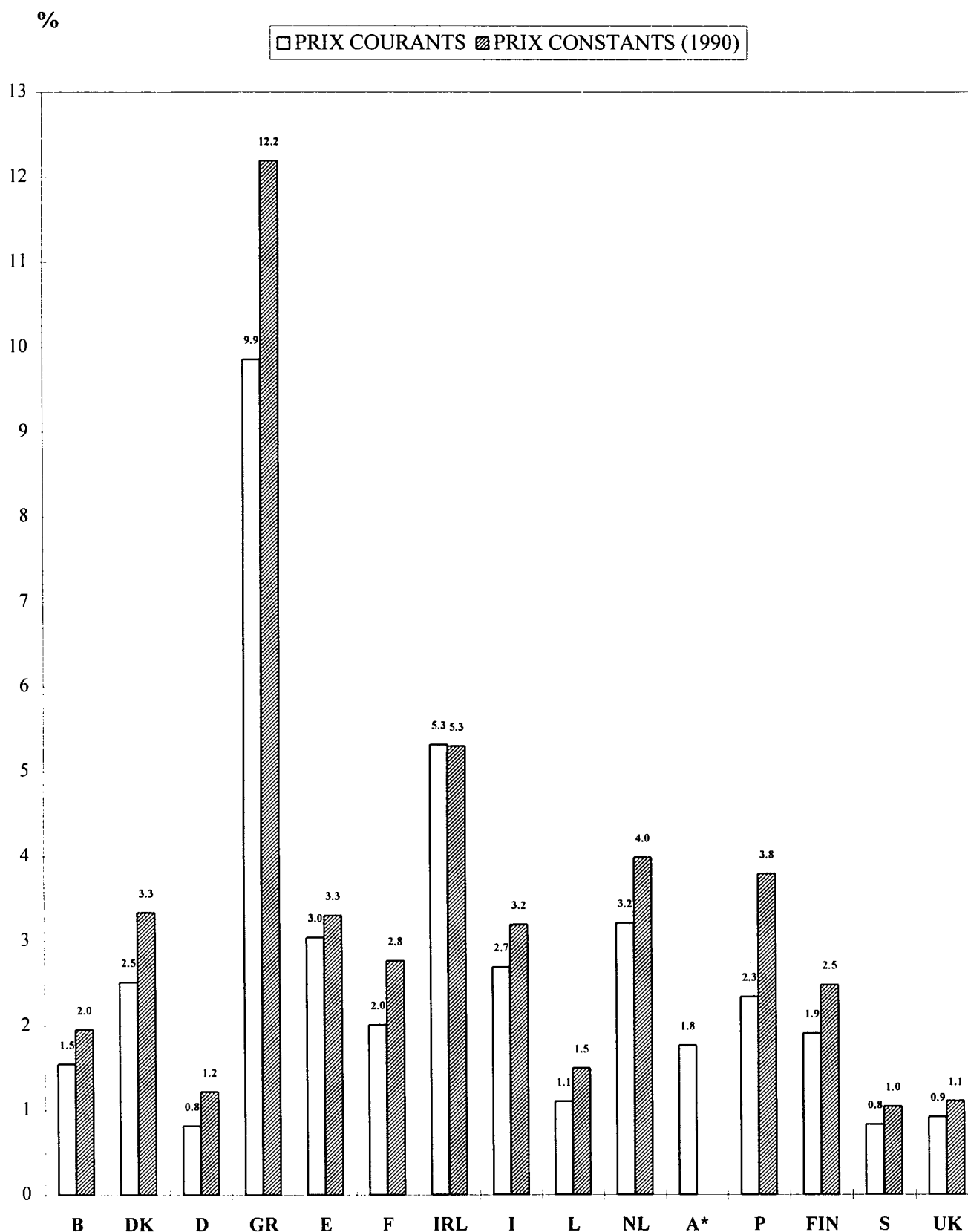

* Données non disponibles pour prix constants 1990

2. EUR 15 ⁽²⁾

Aux prix et taux de change de 1990

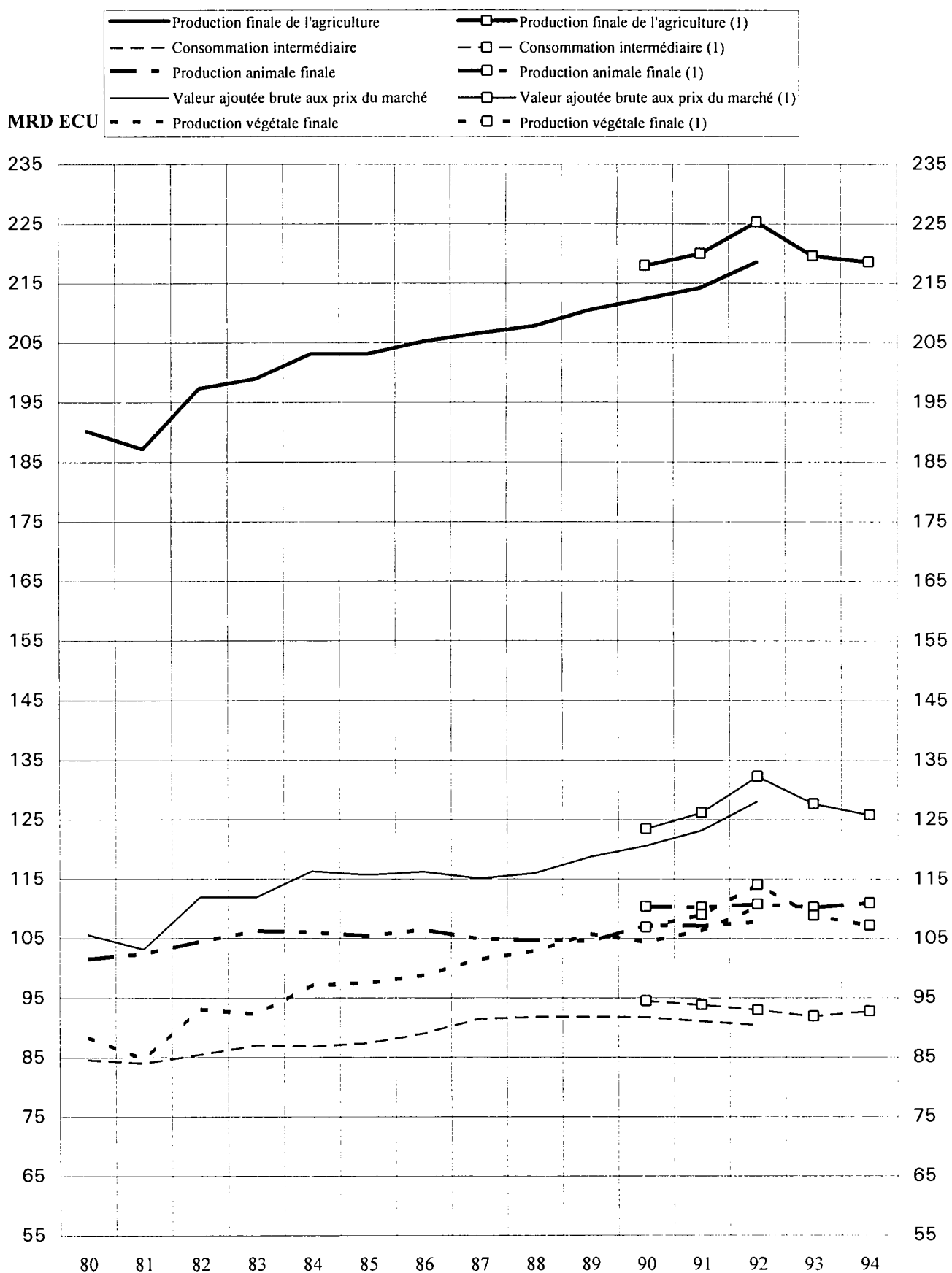

(1) Avec l'Allemagne dans sa situation territoriale après le 03.10.1990

(2) Sans l'Autriche (données non disponibles)

3. EUR 12

Aux prix et taux de change de 1990

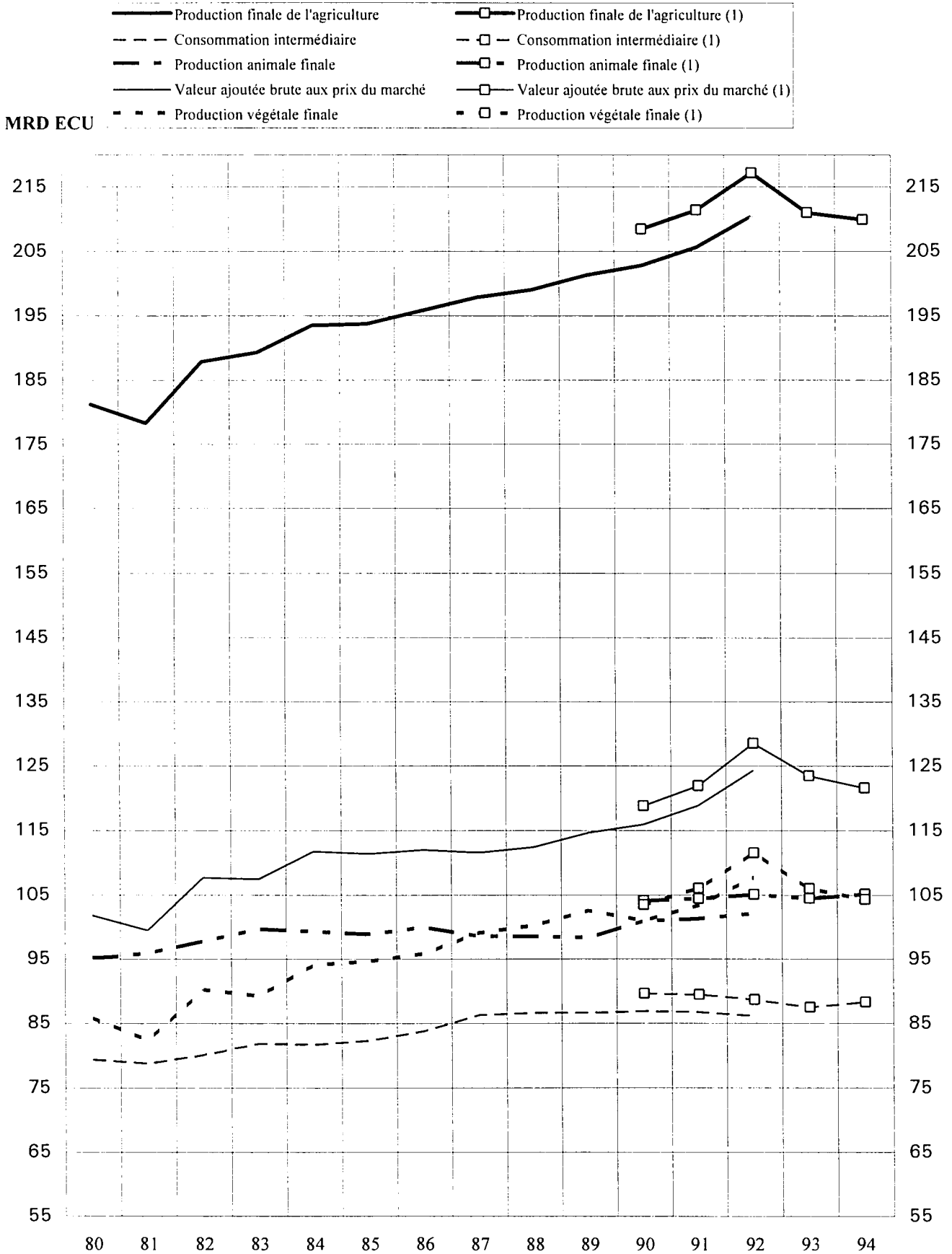

(1) Avec l'Allemagne dans sa situation territoriale après le 03.10.1990.

4. BELGIE - BELGIQUE

Aux prix et taux de change de 1990

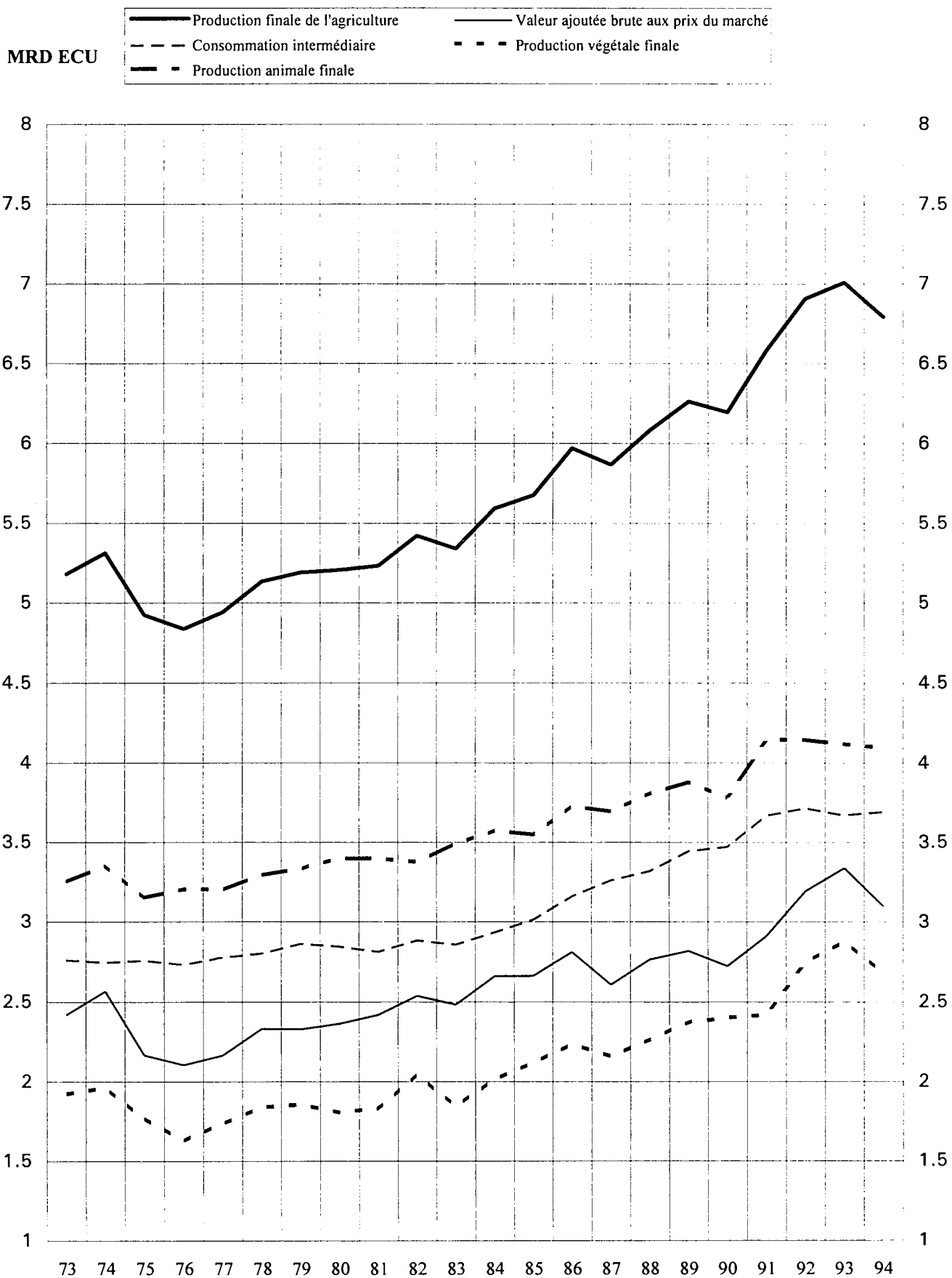

5. DANMARK

Aux prix et taux de change de 1990

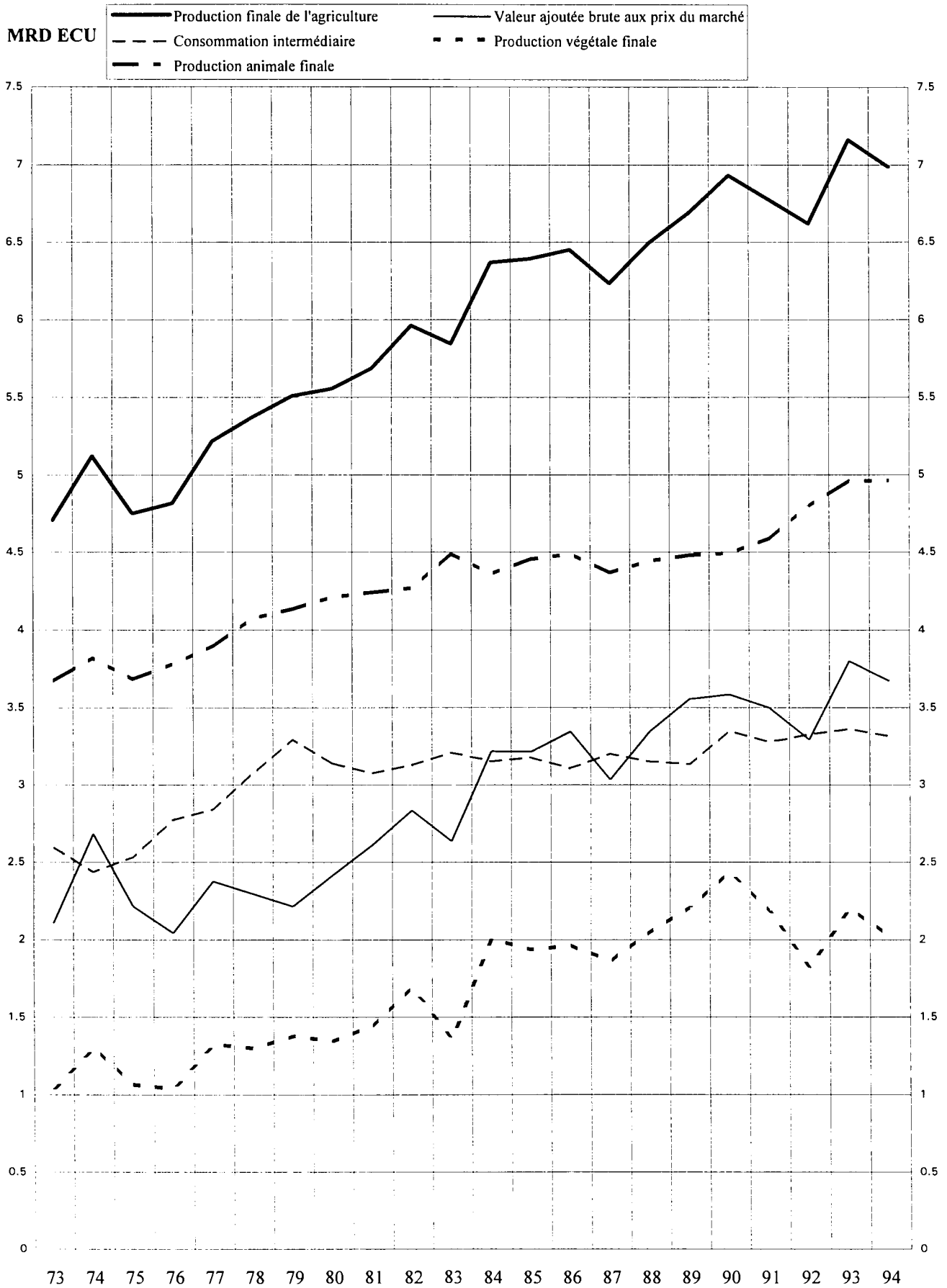

6. DEUTSCHLAND

Aux prix et taux de change de 1990

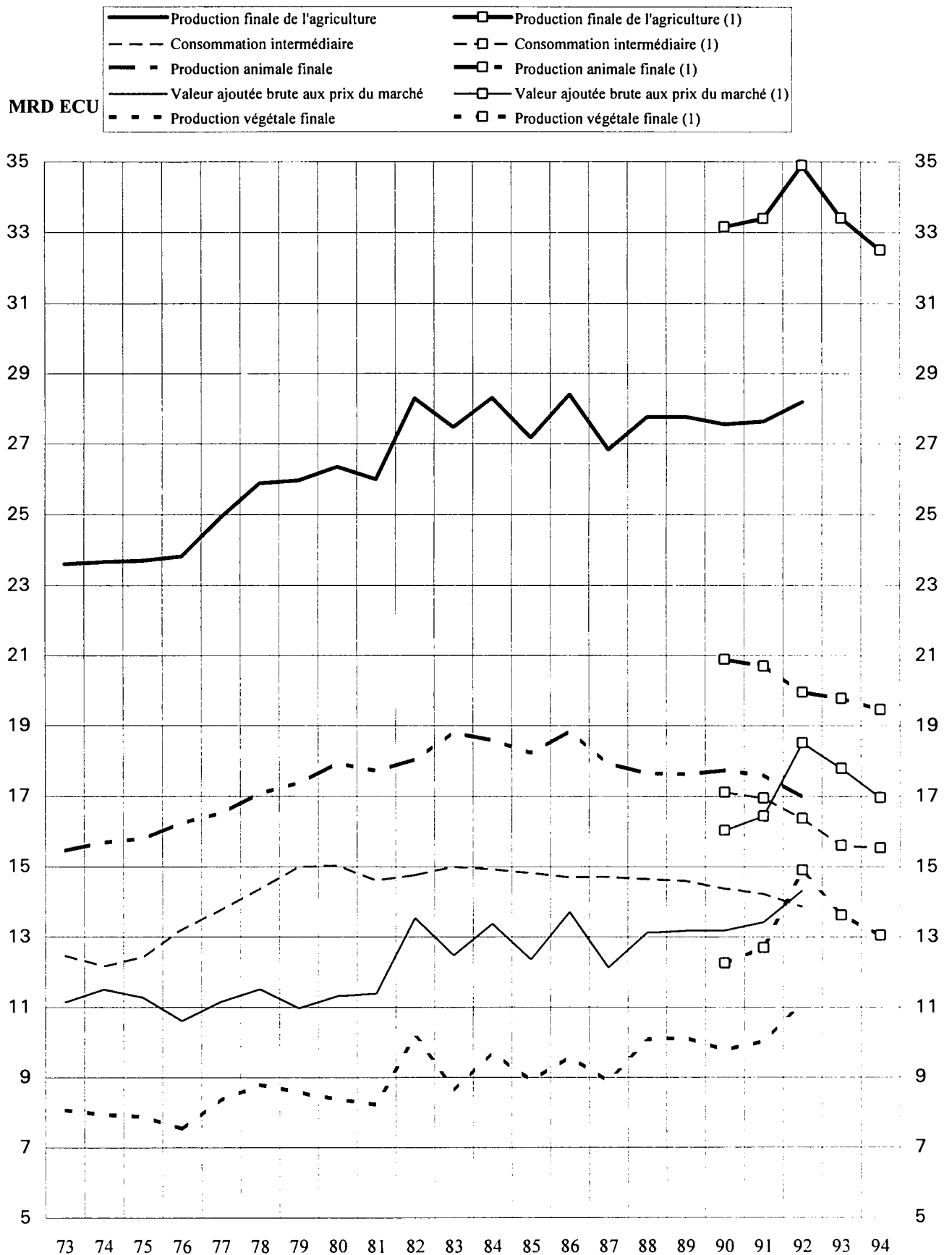

(1) Avec l'Allemagne dans sa situation territoriale après le 03.10.1990.

7. ELLADA

Aux prix et taux de change de 1990



8. ESPANA

Aux prix et taux de change de 1990



9. FRANCE

Aux prix et taux de change de 1990

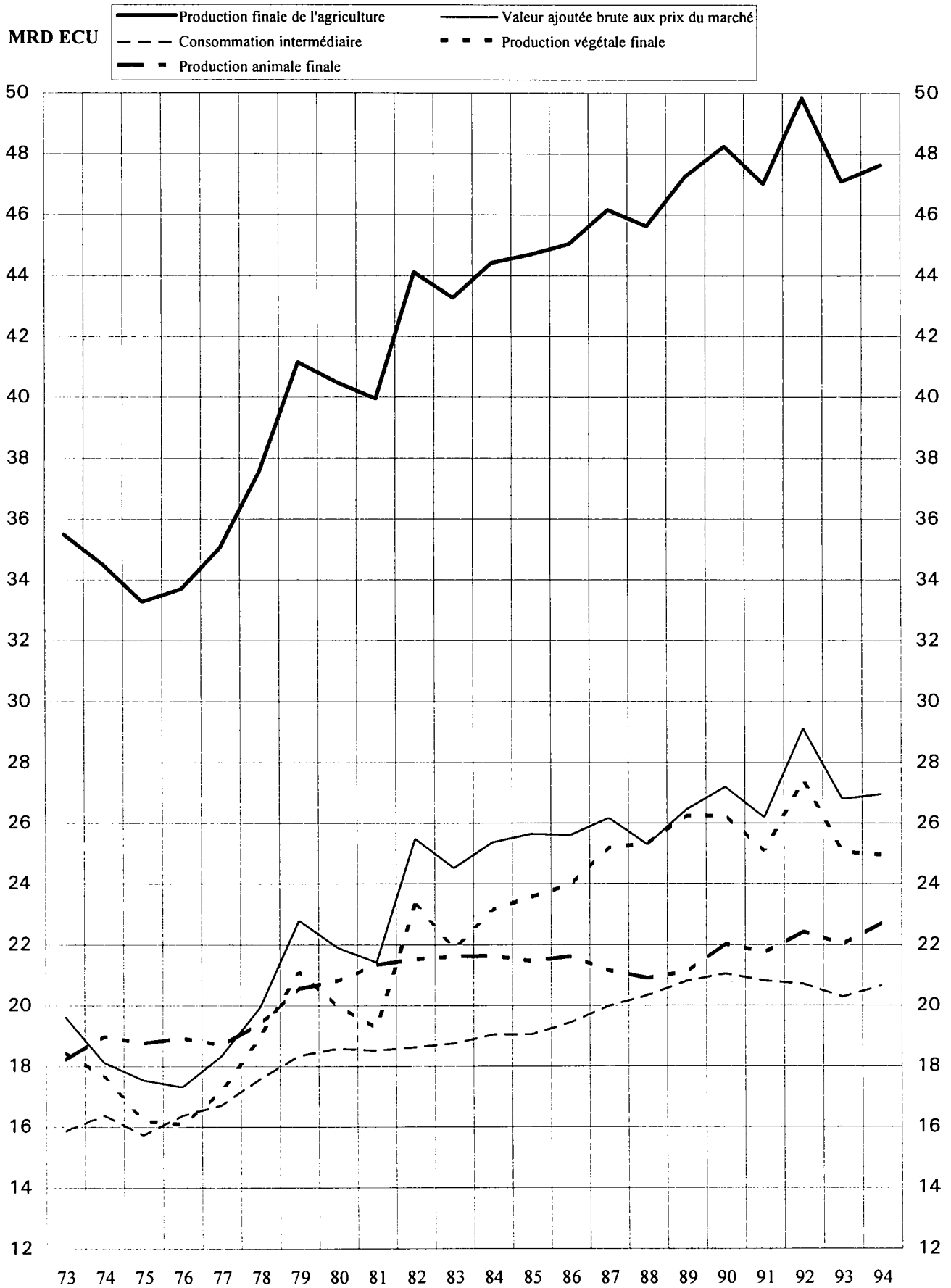

10. IRELAND

Aux prix et taux de change de 1990

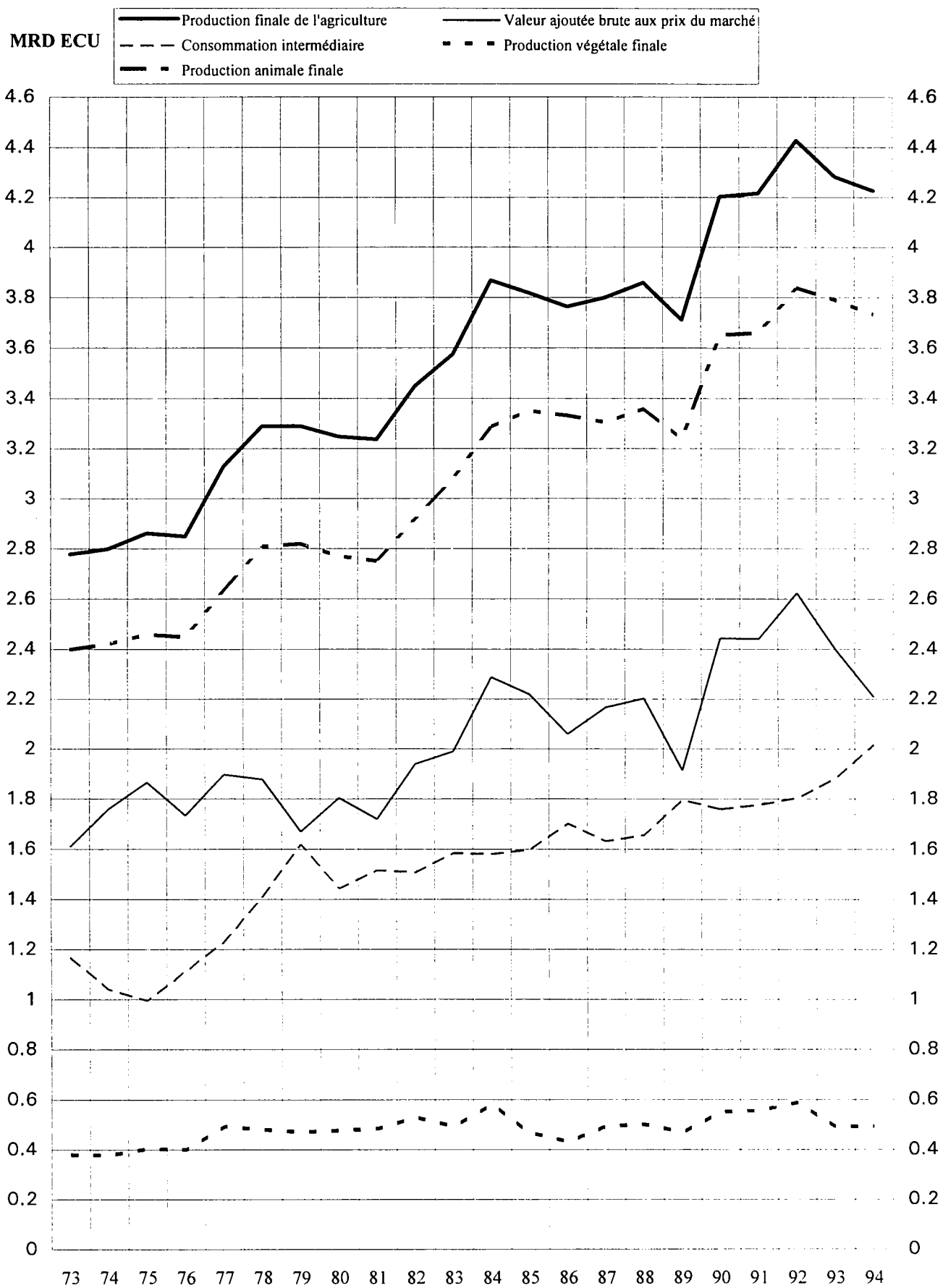

11. ITALIA

Aux prix et taux de change de 1990

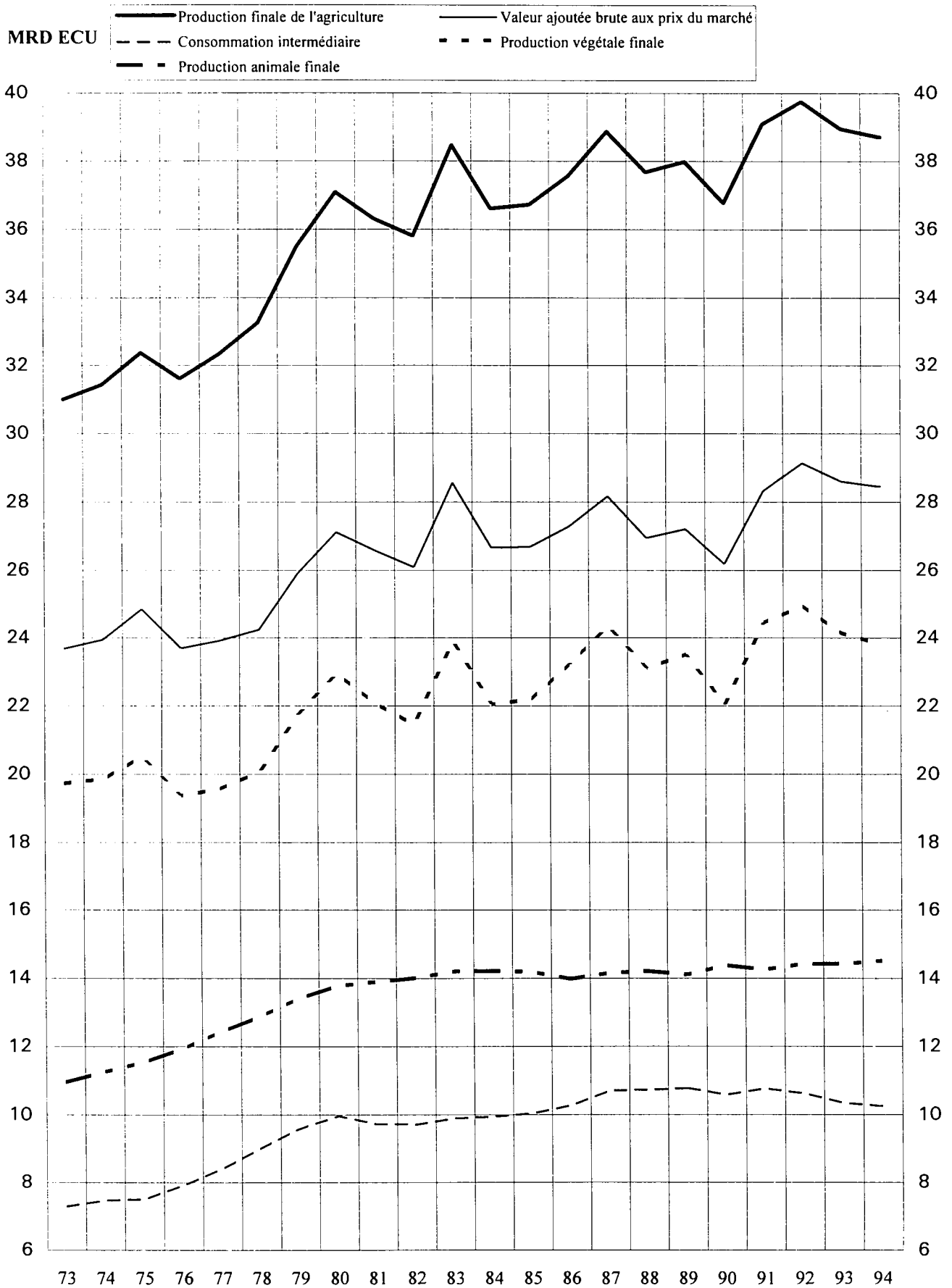

12. LUXEMBOURG

Aux prix et taux de change de 1990

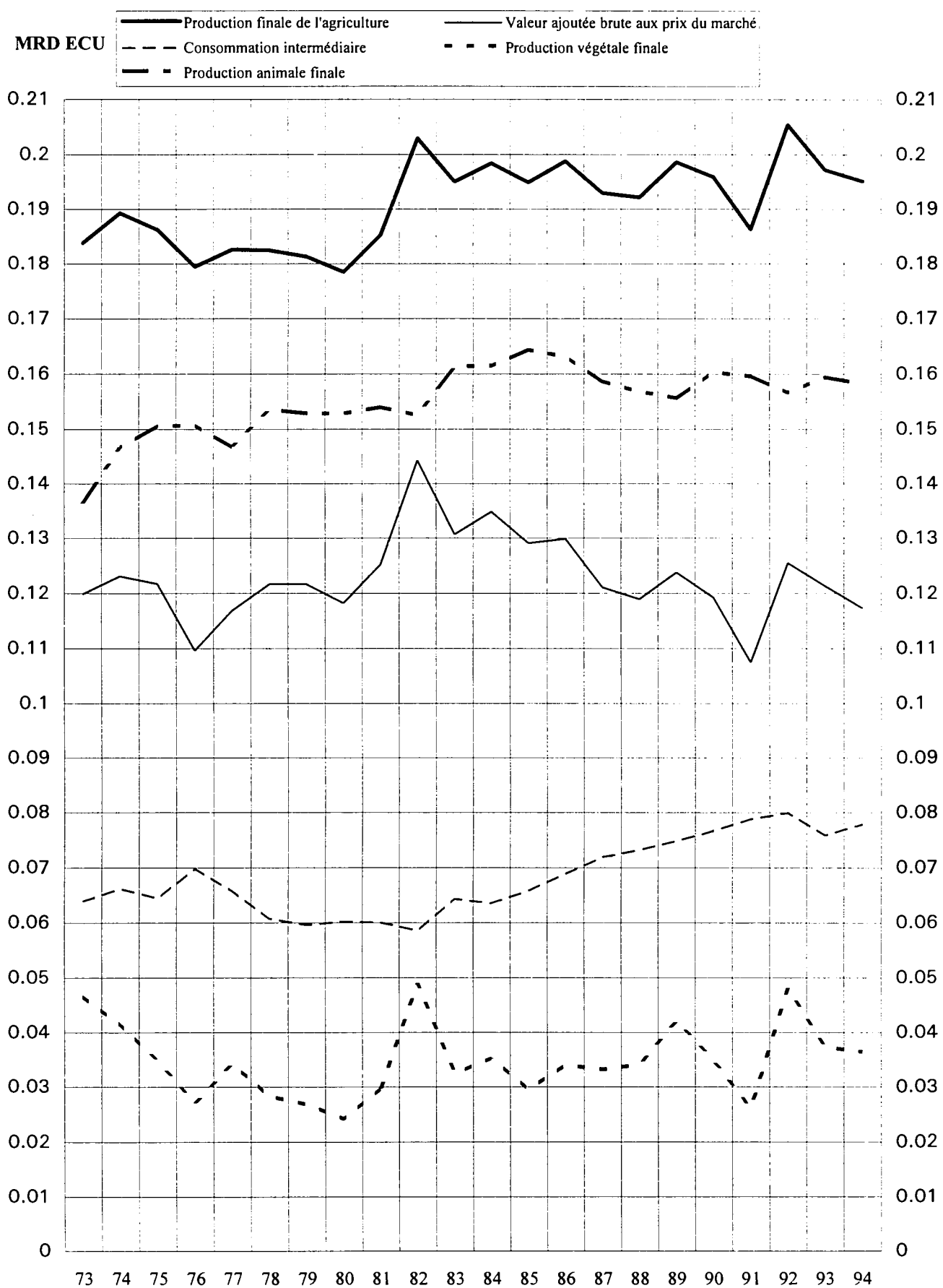

13. NEDERLAND

Aux prix et taux de change de 1990

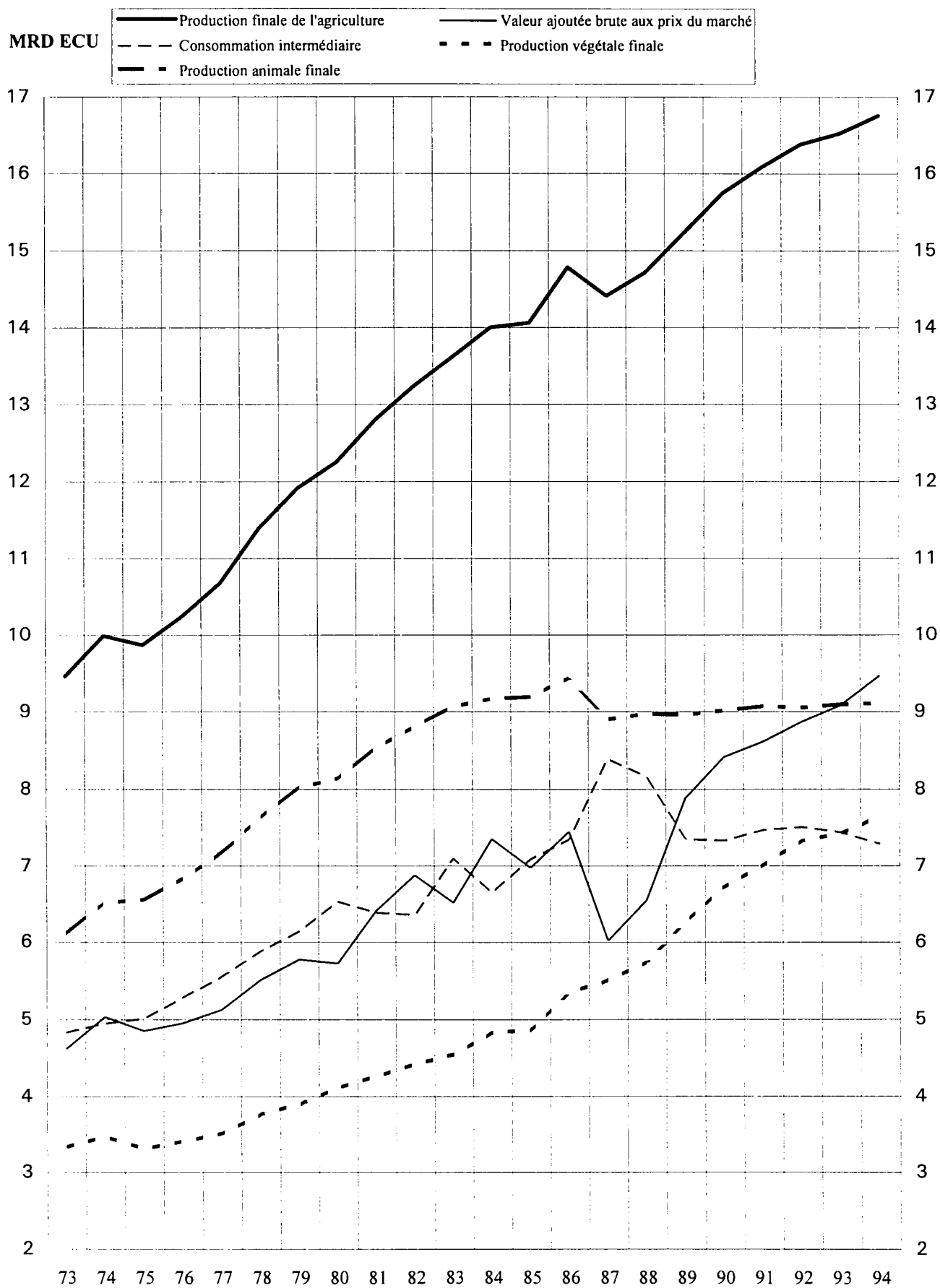

15. PORTUGAL

Aux prix et taux de change de 1990



16. SUOMI - FINLAND

Aux prix et taux de change de 1990

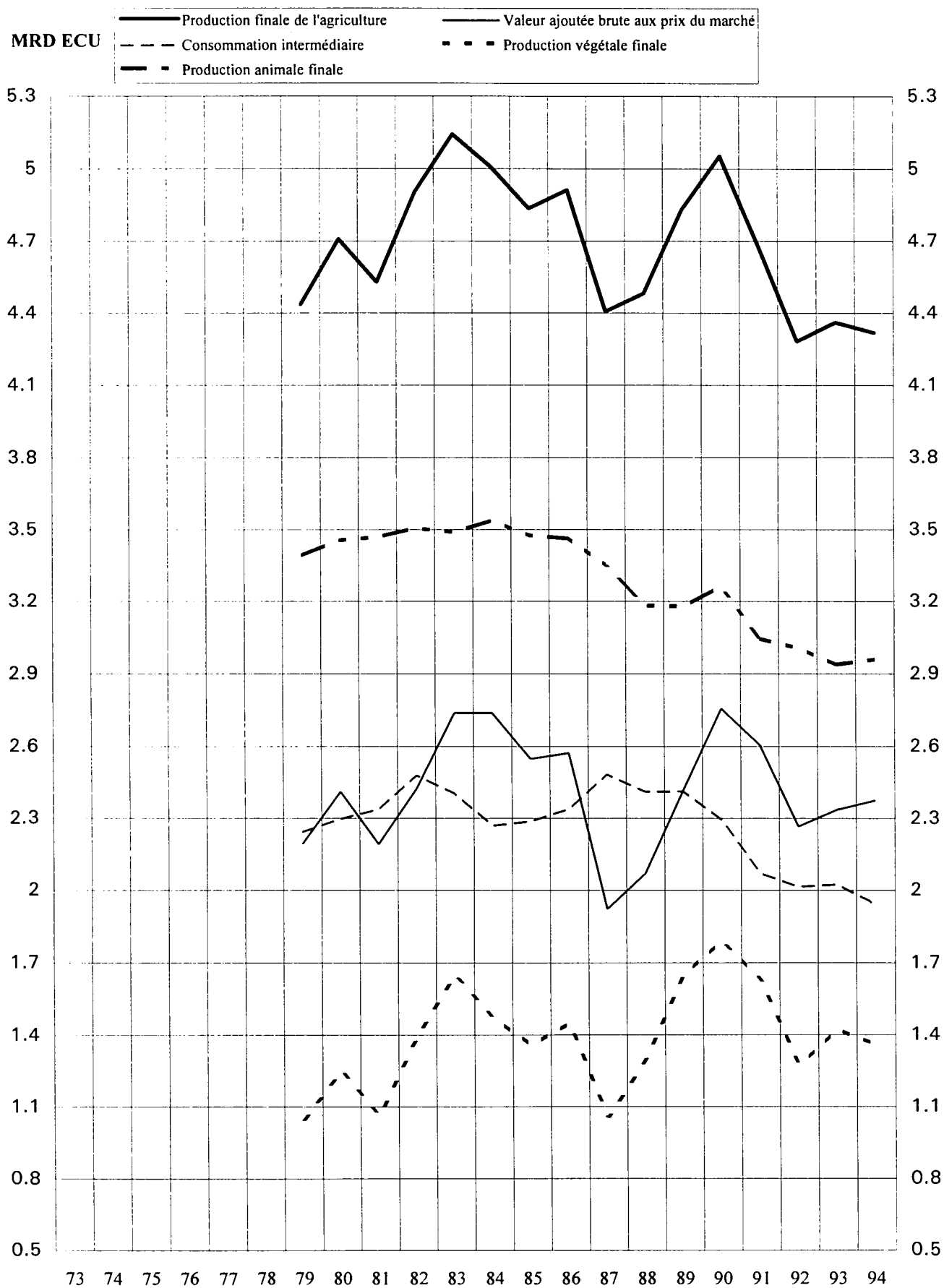

17. SVERIGE

Aux prix et taux de change de 1990

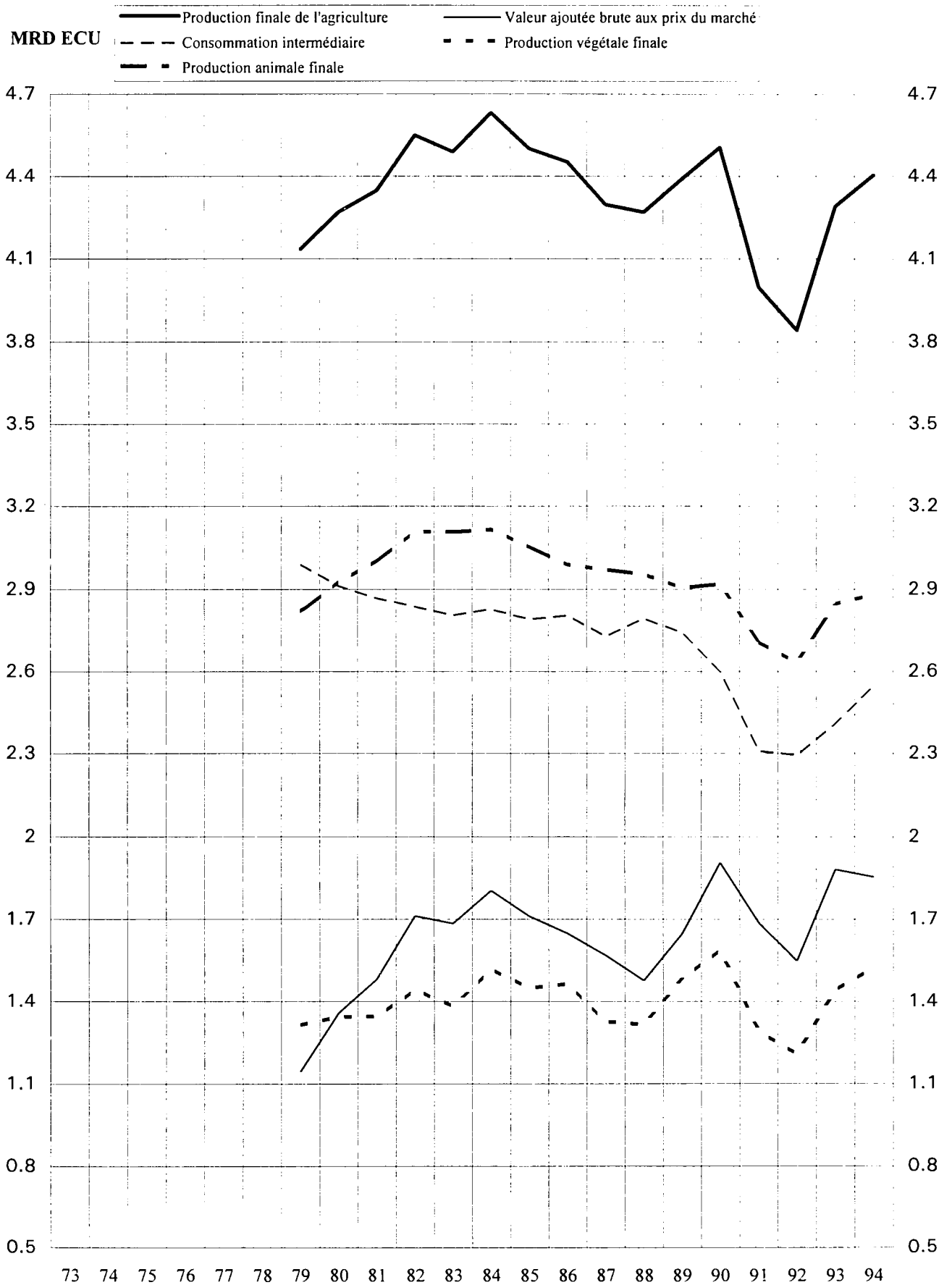

18. UNITED KINGDOM

Aux prix et taux de change de 1990

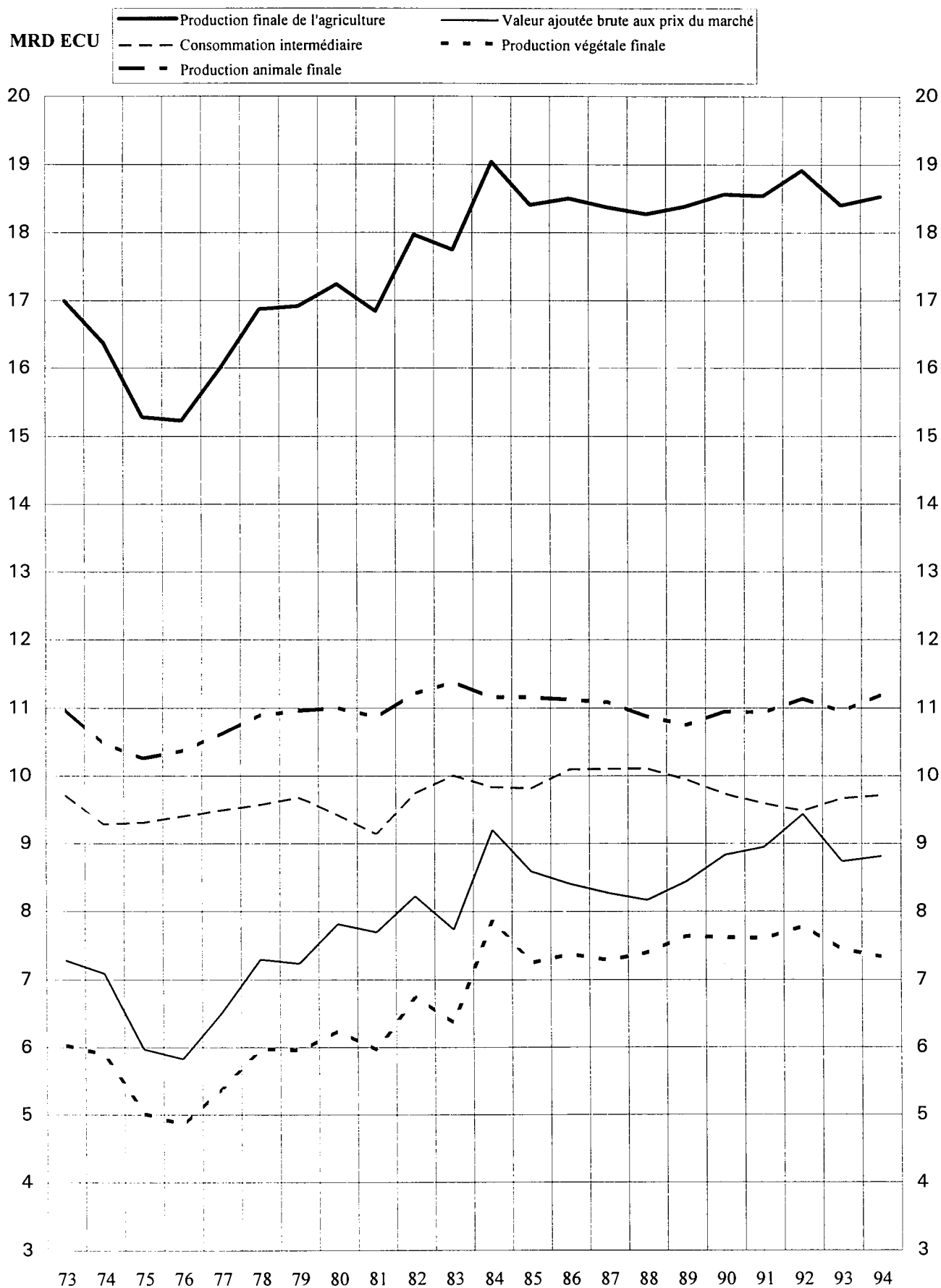

19. CISEAU DES PRIX ET PRODUCTIVITE DES CONSOMMATIONS INTERMEDIAIRES

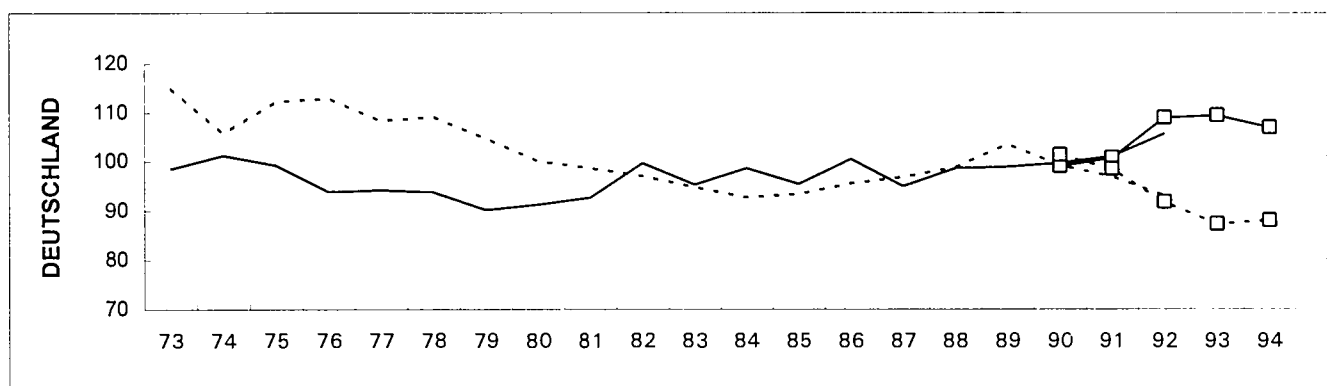
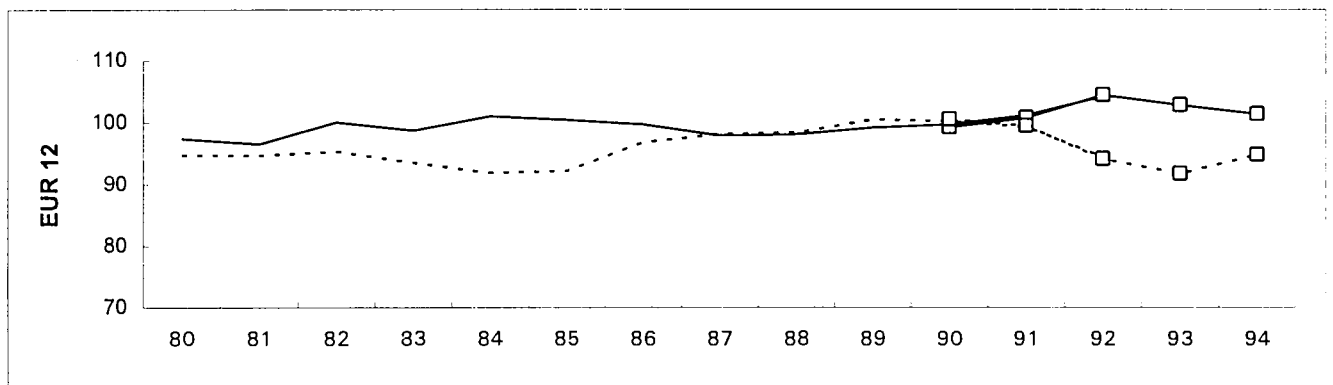
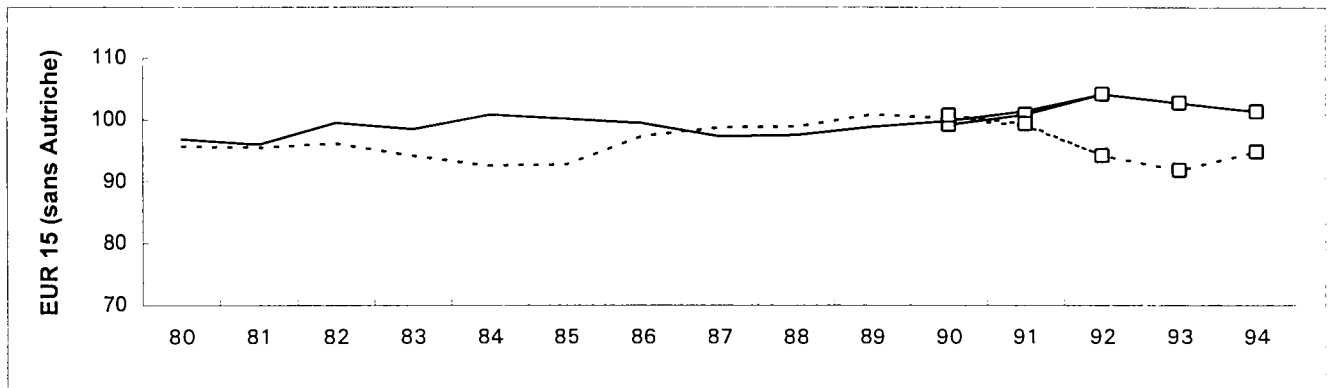
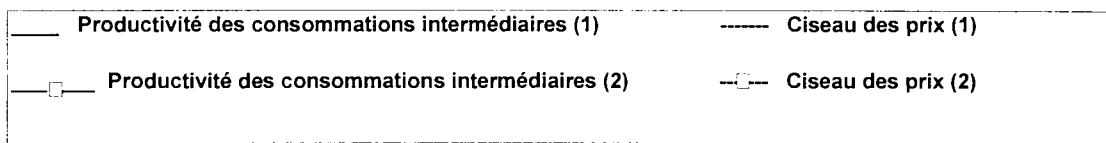

(1) Avec l'Allemagne dans sa situation territoriale avant le 03.10.1990, indice 1989-1991 = 100.

(2) Avec l'Allemagne dans sa situation territoriale après le 03.10.1990, indice 1990-1991 = 100.

19. CISEAU DES PRIX ET PRODUCTIVITE DES CONSOMMATIONS INTERMEDIAIRES (suite)

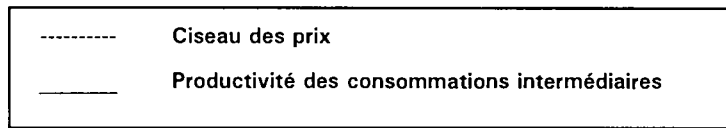

(1989 + 1990 + 1991)/3 = 100

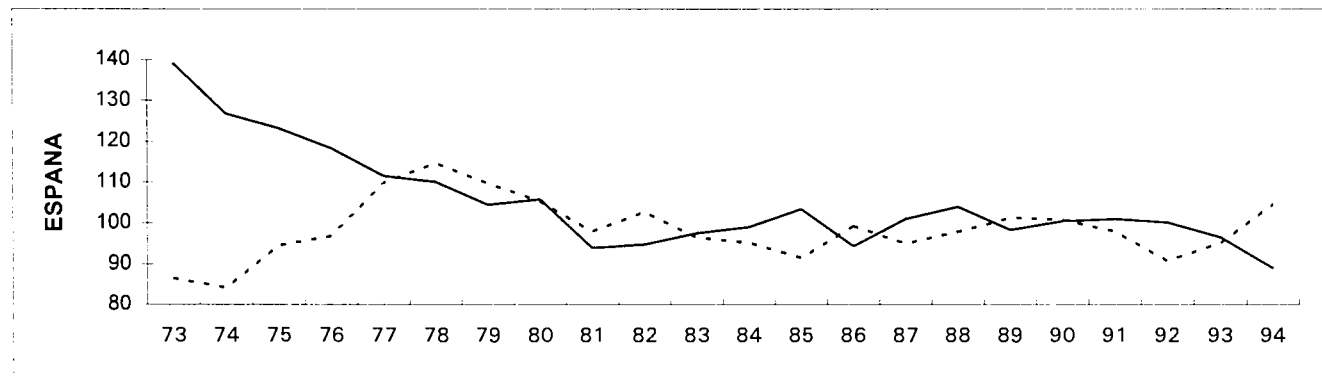
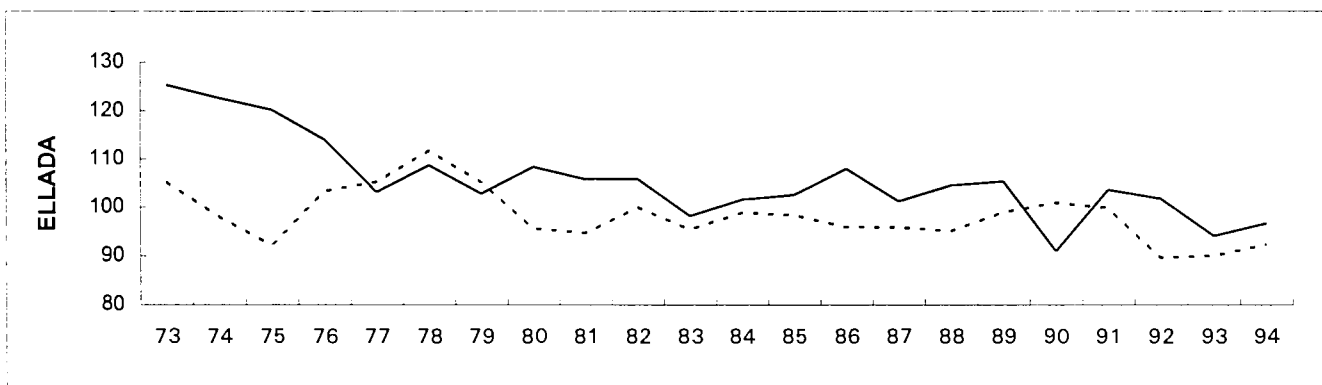
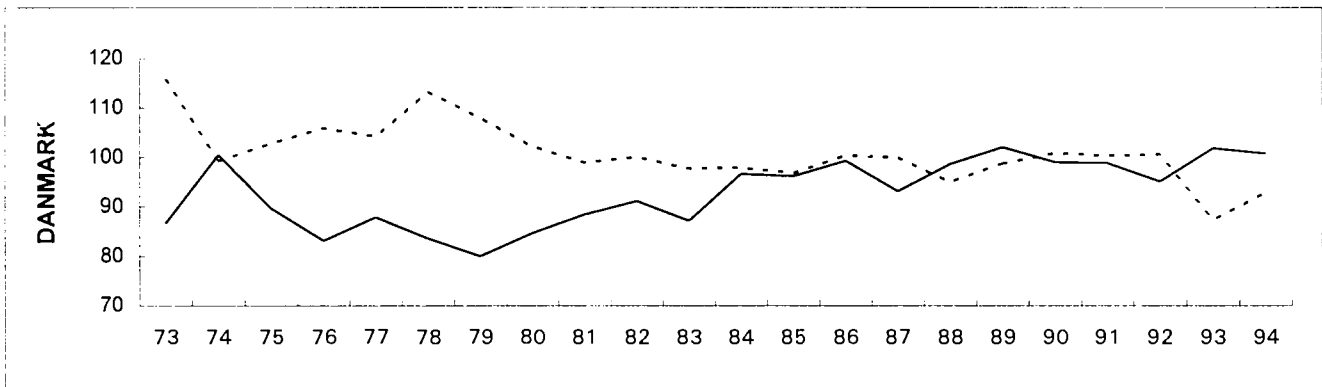
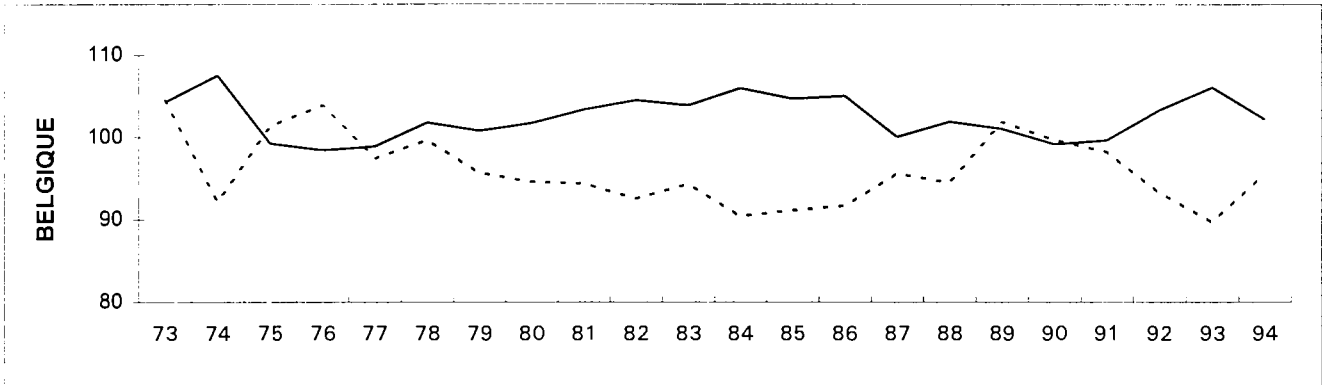

19. CISEAU DES PRIX ET PRODUCTIVITE DES CONSOMMATIONS INTERMEDIAIRES (suite)

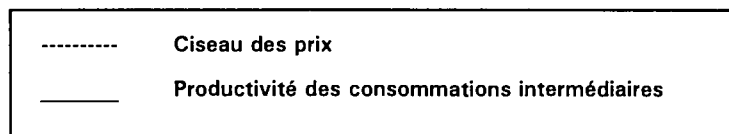

(1989 + 1990 + 1991)/3 = 100

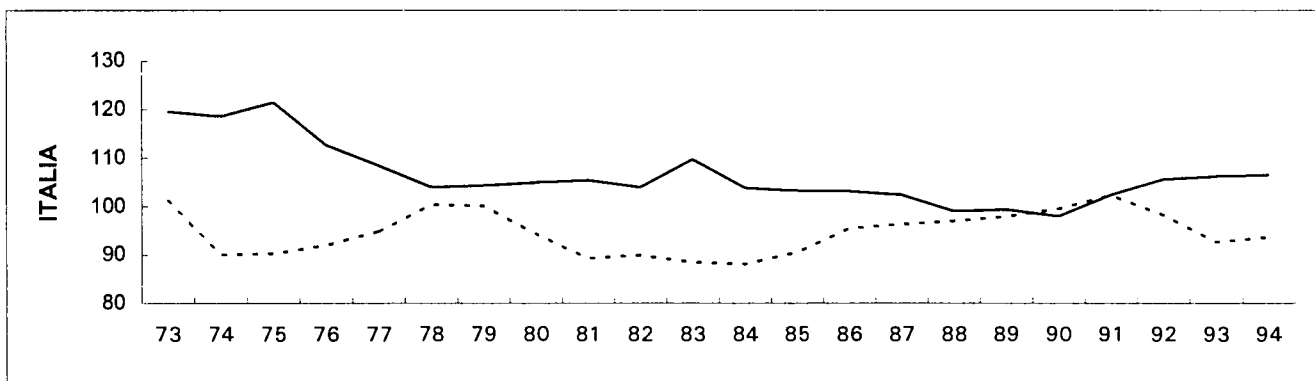
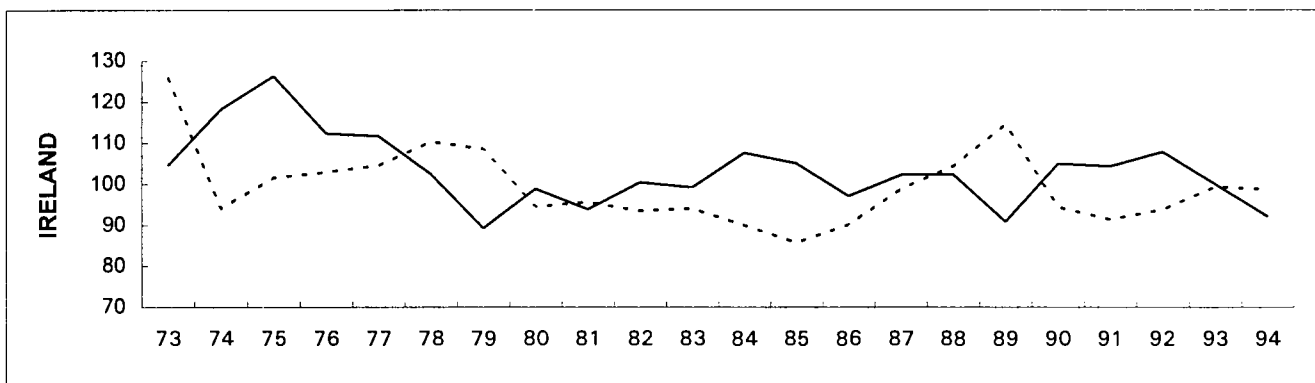
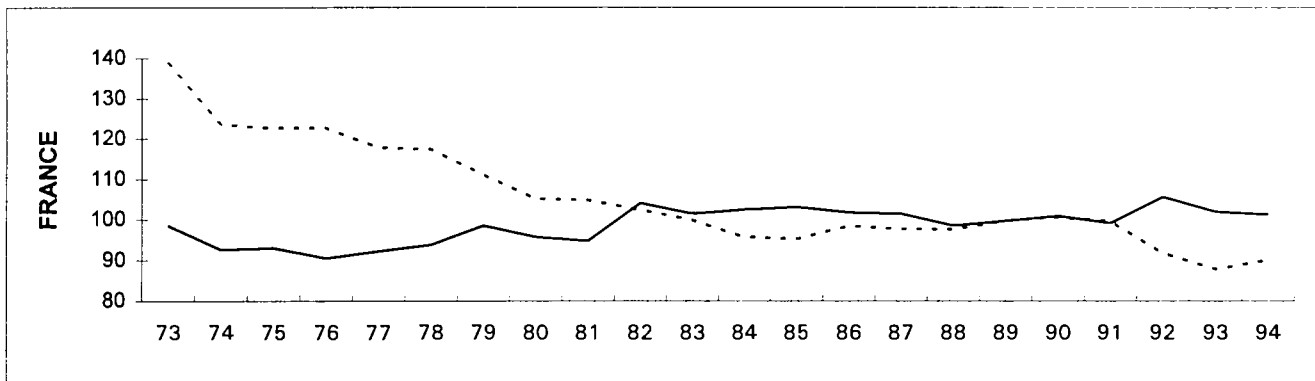

19. CISEAU DES PRIX ET PRODUCTIVITE DES CONSOMMATIONS INTERMEDIARES (suite)

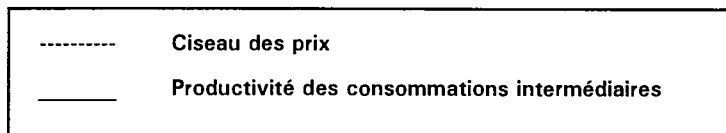

(1989 + 1990 + 1991)/3 = 100

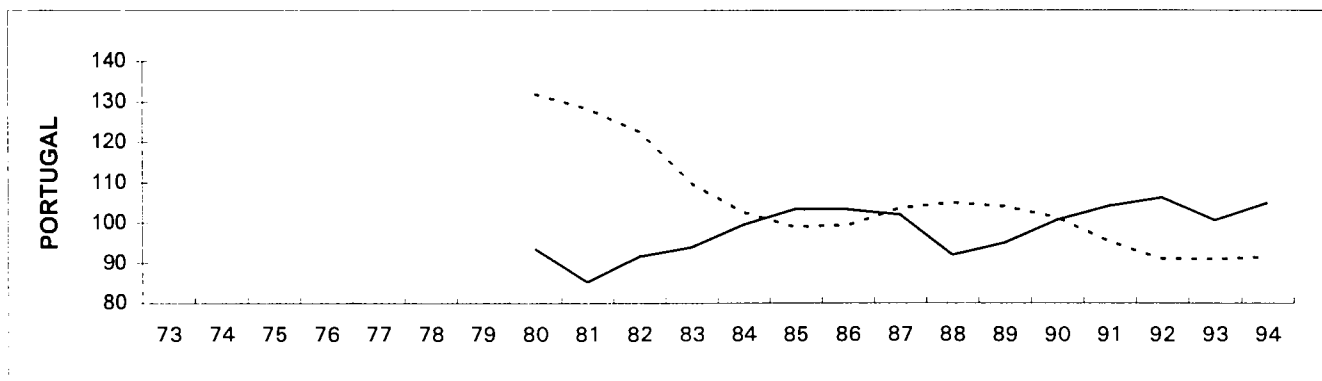
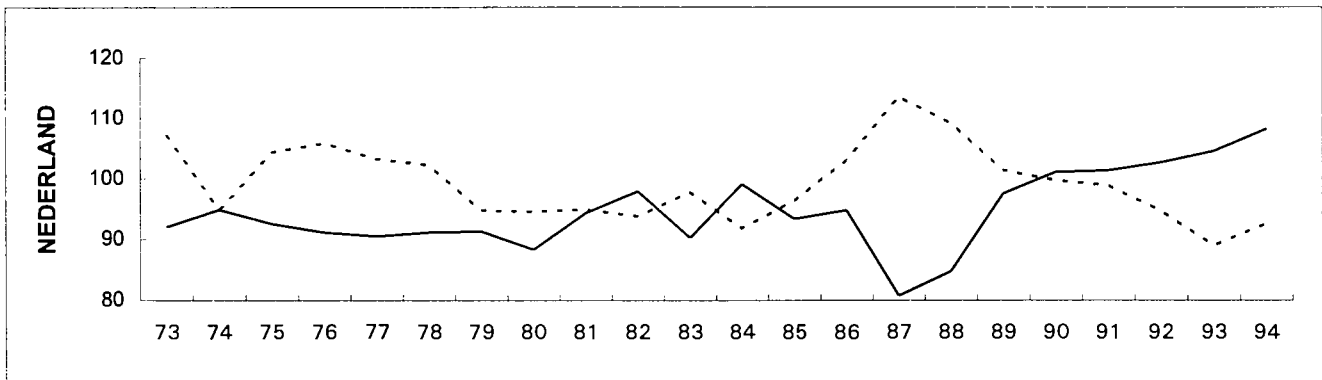
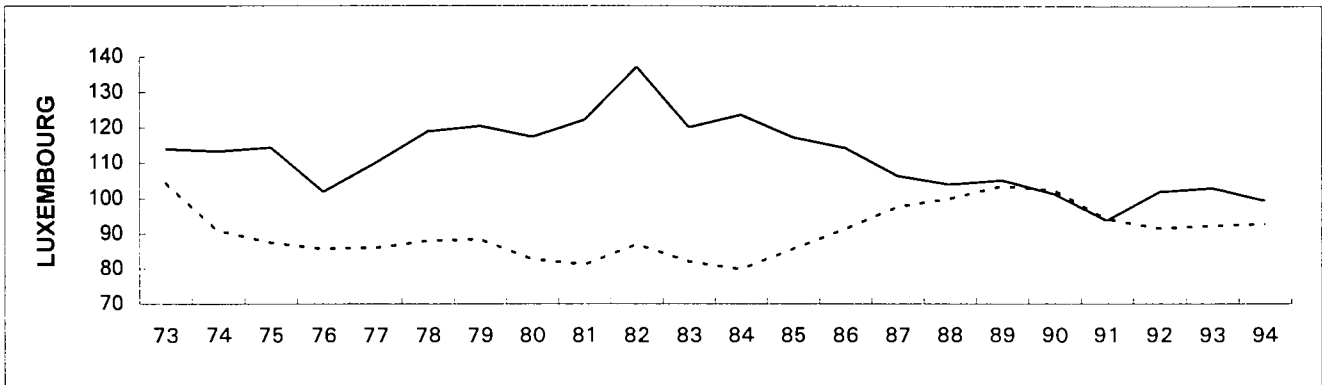

19. CISEAU DES PRIX ET PRODUCTIVITE DES CONSOMMATIONS INTERMEDIAIRES (suite)

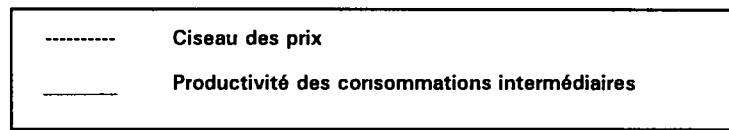

(1989 + 1990 + 1991)/3 = 100

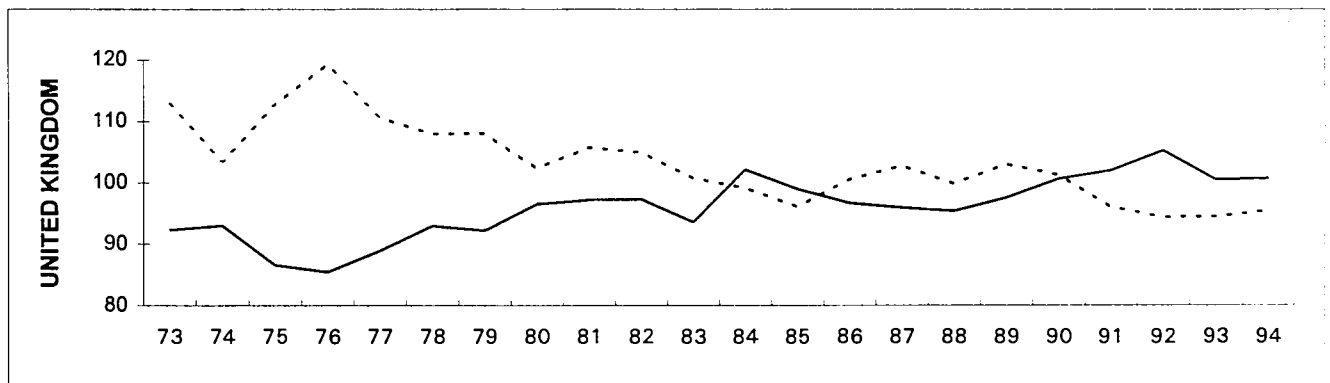
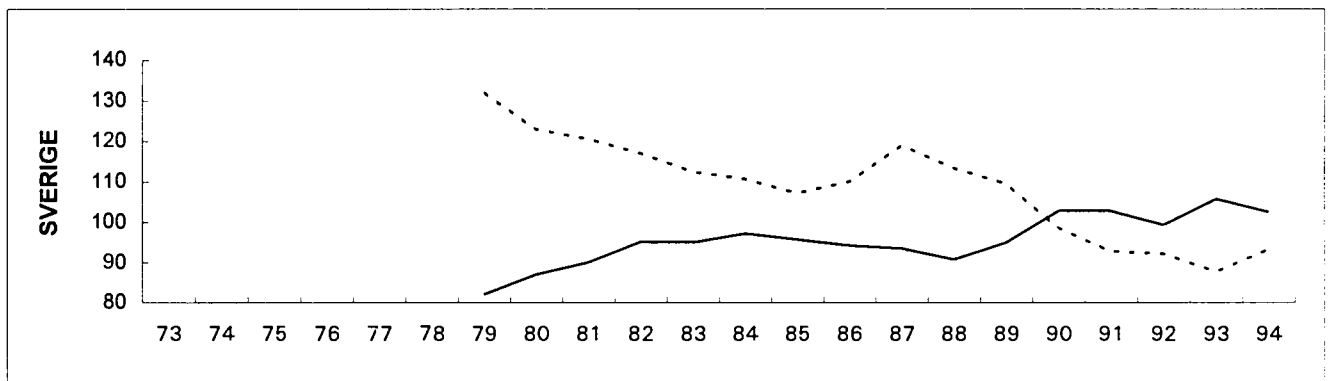
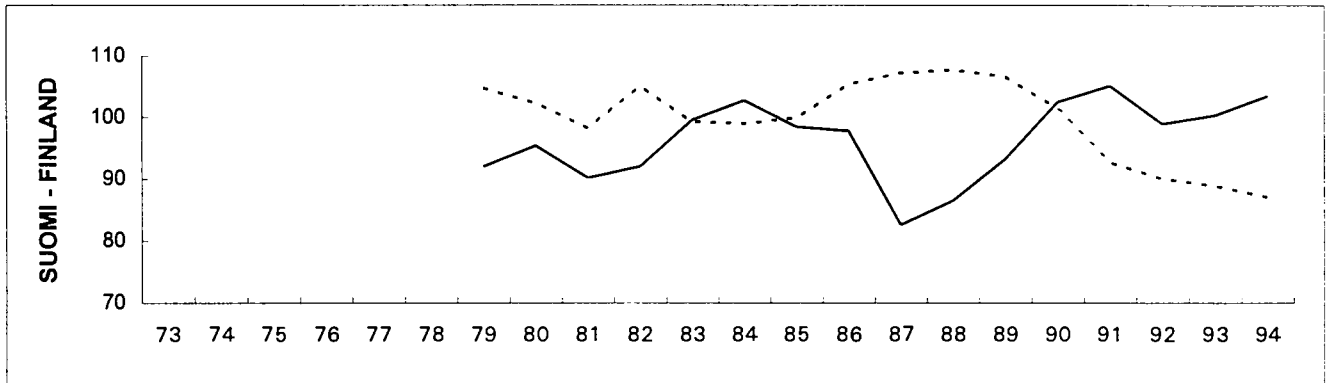

Tabellen

Tables

Tableaux

A.0.1 FINAL AGRICULTURAL OUTPUT (continued)

A.0.1 PRODUCTION FINALE DE L'AGRICULTURE (suite)

	1980	1981	1982	1983	1984	1985	1986	1987	1988	1989	1990	1991	1992	1993	1994
AS PERCENTAGE OF EU AGRICULTURAL OUTPUT								PART DANS LA PRODUCTION FINALE DE L'AGRICULTURE DE L' UE							
	%														
B	2.9	2.8	2.6	2.7	2.7	2.7	2.8	2.8	2.8	3.0	2.8	2.9	3.0	3.2	3.3
DK	3.1	3.2	3.2	3.2	3.4	3.3	3.4	3.2	3.2	3.2	3.1	3.0	3.0	3.2	3.1
D (1)	14.9	14.6	15.0	14.8	14.4	13.5	14.0	13.3	13.5	13.4	12.4	12.2	12.7	:	:
D (2)	:	:	:	:	:	:	:	:	:	:	14.9	14.8	15.2	15.6	15.2
GR	3.7	4.0	4.2	3.8	4.0	4.1	3.6	3.5	3.7	3.8	3.4	4.1	3.9	4.1	4.2
E	10.3	9.6	9.8	9.1	10.1	10.5	10.3	10.7	11.8	11.6	12.1	12.1	11.3	11.0	11.0
F	22.1	21.8	21.9	21.4	21.0	21.7	21.9	22.0	21.4	21.7	21.7	20.3	21.0	20.8	21.3
IRL	1.7	1.8	1.8	1.9	2.0	1.9	1.9	1.9	2.0	2.0	1.9	1.8	2.0	2.1	2.1
I	17.3	16.8	16.0	18.0	17.0	17.1	17.8	18.3	17.1	16.9	16.5	17.9	17.6	16.3	15.7
L	0.1	0.1	0.1	0.1	0.1	0.1	0.1	0.1	0.1	0.1	0.1	0.1	0.1	0.1	0.1
NL	6.4	6.7	6.7	7.0	6.9	6.9	7.2	7.3	7.3	7.3	7.1	7.2	7.4	7.8	8.1
A	2.0	1.9	1.9	2.0	2.0	1.9	2.0	2.1	2.1	2.0	2.0	2.1	2.1	2.3	2.3
P	1.5	1.6	1.6	1.5	1.5	1.6	1.6	1.7	1.5	1.6	1.7	1.7	1.6	1.6	1.6
FIN	1.8	1.9	2.2	2.2	2.3	2.4	2.3	2.1	2.1	2.3	2.3	2.0	1.6	1.5	1.6
S	2.3	2.5	2.3	2.1	2.3	2.3	2.2	2.3	2.2	2.3	2.0	1.8	1.7	1.6	1.7
UK	9.9	10.8	10.7	10.1	10.3	9.7	8.8	8.7	9.0	8.9	8.3	8.3	8.4	8.6	8.6
EUR 12 (1)	93.9	93.7	93.6	93.7	93.4	93.4	93.4	93.4	93.5	93.5	91.1	91.7	92.1	:	:
EUR 12 (2)	:	:	:	:	:	:	:	:	:	:	93.7	94.2	94.6	94.5	94.4
EUR 15 (1)	100.0	100.0	100.0	100.0	100.0	100.0	100.0	100.0	100.0	100.0	97.5	97.4	97.5	:	:
EUR 15 (2)	:	:	:	:	:	:	:	:	:	:	100.0	100.0	100.0	100.0	100.0
VOLUME INDICES								(1989+1990+1991)/3=100							
	INDICES DE VOLUME														
B	82.1	82.5	85.4	84.2	88.2	89.5	94.1	92.4	95.8	98.7	97.6	103.7	108.9	110.5	107.0
DK	81.7	83.6	87.7	86.0	93.7	94.0	94.9	91.7	95.5	98.4	101.9	99.7	97.4	105.3	102.8
D (1)	95.5	94.2	102.5	99.6	102.6	98.5	102.9	97.2	100.6	100.6	99.8	100.2	102.2	:	:
D (2) (3)	:	:	:	:	:	:	:	:	:	:	99.6	100.4	104.9	100.4	97.7
GR	93.6	94.3	96.1	92.2	94.8	98.9	97.9	96.6	100.9	105.2	91.2	103.6	102.6	101.3	105.2
E	85.5	80.0	83.9	86.8	90.7	94.6	89.2	96.5	101.3	96.3	101.9	101.8	101.9	98.3	95.1
F	85.2	84.1	92.9	91.1	93.5	94.1	94.8	97.2	96.1	99.5	101.5	99.0	104.9	99.1	100.3
IRL	80.3	80.0	85.3	88.4	95.7	94.4	93.1	94.0	95.4	91.8	103.9	104.3	109.5	105.9	104.5
I	97.7	95.7	94.4	101.4	96.5	96.8	99.0	102.4	99.3	100.1	96.9	103.0	104.8	102.6	102.0
L	92.2	95.7	104.8	100.7	102.5	100.7	102.7	99.7	99.3	102.6	101.2	96.2	106.1	101.9	100.8
NL	78.1	81.6	84.4	86.8	89.3	89.6	94.3	91.9	93.8	97.1	100.4	102.5	104.4	105.3	106.8
A	:	:	:	:	:	:	:	:	:	:	:	:	:	:	:
P	84.7	80.2	85.0	83.2	84.5	88.7	89.4	94.0	83.5	94.0	102.5	103.4	98.4	92.6	96.4
FIN	97.0	93.3	101.0	105.9	103.2	99.6	101.2	90.8	92.3	99.5	104.1	96.4	88.2	89.8	89.0
S	99.3	101.2	105.9	104.5	107.8	104.7	103.6	100.0	99.3	102.1	104.8	93.0	89.4	99.8	102.5
UK	93.2	91.0	97.1	95.9	102.9	99.5	100.0	99.3	98.8	99.4	100.4	100.2	102.3	99.5	100.2
EUR 12 (1)	89.2	87.7	92.4	93.1	95.2	95.3	96.3	97.4	97.9	99.0	99.8	101.2	103.6	:	:
EUR 12 (2) (3)	:	:	:	:	:	:	:	:	:	:	99.3	100.7	103.5	100.5	100.0
EUR 15 (1)	:	:	:	:	:	:	:	:	:	:	:	:	:	:	:
EUR 15 (2) (3)	:	:	:	:	:	:	:	:	:	:	:	:	:	:	:
PRICE INDICES (4) (5)								(1989+1990+1991)/3=100							
	INDICES DE PRIX (4) (5)														
B	75.9	82.3	89.1	99.5	100.0	99.5	95.2	93.3	93.3	103.5	98.6	97.9	92.4	88.0	93.1
DK	78.8	88.9	99.4	102.9	107.9	104.3	102.6	98.1	97.9	103.9	98.6	97.5	96.6	86.0	86.6
D (1)	100.0	108.0	109.0	108.3	107.7	105.4	99.2	95.2	96.7	103.8	98.4	97.8	94.7	:	:
D (2) (3)	:	:	:	:	:	:	:	:	:	:	100.2	99.8	93.6	89.5	90.8
GR	20.5	24.8	30.1	35.5	43.9	51.7	58.8	64.6	72.4	81.8	99.6	118.6	121.6	128.5	141.3
E	50.9	57.6	66.3	72.7	81.2	83.3	91.5	89.1	93.5	99.4	100.2	100.4	93.2	99.0	111.0
F	67.7	76.5	83.4	90.1	93.4	95.0	94.7	92.7	95.8	101.1	100.5	98.4	91.2	86.2	88.2
IRL	65.2	76.0	82.1	88.7	91.0	88.8	89.5	93.6	101.5	112.7	95.1	92.3	94.1	99.8	100.1
I	53.0	61.4	70.2	77.0	83.5	88.1	89.5	89.4	91.4	95.7	100.1	104.2	101.3	102.7	105.2
L	66.2	72.4	84.1	87.4	88.8	92.3	92.2	92.1	95.4	102.4	103.0	94.6	93.0	93.0	91.5
NL	89.4	98.6	101.7	102.0	104.9	104.2	97.9	97.2	97.5	103.3	98.1	98.6	95.0	88.2	91.9
A	:	:	:	:	:	:	:	:	:	:	:	:	:	:	:
P	27.4	33.5	39.4	48.6	62.0	69.5	78.7	84.8	94.1	97.9	100.8	101.3	94.5	95.6	102.6
FIN	60.6	67.9	80.4	82.3	89.3	94.6	97.2	97.8	97.4	101.0	100.9	98.1	97.4	99.7	97.4
S	61.1	67.5	73.9	79.2	84.6	86.2	89.4	99.1	99.5	103.9	98.9	97.1	96.2	91.9	98.0
UK	71.0	79.7	84.5	87.4	89.0	86.9	88.9	91.3	92.2	99.2	100.8	100.0	100.3	104.0	105.4
EUR 12 (1)	67.0	75.3	81.9	86.4	90.7	91.6	92.1	91.1	93.7	99.7	99.7	100.6	96.5	:	:
EUR 12 (2) (3)	:	:	:	:	:	:	:	:	:	:	99.6	100.4	95.9	94.9	98.8
EUR 15 (1)	:	:	:	:	:	:	:	:	:	:	:	:	:	:	:
EUR 15 (2) (3)	:	:	:	:	:	:	:	:	:	:	:	:	:	:	:

(1) With Germany in its boundanes as before 03.10.1990

(2) With Germany in its boundanes as after 03.10.1990

(3) (1990+1991)/2=100

(4) Calculated at current prices in ECU 1990 for EUR 12 and EUR 15

(5) Calculated at current prices in nat. currencies for Member States

(1) Avec l'Allemagne dans sa situation territoriale avant le 03.10.1990

(2) Avec l'Allemagne dans sa situation territoriale après le 03.10.1990

(3) (1990+1991)/2=100

(4) Calculés aux prix courants en ECU 1990 pour EUR12 et EUR 15

(5) Calculés aux prix courants en monnaie nationale pour les Etats membres

A.O.1.1 FINAL CROP OUTPUT

A.O.1.1 PRODUCTION VEGETALE FINALE

	1980	1981	1982	1983	1984	1985	1986	1987	1988	1989	1990	1991	1992	1993	1994
AT CURRENT PRICES AND EXCHANGE RATES															
MIO ECU															
AUX PRIX ET TAUX DE CHANGE COURANTS															
B	1394	1477	1519	1745	1788	1851	1955	2026	2061	2287	2402	2449	2346	2587	2868
DK	1208	1385	1759	1557	2188	2050	2096	1997	2105	2271	2438	2299	1844	2034	1884
D (1)	6724	7389	9079	8177	9495	8705	9113	8631	9812	10059	9788	10502	10337	:	:
D (2)	:	:	:	:	:	:	:	:	:	:	12248	13250	12668	12015	12167
GR	3698	4257	5013	4756	5513	5723	4907	4626	5162	5718	5156	6665	5942	5698	6102
E	8355	8062	9403	9400	11517	11864	11664	12450	13964	14636	16150	16325	14161	12900	13182
F	15794	16690	20041	19793	21199	22023	22449	22506	23134	25322	26246	24668	23680	20691	21813
IRL	392	445	530	532	614	451	444	481	489	534	551	580	600	486	511
I	15126	15796	16645	19970	19802	20095	21091	22003	20853	22181	22036	25732	23841	19727	19340
L	18	25	43	26	29	27	32	31	33	39	35	27	43	35	35
NL	3168	3580	3900	4291	4913	4713	5108	5565	5770	6252	6728	7165	6778	6974	7919
A	938	842	1120	1120	1159	1157	1221	1357	1456	1409	1557	1588	1419	1432	1592
P	1146	1307	1468	1282	1468	1458	1493	1574	1336	1652	1886	1986	1475	1233	1569
FIN	680	720	1330	1247	1279	1344	1370	626	1265	1755	1791	1522	502	1003	950
S	1070	1259	1387	1315	1604	1544	1484	1291	1336	1601	1587	1282	1088	991	1206
UK	5120	6102	7204	7181	8563	7384	6953	6739	7062	7588	7620	7873	7184	6377	6604
EUR 12 (1)	62144	66514	76604	78711	87089	86345	87305	88628	91781	98538	101038	106272	98231	:	:
EUR 12 (2)	:	:	:	:	:	:	:	:	:	:	103498	109019	100562	90756	93992
EUR 15 (1)	64832	69336	80440	82393	91131	90390	91381	91902	95838	103303	105972	110663	101239	:	:
EUR 15 (2)	:	:	:	:	:	:	:	:	:	:	108432	113410	103571	94182	97741
MIO PPS / SPA															
B	1224	1384	1559	1812	1865	1884	1929	1966	2065	2302	2401	2485	2387	2601	2817
DK	970	1123	1439	1240	1745	1616	1614	1495	1601	1764	1886	1864	1456	1628	1497
D (1)	5945	6861	8265	7242	8581	8033	8043	7452	8706	9145	8947	9684	9347	:	:
D (2)	:	:	:	:	:	:	:	:	:	:	11195	12217	11455	10251	10288
GR	4609	5047	5458	5460	6295	6958	6811	6544	7058	7800	6856	8766	7980	7694	8118
E	10381	10065	11695	13036	15005	15342	14922	15938	17059	16640	17751	17880	15118	15244	16244
F	14392	15438	19094	19037	20378	20723	20719	21037	22191	24633	25494	24869	23362	19352	20324
IRL	409	444	497	491	571	412	405	465	477	525	570	629	661	550	566
I	19088	19543	19940	22280	21404	21910	22230	22906	21809	22561	21964	25388	24110	21947	22007
L	16	24	43	26	29	27	32	31	33	39	35	28	42	33	32
NL	2763	3268	3426	3774	4459	4379	4677	5099	5445	6131	6679	7136	6676	6586	7402
A	1131	1035	1289	1233	1249	1248	1235	1345	1475	1446	1606	1614	1334	1304	1424
P	2216	2323	2669	2487	2829	2723	2699	2898	2418	2878	3061	3037	2062	1840	2364
FIN	695	670	1188	1122	1047	1086	1153	528	1010	1318	1363	1208	424	1023	890
S	911	1028	1212	1204	1354	1266	1252	1120	1121	1273	1278	963	774	852	1031
UK	5080	5516	6646	6939	8422	7162	7687	7627	7402	7911	8280	8180	7956	7232	7437
EUR 12 (1)	67091	71035	80730	83823	91582	91168	91768	93457	96263	102327	103922	109948	101158	:	:
EUR 12 (2)	:	:	:	:	:	:	:	:	:	:	106171	112481	103266	94959	99096
EUR 15 (1)	69827	73769	84419	87382	95232	94768	95408	96451	99870	106364	108168	113733	103689	:	:
EUR 15 (2)	:	:	:	:	:	:	:	:	:	:	110417	116267	105797	98138	102441
AT 1990 PRICES AND EXCHANGE RATES															
MIO ECU															
AUX PRIX ET TAUX DE CHANGE DE 1990															
B	1807	1833	2043	1846	2016	2121	2235	2160	2265	2373	2402	2419	2751	2877	2683
DK	1346	1445	1693	1358	2007	1938	1963	1866	2052	2209	2438	2191	1820	2203	2026
D (1)	8388	8226	10219	8650	9688	8937	9567	8902	10086	10117	9788	10027	11139	:	:
D (2)	:	:	:	:	:	:	:	:	:	:	12248	12688	14909	13617	13045
GR	5314	5438	5592	5295	5497	5899	5791	5637	5964	6306	5156	6174	6079	5993	6371
E	13404	11954	12460	13268	14724	15643	14213	15850	16375	15736	16150	15919	16201	15270	14265
F	19993	19286	23366	21872	23160	23577	23978	25183	25342	26242	26246	25093	27433	25063	24958
IRL	477	485	530	494	581	469	433	495	502	471	551	557	589	492	494
I	22961	22059	21466	23902	22047	22191	23216	24346	23106	23512	22036	24457	24941	24147	23815
L	24	30	49	32	35	30	34	33	34	42	35	26	48	37	36
NL	4116	4264	4424	4549	4833	4869	5354	5512	5743	6269	6728	7010	7327	7426	7646
A	:	:	:	:	:	:	:	:	:	:	:	:	:	:	:
P	1718	1425	1649	1612	1642	1768	1700	1815	1404	1670	1886	1926	1703	1447	1654
FIN	1253	1061	1398	1651	1470	1360	1449	1053	1299	1652	1791	1632	1274	1422	1359
S	1343	1345	1442	1382	1516	1449	1464	1326	1315	1485	1587	1291	1208	1444	1524
UK	6238	5968	6753	6370	7879	7252	7379	7290	7401	7640	7620	7607	7782	7451	7341
EUR 12 (1)	85786	82414	90242	89250	94109	94691	95862	99090	100273	102588	101038	103405	107812	:	:
EUR 12 (2)	:	:	:	:	:	:	:	:	:	:	103498	106066	111582	106025	104335
EUR 15 (1)	:	:	:	:	:	:	:	:	:	:	:	:	:	:	:
EUR 15 (2)	:	:	:	:	:	:	:	:	:	:	:	:	:	:	:

(1) With Germany in its boundaries as before 03.10.1990
(2) With Germany in its boundaries as after 03.10.1990

(1) Avec l'Allemagne dans sa situation territoriale avant le 03.10.1990
(2) Avec l'Allemagne dans sa situation territoriale après le 03.10.1990

A.0.3 GROSS VALUE ADDED AT MARKET PRICES (continued)

A.0.3 VALEUR AJOUTEE BRUTE AUX PRIX DU MARCHÉ (suite)

	1980	1981	1982	1983	1984	1985	1986	1987	1988	1989	1990	1991	1992	1993	1994
AS PERCENTAGE OF GROSS DOMESTIC PRODUCT								%							
PART DANS LE PRODUIT INTERIEUR BRUT															
B	2.1	2.2	2.3	2.4	2.3	2.1	2.1	1.9	1.9	2.1	1.8	1.8	1.6	1.5	1.5
DK	4.1	4.4	4.8	4.1	4.7	4.2	4.1	3.4	3.4	3.8	3.5	3.3	3.0	2.6	2.5
D (1)	1.6	1.7	1.9	1.6	1.6	1.4	1.4	1.2	1.3	1.3	1.1	1.0	0.9	:	:
D (2)	:	:	:	:	:	:	:	:	:	:	1.4	1.1	1.0	0.9	0.8
GR	14.7	14.8	14.8	13.5	14.2	14.4	13.7	12.8	12.5	12.8	10.8	12.5	10.6	9.5	9.9
E	6.1	5.0	5.4	5.3	5.4	5.3	4.7	4.5	4.7	4.2	4.1	3.6	2.9	2.9	3.0
F	3.8	3.7	4.1	3.8	3.6	3.4	3.2	3.1	2.8	3.0	2.9	2.6	2.4	2.0	2.0
IRL	10.2	9.4	9.5	9.6	9.9	8.3	7.3	8.1	8.6	8.1	7.0	6.4	6.7	6.3	5.3
I	5.5	5.1	4.9	5.0	4.4	4.2	4.1	3.8	3.4	3.3	3.0	3.2	3.0	2.8	2.7
L	2.1	2.3	2.9	2.4	2.2	2.2	2.1	2.0	1.8	1.9	1.7	1.2	1.3	1.2	1.1
NL	3.3	3.9	4.1	4.0	4.1	3.9	4.0	3.7	3.6	4.0	3.8	3.7	3.4	3.0	3.2
A	:	2.9	3.0	2.8	3.0	2.6	2.6	2.6	2.5	2.4	2.4	2.2	2.0	1.8	1.8
P	7.3	6.4	6.6	6.0	6.3	5.9	5.4	5.3	4.1	4.2	4.1	3.4	2.6	2.1	2.3
FIN	:	3.2	4.0	3.9	3.8	3.4	3.5	2.5	2.4	2.5	2.6	2.3	2.0	2.1	1.9
S	:	1.8	1.9	1.7	1.7	1.5	1.4	1.5	1.2	1.2	1.1	0.8	0.7	0.8	0.8
UK	1.7	1.8	1.8	1.6	1.7	1.4	1.4	1.3	1.1	1.2	1.1	1.0	1.0	0.9	0.9
EUR 12 (1)	3.4	3.3	3.5	3.3	3.2	3.0	2.9	2.7	2.6	2.6	2.4	2.3	2.1	:	:
EUR 12 (2)	:	:	:	:	:	:	:	:	:	:	2.5	2.3	2.1	1.9	1.8
EUR 15 (1)	:	:	:	:	:	:	:	:	2.5	2.6	2.4	2.3	2.1	:	:
EUR 15 (2)	:	:	:	:	:	:	:	:	:	:	2.4	2.3	2.1	1.8	1.8

	VOLUME INDICES						(1989+1990+1991)/3=100				INDICES DE VOLUME				
B	83.9	85.8	90.1	88.1	94.4	94.5	99.7	92.5	98.1	100.0	96.7	103.3	113.3	118.4	109.9
DK	68.2	73.6	79.9	74.3	90.7	90.7	94.3	85.5	94.3	100.2	101.1	98.7	92.9	107.2	103.5
D (1)	85.4	86.0	102.1	94.1	100.9	93.2	103.4	91.5	99.0	99.4	99.4	101.2	108.1	:	:
D (2)(3)	:	:	:	:	:	:	:	:	:	:	98.7	101.3	114.0	109.6	104.5
GR	95.8	95.9	97.7	91.7	95.2	99.7	100.1	96.9	102.2	106.9	88.4	104.7	103.1	99.4	104.1
E	88.9	76.3	80.6	85.2	90.1	96.8	85.3	97.2	104.1	95.2	102.3	102.6	102.0	95.8	86.6
F	82.3	80.5	95.8	92.1	95.3	96.4	96.2	98.3	95.1	99.4	102.2	98.4	109.4	100.7	101.3
IRL	79.6	75.9	85.6	87.8	101.0	98.0	90.9	95.6	97.2	84.5	107.8	107.7	115.8	105.9	97.5
I	99.6	97.6	95.8	104.9	97.9	98.0	100.2	103.4	98.9	99.9	96.1	104.0	107.0	105.0	104.4
L	101.2	107.2	123.5	111.9	115.4	110.5	111.2	103.7	101.8	105.9	102.0	92.0	107.4	103.8	100.4
NL	68.9	77.2	82.8	78.5	88.5	84.0	89.7	72.5	78.9	94.9	101.4	103.7	106.8	109.4	114.0
A	:	:	:	:	:	:	:	:	:	:	:	:	:	:	:
P	78.8	66.3	77.2	77.8	84.2	91.7	92.3	95.9	76.2	89.1	103.2	107.6	104.3	93.2	101.0
FIN	93.0	84.5	93.4	105.5	105.6	98.2	99.2	74.1	79.8	93.3	106.3	100.5	87.4	90.1	91.5
S	77.7	84.7	98.0	96.4	103.3	97.9	94.3	89.8	84.4	94.3	109.1	96.6	88.6	107.7	106.2
UK	89.4	88.1	94.1	88.5	105.3	98.3	96.2	94.6	93.4	96.6	101.1	102.4	107.9	100.0	100.9
EUR 12 (1)	87.4	85.4	92.5	92.2	95.9	95.6	96.1	95.8	96.5	98.4	99.5	102.1	106.7	:	:
EUR 12 (2)(3)	:	:	:	:	:	:	:	:	:	:	98.7	101.3	106.8	102.6	101.0
EUR 15 (1)	:	:	:	:	:	:	:	:	:	:	:	:	:	:	:
EUR 15 (2)(3)	:	:	:	:	:	:	:	:	:	:	:	:	:	:	:

	PRICE INDICES (4) (5)						(1989+1990+1991)/3=100				INDICES DE PRIX (4) (5)				
B	70.7	76.7	81.0	92.7	88.4	88.6	85.6	88.1	86.9	105.9	98.3	95.7	84.8	77.0	88.1
DK	80.8	87.6	99.3	99.6	105.5	100.8	102.9	98.0	93.0	102.8	99.4	97.8	97.2	74.8	80.5
D (1)	100.3	106.3	105.5	101.4	98.3	96.6	94.3	91.6	95.6	107.7	97.7	94.6	87.9	:	:
D (2)(3)	:	:	:	:	:	:	:	:	:	:	101.8	98.2	86.2	78.0	79.3
GR	20.3	24.4	30.1	34.9	43.7	51.5	58.1	63.8	71.4	81.6	99.9	118.5	117.4	123.8	137.6
E	52.7	56.6	67.7	70.7	78.2	78.0	90.9	85.7	92.1	100.3	100.7	98.9	86.3	95.0	115.3
F	70.5	79.5	84.9	90.1	90.3	91.5	93.6	91.1	93.8	100.9	101.1	98.1	85.4	77.1	80.6
IRL	61.9	72.9	77.2	83.8	83.4	78.1	81.6	91.7	103.1	124.4	90.2	85.4	88.8	98.3	98.7
I	51.9	58.7	67.3	73.5	79.3	84.7	87.9	88.2	90.3	94.9	100.0	105.1	100.7	99.8	102.7
L	59.3	64.5	79.4	78.1	78.4	84.7	87.9	91.1	95.8	105.0	104.8	90.2	87.5	88.3	86.7
NL	83.6	93.4	95.5	99.5	96.5	100.3	100.7	113.4	107.8	104.6	97.8	97.6	90.5	79.3	86.2
A	:	:	:	:	:	:	:	:	:	:	:	:	:	:	:
P	35.1	43.9	48.2	53.5	63.5	68.7	78.2	87.6	99.1	101.8	101.8	96.4	85.9	85.6	93.5
FIN	61.6	66.1	83.9	81.4	88.2	94.1	101.3	105.4	104.7	106.7	101.8	91.4	87.1	88.2	84.9
S	84.5	88.7	90.5	92.7	96.3	94.8	102.3	124.9	120.5	117.7	96.0	86.3	83.8	75.1	87.8
UK	72.8	84.8	89.2	87.9	88.1	82.6	89.2	94.1	91.8	102.5	102.0	95.5	94.1	96.9	99.6
EUR 12 (1)	64.0	71.9	78.8	81.8	84.8	85.8	89.8	89.7	92.4	100.1	99.9	100.1	92.6	:	:
EUR 12 (2)(3)	:	:	:	:	:	:	:	:	:	:	100.0	100.0	91.8	88.8	94.8
EUR 15 (1)	:	:	:	:	:	:	:	:	:	:	:	:	:	:	:
EUR 15 (2)(3)	:	:	:	:	:	:	:	:	:	:	:	:	:	:	:

(1) With Germany in its boundaries as before 03.10.1990

(2) With Germany in its boundaries as after 03.10.1990

(3) (1990+1991)/2=100

(4) Calculated at current prices in ECU 1990 for EUR 12 and EUR 15

(5) Calculated at current prices in national currencies for Member States

(1) Avec l'Allemagne dans sa situation territoriale avant le 03.10.1990

(2) Avec l'Allemagne dans sa situation territoriale après le 03.10.1990

(3) (1990+1991)/2=100

(4) Calculés aux prix courants en ECU 1990 pour EUR 12 et EUR 15

(5) Calculés aux prix courants en monnaie nationale pour les Etats membres

A.0.4 SUBSIDIES

A.0.4 SUBVENTIONS

	1980	1981	1982	1983	1984	1985	1986	1987	1988	1989	1990	1991	1992	1993	1994
AT CURRENT PRICES AND EXCHANGE RATES															
							MIO ECU								
AUX PRIX ET TAUX DE CHANGE COURANTS															
B	132	143	129	157	152	178	173	191	208	229	337	233	208	314	353
DK	62	89	100	125	110	106	95	89	86	66	67	62	112	509	640
D (1)	700	541	624	513	1336	1946	2285	2273	2703	2657	2938	2690	3446	.	.
D (2)	4368	3998	4726	5127	5448
GR	161	327	438	369	447	412	346	507	485	693	738	881	1016	1352	1437
E	99	224	216	258	200	203	149	302	563	805	999	1459	1778	3035	3618
F	619	1077	987	847	1025	1067	1398	1524	1576	1592	2058	1988	2725	5745	6804
IRL	78	100	119	136	209	254	225	225	280	278	499	439	533	529	844
I	1167	1351	1445	2096	2299	2195	1829	2535	2728	3146	2947	3430	3583	3884	3539
L	8	7	7	9	9	10	10	11	14	17	16	37	20	24	27
NL	87	83	122	156	141	110	114	99	138	204	156	210	213	234	297
A	77	91	100	108	115	125	170	225	252	272	326	372	610	566	726
P	12	16	29	21	23	97	97	91	112	235	236	332	383	321	517
FIN	333	412	521	531	599	655	650	664	758	1069	1149	1311	1186	919	935
S	28	51	56	42	75	59	65	118	120	207	709	522	514	421	287
UK	462	496	583	825	896	887	834	772	960	968	967	1322	1309	2617	2693
EUR 12 (1)	3587	4456	4800	5511	6847	7464	7555	8620	9854	10892	11959	13081	15325	.	.
EUR 12 (2)	13389	14390	16605	23690	26218
EUR 15 (1)	4024	5010	5476	6192	7635	8302	8441	9627	10985	12440	14144	15286	17636	.	.
EUR 15 (2)	15574	16594	18916	25596	28166
MIO PPS / SPA															
B	116	134	132	163	159	181	170	185	209	231	337	236	211	316	347
DK	50	72	82	99	88	83	73	67	65	52	52	50	88	407	509
D (1)	619	503	568	454	1207	1796	2017	1963	2399	2416	2685	2480	3116	.	.
D (2)	3992	3687	4273	4374	4607
GR	200	388	477	424	510	501	481	717	663	946	981	1158	1364	1826	1912
E	123	280	268	358	261	262	190	387	688	916	1098	1598	1898	3586	4459
F	564	996	940	815	985	1004	1290	1424	1512	1549	1999	2004	2689	5373	6339
IRL	81	100	112	125	194	231	206	217	273	273	515	475	587	599	935
I	1473	1672	1731	2338	2485	2393	1928	2639	2853	3200	2938	3384	3623	4321	4027
L	7	7	7	9	9	10	10	11	14	17	16	38	20	23	25
NL	76	76	108	138	128	102	104	91	131	200	155	210	210	221	278
A	93	112	115	118	124	134	172	223	255	279	337	378	574	515	649
P	23	29	52	41	44	181	175	168	203	410	384	507	536	480	779
FIN	340	383	465	478	491	529	547	560	606	803	874	1041	1003	938	876
S	23	42	49	39	63	48	55	103	100	165	571	392	366	362	245
UK	458	449	537	797	881	860	923	874	1006	1009	1051	1374	1450	2968	3033
EUR 12 (1)	3791	4705	5016	5761	6952	7605	7567	8744	10016	11217	12211	13514	15792	.	.
EUR 12 (2)	13518	14720	16950	24493	27250
EUR 15 (1)	4247	5242	5645	6396	7629	8317	8341	9629	10977	12464	13993	15325	17734	.	.
EUR 15 (2)	15300	16531	18892	26307	29020
AS PERCENTAGE OF FINAL AGRICULTURAL OUTPUT							%								
PART DANS LA PRODUCTION FINALE DE L'AGRICULTURE															
B	3.2	3.2	2.8	3.1	2.9	3.3	3.1	3.5	3.7	3.6	5.4	3.5	3.1	4.8	5.1
DK	1.4	1.7	1.7	2.1	1.6	1.6	1.4	1.4	1.3	1.0	1.0	0.9	1.7	7.9	10.0
D (1)	3.2	2.3	2.3	1.9	4.7	7.3	8.3	8.8	10.0	9.2	10.7	9.8	12.5	.	.
D (2)	13.2	12.0	14.3	16.2	17.4
GR	2.9	5.1	5.9	5.2	5.6	5.0	4.9	7.5	6.6	8.5	9.7	9.6	11.9	16.5	16.5
E	0.7	1.5	1.2	1.5	1.0	1.0	0.7	1.5	2.4	3.2	3.7	5.4	7.3	13.6	15.9
F	1.9	3.1	2.5	2.1	2.5	2.5	3.2	3.6	3.7	3.4	4.3	4.4	6.0	13.6	15.5
IRL	3.1	3.5	3.6	3.8	5.3	6.6	6.1	6.1	6.9	6.4	11.9	10.7	12.0	12.3	19.6
I	4.6	5.0	5.0	6.3	6.8	6.5	5.2	7.2	8.0	8.6	8.0	8.5	9.3	11.8	10.9
L	6.7	5.3	4.5	5.7	5.9	6.2	6.1	6.7	8.2	8.6	8.3	21.8	10.5	12.7	14.8
NL	0.9	0.8	1.0	1.2	1.0	0.8	0.8	0.7	1.0	1.3	1.0	1.3	1.3	1.5	1.8
A	2.7	3.1	2.9	3.0	3.0	3.3	4.3	5.4	6.0	6.4	7.2	8.0	13.5	12.1	15.1
P	0.5	0.6	1.0	0.8	0.8	3.1	3.0	2.8	3.6	6.6	6.2	8.5	10.8	10.3	15.4
FIN	12.5	13.4	12.9	12.9	13.2	14.0	14.1	16.2	17.9	21.5	22.7	29.7	34.3	29.4	28.6
S	0.8	1.3	1.3	1.1	1.6	1.3	1.5	2.7	2.7	4.2	15.7	13.2	13.8	12.8	8.0
UK	3.2	2.9	3.0	4.4	4.4	4.6	4.8	4.6	5.3	5.0	5.2	7.1	7.2	15.0	15.1
EUR 12 (1)	2.6	3.0	2.8	3.2	3.7	4.0	4.1	4.8	5.3	5.4	5.9	6.3	7.7	.	.
EUR 12 (2)	6.4	6.8	8.1	12.4	13.5
EUR 15 (1)	2.8	3.1	3.0	3.3	3.9	4.2	4.3	5.0	5.5	5.8	6.5	7.0	8.3	.	.
EUR 15 (2)	7.0	7.4	8.7	12.7	13.6

(1) With Germany in its boundaries as before 03.10.1990
(2) With Germany in its boundaries as after 03.10.1990

(1) Avec l'Allemagne dans sa situation territoriale avant le 03.10.1990
(2) Avec l'Allemagne dans sa situation territoriale après le 03.10.1990

A.0.5 TAXES LINKED TO PRODUCTION EXCLUDING VAT

A.0.5 IMPÔTS LIES A LA PRODUCTION A L'EXCLUSION DE LA TVA

	1980	1981	1982	1983	1984	1985	1986	1987	1988	1989	1990	1991	1992	1993	1994
AT CURRENT PRICES AND EXCHANGE RATES															
MIO ECU															
AUX PRIX ET TAUX DE CHANGE COURANTS															
B	12	21	22	22	29	67	93	110	100	111	97	86	75	67	51
DK	134	148	118	106	117	121	136	165	219	197	214	189	158	119	113
D (1)	344	361	439	425	466	606	578	689	679	606	601	603	492	:	:
D (2)	:	:	:	:	:	:	:	:	:	:	772	781	630	563	548
GR	92	106	129	115	134	134	124	187	165	118	141	191	224	285	253
E	33	32	30	47	48	50	51	82	90	137	150	155	164	108	103
F	1187	1279	1333	1486	1654	1688	1905	1782	2050	1791	2092	1675	1598	1243	1124
IRL	89	73	56	32	60	57	61	74	82	64	68	72	58	52	40
I	104	115	148	164	170	221	237	271	302	355	359	399	392	499	422
L	1	2	2	2	3	2	3	3	5	3	4	8	1	1	1
NL	185	241	283	294	331	378	432	379	426	512	443	448	459	521	502
A	49	52	44	62	19	53	36	73	77	99	117	139	115	170	126
P	20	24	32	25	38	35	21	17	15	10	9	6	6	6	6
FIN	8	10	13	55	62	61	57	37	30	33	69	65	61	33	26
S	5	5	14	29	47	63	71	83	79	99	87	91	68	28	12
UK	106	172	188	184	214	207	246	285	347	345	262	313	190	97	123
EUR 12 (1)	2308	2575	2781	2902	3263	3567	3884	4042	4480	4251	4441	4145	3818	:	:
EUR 12 (2)	:	:	:	:	:	:	:	:	:	:	4613	4323	3955	3559	3285
EUR 15 (1)	2369	2642	2853	3048	3392	3744	4048	4235	4667	4482	4715	4440	4061	:	:
EUR 15 (2)	:	:	:	:	:	:	:	:	:	:	4886	4617	4198	3790	3448
MIO PPS / SPA															
B	11	20	22	23	30	68	91	107	101	111	97	87	77	68	50
DK	107	120	96	85	94	95	105	124	167	153	165	153	124	95	90
D (1)	304	335	400	376	421	559	510	595	602	551	549	556	445	:	:
D (2)	:	:	:	:	:	:	:	:	:	:	706	720	569	480	464
GR	114	126	141	132	153	163	172	264	225	161	188	251	300	384	336
E	41	39	38	65	63	65	65	105	110	156	165	170	175	127	127
F	1081	1183	1270	1429	1590	1588	1758	1666	1966	1743	2032	1689	1576	1163	1047
IRL	93	73	53	30	55	52	55	71	80	63	70	78	64	59	44
I	131	142	178	183	184	241	249	282	316	361	358	394	397	555	480
L	1	2	2	2	3	2	3	2	5	3	4	8	1	1	1
NL	161	220	249	259	300	351	395	347	402	502	440	446	452	492	469
A	59	64	51	68	20	58	36	73	78	102	121	141	108	154	112
P	39	43	58	49	73	66	38	31	27	18	15	9	9	8	9
FIN	8	9	12	49	51	49	48	31	24	25	53	52	52	33	24
S	4	4	12	26	40	51	60	72	67	79	70	68	48	24	10
UK	105	156	173	177	211	201	272	323	364	360	284	325	211	110	138
EUR 12 (1)	2191	2460	2680	2810	3176	3452	3713	3916	4365	4183	4369	4167	3831	:	:
EUR 12 (2)	:	:	:	:	:	:	:	:	:	:	4525	4330	3955	3542	3255
EUR 15 (1)	2262	2537	2755	2954	3287	3611	3857	4091	4534	4388	4612	4427	4039	:	:
EUR 15 (2)	:	:	:	:	:	:	:	:	:	:	4769	4591	4163	3754	3402
AS PERCENTAGE OF FINAL AGRICULTURAL OUTPUT															
%															
PART DANS LA PRODUCTION FINALE DE L'AGRICULTURE															
B	0.3	0.5	0.5	0.4	0.5	1.2	1.7	2.0	1.8	1.7	1.6	1.3	1.1	1.0	0.7
DK	3.0	2.9	2.0	1.8	1.7	1.8	2.0	2.7	3.4	2.9	3.1	2.8	2.4	1.8	1.8
D (1)	1.6	1.6	1.6	1.6	1.6	2.3	2.1	2.7	2.5	2.1	2.2	2.2	1.8	:	:
D (2)	:	:	:	:	:	:	:	:	:	:	2.3	2.3	1.9	1.8	1.7
GR	1.7	1.7	1.7	1.6	1.7	1.6	1.7	2.8	2.2	1.5	1.9	2.1	2.6	3.5	2.9
E	0.2	0.2	0.2	0.3	0.2	0.2	0.2	0.4	0.4	0.5	0.6	0.6	0.7	0.5	0.5
F	3.7	3.7	3.4	3.7	4.0	3.9	4.4	4.2	4.8	3.8	4.3	3.7	3.5	3.0	2.6
IRL	3.5	2.5	1.7	0.9	1.5	1.5	1.6	2.0	2.0	1.5	1.6	1.8	1.3	1.2	0.9
I	0.4	0.4	0.5	0.5	0.5	0.7	0.7	0.8	0.9	1.0	1.0	1.0	1.0	1.5	1.3
L	1.1	1.3	1.1	1.2	1.7	1.4	1.9	1.5	2.9	1.8	2.2	4.8	0.4	0.4	0.4
NL	2.0	2.3	2.3	2.3	2.4	2.7	3.0	2.7	2.9	3.2	2.8	2.8	2.8	3.3	3.0
A	1.7	1.7	1.3	1.7	0.5	1.4	0.9	1.8	1.9	2.3	2.6	3.0	2.5	3.6	2.6
P	0.9	0.9	1.1	0.9	1.3	1.1	0.7	0.5	0.5	0.3	0.2	0.2	0.2	0.2	0.2
FIN	0.3	0.3	0.3	1.3	1.4	1.3	1.2	0.9	0.7	0.7	1.4	1.5	1.8	1.0	0.8
S	0.1	0.1	0.3	0.7	1.0	1.4	1.6	1.9	1.8	2.0	1.9	2.3	1.8	0.9	0.3
UK	0.7	1.0	1.0	1.0	1.1	1.1	1.4	1.7	1.9	1.8	1.4	1.7	1.0	0.6	0.7
EUR 12 (1)	1.7	1.7	1.6	1.7	1.8	1.9	2.1	2.2	2.4	2.1	2.2	2.0	1.9	:	:
EUR 12 (2)	:	:	:	:	:	:	:	:	:	:	2.2	2.0	1.9	1.9	1.7
EUR 15 (1)	1.6	1.7	1.6	1.6	1.7	1.9	2.1	2.2	2.3	2.1	2.2	2.0	1.9	:	:
EUR 15 (2)	:	:	:	:	:	:	:	:	:	:	2.2	2.1	1.9	1.9	1.7

(1) With Germany in its boundaries as before 03.10.1990

(2) With Germany in its boundaries as after 03.10.1990

(1) Avec l'Allemagne dans sa situation territoriale avant le 03.10.1990

(2) Avec l'Allemagne dans sa situation territoriale après le 03.10.1990

A.0.11 GROSS FIXED CAPITAL FORMATION

A.0.11 FORMATION BRUTE DE CAPITAL FIXE

	1980	1981	1982	1983	1984	1985	1986	1987	1988	1989	1990	1991	1992	1993	1994
--	------	------	------	------	------	------	------	------	------	------	------	------	------	------	------

AT CURRENT PRICES AND EXCHANGE RATES

MIO ECU

AUX PRIX ET TAUX DE CHANGE COURANTS

B	361	280	327	357	370	377	400	444	428	456	539	403	449	416	435
DK	623	421	405	445	517	725	765	621	569	689	809	664	722	569	559
D (1)	3516	3259	3810	4585	4056	4198	4241	4132	4559	5068	5555	5795	5727	:	:
D (2)	:	:	:	:	:	:	:	:	:	:	5911	5847	6219	5655	5681
GR	621	667	730	711	795	899	559	451	513	581	576	542	720	608	595
E	2247	2358	2861	2862	2546	2550	2499	:	:	:	:	:	:	:	:
F	3151	3248	3618	3733	3380	3580	3320	3272	3712	4599	4687	4520	4156	4033	4635
IRL	364	501	463	380	387	383	302	336	507	611	679	534	591	425	511
I	5314	5656	5907	6430	7062	7424	7769	7953	9352	9765	9430	9603	9159	7755	8035
L	31	34	40	47	35	36	31	37	42	53	60	57	56	48	:
NL	1239	1016	1182	1376	1339	1491	2008	1521	1777	2143	2327	2341	2260	2069	2041
A	:	:	:	:	:	:	:	:	:	:	:	:	:	:	:
P	199	245	214	188	205	221	272	311	327	376	431	448	453	403	594
FIN	653	716	895	923	954	999	900	816	894	1072	1046	750	392	311	338
S	474	509	542	558	645	535	457	502	618	701	592	518	523	401	:
UK	1718	1776	2216	2317	2229	2178	1554	1336	1736	1733	1635	1328	1520	1522	1548
EUR 12 (1)	19386	19460	21775	23430	22921	24060	23721	:	:	:	:	:	:	:	:
EUR 12 (2)	:	:	:	:	:	:	:	:	:	:	:	:	:	:	:
EUR 15 (1)	:	:	:	:	:	:	:	:	:	:	:	:	:	:	:
EUR 15 (2)	:	:	:	:	:	:	:	:	:	:	:	:	:	:	:

MIO PPS / SPA

B	317	262	336	371	386	384	395	431	429	459	539	409	457	418	427
DK	500	341	331	354	412	571	589	465	432	535	626	539	570	455	444
D (1)	3109	3026	3469	4061	3665	3873	3743	3568	4045	4607	5077	5344	5178	:	:
D (2)	:	:	:	:	:	:	:	:	:	:	5403	5392	5623	4825	4804
GR	774	790	795	816	907	1093	775	637	701	793	766	713	967	821	792
E	2792	2943	3559	3968	3317	3298	3197	:	:	:	:	:	:	:	:
F	2872	3004	3447	3590	3249	3368	3064	3059	3560	4474	4553	4101	3772	4318	:
IRL	380	500	433	350	359	350	276	325	494	600	701	579	651	481	567
I	6706	6997	7077	7174	7634	8095	8188	8279	9780	9932	9399	9475	9262	8627	9143
L	28	32	40	47	35	36	31	36	42	53	59	57	55	45	:
NL	1080	928	1038	1210	1216	1385	1839	1394	1677	2101	2310	2331	2226	1954	1908
A	:	:	:	:	:	:	:	:	:	:	:	:	:	:	:
P	385	436	390	365	396	413	492	572	592	655	699	685	633	602	894
FIN	668	667	799	830	781	807	757	688	714	805	796	595	332	317	317
S	403	416	474	511	545	438	386	436	518	558	477	389	371	344	:
UK	1705	1605	2044	2239	2193	2112	1718	1512	1820	1807	1777	1380	1684	1726	1743
EUR 12 (1)	20648	20866	22960	24545	23769	24977	24308	:	:	:	:	:	:	:	:
EUR 12 (2)	:	:	:	:	:	:	:	:	:	:	:	:	:	:	:
EUR 15 (1)	:	:	:	:	:	:	:	:	:	:	:	:	:	:	:
EUR 15 (2)	:	:	:	:	:	:	:	:	:	:	:	:	:	:	:

INVESTMENT RATE = GFCF/GVAMP

%

TAUX D'INVESTISSEMENT = FBCF/VABPM

B	22.3	15.7	18.0	17.7	18.2	18.5	19.4	22.5	20.6	17.1	21.6	16.1	18.6	17.1	16.1
DK	44.4	25.2	19.4	23.5	20.1	29.7	29.3	29.5	26.5	26.1	31.4	27.2	30.9	23.1	20.5
D (1)	55.0	49.0	43.6	61.7	46.8	52.6	44.1	52.3	46.7	44.5	54.9	61.3	56.8	:	:
D (2)	:	:	:	:	:	:	:	:	:	:	43.9	46.1	47.0	48.1	48.9
GR	15.2	13.6	12.5	13.5	13.1	14.4	10.4	8.8	9.1	8.9	9.7	7.3	10.7	9.2	8.2
E	26.7	31.8	31.9	34.4	26.2	25.2	26.2	:	:	:	:	:	:	:	:
F	21.5	20.3	18.7	20.5	18.3	18.6	16.9	16.9	20.0	21.2	20.5	21.4	19.4	19.0	19.6
IRL	32.5	39.6	29.5	21.9	19.2	20.5	17.5	17.2	22.0	25.3	27.9	24.0	22.5	16.6	19.0
I	33.2	34.5	34.0	30.7	34.9	36.8	37.8	37.6	47.3	45.8	45.6	40.3	41.1	41.1	44.0
L	50.4	49.8	43.1	57.8	42.1	40.9	34.1	41.1	45.5	48.5	58.0	63.4	60.9	50.7	:
NL	36.7	23.9	23.6	27.1	24.0	27.7	33.2	30.0	33.9	33.9	36.8	36.3	37.3	38.7	31.5
A	:	:	:	:	:	:	:	:	:	:	:	:	:	:	:
P	16.3	18.9	14.4	14.4	14.4	14.5	17.4	19.4	23.7	22.2	23.2	23.0	24.9	27.5	32.5
FIN	53.6	56.8	46.6	47.7	43.5	45.4	39.7	48.1	46.2	40.2	37.0	29.4	20.3	18.9	19.6
S	44.0	38.5	37.4	45.4	44.6	43.6	39.2	35.8	52.9	50.5	35.1	46.7	53.6	43.0	:
UK	33.6	27.7	30.4	35.6	28.0	32.6	24.9	21.8	28.2	24.4	23.0	18.7	20.7	18.9	18.4
EUR 12 (1)	30.6	28.6	27.4	29.8	27.0	28.7	27.9	:	:	:	:	:	:	:	:
EUR 12 (2)	:	:	:	:	:	:	:	:	:	:	:	:	:	:	:
EUR 15 (1)	:	:	:	:	:	:	:	:	:	:	:	:	:	:	:
EUR 15 (2)	:	:	:	:	:	:	:	:	:	:	:	:	:	:	:

(1) With Germany in its boundaries as before 03.10.1990
(2) With Germany in its boundaries as after 03.10.1990

(1) Avec l'Allemagne dans sa situation territoriale avant le 03.10.1990
(2) Avec l'Allemagne dans sa situation territoriale après le 03.10.1990

A.1 PRODUCTION, ORIGIN OF INCOME AND FIXED CAPITAL FORMATION

A.1.0.0 EUR 15 (1)

		1989	1990	1991	1992	1993	1994
		AT CURRENT PRICES AND CURRENT EXCHANGE RATES				AUX PRIX ET TAUX DE CHANGE COURANTS	
		MIO ECU					
01	Cereals excluding rice	24 533	23 732	25 334	22 207	:	:
01.1	Wheat and spelt	13 608	13 400	14 467	12 601	:	:
01.2	Rye and maslin	650	640	496	416	:	:
01.3	Barley	5 255	5 053	5 449	4 105	:	:
01.4	Oats and summer cereal mixtures	639	695	576	388	:	:
01.5	Maize (grain)	4 210	3 795	4 153	4 489	:	:
01.6	Other	172	151	193	209	:	:
02	Rice	726	762	792	778	:	:
03	Pulses	1 463	1 478	1 349	1 352	:	:
04	Root crops	10 064	9 940	10 242	9 223	:	:
04.1	Potatoes	4 906	4 816	5 429	4 094	:	:
04.2	Sugar beet	5 132	5 096	4 781	5 101	:	:
04.3	Other	26	29	33	29	:	:
05	Industrial crops	7 489	7 405	7 020	4 528	:	:
05.1	Oil seeds and oleaginous fruit (except olives)	4 910	4 976	4 304	1 919	:	:
05.2	Fibre plants	1 008	886	1 042	1 072	:	:
05.3	Tobacco	1 241	1 212	1 345	1 280	:	:
05.4	Hops	148	161	166	134	:	:
05.5	Other	181	170	162	123	:	:
06	Fresh vegetables	17 934	19 984	20 917	19 789	:	:
07	Fresh fruit	9 116	9 605	10 015	9 621	:	:
08	Citrus fruit	2 296	2 508	2 837	2 837	:	:
09	Tropical fruit (excluding nuts)	354	711	616	627	:	:
10	Grapes	959	917	981	895	:	:
11	Grape must and wine	11 856	13 001	11 077	11 893	:	:
12	Olives	395	299	467	357	:	:
13	Olive oil	3 196	2 309	5 163	3 396	:	:
14	Other crops and crop products	12 911	13 309	13 844	14 242	:	:
14.1	Fodder plants	540	553	556	617	:	:
14.2	Nursery plants	2 151	2 294	2 413	2 532	:	:
14.3	Vegetable materials used primarily for plaiting	4	4	4	2	:	:
14.4	Flowers and ornamental plants	7 995	8 398	8 683	8 941	:	:
14.5	Seeds	1 317	1 266	1 243	1 228	:	:
14.6	Other	904	794	948	925	:	:
15	FINAL CROP OUTPUT (1to14)	103 303	105 972	110 663	101 239	:	:
16	Animals	66 942	65 608	64 983	67 430	:	:
16.1	Cattle (including calves)	27 567	26 602	24 941	25 667	:	:
16.2	Pigs	23 663	22 899	23 793	25 368	:	:
16.3	Equines	625	624	535	508	:	:
16.4	Sheep and goats	4 117	4 066	3 728	3 877	:	:
16.5	Poultry	8 954	9 283	9 805	9 872	:	:
16.6	Other	2 028	2 169	2 238	2 169	:	:
17	Animal products	45 559	44 563	42 832	42 281	:	:
17.1	Milk	38 906	38 156	36 483	36 328	:	:
17.2	Eggs	5 529	5 597	5 586	5 152	:	:
17.3	Wool	197	150	117	111	:	:
17.4	Other	926	660	647	690	:	:
18	FINAL ANIMAL OUTPUT (16 + 17)	112 501	110 171	107 815	109 712	:	:
19	New plantations (contract work)	121	451	431	176	:	:
20	Adjustment	355	359	399	392	:	:
21	FINAL AGRICULTURAL OUTPUT (15 + 18 + 19 + 20)	216 279	216 953	219 309	212 033	:	:

(1) With Germany in its boundaries as before 03.10.1990

A.1 PRODUCTION, FORMATION DE REVENU ET FORMATION DE CAPITAL FIXE

A.1.0.0 EUR15 (1)

1989	1990	1991	1992	1993	1994		
AT 1990 PRICES AND 1990 EXCHANGE RATES						AUX PRIX ET TAUX DE CHANGE DE 1990	
MIO ECU							
:	:	:	:	:	:	Céréales sans riz	01
:	:	:	:	:	:	Blé et épeautre	01.1
:	:	:	:	:	:	Seigle et méteil	01.2
:	:	:	:	:	:	Orge	01.3
:	:	:	:	:	:	Avoine et céréales d'été	01.4
:	:	:	:	:	:	Maïs (grain)	01.5
:	:	:	:	:	:	Autres	01.6
:	:	:	:	:	:	Riz	02
:	:	:	:	:	:	Légumes secs	03
:	:	:	:	:	:	Plantes sarclées	04
:	:	:	:	:	:	Pommes de terre	04.1
:	:	:	:	:	:	Betteraves sucrières	04.2
:	:	:	:	:	:	Autres	04.3
:	:	:	:	:	:	Plantes industrielles	05
:	:	:	:	:	:	Graines et fruits oléagineux (sauf olives)	05.1
:	:	:	:	:	:	Plantes textiles	05.2
:	:	:	:	:	:	Tabac	05.3
:	:	:	:	:	:	Houblon	05.4
:	:	:	:	:	:	Autres	05.5
:	:	:	:	:	:	Légumes frais	06
:	:	:	:	:	:	Fruits frais	07
:	:	:	:	:	:	Agrumes	08
:	:	:	:	:	:	Fruits tropicaux (sans les fruits à coques)	09
:	:	:	:	:	:	Raisins	10
:	:	:	:	:	:	Moût de raisins et vin	11
:	:	:	:	:	:	Olives	12
:	:	:	:	:	:	Huile d'olive	13
:	:	:	:	:	:	Autres produits végétaux	14
:	:	:	:	:	:	Plantes fourragères	14.1
:	:	:	:	:	:	Plants de pépinières	14.2
:	:	:	:	:	:	Matières à tresser	14.3
:	:	:	:	:	:	Fleurs et plantes ornementales	14.4
:	:	:	:	:	:	Semences	14.5
:	:	:	:	:	:	Autres	14.6
:	:	:	:	:	:	PRODUCTION VEGETALE FINALE (1 à 14)	15
:	:	:	:	:	:	Animaux	16
:	:	:	:	:	:	Bovins (y compris veaux)	16.1
:	:	:	:	:	:	Porcs	16.2
:	:	:	:	:	:	Equidés	16.3
:	:	:	:	:	:	Ovins et caprins	16.4
:	:	:	:	:	:	Volailles	16.5
:	:	:	:	:	:	Autres	16.6
:	:	:	:	:	:	Produits animaux	17
:	:	:	:	:	:	Lait	17.1
:	:	:	:	:	:	Oeufs	17.2
:	:	:	:	:	:	Laine	17.3
:	:	:	:	:	:	Autres	17.4
:	:	:	:	:	:	PRODUCTION ANIMALE FINALE (16 + 17)	18
:	:	:	:	:	:	Plantations nouvelles (travaux agricoles à façon)	19
:	:	:	:	:	:	Ajustement	20
:	:	:	:	:	:	PRODUCTION FINALE DE L'AGRICULTURE (15 + 18 + 19 + 20)	21

(1) Avec l'Allemagne dans sa situation territoriale avant le 03.10.1990

A.1 PRODUCTION, ORIGIN OF INCOME AND FIXED CAPITAL FORMATION

A.1.0.0 EUR 15 (1)

CONTINUED/SUITE

		1989	1990	1991	1992	1993	1994
		AT CURRENT PRICES AND AUX PRIX ET TAUX CURRENT EXCHANGE RATES DE CHANGE COURANTS					
		MIO ECU					
21	FINAL AGRICULTURAL OUTPUT (15 + 18 + 19 + 20)	216 279	216 953	219 309	212 033	:	:
22.1	Seeds and plants	:	:	:	:	:	:
22.2	Livestock and animal products	:	:	:	:	:	:
22.3	Energy ; lubricants	:	:	:	:	:	:
22.4	Fertilizers and soil improvers	:	:	:	:	:	:
22.5	Plant protection products	:	:	:	:	:	:
22.6	Pharmaceutical products	:	:	:	:	:	:
22.7	Feedingstuffs	:	:	:	:	:	:
22.8	Material ; small tools ; maintenance and repair	:	:	:	:	:	:
22.9	Services	:	:	:	:	:	:
22.10	Other	:	:	:	:	:	:
22.11	VAT under-compensation	:	:	:	:	:	:
22.12	I.C. adjustment	:	:	:	:	:	:
22	TOTAL INTERMEDIATE CONSUMPTION	93 304	93 367	94 322	93 649	:	:
23	GROSS VALUE ADDED AT MARKET PRICES (21-22)	122 975	123 586	124 987	118 384	:	:
24	Subsidies	12 440	14 144	15 286	17 636	:	:
24.1	Subsidies linked to crop production	:	:	:	:	:	:
24.2	Subsidies linked to animal production	:	:	:	:	:	:
24.3	Other subsidies linked to production	:	:	:	:	:	:
25	Taxes linked to production excluding VAT	4 482	4 715	4 440	4 061	:	:
25.1	Taxes linked to crop production	:	:	:	:	:	:
25.2	Taxes linked to animal production	:	:	:	:	:	:
25.3	Other taxes linked to production	:	:	:	:	:	:
26	VAT over-compensation	:	:	:	:	:	:
27	GROSS VALUE ADDED AT FACTOR COST (23 + 24-25 + 26)	130 933	133 015	135 834	131 959	:	:
28	Depreciation	28 234	29 742	30 970	31 257	:	:
28.1	Equipment	:	:	:	:	:	:
28.2	Construction	:	:	:	:	:	:
29	NET VALUE ADDED AT FACTOR COST (27-28)	102 699	103 273	104 864	100 703	:	:
30	Compensation of employees	:	:	:	:	:	:
31	NET OPERATING SURPLUS (29-30)	:	:	:	:	:	:
32	Rent and other payments in cash or in kind	:	:	:	:	:	:
33	Interest	:	:	:	:	:	:
34	NET INCOME FROM AGR. ACTIVITY OF TOTAL LABOUR (29-32-33)	:	:	:	:	:	:
35	NET INCOME FROM AGR. ACTIVITY OF FAMILY LABOUR (29-30-32-33)	:	:	:	:	:	:
36.1	New plantations	:	:	:	:	:	:
36.2	Livestock capital	:	:	:	:	:	:
36.3	Machinery and other equipment	:	:	:	:	:	:
36.4	Transport equipment	:	:	:	:	:	:
36.5	Farm buildings	:	:	:	:	:	:
36.6	Other constructions with the exception of soil improvements	:	:	:	:	:	:
36.7	Soil improvements	:	:	:	:	:	:
36.8	Net purchases of existing reproducible fixed capital goods	:	:	:	:	:	:
36.9	Other goods of gross fixed capital formation	:	:	:	:	:	:
36.10	VAT under-compensation	:	:	:	:	:	:
36.11	G.F.C.F. adjustment	:	:	:	:	:	:
36	GROSS FIXED CAPITAL FORMATION (excluding deductible VAT)	:	:	:	:	:	:
28	Depreciation	28 234	29 742	30 970	31 257	:	:
37	NET FIXED CAPITAL FORMATION (excluding deductible VAT) (36-28)	:	:	:	:	:	:

(1) With Germany in its boundaries as before 03.10.1990

A.1 PRODUCTION, FORMATION DE REVENU ET FORMATION DE CAPITAL FIXE

A.1.0.0 EUR15 (1)

CONTINUED/SUITE

1989	1990	1991	1992	1993	1994		
AT 1990 PRICES AND 1990 EXCHANGE RATES						AUX PRIX ET TAUX DE CHANGE DE 1990	
MIO ECU							
:	:	:	:	:	:	PRODUCTION FINALE DE L'AGRICULTURE	21
						(15 + 18 + 19 + 20)	
:	:	:	:	:	:	Semences et plants	22.1
:	:	:	:	:	:	Bétail et produits animaux	22.2
:	:	:	:	:	:	Energie ; lubrifiants	22.3
:	:	:	:	:	:	Engrais et amendements	22.4
:	:	:	:	:	:	Produits de protection de culture	22.5
:	:	:	:	:	:	Produits pharmaceutiques	22.6
:	:	:	:	:	:	Aliments pour animaux	22.7
:	:	:	:	:	:	Matériel ; petit outillage ; entretien et réparation	22.8
:	:	:	:	:	:	Services	22.9
:	:	:	:	:	:	Autres	22.10
:	:	:	:	:	:	Sous-compensation TVA	22.11
:	:	:	:	:	:	Ajustement C.I.	22.12
:	:	:	:	:	:	CONSOMMATION INTERMEDIAIRE TOTALE	22
:	:	:	:	:	:	VALEUR AJOUTEE BRUTE AUX PRIX DU MARCHE	23
						(21-22)	
						Subventions	24
						Subventions liées à la production végétale	24.1
						Subventions liées à la production animale	24.2
						Autres subventions liées à la production	24.3
						Impôts liés à la production à l'exclusion de la TVA	25
						Impôts liés à la production végétale	25.1
						Impôts liés à la production animale	25.2
						Autres impôts liés à la production	25.3
						Surcompensation TVA	26
						VALEUR AJOUTEE BRUTE AU COUT DES FACTEURS	27
						(23 + 24-25 + 26)	
						Amortissements	28
						Equipement	28.1
						Constructions	28.2
						VALEUR AJOUTEE NETTE AU COUT DES FACTEURS	29
						(27-28)	
						Remunération des salariés	30
						EXCEDENT NET D'EXPLOITATION	31
						(29-30)	
						Fermages et autres prestations en espèces et en nature	32
						Intérêts	33
						REVENU NET DE L'ACTIVITE AGRICOLE TOTALE	34
						(29-32-33)	
						REVENU NET DE L'ACTIVITE AGRICOLE FAMILIALE	35
						(29-30-32-33)	
:	:	:	:	:	:	Plantations nouvelles	36.1
:	:	:	:	:	:	Capital bétail	36.2
:	:	:	:	:	:	Machines et autres biens d'équipement	36.3
:	:	:	:	:	:	Matériel de transport	36.4
:	:	:	:	:	:	Bâtiments d'exploitation	36.5
:	:	:	:	:	:	Autres ouvrages à l'exception de l'amélioration des terres	36.6
:	:	:	:	:	:	Amélioration des terres	36.7
:	:	:	:	:	:	Acquisitions nettes de biens existants reproductibles de c.f.	36.8
:	:	:	:	:	:	Autres biens de formation brute de capital fixe	36.9
:	:	:	:	:	:	Sous-compensation TVA	36.10
:	:	:	:	:	:	Ajustement FBCF	36.11
:	:	:	:	:	:	FORMATION BRUTE DE CAPITAL FIXE	36
						(hors TVA déductible)	
:	:	:	:	:	:	Amortissements	28
:	:	:	:	:	:	FORMATION NETTE DE CAPITAL FIXE	37
						(hors TVA déductible) (36-28)	

(1) Avec l'Allemagne dans sa situation territoriale avant le 03.10.1990

A.1 PRODUCTION, ORIGIN OF INCOME AND FIXED CAPITAL FORMATION

A.1.0.1 EUR 15 (1)

		1989	1990 (2)	1991	1992	1993	1994
		AT CURRENT PRICES AND CURRENT EXCHANGE RATES		AUX PRIX ET TAUX DE CHANGE COURANTS			
		MIO ECU					
01	Cereals excluding rice	:	24 833	26 703	23 314	19 909	17 844
01.1	Wheat and spelt	:	13 826	15 028	13 223	10 838	9 968
01.2	Rye and maslin	:	793	658	499	506	501
01.3	Barley	:	5 554	6 071	4 480	4 114	3 484
01.4	Oats and summer cereal mixtures	:	700	581	391	493	405
01.5	Maize (grain)	:	3 806	4 167	4 502	3 753	3 322
01.6	Other	:	153	198	220	205	164
02	Rice	:	762	792	778	701	803
03	Pulses	:	1 481	1 354	1 358	954	874
04	Root crops	:	10 349	10 640	9 646	9 636	11 139
04.1	Potatoes	:	4 896	5 530	4 216	4 260	6 114
04.2	Sugar beet	:	5 424	5 078	5 401	5 355	5 006
04.3	Other	:	29	33	29	22	20
05	Industrial crops	:	7 710	7 337	4 698	4 842	5 273
05.1	Oil seeds and oleaginous fruit (except olives)	:	5 250	4 605	2 073	2 352	2 580
05.2	Fibre plants	:	886	1 042	1 072	1 175	1 419
05.3	Tobacco	:	1 217	1 352	1 289	1 040	1 002
05.4	Hops	:	187	177	141	155	142
05.5	Other	:	170	162	123	121	130
06	Fresh vegetables	:	20 148	21 097	19 905	18 169	19 280
07	Fresh fruit	:	9 838	10 227	9 915	8 505	9 264
08	Citrus fruit	:	2 508	2 837	2 837	2 328	2 622
09	Tropical fruit (excluding nuts)	:	711	616	627	410	347
10	Grapes	:	917	981	895	753	769
11	Grape must and wine	:	13 003	11 079	11 897	9 589	10 518
12	Olives	:	299	467	357	366	426
13	Olive oil	:	2 309	5 163	3 396	3 256	3 243
14	Other crops and crop products	:	13 552	14 106	14 454	14 754	15 332
14.1	Fodder plants	:	553	556	617	637	625
14.2	Nursery plants	:	2 348	2 455	2 539	2 642	2 760
14.3	Vegetable materials used primarily for plaiting	:	4	4	2	3	3
14.4	Flowers and ornamental plants	:	8 576	8 863	9 110	9 303	9 633
14.5	Seeds	:	1 277	1 285	1 263	1 266	1 359
14.6	Other	:	794	948	925	922	921
15	FINAL CROP OUTPUT (1to14)	:	108 432	113 411	103 571	94 182	97 741
16	Animals	:	66 948	66 283	68 936	63 493	64 280
16.1	Cattle (including calves)	:	26 999	25 286	26 193	25 940	26 242
16.2	Pigs	:	23 715	24 604	26 176	21 317	21 700
16.3	Equines	:	624	549	508	508	455
16.4	Sheep and goats	:	4 072	3 737	3 899	3 789	3 888
16.5	Poultry	:	9 374	9 893	9 991	9 862	9 977
16.6	Other	:	2 199	2 273	2 200	2 081	2 042
17	Animal products	:	46 364	44 549	43 984	43 865	43 938
17.1	Milk	:	39 677	37 922	37 788	37 736	37 846
17.2	Eggs	:	5 853	5 843	5 385	5 245	5 212
17.3	Wool	:	152	118	113	97	110
17.4	Other	:	682	665	698	784	768
18	FINAL ANIMAL OUTPUT (16 + 17)	:	113 312	110 831	112 921	107 358	108 219
19	New plantations (contract work)	:	451	443	181	125	77
20	Adjustment	:	0	0	0	0	0
21	FINAL AGRICULTURAL OUTPUT (15 + 18 + 19 + 20)	:	222 554	225 084	217 579	202 164	206 476

(1) With Germany in its boundaries as after 03.10.1990

(2) Data for Germany are estimated by Eurostat

A.1 PRODUCTION, FORMATION DE REVENU ET FORMATION DE CAPITAL FIXE

A.1.0.1 EUR15 (1)

1989	1990 (2)	1991	1992	1993	1994		
AT 1990 PRICES AND 1990 EXCHANGE RATES						AUX PRIX ET TAUX DE CHANGE DE 1990	
MIO ECU							
:	:	:	:	:	:	Céréales sans riz	01
:	:	:	:	:	:	Blé et épeautre	01.1
:	:	:	:	:	:	Seigle et méteil	01.2
:	:	:	:	:	:	Orge	01.3
:	:	:	:	:	:	Avoine et céréales d'été	01.4
:	:	:	:	:	:	Maïs (grain)	01.5
:	:	:	:	:	:	Autres	01.6
:	:	:	:	:	:	Riz	02
:	:	:	:	:	:	Légumes secs	03
:	:	:	:	:	:	Plantes sarclées	04
:	:	:	:	:	:	Pommes de terre	04.1
:	:	:	:	:	:	Betteraves sucrières	04.2
:	:	:	:	:	:	Autres	04.3
:	:	:	:	:	:	Plantes industrielles	05
:	:	:	:	:	:	Graines et fruits oléagineux (sauf olives)	05.1
:	:	:	:	:	:	Plantes textiles	05.2
:	:	:	:	:	:	Tabac	05.3
:	:	:	:	:	:	Houblon	05.4
:	:	:	:	:	:	Autres	05.5
:	:	:	:	:	:	Légumes frais	06
:	:	:	:	:	:	Fruits frais	07
:	:	:	:	:	:	Agrumes	08
:	:	:	:	:	:	Fruits tropicaux (sans les fruits à coques)	09
:	:	:	:	:	:	Raisins	10
:	:	:	:	:	:	Moût de raisins et vin	11
:	:	:	:	:	:	Olives	12
:	:	:	:	:	:	Huile d'olive	13
:	:	:	:	:	:	Autres produits végétaux	14
:	:	:	:	:	:	Plantes fourragères	14.1
:	:	:	:	:	:	Plants de pépinières	14.2
:	:	:	:	:	:	Matières à tresser	14.3
:	:	:	:	:	:	Fleurs et plantes ornementales	14.4
:	:	:	:	:	:	Semences	14.5
:	:	:	:	:	:	Autres	14.6
:	:	:	:	:	:	PRODUCTION VEGETALE FINALE (1 à 14)	15
:	:	:	:	:	:	Animaux	16
:	:	:	:	:	:	Bovins (y compris veaux)	16.1
:	:	:	:	:	:	Porcs	16.2
:	:	:	:	:	:	Equidés	16.3
:	:	:	:	:	:	Ovins et caprins	16.4
:	:	:	:	:	:	Volailles	16.5
:	:	:	:	:	:	Autres	16.6
:	:	:	:	:	:	Produits animaux	17
:	:	:	:	:	:	Lait	17.1
:	:	:	:	:	:	Oeufs	17.2
:	:	:	:	:	:	Laine	17.3
:	:	:	:	:	:	Autres	17.4
:	:	:	:	:	:	PRODUCTION ANIMALE FINALE (16 + 17)	18
:	:	:	:	:	:	Plantations nouvelles (travaux agricoles à façon)	19
:	:	:	:	:	:	Ajustement	20
:	:	:	:	:	:	PRODUCTION FINALE DE L'AGRICULTURE (15 + 18 + 19 + 20)	21

(1) Avec l'Allemagne dans sa situation territoriale après le 03.10.1990

(2) Les données pour l'Allemagne sont des estimations d'Eurostat

A.1 PRODUCTION, ORIGIN OF INCOME AND FIXED CAPITAL FORMATION

A.1.0.1 EUR 15 (1)

CONTINUED/SUITE

	1989	1990 (2)	1991	1992	1993	1994
	AT CURRENT PRICES AND CURRENT EXCHANGE RATES					
	AUX PRIX ET TAUX DE CHANGE COURANTS					
	MIO ECU					
21 FINAL AGRICULTURAL OUTPUT (15 + 18 + 19 + 20)	:	222 554	225 084	217 579	202 164	206 476
22.1 Seeds and plants	:	:	:	:	:	:
22.2 Livestock and animal products	:	:	:	:	:	:
22.3 Energy ; lubricants	:	:	:	:	:	:
22.4 Fertilizers and soil improvers	:	:	:	:	:	:
22.5 Plant protection products	:	:	:	:	:	:
22.6 Pharmaceutical products	:	:	:	:	:	:
22.7 Feedingstuffs	:	:	:	:	:	:
22.8 Material ; small tools ; maintenance and repair	:	:	:	:	:	:
22.9 Services	:	:	:	:	:	:
22.10 Other	:	:	:	:	:	:
22.11 VAT under-compensation	:	:	:	:	:	:
22.12 I.C. adjustment	:	:	:	:	:	:
22 TOTAL INTERMEDIATE CONSUMPTION	:	96 115	97 220	96 371	94 150	94 903
23 GROSS VALUE ADDED AT MARKET PRICES (21-22)	:	126 439	127 865	121 208	108 013	111 573
24 Subsidies	:	15 574	16 594	18 916	25 596	28 166
24.1 Subsidies linked to crop production	:	:	:	:	:	:
24.2 Subsidies linked to animal production	:	:	:	:	:	:
24.3 Other subsidies linked to production	:	:	:	:	:	:
25 Taxes linked to production excluding VAT	:	4 886	4 617	4 198	3 790	3 448
25.1 Taxes linked to crop production	:	:	:	:	:	:
25.2 Taxes linked to animal production	:	:	:	:	:	:
25.3 Other taxes linked to production	:	:	:	:	:	:
26 VAT over-compensation	:	:	:	:	:	:
27 GROSS VALUE ADDED AT FACTOR COST (23 + 24 - 25 + 26)	:	137 127	139 841	135 926	129 820	136 290
28 Depreciation	:	30 495	31 753	32 076	31 490	31 905
28.1 Equipment	:	:	:	:	:	:
28.2 Construction	:	:	:	:	:	:
29 NET VALUE ADDED AT FACTOR COST (27-28)	:	106 632	108 089	103 850	98 329	104 385
30 Compensation of employees	:	:	:	:	:	:
31 NET OPERATING SURPLUS (29-30)	:	:	:	:	:	:
32 Rent and other payments in cash or in kind	:	:	:	:	:	:
33 Interest	:	:	:	:	:	:
34 NET INCOME FROM AGR. ACTIVITY OF TOTAL LABOUR (29-32-33)	:	:	:	:	:	:
35 NET INCOME FROM AGR. ACTIVITY OF FAMILY LABOUR (29-30-32-33)	:	:	:	:	:	:
36.1 New plantations	:	:	:	:	:	:
36.2 Livestock capital	:	:	:	:	:	:
36.3 Machinery and other equipment	:	:	:	:	:	:
36.4 Transport equipment	:	:	:	:	:	:
36.5 Farm buildings	:	:	:	:	:	:
36.6 Other constructions with the exception of soil improvements	:	:	:	:	:	:
36.7 Soil improvements	:	:	:	:	:	:
36.8 Net purchases of existing reproducible fixed capital goods	:	:	:	:	:	:
36.9 Other goods of gross fixed capital formation	:	:	:	:	:	:
36.10 VAT under-compensation	:	:	:	:	:	:
36.11 G.F.C.F. adjustment	:	:	:	:	:	:
36 GROSS FIXED CAPITAL FORMATION (excluding deductible VAT)	:	:	:	:	:	:
28 Depreciation	:	30 495	31 753	32 076	31 490	31 905
37 NET FIXED CAPITAL FORMATION (excluding deductible VAT) (36-28)	:	:	:	:	:	:

(1) With Germany in its boundaries as after 03.10.1990

(2) Data for Germany are estimated by Eurostat

A.1 PRODUCTION, FORMATION DE REVENU ET FORMATION DE CAPITAL FIXE

A.1.0.1 EUR15 (1)

CONTINUED/SUITE

1989	1990 (2)	1991	1992	1993	1994		
AT 1990 PRICES AND 1990 EXCHANGE RATES						AUX PRIX ET TAUX DE CHANGE DE 1990	
MIO ECU							
:	:	:	:	:	:	PRODUCTION FINALE DE L'AGRICULTURE	21
						(15 + 18 + 19 + 20)	
:	:	:	:	:	:	Semences et plants	22.1
:	:	:	:	:	:	Bétail et produits animaux	22.2
:	:	:	:	:	:	Energie ; lubrifiants	22.3
:	:	:	:	:	:	Engrais et amendements	22.4
:	:	:	:	:	:	Produits de protection de culture	22.5
:	:	:	:	:	:	Produits pharmaceutiques	22.6
:	:	:	:	:	:	Aliments pour animaux	22.7
:	:	:	:	:	:	Matériel ; petit outillage ; entretien et réparation	22.8
:	:	:	:	:	:	Services	22.9
:	:	:	:	:	:	Autres	22.10
:	:	:	:	:	:	Sous-compensation TVA	22.11
:	:	:	:	:	:	Ajustement C.I.	22.12
						CONSOMMATION INTERMEDIAIRE TOTALE	22
						VALEUR AJOUTEE BRUTE AUX PRIX DU MARCHE	23
						(21-22)	
						Subventions	24
						Subventions liées à la production végétale	24.1
						Subventions liées à la production animale	24.2
						Autres subventions liées à la production	24.3
						Impôts liés à la production à l'exclusion de la TVA	25
						Impôts liés à la production végétale	25.1
						Impôts liés à la production animale	25.2
						Autres impôts liés à la production	25.3
						Surcompensation TVA	26
						VALEUR AJOUTEE BRUTE AU COUT DES FACTEURS	27
						(23 + 24-25 + 26)	
						Amortissements	28
						Equipement	28.1
						Constructions	28.2
						VALEUR AJOUTEE NETTE AU COUT DES FACTEURS	29
						(27-28)	
						Remunération des salariés	30
						EXCEDENT NET D'EXPLOITATION	31
						(29-30)	
						Fermages et autres prestations en espèces et en nature	32
						Intérêts	33
						REVENU NET DE L'ACTIVITE AGRICOLE TOTALE	34
						(29-32-33)	
						REVENU NET DE L'ACTIVITE AGRICOLE FAMILIALE	35
						(29-30-32-33)	
:	:	:	:	:	:	Plantations nouvelles	36.1
:	:	:	:	:	:	Capital bétail	36.2
:	:	:	:	:	:	Machines et autres biens d'équipement	36.3
:	:	:	:	:	:	Matériel de transport	36.4
:	:	:	:	:	:	Bâtiments d'exploitation	36.5
:	:	:	:	:	:	Autres ouvrages à l'exception de l'amélioration des terres	36.6
:	:	:	:	:	:	Amélioration des terres	36.7
:	:	:	:	:	:	Acquisitions nettes de biens existants reproductibles de c.f.	36.8
:	:	:	:	:	:	Autres biens de formation brute de capital fixe	36.9
:	:	:	:	:	:	Sous-compensation TVA	36.10
:	:	:	:	:	:	Ajustement FBCF	36.11
						FORMATION BRUTE DE CAPITAL FIXE	36
						(hors TVA déductible)	
						Amortissements	28
						FORMATION NETTE DE CAPITAL FIXE	37
						(hors TVA déductible) (36-28)	

(1) Avec l'Allemagne dans sa situation territoriale après le 03.10.1990

(2) Les données pour l'Allemagne sont des estimations d'Eurostat

A.1 PRODUCTION, ORIGIN OF INCOME AND FIXED CAPITAL FORMATION

A.1.0.2 EUR12 (1)

		1989	1990	1991	1992	1993	1994
		AT CURRENT PRICES AND CURRENT EXCHANGE RATES				AUX PRIX ET TAUX DE CHANGE COURANTS	
		MIO ECU					
01	Cereals excluding rice	22 459	21 455	23 533	21 095	:	:
01.1	Wheat and spelt	12 774	12 460	13 792	12 159	:	:
01.2	Rye and maslin	411	380	389	347	:	:
01.3	Barley	4 697	4 461	4 805	3 727	:	:
01.4	Oats and summer cereal mixtures	239	250	243	187	:	:
01.5	Maize (grain)	4 168	3 755	4 113	4 465	:	:
01.6	Other	170	149	192	209	:	:
02	Rice	726	762	792	778	:	:
03	Pulses	1 463	1 478	1 349	1 352	:	:
04	Root crops	9 327	9 248	9 586	8 646	:	:
04.1	Potatoes	4 545	4 482	5 067	3 829	:	:
04.2	Sugar beet	4 759	4 741	4 491	4 792	:	:
04.3	Other	23	25	28	26	:	:
05	Industrial crops	7 115	7 085	6 772	4 260	:	:
05.1	Oil seeds and oleaginous fruit (except olives)	4 570	4 693	4 097	1 682	:	:
05.2	Fibre plants	982	857	1 008	1 049	:	:
05.3	Tobacco	1 240	1 211	1 343	1 279	:	:
05.4	Hops	146	159	165	132	:	:
05.5	Other	177	166	159	118	:	:
06	Fresh vegetables	17 570	19 622	20 565	19 475	:	:
07	Fresh fruit	8 798	9 257	9 664	9 319	:	:
08	Citrus fruit	2 296	2 508	2 837	2 837	:	:
09	Tropical fruit (excluding nuts)	354	711	616	627	:	:
10	Grapes	959	917	981	895	:	:
11	Grape must and wine	11 633	12 731	10 822	11 670	:	:
12	Olives	395	299	467	357	:	:
13	Olive oil	3 196	2 309	5 163	3 396	:	:
14	Other crops and crop products	12 248	12 657	13 126	13 522	:	:
14.1	Fodder plants	414	428	417	463	:	:
14.2	Nursery plants	2 124	2 266	2 371	2 482	:	:
14.3	Vegetable materials used primarily for plaiting	4	4	4	2	:	:
14.4	Flowers and ornamental plants	7 569	7 978	8 244	8 511	:	:
14.5	Seeds	1 306	1 256	1 233	1 220	:	:
14.6	Other	831	726	861	849	:	:
15	FINAL CROP OUTPUT (1to14)	98 538	101 038	106 272	98 231	:	:
16	Animals	62 137	60 912	60 521	63 170	:	:
16.1	Cattle (including calves)	25 502	24 553	23 013	23 887	:	:
16.2	Pigs	21 570	20 814	21 799	23 422	:	:
16.3	Equines	488	496	402	382	:	:
16.4	Sheep and goats	4 076	4 025	3 690	3 838	:	:
16.5	Poultry	8 664	8 982	9 476	9 555	:	:
16.6	Other	1 837	2 042	2 141	2 087	:	:
17	Animal products	40 989	40 079	38 687	38 357	:	:
17.1	Milk	34 949	34 251	32 868	32 914	:	:
17.2	Eggs	5 108	5 189	5 213	4 812	:	:
17.3	Wool	196	149	116	110	:	:
17.4	Other	735	489	491	521	:	:
18	FINAL ANIMAL OUTPUT (16 + 17)	103 126	100 990	99 208	101 527	:	:
19	New plantations (contract work)	121	451	431	176	:	:
20	Adjustment	355	359	399	392	:	:
21	FINAL AGRICULTURAL OUTPUT (15 + 18 + 19 + 20)	202 139	202 838	206 310	200 327	:	:

(1) With Germany in its boundaries as before 03.10.1990

A.1 PRODUCTION, FORMATION DE REVENU ET FORMATION DE CAPITAL FIXE

A.1.0.2 EUR12 (1)

1989	1990	1991	1992	1993	1994		
AT 1990 PRICES AND 1990 EXCHANGE RATES						AUX PRIX ET TAUX DE CHANGE DE 1990	
MIO ECU							
22 501	21 455	24 074	22 315	:	:	Céréales sans riz	01
12 391	12 460	13 821	12 529	:	:	Blé et épeautre	01.1
392	380	399	347	:	:	Seigle et méteil	01.2
4 563	4 461	4 840	3 837	:	:	Orge	01.3
231	250	240	195	:	:	Avoine et céréales d'été	01.4
4 752	3 755	4 569	5 175	:	:	Maïs (grain)	01.5
170	149	205	232	:	:	Autres	01.6
664	762	749	724	:	:	Riz	02
1 353	1 475	1 299	1 217	:	:	Légumes secs	03
9 038	9 248	8 915	9 802	:	:	Plantes sarclées	04
4 465	4 482	4 594	5 045	:	:	Pommes de terre	04.1
4 549	4 741	4 298	4 733	:	:	Betteraves sucrières	04.2
25	25	24	24	:	:	Autres	04.3
6 517	7 085	7 010	6 220	:	:	Plantes industrielles	05
4 011	4 693	4 511	3 821	:	:	Graines et fruits oléagineux (sauf olives)	05.1
927	857	875	902	:	:	Plantes textiles	05.2
1 232	1 211	1 269	1 211	:	:	Tabac	05.3
180	159	193	156	:	:	Houblon	05.4
167	166	161	130	:	:	Autres	05.5
19 409	19 622	19 826	21 065	:	:	Légumes frais	06
10 080	9 257	8 027	10 822	:	:	Fruits frais	07
2 304	2 508	2 540	2 815	:	:	Agrumes	08
316	711	683	760	:	:	Fruits tropicaux (sans les fruits à coques)	09
1 103	917	1 041	1 058	:	:	Raisins	10
12 783	12 731	11 083	13 546	:	:	Moût de raisins et vin	11
407	299	430	357	:	:	Olives	12
3 480	2 309	4 607	3 511	:	:	Huile d'olive	13
12 634	12 657	13 121	13 598	:	:	Autres produits végétaux	14
405	428	423	486	:	:	Plantes fourragères	14.1
2 165	2 266	2 329	2 378	:	:	Plants de pépinières	14.2
5	4	4	2	:	:	Matières à tresser	14.3
7 812	7 978	8 219	8 625	:	:	Fleurs et plantes ornementales	14.4
1 348	1 256	1 375	1 328	:	:	Semences	14.5
900	726	771	780	:	:	Autres	14.6
102 588	101 038	103 405	107 812	:	:	PRODUCTION VEGETALE FINALE (1à14)	15
58 978	60 912	62 080	63 471	:	:	Animaux	16
23 575	24 553	24 658	24 724	:	:	Bovins (y compris veaux)	16.1
20 479	20 814	21 442	22 116	:	:	Porcs	16.2
508	496	431	414	:	:	Equidés	16.3
3 856	4 025	3 912	4 170	:	:	Ovins et caprins	16.4
8 551	8 982	9 498	9 808	:	:	Volailles	16.5
2 009	2 042	2 138	2 241	:	:	Autres	16.6
39 420	40 079	39 270	38 689	:	:	Produits animaux	17
33 362	34 251	33 415	32 895	:	:	Lait	17.1
5 192	5 189	5 233	5 148	:	:	Oeufs	17.2
157	149	149	144	:	:	Laine	17.3
708	489	473	501	:	:	Autres	17.4
98 398	100 990	101 349	102 160	:	:	PRODUCTION ANIMALE FINALE (16 + 17)	18
-48	451	483	131	:	:	Plantations nouvelles (travaux agricoles à façon)	19
368	359	379	385	:	:	Ajustement	20
201 307	202 838	205 616	210 487	:	:	PRODUCTION FINALE DE L'AGRICULTURE (15 + 18 + 19 + 20)	21

(1) Avec l'Allemagne dans sa situation territoriale avant le 03.10.1990

A.1 PRODUCTION, ORIGIN OF INCOME AND FIXED CAPITAL FORMATION

A.1.0.2 EUR12 (1)

CONTINUED/SUITE

	1989	1990	1991	1992	1993	1994
	AT CURRENT PRICES AND CURRENT EXCHANGE RATES AUX PRIX ET TAUX DE CHANGE COURANTS MIO ECU					
21 FINAL AGRICULTURAL OUTPUT (15 + 18 + 19 + 20)	202 139	202 838	206 310	200 327	:	:
22.1 Seeds and plants	5 018	5 312	5 220	5 440	:	:
22.2 Livestock and animal products	997	936	991	1 052	:	:
22.3 Energy ; lubricants	8 213	9 071	9 410	9 233	:	:
22.4 Fertilizers and soil improvers	9 518	9 164	8 485	7 753	:	:
22.5 Plant protection products	5 571	5 703	5 806	5 526	:	:
22.6 Pharmaceutical products	790	914	958	978	:	:
22.7 Feedingstuffs	35 489	33 987	34 363	34 442	:	:
22.8 Material ; small tools ; maintenance and repair	9 518	9 164	8 485	7 753	:	:
22.9 Services	8 446	8 566	9 136	9 392	:	:
22.10 Other	2 529	2 835	3 067	3 214	:	:
22.11 VAT under-compensation					:	:
22.12 I.C. adjustment	0	0	0	0	:	:
22 TOTAL INTERMEDIATE CONSUMPTION	86 638	86 868	88 112	87 725	:	:
23 GROSS VALUE ADDED AT MARKET PRICES (21-22)	115 501	115 970	118 198	112 602	:	:
24 Subsidies	10 892	11 959	13 081	15 325	:	:
24.1 Subsidies linked to crop production	:	:	:	:	:	:
24.2 Subsidies linked to animal production	:	:	:	:	:	:
24.3 Other subsidies linked to production	:	:	:	:	:	:
25 Taxes linked to production excluding VAT	4 251	4 441	4 145	3 818	:	:
25.1 Taxes linked to crop production	:	:	:	:	:	:
25.2 Taxes linked to animal production	:	:	:	:	:	:
25.3 Other taxes linked to production	:	:	:	:	:	:
26 VAT over-compensation					:	:
27 GROSS VALUE ADDED AT FACTOR COST (23 + 24-25 + 26)	122 142	123 488	127 134	124 110	:	:
28 Depreciation	25 312	26 739	27 934	28 328	:	:
28.1 Equipment	:	:	:	:	:	:
28.2 Construction	:	:	:	:	:	:
29 NET VALUE ADDED AT FACTOR COST (27-28)	96 830	96 748	99 201	95 782	:	:
30 Compensation of employees	20 269	21 118	21 998	22 591	:	:
31 NET OPERATING SURPLUS (29-30)	76 561	75 631	77 203	73 189	:	:
32 Rent and other payments in cash or in kind	4 201	4 258	4 260	4 294	:	:
33 Interest	12 667	12 995	13 256	13 362	:	:
34 NET INCOME FROM AGR. ACTIVITY OF TOTAL LABOUR (29-32-33)	79 962	79 496	81 686	78 125	:	:
35 NET INCOME FROM AGR. ACTIVITY OF FAMILY LABOUR (29-30-32-33)	59 693	58 378	59 687	55 534	:	:
36.1 New plantations	:	:	:	:	:	:
36.2 Livestock capital	:	:	:	:	:	:
36.3 Machinery and other equipment	:	:	:	:	:	:
36.4 Transport equipment	:	:	:	:	:	:
36.5 Farm buildings	:	:	:	:	:	:
36.6 Other constructions with the exception of soil improvements	:	:	:	:	:	:
36.7 Soil improvements	:	:	:	:	:	:
36.8 Net purchases of existing reproducible fixed capital goods	:	:	:	:	:	:
36.9 Other goods of gross fixed capital formation	:	:	:	:	:	:
36.10 VAT under-compensation					:	:
36.11 G.F.C.F. adjustment	:	:	:	:	:	:
36 GROSS FIXED CAPITAL FORMATION (excluding deductible VAT)	:	:	:	:	:	:
28 Depreciation	25 312	26 739	27 934	28 328	:	:
37 NET FIXED CAPITAL FORMATION (excluding deductible VAT) (36-28)	:	:	:	:	:	:

(1) With Germany in its boundaries as before 03.10.1990

A.1 PRODUCTION, FORMATION DE REVENU ET FORMATION DE CAPITAL FIXE

A.1.0.2 EUR12 (1)

CONTINUED/SUITE

1989	1990	1991	1992	1993	1994		
<p>AT 1990 PRICES AND 1990 EXCHANGE RATES</p> <p>AUX PRIX ET TAUX DE CHANGE DE 1990</p> <p>MIO ECU</p>							
201 307	202 838	205 616	210 487	:	:	PRODUCTION FINALE DE L'AGRICULTURE (15 + 18 + 19 + 20)	21
5 231	5 312	5 493	5 433	:	:	Semences et plants	22.1
958	936	996	1 071	:	:	Bétail et produits animaux	22.2
9 007	9 071	9 200	9 203	:	:	Energie ; lubrifiants	22.3
9 575	9 164	8 441	8 012	:	:	Engrais et amendements	22.4
5 822	5 703	5 492	5 157	:	:	Produits de protection de culture	22.5
814	914	927	929	:	:	Produits pharmaceutiques	22.6
33 773	33 987	34 475	34 743	:	:	Aliments pour animaux	22.7
9 575	9 164	8 441	8 012	:	:	Matériel ; petit outillage ; entretien et réparation	22.8
8 432	8 566	8 690	8 711	:	:	Services	22.9
2 620	2 835	2 899	2 954	:	:	Autres	22.10
				:	:	Sous-compensation TVA	22.11
0	0	0	0	:	:	Ajustement C.I.	22.12
86 622	86 868	86 706	86 143	:	:	CONSOMMATION INTERMEDIAIRE TOTALE	22
114 684	115 970	118 910	124 343	:	:	VALEUR AJOUTEE BRUTE AUX PRIX DU MARCHÉ (21-22)	23
						Subventions	24
						Subventions liées à la production végétale	24.1
						Subventions liées à la production animale	24.2
						Autres subventions liées à la production	24.3
						Impôts liés à la production à l'exclusion de la TVA	25
						Impôts liés à la production végétale	25.1
						Impôts liés à la production animale	25.2
						Autres impôts liés à la production	25.3
						Surcompensation TVA	26
						VALEUR AJOUTEE BRUTE AU COUT DES FACTEURS (23 + 24-25 + 26)	27
						Amortissements	28
						Equipement	28.1
						Constructions	28.2
						VALEUR AJOUTEE NETTE AU COUT DES FACTEURS (27-28)	29
						Remunération des salariés	30
						EXCEDENT NET D'EXPLOITATION (29-30)	31
						Fermages et autres prestations en espèces et en nature	32
						Intérêts	33
						REVENU NET DE L'ACTIVITE AGRICOLE TOTALE (29-32-33)	34
						REVENU NET DE L'ACTIVITE AGRICOLE FAMILIALE (29-30-32-33)	35
:	:	:	:	:	:	Plantations nouvelles	36.1
:	:	:	:	:	:	Capital bétail	36.2
:	:	:	:	:	:	Machines et autres biens d'équipement	36.3
:	:	:	:	:	:	Matériel de transport	36.4
:	:	:	:	:	:	Bâtiments d'exploitation	36.5
:	:	:	:	:	:	Autres ouvrages à l'exception de l'amélioration des terres	36.6
:	:	:	:	:	:	Amélioration des terres	36.7
:	:	:	:	:	:	Acquisitions nettes de biens existants reproductibles de c.f.	36.8
:	:	:	:	:	:	Autres biens de formation brute de capital fixe	36.9
:	:	:	:	:	:	Sous-compensation TVA	36.10
:	:	:	:	:	:	Ajustement FBCF	36.11
:	:	:	:	:	:	FORMATION BRUTE DE CAPITAL FIXE (hors TVA déductible)	36
						Amortissements	28
						FORMATION NETTE DE CAPITAL FIXE (hors TVA déductible) (36-28)	37

(1) Avec l'Allemagne dans sa situation territoriale avant le 03.10.1990

A.1 PRODUCTION, ORIGIN OF INCOME AND FIXED CAPITAL FORMATION

A.1.0.3 EUR12 (1)

		1989	1990 (2)	1991	1992	1993	1994
		AT CURRENT PRICES AND CURRENT EXCHANGE RATES			AUX PRIX ET TAUX DE CHANGE COURANTS		
		MIO ECU					
01	Cereals excluding rice	:	22 555	24 901	22 201	18 759	16 787
01.1	Wheat and spelt	:	12 887	14 352	12 782	10 381	9 531
01.2	Rye and maslin	:	532	550	430	427	429
01.3	Barley	:	4 962	5 427	4 102	3 741	3 122
01.4	Oats and summer cereal mixtures	:	255	248	190	287	236
01.5	Maize (grain)	:	3 766	4 126	4 478	3 720	3 306
01.6	Other	:	152	198	220	203	163
02	Rice	:	762	792	778	701	803
03	Pulses	:	1 481	1 354	1 358	954	874
04	Root crops	:	9 657	9 984	9 069	9 093	10 531
04.1	Potatoes	:	4 562	5 168	3 952	4 035	5 808
04.2	Sugar beet	:	5 069	4 788	5 091	5 039	4 706
04.3	Other	:	25	28	26	19	17
05	Industrial crops	:	7 389	7 090	4 431	4 565	5 039
05.1	Oil seeds and oleaginous fruit (except olives)	:	4 967	4 397	1 836	2 113	2 393
05.2	Fibre plants	:	857	1 008	1 049	1 146	1 382
05.3	Tobacco	:	1 215	1 351	1 288	1 038	1 001
05.4	Hops	:	185	175	139	153	140
05.5	Other	:	166	159	118	116	124
06	Fresh vegetables	:	19 786	20 745	19 591	17 885	18 706
07	Fresh fruit	:	9 490	9 876	9 614	8 203	8 977
08	Citrus fruit	:	2 508	2 837	2 837	2 328	2 622
09	Tropical fruit (excluding nuts)	:	711	616	627	410	347
10	Grapes	:	917	981	895	753	769
11	Grape must and wine	:	12 733	10 825	11 674	9 401	10 281
12	Olives	:	299	467	357	366	426
13	Olive oil	:	2 309	5 163	3 396	3 256	3 243
14	Other crops and crop products	:	12 900	13 389	13 734	14 084	14 590
14.1	Fodder plants	:	428	417	463	487	475
14.2	Nursery plants	:	2 320	2 412	2 489	2 593	2 709
14.3	Vegetable materials used primarily for plaiting	:	4	4	2	3	3
14.4	Flowers and ornamental plants	:	8 156	8 423	8 681	8 913	9 216
14.5	Seeds	:	1 267	1 275	1 254	1 259	1 351
14.6	Other	:	726	861	849	849	806
15	FINAL CROP OUTPUT (1to14)	:	103 498	109 019	100 562	90 756	93 992
16	Animals	:	62 252	61 821	64 676	59 554	60 288
16.1	Cattle (including calves)	:	24 950	23 357	24 412	24 304	24 586
16.2	Pigs	:	21 630	22 610	24 230	19 540	19 892
16.3	Equines	:	496	415	382	403	351
16.4	Sheep and goats	:	4 031	3 700	3 859	3 751	3 845
16.5	Poultry	:	9 073	9 563	9 673	9 554	9 642
16.6	Other	:	2 072	2 176	2 119	2 002	1 973
17	Animal products	:	41 880	40 404	40 060	40 145	40 053
17.1	Milk	:	35 772	34 307	34 374	34 578	34 555
17.2	Eggs	:	5 445	5 471	5 045	4 926	4 885
17.3	Wool	:	151	117	111	96	109
17.4	Other	:	511	509	528	542	503
18	FINAL ANIMAL OUTPUT (16 + 17)	:	104 131	102 224	104 736	99 698	100 342
19	New plantations (contract work)	:	451	443	181	125	77
20	Adjustment	:	359	399	392	500	422
21	FINAL AGRICULTURAL OUTPUT (15 + 18 + 19 + 20)	:	208 439	212 085	205 872	191 078	194 834

(1) With Germany in its boundaries as after 03.10.1990

(2) Data for Germany are estimated by Eurostat

A.1 PRODUCTION, FORMATION DE REVENU ET FORMATION DE CAPITAL FIXE

A.1.0.3 EUR12 (1)

1989	1990 (2)	1991	1992	1993	1994		
AT 1990 PRICES AND 1990 EXCHANGE RATES						AUX PRIX ET TAUX DE CHANGE DE 1990	
MIO ECU							
:	22 555	25 490	23 397	22 909	21 605	Céréales sans riz	01
:	12 887	14 382	13 131	12 235	12 126	Blé et épeautre	01.1
:	532	566	428	521	552	Seigle et méteil	01.2
:	4 962	5 503	4 215	4 415	3 789	Orge	01.3
:	255	246	197	312	291	Avoine et céréales d'été	01.4
:	3 766	4 581	5 184	5 166	4 635	Mais (grain)	01.5
:	152	211	243	260	211	Autres	01.6
:	762	749	724	664	740	Riz	02
:	1 479	1 303	1 222	1 370	1 282	Légumes secs	03
:	9 657	9 284	10 212	9 831	8 736	Plantes sarclées	04
:	4 562	4 684	5 168	4 819	4 211	Pommes de terre	04.1
:	5 069	4 577	5 019	4 986	4 507	Betteraves sucrières	04.2
:	25	24	24	26	18	Autres	04.3
:	7 390	7 331	6 593	6 163	6 862	Plantes industrielles	05
:	4 967	4 834	4 191	3 774	4 253	Graines et fruits oléagineux (sauf olives)	05.1
:	857	875	902	1 007	1 233	Plantes textiles	05.2
:	1 336	1 385	1 297	1 177	1 101	Tabac	05.3
:	64	76	73	80	89	Houblon	05.4
:	166	161	130	125	187	Autres	05.5
:	19 786	19 992	21 153	20 279	20 828	Légumes frais	06
:	9 490	8 172	12 436	10 449	10 870	Fruits frais	07
:	2 508	2 540	2 815	2 782	2 524	Agrumes	08
:	711	683	760	747	706	Fruits tropicaux (sans les fruits à coques)	09
:	917	1 041	1 058	1 033	1 003	Raisins	10
:	12 733	11 085	13 555	11 956	11 570	Moût de raisins et vin	11
:	299	430	357	393	327	Olives	12
:	2 309	4 607	3 511	3 700	3 437	Huile d'olive	13
:	12 900	13 359	13 788	13 750	14 103	Autres produits végétaux	14
:	428	423	486	510	515	Plantes fourragères	14.1
:	2 320	2 382	2 408	2 498	2 533	Plants de pépinières	14.2
:	4	4	2	2	2	Matières à tresser	14.3
:	8 156	8 394	8 788	8 757	9 016	Fleurs et plantes ornementales	14.4
:	1 267	1 385	1 326	1 278	1 327	Semences	14.5
:	726	771	780	704	711	Autres	14.6
:	103 498	106 066	111 582	106 025	104 335	PRODUCTION VEGETALE FINALE (1à14)	15
:	62 252	63 417	64 798	64 299	64 809	Animaux	16
:	24 950	25 067	25 235	23 782	24 131	Bovins (y compris veaux)	16.1
:	21 630	22 236	22 805	23 769	23 651	Porcs	16.2
:	496	431	431	388	322	Equidés	16.3
:	4 031	3 919	4 142	4 100	4 078	Ovins et caprins	16.4
:	9 073	9 597	9 918	9 997	10 285	Volailles	16.5
:	2 072	2 167	2 268	2 263	2 342	Autres	16.6
:	41 880	41 029	40 312	40 178	40 357	Produits animaux	17
:	35 773	34 900	34 259	34 288	34 276	Lait	17.1
:	5 445	5 486	5 400	5 206	5 414	Oeufs	17.2
:	151	151	145	142	141	Laine	17.3
:	511	492	507	513	:	Autres	17.4
:	104 131	104 446	105 110	104 477	105 166	PRODUCTION ANIMALE FINALE (16 + 17)	18
:	451	482	108	90	37	Plantations nouvelles (travaux agricoles à façon)	19
:	359	379	385	377	374	Ajustement	20
:	208 439	211 373	217 185	210 970	209 912	PRODUCTION FINALE DE L'AGRICULTURE (15 + 18 + 19 + 20)	21

(1) Avec l'Allemagne dans sa situation territoriale après le 03.10.1990

(2) Les données pour l'Allemagne sont des estimations d'Eurostat

A.1 PRODUCTION, ORIGIN OF INCOME AND FIXED CAPITAL FORMATION

A.1.0.3 EUR12 (1)

CONTINUED/SUITE

	1989	1990 (2)	1991	1992	1993	1994
	AT CURRENT PRICES AND CURRENT EXCHANGE RATES					
	AUX PRIX ET TAUX DE CHANGE COURANTS					
	MIO ECU					
21 FINAL AGRICULTURAL OUTPUT (15+18+19+20)	:	208 439	212 085	205 872	191 078	194 834
22.1 Seeds and plants	:	5 475	5 323	5 551	4 841	4 964
22.2 Livestock and animal products	:	950	980	1 049	885	953
22.3 Energy ; lubricants	:	9 396	9 863	9 741	9 973	9 803
22.4 Fertilizers and soil improvers	:	9 487	8 766	8 023	7 275	7 791
22.5 Plant protection products	:	5 856	5 982	5 709	5 397	5 501
22.6 Pharmaceutical products	:	914	958	978	980	1 002
22.7 Feedingstuffs	:	34 945	35 315	35 130	34 858	34 377
22.8 Material ; small tools ; maintenance and repair	:	9 487	8 766	8 023	7 275	7 791
22.9 Services	:	9 015	9 719	9 986	10 261	10 566
22.10 Other	:	2 858	3 092	3 239	3 252	3 254
22.11 VAT under-compensation	:					
22.12 I.C. adjustment	:	0	0	0	0	0
22 TOTAL INTERMEDIATE CONSUMPTION	:	89 616	91 010	90 446	88 600	89 137
23 GROSS VALUE ADDED AT MARKET PRICES (21-22)	:	118 823	121 076	115 426	102 478	105 696
24 Subsidies	:	13 389	14 390	16 605	23 690	26 218
24.1 Subsidies linked to crop production	:	:	:	:	:	:
24.2 Subsidies linked to animal production	:	:	:	:	:	:
24.3 Other subsidies linked to production	:	:	:	:	:	:
25 Taxes linked to production excluding VAT	:	4 613	4 323	3 955	3 559	3 285
25.1 Taxes linked to crop production	:	:	:	:	:	:
25.2 Taxes linked to animal production	:	:	:	:	:	:
25.3 Other taxes linked to production	:	:	:	:	:	:
26 VAT over-compensation	:					
27 GROSS VALUE ADDED AT FACTOR COST (23+24-25+26)	:	127 599	131 142	128 076	122 609	128 630
28 Depreciation	:	27 493	28 717	29 148	28 718	29 049
28.1 Equipment	:	:	:	:	:	:
28.2 Construction	:	:	:	:	:	:
29 NET VALUE ADDED AT FACTOR COST (27-28)	:	100 107	102 426	98 929	93 891	99 580
30 Compensation of employees	:	:	:	:	:	:
31 NET OPERATING SURPLUS (29-30)	:	:	:	:	:	:
32 Rent and other payments in cash or in kind	:	4 526	4 561	4 588	4 676	:
33 Interest	:	12 682	13 432	13 540	12 284	:
34 NET INCOME FROM AGR. ACTIVITY OF TOTAL LABOUR (29-32-33)	:	82 899	84 434	80 801	76 932	:
35 NET INCOME FROM AGR. ACTIVITY OF FAMILY LABOUR (29-30-32-33)	:	:	:	:	:	:
36.1 New plantations	:	:	:	:	:	:
36.2 Livestock capital	:	:	:	:	:	:
36.3 Machinery and other equipment	:	:	:	:	:	:
36.4 Transport equipment	:	:	:	:	:	:
36.5 Farm buildings	:	:	:	:	:	:
36.6 Other constructions with the exception of soil improvements	:	:	:	:	:	:
36.7 Soil improvements	:	:	:	:	:	:
36.8 Net purchases of existing reproducible fixed capital goods	:	:	:	:	:	:
36.9 Other goods of gross fixed capital formation	:	:	:	:	:	:
36.10 VAT under-compensation	:	:	:	:	:	:
36.11 G.F.C.F. adjustment	:	:	:	:	:	:
36 GROSS FIXED CAPITAL FORMATION (excluding deductible VAT)	:	:	:	:	:	:
28 Depreciation	:	27 493	28 717	29 148	28 718	29 049
37 NET FIXED CAPITAL FORMATION (excluding deductible VAT) (36-28)	:	:	:	:	:	:

(1) With Germany in its boundaries as after 03.10.1990

(2) Data for Germany are estimated by Eurostat

A.1 PRODUCTION, FORMATION DE REVENU ET FORMATION DE CAPITAL FIXE

A.1.0.3 EUR12 (1)

CONTINUED/SUITE

1989	1990 (2)	1991	1992	1993	1994		
AT 1990 PRICES AND 1990 EXCHANGE RATES						AUX PRIX ET TAUX DE CHANGE DE 1990	
MIO ECU							
:	208 439	211 373	217 185	210 970	209 912	PRODUCTION FINALE DE L'AGRICULTURE (15 + 18 + 19 + 20)	21
:	5 475	5 666	5 674	5 108	5 134	Semences et plants	22.1
:	950	1 008	1 103	1 071	1 166	Bétail et produits animaux	22.2
:	9 396	9 521	9 563	9 548	9 561	Energie ; lubrifiants	22.3
:	9 487	8 723	8 293	7 903	8 266	Engrais et amendements	22.4
:	5 856	5 652	5 322	4 957	5 027	Produits de protection de culture	22.5
:	914	927	929	938	955	Produits pharmaceutiques	22.6
:	34 945	35 460	35 457	36 112	36 532	Aliments pour animaux	22.7
:	9 487	8 723	8 293	7 903	8 266	Matériel ; petit outillage ; entretien et réparation	22.8
:	9 015	9 143	9 104	8 881	8 898	Services	22.9
:	2 858	2 922	2 977	3 022	2 949	Autres	22.10
:	0	0	0	0	0	Sous-compensation TVA	22.11
:	0	0	0	0	0	Ajustement C.I.	22.12
:	89 616	89 435	88 654	87 480	88 292	CONSOMMATION INTERMEDIAIRE TOTALE	22
:	118 823	121 938	128 530	123 489	121 619	VALEUR AJOUTEE BRUTE AUX PRIX DU MARCHE (21-22)	23
						Subventions	24
						Subventions liées à la production végétale	24.1
						Subventions liées à la production animale	24.2
						Autres subventions liées à la production	24.3
						Impôts liés à la production à l'exclusion de la TVA	25
						Impôts liés à la production végétale	25.1
						Impôts liés à la production animale	25.2
						Autres impôts liés à la production	25.3
						Surcompensation TVA	26
						VALEUR AJOUTEE BRUTE AU COUT DES FACTEURS (23 + 24-25 + 26)	27
						Amortissements	28
						Equipement	28.1
						Constructions	28.2
						VALEUR AJOUTEE NETTE AU COUT DES FACTEURS (27-28)	29
						Remunération des salariés	30
						EXCEDENT NET D'EXPLOITATION (29-30)	31
						Fermages et autres prestations en espèces et en nature	32
						Intérêts	33
						REVENU NET DE L'ACTIVITE AGRICOLE TOTALE (29-32-33)	34
						REVENU NET DE L'ACTIVITE AGRICOLE FAMILIALE (29-30-32-33)	35
:	:	:	:	:	:	Plantations nouvelles	36.1
:	:	:	:	:	:	Capital bétail	36.2
:	:	:	:	:	:	Machines et autres biens d'équipement	36.3
:	:	:	:	:	:	Matériel de transport	36.4
:	:	:	:	:	:	Bâtiments d'exploitation	36.5
:	:	:	:	:	:	Autres ouvrages à l'exception de l'amélioration des terres	36.6
:	:	:	:	:	:	Amélioration des terres	36.7
:	:	:	:	:	:	Acquisitions nettes de biens existants reproductibles de c.f.	36.8
:	:	:	:	:	:	Autres biens de formation brute de capital fixe	36.9
:	:	:	:	:	:	Sous-compensation TVA	36.10
:	:	:	:	:	:	Ajustement FBCF	36.11
:	:	:	:	:	:	FORMATION BRUTE DE CAPITAL FIXE (hors TVA déductible)	36
						Amortissements	28
						FORMATION NETTE DE CAPITAL FIXE (hors TVA déductible) (36-28)	37

(1) Avec l'Allemagne dans sa situation territoriale après le 03.10.1990

(2) Les données pour l'Allemagne sont des estimations d'Eurostat

A.1 PRODUCTION, ORIGIN OF INCOME AND FIXED CAPITAL FORMATION

A.1.1 BELGIQUE / BELGIE

		1989	1990	1991	1992	1993	1994
		AT CURRENT PRICES AND CURRENT EXCHANGE RATES			AUX PRIX ET TAUX DE CHANGE COURANTS		
		MIO ECU					
01	Cereals excluding rice	327	287	293	278	240	235
01.1	Wheat and spelt	239	217	228	217	194	190
01.2	Rye and maslin	2	2	2	1	1	1
01.3	Barley	81	63	57	54	38	38
01.4	Oats and summer cereal mixtures	3	1	2	3	4	3
01.5	Maize (grain)	2	3	4	3	3	3
01.6	Other	0	0	0	0	0	0
02	Rice	0	0	0	0	0	0
03	Pulses	4	3	4	4	2	3
04	Root crops	542	522	522	443	529	684
04.1	Potatoes	224	211	221	149	213	404
04.2	Sugar beet	317	311	300	293	315	278
04.3	Other	1	1	1	1	1	1
05	Industrial crops	23	31	29	32	22	31
05.1	Oil seeds and oleaginous fruit (except olives)	5	6	7	4	3	4
05.2	Fibre plants	9	9	7	5	5	7
05.3	Tobacco	5	5	4	6	1	2
05.4	Hops	2	4	3	4	2	2
05.5	Other	2	5	8	14	11	16
06	Fresh vegetables	711	824	861	870	1 003	1 037
07	Fresh fruit	255	244	261	242	302	344
08	Citrus fruit	0	0	0	0	0	0
09	Tropical fruit (excluding nuts)	0	0	0	0	0	0
10	Grapes	4	7	6	5	5	5
11	Grape must and wine	0	0	0	0	0	0
12	Olives	0	0	0	0	0	0
13	Olive oil	0	0	0	0	0	0
14	Other crops and crop products	419	485	472	471	485	530
14.1	Fodder plants	10	28	12	15	12	16
14.2	Nursery plants	96	107	111	117	129	135
14.3	Vegetable materials used primarily for plaiting	0	0	0	0	0	0
14.4	Flowers and ornamental plants	241	270	271	260	250	263
14.5	Seeds	9	11	10	9	10	11
14.6	Other	63	70	68	71	85	104
15	FINAL CROP OUTPUT (1to14)	2 287	2 402	2 449	2 346	2 587	2 868
16	Animals	2 916	2 666	2 973	3 133	2 812	2 872
16.1	Cattle (including calves)	1 225	1 239	1 196	1 214	1 260	1 273
16.2	Pigs	1 441	1 160	1 505	1 638	1 254	1 258
16.3	Equines	4	4	4	5	8	10
16.4	Sheep and goats	10	9	7	6	6	7
16.5	Poultry	192	200	197	217	233	263
16.6	Other	45	55	63	53	51	60
17	Animal products	1 216	1 118	1 126	1 111	1 144	1 109
17.1	Milk	1 031	915	916	911	925	909
17.2	Eggs	158	175	181	173	193	171
17.3	Wool	1	0	0	0	0	0
17.4	Other	26	28	29	27	26	28
18	FINAL ANIMAL OUTPUT (16 + 17)	4 132	3 784	4 099	4 244	3 956	3 981
19	New plantations (contract work)	10	11	15	13	14	16
20	Adjustment	0	0	0	0	0	0
21	FINAL AGRICULTURAL OUTPUT (15 + 18 + 19 + 20)	6 429	6 197	6 563	6 602	6 557	6 864

A.1 PRODUCTION, FORMATION DE REVENU ET FORMATION DE CAPITAL FIXE

A.1.1 BELGIQUE / BELGIE

1989	1990	1991	1992	1993	1994		
AT 1990 PRICES AND 1990 EXCHANGE RATES						AUX PRIX ET TAUX DE CHANGE DE 1990	
MIO ECU							
327	287	298	290	299	296	Céréales sans riz	01
240	217	233	228	245	242	Blé et épeautre	01.1
2	2	2	1	2	2	Seigle et méteil	01.2
78	63	58	55	47	46	Orge	01.3
2	1	2	3	4	4	Avoine et céréales d'été	01.4
4	3	3	3	2	2	Maïs (grain)	01.5
0	0	0	0	0	0	Autres	01.6
0	0	0	0	0	0	Riz	02
3	3	5	4	6	7	Légumes secs	03
468	522	495	561	550	419	Plantes sarclées	04
165	211	221	281	248	162	Pommes de terre	04.1
302	311	273	279	301	256	Betteraves sucrières	04.2
1	1	1	1	1	1	Autres	04.3
26	31	35	41	38	41	Plantes industrielles	05
4	6	8	7	5	5	Graines et fruits oléagineux (sauf olives)	05.1
9	9	9	6	8	9	Plantes textiles	05.2
5	5	4	5	6	6	Tabac	05.3
4	4	5	6	6	6	Houblon	05.4
3	5	10	17	14	15	Autres	05.5
818	824	907	975	1 070	1 059	Légumes frais	06
277	244	192	392	431	381	Fruits frais	07
0	0	0	0	0	0	Agrumes	08
0	0	0	0	0	0	Fruits tropicaux (sans les fruits à coque)	09
7	7	6	6	5	5	Raisins	10
0	0	0	0	0	0	Moût de raisins et vin	11
0	0	0	0	0	0	Olives	12
0	0	0	0	0	0	Huile d'olive	13
447	485	482	483	477	475	Autres produits végétaux	14
13	28	12	15	14	15	Plantes fourragères	14.1
105	107	113	115	121	121	Plants de pépinières	14.2
0	0	0	0	0	0	Matières à tresser	14.3
250	270	274	266	251	251	Fleurs et plantes ornementales	14.4
10	11	12	9	9	9	Semences	14.5
69	70	71	78	83	79	Autres	14.6
2 373	2 402	2 419	2 751	2 877	2 683	PRODUCTION VEGETALE FINALE (1 à 14)	15
2 741	2 666	3 017	3 040	3 024	3 007	Animaux	16
1 159	1 239	1 317	1 257	1 219	1 219	Bovins (y compris veaux)	16.1
1 333	1 160	1 415	1 485	1 491	1 445	Porcs	16.2
4	4	4	3	5	6	Equidés	16.3
9	9	8	7	7	8	Ovins et caprins	16.4
186	200	213	233	247	270	Volailles	16.5
49	55	59	55	55	59	Autres	16.6
1 139	1 118	1 131	1 105	1 094	1 090	Produits animaux	17
950	915	913	887	871	853	Lait	17.1
162	175	189	189	196	206	Oeufs	17.2
0	0	0	0	0	1	Laine	17.3
27	28	29	28	27	30	Autres	17.4
3 880	3 784	4 147	4 145	4 118	4 097	PRODUCTION ANIMALE FINALE (16 + 17)	18
11	11	15	12	15	14	Plantations nouvelles (travaux à façon)	19
0	0	0	0	0	0	Ajustement	20
6 263	6 197	6 581	6 909	7 010	6 793	PRODUCTION FINALE DE L'AGRICULTURE (15 + 18 + 19 + 20)	21

A.1 PRODUCTION, ORIGIN OF INCOME AND FIXED CAPITAL FORMATION

A.1.1 BELGIQUE / BELGIE

CONTINUED/SUITE

	1989	1990	1991	1992	1993	1994
	AT CURRENT PRICES AND CURRENT EXCHANGE RATES			AUX PRIX ET TAUX DE CHANGE COURANTS		
	MIO ECU					
21 FINAL AGRICULTURAL OUTPUT (15 + 18 + 19 + 20)	6 429	6 197	6 563	6 602	6 557	6 864
22.1 Seeds and plants	193	216	228	222	241	248
22.2 Livestock and animal products	156	103	155	153	87	94
22.3 Energy ; lubricants	238	262	286	272	301	314
22.4 Fertilizers and soil improvers	243	250	244	220	210	215
22.5 Plant protection products	140	150	156	171	165	162
22.6 Pharmaceutical products	56	63	69	68	69	72
22.7 Feedingstuffs	1 583	1 530	1 616	1 658	1 639	1 673
22.8 Material ; small tools ; maintenance and repair	280	299	323	339	369	387
22.9 Services	237	255	277	289	300	312
22.10 Other	332	344	359	402	433	417
22.11 VAT under-compensation						
22.12 I.C. adjustment	0	0	0	0	0	0
22 TOTAL INTERMEDIATE CONSUMPTION	3 458	3 471	3 714	3 794	3 815	3 893
23 GROSS VALUE ADDED AT MARKET PRICES (21-22)	2 971	2 725	2 849	2 808	2 742	2 971
24 Subsidies	229	337	233	208	314	353
24.1 Subsidies linked to crop production	4	4	4	6	88	107
24.2 Subsidies linked to animal production	68	197	66	71	80	97
24.3 Other subsidies linked to production	157	135	163	131	146	150
25 Taxes linked to production excluding VAT	111	97	86	75	67	51
25.1 Taxes linked to crop production	72	51	62	54	43	43
25.2 Taxes linked to animal production	33	40	17	15	17	0
25.3 Other taxes linked to production	6	7	7	7	7	8
26 VAT over-compensation						
27 GROSS VALUE ADDED AT FACTOR COST (23 + 24-25 + 26)	3 090	2 965	2 996	2 940	2 989	3 273
28 Depreciation	430	472	498	523	554	582
28.1 Equipment	278	303	306	323	334	351
28.2 Construction	152	170	192	201	220	231
29 NET VALUE ADDED AT FACTOR COST (27-28)	2 660	2 492	2 498	2 417	2 435	2 691
30 Compensation of employees	152	170	190	206	221	239
31 NET OPERATING SURPLUS (29-30)	2 507	2 322	2 309	2 211	2 215	2 452
32 Rent and other payments in cash or in kind	115	119	119	123	132	139
33 Interest	309	349	411	447	464	483
34 NET INCOME FROM AGR. ACTIVITY OF TOTAL LABOUR (29-32-33)	2 236	2 024	1 968	1 847	1 840	2 070
35 NET INCOME FROM AGR. ACTIVITY OF FAMILY LABOUR (29-30-32-33)	2 084	1 854	1 778	1 641	1 619	1 830
36.1 New plantations	10	11	15	13	14	16
36.2 Livestock capital	16	39	-25	-7	-46	-47
36.3 Machinery and other equipment	159	169	127	138	141	150
36.4 Transport equipment	105	112	84	91	93	99
36.5 Farm buildings	90	127	119	129	132	140
36.6 Other constructions with the exception of soil improvements	20	21	21	23	24	25
36.7 Soil improvements	11	11	16	16	16	17
36.8 Net purchases of existing reproducible fixed capital goods	0	0	0	0	0	0
36.9 Other goods of gross fixed capital formation	45	49	45	47	42	35
36.10 VAT under-compensation						
36.11 G.F.C.F. adjustment	0	0	0	0	0	0
36 GROSS FIXED CAPITAL FORMATION (excluding deductible VAT)	456	539	403	449	416	435
28 Depreciation	430	472	498	523	554	582
37 NET FIXED CAPITAL FORMATION (excluding deductible VAT) (36-28)	26	67	-95	-74	-138	-148

A.1 PRODUCTION, FORMATION DE REVENU ET FORMATION DE CAPITAL FIXE

A.1.1 BELGIQUE / BELGIE

CONTINUED/SUITE

1989	1990	1991	1992	1993	1994		
AT 1990 PRICES AND 1990 EXCHANGE RATES						AUX PRIX ET TAUX DE CHANGE DE 1990	
MIO ECU							
6 263	6 197	6 581	6 909	7 010	6 793	PRODUCTION FINALE DE L'AGRICULTURE (15 + 18 + 19 + 20)	21
189	216	228	220	228	225	Semences et plants	22.1
155	103	156	165	120	118	Bétail et produits animaux	22.2
263	262	281	291	293	295	Energie ; lubrifiants	22.3
254	250	238	228	220	232	Engrais et amendements	22.4
141	150	154	161	156	156	Produits de protection de culture	22.5
56	63	68	64	65	69	Produits pharmaceutiques	22.6
1 506	1 530	1 617	1 625	1 604	1 640	Aliments pour animaux	22.7
296	299	310	311	318	319	Matériel ; petit outillage ; entretien et réparation	22.8
250	255	264	261	255	254	Services	22.9
334	344	353	390	412	388	Autres	22.10
						Sous-compensation TVA	22.11
0	0	0	0	0	0	Ajustement C.I.	22.12
3 444	3 471	3 669	3 716	3 672	3 694	CONSOMMATION INTERMEDIAIRE TOTALE	22
2 820	2 725	2 912	3 193	3 338	3 099	VALEUR AJOUTEE BRUTE AUX PRIX DU MARCHÉ (21-22)	23
						Subventions	24
						Subventions liées à la production végétale	24.1
						Subventions liées à la production animale	24.2
						Autres subventions liées à la production	24.3
						Impôts liés à la production à l'exclusion de la TVA	25
						Impôts liés à la production végétale	25.1
						Impôts liés à la production animale	25.2
						Autres impôts liés à la production	25.3
						Surcompensation TVA	26
						VALEUR AJOUTEE BRUTE AU COUT DES FACTEURS (23 + 24-25 + 26)	27
						Amortissements	28
						Equipement	28.1
						Constructions	28.2
						VALEUR AJOUTEE NETTE AU COUT DES FACTEURS (27-28)	29
						Rémunération des salariés	30
						EXCEDENT NET D'EXPLOITATION (29-30)	31
						Fermages et autres prestations en espèces et en nature	32
						Intérêts	33
						REVENU NET DE L'ACTIVITE AGRICOLE TOTALE (29-32-33)	34
						REVENU NET DE L'ACTIVITE AGRICOLE FAMILIALE (29-30-32-33)	35
11	11	15	12	15	14	Plantations nouvelles	36.1
20	39	-24	-2	-39	-39	Capital bétail	36.2
166	169	124	130	128	132	Machines et autres biens d'équipement	36.3
113	112	80	82	82	84	Matériel de transport	36.4
95	127	116	120	118	120	Bâtiments d'exploitation	36.5
21	21	21	22	22	22	Autres ouvrages à l'exception de l'amélioration des terres	36.6
11	11	16	15	18	15	Amélioration des terres	36.7
0	0	0	0	0	0	Acquisitions nettes de biens existants reproductibles de c.f.	36.8
47	49	44	44	37	29	Autres biens de formation brute de capital fixe	36.9
						Sous-compensation TVA	36.10
						Ajustement FBCF	36.11
483	539	392	424	381	377	FORMATION BRUTE DE CAPITAL FIXE (hors TVA déductible)	36
						Amortissements	28
						FORMATION NETTE DE CAPITAL FIXE (hors TVA déductible) (36-28)	37

A.1 PRODUCTION, ORIGIN OF INCOME AND FIXED CAPITAL FORMATION

A.1.2 DANMARK

		1989	1990	1991	1992	1993	1994
		AT CURRENT PRICES AND CURRENT EXCHANGE RATES			AUX PRIX ET TAUX DE CHANGE COURANTS		
		MIO ECU					
01	Cereals excluding rice	986	1 074	1 008	750	920	759
01.1	Wheat and spelt	439	495	454	482	566	382
01.2	Rye and maslin	75	64	44	48	46	55
01.3	Barley	459	504	496	212	295	305
01.4	Oats and summer cereal mixtures	12	10	13	8	13	18
01.5	Maize (grain)	0	0	0	0	0	0
01.6	Other	0	0	0	0	0	0
02	Rice	0	0	0	0	0	0
03	Pulses	106	116	89	71	64	47
04	Root crops	219	233	244	246	238	242
04.1	Potatoes	79	90	109	117	88	104
04.2	Sugar beet	140	143	135	129	150	138
04.3	Other	0	0	0	0	0	0
05	Industrial crops	313	334	247	74	88	90
05.1	Oil seeds and oleaginous fruit (except olives)	313	334	247	74	88	90
05.2	Fibre plants	0	0	0	0	0	0
05.3	Tobacco	0	0	0	0	0	0
05.4	Hops	0	0	0	0	0	0
05.5	Other	0	0	0	0	0	0
06	Fresh vegetables	107	118	116	119	112	128
07	Fresh fruit	31	32	35	28	29	30
08	Citrus fruit	0	0	0	0	0	0
09	Tropical fruit (excluding nuts)	0	0	0	0	0	0
10	Grapes	0	0	0	0	0	0
11	Grape must and wine	0	0	0	0	0	0
12	Olives	0	0	0	0	0	0
13	Olive oil	0	0	0	0	0	0
14	Other crops and crop products	510	531	559	556	584	588
14.1	Fodder plants	66	62	71	62	88	83
14.2	Nursery plants	49	60	65	68	67	65
14.3	Vegetable materials used primarily for plaiting	0	0	0	0	0	0
14.4	Flowers and ornamental plants	310	344	352	359	354	345
14.5	Seeds	67	44	49	45	51	73
14.6	Other	19	20	23	23	23	24
15	FINAL CROP OUTPUT (11to14)	2 271	2 438	2 299	1 844	2 034	1 884
16	Animals	2 932	2 822	2 761	3 095	2 820	2 900
16.1	Cattle (including calves)	642	590	521	540	530	534
16.2	Pigs	1 983	1 902	1 956	2 262	1 936	2 015
16.3	Equines	12	13	8	7	8	4
16.4	Sheep and goats	6	4	5	4	4	4
16.5	Poultry	124	123	125	146	156	163
16.6	Other	166	191	146	136	186	179
17	Animal products	1 682	1 673	1 602	1 591	1 611	1 608
17.1	Milk	1 611	1 604	1 536	1 524	1 535	1 528
17.2	Eggs	68	65	62	65	73	77
17.3	Wool	0	1	1	1	1	1
17.4	Other	3	3	3	3	2	3
18	FINAL ANIMAL OUTPUT (16 + 17)	4 614	4 495	4 363	4 687	4 430	4 508
19	New plantations (contract work)	0	0	0	0	0	0
20	Adjustment	0	0	0	0	0	0
21	FINAL AGRICULTURAL OUTPUT (15 + 18 + 19 + 20)	6 885	6 933	6 661	6 531	6 464	6 392

A.1 PRODUCTION, FORMATION DE REVENU ET FORMATION DE CAPITAL FIXE

A.1.2 DANMARK

1989	1990	1991	1992	1993	1994		
AT 1990 PRICES AND 1990 EXCHANGE RATES						AUX PRIX ET TAUX DE CHANGE 1990	
MIO ECU							
929	1 074	942	679	993	869	Céréales sans riz	01
409	495	418	440	613	442	Blé et épeautre	01.1
71	64	39	44	50	64	Seigle et méteil	01.2
436	504	472	188	318	341	Orge	01.3
12	10	12	6	13	22	Avoine et céréales d'été	01.4
0	0	0	0	0	0	Maïs (grain)	01.5
0	0	0	0	0	0	Autres	01.6
0	0	0	0	0	0	Riz	02
93	116	87	61	80	79	Légumes secs	03
217	233	209	206	234	207	Plantes sarclées	04
85	90	91	100	99	84	Pommes de terre	04.1
132	143	117	106	135	122	Betteraves sucrières	04.2
0	0	0	0	0	0	Autres	04.3
308	334	272	143	162	177	Plantes industrielles	05
308	334	272	143	162	177	Graines et fruits oléagineux (sauf olives)	05.1
0	0	0	0	0	0	Plantes textiles	05.2
0	0	0	0	0	0	Tabac	05.3
0	0	0	0	0	0	Houblon	05.4
0	0	0	0	0	0	Autres	05.5
109	118	108	124	122	117	Légumes frais	06
35	32	26	31	40	36	Fruits frais	07
0	0	0	0	0	0	Agrumes	08
0	0	0	0	0	0	Fruits tropicaux (sans les fruits à coque)	09
0	0	0	0	0	0	Raisins	10
0	0	0	0	0	0	Moût de raisins et vin	11
0	0	0	0	0	0	Olives	12
0	0	0	0	0	0	Huile d'olive	13
519	531	547	575	573	542	Autres produits végétaux	14
60	62	71	68	76	70	Plantes fourragères	14.1
46	60	64	68	65	61	Plants de pépinières	14.2
0	0	0	0	0	0	Matières à tresser	14.3
325	344	343	365	357	333	Fleurs et plantes ornementales	14.4
69	44	48	52	53	55	Semences	14.5
20	20	22	22	22	22	Autres	14.6
2 209	2 438	2 191	1 820	2 203	2 026	PRODUCTION VEGETALE FINALE (1&14)	15
2 804	2 822	2 950	3 173	3 327	3 339	Animaux	16
591	590	595	612	584	569	Bovins (y compris veaux)	16.1
1 828	1 902	2 015	2 209	2 410	2 407	Porcs	16.2
13	13	8	9	4	7	Equidés	16.3
5	4	5	4	4	4	Ovins et caprins	16.4
119	123	130	147	160	168	Volailles	16.5
248	191	198	192	164	185	Autres	16.6
1 677	1 673	1 638	1 629	1 632	1 623	Produits animaux	17
1 609	1 604	1 568	1 556	1 560	1 549	Lait	17.1
65	65	67	69	68	71	Oeufs	17.2
0	1	1	1	1	1	Laine	17.3
3	3	2	3	3	3	Autres	17.4
4 482	4 495	4 588	4 802	4 959	4 962	PRODUCTION ANIMALE FINALE (16 + 17)	18
0	0	0	0	0	0	Plantations nouvelles (travaux à façon)	19
0	0	0	0	0	0	Ajustement	20
6 691	6 933	6 779	6 621	7 163	6 988	PRODUCTION FINALE DE L'AGRICULTURE (15 + 18 + 19 + 20)	21

A.1 PRODUCTION, ORIGIN OF INCOME AND FIXED CAPITAL FORMATION

A.1.2 DANMARK

CONTINUED/SUITE

	1989	1990	1991	1992	1993	1994
	AT CURRENT PRICES AND CURRENT EXCHANGE RATES		AUX PRIX ET TAUX DE CHANGE COURANTS			
	MIO ECU					
21 FINAL AGRICULTURAL OUTPUT (15 + 18 + 19 + 20)	6 885	6 933	6 661	6 531	6 464	6 392
22.1 Seeds and plants	107	110	115	121	119	102
22.2 Livestock and animal products	0	0	0	0	0	0
22.3 Energy ; lubricants	213	207	209	195	213	213
22.4 Fertilizers and soil improvers	302	317	319	276	260	250
22.5 Plant protection products	183	184	174	158	140	146
22.6 Pharmaceutical products	0	0	0	0	0	0
22.7 Feedingstuffs	1 554	1 458	1 338	1 525	1 670	1 526
22.8 Material ; small tools ; maintenance and repair	499	442	437	425	422	402
22.9 Services	438	416	432	377	396	395
22.10 Other	0	213	214	214	282	260
22.11 VAT under-compensation						
22.12 I.C. adjustment	0	0	0	0	0	0
22 TOTAL INTERMEDIATE CONSUMPTION	3 294	3 348	3 239	3 290	3 504	3 292
23 GROSS VALUE ADDED AT MARKET PRICES (21-22)	3 590	3 585	3 422	3 241	2 960	3 099
24 Subsidies	66	67	62	112	509	640
24.1 Subsidies linked to crop production	0	0	0	50	338	442
24.2 Subsidies linked to animal production	0	5	6	7	10	13
24.3 Other subsidies linked to production	66	63	55	55	161	185
25 Taxes linked to production excluding VAT	197	214	189	158	119	113
25.1 Taxes linked to crop production	:	:	51	25	0	0
25.2 Taxes linked to animal production	:	:	20	20	5	0
25.3 Other taxes linked to production	:	:	118	113	113	113
26 VAT over-compensation						
27 GROSS VALUE ADDED AT FACTOR COST (23 + 24-25 + 26)	3 459	3 439	3 295	3 195	3 350	3 626
28 Depreciation	823	862	854	859	886	901
28.1 Equipment	522	538	520	511	520	530
28.2 Construction	301	324	334	348	367	371
29 NET VALUE ADDED AT FACTOR COST (27-28)	2 637	2 577	2 441	2 337	2 463	2 725
30 Compensation of employees	428	423	415	433	441	441
31 NET OPERATING SURPLUS (29-30)	2 208	2 154	2 026	1 904	2 022	2 284
32 Rent and other payments in cash or in kind	134	138	139	141	134	135
33 Interest	1 148	1 052	1 041	1 084	1 122	1 116
34 NET INCOME FROM AGR. ACTIVITY OF TOTAL LABOUR (29-32-33)	1 355	1 386	1 261	1 112	1 207	1 474
35 NET INCOME FROM AGR. ACTIVITY OF FAMILY LABOUR (29-30-32-33)	926	963	846	679	766	1 032
36.1 New plantations	0	0	0	0	0	0
36.2 Livestock capital	-6	27	-9	-7	6	-7
36.3 Machinery and other equipment	488	500	440	426	355	358
36.4 Transport equipment	0	0	0	0	0	0
36.5 Farm buildings	196	268	222	290	198	199
36.6 Other constructions with the exception of soil improvements	0	0	0	0	0	0
36.7 Soil improvements	12	14	12	13	9	9
36.8 Net purchases of existing reproducible fixed capital goods	0	0	0	0	0	0
36.9 Other goods of gross fixed capital formation	0	0	0	0	0	0
36.10 VAT under-compensation						
36.11 G.F.C.F. adjustment	0	0	0	0	0	0
36 GROSS FIXED CAPITAL FORMATION (excluding deductible VAT)	689	809	664	722	569	559
28 Depreciation	823	862	854	859	886	901
37 NET FIXED CAPITAL FORMATION (excluding deductible VAT) (36-28)	-134	-53	-189	-137	-318	-343

A.1 PRODUCTION, FORMATION DE REVENU ET FORMATION DE CAPITAL FIXE

A.1.2 DANMARK

CONTINUED/SUITE

1989	1990	1991	1992	1993	1994		
AT 1990 PRICES AND 1990 EXCHANGE RATES			AUX PRIX ET TAUX DE CHANGE 1990				
MIO ECU							
6 691	6 933	6 779	6 621	7 163	6 988	PRODUCTION FINALE DE L'AGRICULTURE (15 + 18 + 19 + 20)	21
110	110	109	110	99	97	Semences et plants	22.1
0	0	0	0	0	0	Bétail et produits animaux	22.2
210	207	212	208	224	228	Energie ; lubrifiants	22.3
309	317	305	281	260	253	Engrais et amendements	22.4
194	184	161	147	128	143	Produits de protection de culture	22.5
0	0	0	0	0	0	Produits pharmaceutiques	22.6
1 441	1 458	1 449	1 655	1 703	1 712	Aliments pour animaux	22.7
478	442	414	376	349	321	Matériel ; petit outillage ; entretien et réparation	22.8
394	416	420	351	350	339	Services	22.9
0	213	209	200	249	222	Autres	22.10
0	0	0	0	0	0	Sous-compensation TVA	22.11
0	0	0	0	0	0	Ajustement C.I.	22.12
3 135	3 348	3 279	3 328	3 362	3 315	CONSOMMATION INTERMEDIAIRE TOTALE	22
3 556	3 585	3 500	3 294	3 801	3 673	VALEUR AJOUTEE BRUTE AUX PRIX DU MARCHÉ (21-22)	23
						Subventions	24
						Subventions liées à la production végétale	24.1
						Subventions liées à la production animale	24.2
						Autres subventions liées à la production	24.3
						Impôts liés à la production à l'exclusion de la TVA	25
						Impôts liés à la production végétale	25.1
						Impôts liés à la production animale	25.2
						Autres impôts liés à la production	25.3
						Surcompensation TVA	26
						VALEUR AJOUTÉE BRUTE AU COUT DES FACTEURS (23 + 24-25 + 26)	27
						Amortissements	28
						Equipement	28.1
						Constructions	28.2
						VALEUR AJOUTEE NETTE AU COUT DES FACTEURS (27-28)	29
						Rémunération des salariés	30
						EXCEDENT NET D'EXPLOITATION (29-30)	31
						Fermages et autres prestations en espèces et en nature	32
						Intérêts	33
						REVENU NET DE L'ACTIVITE AGRICOLE TOTALE (29-32-33)	34
						REVENU NET DE L'ACTIVITE AGRICOLE FAMILIALE (29-30-32-33)	35
0	0	0	0	0	0	Plantations nouvelles	36.1
-7	27	-11	-12	6	-11	Capital bétail	36.2
524	500	434	411	327	321	Machines et autres biens d'équipement	36.3
0	0	0	0	0	0	Matériel de transport	36.4
203	268	215	270	257	172	Bâtiments d'exploitation	36.5
0	0	0	0	0	0	Autres ouvrages à l'exception de l'amélioration des terres	36.6
13	14	11	11	11	8	Amélioration des terres	36.7
0	0	0	0	0	0	Acquisitions nettes de biens existants reproductibles de c.f.	36.8
0	0	0	0	0	0	Autres biens de formation brute de capital fixe	36.9
0	0	0	0	0	0	Sous-compensation TVA	36.10
0	0	0	0	0	0	Ajustement FBCF	36.11
734	809	649	680	600	490	FORMATION BRUTE DE CAPITAL FIXE (hors TVA déductible)	36
						Amortissements	28
						FORMATION NETTE DE CAPITAL FIXE (hors TVA déductible) (36-28)	37

A.1 PRODUCTION, ORIGIN OF INCOME AND FIXED CAPITAL FORMATION

A.1.3.0 DEUTSCHLAND (1)

		1989	1990	1991	1992	1993	1994
		AT CURRENT PRICES AND CURRENT EXCHANGE RATES				AUX PRIX ET TAUX DE CHANGE COURANTS	
		MIO ECU					
01	Cereals excluding rice	2 484	2 367	2 981	2 448	:	:
01.1	Wheat and spelt	1 273	1 225	1 610	1 370	:	:
01.2	Rye and maslin	248	251	266	235	:	:
01.3	Barley	780	677	840	671	:	:
01.4	Oats and summer cereal mixtures	14	47	50	2	:	:
01.5	Maize (grain)	159	146	170	132	:	:
01.6	Other	11	21	45	39	:	:
02	Rice	0	0	0	0	:	:
03	Pulses	51	21	25	20	:	:
04	Root crops	1 620	1 581	1 587	1 503	:	:
04.1	Potatoes	540	448	563	474	:	:
04.2	Sugar beet	1 080	1 132	1 024	1 028	:	:
04.3	Other	1	1	1	1	:	:
05	Industrial crops	736	746	801	357	:	:
05.1	Oil seeds and oleaginous fruit (except olives)	595	595	653	234	:	:
05.2	Fibre plants	0	0	0	0	:	:
05.3	Tobacco	27	25	22	25	:	:
05.4	Hops	115	125	125	98	:	:
05.5	Other	0	0	0	0	:	:
06	Fresh vegetables	661	771	848	935	:	:
07	Fresh fruit	1 355	1 411	1 283	2 050	:	:
08	Citrus fruit	0	0	0	0	:	:
09	Tropical fruit (excluding nuts)	0	0	0	0	:	:
10	Grapes	0	0	0	0	:	:
11	Grape must and wine	1 281	1 000	1 088	1 054	:	:
12	Olives	0	0	0	0	:	:
13	Olive oil	0	0	0	0	:	:
14	Other crops and crop products	1 869	1 891	1 890	1 970	:	:
14.1	Fodder plants	0	0	0	0	:	:
14.2	Nursery plants	640	665	658	690	:	:
14.3	Vegetable materials used primarily for plaiting	0	0	0	0	:	:
14.4	Flowers and ornamental plants	1 104	1 096	1 114	1 146	:	:
14.5	Seeds	126	129	117	134	:	:
14.6	Other	0	0	0	0	:	:
15	FINAL CROP OUTPUT (1to14)	10 059	9 788	10 502	10 337	:	:
16	Animals	10 227	9 813	9 425	9 635	:	:
16.1	Cattle (including calves)	4 659	4 392	3 940	3 920	:	:
16.2	Pigs	4 832	4 649	4 697	4 913	:	:
16.3	Equines	23	19	9	5	:	:
16.4	Sheep and goats	96	99	99	101	:	:
16.5	Poultry	562	597	614	631	:	:
16.6	Other	55	57	67	65	:	:
17	Animal products	8 707	7 932	7 542	7 524	:	:
17.1	Milk	7 720	6 996	6 620	6 620	:	:
17.2	Eggs	836	840	842	803	:	:
17.3	Wool	9	3	2	2	:	:
17.4	Other	142	94	78	98	:	:
18	FINAL ANIMAL OUTPUT (16 + 17)	18 933	17 744	16 966	17 158	:	:
19	New plantations (contract work)	20	24	13	55	:	:
20	Adjustment	0	0	0	0	:	:
21	FINAL AGRICULTURAL OUTPUT (15 + 18 + 19 + 20)	29 012	27 556	27 482	27 551	:	:

(1) With Germany in its boundaries as before 03.10.1990

A.1 PRODUCTION, FORMATION DE REVENU ET FORMATION DE CAPITAL FIXE

A.1.3.0 DEUTSCHLAND (1)

1989	1990	1991	1992	1993	1994		
AT 1990 PRICES AND 1990 EXCHANGE RATES						AUX PRIX ET TAUX DE CHANGE 1990	
MIO ECU							
2 406	2 367	3 041	2 471	:	:	Céréales sans riz	01
1 212	1 225	1 612	1 362	:	:	Blé et épeautre	01.1
235	251	276	235	:	:	Seigle et méteil	01.2
766	677	895	693	:	:	Orge	01.3
14	47	52	3	:	:	Avoine et céréales d'été	01.4
168	146	161	141	:	:	Maïs (grain)	01.5
10	21	46	38	:	:	Autres	01.6
0	0	0	0	:	:	Riz	02
41	21	24	17	:	:	Légumes secs	03
1 488	1 581	1 461	1 594	:	:	Plantes sarclées	04
479	448	498	578	:	:	Pommes de terre	04.1
1 008	1 132	963	1 015	:	:	Betteraves sucrières	04.2
1	1	1	1	:	:	Autres	04.3
662	746	878	697	:	:	Plantes industrielles	05
491	595	701	552	:	:	Graines et fruits oléagineux (sauf olives)	05.1
0	0	0	0	:	:	Plantes textiles	05.2
26	25	23	23	:	:	Tabac	05.3
145	125	154	121	:	:	Houblon	05.4
0	0	0	0	:	:	Autres	05.5
778	771	781	1 232	:	:	Légumes frais	06
1 473	1 411	874	1 879	:	:	Fruits frais	07
0	0	0	0	:	:	Agrumes	08
0	0	0	0	:	:	Fruits tropicaux (sans les fruits à coque)	09
0	0	0	0	:	:	Raisins	10
1 344	1 000	1 124	1 362	:	:	Moût de raisins et vin	11
0	0	0	0	:	:	Olives	12
0	0	0	0	:	:	Huile d'olive	13
1 926	1 891	1 844	1 887	:	:	Autres produits végétaux	14
0	0	0	0	:	:	Plantes fourragères	14.1
661	665	649	628	:	:	Plants de pépinières	14.2
0	0	0	0	:	:	Matières à tresser	14.3
1 136	1 096	1 078	1 127	:	:	Fleurs et plantes ornementales	14.4
129	129	117	133	:	:	Semences	14.5
0	0	0	0	:	:	Autres	14.6
10 117	9 788	10 027	11 139	:	:	PRODUCTION VEGETALE FINALE (1 à 14)	15
9 465	9 813	9 856	9 452	:	:	Animaux	16
4 190	4 392	4 515	4 060	:	:	Bovins (y compris veaux)	16.1
4 538	4 649	4 526	4 525	:	:	Porcs	16.2
38	19	0	-17	:	:	Equidés	16.3
120	99	112	145	:	:	Ovins et caprins	16.4
523	597	647	682	:	:	Volailles	16.5
57	57	57	57	:	:	Autres	16.6
8 164	7 932	7 743	7 554	:	:	Produits animaux	17
7 168	6 996	6 831	6 651	:	:	Lait	17.1
857	840	829	802	:	:	Oeufs	17.2
3	3	3	3	:	:	Laine	17.3
135	94	79	98	:	:	Autres	17.4
17 629	17 744	17 599	17 006	:	:	PRODUCTION ANIMALE FINALE (16 + 17)	18
21	24	13	52	:	:	Plantations nouvelles (travaux à façon)	19
0	0	0	0	:	:	Ajustement	20
27 767	27 556	27 639	28 197	:	:	PRODUCTION FINALE DE L'AGRICULTURE (15 + 18 + 19 + 20)	21

(1) Avec l'Allemagne dans sa situation territoriale avant le 03.10.1990

A.1 PRODUCTION, ORIGIN OF INCOME AND FIXED CAPITAL FORMATION

A.1.3.0 DEUTSCHLAND (1)

CONTINUED/SUITE

	1989	1990	1991	1992	1993	1994
	AT CURRENT PRICES AND CURRENT EXCHANGE RATES		AUX PRIX ET TAUX DE CHANGE COURANTS			
	MIO ECU					
21 FINAL AGRICULTURAL OUTPUT (15 + 18 + 19 + 20)	29 012	27 556	27 482	27 551	:	:
22.1 Seeds and plants	714	763	816	853	:	:
22.2 Livestock and animal products	155	167	134	167	:	:
22.3 Energy ; lubricants	2 143	2 274	2 365	2 313	:	:
22.4 Fertilizers and soil improvers	1 488	1 374	1 191	1 128	:	:
22.5 Plant protection products	676	726	836	668	:	:
22.6 Pharmaceutical products	0	0	0	0	:	:
22.7 Feedingstuffs	4 829	4 343	4 338	4 375	:	:
22.8 Material ; small tools ; maintenance and repair	2 461	2 522	2 492	2 512	:	:
22.9 Services	1 954	2 005	2 092	2 210	:	:
22.10 Other	193	200	207	220	:	:
22.11 VAT under-compensation						
22.12 I.C. adjustment	0	0	0	0	:	:
22 TOTAL INTERMEDIATE CONSUMPTION	14 613	14 374	14 472	14 444	:	:
23 GROSS VALUE ADDED AT MARKET PRICES (21-22)	14 398	13 182	13 010	13 106	:	:
24 Subsidies	2 657	2 938	2 690	3 446	:	:
24.1 Subsidies linked to crop production	26	26	22	221	:	:
24.2 Subsidies linked to animal production	325	620	349	843	:	:
24.3 Other subsidies linked to production	2 307	2 292	2 318	2 380	:	:
25 Taxes linked to production excluding VAT	606	601	603	492	:	:
25.1 Taxes linked to crop production	:	:	:	:	:	:
25.2 Taxes linked to animal production	:	:	:	:	:	:
25.3 Other taxes linked to production	:	:	:	:	:	:
26 VAT over-compensation						
27 GROSS VALUE ADDED AT FACTOR COST (23 + 24-25 + 26)	16 450	15 519	15 097	16 059	:	:
28 Depreciation	5 072	5 399	5 642	5 984	:	:
28.1 Equipment	4 000	4 230	4 389	4 633	:	:
28.2 Construction	1 072	1 170	1 253	1 351	:	:
29 NET VALUE ADDED AT FACTOR COST (27-28)	11 378	10 120	9 455	10 075	:	:
30 Compensation of employees	1 435	1 411	1 596	1 617	:	:
31 NET OPERATING SURPLUS (29-30)	9 943	8 709	7 859	8 458	:	:
32 Rent and other payments in cash or in kind	699	764	835	901	:	:
33 Interest	1 734	1 726	1 718	1 739	:	:
34 NET INCOME FROM AGR. ACTIVITY OF TOTAL LABOUR (29-32-33)	8 945	7 631	6 902	7 435	:	:
35 NET INCOME FROM AGR. ACTIVITY OF FAMILY LABOUR (29-30-32-33)	7 511	6 220	5 306	5 818	:	:
36.1 New plantations	0	0	0	0	:	:
36.2 Livestock capital	-33	-93	-188	-69	:	:
36.3 Machinery and other equipment	3 990	4 347	4 696	4 405	:	:
36.4 Transport equipment	227	229	278	282	:	:
36.5 Farm buildings	884	1 072	1 009	1 109	:	:
36.6 Other constructions with the exception of soil improvements	0	0	0	0	:	:
36.7 Soil improvements	0	0	0	0	:	:
36.8 Net purchases of existing reproducible fixed capital goods	0	0	0	0	:	:
36.9 Other goods of gross fixed capital formation	0	0	0	0	:	:
36.10 VAT under-compensation						
36.11 G.F.C.F. adjustment	0	0	0	0	:	:
36 GROSS FIXED CAPITAL FORMATION (excluding deductible VAT)	5 068	5 555	5 795	5 727	:	:
28 Depreciation	5 072	5 399	5 642	5 984	:	:
37 NET FIXED CAPITAL FORMATION (excluding deductible VAT) (36-28)	-4	155	154	-257	:	:

(1) With Germany in its boundaries as before 03.10.1990

A.1 PRODUCTION, FORMATION DE REVENU ET FORMATION DE CAPITAL FIXE

A.1.3.0 DEUTSCHLAND (1)

CONTINUED/SUITE

1989	1990	1991	1992	1993	1994		
AT 1990 PRICES AND 1990 EXCHANGE RATES						AUX PRIX ET TAUX DE CHANGE 1990	
MIO ECU							
27 767	27 556	27 639	28 197	:	:	PRODUCTION FINALE DE L'AGRICULTURE (15+ 18+ 19+ 20)	21
737	763	807	815	:	:	Semences et plants	22.1
125	167	143	173	:	:	Bétail et produits animaux	22.2
2 269	2 274	2 243	2 206	:	:	Energie ; lubrifiants	22.3
1 470	1 374	1 202	1 176	:	:	Engrais et amendements	22.4
754	726	765	601	:	:	Produits de protection de culture	22.5
0	0	0	0	:	:	Produits pharmaceutiques	22.6
4 467	4 343	4 462	4 425	:	:	Aliments pour animaux	22.7
2 566	2 522	2 374	2 247	:	:	Matériel ; petit outillage ; entretien et réparation	22.8
2 013	2 005	2 025	2 016	:	:	Services	22.9
194	200	202	206	:	:	Autres	22.10
				:	:	Sous-compensation TVA	22.11
0	0	0	0	:	:	Ajustement C.I.	22.12
14 595	14 374	14 223	13 865	:	:	CONSOMMATION INTERMEDIAIRE TOTALE	22
13 171	13 182	13 416	14 332	:	:	VALEUR AJOUTÉE BRUTE AUX PRIX DU MARCHE (21-22)	23
						Subventions	24
						Subventions liées à la production végétale	24.1
						Subventions liées à la production animale	24.2
						Autres subventions liées à la production	24.3
						Impôts liés à la production à l'exclusion de la TVA	25
						Impôts liés à la production végétale	25.1
						Impôts liés à la production animale	25.2
						Autres impôts liés à la production	25.3
						Surcompensation TVA	26
						VALEUR AJOUTÉE BRUTE AU COUT DES FACTEURS (23+ 24-25+ 26)	27
						Amortissements	28
						Equipement	28.1
						Constructions	28.2
						VALEUR AJOUTÉE NETTE AU COUT DES FACTEURS (27-28)	29
						Rémunération des salariés	30
						EXCEDENT NET D'EXPLOITATION (29-30)	31
						Fermages et autres prestations en espèces et en nature	32
						Intérêts	33
						REVENU NET DE L'ACTIVITE AGRICOLE TOTALE (29-32-33)	34
						REVENU NET DE L'ACTIVITE AGRICOLE FAMILIALE (29-30-32-33)	35
0	0	0	0	:	:	Plantations nouvelles	36.1
-30	-93	-221	-75	:	:	Capital bétail	36.2
4 173	4 347	4 489	4 004	:	:	Machines et autres biens d'équipement	36.3
234	229	274	263	:	:	Matériel de transport	36.4
958	1 072	947	958	:	:	Bâtiments d'exploitation	36.5
0	0	0	0	:	:	Autres ouvrages à l'exception de l'amélioration des terres	36.6
0	0	0	0	:	:	Amélioration des terres	36.7
0	0	0	0	:	:	Acquisitions nettes de biens existants reproductibles de c.f.	36.8
0	0	0	0	:	:	Autres biens de formation brute de capital fixe	36.9
				:	:	Sous-compensation TVA	36.10
0	0	0	0	:	:	Ajustement FBCF	36.11
5 352	5 555	5 466	5 151	:	:	FORMATION BRUTE DE CAPITAL FIXE (hors TVA déductible)	36
						Amortissements	28
						FORMATION NETTE DE CAPITAL FIXE (hors TVA déductible) (36-28)	37

(1) Avec l'Allemagne dans sa situation territoriale avant le 03.10.1990

A.1 PRODUCTION, ORIGIN OF INCOME AND FIXED CAPITAL FORMATION

A.1.3.1 DEUTSCHLAND (1)

		1989	1990	1991	1992	1993	1994
		AT CURRENT PRICES AND CURRENT EXCHANGE RATES			AUX PRIX ET TAUX DE CHANGE COURANTS		
		MIO ECU					
01	Cereals excluding rice	:	:	4 350	3 555	3 131	2 823
01.1	Wheat and spelt	:	:	2 170	1 992	1 646	1 523
01.2	Rye and maslin	:	:	428	318	318	334
01.3	Barley	:	:	1 462	1 045	771	711
01.4	Oats and summer cereal mixtures	:	:	55	5	88	53
01.5	Maize (grain)	:	:	183	145	247	167
01.6	Other	:	:	51	50	62	35
02	Rice	:	:	0	0	0	0
03	Pulses	:	:	30	27	35	30
04	Root crops	:	:	1 985	1 925	2 277	1 966
04.1	Potatoes	:	:	664	597	883	743
04.2	Sugar beet	:	:	1 320	1 328	1 393	1 222
04.3	Other	:	:	1	1	1	1
05	Industrial crops	:	:	1 119	527	666	752
05.1	Oil seeds and oleaginous fruit (except olives)	:	:	954	388	513	602
05.2	Fibre plants	:	:	0	0	0	0
05.3	Tobacco	:	:	30	34	38	48
05.4	Hops	:	:	135	105	115	102
05.5	Other	:	:	0	0	0	0
06	Fresh vegetables	:	:	1 028	1 051	1 062	1 132
07	Fresh fruit	:	:	1 496	2 344	1 605	1 829
08	Citrus fruit	:	:	0	0	0	0
09	Tropical fruit (excluding nuts)	:	:	0	0	0	0
10	Grapes	:	:	0	0	0	0
11	Grape must and wine	:	:	1 090	1 057	903	1 136
12	Olives	:	:	0	0	0	0
13	Olive oil	:	:	0	0	0	0
14	Other crops and crop products	:	:	2 152	2 182	2 336	2 499
14.1	Fodder plants	:	:	0	0	0	0
14.2	Nursery plants	:	:	700	698	777	889
14.3	Vegetable materials used primarily for plaiting	:	:	0	0	0	0
14.4	Flowers and ornamental plants	:	:	1 294	1 316	1 380	1 424
14.5	Seeds	:	:	158	168	178	187
14.6	Other	:	:	0	0	0	0
15	FINAL CROP OUTPUT (1to14)	:	:	13 250	12 668	12 015	12 167
16	Animals	:	:	10 725	11 141	10 085	9 949
16.1	Cattle (including calves)	:	:	4 284	4 445	4 562	4 349
16.2	Pigs	:	:	5 507	5 721	4 472	4 527
16.3	Equines	:	:	22	5	24	31
16.4	Sheep and goats	:	:	108	122	112	114
16.5	Poultry	:	:	701	749	820	834
16.6	Other	:	:	102	97	96	94
17	Animal products	:	:	9 258	9 226	9 489	9 277
17.1	Milk	:	:	8 059	8 080	8 360	8 093
17.2	Eggs	:	:	1 100	1 036	983	1 071
17.3	Wool	:	:	3	4	5	5
17.4	Other	:	:	96	105	142	107
18	FINAL ANIMAL OUTPUT (16 + 17)	:	:	19 982	20 367	19 574	19 227
19	New plantations (contract work)	:	:	25	61	18	2
20	Adjustment	:	:	0	0	1	0
21	FINAL AGRICULTURAL OUTPUT (15 + 18 + 19 + 20)	:	:	33 257	33 096	31 607	31 396

(1) With Germany in its boundaries as after 03.10.1990

A.1 PRODUCTION, FORMATION DE REVENU ET FORMATION DE CAPITAL FIXE

A.1.3.1 DEUTSCHLAND (1)

1989	1990	1991	1992	1993	1994			
AT 1990 PRICES AND 1990 EXCHANGE RATES		AUX PRIX ET TAUX DE CHANGE 1990						
MIO ECU								
:	:	4 457	3 552	3 692	3 438	Céréales sans riz	01	
:	:	2 173	1 963	1 878	1 805	Blé et épeautre	01.1	
:	:	444	315	394	433	Seigle et méteil	01.2	
:	:	1 558	1 071	941	889	Orge	01.3	
:	:	57	5	93	65	Avoine et céréales d'été	01.4	
:	:	173	149	312	204	Mais (grain)	01.5	
:	:	52	49	74	42	Autres	01.6	
:	:	0	0	0	0	Riz	02	
:	:	29	22	37	39	Légumes secs	03	
:	:	1 830	2 003	2 217	1 603	Plantes sarclées	04	
:	:	587	701	845	441	Pommes de terre	04.1	
:	:	1 242	1 301	1 370	1 161	Betteraves sucrières	04.2	
:	:	1	1	1	1	Autres	04.3	
:	:	1 199	1 070	1 195	1 195	Plantes industrielles	05	
:	:	1 023	922	991	1 035	Graines et fruits oléagineux (sauf olives)	05.1	
:	:	0	0	0	0	Plantes textiles	05.2	
:	:	139	110	164	108	Tabac	05.3	
:	:	37	38	40	52	Houblon	05.4	
:	:	0	0	0	0	Autres	05.5	
:	:	947	1 321	1 206	1 229	Légumes frais	06	
:	:	1 018	3 493	2 046	2 168	Fruits frais	07	
:	:	0	0	0	0	Agrumes	08	
:	:	0	0	0	0	Fruits tropicaux (sans les fruits à coque)	09	
:	:	0	0	0	0	Raisins	10	
:	:	1 127	1 371	1 140	1 195	Moût de raisins et vin	11	
:	:	0	0	0	0	Olives	12	
:	:	0	0	0	0	Huile d'olive	13	
:	:	2 082	2 077	2 085	2 179	Autres produits végétaux	14	
:	:	0	0	0	0	Plantes fourragères	14.1	
:	:	702	657	663	747	Plants de pépinières	14.2	
:	:	0	0	0	0	Matières à tresser	14.3	
:	:	1 253	1 290	1 282	1 279	Fleurs et plantes ornementales	14.4	
:	:	127	130	140	153	Semences	14.5	
:	:	0	0	0	0	Autres	14.6	
:	:	12 688	14 909	13 617	13 045	PRODUCTION VEGETALE FINALE (1 à 14)	15	
:	:	11 194	10 779	10 563	10 281	Animaux	16	
:	:	4 923	4 571	4 254	4 092	Bovins (y compris veaux)	16.1	
:	:	5 320	5 214	5 247	5 103	Porcs	16.2	
:	:	0	0	0	0	Equidés	16.3	
:	:	119	117	110	107	Ovins et caprins	16.4	
:	:	746	792	867	896	Volailles	16.5	
:	:	86	85	85	85	Autres	16.6	
:	:	9 502	9 177	9 216	9 179	Produits animaux	17	
:	:	8 316	8 015	8 114	8 087	Lait	17.1	
:	:	1 083	1 054	962	988	Oeufs	17.2	
:	:	5	4	6	6	Laine	17.3	
:	:	98	104	104	:	Autres	17.4	
:	:	20 695	19 956	19 779	19 461	PRODUCTION ANIMALE FINALE (16 + 17)	18	
:	:	12	29	8	1	Plantations nouvelles (travaux à façon)	19	
:	:	0	0	0	0	Ajustement	20	
:	:	33 396	34 895	33 404	32 507	PRODUCTION FINALE DE L'AGRICULTURE (15 + 18 + 19 + 20)	21	

(1) Avec l'Allemagne dans sa situation territoriale après le 03.10.1990

A.1 PRODUCTION, ORIGIN OF INCOME AND FIXED CAPITAL FORMATION

A.1.3.1 DEUTSCHLAND (1)

CONTINUED/SUITE

		1989	1990	1991	1992	1993	1994
		AT CURRENT PRICES AND CURRENT EXCHANGE RATES			AUX PRIX ET TAUX DE CHANGE COURANTS		
		MIO ECU					
21	FINAL AGRICULTURAL OUTPUT (15 + 18 + 19 + 20)	:	:	33 257	33 096	31 607	31 396
22.1	Seeds and plants	:	:	920	964	762	777
22.2	Livestock and animal products	:	:	122	164	63	71
22.3	Energy ; lubricants	:	:	2 818	2 820	2 938	3 000
22.4	Fertilizers and soil improvers	:	:	1 472	1 397	1 294	1 526
22.5	Plant protection products	:	:	1 012	851	777	750
22.6	Pharmaceutical products	:	:	0	0	0	0
22.7	Feedingstuffs	:	:	5 289	5 062	5 033	4 736
22.8	Material ; small tools ; maintenance and repair	:	:	2 831	2 858	2 964	2 985
22.9	Services	:	:	2 675	2 804	3 070	3 188
22.10	Other	:	:	232	245	253	264
22.11	VAT under-compensation	:	:				
22.12	I.C. adjustment	:	:	0	0	0	0
22	TOTAL INTERMEDIATE CONSUMPTION	:	:	17 370	17 166	17 155	17 298
23	GROSS VALUE ADDED AT MARKET PRICES (21-22)	:	:	15 888	15 930	14 452	14 098
24	Subsidies	:	:	3 998	4 726	5 127	5 448
24.1	Subsidies linked to crop production	:	:	:	:	:	:
24.2	Subsidies linked to animal production	:	:	:	:	:	:
24.3	Other subsidies linked to production	:	:	:	:	:	:
25	Taxes linked to production excluding VAT	:	:	781	630	563	548
25.1	Taxes linked to crop production	:	:	:	:	:	:
25.2	Taxes linked to animal production	:	:	:	:	:	:
25.3	Other taxes linked to production	:	:	:	:	:	:
26	VAT over-compensation	:	:				
27	GROSS VALUE ADDED AT FACTOR COST (23 + 24-25 + 26)	:	:	19 105	20 026	19 016	18 998
28	Depreciation	:	:	6 425	6 804	7 252	7 378
28.1	Equipment	:	:	:	:	:	:
28.2	Construction	:	:	:	:	:	:
29	NET VALUE ADDED AT FACTOR COST (27-28)	:	:	12 680	13 222	11 765	11 619
30	Compensation of employees	:	:	:	:	:	:
31	NET OPERATING SURPLUS (29-30)	:	:	:	:	:	:
32	Rent and other payments in cash or in kind	:	:	1 136	1 194	1 324	:
33	Interest	:	:	1 894	1 917	1 954	:
34	NET INCOME FROM AGR. ACTIVITY OF TOTAL LABOUR (29-32-33)	:	:	9 650	10 111	8 487	:
35	NET INCOME FROM AGR. ACTIVITY OF FAMILY LABOUR (29-30-32-33)	:	:	:	:	:	:
36.1	New plantations	:	:	0	0	0	0
36.2	Livestock capital	:	:	-586	-135	-37	71
36.3	Machinery and other equipment	:	:	4 894	4 638	4 030	3 953
36.4	Transport equipment	:	:	284	289	203	169
36.5	Farm buildings	:	:	1 255	1 428	1 459	1 489
36.6	Other constructions with the exception of soil improvements	:	:	0	0	0	0
36.7	Soil improvements	:	:	0	0	0	0
36.8	Net purchases of existing reproducible fixed capital goods	:	:	0	0	0	0
36.9	Other goods of gross fixed capital formation	:	:	0	0	0	0
36.10	VAT under-compensation	:	:				
36.11	G.F.C.F. adjustment	:	:	0	0	0	0
36	GROSS FIXED CAPITAL FORMATION (excluding deductible VAT)	:	:	5 847	6 219	5 655	5 681
28	Depreciation	:	:	6 425	6 804	7 252	7 378
37	NET FIXED CAPITAL FORMATION (excluding deductible VAT) (36-28)	:	:	-578	-585	-1 597	-1 697

(1) With Germany in its boundaries as after 03.10.1990

A.1 PRODUCTION, FORMATION DE REVENU ET FORMATION DE CAPITAL FIXE

A.1.3.1 DEUTSCHLAND (1)

CONTINUED/SUITE

1989	1990	1991	1992	1993	1994		
AT 1990 PRICES AND 1990 EXCHANGE RATES						AUX PRIX ET TAUX DE CHANGE 1990	
MIO ECU							
:	:	33 396	34 895	33 404	32 507	PRODUCTION FINALE DE L'AGRICULTURE (15 + 18 + 19 + 20)	21
:	:	980	1 056	799	815	Semences et plants	22.1
:	:	155	204	94	105	Bétail et produits animaux	22.2
:	:	2 565	2 566	2 562	2 561	Energie ; lubrifiants	22.3
:	:	1 485	1 458	1 335	1 519	Engrais et amendements	22.4
:	:	925	766	634	624	Produits de protection de culture	22.5
:	:	0	0	0	0	Produits pharmaceutiques	22.6
:	:	5 446	5 140	5 168	5 001	Aliments pour animaux	22.7
:	:	2 692	2 549	2 428	2 351	Matériel ; petit outillage ; entretien et réparation	22.8
:	:	2 478	2 410	2 360	2 328	Services	22.9
:	:	225	228	227	232	Autres	22.10
:	:					Sous-compensation TVA	22.11
:	:	0	0	0	0	Ajustement C.I.	22.12
:	:	16 952	16 376	15 607	15 536	CONSOMMATION INTERMEDIAIRE TOTALE	22
:	:	16 443	18 519	17 797	16 970	VALEUR AJOUTEE BRUTE AUX PRIX DU MARCHÉ (21-22)	23
						Subventions	24
						Subventions liées à la production végétale	24.1
						Subventions liées à la production animale	24.2
						Autres subventions liées à la production	24.3
						Impôts liés à la production à l'exclusion de la TVA	25
						Impôts liés à la production végétale	25.1
						Impôts liés à la production animale	25.2
						Autres impôts liés à la production	25.3
						Surcompensation TVA	26
						VALEUR AJOUTEE BRUTE AU COUT DES FACTEURS (23 + 24-25 + 26)	27
						Amortissements	28
						Equipement	28.1
						Constructions	28.2
						VALEUR AJOUTEE NETTE AU COUT DES FACTEURS (27-28)	29
						Rémunération des salariés	30
						EXCEDENT NET D'EXPLOITATION (29-30)	31
						Fermages et autres prestations en espèces et en nature	32
						Intérêts	33
						REVENU NET DE L'ACTIVITE AGRICOLE TOTALE (29-32-33)	34
						REVENU NET DE L'ACTIVITE AGRICOLE FAMILIALE (29-30-32-33)	35
:	:	:	:	:	:	Plantations nouvelles	36.1
:	:	:	:	:	:	Capital bétail	36.2
:	:	:	:	:	:	Machines et autres biens d'équipement	36.3
:	:	:	:	:	:	Matériel de transport	36.4
:	:	:	:	:	:	Bâtiments d'exploitation	36.5
:	:	:	:	:	:	Autres ouvrages à l'exception de l'amélioration des terres	36.6
:	:	:	:	:	:	Amélioration des terres	36.7
:	:	:	:	:	:	Acquisitions nettes de biens existants reproductibles de c.f.	36.8
:	:	:	:	:	:	Autres biens de formation brute de capital fixe	36.9
:	:	:	:	:	:	Sous-compensation TVA	36.10
:	:	:	:	:	:	Ajustement FBCF	36.11
:	:	5 782	5 176	4 401	4 333	FORMATION BRUTE DE CAPITAL FIXE (hors TVA déductible)	36
						Amortissements	28
						FORMATION NETTE DE CAPITAL FIXE (hors TVA déductible) (36-28)	37

(1) Avec l'Allemagne dans sa situation territoriale après le 03.10.1990

A.1 PRODUCTION, ORIGIN OF INCOME AND FIXED CAPITAL FORMATION

A.1.4 ELLADA

		1989	1990	1991	1992	1993	1994
		AT CURRENT PRICES AND CURRENT EXCHANGE RATES			AUX PRIX ET TAUX DE CHANGE COURANTS		
		MIO ECU					
01	Cereals excluding rice	918	674	889	673	556	554
01.1	Wheat and spelt	565	379	572	382	292	317
01.2	Rye and maslin	3	2	3	3	3	3
01.3	Barley	58	23	37	33	27	29
01.4	Oats and summer cereal mixtures	2	2	3	3	2	3
01.5	Maize (grain)	289	267	274	253	233	202
01.6	Other	0	0	0	0	0	0
02	Rice	34	30	26	33	45	59
03	Pulses	46	52	50	43	42	39
04	Root crops	284	282	346	307	364	403
04.1	Potatoes	154	175	242	161	240	292
04.2	Sugar beet	130	107	104	147	125	111
04.3	Other	0	0	0	0	0	0
05	Industrial crops	1 183	1 044	1 280	1 453	1 481	1 600
05.1	Oil seeds and oleaginous fruit (except olives)	29	18	14	11	6	6
05.2	Fibre plants	709	602	698	804	1 007	1 182
05.3	Tobacco	433	417	560	632	464	407
05.4	Hops	0	0	0	0	0	0
05.5	Other	11	8	8	6	4	4
06	Fresh vegetables	943	1 033	1 125	1 107	1 083	1 106
07	Fresh fruit	628	595	758	590	574	619
08	Citrus fruit	162	169	178	200	168	208
09	Tropical fruit (excluding nuts)	0	0	0	0	0	0
10	Grapes	263	219	217	207	188	144
11	Grape must and wine	177	118	157	147	141	140
12	Olives	126	141	218	152	146	151
13	Olive oil	739	585	1 205	758	620	788
14	Other crops and crop products	216	213	217	272	290	291
14.1	Fodder plants	104	105	91	119	137	123
14.2	Nursery plants	4	3	4	4	3	4
14.3	Vegetable materials used primarily for plaiting	0	1	1	1	0	0
14.4	Flowers and ornamental plants	89	87	98	131	135	150
14.5	Seeds	11	12	12	11	8	7
14.6	Other	7	6	11	6	6	7
15	FINAL CROP OUTPUT (1 to 14)	5 718	5 156	6 665	5 942	5 698	6 102
16	Animals	1 410	1 370	1 401	1 465	1 290	1 265
16.1	Cattle (including calves)	285	283	253	282	255	246
16.2	Pigs	268	269	271	312	236	235
16.3	Equines	-6	-7	-6	-6	-2	-2
16.4	Sheep and goats	619	572	590	594	548	525
16.5	Poultry	212	219	257	248	224	233
16.6	Other	32	33	36	34	29	29
17	Animal products	1 007	1 094	1 150	1 124	1 203	1 354
17.1	Milk	752	845	842	838	948	1 118
17.2	Eggs	198	196	237	224	196	180
17.3	Wool	8	6	5	8	4	5
17.4	Other	49	47	66	54	54	52
18	FINAL ANIMAL OUTPUT (16 + 17)	2 417	2 463	2 551	2 589	2 493	2 620
19	New plantations (contract work)	3	2	1	1	1	1
20	Adjustment	0	0	0	0	0	0
21	FINAL AGRICULTURAL OUTPUT (15 + 18 + 19 + 20)	8 138	7 622	9 217	8 533	8 192	8 722

A.1 PRODUCTION, FORMATION DE REVENU ET FORMATION DE CAPITAL FIXE

A.1.4 ELLADA

1989	1990	1991	1992	1993	1994		
AT 1990 PRICES AND 1990 EXCHANGE RATES						AUX PRIX ET TAUX DE CHANGE 1990	
MIO ECU							
911	674	1 014	772	697	802	Céréales sans riz	01
553	379	663	455	391	488	Blé et épeautre	01.1
3	2	3	3	3	3	Seigle et méteil	01.2
58	23	37	33	30	33	Orge	01.3
2	2	3	3	2	3	Avoine et céréales d'été	01.4
295	267	309	278	272	275	Maïs (grain)	01.5
0	0	0	0	0	0	Autres	01.6
33	30	27	33	42	52	Riz	02
64	52	60	55	51	50	Légumes secs	03
338	282	290	322	310	291	Plantes sarclées	04
218	175	190	195	197	190	Pommes de terre	04.1
120	107	100	127	113	101	Betteraves sucrières	04.2
0	0	0	0	0	0	Autres	04.3
1 194	1 044	1 141	1 299	1 342	1 504	Plantes industrielles	05
31	18	15	23	10	11	Graines et fruits oléagineux (sauf olives)	05.1
712	602	613	690	886	1 072	Plantes textiles	05.2
441	417	505	580	441	415	Tabac	05.3
0	0	0	0	0	0	Houblon	05.4
10	8	8	7	6	6	Autres	05.5
1 155	1 033	1 121	1 062	1 100	1 138	Légumes frais	06
646	595	649	644	615	643	Fruits frais	07
163	169	164	177	185	185	Agrumes	08
0	0	0	0	0	0	Fruits tropicaux (sans les fruits à coque)	09
333	219	257	241	260	222	Raisins	10
198	118	135	136	139	133	Moût de raisins et vin	11
157	141	203	180	210	147	Olives	12
907	585	897	908	789	956	Huile d'olive	13
208	213	214	250	253	248	Autres produits végétaux	14
107	105	106	138	139	133	Plantes fourragères	14.1
4	3	3	4	3	2	Plants de pépinières	14.2
0	1	0	0	1	1	Matières à tresser	14.3
75	87	85	91	97	97	Fleurs et plantes ornementales	14.4
14	12	10	9	8	8	Semences	14.5
9	6	9	7	6	7	Autres	14.6
6 306	5 156	6 174	6 079	5 993	6 371	PRODUCTION VEGETALE FINALE (1 à 14)	15
1 385	1 370	1 385	1 381	1 348	1 294	Animaux	16
287	283	276	265	256	245	Bovins (y compris veaux)	16.1
268	269	270	282	271	259	Porcs	16.2
-6	-7	-6	-5	-3	-3	Equidés	16.3
580	572	583	574	567	536	Ovins et caprins	16.4
221	219	229	233	227	228	Volailles	16.5
35	33	33	33	30	29	Autres	16.6
1 103	1 094	1 101	1 116	1 125	1 126	Produits animaux	17
850	845	850	869	880	887	Lait	17.1
200	196	191	190	188	185	Oeufs	17.2
6	6	6	7	7	8	Laine	17.3
47	47	54	50	50	47	Autres	17.4
2 488	2 463	2 486	2 497	2 473	2 421	PRODUCTION ANIMALE FINALE (16 + 17)	18
3	2	1	1	1	0	Plantations nouvelles (travaux à façon)	19
0	0	0	0	0	0	Ajustement	20
8 797	7 622	8 661	8 577	8 467	8 792	PRODUCTION FINALE DE L'AGRICULTURE (15 + 18 + 19 + 20)	21

A.1 PRODUCTION, ORIGIN OF INCOME AND FIXED CAPITAL FORMATION

A.1.4 ELLADA

CONTINUED/SUITE

	1989	1990	1991	1992	1993	1994
	AT CURRENT PRICES AND CURRENT EXCHANGE RATES			AUX PRIX ET TAUX DE CHANGE COURANTS		
	MIO ECU					
21 FINAL AGRICULTURAL OUTPUT (15 + 18 + 19 + 20)	8 138	7 622	9 217	8 533	8 192	8 722
22.1 Seeds and plants	106	98	102	102	81	82
22.2 Livestock and animal products	55	46	57	40	37	33
22.3 Energy ; lubricants	312	397	496	595	660	645
22.4 Fertilizers and soil improvers	193	177	195	206	169	179
22.5 Plant protection products	126	126	141	162	155	160
22.6 Pharmaceutical products	46	47	51	49	47	49
22.7 Feedingstuffs	495	572	528	512	629	642
22.8 Material ; small tools ; maintenance and repair	315	314	318	324	299	300
22.9 Services	53	51	59	56	55	57
22.10 Other	123	116	137	141	130	137
22.11 VAT under-compensation						
22.12 I.C. adjustment	0	0	0	0	0	0
22 TOTAL INTERMEDIATE CONSUMPTION	1 825	1 943	2 084	2 187	2 261	2 286
23 GROSS VALUE ADDED AT MARKET PRICES (21-22)	6 313	5 679	7 134	6 346	5 931	6 436
24 Subsidies	693	738	881	1 016	1 352	1 437
24.1 Subsidies linked to crop production	384	484	530	649	651	617
24.2 Subsidies linked to animal production	226	149	247	219	278	213
24.3 Other subsidies linked to production	84	105	104	148	423	607
25 Taxes linked to production excluding VAT	118	141	191	224	285	253
25.1 Taxes linked to crop production	13	13	9	30	79	73
25.2 Taxes linked to animal production	0	0	0	0	0	0
25.3 Other taxes linked to production	105	129	181	193	205	180
26 VAT over-compensation						
27 GROSS VALUE ADDED AT FACTOR COST (23 + 24-25 + 26)	6 888	6 275	7 824	7 138	6 999	7 620
28 Depreciation	357	362	364	378	377	380
28.1 Equipment	209	208	204	211	203	183
28.2 Construction	148	154	161	167	174	197
29 NET VALUE ADDED AT FACTOR COST (27-28)	6 531	5 913	7 459	6 760	6 622	7 240
30 Compensation of employees	361	374	393	399	404	433
31 NET OPERATING SURPLUS (29-30)	6 169	5 539	7 066	6 360	6 218	6 807
32 Rent and other payments in cash or in kind	233	237	250	249	252	258
33 Interest	299	323	466	445	465	451
34 NET INCOME FROM AGR. ACTIVITY OF TOTAL LABOUR (29-32-33)	5 999	5 354	6 743	6 066	5 905	6 530
35 NET INCOME FROM AGR. ACTIVITY OF FAMILY LABOUR (29-30-32-33)	5 637	4 980	6 350	5 666	5 501	6 097
36.1 New plantations	3	2	1	1	1	1
36.2 Livestock capital	-9	-24	-16	-10	1	-24
36.3 Machinery and other equipment	91	83	88	89	81	109
36.4 Transport equipment	185	213	206	249	185	188
36.5 Farm buildings	40	48	17	29	21	19
36.6 Other constructions with the exception of soil improvements	127	119	100	106	82	80
36.7 Soil improvements	118	105	128	232	221	201
36.8 Net purchases of existing reproducible fixed capital goods	0	0	0	0	0	0
36.9 Other goods of gross fixed capital formation	27	31	18	24	16	21
36.10 VAT under-compensation						
36.11 G.F.C.F. adjustment	0	0	0	0	0	0
36 GROSS FIXED CAPITAL FORMATION (excluding deductible VAT)	581	576	542	720	608	595
28 Depreciation	357	362	364	378	377	380
37 NET FIXED CAPITAL FORMATION (excluding deductible VAT) (36-28)	224	214	178	342	231	215

A.1 PRODUCTION, FORMATION DE REVENU ET FORMATION DE CAPITAL FIXE

A.1.4 ELLADA

CONTINUED/SUITE

1989	1990	1991	1992	1993	1994		
AT 1990 PRICES AND 1990 EXCHANGE RATES						AUX PRIX ET TAUX DE CHANGE 1990	
MIO ECU							
8 797	7 622	8 661	8 577	8 467	8 792	PRODUCTION FINALE DE L'AGRICULTURE (15 + 18 + 19 + 20)	21
118	98	92	89	73	72	Semences et plants	22.1
53	46	63	50	54	50	Bétail et produits animaux	22.2
371	397	393	416	446	455	Energie ; lubrifiants	22.3
199	177	175	154	137	139	Engrais et amendements	22.4
120	126	140	169	170	171	Produits de protection de culture	22.5
44	47	50	51	51	53	Produits pharmaceutiques	22.6
521	572	524	511	649	672	Aliments pour animaux	22.7
319	314	321	324	320	316	Matériel ; petit outillage ; entretien et réparation	22.8
57	51	56	55	55	56	Services	22.9
134	116	124	134	130	125	Autres	22.10
						Sous-compensation TVA	22.11
						Ajustement C.I.	22.12
0	0	0	0	0	0		
1 936	1 943	1 938	1 953	2 085	2 108	CONSOMMATION INTERMEDIAIRE TOTALE	22
6 862	5 679	6 723	6 623	6 382	6 683	VALEUR AJOUTEE BRUTE AUX PRIX DU MARCHÉ (21-22)	23
						Subventions	24
						Subventions liées à la production végétale	24.1
						Subventions liées à la production animale	24.2
						Autres subventions liées à la production	24.3
						Impôts liés à la production à l'exclusion de la TVA	25
						Impôts liés à la production végétale	25.1
						Impôts liés à la production animale	25.2
						Autres impôts liés à la production	25.3
						Surcompensation TVA	26
						VALEUR AJOUTEE BRUTE AU COUT DES FACTEURS (23 + 24-25 + 26)	27
						Amortissements	28
						Equipement	28.1
						Constructions	28.2
						VALEUR AJOUTEE NETTE AU COUT DES FACTEURS (27-28)	29
						Rémunération des salariés	30
						EXCEDENT NET D'EXPLOITATION (29-30)	31
						Fermages et autres prestations en espèces et en nature	32
						Intérêts	33
						REVENU NET DE L'ACTIVITE AGRICOLE TOTALE (29-32-33)	34
						REVENU NET DE L'ACTIVITE AGRICOLE FAMILIALE (29-30-32-33)	35
3	2	1	1	1	0	Plantations nouvelles	36.1
-11	-24	-17	-10	2	-31	Capital bétail	36.2
90	83	91	90	87	118	Machines et autres biens d'équipement	36.3
205	213	195	233	164	160	Matériel de transport	36.4
43	48	16	27	19	16	Bâtiments d'exploitation	36.5
129	119	97	100	75	71	Autres ouvrages à l'exception de l'amélioration des terres	36.6
120	105	124	219	202	176	Amélioration des terres	36.7
0	0	0	0	0	0	Acquisitions nettes de biens existants reproductibles de c.f.	36.8
29	31	17	21	14	17	Autres biens de formation brute de capital fixe	36.9
						Sous-compensation TVA	36.10
						Ajustement FBCF	36.11
0	0	0	0	0	0		
609	576	524	681	564	527	FORMATION BRUTE DE CAPITAL FIXE (hors TVA déductible)	36
						Amortissements	28
						FORMATION NETTE DE CAPITAL FIXE (hors TVA déductible) (36-28)	37

A.1 PRODUCTION, ORIGIN OF INCOME AND FIXED CAPITAL FORMATION

A.1.5 ESPANA

		1989	1990	1991	1992	1993	1994
		AT CURRENT PRICES AND CURRENT EXCHANGE RATES			AUX PRIX ET TAUX DE CHANGE COURANTS		
		MIO ECU					
01	Cereals excluding rice	2 407	2 071	2 495	1 601	1 864	1 439
01.1	Wheat and spelt	990	809	1 032	757	735	576
01.2	Rye and maslin	30	15	38	27	31	11
01.3	Barley	881	820	894	419	890	589
01.4	Oats and summer cereal mixtures	36	30	22	12	23	19
01.5	Maize (grain)	429	379	498	379	179	229
01.6	Other	42	19	11	7	7	15
02	Rice	119	186	201	187	116	154
03	Pulses	135	128	139	88	75	116
04	Root crops	1 180	1 240	1 320	940	939	1 187
04.1	Potatoes	727	802	923	529	452	758
04.2	Sugar beet	436	420	378	394	475	418
04.3	Other	17	18	19	17	12	11
05	Industrial crops	902	1 016	1 007	572	556	520
05.1	Oil seeds and oleaginous fruit (except olives)	437	593	497	169	291	227
05.2	Fibre plants	196	197	268	216	96	120
05.3	Tobacco	146	113	135	122	106	115
05.4	Hops	7	7	7	5	7	6
05.5	Other	115	106	99	61	55	52
06	Fresh vegetables	3 765	4 717	4 179	4 161	3 466	3 539
07	Fresh fruit	1 756	1 584	1 581	1 505	1 440	1 526
08	Citrus fruit	959	1 177	1 405	1 339	1 095	1 407
09	Tropical fruit (excluding nuts)	:	288	270	274	194	137
10	Grapes	217	238	208	187	147	179
11	Grape must and wine	1 115	1 196	929	995	704	626
12	Olives	120	82	111	113	128	195
13	Olive oil	807	1 135	1 438	1 205	1 197	1 186
14	Other crops and crop products	1 155	1 091	1 042	994	977	969
14.1	Fodder plants	61	64	62	86	102	99
14.2	Nursery plants	40	79	77	68	60	57
14.3	Vegetable materials used primarily for plaiting	4	3	3	1	2	2
14.4	Flowers and ornamental plants	635	640	558	525	514	530
14.5	Seeds	24	26	26	17	13	12
14.6	Other	391	279	316	298	287	270
15	FINAL CROP OUTPUT (1to14)	14 636	16 150	16 325	14 161	12 900	13 182
16	Animals	6 961	7 188	7 662	7 553	6 754	6 882
16.1	Cattle (including calves)	1 716	1 829	1 826	1 761	1 814	1 871
16.2	Pigs	2 912	2 696	3 216	3 181	2 567	2 522
16.3	Equines	17	21	16	17	14	14
16.4	Sheep and goats	1 095	1 260	1 081	1 113	1 013	1 116
16.5	Poultry	1 081	1 077	1 193	1 162	1 060	1 068
16.6	Other	139	305	330	320	285	290
17	Animal products	3 457	3 302	3 034	2 805	2 671	2 676
17.1	Milk	2 291	2 294	2 103	1 949	1 905	1 931
17.2	Eggs	839	891	822	749	666	648
17.3	Wool	33	18	8	7	5	7
17.4	Other	294	99	101	100	95	89
18	FINAL ANIMAL OUTPUT (16 + 17)	10 418	10 489	10 696	10 358	9 425	9 557
19	New plantations (contract work)	71	347	198	-5	-13	-12
20	Adjustment	0	0	0	0	0	0
21	FINAL AGRICULTURAL OUTPUT (15 + 18 + 19 + 20)	25 125	26 987	27 220	24 514	22 312	22 727

A.1 PRODUCTION, FORMATION DE REVENU ET FORMATION DE CAPITAL FIXE

A.1.5 ESPANA

1989	1990	1991	1992	1993	1994		
AT 1990 PRICES AND 1990 EXCHANGE RATES						AUX PRIX ET TAUX DE CHANGE 1990	
MIO ECU							
2 426	2 071	2 416	1 650	2 166	1 803	Céréales sans riz	01
985	809	977	760	857	721	Blé et épeautre	01.1
29	15	37	26	36	14	Seigle et méteil	01.2
880	820	876	431	1 044	737	Orge	01.3
32	30	21	11	23	22	Avoine et céréales d'été	01.4
457	379	494	415	199	290	Maïs (grain)	01.5
43	19	11	7	8	19	Autres	01.6
113	186	201	185	107	133	Riz	02
136	128	110	77	77	124	Légumes secs	03
1 256	1 240	1 194	1 246	1 124	1 097	Plantes sarclées	04
803	802	789	823	600	615	Pommes de terre	04.1
435	420	388	408	508	472	Betteraves sucrières	04.2
18	18	16	15	16	11	Autres	04.3
840	1 016	901	962	835	798	Plantes industrielles	05
419	593	454	597	573	465	Graines et fruits oléagineux (sauf olives)	05.1
158	197	217	180	78	103	Plantes textiles	05.2
144	113	128	118	117	117	Tabac	05.3
8	7	7	4	7	7	Houblon	05.4
110	106	94	63	59	106	Autres	05.5
4 407	4 717	4 340	4 916	4 198	4 328	Légumes frais	06
2 370	1 584	1 589	2 049	1 879	1 886	Fruits frais	07
811	1 177	1 123	1 241	1 196	1 103	Agrumes	08
:	288	276	268	266	260	Fruits tropicaux (sans les fruits à coque)	09
212	238	239	221	204	189	Raisins	10
955	1 196	1 055	1 104	930	635	Moût de raisins et vin	11
94	82	91	84	78	90	Olives	12
823	1 135	1 318	1 161	1 159	1 023	Huile d'olive	13
1 294	1 091	1 065	1 036	1 052	1 056	Autres produits végétaux	14
53	64	63	88	117	121	Plantes fourragères	14.1
40	79	75	67	72	72	Plants de pépinières	14.2
4	3	3	1	1	1	Matières à tresser	14.3
754	640	642	620	604	603	Fleurs et plantes ornementales	14.4
26	26	25	24	22	22	Semences	14.5
415	279	258	237	236	236	Autres	14.6
15 736	16 150	15 919	16 201	15 270	14 265	PRODUCTION VEGETALE FINALE (1 à 14)	15
6 677	7 188	7 686	7 783	7 784	7 932	Animaux	16
1 655	1 829	1 815	1 923	1 830	1 912	Bovins (y compris veaux)	16.1
2 657	2 696	3 110	3 032	3 182	3 109	Porcs	16.2
17	21	16	17	16	17	Equidés	16.3
1 081	1 260	1 189	1 225	1 190	1 284	Ovins et caprins	16.4
1 054	1 077	1 222	1 202	1 147	1 171	Volailles	16.5
212	305	334	384	419	438	Autres	16.6
3 157	3 302	3 180	3 024	2 994	3 017	Produits animaux	17
2 013	2 294	2 207	2 099	2 144	2 069	Lait	17.1
837	891	853	810	721	816	Oeufs	17.2
17	18	17	17	17	17	Laine	17.3
289	99	103	98	111	115	Autres	17.4
9 834	10 489	10 866	10 807	10 777	10 949	PRODUCTION ANIMALE FINALE (16 + 17)	18
-57	347	188	-7	-16	-16	Plantations nouvelles (travaux à façon)	19
0	0	0	0	0	0	Ajustement	20
25 513	26 987	26 974	27 001	26 032	25 199	PRODUCTION FINALE DE L'AGRICULTURE (15 + 18 + 19 + 20)	21

A.1 PRODUCTION, FORMATION DE REVENU ET FORMATION DE CAPITAL FIXE

A.1.5 ESPANA

CONTINUED/SUITE

1989	1990	1991	1992	1993	1994		
AT 1990 PRICES AND 1990 EXCHANGE RATES						AUX PRIX ET TAUX DE CHANGE 1990	
MIO ECU							
25 513	26 987	26 974	27 001	26 032	25 199	PRODUCTION FINALE DE L'AGRICULTURE (15 + 18 + 19 + 20)	21
405	469	443	430	384	394	Semences et plants	22.1
88	94	111	138	334	430	Bétail et produits animaux	22.2
868	877	877	873	857	859	Energie ; lubrifiants	22.3
1 230	1 055	1 029	941	803	971	Engrais et amendements	22.4
416	481	457	437	415	461	Produits de protection de culture	22.5
234	312	315	322	318	310	Produits pharmaceutiques	22.6
4 883	4 994	5 089	5 246	5 297	5 487	Aliments pour animaux	22.7
1 614	1 793	1 668	1 692	1 677	1 728	Matériel ; petit outillage ; entretien et réparation	22.8
454	522	544	563	547	587	Services	22.9
718	704	706	703	707	679	Autres	22.10
						Sous-compensation TVA	22.11
0	0	0	0	0	0	Ajustement C.I.	22.12
10 910	11 300	11 238	11 346	11 339	11 906	CONSOMMATION INTERMEDIAIRE TOTALE	22
14 603	15 687	15 736	15 655	14 693	13 293	VALEUR AJOUTEE BRUTE AUX PRIX DU MARCHÉ (21-22)	23
						Subventions	24
						Subventions liées à la production végétale	24.1
						Subventions liées à la production animale	24.2
						Autres subventions liées à la production	24.3
						Impôts liés à la production à l'exclusion de la TVA	25
						Impôts liés à la production végétale	25.1
						Impôts liés à la production animale	25.2
						Autres impôts liés à la production	25.3
						Surcompensation TVA	26
						VALEUR AJOUTEE BRUTE AU COUT DES FACTEURS (23 + 24-25 + 26)	27
						Amortissements	28
						Equipement	28.1
						Constructions	28.2
						VALEUR AJOUTEE NETTE AU COUT DES FACTEURS (27-28)	29
						Rémunération des salariés	30
						EXCEDENT NET D'EXPLOITATION (29-30)	31
						Fermages et autres prestations en espèces et en nature	32
						Intérêts	33
						REVENU NET DE L'ACTIVITE AGRICOLE TOTALE (29-32-33)	34
						REVENU NET DE L'ACTIVITE AGRICOLE FAMILIALE (29-30-32-33)	35
:	:	:	:	:	:	Plantations nouvelles	36.1
:	:	:	:	:	:	Capital bétail	36.2
:	:	:	:	:	:	Machines et autres biens d'équipement	36.3
:	:	:	:	:	:	Matériel de transport	36.4
:	:	:	:	:	:	Bâtiments d'exploitation	36.5
:	:	:	:	:	:	Autres ouvrages à l'exception de l'amélioration des terres	36.6
:	:	:	:	:	:	Amélioration des terres	36.7
:	:	:	:	:	:	Acquisitions nettes de biens existants reproductibles de c.f.	36.8
:	:	:	:	:	:	Autres biens de formation brute de capital fixe	36.9
:	:	:	:	:	:	Sous-compensation TVA	36.10
:	:	:	:	:	:	Ajustement FBCF	36.11
						FORMATION BRUTE DE CAPITAL FIXE (hors TVA déductible)	36
						Amortissements	28
						FORMATION NETTE DE CAPITAL FIXE (hors TVA déductible) (36-28)	37

A.1 PRODUCTION, ORIGIN OF INCOME AND FIXED CAPITAL FORMATION

A.1.6 FRANCE

		1989	1990	1991	1992	1993	1994
		AT CURRENT PRICES AND CURRENT EXCHANGE RATES			AUX PRIX ET TAUX DE CHANGE COURANTS		
		MIO ECU					
01	Cereals excluding rice	8 495	8 326	8 486	8 540	6 107	5 776
01.1	Wheat and spelt	4 988	5 117	5 064	4 670	3 295	3 368
01.2	Rye and maslin	21	16	13	12	8	8
01.3	Barley	1 140	1 157	1 241	1 199	828	638
01.4	Oats and summer cereal mixtures	67	54	44	46	39	33
01.5	Maize (grain)	2 212	1 914	2 040	2 503	1 866	1 677
01.6	Other	66	68	84	110	71	52
02	Rice	38	40	40	42	50	51
03	Pulses	760	816	709	808	492	440
04	Root crops	1 842	1 782	1 834	1 706	1 830	2 084
04.1	Potatoes	696	576	684	511	579	861
04.2	Sugar beet	1 146	1 206	1 150	1 195	1 251	1 223
04.3	Other	0	0	0	0	0	0
05	Industrial crops	2 091	1 901	1 651	811	941	1 152
05.1	Oil seeds and oleaginous fruit (except olives)	1 888	1 728	1 489	670	767	935
05.2	Fibre plants	63	45	32	20	34	67
05.3	Tobacco	102	93	98	88	98	102
05.4	Hops	4	4	4	5	6	6
05.5	Other	36	31	29	28	36	42
06	Fresh vegetables	2 640	2 784	3 075	2 777	2 910	3 031
07	Fresh fruit	1 522	1 742	1 913	1 244	1 365	1 591
08	Citrus fruit	10	6	8	5	6	8
09	Tropical fruit (excluding nuts)	0	0	0	0	0	0
10	Grapes	50	54	45	31	41	44
11	Grape must and wine	5 927	6 842	4 905	5 660	4 853	5 561
12	Olives	20	21	24	31	22	26
13	Olive oil	0	0	0	0	0	0
14	Other crops and crop products	1 926	1 932	1 977	2 024	2 075	2 049
14.1	Fodder plants	0	0	0	0	0	0
14.2	Nursery plants	336	345	355	378	398	397
14.3	Vegetable materials used primarily for plaiting	0	0	0	0	0	0
14.4	Flowers and ornamental plants	818	837	859	858	903	876
14.5	Seeds	700	684	652	643	641	637
14.6	Other	72	65	115	147	152	108
15	FINAL CROP OUTPUT (1to14)	25 322	26 246	24 668	23 680	20 691	21 813
16	Animals	13 365	13 573	12 886	13 832	12 992	13 623
16.1	Cattle (including calves)	6 787	6 849	6 018	6 570	6 389	6 827
16.2	Pigs	2 957	2 921	2 991	3 292	2 719	2 872
16.3	Equines	134	160	97	90	79	21
16.4	Sheep and goats	594	568	536	481	486	468
16.5	Poultry	2 415	2 571	2 717	2 870	2 833	2 964
16.6	Other	477	505	528	529	486	471
17	Animal products	8 213	8 446	8 031	8 207	8 427	8 505
17.1	Milk	7 285	7 564	7 122	7 329	7 536	7 662
17.2	Eggs	809	775	816	779	791	742
17.3	Wool	23	16	9	9	6	6
17.4	Other	95	91	84	89	92	93
18	FINAL ANIMAL OUTPUT (16 + 17)	21 577	22 019	20 917	22 038	21 420	22 128
19	New plantations (contract work)	-56	-18	89	-17	-3	-24
20	Adjustment	0	0	0	0	0	0
21	FINAL AGRICULTURAL OUTPUT (15 + 18 + 19 + 20)	46 843	48 248	45 673	45 702	42 107	43 917

1989	1990	1991	1992	1993	1994		
AT 1990 PRICES AND 1990 EXCHANGE RATES						AUX PRIX ET TAUX DE CHANGE 1990	
MIO ECU							
8 850	8 326	9 135	9 424	8 408	7 873	Céréales sans riz	01
4 890	5 117	5 225	4 926	4 257	4 424	Blé et épeautre	01.1
20	16	13	12	10	11	Seigle et méteil	01.2
1 117	1 157	1 261	1 276	1 051	817	Orge	01.3
71	54	43	58	61	52	Avoine et céréales d'été	01.4
2 682	1 914	2 501	3 024	2 927	2 498	Maïs (grain)	01.5
69	68	93	128	102	70	Autres	01.6
34	40	37	39	40	40	Riz	02
679	816	687	694	783	711	Légumes secs	03
1 638	1 782	1 770	1 974	1 875	1 708	Plantes sarclées	04
572	576	660	790	686	634	Pommes de terre	04.1
1 066	1 206	1 111	1 185	1 189	1 075	Betteraves sucrières	04.2
0	0	0	0	0	0	Autres	04.3
1 760	1 901	2 013	1 588	1 337	1 704	Plantes industrielles	05
1 573	1 728	1 847	1 450	1 176	1 512	Graines et fruits oléagineux (sauf olives)	05.1
41	45	32	22	30	44	Plantes textiles	05.2
111	93	97	80	90	95	Tabac	05.3
4	4	4	5	6	6	Houblon	05.4
31	31	34	31	36	46	Autres	05.5
2 828	2 784	2 888	2 948	2 853	2 936	Légumes frais	06
1 721	1 742	1 409	1 815	1 664	1 842	Fruits frais	07
10	6	9	7	9	9	Agrumes	08
0	0	0	0	0	0	Fruits tropicaux (sans les fruits à coque)	09
53	54	31	35	41	46	Raisins	10
6 653	6 842	5 021	6 794	6 062	6 112	Moût de raisins et vin	11
21	21	25	31	21	25	Olives	12
0	0	0	0	0	0	Huile d'olive	13
1 996	1 932	2 068	2 083	1 969	1 951	Autres produits végétaux	14
0	0	0	0	0	0	Plantes fourragères	14.1
347	345	337	345	336	348	Plants de pépinières	14.2
0	0	0	0	0	0	Matières à tresser	14.3
839	837	862	870	874	839	Fleurs et plantes ornementales	14.4
706	684	779	738	686	677	Semences	14.5
104	65	91	130	73	88	Autres	14.6
26 242	26 246	25 093	27 433	25 063	24 958	PRODUCTION VEGETALE FINALE (1 à 14)	15
12 828	13 573	13 500	14 262	13 919	14 419	Animaux	16
6 370	6 849	6 568	6 979	6 352	6 697	Bovins (y compris veaux)	16.1
2 868	2 921	3 012	3 216	3 488	3 567	Porcs	16.2
143	160	120	118	91	30	Equidés	16.3
546	568	527	494	519	484	Ovins et caprins	16.4
2 400	2 571	2 756	2 909	2 941	3 093	Volailles	16.5
501	505	517	546	529	548	Autres	16.6
8 300	8 446	8 260	8 170	8 116	8 293	Produits animaux	17
7 385	7 564	7 342	7 252	7 200	7 330	Lait	17.1
803	775	813	813	811	859	Oeufs	17.2
17	16	17	14	14	14	Laine	17.3
95	91	88	90	91	91	Autres	17.4
21 127	22 019	21 760	22 432	22 035	22 713	PRODUCTION ANIMALE FINALE (16 + 17)	18
-101	-18	168	-23	-1	-35	Plantations nouvelles (travaux à façon)	19
0	0	0	0	0	0	Ajustement	20
47 268	48 248	47 020	49 841	47 098	47 635	PRODUCTION FINALE DE L'AGRICULTURE (15 + 18 + 19 + 20)	21

A.1 PRODUCTION, ORIGIN OF INCOME AND FIXED CAPITAL FORMATION

A.1.6 FRANCE

CONTINUED/SUITE

	1989	1990	1991	1992	1993	1994
	AT CURRENT PRICES AND CURRENT EXCHANGE RATES					
	AUX PRIX ET TAUX DE CHANGE COURANTS					
	MIO ECU					
21 FINAL AGRICULTURAL OUTPUT (15+18+19+20)	46 843	48 248	45 673	45 702	42 107	43 917
22.1 Seeds and plants	2 029	2 147	1 970	2 194	1 960	2 064
22.2 Livestock and animal products	102	99	96	106	86	91
22.3 Energy ; lubricants	1 675	1 834	1 874	1 772	1 706	1 680
22.4 Fertilizers and soil improvers	3 095	3 140	2 651	2 433	2 406	2 434
22.5 Plant protection products	2 104	2 173	2 126	2 108	2 015	2 101
22.6 Pharmaceutical products	230	261	272	287	308	320
22.7 Feedingstuffs	6 674	6 455	6 558	6 859	7 123	7 272
22.8 Material ; small tools ; maintenance and repair	2 206	2 176	2 169	2 205	2 137	2 209
22.9 Services	2 446	2 456	2 442	2 514	2 644	2 709
22.10 Other	295	312	307	380	402	439
22.11 VAT under-compensation						
22.12 I.C. adjustment	0	0	0	0	0	0
22 TOTAL INTERMEDIATE CONSUMPTION	20 855	21 051	20 465	20 858	20 786	21 321
23 GROSS VALUE ADDED AT MARKET PRICES (21-22)	25 988	27 197	25 209	24 844	21 321	22 596
24 Subsidies	1 592	2 058	1 988	2 725	5 745	6 804
24.1 Subsidies linked to crop production	261	296	195	288	397	344
24.2 Subsidies linked to animal production	709	847	882	980	949	1 304
24.3 Other subsidies linked to production	622	914	911	1 458	4 399	5 156
25 Taxes linked to production excluding VAT	1 791	2 092	1 675	1 598	1 243	1 124
25.1 Taxes linked to crop production	621	990	734	542	314	281
25.2 Taxes linked to animal production	195	137	112	148	92	36
25.3 Other taxes linked to production	975	966	830	908	837	807
26 VAT over-compensation						
27 GROSS VALUE ADDED AT FACTOR COST (23+24-25+26)	25 789	27 162	25 521	25 971	25 823	28 276
28 Depreciation	4 124	4 321	4 408	4 536	4 597	4 659
28.1 Equipment	:	:	:	:	:	:
28.2 Construction	:	:	:	:	:	:
29 NET VALUE ADDED AT FACTOR COST (27-28)	21 665	22 841	21 113	21 435	21 226	23 617
30 Compensation of employees	3 643	3 842	3 932	4 124	4 356	4 303
31 NET OPERATING SURPLUS (29-30)	18 022	18 998	17 181	17 311	16 870	19 313
32 Rent and other payments in cash or in kind	1 400	1 398	1 294	1 351	1 416	1 418
33 Interest	1 935	1 960	1 939	2 043	2 104	2 061
34 NET INCOME FROM AGR. ACTIVITY OF TOTAL LABOUR (29-32-33)	18 330	19 483	17 880	18 041	17 705	20 137
35 NET INCOME FROM AGR. ACTIVITY OF FAMILY LABOUR (29-30-32-33)	14 687	15 640	13 949	13 917	13 349	15 834
36.1 New plantations	-56	-18	89	-17	-3	-24
36.2 Livestock capital	-90	-68	-152	-84	-7	125
36.3 Machinery and other equipment	3 152	3 033	2 747	2 483	2 399	2 732
36.4 Transport equipment	243	255	242	216	178	245
36.5 Farm buildings	1 071	1 177	1 261	1 225	1 151	1 217
36.6 Other constructions with the exception of soil improvements	0	0	0	0	0	0
36.7 Soil improvements	279	308	333	333	316	340
36.8 Net purchases of existing reproducible fixed capital goods	0	0	0	0	0	0
36.9 Other goods of gross fixed capital formation	0	0	0	0	0	0
36.10 VAT under-compensation						
36.11 G.F.C.F. adjustment	0	0	0	0	0	0
36 GROSS FIXED CAPITAL FORMATION (excluding deductible VAT)	4 599	4 687	4 520	4 156	4 033	4 635
28 Depreciation	4 124	4 321	4 408	4 536	4 597	4 659
37 NET FIXED CAPITAL FORMATION (excluding deductible VAT) (36-28)	476	366	112	-379	-563	-24

A.1 PRODUCTION, FORMATION DE REVENU ET FORMATION DE CAPITAL FIXE

A.1.6 FRANCE

CONTINUED/SUITE

1989	1990	1991	1992	1993	1994		
AT 1990 PRICES AND 1990 EXCHANGE RATES						AUX PRIX ET TAUX DE CHANGE 1990	
MIO ECU							
47 268	48 248	47 020	49 841	47 098	47 635	PRODUCTION FINALE DE L'AGRICULTURE (15 + 18 + 19 + 20)	21
2 166	2 147	2 299	2 248	2 112	2 162	Semences et plants	22.1
98	99	94	100	77	81	Bétail et produits animaux	22.2
1 845	1 834	1 862	1 860	1 758	1 736	Energie ; lubrifiants	22.3
3 083	3 140	2 670	2 516	2 503	2 455	Engrais et amendements	22.4
2 193	2 173	2 087	2 005	1 845	1 917	Produits de protection de culture	22.5
247	261	261	260	271	276	Produits pharmaceutiques	22.6
6 203	6 455	6 725	6 769	6 934	7 206	Aliments pour animaux	22.7
2 286	2 176	2 115	2 121	2 003	2 029	Matériel ; petit outillage ; entretien et réparation	22.8
2 381	2 456	2 430	2 512	2 466	2 494	Services	22.9
316	312	286	326	322	313	Autres	22.10
						Sous-compensation TVA	22.11
0	0	0	0	0	0	Ajustement C.I.	22.12
20 816	21 051	20 829	20 718	20 292	20 669	CONSOMMATION INTERMEDIAIRE TOTALE	22
26 452	27 197	26 191	29 123	26 806	26 966	VALEUR AJOUTEE BRUTE AUX PRIX DU MARCHE (21-22)	23
						Subventions	24
						Subventions liées à la production végétale	24.1
						Subventions liées à la production animale	24.2
						Autres subventions liées à la production	24.3
						Impôts liés à la production à l'exclusion de la TVA	25
						Impôts liés à la production végétale	25.1
						Impôts liés à la production animale	25.2
						Autres impôts liés à la production	25.3
						Surcompensation TVA	26
						VALEUR AJOUTEE BRUTE AU COUT DES FACTEURS (23 + 24-25 + 26)	27
						Amortissements	28
						Equipement	28.1
						Constructions	28.2
						VALEUR AJOUTEE NETTE AU COUT DES FACTEURS (27-28)	29
						Rémunération des salariés	30
						EXCEDENT NET D'EXPLOITATION (29-30)	31
						Fermages et autres prestations en espèces et en nature	32
						Intérêts	33
						REVENU NET DE L'ACTIVITE AGRICOLE TOTALE (29-32-33)	34
						REVENU NET DE L'ACTIVITE AGRICOLE FAMILIALE (29-30-32-33)	35
-101	-18	168	-23	-1	-35	Plantations nouvelles	36.1
-73	-68	-122	-82	-7	86	Capital bétail	36.2
3 247	3 033	2 652	2 303	2 145	2 345	Machines et autres biens d'équipement	36.3
258	255	236	204	164	215	Matériel de transport	36.4
1 117	1 177	1 225	1 149	1 045	1 094	Bâtiments d'exploitation	36.5
0	0	0	0	0	0	Autres ouvrages à l'exception de l'amélioration des terres	36.6
292	308	321	310	281	298	Amélioration des terres	36.7
0	0	0	0	0	0	Acquisitions nettes de biens existants reproductibles de c.f.	36.8
0	0	0	0	0	0	Autres biens de formation brute de capital fixe	36.9
0	0	0	0	0	0	Sous-compensation TVA	36.10
0	0	0	0	0	0	Ajustement FBCF	36.11
4 739	4 687	4 481	3 861	3 627	4 005	FORMATION BRUTE DE CAPITAL FIXE (hors TVA déductible)	36
						Amortissements	28
						FORMATION NETTE DE CAPITAL FIXE (hors TVA déductible) (36-28)	37

A.1 PRODUCTION, ORIGIN OF INCOME AND FIXED CAPITAL FORMATION

A.1.7 IRELAND

	1989	1990	1991	1992	1993	1994
	AT CURRENT PRICES AND CURRENT EXCHANGE RATES			AUX PRIX ET TAUX DE CHANGE COURANTS		
	MIO ECU					
01 Cereals excluding rice	220.9	221.9	224.1	243.8	163.1	126.4
01.1 Wheat and spelt	65.3	81.5	87.7	95.0	60.5	45.6
01.2 Rye and maslin	0.0	0.0	0.0	0.0	0.0	0.0
01.3 Barley	147.1	130.5	126.3	137.1	92.5	73.1
01.4 Oats and summer cereal mixtures	8.5	10.0	10.3	11.6	10.1	7.6
01.5 Maize (grain)	0.0	0.0	0.0	0.0	0.0	0.0
01.6 Other	0.0	0.0	0.0	0.0	0.0	0.0
02 Rice	0.0	0.0	0.0	0.0	0.0	0.0
03 Pulses	0.5	0.7	0.8	0.8	1.0	0.4
04 Root crops	128.5	125.4	138.1	148.4	122.1	175.8
04.1 Potatoes	58.8	53.1	67.2	73.4	58.9	99.9
04.2 Sugar beet	69.6	72.4	70.9	75.1	63.3	75.9
04.3 Other	0.0	0.0	0.0	0.0	0.0	0.0
05 Industrial crops	4.5	7.0	5.6	1.8	0.9	2.1
05.1 Oil seeds and oleaginous fruit (except olives)	0.0	0.0	0.0	0.0	0.0	0.0
05.2 Fibre plants	0.0	0.0	0.0	0.0	0.0	0.0
05.3 Tobacco	0.0	0.0	0.0	0.0	0.0	0.0
05.4 Hops	0.0	0.0	0.0	0.0	0.0	0.0
05.5 Other	4.5	7.0	5.6	1.8	0.9	2.1
06 Fresh vegetables	99.5	114.0	125.4	121.6	123.6	136.6
07 Fresh fruit	13.3	13.3	14.5	12.1	9.6	14.1
08 Citrus fruit	0.0	0.0	0.0	0.0	0.0	0.0
09 Tropical fruit (excluding nuts)	0.0	0.0	0.0	0.0	0.0	0.0
10 Grapes	0.0	0.0	0.0	0.0	0.0	0.0
11 Grape must and wine	0.0	0.0	0.0	0.0	0.0	0.0
12 Olives	0.0	0.0	0.0	0.0	0.0	0.0
13 Olive oil	0.0	0.0	0.0	0.0	0.0	0.0
14 Other crops and crop products	66.8	68.9	72.0	71.2	65.3	55.2
14.1 Fodder plants	0.0	0.0	0.0	0.0	0.0	0.0
14.2 Nursery plants	0.0	0.0	0.0	0.0	0.0	0.0
14.3 Vegetable materials used primarily for plaiting	0.0	0.0	0.0	0.0	0.0	0.0
14.4 Flowers and ornamental plants	0.0	0.0	0.0	0.0	0.0	0.0
14.5 Seeds	0.0	0.0	0.0	0.0	0.0	0.0
14.6 Other	66.8	68.9	72.0	71.2	65.3	55.2
15 FINAL CROP OUTPUT (1 to 14)	534.0	551.5	580.5	599.8	485.9	510.7
16 Animals	2 214.2	2 249.6	2 174.4	2 367.2	2 358.4	2 301.2
16.1 Cattle (including calves)	1 554.9	1 614.6	1 523.0	1 664.9	1 685.7	1 615.9
16.2 Pigs	228.5	238.2	243.7	290.8	249.0	252.3
16.3 Equines	103.5	83.6	66.6	64.1	85.0	78.8
16.4 Sheep and goats	212.9	185.5	202.0	201.0	212.0	212.4
16.5 Poultry	114.3	127.8	139.1	146.3	126.8	141.8
16.6 Other	0.0	0.0	0.0	0.0	0.0	0.0
17 Animal products	1 598.7	1 401.5	1 337.3	1 455.2	1 468.6	1 495.1
17.1 Milk	1 547.5	1 357.2	1 293.2	1 416.6	1 431.3	1 454.4
17.2 Eggs	33.7	34.5	36.6	30.6	29.0	27.6
17.3 Wool	17.0	9.1	6.9	7.4	7.5	12.3
17.4 Other	0.5	0.7	0.7	0.7	0.8	0.8
18 FINAL ANIMAL OUTPUT (16 + 17)	3 812.9	3 651.2	3 511.7	3 822.4	3 827.0	3 796.3
19 New plantations (contract work)	0.0	0.0	0.0	0.0	0.0	0.0
20 Adjustment	0.0	0.0	0.0	0.0	0.0	0.0
21 FINAL AGRICULTURAL OUTPUT (15 + 18 + 19 + 20)	4 346.7	4 202.7	4 092.2	4 422.3	4 312.9	4 306.9

A.1 PRODUCTION, FORMATION DE REVENU ET FORMATION DE CAPITAL FIXE

A.1.7 IRELAND

1989	1990	1991	1992	1993	1994		
AT 1990 PRICES AND 1990 EXCHANGE RATES						AUX PRIX ET TAUX DE CHANGE DE 1990	
MIO ECU							
193.4	221.9	227.7	255.0	185.5	161.8	Céréales sans riz	01
60.8	81.5	88.6	99.9	66.8	57.4	Blé et épeautre	01.1
0.0	0.0	0.0	0.0	0.0	0.0	Seigle et méteil	01.2
126.7	130.5	128.4	143.5	108.2	94.0	Orge	01.3
5.9	10.0	10.7	11.6	10.6	10.3	Avoine et céréales d'été	01.4
0.0	0.0	0.0	0.0	0.0	0.0	Maïs (grain)	01.5
0.0	0.0	0.0	0.0	0.0	0.0	Autres	01.6
0.0	0.0	0.0	0.0	0.0	0.0	Riz	02
0.7	0.7	0.8	0.8	1.0	0.4	Légumes secs	03
105.9	125.4	117.1	124.6	100.0	120.6	Plantes sarclées	04
39.9	53.1	48.7	50.1	44.3	52.2	Pommes de terre	04.1
66.2	72.4	68.4	74.5	55.7	68.4	Betteraves sucrières	04.2
0.0	0.0	0.0	0.0	0.0	0.0	Autres	04.3
4.0	7.0	7.7	5.1	2.0	4.7	Plantes industrielles	05
0.0	0.0	0.0	0.0	0.0	0.0	Graines et fruits oléagineux (sauf olives)	05.1
0.0	0.0	0.0	0.0	0.0	0.0	Plantes textiles	05.2
0.0	0.0	0.0	0.0	0.0	0.0	Tabac	05.3
0.0	0.0	0.0	0.0	0.0	0.0	Houblon	05.4
4.0	7.0	7.7	5.1	2.0	4.7	Autres	05.5
86.0	114.0	120.0	121.7	128.3	136.1	Légumes frais	06
13.0	13.3	13.9	12.2	9.6	12.1	Fruits frais	07
0.0	0.0	0.0	0.0	0.0	0.0	Agrumes	08
0.0	0.0	0.0	0.0	0.0	0.0	Fruits tropicaux (sans les fruits à coque)	09
0.0	0.0	0.0	0.0	0.0	0.0	Raisins	10
0.0	0.0	0.0	0.0	0.0	0.0	Moût de raisins et vin	11
0.0	0.0	0.0	0.0	0.0	0.0	Olives	12
0.0	0.0	0.0	0.0	0.0	0.0	Huile d'olive	13
68.3	69.0	69.4	69.3	65.5	57.8	Autres produits végétaux	14
0.0	0.0	0.0	0.0	0.0	0.0	Plantes fourragères	14.1
0.0	0.0	0.0	0.0	0.0	0.0	Plants de pépinières	14.2
0.0	0.0	0.0	0.0	0.0	0.0	Matières à tresser	14.3
0.0	0.0	0.0	0.0	0.0	0.0	Fleurs et plantes ornementales	14.4
0.0	0.0	0.0	0.0	0.0	0.0	Semences	14.5
68.3	69.0	69.4	69.3	65.5	57.8	Autres	14.6
471.2	551.5	556.5	588.7	491.9	493.6	PRODUCTION VEGETALE FINALE	15
						(1à14)	
2 023.0	2 249.6	2 266.8	2 434.1	2 401.4	2 326.2	Animaux	16
1 391.6	1 614.6	1 592.3	1 704.6	1 675.2	1 593.8	Bovins (y compris veaux)	16.1
224.3	238.2	253.9	286.3	300.2	302.4	Porcs	16.2
85.8	83.6	87.4	86.6	74.4	69.8	Equidés	16.3
206.1	185.5	192.9	209.8	208.5	199.5	Ovins et caprins	16.4
115.3	127.8	140.4	146.7	142.9	160.7	Volailles	16.5
0.0	0.0	0.0	0.0	0.0	0.0	Autres	16.6
1 217.2	1 401.5	1 393.4	1 404.6	1 389.5	1 406.8	Produits animaux	17
1 165.6	1 357.2	1 343.4	1 356.4	1 341.0	1 362.4	Lait	17.1
34.0	34.5	39.3	37.1	37.1	33.5	Oeufs	17.2
17.3	9.1	10.0	10.4	10.6	10.2	Laine	17.3
0.3	0.7	0.7	0.7	0.8	0.8	Autres	17.4
3 240.2	3 651.2	3 660.1	3 838.7	3 790.7	3 733.2	PRODUCTION ANIMALE FINALE	18
						(16 + 17)	
0.0	0.0	0.0	0.0	0.0	0.0	Plantations nouvelles (travaux à façon)	19
0.0	0.0	0.0	0.0	0.0	0.0	Ajustement	20
3 711.4	4 202.7	4 216.6	4 427.2	4 282.8	4 226.8	PRODUCTION FINALE DE L'AGRICULTURE	21
						(15 + 18 + 19 + 20)	

A.1 PRODUCTION, ORIGIN OF INCOME AND FIXED CAPITAL FORMATION

A.1.7 IRELAND

CONTINUED/SUITE

	1989	1990	1991	1992	1993	1994
	AT CURRENT PRICES AND CURRENT EXCHANGE RATES		AUX PRIX ET TAUX DE CHANGE COURANTS			
	MIO ECU					
21 FINAL AGRICULTURAL OUTPUT (15 + 18 + 19 + 20)	4 346.7	4 202.7	4 092.2	4 422.3	4 312.9	4 306.9
22.1 Seeds and plants	48.7	54.1	55.1	59.8	52.6	57.6
22.2 Livestock and animal products	9.7	5.6	6.1	10.8	9.5	10.2
22.3 Energy ; lubricants	184.3	203.1	209.0	207.3	209.9	217.9
22.4 Fertilizers and soil improvers	320.7	330.6	326.6	316.3	299.5	312.4
22.5 Plant protection products	43.4	44.7	47.5	53.2	51.0	52.8
22.6 Pharmaceutical products	70.0	72.9	77.2	79.8	78.4	91.9
22.7 Feedingstuffs	696.6	677.4	684.4	710.9	734.7	826.2
22.8 Material ; small tools ; maintenance and repair	125.6	137.4	144.2	151.3	145.0	147.4
22.9 Services	106.8	115.8	117.7	124.9	123.3	128.8
22.10 Other	129.4	118.0	113.3	100.0	98.8	122.5
22.11 VAT under-compensation						
22.12 I.C. adjustment	0.0	0.0	0.0	0.0	0.0	0.0
22 TOTAL INTERMEDIATE CONSUMPTION	1 735.3	1 759.8	1 781.4	1 814.3	1 802.5	1 967.7
23 GROSS VALUE ADDED AT MARKET PRICES (21-22)	2 611.4	2 442.9	2 310.9	2 607.9	2 510.3	2 339.2
24 Subsidies	277.5	498.7	438.5	532.8	528.7	843.6
24.1 Subsidies linked to crop production	1.9	1.7	2.6	7.8	66.1	89.7
24.2 Subsidies linked to animal production	267.2	487.4	430.1	520.6	457.9	750.9
24.3 Other subsidies linked to production	8.4	9.6	5.9	4.5	4.6	3.0
25 Taxes linked to production excluding VAT	64.0	68.1	71.9	58.5	52.0	40.1
25.1 Taxes linked to crop production	:	14.8	14.8	3.2	0.1	2.5
25.2 Taxes linked to animal production	:	50.9	54.8	52.6	49.4	35.3
25.3 Other taxes linked to production	:	2.3	2.2	2.8	2.6	2.4
26 VAT over-compensation						
27 GROSS VALUE ADDED AT FACTOR COST (23 + 24-25 + 26)	2 825.0	2 873.5	2 677.5	3 082.4	2 986.9	3 142.7
28 Depreciation	410.6	438.9	451.0	456.5	436.4	451.6
28.1 Equipment	308.7	329.0	335.4	335.1	316.6	328.0
28.2 Construction	101.8	109.9	115.7	121.5	119.8	123.6
29 NET VALUE ADDED AT FACTOR COST (27-28)	2 414.5	2 434.6	2 226.5	2 625.8	2 550.5	2 691.1
30 Compensation of employees	185.8	208.8	211.4	237.1	226.9	224.8
31 NET OPERATING SURPLUS (29-30)	2 228.7	2 225.9	2 015.1	2 387.4	2 322.4	2 464.9
32 Rent and other payments in cash or in kind	7.2	7.6	3.3	1.3	1.3	1.3
33 Interest	261.3	320.4	303.5	299.6	235.0	199.2
34 NET INCOME FROM AGR. ACTIVITY OF TOTAL LABOUR (29-32-33)	2 145.9	2 106.6	1 920.9	2 324.9	2 314.3	2 490.6
35 NET INCOME FROM AGR. ACTIVITY OF FAMILY LABOUR (29-30-32-33)	1 960.2	1 898.0	1 708.4	2 087.8	2 087.4	2 265.7
36.1 New plantations	0.0	0.0	0.0	0.0	0.0	0.0
36.2 Livestock capital	111.1	73.9	24.6	132.0	16.3	15.4
36.3 Machinery and other equipment	232.9	197.7	180.9	175.9	179.4	226.7
36.4 Transport equipment	127.7	136.8	99.1	96.4	90.6	122.4
36.5 Farm buildings	128.9	248.1	211.3	171.2	126.4	134.2
36.6 Other constructions with the exception of soil improvements	0.0	0.0	0.0	0.0	0.0	0.0
36.7 Soil improvements	10.4	18.9	15.8	12.8	9.5	10.1
36.8 Net purchases of existing reproducible fixed capital goods	0.0	0.0	0.0	0.0	0.0	0.0
36.9 Other goods of gross fixed capital formation	0.0	3.3	2.3	2.8	2.5	2.5
36.10 VAT under-compensation						
36.11 G.F.C.F. adjustment	0.0	0.0	0.0	0.0	0.0	0.0
36 GROSS FIXED CAPITAL FORMATION (excluding deductible VAT)	611.0	678.6	534.0	590.9	424.7	511.2
28 Depreciation	410.6	438.9	451.0	456.5	436.4	451.6
37 NET FIXED CAPITAL FORMATION (excluding deductible VAT) (36-28)	200.3	239.7	83.0	134.3	-11.8	59.6

A.1 PRODUCTION, FORMATION DE REVENU ET FORMATION DE CAPITAL FIXE

A.1.7 IRELAND

CONTINUED/SUITE

1989	1990	1991	1992	1993	1994		
AT 1990 PRICES AND 1990 EXCHANGE RATES						AUX PRIX ET TAUX DE CHANGE DE 1990	
MIO ECU							
3 711.4	4 202.7	4 216.6	4 427.2	4 282.8	4 226.8	PRODUCTION FINALE DE L'AGRICULTURE (15 + 18 + 19 + 20)	21
58.9	54.1	56.3	57.7	54.2	54.7	Semences et plants	22.1
9.0	5.6	6.5	10.2	9.9	8.6	Bétail et produits animaux	22.2
219.5	203.1	206.3	215.4	223.8	234.8	Energie ; lubrifiants	22.3
389.7	330.6	322.1	312.5	329.0	337.1	Engrais et amendements	22.4
42.1	44.7	45.7	50.1	49.4	49.0	Produits de protection de culture	22.5
68.9	72.9	73.3	72.7	73.5	85.6	Produits pharmaceutiques	22.6
697.7	677.4	711.0	724.8	787.2	878.7	Aliments pour animaux	22.7
112.8	137.4	137.2	136.8	134.4	134.2	Matériel ; petit outillage ; entretien et réparation	22.8
91.7	115.8	111.0	118.0	120.5	120.1	Services	22.9
106.5	118.0	106.9	106.0	100.9	115.7	Autres	22.10
						Sous-compensation TVA	22.11
0.0	0.0	0.0	0.0	0.0	0.0	Ajustement C.I.	22.12
1 796.8	1 759.8	1 776.3	1 804.1	1 883.0	2 018.3	CONSOMMATION INTERMEDIAIRE TOTALE	22
1 914.6	2 442.9	2 440.3	2 623.2	2 399.8	2 208.5	VALEUR AJOUTEE BRUTE AUX PRIX DU MARCHÉ (21-22)	23
						Subventions	24
						Subventions liées à la production végétale	24.1
						Subventions liées à la production animale	24.2
						Autres subventions liées à la production	24.3
						Impôts liés à la production à l'exclusion de la TVA	25
						Impôts liés à la production végétale	25.1
						Impôts liés à la production animale	25.2
						Autres impôts liés à la production	25.3
						Surcompensation TVA	26
						VALEUR AJOUTEE BRUTE AU COUT DES FACTEURS (23 + 24-25 + 26)	27
						Amortissements	28
						Equipement	28.1
						Constructions	28.2
						VALEUR AJOUTEE NETTE AU COUT DES FACTEURS (27-28)	29
						Rémunération des salariés	30
						EXCEDENT NET D'EXPLOITATION (29-30)	31
						Fermages et autres prestations en espèces et en nature	32
						Intérêts	33
						REVENU NET DE L'ACTIVITE AGRICOLE TOTALE (29-32-33)	34
						REVENU NET DE L'ACTIVITE AGRICOLE FAMILIALE (29-30-32-33)	35
0.0	0.0	0.0	0.0	0.0	0.0	Plantations nouvelles	36.1
100.9	73.9	26.8	137.7	14.8	13.2	Capital bétail	36.2
237.1	197.7	171.7	158.1	160.3	196.4	Machines et autres biens d'équipement	36.3
131.9	136.8	97.9	93.8	89.5	117.7	Matériel de transport	36.4
136.0	248.1	205.7	161.8	122.4	126.1	Bâtiments d'exploitation	36.5
0.0	0.0	0.0	0.0	0.0	0.0	Autres ouvrages à l'exception de l'amélioration des terres	36.6
11.0	18.9	15.4	12.1	9.1	9.4	Amélioration des terres	36.7
0.0	0.0	0.0	0.0	0.0	0.0	Acquisitions nettes de biens existants reproductibles de c.f.	36.8
78.0	3.3	2.0	2.3	2.5	2.6	Autres biens de formation brute de capital fixe	36.9
						Sous-compensation TVA	36.10
0.0	0.0	0.0	0.0	0.0	0.0	Ajustement FBCF	36.11
694.9	678.6	519.6	565.8	398.7	465.4	FORMATION BRUTE DE CAPITAL FIXE (hors TVA déductible)	36
						Amortissements	28
						FORMATION NETTE DE CAPITAL FIXE (hors TVA déductible) (36-28)	37

A.1 PRODUCTION, ORIGIN OF INCOME AND FIXED CAPITAL FORMATION

A.1.8 ITALIA

		1989	1990	1991	1992	1993	1994
		AT CURRENT PRICES AND CURRENT EXCHANGE RATES			AUX PRIX ET TAUX DE CHANGE COURANTS		
		MIO ECU					
01	Cereals excluding rice	2 920	2 983	3 413	3 149	2 886	2 404
01.1	Wheat and spelt	1 727	1 805	2 122	1 805	1 546	1 257
01.2	Rye and maslin	2	2	1	2	2	2
01.3	Barley	141	160	171	153	137	113
01.4	Oats and summer cereal mixtures	32	35	37	39	40	34
01.5	Maize (grain)	978	951	1 045	1 110	1 111	948
01.6	Other	40	31	36	41	51	50
02	Rice	480	448	468	479	466	492
03	Pulses	83	76	97	80	67	57
04	Root crops	1 262	1 184	1 257	1 301	930	1 071
04.1	Potatoes	560	574	628	537	387	495
04.2	Sugar beet	698	605	623	757	537	572
04.3	Other	4	5	6	7	6	4
05	Industrial crops	1 365	1 431	1 183	630	515	576
05.1	Oil seeds and oleaginous fruit (except olives)	845	883	671	234	187	254
05.2	Fibre plants	0	0	0	0	0	0
05.3	Tobacco	511	540	504	389	321	314
05.4	Hops	0	0	0	0	0	0
05.5	Other	8	8	8	8	7	7
06	Fresh vegetables	5 133	5 430	6 236	5 873	4 728	4 759
07	Fresh fruit	2 459	2 765	2 845	2 877	2 133	2 293
08	Citrus fruit	1 129	1 107	1 206	1 247	1 018	950
09	Tropical fruit (excluding nuts)	354	423	345	353	216	209
10	Grapes	393	365	472	440	343	367
11	Grape must and wine	2 797	3 098	3 423	3 581	2 615	2 509
12	Olives	117	45	105	56	67	52
13	Olive oil	1 584	486	2 406	1 273	1 380	1 177
14	Other crops and crop products	2 105	2 195	2 278	2 503	2 362	2 426
14.1	Fodder plants	97	94	101	96	85	78
14.2	Nursery plants	351	352	389	419	415	424
14.3	Vegetable materials used primarily for plaiting	1	1	1	1	0	0
14.4	Flowers and ornamental plants	1 572	1 680	1 676	1 903	1 788	1 856
14.5	Seeds	0	0	0	0	0	0
14.6	Other	85	68	111	85	75	67
15	FINAL CROP OUTPUT (1to14)	22 181	22 036	25 732	23 841	19 727	19 340
16	Animals	8 836	8 736	8 846	9 053	8 328	8 137
16.1	Cattle (including calves)	3 610	3 279	3 183	3 296	3 192	3 219
16.2	Pigs	2 151	2 349	2 429	2 684	2 210	2 115
16.3	Equines	54	55	51	48	43	44
16.4	Sheep and goats	260	270	251	259	248	230
16.5	Poultry	1 979	2 039	2 114	1 973	1 915	1 825
16.6	Other	782	744	819	792	721	703
17	Animal products	5 194	5 642	5 423	5 100	4 475	4 434
17.1	Milk	4 229	4 677	4 408	4 198	3 643	3 594
17.2	Eggs	933	931	978	864	803	813
17.3	Wool	14	14	13	12	10	9
17.4	Other	18	20	23	26	19	18
18	FINAL ANIMAL OUTPUT (16 + 17)	14 030	14 379	14 269	14 153	12 803	12 571
19	New plantations (contract work)	0	0	0	0	0	0
20	Adjustment	355	359	399	392	499	422
21	FINAL AGRICULTURAL OUTPUT (15 + 18 + 19 + 20)	36 566	36 774	40 400	38 387	33 030	32 332

A.1 PRODUCTION, FORMATION DE REVENU ET FORMATION DE CAPITAL FIXE

A.1.8 ITALIA

1989	1990	1991	1992	1993	1994		
AT 1990 PRICES AND 1990 EXCHANGE RATES						AUX PRIX ET TAUX DE CHANGE 1990	
MIO ECU							
2 874	2 983	3 415	3 483	3 476	3 334	Céréales sans riz	01
1 618	1 805	2 163	2 014	1 869	1 843	Blé et épeautre	01.1
2	2	1	2	2	2	Seigle et méteil	01.2
137	160	170	166	156	135	Orge	01.3
28	35	37	39	42	41	Avoine et céréales d'été	01.4
1 051	951	1 008	1 219	1 351	1 253	Maïs (grain)	01.5
38	31	36	43	57	59	Autres	01.6
432	448	428	433	453	472	Riz	02
79	76	95	83	71	62	Légumes secs	03
1 310	1 184	1 172	1 364	1 107	1 122	Plantes sarclées	04
604	574	558	593	533	508	Pommes de terre	04.1
702	605	608	764	567	609	Betteraves sucrières	04.2
4	5	5	7	7	5	Autres	04.3
1 269	1 431	1 160	923	708	849	Plantes industrielles	05
772	883	659	526	349	496	Graines et fruits oléagineux (sauf olives)	05.1
0	0	0	0	0	0	Plantes textiles	05.2
489	540	493	389	352	344	Tabac	05.3
0	0	0	0	0	0	Houblon	05.4
8	8	8	8	8	8	Autres	05.5
5 511	5 430	5 680	5 602	5 477	5 664	Légumes frais	06
2 609	2 765	2 478	3 136	2 732	2 907	Fruits frais	07
1 272	1 107	1 196	1 342	1 344	1 176	Agrumes	08
316	423	407	492	482	447	Fruits tropicaux (sans les fruits à coque)	09
467	365	475	525	492	511	Raisins	10
3 366	3 098	3 334	3 810	3 474	3 211	Moût de raisins et vin	11
124	45	100	54	78	61	Olives	12
1 681	486	2 283	1 292	1 682	1 366	Huile d'olive	13
2 200	2 195	2 237	2 401	2 571	2 634	Autres produits végétaux	14
94	94	95	95	98	99	Plantes fourragères	14.1
359	352	369	399	436	457	Plants de pépinières	14.2
1	1	1	1	1	1	Matières à tresser	14.3
1 660	1 680	1 660	1 815	1 945	1 996	Fleurs et plantes ornementales	14.4
0	0	0	0	0	0	Semences	14.5
86	68	112	91	91	82	Autres	14.6
23 512	22 036	24 457	24 941	24 147	23 815	PRODUCTION VEGETALE FINALE (1à14)	15
8 806	8 736	8 741	8 965	9 062	9 203	Animaux	16
3 463	3 279	3 239	3 312	3 387	3 444	Bovins (y compris veaux)	16.1
2 283	2 349	2 377	2 485	2 503	2 556	Porcs	16.2
55	55	57	59	60	61	Equidés	16.3
256	270	264	268	275	278	Ovins et caprins	16.4
1 993	2 039	2 017	2 028	2 017	2 026	Volailles	16.5
756	744	786	812	819	838	Autres	16.6
5 299	5 642	5 517	5 464	5 363	5 313	Produits animaux	17
4 354	4 677	4 540	4 493	4 391	4 335	Lait	17.1
913	931	941	933	936	941	Oeufs	17.2
14	14	15	14	13	12	Laine	17.3
18	20	21	24	23	24	Autres	17.4
14 105	14 379	14 258	14 429	14 425	14 516	PRODUCTION ANIMALE FINALE (16 + 17)	18
0	0	0	0	0	0	Plantations nouvelles (travaux à façon)	19
368	359	379	385	377	374	Ajustement	20
37 985	36 774	39 094	39 754	38 949	38 705	PRODUCTION FINALE DE L'AGRICULTURE (15 + 18 + 19 + 20)	21

A.1 PRODUCTION, ORIGIN OF INCOME AND FIXED CAPITAL FORMATION

A.1.8 ITALIA

CONTINUED/SUITE

	1989	1990	1991	1992	1993	1994
	AT CURRENT PRICES AND CURRENT EXCHANGE RATES			AUX PRIX ET TAUX DE CHANGE COURANTS		
	MIO ECU					
21 FINAL AGRICULTURAL OUTPUT (15 + 18 + 19 + 20)	36 566	36 774	40 400	38 387	33 030	32 332
22.1 Seeds and plants	531	529	531	508	447	441
22.2 Livestock and animal products	0	0	0	0	0	0
22.3 Energy ; lubricants	1 139	1 368	1 249	1 231	1 355	1 241
22.4 Fertilizers and soil improvers	1 150	1 057	1 054	1 043	917	927
22.5 Plant protection products	692	688	700	688	652	648
22.6 Pharmaceutical products	24	25	26	26	23	22
22.7 Feedingstuffs	5 676	5 520	5 704	5 344	4 777	4 560
22.8 Material ; small tools ; maintenance and repair	0	0	0	0	0	0
22.9 Services	832	888	970	970	755	770
22.10 Other	500	510	594	580	500	495
22.11 VAT under-compensation						
22.12 I.C. adjustment	0	0	0	0	0	0
22 TOTAL INTERMEDIATE CONSUMPTION	10 545	10 585	10 829	10 390	9 427	9 104
23 GROSS VALUE ADDED AT MARKET PRICES (21-22)	26 021	26 189	29 572	27 997	23 603	23 228
24 Subsidies	3 146	2 947	3 430	3 583	3 884	3 539
24.1 Subsidies linked to crop production	1 520	1 461	1 805	1 867	1 720	1 177
24.2 Subsidies linked to animal production	294	159	357	394	283	173
24.3 Other subsidies linked to production	1 332	1 327	1 269	1 322	1 881	2 190
25 Taxes linked to production excluding VAT	355	359	399	392	499	422
25.1 Taxes linked to crop production	73	56	65	41	0	3
25.2 Taxes linked to animal production	38	34	37	31	18	2
25.3 Other taxes linked to production	244	270	298	320	481	418
26 VAT over-compensation						
27 GROSS VALUE ADDED AT FACTOR COST (23 + 24-25 + 26)	28 813	28 777	32 603	31 187	26 987	26 346
28 Depreciation	7 510	8 111	8 775	8 918	8 103	8 090
28.1 Equipment	4 752	5 038	5 443	5 504	5 000	4 993
28.2 Construction	2 758	3 073	3 332	3 415	3 103	3 098
29 NET VALUE ADDED AT FACTOR COST (27-28)	21 302	20 666	23 828	22 269	18 884	18 256
30 Compensation of employees	8 157	8 488	8 596	9 102	7 520	6 956
31 NET OPERATING SURPLUS (29-30)	13 145	12 178	15 232	13 168	11 364	11 300
32 Rent and other payments in cash or in kind	271	281	292	285	228	216
33 Interest	2 671	2 608	2 523	2 531	1 945	1 471
34 NET INCOME FROM AGR. ACTIVITY OF TOTAL LABOUR (29-32-33)	18 360	17 776	21 012	19 453	16 711	16 568
35 NET INCOME FROM AGR. ACTIVITY OF FAMILY LABOUR (29-30-32-33)	10 203	9 288	12 417	10 352	9 190	9 613
36.1 New plantations	0	0	0	0	0	0
36.2 Livestock capital	0	0	0	0	0	0
36.3 Machinery and other equipment	5 026	4 999	5 077	5 011	4 296	4 398
36.4 Transport equipment	248	253	250	246	136	138
36.5 Farm buildings	2 925	2 855	3 061	2 805	2 406	2 523
36.6 Other constructions with the exception of soil improvements	0	0	0	0	0	0
36.7 Soil improvements	1 566	1 323	1 215	1 097	917	977
36.8 Net purchases of existing reproducible fixed capital goods	0	0	0	0	0	0
36.9 Other goods of gross fixed capital formation	0	0	0	0	0	0
36.10 VAT under-compensation						
36.11 G.F.C.F. adjustment	0	0	0	0	0	0
36 GROSS FIXED CAPITAL FORMATION (excluding deductible VAT)	9 765	9 430	9 603	9 159	7 755	8 035
28 Depreciation	7 510	8 111	8 775	8 918	8 103	8 090
37 NET FIXED CAPITAL FORMATION (excluding deductible VAT) (36-28)	2 254	1 319	828	241	-349	-55

1989	1990	1991	1992	1993	1994		
AT 1990 PRICES AND 1990 EXCHANGE RATES						AUX PRIX ET TAUX DE CHANGE 1990	
MIO ECU							
37 985	36 774	39 094	39 754	38 949	38 705	PRODUCTION FINALE DE L'AGRICULTURE (15 + 18 + 19 + 20)	21
551	529	534	521	511	501	Semences et plants	22.1
0	0	0	0	0	0	Bétail et produits animaux	22.2
1 351	1 368	1 422	1 447	1 472	1 474	Energie ; lubrifiants	22.3
1 156	1 057	1 054	1 065	1 068	1 050	Engrais et amendements	22.4
736	688	663	670	661	653	Produits de protection de culture	22.5
29	25	25	25	25	25	Produits pharmaceutiques	22.6
5 532	5 520	5 557	5 397	5 252	5 188	Aliments pour animaux	22.7
0	0	0	0	0	0	Matériel ; petit outillage ; entretien et réparation	22.8
907	888	924	928	803	808	Services	22.9
514	510	588	565	555	553	Autres	22.10
						Sous-compensation TVA	22.11
0	0	0	0	0	0	Ajustement C.I.	22.12
10 777	10 585	10 767	10 618	10 348	10 253	CONSOMMATION INTERMEDIAIRE TOTALE	22
27 208	26 189	28 328	29 136	28 601	28 452	VALEUR AJOUTEE BRUTE AUX PRIX DU MARCHÉ (21-22)	23
						Subventions	24
						Subventions liées à la production végétale	24.1
						Subventions liées à la production animale	24.2
						Autres subventions liées à la production	24.3
						Impôts liés à la production à l'exclusion de la TVA	25
						Impôts liés à la production végétale	25.1
						Impôts liés à la production animale	25.2
						Autres impôts liés à la production	25.3
						Surcompensation TVA	26
						VALEUR AJOUTEE BRUTE AU COUT DES FACTEURS (23 + 24-25 + 26)	27
						Amortissements	28
						Equipement	28.1
						Constructions	28.2
						VALEUR AJOUTEE NETTE AU COUT DES FACTEURS (27-28)	29
						Rémunération des salariés	30
						EXCEDENT NET D'EXPLOITATION (29-30)	31
						Fermages et autres prestations en espèces et en nature	32
						Intérêts	33
						REVENU NET DE L'ACTIVITE AGRICOLE TOTALE (29-32-33)	34
						REVENU NET DE L'ACTIVITE AGRICOLE FAMILIALE (29-30-32-33)	35
:	:	:	:	:	:	Plantations nouvelles	36.1
:	:	:	:	:	:	Capital bétail	36.2
:	:	:	:	:	:	Machines et autres biens d'équipement	36.3
:	:	:	:	:	:	Matériel de transport	36.4
:	:	:	:	:	:	Bâtiments d'exploitation	36.5
:	:	:	:	:	:	Autres ouvrages à l'exception de l'amélioration des terres	36.6
:	:	:	:	:	:	Amélioration des terres	36.7
:	:	:	:	:	:	Acquisitions nettes de biens existants reproductibles de c.f.	36.8
:	:	:	:	:	:	Autres biens de formation brute de capital fixe	36.9
:	:	:	:	:	:	Sous-compensation TVA	36.10
:	:	:	:	:	:	Ajustement FBCF	36.11
10 370	9 430	9 012	8 561	8 029	8 380	FORMATION BRUTE DE CAPITAL FIXE (hors TVA déductible)	36
						Amortissements	28
						FORMATION NETTE DE CAPITAL FIXE (hors TVA déductible) (36-28)	37

A.1 PRODUCTION, ORIGIN OF INCOME AND FIXED CAPITAL FORMATION

A.1.9 LUXEMBOURG

		1989	1990	1991	1992	1993	1994
		AT CURRENT PRICES AND CURRENT EXCHANGE RATES			AUX PRIX ET TAUX DE CHANGE COURANTS		
		MIO ECU					
01	Cereals excluding rice	9.8	9.7	10.0	10.9	9.3	8.3
01.1	Wheat and spelt	4.2	4.5	4.4	5.0	4.2	3.8
01.2	Rye and maslin	0.2	0.2	0.2	0.2	0.2	0.1
01.3	Barley	4.3	4.0	4.2	4.4	3.7	3.6
01.4	Oats and summer cereal mixtures	0.7	0.4	0.6	0.6	0.7	0.4
01.5	Maize (grain)	0.0	0.0	0.0	0.0	0.0	0.0
01.6	Other	0.4	0.6	0.6	0.7	0.7	0.4
02	Rice	0.0	0.0	0.0	0.0	0.0	0.0
03	Pulses	0.0	0.0	0.0	0.0	0.0	0.0
04	Root crops	2.6	2.7	2.5	2.4	2.6	2.1
04.1	Potatoes	2.6	2.7	2.5	2.4	2.6	2.1
04.2	Sugar beet	0.0	0.0	0.0	0.0	0.0	0.0
04.3	Other	0.0	0.0	0.0	0.0	0.0	0.0
05	Industrial crops	1.5	1.9	2.0	0.3	0.8	0.9
05.1	Oil seeds and oleaginous fruit (except olives)	1.5	1.9	2.0	0.3	0.8	0.9
05.2	Fibre plants	0.0	0.0	0.0	0.0	0.0	0.0
05.3	Tobacco	0.0	0.0	0.0	0.0	0.0	0.0
05.4	Hops	0.0	0.0	0.0	0.0	0.0	0.0
05.5	Other	0.0	0.0	0.0	0.0	0.0	0.0
06	Fresh vegetables	1.6	2.3	1.5	1.9	1.8	1.6
07	Fresh fruit	1.3	1.3	0.9	1.7	2.2	3.8
08	Citrus fruit	0.0	0.0	0.0	0.0	0.0	0.0
09	Tropical fruit (excluding nuts)	0.0	0.0	0.0	0.0	0.0	0.0
10	Grapes	0.0	0.0	0.0	0.0	0.0	0.0
11	Grape must and wine	21.2	16.3	9.8	25.0	17.4	17.6
12	Olives	0.0	0.0	0.0	0.0	0.0	0.0
13	Olive oil	0.0	0.0	0.0	0.0	0.0	0.0
14	Other crops and crop products	0.7	0.7	0.6	0.7	0.6	0.5
14.1	Fodder plants	0.0	0.0	0.0	0.0	0.0	0.0
14.2	Nursery plants	0.0	0.0	0.0	0.0	0.0	0.0
14.3	Vegetable materials used primarily for plaiting	0.0	0.0	0.0	0.0	0.0	0.0
14.4	Flowers and ornamental plants	0.0	0.0	0.0	0.0	0.0	0.0
14.5	Seeds	0.0	0.0	0.0	0.0	0.0	0.0
14.6	Other	0.7	0.7	0.6	0.7	0.6	0.5
15	FINAL CROP OUTPUT (1to14)	38.7	34.8	27.4	42.9	34.7	34.8
16	Animals	62.2	64.0	59.3	63.6	65.4	67.7
16.1	Cattle (including calves)	46.8	47.2	43.1	47.7	50.9	51.3
16.2	Pigs	14.8	16.2	15.4	15.0	13.4	15.2
16.3	Equines	0.0	0.0	0.0	0.0	0.0	0.0
16.4	Sheep and goats	0.0	0.0	0.0	0.0	0.0	0.0
16.5	Poultry	0.1	0.1	0.1	0.1	0.1	0.1
16.6	Other	0.5	0.5	0.7	0.8	0.9	1.1
17	Animal products	91.6	96.4	84.7	82.0	86.1	82.6
17.1	Milk	90.1	94.7	83.0	80.3	84.3	80.8
17.2	Eggs	1.6	1.6	1.7	1.8	1.8	1.8
17.3	Wool	0.0	0.0	0.0	0.0	0.0	0.0
17.4	Other	0.0	0.0	0.0	0.0	0.0	0.0
18	FINAL ANIMAL OUTPUT (16 + 17)	153.8	160.4	144.0	145.6	151.5	150.3
19	New plantations (contract work)	0.7	0.8	0.6	0.6	0.5	0.5
20	Adjustment	0.0	0.0	0.0	0.0	0.0	0.0
21	FINAL AGRICULTURAL OUTPUT (15 + 18 + 19 + 20)	193.2	195.9	172.0	189.2	186.7	185.6

A.1 PRODUCTION, FORMATION DE REVENU ET FORMATION DE CAPITAL FIXE

A.1.9 LUXEMBOURG

1989	1990	1991	1992	1993	1994		
AT 1990 PRICES AND 1990 EXCHANGE RATES						AUX PRIX ET TAUX DE CHANGE 1990	
MIO ECU							
9.1	9.7	10.3	11.0	11.2	9.8	Céréales sans riz	01
4.1	4.5	4.5	5.2	5.3	4.7	Blé et épeautre	01.1
0.2	0.2	0.2	0.2	0.2	0.1	Seigle et méteil	01.2
3.9	4.0	4.4	4.4	4.3	3.9	Orge	01.3
0.6	0.4	0.5	0.5	0.7	0.4	Avoine et céréales d'été	01.4
0.0	0.0	0.0	0.0	0.0	0.0	Maïs (grain)	01.5
0.3	0.6	0.6	0.7	0.8	0.7	Autres	01.6
0.0	0.0	0.0	0.0	0.0	0.0	Riz	02
0.0	0.0	0.0	0.0	0.0	0.0	Légumes secs	03
2.6	2.7	2.2	3.2	3.0	1.9	Plantes sarclées	04
2.6	2.7	2.2	3.2	3.0	1.9	Pommes de terre	04.1
0.0	0.0	0.0	0.0	0.0	0.0	Betteraves sucrières	04.2
0.0	0.0	0.0	0.0	0.0	0.0	Autres	04.3
1.3	1.9	2.4	0.8	1.6	1.9	Plantes industrielles	05
1.3	1.9	2.4	0.8	1.6	1.9	Graines et fruits oléagineux (sauf olives)	05.1
0.0	0.0	0.0	0.0	0.0	0.0	Plantes textiles	05.2
0.0	0.0	0.0	0.0	0.0	0.0	Tabac	05.3
0.0	0.0	0.0	0.0	0.0	0.0	Houblon	05.4
0.0	0.0	0.0	0.0	0.0	0.0	Autres	05.5
2.4	2.3	1.0	1.6	1.5	1.3	Légumes frais	06
1.1	1.3	0.3	1.7	1.2	2.2	Fruits frais	07
0.0	0.0	0.0	0.0	0.0	0.0	Agrumes	08
0.0	0.0	0.0	0.0	0.0	0.0	Fruits tropicaux (sans les fruits à coque)	09
0.0	0.0	0.0	0.0	0.0	0.0	Raisins	10
25.0	16.3	9.2	29.2	18.2	18.8	Moût de raisins et vin	11
0.0	0.0	0.0	0.0	0.0	0.0	Olives	12
0.0	0.0	0.0	0.0	0.0	0.0	Huile d'olive	13
0.7	0.7	0.6	0.7	0.6	0.5	Autres produits végétaux	14
0.0	0.0	0.0	0.0	0.0	0.0	Plantes fourragères	14.1
0.0	0.0	0.0	0.0	0.0	0.0	Plants de pépinières	14.2
0.0	0.0	0.0	0.0	0.0	0.0	Matières à tresser	14.3
0.0	0.0	0.0	0.0	0.0	0.0	Fleurs et plantes ornementales	14.4
0.0	0.0	0.0	0.0	0.0	0.0	Semences	14.5
0.7	0.7	0.6	0.7	0.6	0.5	Autres	14.6
42.2	34.8	26.1	48.2	37.3	36.4	PRODUCTION VEGETALE FINALE (1 à 14)	15
61.1	64.0	67.1	65.5	66.8	67.5	Animaux	16
45.6	47.2	50.8	51.1	50.1	49.0	Bovins (y compris veaux)	16.1
15.0	16.2	15.8	13.9	15.8	17.5	Porcs	16.2
0.0	0.0	0.0	0.0	0.0	0.0	Equidés	16.3
0.0	0.0	0.0	0.0	0.0	0.0	Ovins et caprins	16.4
0.1	0.1	0.1	0.1	0.1	0.1	Volailles	16.5
0.5	0.5	0.5	0.6	0.8	1.0	Autres	16.6
94.5	96.4	92.5	91.2	92.7	90.8	Produits animaux	17
92.9	94.7	90.9	89.5	91.0	89.1	Lait	17.1
1.6	1.6	1.6	1.7	1.7	1.7	Oeufs	17.2
0.0	0.0	0.0	0.0	0.0	0.0	Laine	17.3
0.0	0.0	0.0	0.0	0.0	0.0	Autres	17.4
155.7	160.4	159.6	156.7	159.5	158.3	PRODUCTION ANIMALE FINALE (16 + 17)	18
0.8	0.8	0.5	0.6	0.5	0.4	Plantations nouvelles (travaux à façon)	19
0.0	0.0	0.0	0.0	0.0	0.0	Ajustement	20
198.6	195.9	186.3	205.4	197.2	195.2	PRODUCTION FINALE DE L'AGRICULTURE (15 + 18 + 19 + 20)	21

A.1 PRODUCTION, ORIGIN OF INCOME AND FIXED CAPITAL FORMATION

A.1.9 LUXEMBOURG

CONTINUED/SUITE

	1989	1990	1991	1992	1993	1994
	AT CURRENT PRICES AND CURRENT EXCHANGE RATES			AUX PRIX ET TAUX DE CHANGE COURANTS		
	MIO ECU					
21 FINAL AGRICULTURAL OUTPUT (15 + 18 + 19 + 20)	193.2	195.9	172.0	189.2	186.7	185.6
22.1 Seeds and plants	2.2	2.5	3.0	3.1	3.3	3.4
22.2 Livestock and animal products	2.8	3.6	2.4	5.2	2.7	3.0
22.3 Energy ; lubricants	7.2	7.6	7.7	7.4	7.5	7.6
22.4 Fertilizers and soil improvers	12.6	13.6	13.4	13.4	11.8	10.9
22.5 Plant protection products	2.0	2.3	2.5	2.7	2.9	2.9
22.6 Pharmaceutical products	1.0	1.2	1.3	1.3	1.5	1.7
22.7 Feedingstuffs	21.9	21.7	22.5	22.0	21.1	22.4
22.8 Material ; small tools ; maintenance and repair	7.5	7.8	8.7	9.0	9.7	10.0
22.9 Services	0.0	0.0	0.0	0.0	0.0	0.0
22.10 Other	14.8	16.4	17.6	18.1	19.2	19.9
22.11 VAT under-compensation						
22.12 I.C. adjustment	0.0	0.0	0.0	0.0	0.0	0.0
22 TOTAL INTERMEDIATE CONSUMPTION	71.9	76.7	79.0	82.2	79.6	81.7
23 GROSS VALUE ADDED AT MARKET PRICES (21-22)	121.3	119.2	93.0	106.9	107.1	103.9
24 Subsidies	16.6	16.2	37.4	19.9	23.8	27.5
24.1 Subsidies linked to crop production	0.3	0.4	0.3	0.3	0.2	0.2
24.2 Subsidies linked to animal production	4.7	4.2	8.9	5.7	4.5	6.1
24.3 Other subsidies linked to production	11.5	11.6	28.2	13.9	19.1	21.2
25 Taxes linked to production excluding VAT	3.4	4.3	8.3	0.8	0.8	0.8
25.1 Taxes linked to crop production	0.4	0.6	0.7	0.0	0.0	0.0
25.2 Taxes linked to animal production	2.1	1.6	3.4	0.0	0.0	0.0
25.3 Other taxes linked to production	0.9	2.2	4.2	0.8	0.8	0.8
26 VAT over-compensation						
27 GROSS VALUE ADDED AT FACTOR COST (23 + 24-25 + 26)	134.5	131.1	122.1	126.1	130.1	130.6
28 Depreciation	25.5	28.3	32.8	34.5	35.9	36.9
28.1 Equipment	17.3	19.3	23.7	25.5	:	:
28.2 Construction	8.3	8.9	9.1	9.0	:	:
29 NET VALUE ADDED AT FACTOR COST (27-28)	108.9	102.8	89.3	91.6	94.2	93.6
30 Compensation of employees	3.8	4.0	4.3	4.7	5.9	6.2
31 NET OPERATING SURPLUS (29-30)	105.1	98.8	85.0	86.9	88.4	87.4
32 Rent and other payments in cash or in kind	7.9	8.3	8.6	8.8	9.4	9.7
33 Interest	7.8	9.8	10.2	12.0	12.5	11.6
34 NET INCOME FROM AGR. ACTIVITY OF TOTAL LABOUR (29-32-33)	93.2	84.7	70.5	70.8	72.3	72.3
35 NET INCOME FROM AGR. ACTIVITY OF FAMILY LABOUR (29-30-32-33)	89.4	80.7	66.2	66.0	66.4	66.1
36.1 New plantations	0.7	0.8	0.6	0.6	0.5	:
36.2 Livestock capital	0.9	0.7	-4.1	1.2	-1.3	:
36.3 Machinery and other equipment	31.9	31.6	35.9	31.1	29.8	:
36.4 Transport equipment	1.8	1.9	2.0	1.8	1.7	:
36.5 Farm buildings	15.6	23.2	21.3	20.1	16.3	:
36.6 Other constructions with the exception of soil improvements	0.1	0.1	0.3	0.2	0.2	:
36.7 Soil improvements	1.9	1.4	0.7	0.8	0.5	:
36.8 Net purchases of existing reproducible fixed capital goods	0.0	0.0	0.0	0.0	0.0	:
36.9 Other goods of gross fixed capital formation	0.0	0.0	0.0	0.0	0.0	:
36.10 VAT under-compensation						
36.11 G.F.C.F. adjustment	0.0	0.0	0.0	0.0	0.0	:
36 GROSS FIXED CAPITAL FORMATION (excluding deductible VAT)	52.9	59.6	56.6	55.8	47.7	:
28 Depreciation	25.5	28.3	32.8	34.5	35.9	36.9
37 NET FIXED CAPITAL FORMATION (excluding deductible VAT) (36-28)	27.3	31.4	22.2	19.8	11.9	:

A.1 PRODUCTION, FORMATION DE REVENU ET FORMATION DE CAPITAL FIXE

A.1.9 LUXEMBOURG

CONTINUED/SUITE

1989	1990	1991	1992	1993	1994		
AT 1990 PRICES AND 1990 EXCHANGE RATES						AUX PRIX ET TAUX DE CHANGE 1990	
MIO ECU							
198.6	195.9	186.3	205.4	197.2	195.2	PRODUCTION FINALE DE L'AGRICULTURE (15 + 18 + 19 + 20)	21
2.4	2.5	3.0	3.2	3.1	3.2	Semences et plants	22.1
2.7	3.6	2.5	4.8	3.1	3.6	Bétail et produits animaux	22.2
8.6	7.6	8.2	7.8	7.3	7.5	Energie ; lubrifiants	22.3
12.7	13.6	13.8	14.3	13.2	12.2	Engrais et amendements	22.4
2.0	2.3	2.5	2.6	2.5	2.5	Produits de protection de culture	22.5
1.0	1.2	1.2	1.2	1.2	1.4	Produits pharmaceutiques	22.6
21.4	21.7	22.4	21.6	20.5	22.7	Aliments pour animaux	22.7
8.0	7.8	8.5	8.3	8.4	8.3	Matériel ; petit outillage ; entretien et réparation	22.8
0.0	0.0	0.0	0.0	0.0	0.0	Services	22.9
16.0	16.4	16.8	16.2	16.6	16.5	Autres	22.10
						Sous-compensation TVA	22.11
0.0	0.0	0.0	0.0	0.0	0.0	Ajustement C.I.	22.12
74.8	76.7	78.8	79.9	75.9	77.8	CONSOMMATION INTERMEDIAIRE TOTALE	22
123.8	119.2	107.5	125.5	121.3	117.3	VALEUR AJOUTEE BRUTE AUX PRIX DU MARCHE (21-22)	23
						Subventions	24
						Subventions liées à la production végétale	24.1
						Subventions liées à la production animale	24.2
						Autres subventions liées à la production	24.3
						Impôts liés à la production à l'exclusion de la TVA	25
						Impôts liés à la production végétale	25.1
						Impôts liés à la production animale	25.2
						Autres impôts liés à la production	25.3
						Surcompensation TVA	26
						VALEUR AJOUTEE BRUTE AU COUT DES FACTEURS (23 + 24-25 + 26)	27
						Amortissements	28
						Equipement	28.1
						Constructions	28.2
						VALEUR AJOUTEE NETTE AU COUT DES FACTEURS (27-28)	29
						Rémunération des salariés	30
						EXCEDENT NET D'EXPLOITATION (29-30)	31
						Fermages et autres prestations en espèces et en nature	32
						Intérêts	33
						REVENU NET DE L'ACTIVITE AGRICOLE TOTALE (29-32-33)	34
						REVENU NET DE L'ACTIVITE AGRICOLE FAMILIALE (29-30-32-33)	35
0.8	0.8	0.5	0.6	0.5	:	Plantations nouvelles	36.1
0.9	0.7	-4.7	1.3	-1.2	:	Capital bétail	36.2
33.5	31.6	34.6	28.6	25.7	:	Machines et autres biens d'équipement	36.3
1.9	1.9	1.9	1.6	1.5	:	Matériel de transport	36.4
16.7	23.2	20.2	17.6	13.7	:	Bâtiments d'exploitation	36.5
0.1	0.1	0.2	0.2	0.2	:	Autres ouvrages à l'exception de l'amélioration des terres	36.6
1.9	1.4	0.6	0.7	0.4	:	Amélioration des terres	36.7
0.0	0.0	0.0	0.0	0.0	:	Acquisitions nettes de biens existants reproductibles de c.f.	36.8
0.0	0.0	0.0	0.0	0.0	:	Autres biens de formation brute de capital fixe	36.9
						Sous-compensation TVA	36.10
0.0	0.0	0.0	0.0	0.0	:	Ajustement FBCF	36.11
55.8	59.6	53.4	50.6	40.7	:	FORMATION BRUTE DE CAPITAL FIXE (hors TVA déductible)	36
						Amortissements	28
						FORMATION NETTE DE CAPITAL FIXE (hors TVA déductible) (36-28)	37

A.1 PRODUCTION, ORIGIN OF INCOME AND FIXED CAPITAL FORMATION

A.1.10 NEDERLAND

		1989	1990	1991	1992	1993	1994
		AT CURRENT PRICES AND CURRENT EXCHANGE RATES			AUX PRIX ET TAUX DE CHANGE COURANTS		
		MIO ECU					
01	Cereals excluding rice	221	209	194	201	188	172
01.1	Wheat and spelt	168	166	149	154	133	124
01.2	Rye and maslin	4	4	4	4	4	3
01.3	Barley	43	35	37	30	32	30
01.4	Oats and summer cereal mixtures	4	1	2	2	4	3
01.5	Maize (grain)	0	2	4	12	15	13
01.6	Other	0	0	0	0	0	0
02	Rice	0	0	0	0	0	0
03	Pulses	28	21	16	14	11	11
04	Root crops	1 013	1 008	963	816	821	1 299
04.1	Potatoes	642	644	650	487	511	1 002
04.2	Sugar beet	372	363	313	328	309	297
04.3	Other	0	0	0	0	0	0
05	Industrial crops	22	20	17	8	8	14
05.1	Oil seeds and oleaginous fruit (except olives)	18	15	14	5	5	8
05.2	Fibre plants	4	5	4	4	4	6
05.3	Tobacco	0	0	0	0	0	0
05.4	Hops	0	0	0	0	0	0
05.5	Other	0	0	0	0	0	0
06	Fresh vegetables	1 599	1 808	1 977	1 771	1 671	1 957
07	Fresh fruit	223	303	308	206	251	271
08	Citrus fruit	0	0	0	0	0	0
09	Tropical fruit (excluding nuts)	0	0	0	0	0	0
10	Grapes	0	0	0	0	0	0
11	Grape must and wine	0	0	0	0	0	0
12	Olives	0	0	0	0	0	0
13	Olive oil	0	0	0	0	0	0
14	Other crops and crop products	3 146	3 360	3 689	3 761	4 023	4 194
14.1	Fodder plants	77	75	81	85	63	76
14.2	Nursery plants	275	297	336	364	388	376
14.3	Vegetable materials used primarily for plaiting	0	0	0	0	0	0
14.4	Flowers and ornamental plants	2 438	2 644	2 912	2 926	3 174	3 283
14.5	Seeds	309	292	306	319	313	380
14.6	Other	48	53	54	68	85	78
15	FINAL CROP OUTPUT (1to14)	6 252	6 728	7 165	6 778	6 974	7 919
16	Animals	5 228	5 017	5 005	5 286	4 631	4 887
16.1	Cattle (including calves)	1 733	1 528	1 595	1 699	1 681	1 759
16.2	Pigs	2 810	2 734	2 699	2 853	2 195	2 404
16.3	Equines	20	18	17	13	12	14
16.4	Sheep and goats	97	100	78	83	89	64
16.5	Poultry	517	577	562	582	606	596
16.6	Other	51	60	54	56	49	50
17	Animal products	4 389	4 002	4 002	4 052	4 183	4 003
17.1	Milk	3 820	3 442	3 421	3 511	3 651	3 506
17.2	Eggs	496	488	509	460	461	419
17.3	Wool	6	5	5	3	1	2
17.4	Other	67	67	68	79	70	75
18	FINAL ANIMAL OUTPUT (16 + 17)	9 617	9 020	9 007	9 338	8 814	8 890
19	New plantations (contract work)	0	0	0	0	0	0
20	Adjustment	0	0	0	0	0	0
21	FINAL AGRICULTURAL OUTPUT (15 + 18 + 19 + 20)	15 869	15 748	16 172	16 116	15 788	16 808

1989	1990	1991	1992	1993	1994		
AT 1990 PRICES AND 1990 EXCHANGE RATES						AUX PRIX ET TAUX DE CHANGE 1990	
MIO ECU							
198	209	205	209	218	202	Céréales sans riz	01
156	166	148	152	143	136	Blé et épeautre	01.1
4	4	4	4	5	4	Seigle et méteil	01.2
34	35	47	40	51	46	Orge	01.3
3	1	2	2	4	4	Avoine et céréales d'été	01.4
1	2	4	11	15	13	Maïs (grain)	01.5
0	0	0	0	0	0	Autres	01.6
0	0	0	0	0	0	Riz	02
28	21	17	14	13	12	Légumes secs	03
952	1 008	955	936	967	902	Plantes sarclées	04
625	644	656	610	654	645	Pommes de terre	04.1
327	363	299	326	313	257	Betteraves sucrières	04.2
0	0	0	0	0	0	Autres	04.3
21	20	19	14	14	17	Plantes industrielles	05
15	15	14	10	10	13	Graines et fruits oléagineux (sauf olives)	05.1
6	5	4	3	4	4	Plantes textiles	05.2
0	0	0	0	0	0	Tabac	05.3
0	0	0	0	0	0	Houblon	05.4
0	0	0	0	0	0	Autres	05.5
1 645	1 808	1 905	2 010	1 977	2 028	Légumes frais	06
299	303	214	233	442	456	Fruits frais	07
0	0	0	0	0	0	Agrumes	08
0	0	0	0	0	0	Fruits tropicaux (sans les fruits à coque)	09
0	0	0	0	0	0	Raisins	10
0	0	0	0	0	0	Moût de raisins et vin	11
0	0	0	0	0	0	Olives	12
0	0	0	0	0	0	Huile d'olive	13
3 128	3 360	3 696	3 910	3 796	4 030	Autres produits végétaux	14
78	75	76	82	66	77	Plantes fourragères	14.1
261	297	355	369	413	341	Plants de pépinières	14.2
0	0	0	0	0	0	Matières à tresser	14.3
2 407	2 644	2 886	3 089	2 956	3 210	Fleurs et plantes ornementales	14.4
336	292	332	315	305	349	Semences	14.5
46	53	48	55	55	52	Autres	14.6
6 269	6 728	7 010	7 327	7 426	7 646	PRODUCTION VEGETALE FINALE (1 à 14)	15
4 895	5 017	5 119	5 151	5 162	5 185	Animaux	16
1 523	1 528	1 767	1 683	1 507	1 571	Bovins (y compris veaux)	16.1
2 659	2 734	2 581	2 663	2 819	2 813	Porcs	16.2
28	18	15	13	10	5	Equidés	16.3
79	100	82	82	103	62	Ovins et caprins	16.4
548	577	615	646	662	670	Volailles	16.5
58	60	61	65	61	63	Autres	16.6
4 067	4 002	3 954	3 903	3 935	3 926	Produits animaux	17
3 449	3 442	3 389	3 333	3 387	3 359	Lait	17.1
554	488	497	494	478	484	Oeufs	17.2
4	5	6	4	3	3	Laine	17.3
61	67	63	73	67	80	Autres	17.4
8 962	9 020	9 074	9 054	9 096	9 111	PRODUCTION ANIMALE FINALE (16 + 17)	18
0	0	0	0	0	0	Plantations nouvelles (travaux à façon)	19
0	0	0	0	0	0	Ajustement	20
15 231	15 748	16 084	16 381	16 523	16 757	PRODUCTION FINALE DE L'AGRICULTURE (15 + 18 + 19 + 20)	21

A.1 PRODUCTION, ORIGIN OF INCOME AND FIXED CAPITAL FORMATION

A.1.10 NEDERLAND

CONTINUED/SUITE

	1989	1990	1991	1992	1993	1994
	AT CURRENT PRICES AND CURRENT EXCHANGE RATES AUX PRIX ET TAUX DE CHANGE COURANTS MIO ECU					
21 FINAL AGRICULTURAL OUTPUT (15 + 18 + 19 + 20)	15 869	15 748	16 172	16 116	15 788	16 808
22.1 Seeds and plants	479	502	532	557	513	513
22.2 Livestock and animal products	195	177	199	214	184	173
22.3 Energy ; lubricants	679	779	836	814	859	826
22.4 Fertilizers and soil improvers	344	323	322	293	264	261
22.5 Plant protection products	167	171	171	172	175	177
22.6 Pharmaceutical products	0	0	0	0	0	0
22.7 Feedingstuffs	3 914	3 551	3 533	3 644	3 652	3 599
22.8 Material ; small tools ; maintenance and repair	858	899	934	981	1 092	1 058
22.9 Services	836	868	981	1 024	1 127	1 169
22.10 Other	56	60	67	78	92	95
22.11 VAT under-compensation						
22.12 I.C. adjustment	0	0	0	0	0	0
22 TOTAL INTERMEDIATE CONSUMPTION	7 529	7 330	7 574	7 777	7 959	7 871
23 GROSS VALUE ADDED AT MARKET PRICES (21-22)	8 340	8 418	8 598	8 340	7 829	8 938
24 Subsidies	204	156	210	213	234	297
24.1 Subsidies linked to crop production	12	16	23	34	97	128
24.2 Subsidies linked to animal production	135	102	140	131	94	100
24.3 Other subsidies linked to production	58	38	47	48	44	69
25 Taxes linked to production excluding VAT	512	443	448	459	521	502
25.1 Taxes linked to crop production	6	10	11	0	0	0
25.2 Taxes linked to animal production	172	80	83	75	49	8
25.3 Other taxes linked to production	334	353	354	384	472	494
26 VAT over-compensation						
27 GROSS VALUE ADDED AT FACTOR COST (23 + 24-25 + 26)	8 032	8 131	8 360	8 093	7 543	8 733
28 Depreciation	1 707	1 806	1 910	2 031	2 201	2 260
28.1 Equipment	:	:	:	:	:	:
28.2 Construction	:	:	:	:	:	:
29 NET VALUE ADDED AT FACTOR COST (27-28)	6 325	6 326	6 451	6 062	5 342	6 473
30 Compensation of employees	1 032	1 155	1 207	1 301	1 430	1 446
31 NET OPERATING SURPLUS (29-30)	5 293	5 171	5 244	4 761	3 912	5 026
32 Rent and other payments in cash or in kind	207	205	208	212	228	237
33 Interest	927	1 071	1 218	1 282	1 221	1 169
34 NET INCOME FROM AGR. ACTIVITY OF TOTAL LABOUR (29-32-33)	5 191	5 049	5 025	4 568	3 894	5 067
35 NET INCOME FROM AGR. ACTIVITY OF FAMILY LABOUR (29-30-32-33)	4 159	3 894	3 818	3 267	2 464	3 621
36.1 New plantations	0	0	0	0	0	0
36.2 Livestock capital	33	19	12	-78	-39	-13
36.3 Machinery and other equipment	1 173	1 313	1 264	1 409	1 272	1 211
36.4 Transport equipment	188	207	202	207	169	195
36.5 Farm buildings	695	739	810	681	624	604
36.6 Other constructions with the exception of soil improvements	0	0	0	0	0	0
36.7 Soil improvements	0	0	0	0	0	0
36.8 Net purchases of existing reproducible fixed capital goods	0	0	0	0	0	0
36.9 Other goods of gross fixed capital formation	54	48	54	41	43	46
36.10 VAT under-compensation						
36.11 G.F.C.F. adjustment	0	0	0	0	0	0
36 GROSS FIXED CAPITAL FORMATION (excluding deductible VAT)	2 143	2 327	2 341	2 260	2 069	2 041
28 Depreciation	1 707	1 806	1 910	2 031	2 201	2 260
37 NET FIXED CAPITAL FORMATION (excluding deductible VAT) (36-28)	436	521	431	229	-131	-219

1989	1990	1991	1992	1993	1994		
AT 1990 PRICES AND 1990 EXCHANGE RATES						AUX PRIX ET TAUX DE CHANGE 1990	
MIO ECU							
15 231	15 748	16 084	16 381	16 523	16 757	PRODUCTION FINALE DE L'AGRICULTURE (15 + 18 + 19 + 20)	21
493	502	515	529	456	423	Semences et plants	22.1
187	177	194	213	176	163	Bétail et produits animaux	22.2
745	779	842	845	867	853	Energie ; lubrifiants	22.3
355	323	315	293	263	260	Engrais et amendements	22.4
172	171	161	155	150	148	Produits de protection de culture	22.5
0	0	0	0	0	0	Produits pharmaceutiques	22.6
3 593	3 551	3 525	3 547	3 535	3 494	Aliments pour animaux	22.7
882	899	912	915	948	903	Matériel ; petit outillage ; entretien et réparation	22.8
864	868	939	941	971	975	Services	22.9
58	60	64	69	71	69	Autres	22.10
						Sous-compensation TVA	22.11
0	0	0	0	0	0	Ajustement C.I.	22.12
7 349	7 330	7 468	7 508	7 438	7 289	CONSOMMATION INTERMEDIAIRE TOTALE	22
7 882	8 418	8 616	8 873	9 085	9 469	VALEUR AJOUTEE BRUTE AUX PRIX DU MARCHÉ (21-22)	23
						Subventions	24
						Subventions liées à la production végétale	24.1
						Subventions liées à la production animale	24.2
						Autres subventions liées à la production	24.3
						Impôts liés à la production à l'exclusion de la TVA	25
						Impôts liés à la production végétale	25.1
						Impôts liés à la production animale	25.2
						Autres impôts liés à la production	25.3
						Surcompensation TVA	26
						VALEUR AJOUTEE BRUTE AU COUT DES FACTEURS (23 + 24-25 + 26)	27
						Amortissements	28
						Equipement	28.1
						Constructions	28.2
						VALEUR AJOUTEE NETTE AU COUT DES FACTEURS (27-28)	29
						Rémunération des salariés	30
						EXCEDENT NET D'EXPLOITATION (29-30)	31
						Fermages et autres prestations en espèces et en nature	32
						Intérêts	33
						REVENU NET DE L'ACTIVITE AGRICOLE TOTALE (29-32-33)	34
						REVENU NET DE L'ACTIVITE AGRICOLE FAMILIALE (29-30-32-33)	35
:	:	:	:	:	:	Plantations nouvelles	36.1
:	:	:	:	:	:	Capital bétail	36.2
:	:	:	:	:	:	Machines et autres biens d'équipement	36.3
:	:	:	:	:	:	Matériel de transport	36.4
:	:	:	:	:	:	Bâtiments d'exploitation	36.5
:	:	:	:	:	:	Autres ouvrages à l'exception de l'amélioration des terres	36.6
:	:	:	:	:	:	Amélioration des terres	36.7
:	:	:	:	:	:	Acquisitions nettes de biens existants reproductibles de c.f.	36.8
:	:	:	:	:	:	Autres biens de formation brute de capital fixe	36.9
:	:	:	:	:	:	Sous-compensation TVA	36.10
:	:	:	:	:	:	Ajustement FBCF	36.11
						FORMATION BRUTE DE CAPITAL FIXE (hors TVA déductible)	36
						Amortissements	28
						FORMATION NETTE DE CAPITAL FIXE (hors TVA déductible) (36-28)	37

A.1 PRODUCTION, ORIGIN OF INCOME AND FIXED CAPITAL FORMATION

A.1.11 ÖSTERREICH

		1989	1990	1991	1992	1993	1994
		AT CURRENT PRICES AND CURRENT EXCHANGE RATES			AUX PRIX ET TAUX DE CHANGE COURANTS		
		MIO ECU					
01	Cereals excluding rice	415	441	418	329	300	381
01.1	Wheat and spelt	222	237	218	190	172	229
01.2	Rye and maslin	54	58	47	36	37	44
01.3	Barley	87	94	101	70	46	79
01.4	Oats and summer cereal mixtures	11	13	13	9	10	13
01.5	Maize (grain)	40	38	38	23	32	15
01.6	Other	2	2	0	0	2	0
02	Rice	0	0	0	0	0	0
03	Pulses	0	0	0	0	0	0
04	Root crops	195	228	212	201	225	234
04.1	Potatoes	69	102	84	64	69	98
04.2	Sugar beet	125	126	128	137	156	136
04.3	Other	0	0	0	0	0	0
05	Industrial crops	75	66	75	68	93	118
05.1	Oil seeds and oleaginous fruit (except olives)	40	29	34	37	55	71
05.2	Fibre plants	27	29	34	23	29	38
05.3	Tobacco	1	1	1	1	2	1
05.4	Hops	1	1	1	2	2	2
05.5	Other	5	5	4	5	5	6
06	Fresh vegetables	67	73	87	67	67	85
07	Fresh fruit	242	276	288	231	248	227
08	Citrus fruit	0	0	0	0	0	0
09	Tropical fruit (excluding nuts)	0	0	0	0	0	0
10	Grapes	0	0	0	0	0	0
11	Grape must and wine	223	270	255	223	188	237
12	Olives	0	0	0	0	0	0
13	Olive oil	0	0	0	0	0	0
14	Other crops and crop products	193	202	255	301	311	310
14.1	Fodder plants	65	68	83	91	93	96
14.2	Nursery plants	27	29	43	50	49	52
14.3	Vegetable materials used primarily for plaiting	0	0	0	0	0	0
14.4	Flowers and ornamental plants	85	89	109	119	125	119
14.5	Seeds	0	0	0	0	0	0
14.6	Other	16	16	19	40	44	43
15	FINAL CROP OUTPUT (1to14)	1 409	1 557	1 588	1 419	1 432	1 592
16	Animals	1 801	1 861	1 888	1 889	1 947	1 887
16.1	Cattle (including calves)	850	868	860	821	858	829
16.2	Pigs	789	832	850	885	887	858
16.3	Equines	6	4	10	7	7	5
16.4	Sheep and goats	18	20	21	23	25	26
16.5	Poultry	127	131	145	152	168	166
16.6	Other	12	5	2	1	3	2
17	Animal products	1 073	1 138	1 165	1 213	1 296	1 297
17.1	Milk	871	947	976	1 017	1 073	1 085
17.2	Eggs	122	125	127	125	132	124
17.3	Wool	1	1	1	1	1	1
17.4	Other	79	65	60	70	89	86
18	FINAL ANIMAL OUTPUT (16 + 17)	2 875	2 999	3 053	3 102	3 243	3 184
19	New plantations (contract work)	0	0	0	0	0	0
20	Adjustment	0	0	0	0	0	0
21	FINAL AGRICULTURAL OUTPUT (15 + 18 + 19 + 20)	4 284	4 556	4 641	4 521	4 675	4 777

1989	1990	1991	1992	1993	1994		
AT 1990 PRICES AND 1990 EXCHANGE RATES						AUX PRIX ET TAUX DE CHANGE 1990	
MIO ECU							
:	:	:	:	:	:	Céréales sans riz	01
:	:	:	:	:	:	Blé et épeautre	01.1
:	:	:	:	:	:	Seigle et méteil	01.2
:	:	:	:	:	:	Orge	01.3
:	:	:	:	:	:	Avoine et céréales d'été	01.4
:	:	:	:	:	:	Maïs (grain)	01.5
:	:	:	:	:	:	Autres	01.6
:	:	:	:	:	:	Riz	02
:	:	:	:	:	:	Légumes secs	03
:	:	:	:	:	:	Plantes sarclées	04
:	:	:	:	:	:	Pommes de terre	04.1
:	:	:	:	:	:	Betteraves sucrières	04.2
:	:	:	:	:	:	Autres	04.3
:	:	:	:	:	:	Plantes industrielles	05
:	:	:	:	:	:	Graines et fruits oléagineux (sauf olives)	05.1
:	:	:	:	:	:	Plantes textiles	05.2
:	:	:	:	:	:	Tabac	05.3
:	:	:	:	:	:	Houblon	05.4
:	:	:	:	:	:	Autres	05.5
:	:	:	:	:	:	Légumes frais	06
:	:	:	:	:	:	Fruits frais	07
:	:	:	:	:	:	Agrumes	08
:	:	:	:	:	:	Fruits tropicaux (sans les fruits à coque)	09
:	:	:	:	:	:	Raisins	10
:	:	:	:	:	:	Moût de raisins et vin	11
:	:	:	:	:	:	Olives	12
:	:	:	:	:	:	Huile d'olive	13
:	:	:	:	:	:	Autres produits végétaux	14
:	:	:	:	:	:	Plantes fourragères	14.1
:	:	:	:	:	:	Plants de pépinières	14.2
:	:	:	:	:	:	Matières à tresser	14.3
:	:	:	:	:	:	Fleurs et plantes ornementales	14.4
:	:	:	:	:	:	Semences	14.5
:	:	:	:	:	:	Autres	14.6
:	:	:	:	:	:	PRODUCTION VEGETALE FINALE (1 à 14)	15
:	:	:	:	:	:	Animaux	16
:	:	:	:	:	:	Bovins (y compris veaux)	16.1
:	:	:	:	:	:	Porcs	16.2
:	:	:	:	:	:	Equidés	16.3
:	:	:	:	:	:	Ovins et caprins	16.4
:	:	:	:	:	:	Volailles	16.5
:	:	:	:	:	:	Autres	16.6
:	:	:	:	:	:	Produits animaux	17
:	:	:	:	:	:	Lait	17.1
:	:	:	:	:	:	Oeufs	17.2
:	:	:	:	:	:	Laine	17.3
:	:	:	:	:	:	Autres	17.4
:	:	:	:	:	:	PRODUCTION ANIMALE FINALE (16 + 17)	18
:	:	:	:	:	:	Plantations nouvelles (travaux à façon)	19
:	:	:	:	:	:	Ajustement	20
:	:	:	:	:	:	PRODUCTION FINALE DE L'AGRICULTURE (15 + 18 + 19 + 20)	21

A.1 PRODUCTION, ORIGIN OF INCOME AND FIXED CAPITAL FORMATION

A.1.11 ÖSTERREICH

CONTINUED/SUITE

		1989	1990	1991	1992	1993	1994
		AT CURRENT PRICES AND CURRENT EXCHANGE RATES			AUX PRIX ET TAUX DE CHANGE COURANTS		
		MIO ECU					
21	FINAL AGRICULTURAL OUTPUT (15 + 18 + 19 + 20)	4 284	4 556	4 641	4 521	4 675	4 777
22.1	Seeds and plants	:	:	:	:	:	:
22.2	Livestock and animal products	:	:	:	:	:	:
22.3	Energy ; lubricants	:	:	:	:	:	:
22.4	Fertilizers and soil improvers	:	:	:	:	:	:
22.5	Plant protection products	:	:	:	:	:	:
22.6	Pharmaceutical products	:	:	:	:	:	:
22.7	Feedingstuffs	:	:	:	:	:	:
22.8	Material ; small tools ; maintenance and repair	:	:	:	:	:	:
22.9	Services	:	:	:	:	:	:
22.10	Other	:	:	:	:	:	:
22.11	VAT under-compensation	:	:	:	:	:	:
22.12	I.C. adjustment	:	:	:	:	:	:
22	TOTAL INTERMEDIATE CONSUMPTION	1 557	1 604	1 650	1 710	1 822	1 863
23	GROSS VALUE ADDED AT MARKET PRICES (21-22)	2 727	2 952	2 991	2 811	2 853	2 930
24	Subsidies	272	326	372	610	566	726
24.1	Subsidies linked to crop production	142	169	202	434	359	:
24.2	Subsidies linked to animal production	61	75	75	73	79	:
24.3	Other subsidies linked to production	69	82	95	104	128	:
25	Taxes linked to production excluding VAT	99	117	139	115	170	126
25.1	Taxes linked to crop production	:	:	:	:	:	:
25.2	Taxes linked to animal production	:	:	:	:	:	:
25.3	Other taxes linked to production	:	:	:	:	:	:
26	VAT over-compensation	:	:	:	:	:	:
27	GROSS VALUE ADDED AT FACTOR COST (23 + 24-25 + 26)	2 900	3 161	3 224	3 307	3 249	3 531
28	Depreciation	1 086	1 150	1 225	1 292	1 392	1 400
28.1	Equipment	:	:	:	:	:	:
28.2	Construction	:	:	:	:	:	:
29	NET VALUE ADDED AT FACTOR COST (27-28)	1 814	2 011	2 000	2 015	1 857	2 130
30	Compensation of employees	:	:	:	:	:	:
31	NET OPERATING SURPLUS (29-30)	:	:	:	:	:	:
32	Rent and other payments in cash or in kind	:	:	:	:	:	:
33	Interest	:	:	:	:	:	:
34	NET INCOME FROM AGR. ACTIVITY OF TOTAL LABOUR (29-32-33)	:	:	:	:	:	:
35	NET INCOME FROM AGR. ACTIVITY OF FAMILY LABOUR (29-30-32-33)	:	:	:	:	:	:
36.1	New plantations	:	:	:	:	:	:
36.2	Livestock capital	:	:	:	:	:	:
36.3	Machinery and other equipment	:	:	:	:	:	:
36.4	Transport equipment	:	:	:	:	:	:
36.5	Farm buildings	:	:	:	:	:	:
36.6	Other constructions with the exception of soil improvements	:	:	:	:	:	:
36.7	Soil improvements	:	:	:	:	:	:
36.8	Net purchases of existing reproducible fixed capital goods	:	:	:	:	:	:
36.9	Other goods of gross fixed capital formation	:	:	:	:	:	:
36.10	VAT under-compensation	:	:	:	:	:	:
36.11	G.F.C.F. adjustment	:	:	:	:	:	:
36	GROSS FIXED CAPITAL FORMATION (excluding deductible VAT)	:	:	:	:	:	:
28	Depreciation	1 086	1 150	1 225	1 292	1 392	1 400
37	NET FIXED CAPITAL FORMATION (excluding deductible VAT) (36-28)	:	:	:	:	:	:

1989	1990	1991	1992	1993	1994		
AT 1990 PRICES AND 1990 EXCHANGE RATES						AUX PRIX ET TAUX DE CHANGE 1990	
MIO ECU							
:	:	:	:	:	:	PRODUCTION FINALE DE L'AGRICULTURE (15 + 18 + 19 + 20)	21
:	:	:	:	:	:	Semences et plants	22.1
:	:	:	:	:	:	Bétail et produits animaux	22.2
:	:	:	:	:	:	Energie ; lubrifiants	22.3
:	:	:	:	:	:	Engrais et amendements	22.4
:	:	:	:	:	:	Produits de protection de culture	22.5
:	:	:	:	:	:	Produits pharmaceutiques	22.6
:	:	:	:	:	:	Aliments pour animaux	22.7
:	:	:	:	:	:	Matériel ; petit outillage ; entretien et réparation	22.8
:	:	:	:	:	:	Services	22.9
:	:	:	:	:	:	Autres	22.10
:	:	:	:	:	:	Sous-compensation TVA	22.11
:	:	:	:	:	:	Ajustement C.I.	22.12
:	:	:	:	:	:	CONSOMMATION INTERMEDIAIRE TOTALE	22
:	:	:	:	:	:	VALEUR AJOUTEE BRUTE AUX PRIX DU MARCHÉ (21-22)	23
						Subventions	24
						Subventions liées à la production végétale	24.1
						Subventions liées à la production animale	24.2
						Autres subventions liées à la production	24.3
						Impôts liés à la production à l'exclusion de la TVA	25
						Impôts liés à la production végétale	25.1
						Impôts liés à la production animale	25.2
						Autres impôts liés à la production	25.3
						Surcompensation TVA	26
						VALEUR AJOUTEE BRUTE AU COUT DES FACTEURS (23 + 24-25 + 26)	27
						Amortissements	28
						Equipement	28.1
						Constructions	28.2
						VALEUR AJOUTEE NETTE AU COUT DES FACTEURS (27-28)	29
						Rémunération des salariés	30
						EXCEDENT NET D'EXPLOITATION (29-30)	31
						Fermages et autres prestations en espèces et en nature	32
						Intérêts	33
						REVENU NET DE L'ACTIVITE AGRICOLE TOTALE (29-32-33)	34
						REVENU NET DE L'ACTIVITE AGRICOLE FAMILIALE (29-30-32-33)	35
:	:	:	:	:	:	Plantations nouvelles	36.1
:	:	:	:	:	:	Capital bétail	36.2
:	:	:	:	:	:	Machines et autres biens d'équipement	36.3
:	:	:	:	:	:	Matériel de transport	36.4
:	:	:	:	:	:	Bâtiments d'exploitation	36.5
:	:	:	:	:	:	Autres ouvrages à l'exception de l'amélioration des terres	36.6
:	:	:	:	:	:	Amélioration des terres	36.7
:	:	:	:	:	:	Acquisitions nettes de biens existants reproductibles de c.f.	36.8
:	:	:	:	:	:	Autres biens de formation brute de capital fixe	36.9
:	:	:	:	:	:	Sous-compensation TVA	36.10
:	:	:	:	:	:	Ajustement FBCF	36.11
:	:	:	:	:	:	FORMATION BRUTE DE CAPITAL FIXE (hors TVA déductible)	36
						Amortissements	28
						FORMATION NETTE DE CAPITAL FIXE (hors TVA déductible) (36-28)	37

A.1 PRODUCTION, ORIGIN OF INCOME AND FIXED CAPITAL FORMATION

A.1.12 PORTUGAL

		1989	1990	1991	1992	1993	1994
		AT CURRENT PRICES AND CURRENT EXCHANGE RATES			AUX PRIX ET TAUX DE CHANGE COURANTS		
		MIO ECU					
01	Cereals excluding rice	338	218	266	163	161	153
01.1	Wheat and spelt	175	77	139	58	58	55
01.2	Rye and maslin	22	19	14	12	10	9
01.3	Barley	18	16	12	5	7	6
01.4	Oats and summer cereal mixtures	16	7	9	5	9	7
01.5	Maize (grain)	98	92	79	74	67	68
01.6	Other	9	7	13	9	10	9
02	Rice	55	58	56	37	23	47
03	Pulses	64	52	44	42	29	28
04	Root crops	169	183	288	168	141	232
04.1	Potatoes	168	182	288	168	141	231
04.2	Sugar beet	0	0	0	0	0	0
04.3	Other	0	0	0	0	0	0
05	Industrial crops	41	42	41	25	20	25
05.1	Oil seeds and oleaginous fruit (except olives)	25	25	20	8	11	13
05.2	Fibre plants	0	0	0	0	0	0
05.3	Tobacco	16	17	21	17	10	12
05.4	Hops	0	0	0	0	0	0
05.5	Other	0	0	0	0	0	1
06	Fresh vegetables	353	450	493	350	365	433
07	Fresh fruit	123	163	217	178	149	135
08	Citrus fruit	35	48	40	46	40	48
09	Tropical fruit (excluding nuts)	0	0	0	0	0	0
10	Grapes	31	33	33	26	29	28
11	Grape must and wine	316	460	310	208	167	292
12	Olives	11	10	9	5	3	3
13	Olive oil	65	103	113	161	60	92
14	Other crops and crop products	50	66	74	66	46	53
14.1	Fodder plants	0	0	0	0	0	0
14.2	Nursery plants	18	27	38	31	26	21
14.3	Vegetable materials used primarily for plaiting	0	0	0	0	0	0
14.4	Flowers and ornamental plants	0	0	0	0	0	0
14.5	Seeds	0	0	0	0	0	0
14.6	Other	32	40	36	35	20	32
15	FINAL CROP OUTPUT (1to14)	1 652	1 886	1 986	1 475	1 233	1 569
16	Animals	1 243	1 207	1 239	1 334	1 218	1 136
16.1	Cattle (including calves)	361	394	393	345	319	267
16.2	Pigs	464	451	385	494	421	412
16.3	Equines	3	2	2	3	2	2
16.4	Sheep and goats	130	108	127	120	112	121
16.5	Poultry	228	189	266	304	298	274
16.6	Other	56	63	65	69	66	61
17	Animal products	575	631	576	617	576	551
17.1	Milk	425	476	461	485	431	431
17.2	Eggs	129	137	101	114	128	108
17.3	Wool	9	8	5	5	4	4
17.4	Other	12	11	9	14	13	8
18	FINAL ANIMAL OUTPUT (16 + 17)	1 817	1 838	1 815	1 951	1 794	1 687
19	New plantations (contract work)	71	83	114	127	108	95
20	Adjustment	0	0	0	0	0	0
21	FINAL AGRICULTURAL OUTPUT (15 + 18 + 19 + 20)	3 541	3 808	3 915	3 554	3 134	3 352

A.1 PRODUCTION, FORMATION DE REVENU ET FORMATION DE CAPITAL FIXE

A.1.12 PORTUGAL

1989	1990	1991	1992	1993	1994		
AT 1990 PRICES AND 1990 EXCHANGE RATES						AUX PRIX ET TAUX DE CHANGE 1990	
MIO ECU							
323	218	306	196	226	249	Céréales sans riz	01
166	77	155	70	87	96	Blé et épeautre	01.1
23	19	19	16	16	15	Seigle et méteil	01.2
18	16	16	7	11	11	Orge	01.3
15	7	8	4	9	9	Avoine et céréales d'été	01.4
94	92	90	86	87	100	Maïs (grain)	01.5
8	7	17	13	17	18	Autres	01.6
53	58	55	35	22	42	Riz	02
61	52	49	45	31	29	Légumes secs	03
173	183	192	202	162	176	Plantes sarclées	04
172	182	192	202	162	176	Pommes de terre	04.1
0	0	0	0	0	0	Betteraves sucrières	04.2
0	0	0	0	0	0	Autres	04.3
42	42	38	44	34	39	Plantes industrielles	05
26	25	19	29	25	22	Graines et fruits oléagineux (sauf olives)	05.1
0	0	0	0	0	0	Plantes textiles	05.2
16	17	19	15	8	16	Tabac	05.3
0	0	0	0	0	0	Houblon	05.4
0	0	0	0	0	1	Autres	05.5
402	450	443	390	424	493	Légumes frais	06
166	163	168	174	156	137	Fruits frais	07
48	48	47	49	48	52	Agrumes	08
0	0	0	0	0	0	Fruits tropicaux (sans les fruits à coque)	09
31	33	33	30	30	30	Raisins	10
243	460	404	310	191	266	Moût de raisins et vin	11
11	10	12	8	6	5	Olives	12
68	103	108	150	71	92	Huile d'olive	13
51	66	69	70	45	44	Autres produits végétaux	14
0	0	0	0	0	0	Plantes fourragères	14.1
19	27	33	33	26	18	Plants de pépinières	14.2
0	0	0	0	0	0	Matières à tresser	14.3
0	0	0	0	0	0	Fleurs et plantes ornementales	14.4
0	0	0	0	0	0	Semences	14.5
32	40	36	37	19	26	Autres	14.6
1 670	1 886	1 926	1 703	1 447	1 654	PRODUCTION VEGETALE FINALE (1 à 14)	15
1 176	1 207	1 176	1 216	1 300	1 231	Animaux	16
390	394	412	370	355	290	Bovins (y compris veaux)	16.1
409	451	376	432	528	517	Porcs	16.2
3	2	2	2	2	2	Equidés	16.3
131	108	130	117	115	121	Ovins et caprins	16.4
180	189	193	231	233	241	Volailles	16.5
63	63	63	64	66	62	Autres	16.6
571	631	642	640	610	624	Produits animaux	17
424	476	485	473	444	446	Lait	17.1
128	137	138	148	147	156	Oeufs	17.2
9	8	8	8	8	8	Laine	17.3
11	11	11	11	11	14	Autres	17.4
1 747	1 838	1 818	1 856	1 910	1 855	PRODUCTION ANIMALE FINALE (16 + 17)	18
75	83	97	95	82	73	Plantations nouvelles (travaux à façon)	19
0	0	0	0	0	0	Ajustement	20
3 492	3 808	3 841	3 655	3 439	3 581	PRODUCTION FINALE DE L'AGRICULTURE (15 + 18 + 19 + 20)	21

A.1 PRODUCTION, ORIGIN OF INCOME AND FIXED CAPITAL FORMATION

A.1.12 PORTUGAL

CONTINUED/SUITE

	1989	1990	1991	1992	1993	1994
	AT CURRENT PRICES AND CURRENT EXCHANGE RATES			AUX PRIX ET TAUX DE CHANGE COURANTS		
	MIO ECU					
21 FINAL AGRICULTURAL OUTPUT (15 + 18 + 19 + 20)	3 541	3 808	3 915	3 554	3 134	3 352
22.1 Seeds and plants	0	0	0	0	0	0
22.2 Livestock and animal products	179	190	196	179	159	151
22.3 Energy ; lubricants	177	200	213	198	205	199
22.4 Fertilizers and soil improvers	0	0	0	0	0	0
22.5 Plant protection products	312	313	338	315	299	315
22.6 Pharmaceutical products	0	0	0	0	0	0
22.7 Feedingstuffs	896	935	973	899	832	791
22.8 Material ; small tools ; maintenance and repair	69	65	69	68	62	53
22.9 Services	98	93	100	103	91	92
22.10 Other	86	99	111	102	91	94
22.11 VAT under-compensation						
22.12 I.C. adjustment	0	0	0	0	0	0
22 TOTAL INTERMEDIATE CONSUMPTION	1 817	1 895	2 000	1 864	1 738	1 771
23 GROSS VALUE ADDED AT MARKET PRICES (21-22)	1 724	1 913	1 915	1 690	1 396	1 580
24 Subsidies	235	236	332	383	321	517
24.1 Subsidies linked to crop production	:	:	:	:	:	:
24.2 Subsidies linked to animal production	:	:	:	:	:	:
24.3 Other subsidies linked to production	:	:	:	:	:	:
25 Taxes linked to production excluding VAT	10	9	6	6	6	6
25.1 Taxes linked to crop production	:	:	:	:	:	:
25.2 Taxes linked to animal production	:	:	:	:	:	:
25.3 Other taxes linked to production	:	:	:	:	:	:
26 VAT over-compensation						
27 GROSS VALUE ADDED AT FACTOR COST (23 + 24-25 + 26)	1 948	2 140	2 241	2 067	1 712	2 091
28 Depreciation	253	281	291	252	247	263
28.1 Equipment	:	:	:	:	:	:
28.2 Construction	:	:	:	:	:	:
29 NET VALUE ADDED AT FACTOR COST (27-28)	1 695	1 859	1 950	1 815	1 465	1 829
30 Compensation of employees	268	292	344	371	361	363
31 NET OPERATING SURPLUS (29-30)	1 427	1 567	1 606	1 445	1 104	1 465
32 Rent and other payments in cash or in kind	51	47	48	45	41	39
33 Interest	240	316	364	410	352	322
34 NET INCOME FROM AGR. ACTIVITY OF TOTAL LABOUR (29-32-33)	1 404	1 496	1 538	1 360	1 071	1 426
35 NET INCOME FROM AGR. ACTIVITY OF FAMILY LABOUR (29-30-32-33)	1 136	1 205	1 194	989	710	1 063
36.1 New plantations	71	83	114	127	108	95
36.2 Livestock capital	35	48	44	40	32	37
36.3 Machinery and other equipment	144	178	166	149	131	321
36.4 Transport equipment	107	100	100	111	102	109
36.5 Farm buildings	19	22	25	26	30	31
36.6 Other constructions with the exception of soil improvements	0	0	0	0	0	0
36.7 Soil improvements	0	0	0	0	0	0
36.8 Net purchases of existing reproducible fixed capital goods	0	0	0	0	0	0
36.9 Other goods of gross fixed capital formation	0	0	0	0	0	0
36.10 VAT under-compensation						
36.11 G.F.C.F. adjustment	0	0	0	0	0	0
36 GROSS FIXED CAPITAL FORMATION (excluding deductible VAT)	376	431	448	453	403	594
28 Depreciation	253	281	291	252	247	263
37 NET FIXED CAPITAL FORMATION (excluding deductible VAT) (36-28)	122	149	157	201	156	331

A.1 PRODUCTION, FORMATION DE REVENU ET FORMATION DE CAPITAL FIXE

A.1.12 PORTUGAL

CONTINUED/SUITE

1989	1990	1991	1992	1993	1994		
AT 1990 PRICES AND 1990 EXCHANGE RATES						AUX PRIX ET TAUX DE CHANGE 1990	
MIO ECU							
3 492	3 808	3 841	3 655	3 439	3 581	PRODUCTION FINALE DE L'AGRICULTURE (15 + 18 + 19 + 20)	21
0	0	0	0	0	0	Semences et plants	22.1
185	190	188	170	161	167	Bétail et produits animaux	22.2
178	200	180	180	192	202	Energie ; lubrifiants	22.3
0	0	0	0	0	0	Engrais et amendements	22.4
310	313	304	245	218	200	Produits de protection de culture	22.5
0	0	0	0	0	0	Produits pharmaceutiques	22.6
906	935	911	872	893	869	Aliments pour animaux	22.7
73	65	73	71	69	64	Matériel ; petit outillage ; entretien et réparation	22.8
100	93	92	91	89	90	Services	22.9
90	99	100	94	91	94	Autres	22.10
						Sous-compensation TVA	22.11
0	0	0	0	0	0	Ajustement C.I.	22.12
1 841	1 895	1 847	1 723	1 713	1 711	CONSOMMATION INTERMEDIAIRE TOTALE	22
1 651	1 913	1 994	1 932	1 726	1 871	VALEUR AJOUTEE BRUTE AUX PRIX DU MARCHE (21-22)	23
						Subventions	24
						Subventions liées à la production végétale	24.1
						Subventions liées à la production animale	24.2
						Autres subventions liées à la production	24.3
						Impôts liés à la production à l'exclusion de la TVA	25
						Impôts liés à la production végétale	25.1
						Impôts liés à la production animale	25.2
						Autres impôts liés à la production	25.3
						Surcompensation TVA	26
						VALEUR AJOUTEE BRUTE AU COUT DES FACTEURS (23 + 24-25 + 26)	27
						Amortissements	28
						Equipement	28.1
						Constructions	28.2
						VALEUR AJOUTEE NETTE AU COUT DES FACTEURS (27-28)	29
						Rémunération des salariés	30
						EXCEDENT NET D'EXPLOITATION (29-30)	31
						Fermages et autres prestations en espèces et en nature	32
						Intérêts	33
						REVENU NET DE L'ACTIVITE AGRICOLE TOTALE (29-32-33)	34
						REVENU NET DE L'ACTIVITE AGRICOLE FAMILIALE (29-30-32-33)	35
75	83	82	95	82	73	Plantations nouvelles	36.1
136	48	71	53	50	48	Capital bétail	36.2
168	178	157	142	127	132	Machines et autres biens d'équipement	36.3
111	100	79	63	45	50	Matériel de transport	36.4
21	22	22	23	20	20	Bâtiments d'exploitation	36.5
0	0	0	0	0	0	Autres ouvrages à l'exception de l'amélioration des terres	36.6
0	0	0	0	0	0	Amélioration des terres	36.7
0	0	0	0	0	0	Acquisitions nettes de biens existants reproductibles de c.f.	36.8
0	0	0	0	0	0	Autres biens de formation brute de capital fixe	36.9
						Sous-compensation TVA	36.10
						Ajustement FBCF	36.11
511	431	410	376	325	323	FORMATION BRUTE DE CAPITAL FIXE (hors TVA déductible)	36
						Amortissements	28
						FORMATION NETTE DE CAPITAL FIXE (hors TVA déductible) (36-28)	37

A.1 PRODUCTION, ORIGIN OF INCOME AND FIXED CAPITAL FORMATION

A.1.13 SUOMI / FINLAND

		1989	1990	1991	1992	1993	1994
		AT CURRENT PRICES AND CURRENT EXCHANGE RATES			AUX PRIX ET TAUX DE CHANGE COURANTS		
		MIO ECU					
01	Cereals excluding rice	961	1 089	837	431	510	369
01.1	Wheat and spelt	280	322	225	79	119	74
01.2	Rye and maslin	120	144	33	12	18	9
01.3	Barley	303	321	377	215	241	190
01.4	Oats and summer cereal mixtures	258	302	202	125	133	96
01.5	Maize (grain)	0	0	0	0	0	0
01.6	Other	0	0	0	0	0	0
02	Rice	0	0	0	0	0	0
03	Pulses	0	0	0	0	0	0
04	Root crops	293	228	236	188	165	188
04.1	Potatoes	174	113	138	105	92	107
04.2	Sugar beet	116	111	93	81	70	78
04.3	Other	3	4	5	3	3	2
05	Industrial crops	105	97	72	87	63	56
05.1	Oil seeds and oleaginous fruit (except olives)	105	97	72	87	63	56
05.2	Fibre plants	0	0	0	0	0	0
05.3	Tobacco	0	0	0	0	0	0
05.4	Hops	0	0	0	0	0	0
05.5	Other	0	0	0	0	0	0
06	Fresh vegetables	148	137	132	110	98	118
07	Fresh fruit	46	44	35	42	31	33
08	Citrus fruit	0	0	0	0	0	0
09	Tropical fruit (excluding nuts)	0	0	0	0	0	0
10	Grapes	0	0	0	0	0	0
11	Grape must and wine	0	0	0	0	0	0
12	Olives	0	0	0	0	0	0
13	Olive oil	0	0	0	0	0	0
14	Other crops and crop products	203	197	210	157	136	186
14.1	Fodder plants	5	4	4	2	3	3
14.2	Nursery plants	0	0	0	0	0	0
14.3	Vegetable materials used primarily for plaiting	0	0	0	0	0	0
14.4	Flowers and ornamental plants	141	142	138	118	104	111
14.5	Seeds	0	0	0	0	0	0
14.6	Other	57	51	68	36	29	72
15	FINAL CROP OUTPUT (1to14)	1 755	1 791	1 522	502	1 003	950
16	Animals	1 423	1 440	1 282	1 089	878	953
16.1	Cattle (including calves)	660	679	611	502	374	425
16.2	Pigs	665	684	602	515	426	454
16.3	Equines	3	4	4	4	3	2
16.4	Sheep and goats	6	6	5	5	4	5
16.5	Poultry	83	90	99	77	63	77
16.6	Other	17	13	19	18	12	14
17	Animal products	1 793	1 822	1 608	1 351	1 244	1 365
17.1	Milk	1 539	1 584	1 397	1 153	1 008	1 095
17.2	Eggs	152	145	122	105	93	101
17.3	Wool	0	0	0	0	0	0
17.4	Other	102	94	89	93	143	169
18	FINAL ANIMAL OUTPUT (16 + 17)	3 216	3 262	2 891	2 441	2 122	2 318
19	New plantations (contract work)	0	0	0	0	0	0
20	Adjustment	0	0	0	0	0	0
21	FINAL AGRICULTURAL OUTPUT (15 + 18 + 19 + 20)	4 971	5 053	4 412	3 456	3 125	3 268

A.1 PRODUCTION, FORMATION DE REVENU ET FORMATION DE CAPITAL FIXE

A.1.13 SUOMI / FINLAND

1989	1990	1991	1992	1993	1994		
AT 1990 PRICES AND 1990 EXCHANGE RATES			AUX PRIX ET TAUX DE CHANGE DE 1990				
MIO ECU							
915	1 089	946	580	777	657	Céréales sans riz	01
268	322	256	113	189	145	Blé et épeautre	01.1
114	144	36	16	33	16	Seigle et méteil	01.2
289	321	429	169	354	337	Orge	01.3
244	302	225	169	200	159	Avoine et céréales d'été	01.4
0	0	0	0	0	0	Maïs (grain)	01.5
0	0	0	0	0	0	Autres	01.6
0	0	0	0	0	0	Riz	02
0	0	0	0	0	0	Légumes secs	03
232	228	198	194	201	209	Plantes sarclées	04
124	113	85	86	101	95	Pommes de terre	04.1
104	111	108	104	96	109	Betteraves sucrières	04.2
4	4	5	4	4	6	Autres	04.3
104	97	78	110	105	89	Plantes industrielles	05
104	97	78	110	105	89	Graines et fruits oléagineux (sauf olives)	05.1
0	0	0	0	0	0	Plantes textiles	05.2
0	0	0	0	0	0	Tabac	05.3
0	0	0	0	0	0	Houblon	05.4
0	0	0	0	0	0	Autres	05.5
139	137	137	136	136	166	Légumes frais	06
44	44	40	49	41	37	Fruits frais	07
0	0	0	0	0	0	Agrumes	08
0	0	0	0	0	0	Fruits tropicaux (sans les fruits à coque)	09
0	0	0	0	0	0	Raisins	10
0	0	0	0	0	0	Moût de raisins et vin	11
0	0	0	0	0	0	Olives	12
0	0	0	0	0	0	Huile d'olive	13
218	197	233	205	161	200	Autres produits végétaux	14
5	4	4	2	4	3	Plantes fourragères	14.1
0	0	0	0	0	0	Plants de pépinières	14.2
0	0	0	0	0	0	Matières à tresser	14.3
141	142	135	131	126	117	Fleurs et plantes ornementales	14.4
0	0	0	0	0	0	Semences	14.5
72	51	94	72	32	80	Autres	14.6
1 652	1 791	1 632	1 274	1 422	1 359	PRODUCTION VEGETALE FINALE (1 à 14)	15
1 349	1 440	1 416	1 410	1 345	1 347	Animaux	16
616	679	699	674	611	618	Bovins (y compris veaux)	16.1
638	684	648	644	619	624	Porcs	16.2
3	4	4	6	5	5	Equidés	16.3
6	6	6	7	7	9	Ovins et caprins	16.4
82	90	102	98	94	107	Volailles	16.5
16	13	17	20	14	15	Autres	16.6
1 830	1 822	1 630	1 598	1 594	1 612	Produits animaux	17
1 553	1 584	1 428	1 385	1 376	1 406	Lait	17.1
143	145	127	128	132	136	Oeufs	17.2
0	0	0	0	0	0	Laine	17.3
134	94	75	85	85	70	Autres	17.4
3 179	3 262	3 045	3 007	2 939	2 959	PRODUCTION ANIMALE FINALE (16 + 17)	18
0	0	0	0	0	0	Plantations nouvelles (travaux à façon)	19
0	0	0	0	0	0	Ajustement	20
4 832	5 053	4 677	4 281	4 361	4 318	PRODUCTION FINALE DE L'AGRICULTURE (15 + 18 + 19 + 20)	21

A.1 PRODUCTION, ORIGIN OF INCOME AND FIXED CAPITAL FORMATION

A.1.13 SUOMI / FINLAND

CONTINUED/SUITE

	1989	1990	1991	1992	1993	1994
	AT CURRENT PRICES AND CURRENT EXCHANGE RATES			AUX PRIX ET TAUX DE CHANGE COURANTS		
	MIO ECU					
21 FINAL AGRICULTURAL OUTPUT (15 + 18 + 19 + 20)	4 971	5 053	4 412	3 456	3 125	3 268
22.1 Seeds and plants	92	64	48	17	24	35
22.2 Livestock and animal products	1	1	1	1	0	1
22.3 Energy ; lubricants	221	255	225	201	185	176
22.4 Fertilizers and soil improvers	327	348	334	272	257	280
22.5 Plant protection products	73	64	66	55	43	47
22.6 Pharmaceutical products	12	15	18	20	21	33
22.7 Feedingstuffs	908	778	709	598	494	563
22.8 Material ; small tools ; maintenance and repair	317	328	304	272	221	203
22.9 Services	295	316	318	294	281	287
22.10 Other	118	127	117	105	131	91
22.11 VAT under-compensation						
22.12 I.C. adjustment	0	0	0	0	0	0
22 TOTAL INTERMEDIATE CONSUMPTION	2 363	2 295	2 140	1 834	1 657	1 715
23 GROSS VALUE ADDED AT MARKET PRICES (21-22)	2 608	2 758	2 272	1 622	1 469	1 553
24 Subsidies	1 069	1 149	1 311	1 186	919	935
24.1 Subsidies linked to crop production	:	:	:	:	:	:
24.2 Subsidies linked to animal production	:	:	:	:	:	:
24.3 Other subsidies linked to production	:	:	:	:	:	:
25 Taxes linked to production excluding VAT	33	69	65	61	33	26
25.1 Taxes linked to crop production	:	:	:	:	:	:
25.2 Taxes linked to animal production	:	:	:	:	:	:
25.3 Other taxes linked to production	:	:	:	:	:	:
26 VAT over-compensation						
27 GROSS VALUE ADDED AT FACTOR COST (23 + 24-25 + 26)	3 643	3 838	3 518	2 747	2 355	2 462
28 Depreciation	976	1 011	965	815	704	734
28.1 Equipment	676	697	654	550	481	491
28.2 Construction	301	314	311	266	223	242
29 NET VALUE ADDED AT FACTOR COST (27-28)	2 667	2 827	2 554	1 932	1 651	1 729
30 Compensation of employees	375	393	429	341	282	307
31 NET OPERATING SURPLUS (29-30)	2 292	2 434	2 125	1 590	1 369	1 421
32 Rent and other payments in cash or in kind	40	38	38	36	38	51
33 Interest	341	360	357	309	263	265
34 NET INCOME FROM AGR. ACTIVITY OF TOTAL LABOUR (29-32-33)	2 286	2 429	2 159	1 586	1 350	1 413
35 NET INCOME FROM AGR. ACTIVITY OF FAMILY LABOUR (29-30-32-33)	1 911	2 036	1 730	1 245	1 068	1 106
36.1 New plantations	0	0	0	0	0	0
36.2 Livestock capital	0	0	0	0	0	0
36.3 Machinery and other equipment	671	621	387	162	145	183
36.4 Transport equipment	0	0	0	0	0	0
36.5 Farm buildings	321	364	317	201	149	144
36.6 Other constructions with the exception of soil improvements	75	61	46	29	17	11
36.7 Soil improvements	4	1	0	0	0	0
36.8 Net purchases of existing reproducible fixed capital goods	0	0	0	0	0	0
36.9 Other goods of gross fixed capital formation	0	0	0	0	0	0
36.10 VAT under-compensation						
36.11 G.F.C.F. adjustment	0	0	0	0	0	0
36 GROSS FIXED CAPITAL FORMATION (excluding deductible VAT)	1 072	1 046	750	392	311	338
28 Depreciation	976	1 011	965	815	704	734
37 NET FIXED CAPITAL FORMATION (excluding deductible VAT) (36-28)	96	35	-215	-423	-393	-395

A.1 PRODUCTION, FORMATION DE REVENU ET FORMATION DE CAPITAL FIXE

A.1.13 SUOMI / FINLAND

CONTINUED/SUITE

1989	1990	1991	1992	1993	1994		
AT 1990 PRICES AND 1990 EXCHANGE RATES						AUX PRIX ET TAUX DE CHANGE DE 1990	
MIO ECU							
4 832	5 053	4 677	4 281	4 361	4 318	PRODUCTION FINALE DE L'AGRICULTURE (15 + 18 + 19 + 20)	21
95	64	47	29	38	45	Semences et plants	22.1
1	1	1	1	1	1	Bétail et produits animaux	22.2
246	255	227	228	213	197	Energie ; lubrifiants	22.3
323	348	289	223	247	246	Engrais et amendements	22.4
74	64	63	55	47	49	Produits de protection de culture	22.5
12	15	18	22	26	37	Produits pharmaceutiques	22.6
913	778	676	690	649	694	Aliments pour animaux	22.7
332	328	303	303	274	233	Matériel ; petit outillage ; entretien et réparation	22.8
304	316	314	323	347	328	Services	22.9
113	127	134	139	184	113	Autres	22.10
						Sous-compensation TVA	22.11
0	0	0	0	0	0	Ajustement C.I.	22.12
2 412	2 295	2 071	2 015	2 024	1 943	CONSOMMATION INTERMEDIAIRE TOTALE	22
2 420	2 758	2 606	2 266	2 337	2 375	VALEUR AJOUTEE BRUTE AUX PRIX DU MARCHE (21-22)	23
						Subventions	24
						Subventions liées à la production végétale	24.1
						Subventions liées à la production animale	24.2
						Autres subventions liées à la production	24.3
						Impôts liés à la production à l'exclusion de la TVA	25
						Impôts liés à la production végétale	25.1
						Impôts liés à la production animale	25.2
						Autres impôts liés à la production	25.3
						Surcompensation TVA	26
						VALEUR AJOUTEE BRUTE AU COUT DES FACTEURS (23 + 24-25 + 26)	27
						Amortissements	28
						Equipement	28.1
						Constructions	28.2
						VALEUR AJOUTEE NETTE AU COUT DES FACTEURS (27-28)	29
						Rémunération des salariés	30
						EXCEDENT NET D'EXPLOITATION (29-30)	31
						Fermages et autres prestations en espèces et en nature	32
						Intérêts	33
						REVENU NET DE L'ACTIVITE AGRICOLE TOTALE (29-32-33)	34
						REVENU NET DE L'ACTIVITE AGRICOLE FAMILIALE (29-30-32-33)	35
0	0	0	0	0	0	Plantations nouvelles	36.1
0	0	0	0	0	0	Capital bétail	36.2
691	621	405	191	181	205	Machines et autres biens d'équipement	36.3
0	0	0	0	0	0	Matériel de transport	36.4
336	364	322	244	208	181	Bâtiments d'exploitation	36.5
78	61	48	33	26	17	Autres ouvrages à l'exception de l'amélioration des terres	36.6
4	1	0	0	0	0	Amélioration des terres	36.7
0	0	0	0	0	0	Acquisitions nettes de biens existants reproductibles de c.f.	36.8
0	0	0	0	0	0	Autres biens de formation brute de capital fixe	36.9
						Sous-compensation TVA	36.10
0	0	0	0	0	0	Ajustement FBCF	36.11
1 110	1 046	774	468	416	404	FORMATION BRUTE DE CAPITAL FIXE (hors TVA déductible)	36
						Amortissements	28
						FORMATION NETTE DE CAPITAL FIXE (hors TVA déductible) (36-28)	37

A.1 PRODUCTION, ORIGIN OF INCOME AND FIXED CAPITAL FORMATION

A.1.14 SWEDEN

		1989	1990	1991	1992	1993	1994
		AT CURRENT PRICES AND CURRENT EXCHANGE RATES			AUX PRIX ET TAUX DE CHANGE COURANTS		
		MIO ECU					
01	Cereals excluding rice	698	747	546	352	340	307
01.1	Wheat and spelt	333	380	233	172	166	133
01.2	Rye and maslin	65	59	27	21	25	19
01.3	Barley	168	177	166	93	86	93
01.4	Oats and summer cereal mixtures	132	130	119	66	62	60
01.5	Maize (grain)	1	2	2	1	0	1
01.6	Other	0	0	0	0	0	0
02	Rice	0	0	0	0	0	0
03	Pulses	0	0	0	0	0	0
04	Root crops	249	237	209	187	154	187
04.1	Potatoes	118	119	140	95	64	101
04.2	Sugar beet	131	118	69	91	90	85
04.3	Other	0	0	0	0	0	0
05	Industrial crops	194	157	101	113	121	60
05.1	Oil seeds and oleaginous fruit (except olives)	194	157	101	113	121	60
05.2	Fibre plants	0	0	0	0	0	0
05.3	Tobacco	0	0	0	0	0	0
05.4	Hops	0	0	0	0	0	0
05.5	Other	0	0	0	0	0	0
06	Fresh vegetables	149	152	133	138	119	371
07	Fresh fruit	30	28	29	29	24	27
08	Citrus fruit	0	0	0	0	0	0
09	Tropical fruit (excluding nuts)	0	0	0	0	0	0
10	Grapes	0	0	0	0	0	0
11	Grape must and wine	0	0	0	0	0	0
12	Olives	0	0	0	0	0	0
13	Olive oil	0	0	0	0	0	0
14	Other crops and crop products	267	253	253	262	223	245
14.1	Fodder plants	56	53	51	61	54	52
14.2	Nursery plants	0	0	0	0	0	0
14.3	Vegetable materials used primarily for plaiting	0	0	0	0	0	0
14.4	Flowers and ornamental plants	200	190	192	192	162	186
14.5	Seeds	12	10	10	9	7	7
14.6	Other	0	0	0	0	0	0
15	FINAL CROP OUTPUT (1to14)	1 601	1 587	1 282	1 088	991	1 206
16	Animals	1 581	1 395	1 291	1 281	1 114	1 151
16.1	Cattle (including calves)	556	502	457	458	404	402
16.2	Pigs	639	569	541	545	464	496
16.3	Equines	127	120	119	115	95	97
16.4	Sheep and goats	18	14	11	12	9	12
16.5	Poultry	80	80	86	88	77	92
16.6	Other	162	109	77	62	65	53
17	Animal products	1 704	1 524	1 372	1 360	1 180	1 224
17.1	Milk	1 547	1 374	1 242	1 244	1 077	1 112
17.2	Eggs	147	138	123	109	94	103
17.3	Wool	0	0	0	0	0	0
17.4	Other	10	12	7	6	9	9
18	FINAL ANIMAL OUTPUT (16 + 17)	3 285	2 919	2 663	2 641	2 294	2 375
19	New plantations (contract work)	0	0	0	0	0	0
20	Adjustment	0	0	0	0	0	0
21	FINAL AGRICULTURAL OUTPUT (15 + 18 + 19 + 20)	4 885	4 506	3 945	3 730	3 286	3 581

1989	1990	1991	1992	1993	1994		
AT 1990 PRICES AND 1990 EXCHANGE RATES						AUX PRIX DE 1990 DE CHANGE DE 1990	
MIO ECU							
641	747	585	409	492	447	Céréales sans riz	01
305	380	251	203	240	194	Blé et épeautre	01.1
59	59	30	25	39	30	Seigle et méteil	01.2
155	177	174	103	120	132	Orge	01.3
121	130	128	78	92	89	Avoine et céréales d'été	01.4
1	2	2	1	1	2	Maïs (grain)	01.5
0	0	0	0	0	0	Autres	01.6
0	0	0	0	0	0	Riz	02
12	12	11	8	15	12	Légumes secs	03
240	237	179	194	242	194	Plantes sarclées	04
122	119	105	97	128	94	Pommes de terre	04.1
118	118	73	97	114	100	Betteraves sucrières	04.2
0	0	0	0	0	0	Autres	04.3
177	157	108	124	160	73	Plantes industrielles	05
177	157	108	124	160	73	Graines et fruits oléagineux (sauf olives)	05.1
0	0	0	0	0	0	Plantes textiles	05.2
0	0	0	0	0	0	Tabac	05.3
0	0	0	0	0	0	Houblon	05.4
0	0	0	0	0	0	Autres	05.5
139	152	132	152	176	441	Légumes frais	06
28	28	28	32	36	35	Fruits frais	07
0	0	0	0	0	0	Agrumes	08
0	0	0	0	0	0	Fruits tropicaux (sans les fruits à coque)	09
0	0	0	0	0	0	Raisins	10
0	0	0	0	0	0	Moût de raisins et vin	11
0	0	0	0	0	0	Olives	12
0	0	0	0	0	0	Huile d'olive	13
248	253	249	288	323	320	Autres produits végétaux	14
52	53	51	68	79	68	Plantes fourragères	14.1
0	0	0	0	0	0	Plants de pépinières	14.2
0	0	0	0	0	0	Matières à tresser	14.3
185	190	189	211	233	243	Fleurs et plantes ornementales	14.4
11	10	10	10	11	9	Semences	14.5
0	0	0	0	0	0	Autres	14.6
1 485	1 587	1 291	1 208	1 444	1 524	PRODUCTION VEGETALE FINALE (1 à 14)	15
1 381	1 395	1 297	1 236	1 362	1 406	Animaux	16
480	502	464	441	489	483	Bovins (y compris veaux)	16.1
549	569	536	504	568	593	Porcs	16.2
114	120	121	118	106	121	Equidés	16.3
17	14	10	12	11	16	Ovins et caprins	16.4
77	80	88	97	106	128	Volailles	16.5
145	109	78	64	81	66	Autres	16.6
1 524	1 524	1 410	1 398	1 486	1 475	Produits animaux	17
1 364	1 374	1 276	1 267	1 339	1 339	Lait	17.1
152	138	127	125	135	124	Oeufs	17.2
0	0	0	0	0	0	Laine	17.3
9	12	7	6	12	11	Autres	17.4
2 905	2 919	2 707	2 634	2 847	2 881	PRODUCTION ANIMALE FINALE (16 + 17)	18
0	0	0	0	0	0	Plantations nouvelles (travaux à façon)	19
0	0	0	0	0	0	Ajustement	20
4 390	4 506	3 998	3 842	4 291	4 405	PRODUCTION FINALE DE L'AGRICULTURE (15 + 18 + 19 + 20)	21

A.1 PRODUCTION, ORIGIN OF INCOME AND FIXED CAPITAL FORMATION

A.1.14 SWEDEN

CONTINUED/SUITE

	1989	1990	1991	1992	1993	1994
	AT CURRENT PRICES AND CURRENT EXCHANGE RATES			AUX PRIX ET TAUX DE CHANGE COURANTS		
	MIO ECU					
21 FINAL AGRICULTURAL OUTPUT (15 + 18 + 19 + 20)	4 885	4 506	3 945	3 730	3 286	3 581
22.1 Seeds and plants	191	169	164	149	126	157
22.2 Livestock and animal products	0	0	0	0	0	0
22.3 Energy ; lubricants	285	291	282	277	259	288
22.4 Fertilizers and soil improvers	256	218	188	179	160	189
22.5 Plant protection products	71	78	59	62	53	50
22.6 Pharmaceutical products	0	0	0	0	0	0
22.7 Feedingstuffs	970	860	733	778	668	658
22.8 Material ; small tools ; maintenance and repair	256	218	188	179	160	189
22.9 Services	438	435	422	387	343	346
22.10 Other	0	0	0	0	0	0
22.11 VAT under-compensation						
22.12 I.C. adjustment	0	0	0	0	0	0
22 TOTAL INTERMEDIATE CONSUMPTION	2 746	2 599	2 419	2 381	2 071	2 188
23 GROSS VALUE ADDED AT MARKET PRICES (21-22)	2 139	1 907	1 526	1 349	1 214	1 393
24 Subsidies	207	709	522	514	421	287
24.1 Subsidies linked to crop production	:	:	:	:	:	:
24.2 Subsidies linked to animal production	:	:	:	:	:	:
24.3 Other subsidies linked to production	:	:	:	:	:	:
25 Taxes linked to production excluding VAT	99	87	91	68	28	12
25.1 Taxes linked to crop production	:	:	:	:	:	:
25.2 Taxes linked to animal production	:	:	:	:	:	:
25.3 Other taxes linked to production	:	:	:	:	:	:
26 VAT over-compensation						
27 GROSS VALUE ADDED AT FACTOR COST (23 + 24-25 + 26)	2 248	2 529	1 956	1 796	1 607	1 668
28 Depreciation	860	841	847	821	675	722
28.1 Equipment	:	:	:	:	:	:
28.2 Construction	:	:	:	:	:	:
29 NET VALUE ADDED AT FACTOR COST (27-28)	1 388	1 687	1 110	975	931	946
30 Compensation of employees	330	318	313	279	242	295
31 NET OPERATING SURPLUS (29-30)	1 057	1 370	797	696	690	650
32 Rent and other payments in cash or in kind	144	150	163	131	107	110
33 Interest	534	573	566	551	423	414
34 NET INCOME FROM AGR. ACTIVITY OF TOTAL LABOUR (29-32-33)	710	965	381	293	402	422
35 NET INCOME FROM AGR. ACTIVITY OF FAMILY LABOUR (29-30-32-33)	380	647	69	14	160	126
36.1 New plantations	0	0	0	0	0	:
36.2 Livestock capital	0	0	0	0	0	:
36.3 Machinery and other equipment	344	353	287	264	242	:
36.4 Transport equipment	258	179	135	103	75	:
36.5 Farm buildings	76	54	74	99	62	:
36.6 Other constructions with the exception of soil improvements	0	0	0	0	0	:
36.7 Soil improvements	17	13	15	15	12	:
36.8 Net purchases of existing reproducible fixed capital goods	0	0	0	0	0	:
36.9 Other goods of gross fixed capital formation	7	-7	7	41	9	:
36.10 VAT under-compensation						
36.11 G.F.C.F. adjustment	0	0	0	0	0	:
36 GROSS FIXED CAPITAL FORMATION (excluding deductible VAT)	701	592	518	523	401	:
28 Depreciation	860	841	847	821	675	722
37 NET FIXED CAPITAL FORMATION (excluding deductible VAT) (36-28)	-158	-249	-329	-298	-275	:

1989	1990	1991	1992	1993	1994		
AT 1990 PRICES AND 1990 EXCHANGE RATES						AUX PRIX DE 1990 DE CHANGE DE 1990	
MIO ECU							
4 390	4 506	3 998	3 842	4 291	4 405	PRODUCTION FINALE DE L'AGRICULTURE (15 + 18 + 19 + 20)	21
196	169	153	134	138	177	Semences et plants	22.1
0	0	0	0	0	0	Bétail et produits animaux	22.2
297	291	263	262	260	284	Energie ; lubrifiants	22.3
247	218	165	178	235	270	Engrais et amendements	22.4
72	78	54	57	66	65	Produits de protection de culture	22.5
0	0	0	0	0	0	Produits pharmaceutiques	22.6
933	860	753	815	843	877	Aliments pour animaux	22.7
247	218	165	178	235	270	Matériel ; petit outillage ; entretien et réparation	22.8
451	435	395	348	360	354	Services	22.9
0	0	0	0	0	0	Autres	22.10
0	0	0	0	0	0	Sous-compensation TVA	22.11
0	0	0	0	0	0	Ajustement C.I.	22.12
2 743	2 599	2 310	2 295	2 409	2 550	CONSOMMATION INTERMEDIAIRE TOTALE	22
1 647	1 907	1 688	1 548	1 882	1 855	VALEUR AJOUTEE BRUTE AUX PRIX DU MARCHÉ (21-22)	23
						Subventions	24
						Subventions liées à la production végétale	24.1
						Subventions liées à la production animale	24.2
						Autres subventions liées à la production	24.3
						Impôts liés à la production à l'exclusion de la TVA	25
						Impôts liés à la production végétale	25.1
						Impôts liés à la production animale	25.2
						Autres impôts liés à la production	25.3
						Surcompensation TVA	26
						VALEUR AJOUTEE BRUTE AU COUT DES FACTEURS (23 + 24-25 + 26)	27
						Amortissements	28
						Equipement	28.1
						Constructions	28.2
						VALEUR AJOUTEE NETTE AU COUT DES FACTEURS (27-28)	29
						Rémunération des salariés	30
						EXCEDENT NET D'EXPLOITATION (29-30)	31
						Fermages et autres prestations en espèces et en nature	32
						Intérêts	33
						REVENU NET DE L'ACTIVITE AGRICOLE TOTALE (29-32-33)	34
						REVENU NET DE L'ACTIVITE AGRICOLE FAMILIALE (29-30-32-33)	35
:	:	:	:	:	:	Plantations nouvelles	36.1
:	:	:	:	:	:	Capital bétail	36.2
:	:	:	:	:	:	Machines et autres biens d'équipement	36.3
:	:	:	:	:	:	Matériel de transport	36.4
:	:	:	:	:	:	Bâtiments d'exploitation	36.5
:	:	:	:	:	:	Autres ouvrages à l'exception de l'amélioration des terres	36.6
:	:	:	:	:	:	Amélioration des terres	36.7
:	:	:	:	:	:	Acquisitions nettes de biens existants reproductibles de c.f.	36.8
:	:	:	:	:	:	Autres biens de formation brute de capital fixe	36.9
:	:	:	:	:	:	Sous-compensation TVA	36.10
:	:	:	:	:	:	Ajustement FBCF	36.11
						FORMATION BRUTE DE CAPITAL FIXE (hors TVA déductible)	36
						Amortissements	28
						FORMATION NETTE DE CAPITAL FIXE (hors TVA déductible) (36-28)	37

A.1 PRODUCTION, ORIGIN OF INCOME AND FIXED CAPITAL FORMATION

A.1.15 UNITED KINGDOM

	1989	1990	1991	1992	1993	1994
	AT CURRENT PRICES AND CURRENT EXCHANGE RATES			AUX PRIX ET TAUX DE CHANGE COURANTS		
	MIO ECU					
01 Cereals excluding rice	3 132	3 013	3 274	3 036	2 532	2 336
01.1 Wheat and spelt	2 139	2 083	2 328	2 165	1 852	1 690
01.2 Rye and maslin	3	3	4	4	4	3
01.3 Barley	944	872	889	809	619	587
01.4 Oats and summer cereal mixtures	44	52	50	56	55	54
01.5 Maize (grain)	0	0	0	0	0	0
01.6 Other	2	3	2	2	2	2
02 Rice	0	0	0	0	0	0
03 Pulses	186	191	174	180	137	103
04 Root crops	1 065	1 104	1 084	1 066	900	1 186
04.1 Potatoes	694	723	690	620	479	815
04.2 Sugar beet	371	381	394	446	421	371
04.3 Other	0	0	0	0	0	0
05 Industrial crops	432	512	510	296	265	277
05.1 Oil seeds and oleaginous fruit (except olives)	414	493	482	275	242	253
05.2 Fibre plants	0	0	0	0	0	0
05.3 Tobacco	0	0	0	0	0	0
05.4 Hops	19	19	27	21	23	23
05.5 Other	0	0	0	0	0	0
06 Fresh vegetables	1 555	1 572	1 528	1 388	1 360	1 447
07 Fresh fruit	432	405	448	385	344	320
08 Citrus fruit	0	0	0	0	0	0
09 Tropical fruit (excluding nuts)	0	0	0	0	0	0
10 Grapes	0	0	0	0	0	0
11 Grape must and wine	0	0	0	0	0	0
12 Olives	0	0	0	0	0	0
13 Olive oil	0	0	0	0	0	0
14 Other crops and crop products	784	824	856	832	840	936
14.1 Fodder plants	0	0	0	0	0	0
14.2 Nursery plants	317	332	338	342	331	341
14.3 Vegetable materials used primarily for plaiting	0	0	0	0	0	0
14.4 Flowers and ornamental plants	362	379	403	402	415	490
14.5 Seeds	60	59	61	43	45	44
14.6 Other	46	55	54	44	49	61
15 FINAL CROP OUTPUT (1 to 14)	7 588	7 620	7 873	7 184	6 377	6 604
16 Animals	6 743	6 206	6 089	6 354	6 200	6 268
16.1 Cattle (including calves)	2 882	2 508	2 522	2 548	2 566	2 575
16.2 Pigs	1 509	1 430	1 391	1 488	1 268	1 265
16.3 Equines	123	127	137	135	130	134
16.4 Sheep and goats	955	850	716	875	921	983
16.5 Poultry	1 238	1 261	1 291	1 275	1 282	1 278
16.6 Other	34	29	32	33	33	33
17 Animal products	4 860	4 741	4 780	4 689	4 812	4 960
17.1 Milk	4 147	3 989	4 063	4 051	4 129	4 248
17.2 Eggs	606	654	627	550	602	626
17.3 Wool	77	69	61	56	53	56
17.4 Other	30	29	30	32	28	29
18 FINAL ANIMAL OUTPUT (16 + 17)	11 603	10 947	10 870	11 042	11 012	11 227
19 New plantations (contract work)	0	0	0	0	0	0
20 Adjustment	0	0	0	0	0	0
21 FINAL AGRICULTURAL OUTPUT (15 + 18 + 19 + 20)	19 191	18 567	18 742	18 226	17 389	17 831

A.1 PRODUCTION, FORMATION DE REVENU ET FORMATION DE CAPITAL FIXE

A.1.15 UNITED KINGDOM

1989	1990	1991	1992	1993	1994		
AT 1990 PRICES AND 1990 EXCHANGE RATES						AUX PRIX ET TAUX DE CHANGE DE 1990	
MIO ECU							
3 053	3 013	3 064	2 876	2 536	2 568	Céréales sans riz	01
2 096	2 083	2 134	2 017	1 825	1 867	Blé et épeautre	01.1
3	3	4	4	4	4	Seigle et méteil	01.2
908	872	876	799	656	635	Orge	01.3
44	52	49	53	50	59	Avoine et céréales d'été	01.4
0	0	0	0	0	0	Mais (grain)	01.5
2	3	2	2	2	2	Autres	01.6
0	0	0	0	0	0	Riz	02
168	189	165	164	220	169	Légumes secs	03
1 091	1 104	1 058	1 267	1 182	1 088	Plantes sarclées	04
700	723	688	819	748	702	Pommes de terre	04.1
391	381	370	449	434	387	Betteraves sucrières	04.2
0	0	0	0	0	0	Autres	04.3
390	512	545	504	494	532	Plantes industrielles	05
371	493	520	484	472	514	Graines et fruits oléagineux (sauf olives)	05.1
0	0	0	0	0	0	Plantes textiles	05.2
0	0	0	0	0	0	Tabac	05.3
19	19	24	20	23	18	Houblon	05.4
0	0	0	0	0	0	Autres	05.5
1 669	1 572	1 532	1 682	1 723	1 698	Légumes frais	06
472	405	414	456	434	400	Fruits frais	07
0	0	0	0	0	0	Agrumes	08
0	0	0	0	0	0	Fruits tropicaux (sans les fruits à coque)	09
0	0	0	0	0	0	Raisins	10
0	0	0	0	0	0	Moût de raisins et vin	11
0	0	0	0	0	0	Olives	12
0	0	0	0	0	0	Huile d'olive	13
798	824	829	833	862	886	Autres produits végétaux	14
0	0	0	0	0	0	Plantes fourragères	14.1
323	332	333	350	362	366	Plants de pépinières	14.2
0	0	0	0	0	0	Matières à tresser	14.3
365	379	388	382	392	408	Fleurs et plantes ornementales	14.4
58	59	53	49	55	53	Semences	14.5
52	55	55	52	53	60	Autres	14.6
7 640	7 620	7 607	7 782	7 451	7 341	PRODUCTION VEGETALE FINALE (1 à 14)	15
6 117	6 206	6 316	6 549	6 342	6 524	Animaux	16
2 509	2 508	2 512	2 507	2 312	2 450	Bovins (y compris veaux)	16.1
1 397	1 430	1 491	1 487	1 513	1 555	Porcs	16.2
127	127	127	127	127	127	Equidés	16.3
842	850	821	1 044	1 002	996	Ovins et caprins	16.4
1 212	1 261	1 335	1 351	1 352	1 362	Volailles	16.5
29	29	30	32	35	34	Autres	16.6
4 632	4 741	4 617	4 588	4 612	4 667	Produits animaux	17
3 903	3 989	3 856	3 836	3 865	3 909	Lait	17.1
636	654	674	660	660	672	Oeufs	17.2
69	69	66	66	62	61	Laine	17.3
23	29	22	25	25	25	Autres	17.4
10 749	10 947	10 934	11 136	10 954	11 191	PRODUCTION ANIMALE FINALE (16 + 17)	18
0	0	0	0	0	0	Plantations nouvelles (travaux à façon)	19
0	0	0	0	0	0	Ajustement	20
18 390	18 567	18 541	18 918	18 406	18 532	PRODUCTION FINALE DE L'AGRICULTURE (15 + 18 + 19 + 20)	21

A.1 PRODUCTION, ORIGIN OF INCOME AND FIXED CAPITAL FORMATION

A.1.15 UNITED KINGDOM

CONTINUED/SUITE

	1989	1990	1991	1992	1993	1994
	AT CURRENT PRICES AND CURRENT EXCHANGE RATES			AUX PRIX ET TAUX DE CHANGE COURANTS		
	MIO ECU					
21 FINAL AGRICULTURAL OUTPUT (15 + 18 + 19 + 20)	19 191	18 567	18 742	18 226	17 389	17 831
22.1 Seeds and plants	432	422	421	422	368	376
22.2 Livestock and animal products	55	51	39	48	44	43
22.3 Energy ; lubricants	644	664	715	666	641	656
22.4 Fertilizers and soil improvers	1 157	1 127	1 108	917	786	881
22.5 Plant protection products	715	644	628	580	576	561
22.6 Pharmaceutical products	136	134	137	126	126	134
22.7 Feedingstuffs	4 179	3 929	4 029	3 898	4 177	4 222
22.8 Material ; small tools ; maintenance and repair	1 737	1 725	1 891	1 862	1 764	1 717
22.9 Services	1 012	897	1 086	1 116	1 140	1 152
22.10 Other	136	143	166	170	171	176
22.11 VAT under-compensation						
22.12 I.C. adjustment	0	0	0	0	0	0
22 TOTAL INTERMEDIATE CONSUMPTION	10 202	9 735	10 220	9 805	9 791	9 917
23 GROSS VALUE ADDED AT MARKET PRICES (21-22)	8 989	8 832	8 523	8 421	7 597	7 915
24 Subsidies	968	967	1 322	1 309	2 617	2 693
24.1 Subsidies linked to crop production	:	:	:	:	:	:
24.2 Subsidies linked to animal production	:	:	:	:	:	:
24.3 Other subsidies linked to production	:	:	:	:	:	:
25 Taxes linked to production excluding VAT	345	262	313	190	97	123
25.1 Taxes linked to crop production	:	:	:	:	:	:
25.2 Taxes linked to animal production	:	:	:	:	:	:
25.3 Other taxes linked to production	:	:	:	:	:	:
26 VAT over-compensation						
27 GROSS VALUE ADDED AT FACTOR COST (23 + 24-25 + 26)	9 612	9 538	9 532	9 540	10 117	10 485
28 Depreciation	2 505	2 443	2 422	2 186	2 065	2 089
28.1 Equipment	1 523	1 457	1 500	1 406	1 329	1 336
28.2 Construction	982	986	922	781	736	753
29 NET VALUE ADDED AT FACTOR COST (27-28)	7 107	7 095	7 110	7 354	8 052	8 396
30 Compensation of employees	2 158	2 223	2 383	2 271	2 168	2 195
31 NET OPERATING SURPLUS (29-30)	4 949	4 873	4 728	5 083	5 883	6 201
32 Rent and other payments in cash or in kind	211	187	201	206	194	199
33 Interest	1 411	1 473	1 260	1 006	639	572
34 NET INCOME FROM AGR. ACTIVITY OF TOTAL LABOUR (29-32-33)	5 484	5 435	5 649	6 142	7 219	7 625
35 NET INCOME FROM AGR. ACTIVITY OF FAMILY LABOUR (29-30-32-33)	3 326	3 212	3 266	3 871	5 050	5 430
36.1 New plantations	0	0	0	0	0	0
36.2 Livestock capital	62	44	-111	165	64	-1
36.3 Machinery and other equipment	952	810	810	816	922	984
36.4 Transport equipment	0	0	0	0	0	0
36.5 Farm buildings	719	782	629	540	536	566
36.6 Other constructions with the exception of soil improvements	0	0	0	0	0	0
36.7 Soil improvements	0	0	0	0	0	0
36.8 Net purchases of existing reproducible fixed capital goods	0	0	0	0	0	0
36.9 Other goods of gross fixed capital formation	0	0	0	0	0	0
36.10 VAT under-compensation						
36.11 G.F.C.F. adjustment	0	0	0	0	0	0
36 GROSS FIXED CAPITAL FORMATION (excluding deductible VAT)	1 733	1 635	1 328	1 520	1 522	1 548
28 Depreciation	2 505	2 443	2 422	2 186	2 065	2 089
37 NET FIXED CAPITAL FORMATION (excluding deductible VAT) (36-28)	-772	-808	-1 094	-666	-543	-541

A.1 PRODUCTION, FORMATION DE REVENU ET FORMATION DE CAPITAL FIXE

A.1.15 UNITED KINGDOM

CONTINUED/SUITE

1989	1990	1991	1992	1993	1994		
AT 1990 PRICES AND 1990 EXCHANGE RATES						AUX PRIX ET TAUX DE CHANGE DE 1990	
MIO ECU							
18 390	18 567	18 541	18 918	18 406	18 532	PRODUCTION FINALE DE L'AGRICULTURE (15 + 18 + 19 + 20)	21
402	422	406	410	387	388	Semences et plants	22.1
56	51	38	48	41	40	Bétail et produits animaux	22.2
679	664	674	653	645	657	Energie ; lubrifiants	22.3
1 115	1 127	1 117	1 029	971	1 037	Engrais et amendements	22.4
743	644	552	514	529	503	Produits de protection de culture	22.5
134	134	133	133	134	135	Produits pharmaceutiques	22.6
4 003	3 929	3 883	3 949	4 270	4 361	Aliments pour animaux	22.7
1 755	1 725	1 763	1 728	1 685	1 605	Matériel ; petit outillage ; entretien et réparation	22.8
920	897	884	875	864	849	Services	22.9
140	143	144	144	141	141	Autres	22.10
						Sous-compensation TVA	22.11
0	0	0	0	0	0	Ajustement C.I.	22.12
9 947	9 735	9 593	9 484	9 667	9 715	CONSOMMATION INTERMEDIAIRE TOTALE	22
8 442	8 832	8 947	9 434	8 739	8 817	VALEUR AJOUTÉE BRUTE AUX PRIX DU MARCHÉ (21-22)	23
						Subventions	24
						Subventions liées à la production végétale	24.1
						Subventions liées à la production animale	24.2
						Autres subventions liées à la production	24.3
						Impôts liés à la production à l'exclusion de la TVA	25
						Impôts liés à la production végétale	25.1
						Impôts liés à la production animale	25.2
						Autres impôts liés à la production	25.3
						Surcompensation TVA	26
						VALEUR AJOUTÉE BRUTE AU COUT DES FACTEURS (23 + 24-25 + 26)	27
						Amortissements	28
						Equipement	28.1
						Constructions	28.2
						VALEUR AJOUTÉE NETTE AU COUT DES FACTEURS (27-28)	29
						Rémunération des salariés	30
						EXCEDENT NET D'EXPLOITATION (29-30)	31
						Fermages et autres prestations en espèces et en nature	32
						Intérêts	33
						REVENU NET DE L'ACTIVITE AGRICOLE TOTALE (29-32-33)	34
						REVENU NET DE L'ACTIVITE AGRICOLE FAMILIALE (29-30-32-33)	35
0	0	0	0	0	0	Plantations nouvelles	36.1
61	44	-102	135	48	6	Capital bétail	36.2
:	:	:	:	:	:	Machines et autres biens d'équipement	36.3
0	0	0	0	0	0	Matériel de transport	36.4
:	:	:	:	:	:	Bâtiments d'exploitation	36.5
0	0	0	0	0	0	Autres ouvrages à l'exception de l'amélioration des terres	36.6
0	0	0	0	0	0	Amélioration des terres	36.7
0	0	0	0	0	0	Acquisitions nettes de biens existants reproductibles de c.f.	36.8
0	0	0	0	0	0	Autres biens de formation brute de capital fixe	36.9
						Sous-compensation TVA	36.10
0	0	0	0	0	0	Ajustement FBCF	36.11
:	:	:	:	:	:	FORMATION BRUTE DE CAPITAL FIXE (hors TVA déductible)	36
						Amortissements	28
						FORMATION NETTE DE CAPITAL FIXE (hors TVA déductible) (36-28)	37

A.2 PRODUCTION, ORIGIN OF INCOME AND FIXED CAPITAL FORMATION

A.2.1 BELGIQUE / BELGIE

		1989	1990	1991	1992	1993	1994
		AT CURRENT PRICES			AUX PRIX COURANTS		
		MIO BFR					
01	Cereals excluding rice	14 199	12 173	12 381	11 569	9 701	9 316
01.1	Wheat and spelt	10 383	9 211	9 646	9 014	7 839	7 528
01.2	Rye and maslin	77	80	67	57	52	50
01.3	Barley	3 535	2 678	2 421	2 248	1 553	1 492
01.4	Oats and summer cereal mixtures	111	57	84	124	142	136
01.5	Maize (grain)	92	147	162	125	116	111
01.6	Other	0	0	0	0	0	0
02	Rice	0	0	0	0	0	0
03	Pulses	161	137	186	156	81	109
04	Root crops	23 530	22 150	22 058	18 432	21 393	27 119
04.1	Potatoes	9 712	8 938	9 346	6 211	8 629	16 038
04.2	Sugar beet	13 768	13 188	12 672	12 175	12 729	11 035
04.3	Other	50	24	40	46	35	47
05	Industrial crops	1 019	1 296	1 218	1 332	903	1 222
05.1	Oil seeds and oleaginous fruit (except olives)	222	252	314	150	107	144
05.2	Fibre plants	410	401	281	228	202	273
05.3	Tobacco	231	223	161	231	60	81
05.4	Hops	73	188	111	151	73	99
05.5	Other	83	232	351	572	462	624
06	Fresh vegetables	30 861	34 965	36 370	36 188	40 586	41 104
07	Fresh fruit	11 050	10 338	11 018	10 064	12 229	13 628
08	Citrus fruit	0	0	0	0	0	0
09	Tropical fruit (excluding nuts)	0	0	0	0	0	0
10	Grapes	193	286	247	217	195	217
11	Grape must and wine	0	0	0	0	0	0
12	Olives	0	0	0	0	0	0
13	Olive oil	0	0	0	0	0	0
14	Other crops and crop products	18 190	20 578	19 916	19 599	19 626	21 003
14.1	Fodder plants	446	1 181	493	606	472	638
14.2	Nursery plants	4 146	4 528	4 689	4 871	5 203	5 365
14.3	Vegetable materials used primarily for plaiting	0	0	0	0	0	0
14.4	Flowers and ornamental plants	10 443	11 438	11 462	10 810	10 118	10 432
14.5	Seeds	403	455	412	374	385	445
14.6	Other	2 752	2 976	2 860	2 938	3 448	4 123
15	FINAL CROP OUTPUT (1to14)	99 203	101 923	103 394	97 557	104 714	113 718
16	Animals	126 506	113 108	125 523	130 306	113 789	113 902
16.1	Cattle (including calves)	53 133	52 554	50 516	50 480	51 008	50 498
16.2	Pigs	62 495	49 199	63 545	68 126	50 738	49 879
16.3	Equines	177	155	179	207	322	403
16.4	Sheep and goats	423	380	288	262	245	287
16.5	Poultry	8 338	8 480	8 338	9 045	9 421	10 447
16.6	Other	1 940	2 340	2 657	2 186	2 055	2 388
17	Animal products	52 741	47 412	47 558	46 201	46 305	43 962
17.1	Milk	44 720	38 803	38 670	37 897	37 433	36 061
17.2	Eggs	6 870	7 433	7 651	7 176	7 818	6 772
17.3	Wool	25	8	7	7	7	16
17.4	Other	1 126	1 168	1 230	1 121	1 047	1 113
18	FINAL ANIMAL OUTPUT (16 + 17)	179 247	160 520	173 081	176 507	160 094	157 864
19	New plantations (contract work)	452	449	623	532	559	616
20	Adjustment	1	1	2	0	-1	1
21	FINAL AGRICULTURAL OUTPUT (15 + 18 + 19 + 20)	278 903	262 893	277 100	274 596	265 366	272 199

A.2 PRODUCTION, FORMATION DE REVENU ET FORMATION DE CAPITAL FIXE

A.2.1 BELGIQUE / BELGIE

1989	1990	1991	1992	1993	1994		
AT 1990 PRICES						AUX PRIX DE 1990	
MIO BFR							
13 876	12 173	12 633	12 308	12 692	12 565	Céréales sans riz	01
10 201	9 211	9 906	9 676	10 381	10 277	Blé et épeautre	01.1
72	80	67	60	67	66	Seigle et méteil	01.2
3 324	2 678	2 454	2 346	1 990	1 970	Orge	01.3
99	57	78	106	161	159	Avoine et céréales d'été	01.4
181	147	128	121	94	93	Maïs (grain)	01.5
0	0	0	0	0	0	Autres	01.6
0	0	0	0	0	0	Riz	02
129	137	202	163	268	287	Légumes secs	03
19 849	22 150	20 984	23 812	23 320	17 787	Plantes sarclées	04
7 010	8 938	9 369	11 943	10 512	6 891	Pommes de terre	04.1
12 794	13 188	11 578	11 830	12 769	10 853	Betteraves sucrières	04.2
45	24	37	39	39	42	Autres	04.3
1 107	1 296	1 484	1 743	1 633	1 752	Plantes industrielles	05
190	252	345	278	205	220	Graines et fruits oléagineux (sauf olives)	05.1
383	401	363	275	355	380	Plantes textiles	05.2
230	223	159	226	234	251	Tabac	05.3
188	188	214	244	235	252	Houblon	05.4
115	232	405	719	604	648	Autres	05.5
34 687	34 965	38 492	41 349	45 400	44 946	Légumes frais	06
11 763	10 338	8 153	16 618	18 286	16 146	Fruits frais	07
0	0	0	0	0	0	Agrumes	08
0	0	0	0	0	0	Fruits tropicaux (sans les fruits à coque)	09
307	286	248	248	225	199	Raisins	10
0	0	0	0	0	0	Moût de raisins et vin	11
0	0	0	0	0	0	Olives	12
0	0	0	0	0	0	Huile d'olive	13
18 944	20 578	20 435	20 483	20 243	20 145	Autres produits végétaux	14
554	1 181	526	616	580	622	Plantes fourragères	14.1
4 446	4 528	4 792	4 878	5 146	5 146	Plants de pépinières	14.2
0	0	0	0	0	0	Matières à tresser	14.3
10 594	11 438	11 627	11 303	10 633	10 633	Fleurs et plantes ornementales	14.4
433	455	494	378	378	392	Semences	14.5
2 917	2 976	2 997	3 309	3 506	3 351	Autres	14.6
100 663	101 923	102 633	116 724	122 067	113 826	PRODUCTION VEGETALE FINALE	15
						(1à14)	
116 273	113 108	127 987	128 982	128 310	127 575	Animaux	16
49 164	52 554	55 891	53 335	51 707	51 707	Bovins (y compris veaux)	16.1
56 549	49 199	60 050	63 017	63 257	61 326	Porcs	16.2
177	155	172	124	227	264	Equidés	16.3
392	380	337	305	305	332	Ovins et caprins	16.4
7 899	8 480	9 030	9 869	10 498	11 436	Volailles	16.5
2 092	2 340	2 507	2 330	2 318	2 510	Autres	16.6
48 326	47 412	47 969	46 884	46 405	46 228	Produits animaux	17
40 300	38 803	38 725	37 650	36 937	36 197	Lait	17.1
6 884	7 433	8 016	8 031	8 294	8 751	Oeufs	17.2
9	8	7	8	8	21	Laine	17.3
1 133	1 168	1 220	1 195	1 166	1 258	Autres	17.4
164 599	160 520	175 956	175 866	174 715	173 803	PRODUCTION ANIMALE FINALE	18
						(16 + 17)	
462	449	616	518	644	579	Plantations nouvelles (travaux à façon)	19
0	0	0	0	0	0	Ajustement	20
265 724	262 893	279 205	293 108	297 425	288 208	PRODUCTION FINALE DE L'AGRICULTURE	21
						(15 + 18 + 19 + 20)	

A.2 PRODUCTION, ORIGIN OF INCOME AND FIXED CAPITAL FORMATION

A.2.1 BELGIQUE / BELGIE

CONTINUED/SUITE

	1989	1990	1991	1992	1993	1994
	AT CURRENT PRICES		AUX PRIX COURANTS			
	MIO BFR					
21 FINAL AGRICULTURAL OUTPUT (15 + 18 + 19 + 20)	278 903	262 893	277 100	274 596	265 366	272 199
22.1 Seeds and plants	8 393	9 165	9 648	9 244	9 748	9 845
22.2 Livestock and animal products	6 762	4 373	6 524	6 354	3 537	3 714
22.3 Energy ; lubricants	10 311	11 102	12 067	11 296	12 201	12 445
22.4 Fertilizers and soil improvers	10 546	10 596	10 293	9 169	8 507	8 507
22.5 Plant protection products	6 077	6 368	6 604	7 124	6 658	6 425
22.6 Pharmaceutical products	2 432	2 654	2 899	2 845	2 790	2 843
22.7 Feedingstuffs	68 688	64 929	68 253	68 945	66 350	66 350
22.8 Material ; small tools ; maintenance and repair	10 546	10 596	10 293	9 169	8 507	8 507
22.9 Services	10 273	10 799	11 701	12 015	12 139	12 369
22.10 Other	14 395	14 591	15 170	16 731	17 534	16 530
22.11 VAT under-compensation						
22.12 I.C. adjustment	-2	-1	-1	1	1	1
22 TOTAL INTERMEDIATE CONSUMPTION	150 029	147 269	156 801	157 811	154 380	154 392
23 GROSS VALUE ADDED AT MARKET PRICES (21-22)	128 874	115 624	120 299	116 785	110 986	117 807
24 Subsidies	9 952	14 291	9 837	8 633	12 712	14 008
24.1 Subsidies linked to crop production	157	188	151	238	3 561	4 230
24.2 Subsidies linked to animal production	2 971	8 372	2 794	2 964	3 230	3 838
24.3 Other subsidies linked to production	6 824	5 731	6 892	5 431	5 921	5 940
25 Taxes linked to production excluding VAT	4 800	4 129	3 623	3 130	2 727	2 008
25.1 Taxes linked to crop production	3 122	2 171	2 638	2 229	1 751	1 705
25.2 Taxes linked to animal production	1 414	1 678	705	611	682	0
25.3 Other taxes linked to production	264	280	280	290	294	303
26 VAT over-compensation						
27 GROSS VALUE ADDED AT FACTOR COST (23 + 24-25 + 26)	134 026	125 786	126 513	122 288	120 971	129 807
28 Depreciation	18 653	20 045	21 032	21 764	22 415	23 087
28.1 Equipment	12 064	12 838	12 934	13 424	13 514	13 919
28.2 Construction	6 589	7 207	8 098	8 340	8 901	9 168
29 NET VALUE ADDED AT FACTOR COST (27-28)	115 373	105 741	105 481	100 524	98 556	106 720
30 Compensation of employees	6 601	7 210	8 005	8 560	8 925	9 496
31 NET OPERATING SURPLUS (29-30)	108 772	98 531	97 476	91 964	89 631	97 224
32 Rent and other payments in cash or in kind	4 979	5 057	5 040	5 116	5 339	5 497
33 Interest	13 404	14 803	17 358	18 575	18 767	19 144
34 NET INCOME FROM AGR. ACTIVITY OF TOTAL LABOUR (29-32-33)	96 990	85 881	83 083	76 833	74 450	82 079
35 NET INCOME FROM AGR. ACTIVITY OF FAMILY LABOUR (29-30-32-33)	90 389	78 671	75 078	68 273	65 525	72 583
36.1 New plantations	452	449	623	532	559	616
36.2 Livestock capital	688	1 670	-1 061	-299	-1 879	-1 870
36.3 Machinery and other equipment	6 897	7 171	5 382	5 726	5 715	5 955
36.4 Transport equipment	4 561	4 741	3 558	3 786	3 778	3 937
36.5 Farm buildings	3 910	5 408	5 026	5 348	5 337	5 561
36.6 Other constructions with the exception of soil improvements	855	889	906	964	962	1 002
36.7 Soil improvements	474	474	681	672	667	662
36.8 Net purchases of existing reproducible fixed capital goods	0	0	0	0	0	0
36.9 Other goods of gross fixed capital formation	1 939	2 066	1 919	1 962	1 680	1 371
36.10 VAT under-compensation						
36.11 G.F.C.F. adjustment	0	0	0	0	0	0
36 GROSS FIXED CAPITAL FORMATION (excluding deductible VAT)	19 776	22 868	17 034	18 691	16 819	17 234
28 Depreciation	18 653	20 045	21 032	21 764	22 415	23 087
37 NET FIXED CAPITAL FORMATION (excluding deductible VAT) (36-28)	1 123	2 823	-3 998	-3 073	-5 596	-5 853

A.2 PRODUCTION, FORMATION DE REVENU ET FORMATION DE CAPITAL FIXE

A.2.1 BELGIQUE / BELGIE

CONTINUED/SUITE

1989	1990	1991	1992	1993	1994		
AT 1990 PRICES						AUX PRIX DE 1990	
MIO BFR							
265 724	262 893	279 205	293 108	297 425	288 208	PRODUCTION FINALE DE L'AGRICULTURE	21
						(15 + 18 + 19 + 20)	
8 014	9 165	9 664	9 354	9 692	9 527	Semences et plants	22.1
6 562	4 373	6 635	6 990	5 093	5 001	Bétail et produits animaux	22.2
11 152	11 102	11 905	12 351	12 446	12 511	Energie ; lubrifiants	22.3
10 797	10 596	10 087	9 657	9 347	9 848	Engrais et amendements	22.4
5 972	6 368	6 546	6 820	6 602	6 606	Produits de protection de culture	22.5
2 389	2 654	2 873	2 724	2 765	2 922	Produits pharmaceutiques	22.6
63 900	64 929	68 609	68 953	68 067	69 570	Aliments pour animaux	22.7
10 797	10 596	10 087	9 657	9 347	9 848	Matériel ; petit outillage ; entretien et réparation	22.8
10 603	10 799	11 219	11 060	10 801	10 756	Services	22.9
14 151	14 591	14 983	16 562	17 480	16 451	Autres	22.10
						Sous-compensation TVA	22.11
0	0	0	0	0	0	Ajustement C.I.	22.12
146 097	147 269	155 661	157 654	155 790	156 737	CONSOMMATION INTERMEDIAIRE TOTALE	22
119 627	115 624	123 543	135 454	141 635	131 472	VALEUR AJOUTEE BRUTE AUX PRIX DU MARCHÉ	23
						(21-22)	
						Subventions	24
						Subventions liées à la production végétale	24.1
						Subventions liées à la production animale	24.2
						Autres subventions liées à la production	24.3
						Impôts liés à la production à l'exclusion de la TVA	25
						Impôts liés à la production végétale	25.1
						Impôts liés à la production animale	25.2
						Autres impôts liés à la production	25.3
						Surcompensation TVA	26
						VALEUR AJOUTEE BRUTE AU COUT DES FACTEURS	27
						(23 + 24-25 + 26)	
						Amortissements	28
						Equipement	28.1
						Constructions	28.2
						VALEUR AJOUTEE NETTE AU COUT DES FACTEURS	29
						(27-28)	
						Rémunération des salariés	30
						EXCEDENT NET D'EXPLOITATION	31
						(29-30)	
						Fermages et autres prestations en espèces et en nature	32
						Intérêts	33
						REVENU NET DE L'ACTIVITE AGRICOLE TOTALE	34
						(29-32-33)	
						REVENU NET DE L'ACTIVITE AGRICOLE FAMILIALE	35
						(29-30-32-33)	
462	449	616	518	644	579	Plantations nouvelles	36.1
833	1 670	-1 024	-70	-1 665	-1 668	Capital bétail	36.2
7 038	7 171	5 259	5 503	5 439	5 615	Machines et autres biens d'équipement	36.3
4 783	4 741	3 400	3 461	3 466	3 575	Matériel de transport	36.4
4 024	5 408	4 941	5 109	4 997	5 090	Bâtiments d'exploitation	36.5
873	889	895	939	926	943	Autres ouvrages à l'exception de l'amélioration des terres	36.6
484	474	673	654	768	622	Amélioration des terres	36.7
0	0	0	0	0	0	Acquisitions nettes de biens existants reproductibles de c.f.	36.8
1 995	2 066	1 886	1 875	1 573	1 222	Autres biens de formation brute de capital fixe	36.9
						Sous-compensation TVA	36.10
0	0	0	0	0	0	Ajustement FBCF	36.11
20 491	22 868	16 645	17 990	16 146	15 979	FORMATION BRUTE DE CAPITAL FIXE	36
						(hors TVA déductible)	
						Amortissements	28
						FORMATION NETTE DE CAPITAL FIXE	37
						(hors TVA déductible) (36-28)	

A.2 PRODUCTION, ORIGIN OF INCOME AND FIXED CAPITAL FORMATION

A.2.2 DANMARK

	1989	1990	1991	1992	1993	1994
	AT CURRENT PRICES		AUX PRIX COURANTS			
	MIO DKR					
01 Cereals excluding rice	7 934	8 439	7 968	5 856	6 986	5 728
01.1 Wheat and spelt	3 534	3 888	3 594	3 767	4 296	2 882
01.2 Rye and maslin	604	506	348	372	346	412
01.3 Barley	3 696	3 963	3 923	1 654	2 242	2 299
01.4 Oats and summer cereal mixtures	100	82	103	63	102	135
01.5 Maize (grain)	0	0	0	0	0	0
01.6 Other	0	0	0	0	0	0
02 Rice	0	0	0	0	0	0
03 Pulses	850	914	707	556	487	352
04 Root crops	1 759	1 832	1 932	1 921	1 805	1 827
04.1 Potatoes	632	709	864	914	669	787
04.2 Sugar beet	1 127	1 123	1 068	1 007	1 136	1 040
04.3 Other	0	0	0	0	0	0
05 Industrial crops	2 523	2 621	1 957	575	665	676
05.1 Oil seeds and oleaginous fruit (except olives)	2 523	2 621	1 957	575	665	676
05.2 Fibre plants	0	0	0	0	0	0
05.3 Tobacco	0	0	0	0	0	0
05.4 Hops	0	0	0	0	0	0
05.5 Other	0	0	0	0	0	0
06 Fresh vegetables	861	926	916	928	850	966
07 Fresh fruit	247	250	279	222	217	223
08 Citrus fruit	0	0	0	0	0	0
09 Tropical fruit (excluding nuts)	0	0	0	0	0	0
10 Grapes	0	0	0	0	0	0
11 Grape must and wine	0	0	0	0	0	0
12 Olives	0	0	0	0	0	0
13 Olive oil	0	0	0	0	0	0
14 Other crops and crop products	4 106	4 171	4 421	4 345	4 432	4 438
14.1 Fodder plants	528	485	560	485	672	624
14.2 Nursery plants	392	474	515	529	506	490
14.3 Vegetable materials used primarily for plaiting	0	0	0	0	0	0
14.4 Flowers and ornamental plants	2 493	2 706	2 782	2 805	2 687	2 599
14.5 Seeds	539	346	386	348	389	547
14.6 Other	154	160	178	178	178	178
15 FINAL CROP OUTPUT (1to14)	18 280	19 153	18 180	14 403	15 442	14 210
16 Animals	23 602	22 175	21 834	24 172	21 413	21 874
16.1 Cattle (including calves)	5 166	4 632	4 118	4 214	4 023	4 025
16.2 Pigs	15 961	14 942	15 473	17 666	14 702	15 202
16.3 Equines	97	104	62	54	59	30
16.4 Sheep and goats	48	32	39	32	30	30
16.5 Poultry	995	966	990	1 144	1 187	1 233
16.6 Other	1 335	1 499	1 152	1 062	1 412	1 354
17 Animal products	13 535	13 143	12 668	12 428	12 230	12 129
17.1 Milk	12 964	12 604	12 151	11 898	11 655	11 525
17.2 Eggs	547	513	492	504	553	579
17.3 Wool	3	4	4	5	5	4
17.4 Other	21	22	21	21	17	21
18 FINAL ANIMAL OUTPUT (16 + 17)	37 137	35 318	34 502	36 600	33 643	34 003
19 New plantations (contract work)	0	0	0	0	0	0
20 Adjustment	0	0	0	0	0	0
21 FINAL AGRICULTURAL OUTPUT (15 + 18 + 19 + 20)	55 417	54 471	52 682	51 003	49 085	48 213

A.2 PRODUCTION, FORMATION DE REVENU ET FORMATION DE CAPITAL FIXE

A.2.2 DANMARK

1989	1990	1991	1992	1993	1994		
AT 1990 PRICES						AUX PRIX DE 1990	
MIO DKR							
7 298	8 439	7 398	5 331	7 804	6 829	Céréales sans riz	01
3 216	3 888	3 287	3 459	4 813	3 474	Blé et épeautre	01.1
561	506	309	342	395	506	Seigle et méteil	01.2
3 425	3 963	3 705	1 479	2 497	2 678	Orge	01.3
96	82	97	51	99	171	Avoine et céréales d'été	01.4
0	0	0	0	0	0	Maïs (grain)	01.5
0	0	0	0	0	0	Autres	01.6
0	0	0	0	0	0	Riz	02
731	914	680	482	628	621	Légumes secs	03
1 702	1 832	1 640	1 621	1 837	1 624	Plantes sarclées	04
667	709	717	788	774	663	Pommes de terre	04.1
1 035	1 123	923	833	1 063	961	Betteraves sucrières	04.2
0	0	0	0	0	0	Autres	04.3
2 419	2 621	2 140	1 125	1 272	1 391	Plantes industrielles	05
2 419	2 621	2 140	1 125	1 272	1 391	Graines et fruits oléagineux (sauf olives)	05.1
0	0	0	0	0	0	Plantes textiles	05.2
0	0	0	0	0	0	Tabac	05.3
0	0	0	0	0	0	Houblon	05.4
0	0	0	0	0	0	Autres	05.5
857	926	847	976	957	917	Légumes frais	06
272	250	207	247	311	282	Fruits frais	07
0	0	0	0	0	0	Agrumes	08
0	0	0	0	0	0	Fruits tropicaux (sans les fruits à coque)	09
0	0	0	0	0	0	Raisins	10
0	0	0	0	0	0	Moût de raisins et vin	11
0	0	0	0	0	0	Olives	12
0	0	0	0	0	0	Huile d'olive	13
4 075	4 171	4 300	4 515	4 502	4 255	Autres produits végétaux	14
468	485	557	534	598	551	Plantes fourragères	14.1
360	474	500	537	510	480	Plants de pépinières	14.2
0	0	0	0	0	0	Matières à tresser	14.3
2 554	2 706	2 698	2 868	2 808	2 620	Fleurs et plantes ornementales	14.4
540	346	374	405	417	434	Semences	14.5
154	160	171	171	171	170	Autres	14.6
17 355	19 153	17 212	14 297	17 311	15 918	PRODUCTION VEGETALE FINALE	15
						(1à14)	
22 033	22 175	23 179	24 927	26 142	26 233	Animaux	16
4 643	4 632	4 672	4 812	4 589	4 473	Bovins (y compris veaux)	16.1
14 363	14 942	15 831	17 353	18 938	18 907	Porcs	16.2
99	104	60	71	34	52	Equidés	16.3
40	32	39	32	33	32	Ovins et caprins	16.4
936	966	1 025	1 152	1 259	1 316	Volailles	16.5
1 952	1 499	1 552	1 507	1 289	1 453	Autres	16.6
13 178	13 143	12 867	12 797	12 820	12 750	Produits animaux	17
12 639	12 604	12 321	12 225	12 255	12 167	Lait	17.1
514	513	523	545	537	555	Oeufs	17.2
3	4	4	5	5	4	Laine	17.3
22	22	19	22	23	24	Autres	17.4
35 211	35 318	36 046	37 724	38 962	38 983	PRODUCTION ANIMALE FINALE	18
						(16 + 17)	
0	0	0	0	0	0	Plantations nouvelles (travaux à façon)	19
0	0	0	0	0	0	Ajustement	20
52 565	54 471	53 258	52 021	56 273	54 901	PRODUCTION FINALE DE L'AGRICULTURE	21
						(15 + 18 + 19 + 20)	

A.2 PRODUCTION, ORIGIN OF INCOME AND FIXED CAPITAL FORMATION

A.2.2 DANMARK

CONTINUED/SUITE

	1989	1990	1991	1992	1993	1994
	AT CURRENT PRICES		AUX PRIX COURANTS			
	MIO DKR					
21 FINAL AGRICULTURAL OUTPUT (15 + 18 + 19 + 20)	55 417	54 471	52 682	51 003	49 085	48 213
22.1 Seeds and plants	861	865	908	943	907	766
22.2 Livestock and animal products	0	0	0	0	0	0
22.3 Energy ; lubricants	1 713	1 624	1 653	1 522	1 621	1 604
22.4 Fertilizers and soil improvers	2 429	2 491	2 526	2 154	1 978	1 887
22.5 Plant protection products	1 470	1 448	1 379	1 234	1 066	1 100
22.6 Pharmaceutical products	0	0	0	0	0	0
22.7 Feedingstuffs	12 505	11 456	10 582	11 907	12 685	11 508
22.8 Material ; small tools ; maintenance and repair	4 015	3 476	3 458	3 320	3 204	3 030
22.9 Services	3 525	3 270	3 415	2 941	3 009	2 980
22.10 Other	0	1 673	1 695	1 674	2 141	1 958
22.11 VAT under-compensation						
22.12 I.C. adjustment	0	0	0	0	0	0
22 TOTAL INTERMEDIATE CONSUMPTION	26 518	26 303	25 616	25 695	26 611	24 833
23 GROSS VALUE ADDED AT MARKET PRICES (21-22)	28 899	28 168	27 066	25 309	22 474	23 380
24 Subsidies	535	529	487	875	3 862	4 827
24.1 Subsidies linked to crop production	0	0	0	390	2 565	3 337
24.2 Subsidies linked to animal production	0	36	50	55	73	98
24.3 Other subsidies linked to production	535	493	437	430	1 224	1 392
25 Taxes linked to production excluding VAT	1 589	1 678	1 494	1 231	901	852
25.1 Taxes linked to crop production	:	:	401	194	0	0
25.2 Taxes linked to animal production	:	:	159	158	40	0
25.3 Other taxes linked to production	:	:	934	879	861	852
26 VAT over-compensation						
27 GROSS VALUE ADDED AT FACTOR COST (23 + 24-25 + 26)	27 845	27 019	26 059	24 953	25 435	27 355
28 Depreciation	6 621	6 773	6 751	6 706	6 731	6 800
28.1 Equipment	4 199	4 229	4 110	3 989	3 946	4 000
28.2 Construction	2 422	2 544	2 641	2 717	2 785	2 800
29 NET VALUE ADDED AT FACTOR COST (27-28)	21 224	20 246	19 308	18 247	18 704	20 555
30 Compensation of employees	3 448	3 326	3 284	3 381	3 347	3 330
31 NET OPERATING SURPLUS (29-30)	17 776	16 920	16 024	14 866	15 357	17 225
32 Rent and other payments in cash or in kind	1 078	1 088	1 100	1 100	1 017	1 020
33 Interest	9 243	8 266	8 233	8 466	8 522	8 418
34 NET INCOME FROM AGR. ACTIVITY OF TOTAL LABOUR (29-32-33)	10 903	10 892	9 975	8 681	9 165	11 117
35 NET INCOME FROM AGR. ACTIVITY OF FAMILY LABOUR (29-30-32-33)	7 455	7 566	6 691	5 300	5 818	7 787
36.1 New plantations	0	0	0	0	0	0
36.2 Livestock capital	-52	211	-74	-56	44	-56
36.3 Machinery and other equipment	3 925	3 925	3 478	3 328	2 697	2 700
36.4 Transport equipment	0	0	0	0	0	0
36.5 Farm buildings	1 579	2 106	1 757	2 263	1 506	1 500
36.6 Other constructions with the exception of soil improvements	0	0	0	0	0	0
36.7 Soil improvements	94	113	92	101	71	70
36.8 Net purchases of existing reproducible fixed capital goods	0	0	0	0	0	0
36.9 Other goods of gross fixed capital formation	0	0	0	0	0	0
36.10 VAT under-compensation						
36.11 G.F.C.F. adjustment	0	0	0	0	0	0
36 GROSS FIXED CAPITAL FORMATION (excluding deductible VAT)	5 546	6 355	5 253	5 636	4 318	4 214
28 Depreciation	6 621	6 773	6 751	6 706	6 731	6 800
37 NET FIXED CAPITAL FORMATION (excluding deductible VAT) (36-28)	-1 075	-418	-1 498	-1 070	-2 413	-2 586

A.2 PRODUCTION, FORMATION DE REVENU ET FORMATION DE CAPITAL FIXE

A.2.2 DANMARK

CONTINUED/SUITE

1989	1990	1991	1992	1993	1994		
AT 1990 PRICES						AUX PRIX DE 1990	
MIO DKR							
52 565	54 471	53 258	52 021	56 273	54 901	PRODUCTION FINALE DE L'AGRICULTURE	21
						(15 + 18 + 19 + 20)	
862	865	857	864	782	764	Semences et plants	22.1
0	0	0	0	0	0	Bétail et produits animaux	22.2
1 648	1 624	1 666	1 633	1 758	1 792	Energie ; lubrifiants	22.3
2 429	2 491	2 394	2 210	2 040	1 989	Engrais et amendements	22.4
1 521	1 448	1 261	1 157	1 009	1 120	Produits de protection de culture	22.5
0	0	0	0	0	0	Produits pharmaceutiques	22.6
11 321	11 456	11 387	13 000	13 376	13 450	Aliments pour animaux	22.7
3 753	3 476	3 256	2 956	2 743	2 523	Matériel ; petit outillage ; entretien et réparation	22.8
3 098	3 270	3 303	2 756	2 748	2 661	Services	22.9
0	1 673	1 639	1 569	1 955	1 748	Autres	22.10
0	0	0	0	0	0	Sous-compensation TVA	22.11
0	0	0	0	0	0	Ajustement C.I.	22.12
24 631	26 303	25 763	26 144	26 411	26 047	CONSOMMATION INTERMEDIAIRE TOTALE	22
27 934	29 168	27 495	25 877	29 863	28 855	VALEUR AJOUTEE BRUTE AUX PRIX DU MARCHE	23
						(21-22)	
						Subventions	24
						Subventions liées à la production végétale	24.1
						Subventions liées à la production animale	24.2
						Autres subventions liées à la production	24.3
						Impôts liés à la production à l'exclusion de la TVA	25
						Impôts liés à la production végétale	25.1
						Impôts liés à la production animale	25.2
						Autres impôts liés à la production	25.3
						Surcompensation TVA	26
						VALEUR AJOUTEE BRUTE AU COUT DES FACTEURS	27
						(23 + 24-25 + 26)	
						Amortissements	28
						Equipement	28.1
						Constructions	28.2
						VALEUR AJOUTEE NETTE AU COUT DES FACTEURS	29
						(27-28)	
						Rémunération des salariés	30
						EXCEDENT NET D'EXPLOITATION	31
						(29-30)	
						Fermages et autres prestations en espèces et en nature	32
						Intérêts	33
						REVENU NET DE L'ACTIVITE AGRICOLE TOTALE	34
						(29-32-33)	
						REVENU NET DE L'ACTIVITE AGRICOLE FAMILIALE	35
						(29-30-32-33)	
0	0	0	0	0	0	Plantations nouvelles	36.1
-51	211	-87	-96	46	-85	Capital bétail	36.2
4 120	3 925	3 410	3 228	2 569	2 523	Machines et autres biens d'équipement	36.3
0	0	0	0	0	0	Matériel de transport	36.4
1 594	2 106	1 688	2 123	2 018	1 351	Bâtiments d'exploitation	36.5
0	0	0	0	0	0	Autres ouvrages à l'exception de l'amélioration des terres	36.6
104	113	86	89	84	60	Amélioration des terres	36.7
0	0	0	0	0	0	Acquisitions nettes de biens existants reproductibles de c.f.	36.8
0	0	0	0	0	0	Autres biens de formation brute de capital fixe	36.9
0	0	0	0	0	0	Sous-compensation TVA	36.10
0	0	0	0	0	0	Ajustement FBCF	36.11
5 766	6 355	5 097	5 344	4 717	3 849	FORMATION BRUTE DE CAPITAL FIXE	36
						(hors TVA déductible)	
						Amortissements	28
						FORMATION NETTE DE CAPITAL FIXE	37
						(hors TVA déductible) (36-28)	

A.2 PRODUCTION, ORIGIN OF INCOME AND FIXED CAPITAL FORMATION

A.2.3.0 DEUTSCHLAND (1)

		1989	1990	1991	1992	1993	1994
		AT CURRENT PRICES				AUX PRIX COURANTS	
		MIO DM					
01	Cereals excluding rice	5 143	4 858	6 113	4 946	:	:
01.1	Wheat and spelt	2 635	2 514	3 302	2 768	:	:
01.2	Rye and maslin	513	516	545	474	:	:
01.3	Barley	1 614	1 389	1 722	1 355	:	:
01.4	Oats and summer cereal mixtures	29	96	102	4	:	:
01.5	Maize (grain)	330	300	349	266	:	:
01.6	Other	23	44	93	78	:	:
02	Rice	0	0	0	0	:	:
03	Pulses	106	44	52	41	:	:
04	Root crops	3 354	3 244	3 255	3 036	:	:
04.1	Potatoes	1 118	920	1 154	958	:	:
04.2	Sugar beet	2 235	2 322	2 099	2 077	:	:
04.3	Other	2	2	3	2	:	:
05	Industrial crops	1 524	1 530	1 642	721	:	:
05.1	Oil seeds and oleaginous fruit (except olives)	1 231	1 222	1 339	472	:	:
05.2	Fibre plants	0	0	0	0	:	:
05.3	Tobacco	55	52	46	51	:	:
05.4	Hops	238	256	256	198	:	:
05.5	Other	0	0	0	0	:	:
06	Fresh vegetables	1 369	1 582	1 739	1 889	:	:
07	Fresh fruit	2 805	2 895	2 632	4 141	:	:
08	Citrus fruit	0	0	0	0	:	:
09	Tropical fruit (excluding nuts)	0	0	0	0	:	:
10	Grapes	0	0	0	0	:	:
11	Grape must and wine	2 652	2 053	2 231	2 129	:	:
12	Olives	0	0	0	0	:	:
13	Olive oil	0	0	0	0	:	:
14	Other crops and crop products	3 870	3 880	3 875	3 980	:	:
14.1	Fodder plants	0	0	0	0	:	:
14.2	Nursery plants	1 325	1 365	1 350	1 395	:	:
14.3	Vegetable materials used primarily for plaiting	0	0	0	0	:	:
14.4	Flowers and ornamental plants	2 285	2 250	2 285	2 315	:	:
14.5	Seeds	260	265	240	270	:	:
14.6	Other	0	0	0	0	:	:
15	FINAL CROP OUTPUT (1to14)	20 823	20 086	21 538	20 883	:	:
16	Animals	21 171	20 137	19 328	19 465	:	:
16.1	Cattle (including calves)	9 645	9 013	8 079	7 919	:	:
16.2	Pigs	10 003	9 540	9 632	9 926	:	:
16.3	Equines	47	39	18	11	:	:
16.4	Sheep and goats	199	203	203	204	:	:
16.5	Poultry	1 164	1 225	1 259	1 274	:	:
16.6	Other	113	116	138	132	:	:
17	Animal products	18 024	16 277	15 466	15 200	:	:
17.1	Milk	15 982	14 356	13 576	13 375	:	:
17.2	Eggs	1 730	1 723	1 727	1 622	:	:
17.3	Wool	18	6	5	5	:	:
17.4	Other	293	192	159	198	:	:
18	FINAL ANIMAL OUTPUT (16 + 17)	39 195	36 412	34 794	34 665	:	:
19	New plantations (contract work)	42	49	27	112	:	:
20	Adjustment	0	0	0	0	:	:
21	FINAL AGRICULTURAL OUTPUT (15 + 18 + 19 + 20)	60 060	56 547	56 360	55 661	:	:

(1) With Germany in its boundaries as before 03.10.1990

A.2 PRODUCTION, FORMATION DE REVENU ET FORMATION DE CAPITAL FIXE

A.2.3.0 DEUTSCHLAND (1)

1989	1990	1991	1992	1993	1994		
AT 1990 PRICES						AUX PRIX DE 1990	
MIO DM							
4 938	4 858	6 241	5 070	:	:	Céréales sans riz	01
2 488	2 514	3 308	2 794	:	:	Blé et épeautre	01.1
483	516	566	482	:	:	Seigle et méteil	01.2
1 571	1 389	1 837	1 422	:	:	Orge	01.3
29	96	106	6	:	:	Avoine et céréales d'été	01.4
345	300	330	289	:	:	Maïs (grain)	01.5
21	44	94	78	:	:	Autres	01.6
0	0	0	0	:	:	Riz	02
85	44	50	35	:	:	Légumes secs	03
3 053	3 244	2 999	3 271	:	:	Plantes sarclées	04
982	920	1 021	1 187	:	:	Pommes de terre	04.1
2 069	2 322	1 976	2 082	:	:	Betteraves sucrières	04.2
2	2	2	2	:	:	Autres	04.3
1 358	1 530	1 801	1 430	:	:	Plantes industrielles	05
1 007	1 222	1 438	1 133	:	:	Graines et fruits oléagineux (sauf olives)	05.1
0	0	0	0	:	:	Plantes textiles	05.2
54	52	48	48	:	:	Tabac	05.3
297	256	315	249	:	:	Houblon	05.4
0	0	0	0	:	:	Autres	05.5
1 597	1 582	1 602	2 529	:	:	Légumes frais	06
3 022	2 895	1 793	3 856	:	:	Fruits frais	07
0	0	0	0	:	:	Agrumes	08
0	0	0	0	:	:	Fruits tropicaux (sans les fruits à coque)	09
0	0	0	0	:	:	Raisins	10
2 757	2 053	2 307	2 795	:	:	Moût de raisins et vin	11
0	0	0	0	:	:	Olives	12
0	0	0	0	:	:	Huile d'olive	13
3 952	3 880	3 784	3 872	:	:	Autres produits végétaux	14
0	0	0	0	:	:	Plantes fourragères	14.1
1 357	1 365	1 331	1 288	:	:	Plants de pépinières	14.2
0	0	0	0	:	:	Matières à tresser	14.3
2 331	2 250	2 213	2 312	:	:	Fleurs et plantes ornementales	14.4
265	265	240	272	:	:	Semences	14.5
0	0	0	0	:	:	Autres	14.6
20 761	20 086	20 576	22 858	:	:	PRODUCTION VEGETALE FINALE	15
						(1à14)	
19 423	20 137	20 226	19 396	:	:	Animaux	16
8 598	9 013	9 265	8 331	:	:	Bovins (y compris veaux)	16.1
9 312	9 540	9 287	9 286	:	:	Porcs	16.2
78	39	0	-34	:	:	Equidés	16.3
246	203	229	297	:	:	Ovins et caprins	16.4
1 073	1 225	1 328	1 399	:	:	Volailles	16.5
116	116	116	117	:	:	Autres	16.6
16 753	16 277	15 889	15 502	:	:	Produits animaux	17
14 709	14 356	14 017	13 648	:	:	Lait	17.1
1 759	1 723	1 702	1 646	:	:	Oeufs	17.2
6	6	7	7	:	:	Laine	17.3
278	192	163	202	:	:	Autres	17.4
36 176	36 412	36 115	34 898	:	:	PRODUCTION ANIMALE FINALE	18
						(16 + 17)	
43	49	26	107	:	:	Plantations nouvelles (travaux à façon)	19
0	0	0	0	:	:	Ajustement	20
56 980	56 547	56 717	57 862	:	:	PRODUCTION FINALE DE L'AGRICULTURE	21
						(15 + 18 + 19 + 20)	

(1) Avec l'Allemagne dans sa situation territoriale avant le 03.10.1990

A.2 PRODUCTION, ORIGIN OF INCOME AND FIXED CAPITAL FORMATION

A.2.3.0 DEUTSCHLAND (1)

CONTINUED/SUITE

	1989	1990	1991	1992	1993	1994
	AT CURRENT PRICES		AUX PRIX COURANTS			
	MIO DM					
21 FINAL AGRICULTURAL OUTPUT (15 + 18 + 19 + 20)	60 060	56 547	56 360	55 661	:	:
22.1 Seeds and plants	1 479	1 565	1 674	1 723	:	:
22.2 Livestock and animal products	320	343	274	337	:	:
22.3 Energy ; lubricants	4 436	4 666	4 851	4 672	:	:
22.4 Fertilizers and soil improvers	3 081	2 820	2 443	2 278	:	:
22.5 Plant protection products	1 400	1 490	1 715	1 350	:	:
22.6 Pharmaceutical products	0	0	0	0	:	:
22.7 Feedingstuffs	9 996	8 912	8 896	8 838	:	:
22.8 Material ; small tools ; maintenance and repair	5 095	5 175	5 110	5 075	:	:
22.9 Services	4 045	4 115	4 290	4 465	:	:
22.10 Other	400	410	425	445	:	:
22.11 VAT under-compensation					:	:
22.12 I.C. adjustment	0	0	0	0	:	:
22 TOTAL INTERMEDIATE CONSUMPTION	30 252	29 496	29 678	29 182	:	:
23 GROSS VALUE ADDED AT MARKET PRICES (21-22)	29 807	27 051	26 681	26 479	:	:
24 Subsidies	5 501	6 029	5 516	6 961	:	:
24.1 Subsidies linked to crop production	53	53	46	446	:	:
24.2 Subsidies linked to animal production	672	1 272	716	1 703	:	:
24.3 Other subsidies linked to production	4 776	4 704	4 754	4 808	:	:
25 Taxes linked to production excluding VAT	1 254	1 233	1 237	995	:	:
25.1 Taxes linked to crop production	:	:	:	:	:	:
25.2 Taxes linked to animal production	:	:	:	:	:	:
25.3 Other taxes linked to production	:	:	:	:	:	:
26 VAT over-compensation					:	:
27 GROSS VALUE ADDED AT FACTOR COST (23 + 24-25 + 26)	34 054	31 847	30 960	32 445	:	:
28 Depreciation	10 500	11 080	11 570	12 090	:	:
28.1 Equipment	8 280	8 680	9 000	9 360	:	:
28.2 Construction	2 220	2 400	2 570	2 730	:	:
29 NET VALUE ADDED AT FACTOR COST (27-28)	23 554	20 767	19 390	20 355	:	:
30 Compensation of employees	2 970	2 895	3 273	3 267	:	:
31 NET OPERATING SURPLUS (29-30)	20 584	17 872	16 117	17 088	:	:
32 Rent and other payments in cash or in kind	1 447	1 567	1 712	1 820	:	:
33 Interest	3 589	3 541	3 524	3 514	:	:
34 NET INCOME FROM AGR. ACTIVITY OF TOTAL LABOUR (29-32-33)	18 518	15 659	14 154	15 021	:	:
35 NET INCOME FROM AGR. ACTIVITY OF FAMILY LABOUR (29-30-32-33)	15 548	12 764	10 881	11 754	:	:
36.1 New plantations	0	0	0	0	:	:
36.2 Livestock capital	-69	-191	-385	-140	:	:
36.3 Machinery and other equipment	8 260	8 920	9 630	8 900	:	:
36.4 Transport equipment	470	470	570	570	:	:
36.5 Farm buildings	1 830	2 200	2 070	2 240	:	:
36.6 Other constructions with the exception of soil improvements	0	0	0	0	:	:
36.7 Soil improvements	0	0	0	0	:	:
36.8 Net purchases of existing reproducible fixed capital goods	0	0	0	0	:	:
36.9 Other goods of gross fixed capital formation	0	0	0	0	:	:
36.10 VAT under-compensation					:	:
36.11 G.F.C.F. adjustment	0	0	0	0	:	:
36 GROSS FIXED CAPITAL FORMATION (excluding deductible VAT)	10 491	11 399	11 885	11 570	:	:
28 Depreciation	10 500	11 080	11 570	12 090	:	:
37 NET FIXED CAPITAL FORMATION (excluding deductible VAT) (36-28)	-9	319	315	-520	:	:

(1) With Germany in its boundaries as before 03.10.1990

A.2 PRODUCTION, FORMATION DE REVENU ET FORMATION DE CAPITAL FIXE

A.2.3.0 DEUTSCHLAND (1)

CONTINUED/SUITE

1989	1990	1991	1992	1993	1994		
AT 1990 PRICES						AUX PRIX DE 1990	
MIO DM							
56 980	56 547	56 717	57 862	:	:	PRODUCTION FINALE DE L'AGRICULTURE	21
						(15 + 18 + 19 + 20)	
1 513	1 565	1 657	1 672	:	:	Semences et plants	22.1
256	343	293	354	:	:	Bétail et produits animaux	22.2
4 657	4 666	4 603	4 527	:	:	Energie ; lubrifiants	22.3
3 017	2 820	2 467	2 413	:	:	Engrais et amendements	22.4
1 548	1 490	1 569	1 234	:	:	Produits de protection de culture	22.5
0	0	0	0	:	:	Produits pharmaceutiques	22.6
9 167	8 912	9 156	9 081	:	:	Aliments pour animaux	22.7
5 265	5 175	4 871	4 611	:	:	Matériel ; petit outillage ; entretien et réparation	22.8
4 130	4 115	4 156	4 137	:	:	Services	22.9
398	410	414	422	:	:	Autres	22.10
				:	:	Sous-compensation TVA	22.11
0	0	0	0	:	:	Ajustement C.I.	22.12
29 951	29 496	29 187	28 452	:	:	CONSOMMATION INTERMEDIAIRE TOTALE	22
27 028	27 051	27 530	29 410	:	:	VALEUR AJOUTEE BRUTE AUX PRIX DU MARCHE	23
						(21-22)	
						Subventions	24
						Subventions liées à la production végétale	24.1
						Subventions liées à la production animale	24.2
						Autres subventions liées à la production	24.3
						Impôts liés à la production à l'exclusion de la TVA	25
						Impôts liés à la production végétale	25.1
						Impôts liés à la production animale	25.2
						Autres impôts liés à la production	25.3
						Surcompensation TVA	26
						VALEUR AJOUTEE BRUTE AU COUT DES FACTEURS	27
						(23 + 24-25 + 26)	
						Amortissements	28
						Equipement	28.1
						Constructions	28.2
						VALEUR AJOUTEE NETTE AU COUT DES FACTEURS	29
						(27-28)	
						Rémunération des salariés	30
						EXCEDENT NET D'EXPLOITATION	31
						(29-30)	
						Fermages et autres prestations en espèces et en nature	32
						Intérêts	33
						REVENU NET DE L'ACTIVITE AGRICOLE TOTALE	34
						(29-32-33)	
						REVENU NET DE L'ACTIVITE AGRICOLE FAMILIALE	35
						(29-30-32-33)	
0	0	0	0	:	:	Plantations nouvelles	36.1
-62	-191	-453	-154	:	:	Capital bétail	36.2
8 563	8 920	9 212	8 216	:	:	Machines et autres biens d'équipement	36.3
481	470	562	539	:	:	Matériel de transport	36.4
1 966	2 200	1 943	1 966	:	:	Bâtiments d'exploitation	36.5
0	0	0	0	:	:	Autres ouvrages à l'exception de l'amélioration des terres	36.6
0	0	0	0	:	:	Amélioration des terres	36.7
0	0	0	0	:	:	Acquisitions nettes de biens existants reproductibles de c.f.	36.8
0	0	0	0	:	:	Autres biens de formation brute de capital fixe	36.9
				:	:	Sous-compensation TVA	36.10
0	0	0	0	:	:	Ajustement FBCF	36.11
10 982	11 399	11 217	10 570	:	:	FORMATION BRUTE DE CAPITAL FIXE	36
						(hors TVA déductible)	
						Amortissements	28
						FORMATION NETTE DE CAPITAL FIXE	37
						(hors TVA déductible) (36-28)	

(1) Avec l'Allemagne dans sa situation territoriale avant le 03.10.1990

A.2 PRODUCTION, ORIGIN OF INCOME AND FIXED CAPITAL FORMATION

A.2.3.1 DEUTSCHLAND (1)

		1989	1990	1991	1992	1993	1994
		AT CURRENT PRICES			AUX PRIX COURANTS		
		MIO DM					
01	Cereals excluding rice	:	:	8 920	7 182	6 062	5 433
01.1	Wheat and spelt	:	:	4 451	4 025	3 187	2 931
01.2	Rye and maslin	:	:	877	642	615	643
01.3	Barley	:	:	2 998	2 112	1 492	1 368
01.4	Oats and summer cereal mixtures	:	:	113	10	170	102
01.5	Maize (grain)	:	:	376	293	478	321
01.6	Other	:	:	105	101	120	68
02	Rice	:	:	0	0	0	0
03	Pulses	:	:	62	54	68	58
04	Root crops	:	:	4 071	3 890	4 409	3 783
04.1	Potatoes	:	:	1 361	1 206	1 710	1 429
04.2	Sugar beet	:	:	2 708	2 682	2 698	2 352
04.3	Other	:	:	3	2	2	2
05	Industrial crops	:	:	2 294	1 065	1 289	1 447
05.1	Oil seeds and oleaginous fruit (except olives)	:	:	1 956	783	993	1 159
05.2	Fibre plants	:	:	0	0	0	0
05.3	Tobacco	:	:	61	69	74	92
05.4	Hops	:	:	277	212	223	196
05.5	Other	:	:	0	0	0	0
06	Fresh vegetables	:	:	2 109	2 123	2 057	2 179
07	Fresh fruit	:	:	3 067	4 736	3 108	3 520
08	Citrus fruit	:	:	0	0	0	0
09	Tropical fruit (excluding nuts)	:	:	0	0	0	0
10	Grapes	:	:	0	0	0	0
11	Grape must and wine	:	:	2 236	2 136	1 749	2 187
12	Olives	:	:	0	0	0	0
13	Olive oil	:	:	0	0	0	0
14	Other crops and crop products	:	:	4 413	4 408	4 523	4 810
14.1	Fodder plants	:	:	0	0	0	0
14.2	Nursery plants	:	:	1 435	1 410	1 505	1 710
14.3	Vegetable materials used primarily for plaiting	:	:	0	0	0	0
14.4	Flowers and ornamental plants	:	:	2 653	2 658	2 673	2 740
14.5	Seeds	:	:	325	340	345	360
14.6	Other	:	:	0	0	0	0
15	FINAL CROP OUTPUT (1to14)	:	:	27 172	25 593	23 265	23 415
16	Animals	:	:	21 994	22 508	19 528	19 148
16.1	Cattle (including calves)	:	:	8 786	8 981	8 833	8 370
16.2	Pigs	:	:	11 294	11 558	8 659	8 713
16.3	Equines	:	:	45	11	46	59
16.4	Sheep and goats	:	:	222	247	217	219
16.5	Poultry	:	:	1 438	1 514	1 587	1 606
16.6	Other	:	:	209	196	186	181
17	Animal products	:	:	18 986	18 640	18 375	17 854
17.1	Milk	:	:	16 527	16 325	16 188	15 576
17.2	Eggs	:	:	2 255	2 094	1 903	2 061
17.3	Wool	:	:	7	8	9	10
17.4	Other	:	:	196	213	275	206
18	FINAL ANIMAL OUTPUT (16 + 17)	:	:	40 979	41 148	37 903	37 003
19	New plantations (contract work)	:	:	52	123	35	4
20	Adjustment	:	:	0	0	1	0
21	FINAL AGRICULTURAL OUTPUT (15 + 18 + 19 + 20)	:	:	68 203	66 864	61 203	60 422

(1) With Germany in its boundaries as after 03.10.1990

A.2 PRODUCTION, FORMATION DE REVENU ET FORMATION DE CAPITAL FIXE

A.2.3.1 DEUTSCHLAND (1)

1989	1990	1991	1992	1993	1994		
AT 1990 PRICES						AUX PRIX DE 1990	
MIO DM							
:	:	9 146	7 290	7 576	7 054	Céréales sans riz	01
:	:	4 459	4 029	3 853	3 703	Blé et épeautre	01.1
:	:	910	647	808	889	Seigle et méteil	01.2
:	:	3 197	2 198	1 930	1 825	Orge	01.3
:	:	117	10	191	134	Avoine et céréales d'été	01.4
:	:	356	306	641	418	Maïs (grain)	01.5
:	:	106	100	152	86	Autres	01.6
:	:	0	0	0	0	Riz	02
:	:	59	45	75	80	Légumes secs	03
:	:	3 756	4 111	4 549	3 289	Plantes sarclées	04
:	:	1 205	1 439	1 735	905	Pommes de terre	04.1
:	:	2 549	2 670	2 812	2 383	Betteraves sucrières	04.2
:	:	2	2	2	2	Autres	04.3
:	:	2 460	2 196	2 452	2 453	Plantes industrielles	05
:	:	2 099	1 892	2 035	2 124	Graines et fruits oléagineux (sauf olives)	05.1
:	:	0	0	0	0	Plantes textiles	05.2
:	:	286	225	337	222	Tabac	05.3
:	:	75	79	81	107	Houblon	05.4
:	:	0	0	0	0	Autres	05.5
:	:	1 943	2 710	2 474	2 523	Légumes frais	06
:	:	2 090	7 168	4 199	4 448	Fruits frais	07
:	:	0	0	0	0	Agrumes	08
:	:	0	0	0	0	Fruits tropicaux (sans les fruits à coque)	09
:	:	0	0	0	0	Raisins	10
:	:	2 312	2 814	2 340	2 452	Moût de raisins et vin	11
:	:	0	0	0	0	Olives	12
:	:	0	0	0	0	Huile d'olive	13
:	:	4 272	4 262	4 279	4 471	Autres produits végétaux	14
:	:	0	0	0	0	Plantes fourragères	14.1
:	:	1 440	1 348	1 362	1 532	Plants de pépinières	14.2
:	:	0	0	0	0	Matières à tresser	14.3
:	:	2 572	2 647	2 630	2 624	Fleurs et plantes ornementales	14.4
:	:	260	267	287	314	Semences	14.5
:	:	0	0	0	0	Autres	14.6
:	:	26 037	30 596	27 943	26 770	PRODUCTION VEGETALE FINALE	15
						(1à14)	
:	:	22 970	22 119	21 677	21 098	Animaux	16
:	:	10 103	9 380	8 730	8 397	Bovins (y compris veaux)	16.1
:	:	10 917	10 700	10 767	10 471	Porcs	16.2
:	:	0	0	0	0	Equidés	16.3
:	:	244	241	225	219	Ovins et caprins	16.4
:	:	1 530	1 625	1 779	1 838	Volailles	16.5
:	:	176	174	175	174	Autres	16.6
:	:	19 498	18 833	18 911	18 837	Produits animaux	17
:	:	17 064	16 448	16 650	16 596	Lait	17.1
:	:	2 222	2 162	1 975	2 028	Oeufs	17.2
:	:	10	9	12	12	Laine	17.3
:	:	201	214	214	201	Autres	17.4
:	:	42 469	40 952	40 588	39 935	PRODUCTION ANIMALE FINALE	18
						(16 + 17)	
:	:	26	59	16	2	Plantations nouvelles (travaux à façon)	19
:	:	0	0	0	0	Ajustement	20
:	:	68 531	71 607	68 548	66 707	PRODUCTION FINALE DE L'AGRICULTURE	21
						(15 + 18 + 19 + 20)	

(1) Avec l'Allemagne dans sa situation territoriale après le 03.10.1990

A.2 PRODUCTION, ORIGIN OF INCOME AND FIXED CAPITAL FORMATION

A.2.3.1 DEUTSCHLAND (1)

CONTINUED/SUITE

		1989	1990	1991	1992	1993	1994
		AT CURRENT PRICES			AUX PRIX COURANTS		
		MIO DM					
21	FINAL AGRICULTURAL OUTPUT (15 + 18 + 19 + 20)	:	:	68 203	66 864	61 203	60 422
22.1	Seeds and plants	:	:	1 886	1 947	1 476	1 495
22.2	Livestock and animal products	:	:	250	331	122	137
22.3	Energy ; lubricants	:	:	5 780	5 698	5 689	5 774
22.4	Fertilizers and soil improvers	:	:	3 018	2 823	2 506	2 937
22.5	Plant protection products	:	:	2 075	1 720	1 505	1 443
22.6	Pharmaceutical products	:	:	0	0	0	0
22.7	Feedingstuffs	:	:	10 847	10 226	9 745	9 115
22.8	Material ; small tools ; maintenance and repair	:	:	5 805	5 775	5 740	5 745
22.9	Services	:	:	5 485	5 665	5 945	6 136
22.10	Other	:	:	475	495	490	508
22.11	VAT under-compensation	:	:				
22.12	I.C. adjustment	:	:	0	0	0	0
22	TOTAL INTERMEDIATE CONSUMPTION	:	:	35 621	34 680	33 218	33 290
23	GROSS VALUE ADDED AT MARKET PRICES (21-22)	:	:	32 582	32 184	27 985	27 132
24	Subsidies	:	:	8 199	9 547	9 927	10 485
24.1	Subsidies linked to crop production	:	:	:	:	:	:
24.2	Subsidies linked to animal production	:	:	:	:	:	:
24.3	Other subsidies linked to production	:	:	:	:	:	:
25	Taxes linked to production excluding VAT	:	:	1 601	1 272	1 090	1 055
25.1	Taxes linked to crop production	:	:	:	:	:	:
25.2	Taxes linked to animal production	:	:	:	:	:	:
25.3	Other taxes linked to production	:	:	:	:	:	:
26	VAT over-compensation	:	:				
27	GROSS VALUE ADDED AT FACTOR COST (23 + 24-25 + 26)	:	:	39 179	40 459	36 823	36 562
28	Depreciation	:	:	13 176	13 746	14 042	14 200
28.1	Equipment	:	:	:	:	:	:
28.2	Construction	:	:	:	:	:	:
29	NET VALUE ADDED AT FACTOR COST (27-28)	:	:	26 003	26 713	22 781	22 362
30	Compensation of employees	:	:	:	:	:	:
31	NET OPERATING SURPLUS (29-30)	:	:	:	:	:	:
32	Rent and other payments in cash or in kind	:	:	2 330	2 413	2 563	:
33	Interest	:	:	3 884	3 873	3 783	:
34	NET INCOME FROM AGR. ACTIVITY OF TOTAL LABOUR (29-32-33)	:	:	19 789	20 427	16 435	:
35	NET INCOME FROM AGR. ACTIVITY OF FAMILY LABOUR (29-30-32-33)	:	:	:	:	:	:
36.1	New plantations	:	:	0	0	0	0
36.2	Livestock capital	:	:	-1 202	-273	-72	136
36.3	Machinery and other equipment	:	:	10 037	9 370	7 803	7 607
36.4	Transport equipment	:	:	583	583	394	326
36.5	Farm buildings	:	:	2 573	2 884	2 825	2 865
36.6	Other constructions with the exception of soil improvements	:	:	0	0	0	0
36.7	Soil improvements	:	:	0	0	0	0
36.8	Net purchases of existing reproducible fixed capital goods	:	:	0	0	0	0
36.9	Other goods of gross fixed capital formation	:	:	0	0	0	0
36.10	VAT under-compensation	:	:				
36.11	G.F.C.F. adjustment	:	:	0	0	0	0
36	GROSS FIXED CAPITAL FORMATION (excluding deductible VAT)	:	:	11 991	12 564	10 951	10 934
28	Depreciation	:	:	13 176	13 746	14 042	14 200
37	NET FIXED CAPITAL FORMATION (excluding deductible VAT) (36-28)	:	:	-1 185	-1 182	-3 092	-3 266

(1) With Germany in its boundaries as after 03.10.1990

A.2 PRODUCTION, FORMATION DE REVENU ET FORMATION DE CAPITAL FIXE

A.2.3.1 DEUTSCHLAND (1)

CONTINUED/SUITE

1989	1990	1991	1992	1993	1994		
AT 1990 PRICES						AUX PRIX DE 1990	
MIO DM							
:	:	68 531	71 607	68 548	66 707	PRODUCTION FINALE DE L'AGRICULTURE	21
						(15 + 18 + 19 + 20)	
:	:	2 011	2 166	1 639	1 672	Semences et plants	22.1
:	:	318	419	194	215	Bétail et produits animaux	22.2
:	:	5 263	5 266	5 258	5 255	Energie ; lubrifiants	22.3
:	:	3 048	2 991	2 740	3 117	Engrais et amendements	22.4
:	:	1 898	1 572	1 300	1 281	Produits de protection de culture	22.5
:	:	0	0	0	0	Produits pharmaceutiques	22.6
:	:	11 176	10 548	10 605	10 264	Aliments pour animaux	22.7
:	:	5 524	5 230	4 983	4 825	Matériel ; petit outillage ; entretien et réparation	22.8
:	:	5 086	4 945	4 844	4 778	Services	22.9
:	:	463	468	465	475	Autres	22.10
						Sous-compensation TVA	22.11
:	:	0	0	0	0	Ajustement C.I.	22.12
:	:	34 788	33 605	32 028	31 882	CONSOMMATION INTERMEDIAIRE TOTALE	22
:	:	33 743	38 002	36 520	34 825	VALEUR AJOUTEE BRUTE AUX PRIX DU MARCHÉ	23
						(21-22)	
						Subventions	24
						Subventions liées à la production végétale	24.1
						Subventions liées à la production animale	24.2
						Autres subventions liées à la production	24.3
						Impôts liés à la production à l'exclusion de la TVA	25
						Impôts liés à la production végétale	25.1
						Impôts liés à la production animale	25.2
						Autres impôts liés à la production	25.3
						Surcompensation TVA	26
						VALEUR AJOUTEE BRUTE AU COUT DES FACTEURS	27
						(23 + 24-25 + 26)	
						Amortissements	28
						Equipement	28.1
						Constructions	28.2
						VALEUR AJOUTEE NETTE AU COUT DES FACTEURS	29
						(27-28)	
						Rémunération des salariés	30
						EXCEDENT NET D'EXPLOITATION	31
						(29-30)	
						Fermages et autres prestations en espèces et en nature	32
						Intérêts	33
						REVENU NET DE L'ACTIVITE AGRICOLE TOTALE	34
						(29-32-33)	
						REVENU NET DE L'ACTIVITE AGRICOLE FAMILIALE	35
						(29-30-32-33)	
:	:	:	:	:	:	Plantations nouvelles	36.1
:	:	:	:	:	:	Capital bétail	36.2
:	:	:	:	:	:	Machines et autres biens d'équipement	36.3
:	:	:	:	:	:	Matériel de transport	36.4
:	:	:	:	:	:	Bâtiments d'exploitation	36.5
:	:	:	:	:	:	Autres ouvrages à l'exception de l'amélioration des terres	36.6
:	:	:	:	:	:	Amélioration des terres	36.7
:	:	:	:	:	:	Acquisitions nettes de biens existants reproductibles de c.f.	36.8
:	:	:	:	:	:	Autres biens de formation brute de capital fixe	36.9
						Sous-compensation TVA	36.10
						Ajustement FBCF	36.11
:	:	11 865	10 622	9 032	888	FORMATION BRUTE DE CAPITAL FIXE	36
						(hors TVA déductible)	
						Amortissements	28
						FORMATION NETTE DE CAPITAL FIXE	37
						(hors TVA déductible) (36-28)	

(1) Avec l'Allemagne dans sa situation territoriale après le 03.10.1990

A.2 PRODUCTION, ORIGIN OF INCOME AND FIXED CAPITAL FORMATION

A.2.4 ELLADA

		1989	1990	1991	1992	1993	1994
		AT CURRENT PRICES			AUX PRIX COURANTS		
		MIO DR					
01	Cereals excluding rice	164 089	135 764	200 197	166 150	149 453	159 696
01.1	Wheat and spelt	101 054	76 425	128 814	94 280	78 302	91 363
01.2	Rye and maslin	545	491	774	662	709	812
01.3	Barley	10 376	4 578	8 375	8 119	7 363	8 267
01.4	Oats and summer cereal mixtures	440	405	570	629	612	972
01.5	Maize (grain)	51 673	53 865	61 665	62 460	62 467	58 282
01.6	Other	0	0	0	0	0	0
02	Rice	6 120	6 100	5 872	8 267	12 141	16 883
03	Pulses	8 234	10 408	11 227	10 543	11 289	11 239
04	Root crops	50 797	56 879	77 906	75 957	97 874	116 051
04.1	Potatoes	27 565	35 336	54 541	39 701	64 388	84 203
04.2	Sugar beet	23 231	21 543	23 365	36 256	33 485	31 848
04.3	Other	0	0	0	0	0	0
05	Industrial crops	211 487	210 346	288 240	358 943	397 745	460 712
05.1	Oil seeds and oleaginous fruit (except olives)	5 227	3 578	3 221	2 734	1 695	1 837
05.2	Fibre plants	126 864	121 169	157 214	198 679	270 395	340 469
05.3	Tobacco	77 426	84 085	126 028	156 123	124 513	117 239
05.4	Hops	0	0	0	0	0	0
05.5	Other	1 970	1 514	1 776	1 407	1 142	1 168
06	Fresh vegetables	168 638	207 979	253 271	273 431	290 760	318 545
07	Fresh fruit	112 257	119 762	170 607	145 635	154 097	178 373
08	Citrus fruit	29 015	33 963	40 101	49 526	45 234	59 974
09	Tropical fruit (excluding nuts)	0	0	0	0	0	0
10	Grapes	47 096	44 127	48 942	51 077	50 422	41 570
11	Grape must and wine	31 615	23 855	35 350	36 381	37 982	40 197
12	Olives	22 506	28 481	49 086	37 624	39 141	43 543
13	Olive oil	132 193	117 925	271 484	187 137	166 460	226 939
14	Other crops and crop products	38 566	42 887	48 827	67 275	77 752	83 743
14.1	Fodder plants	18 558	21 138	20 495	29 423	36 852	35 357
14.2	Nursery plants	721	541	809	1 085	837	1 052
14.3	Vegetable materials used primarily for plaiting	38	146	127	129	103	141
14.4	Flowers and ornamental plants	15 985	17 438	22 129	32 413	36 167	43 083
14.5	Seeds	1 935	2 460	2 766	2 680	2 221	2 096
14.6	Other	1 329	1 163	2 499	1 545	1 571	2 014
15	FINAL CROP OUTPUT (1to14)	1 022 611	1 038 478	1 501 108	1 467 945	1 530 348	1 757 464
16	Animals	252 095	275 868	315 429	361 847	346 477	364 479
16.1	Cattle (including calves)	50 929	56 980	57 010	69 593	68 520	70 795
16.2	Pigs	47 960	54 240	60 970	77 187	63 455	67 586
16.3	Equines	-1 136	-1 380	-1 461	-1 383	-647	-596
16.4	Sheep and goats	110 701	115 136	132 790	146 743	147 175	151 128
16.5	Poultry	37 870	44 198	57 955	61 185	60 268	67 190
16.6	Other	5 770	6 694	8 164	8 521	7 706	8 375
17	Animal products	180 171	220 266	259 056	277 663	322 983	390 098
17.1	Milk	134 474	170 108	189 678	207 109	254 637	321 919
17.2	Eggs	35 453	39 381	53 271	55 284	52 719	51 873
17.3	Wool	1 426	1 256	1 154	1 960	1 107	1 450
17.4	Other	8 817	9 520	14 953	13 310	14 521	14 856
18	FINAL ANIMAL OUTPUT (16 + 17)	432 266	496 134	574 485	639 509	669 460	754 577
19	New plantations (contract work)	539	503	296	344	295	153
20	Adjustment	0	0	0	0	0	0
21	FINAL AGRICULTURAL OUTPUT (15 + 18 + 19 + 20)	1 455 415	1 535 114	2 075 888	2 107 799	2 200 103	2 512 194

1989	1990	1991	1992	1993	1994		
AT 1990 PRICES						AUX PRIX DE 1990	
MIO DR							
183 575	135 764	204 322	155 452	140 483	161 507	Céréales sans riz	01
111 417	76 425	133 543	91 723	78 663	98 241	Blé et épeautre	01.1
604	491	692	508	552	647	Seigle et méteil	01.2
11 736	4 578	7 403	6 726	5 947	6 665	Orge	01.3
467	405	505	524	486	548	Avoine et céréales d'été	01.4
59 351	53 865	62 179	55 972	54 836	55 406	Maïs (grain)	01.5
0	0	0	0	0	0	Autres	01.6
6 555	6 100	5 508	6 574	8 511	10 525	Riz	02
12 980	10 408	12 045	11 161	10 217	10 060	Légumes secs	03
68 049	56 879	58 407	64 870	62 508	58 614	Plantes sarclées	04
43 817	35 336	38 354	39 233	39 724	38 333	Pommes de terre	04.1
24 232	21 543	20 053	25 637	22 784	20 281	Betteraves sucrières	04.2
0	0	0	0	0	0	Autres	04.3
240 425	210 346	229 745	261 641	270 327	302 937	Plantes industrielles	05
6 215	3 578	2 954	4 618	1 938	2 306	Graines et fruits oléagineux (sauf olives)	05.1
143 459	121 169	123 521	138 890	178 547	215 947	Plantes textiles	05.2
88 729	84 085	101 634	116 795	88 727	83 533	Tabac	05.3
0	0	0	0	0	0	Houblon	05.4
2 023	1 514	1 636	1 338	1 115	1 151	Autres	05.5
232 550	207 979	225 871	213 929	221 493	229 214	Légumes frais	06
130 096	119 762	130 749	129 624	123 869	129 453	Fruits frais	07
32 741	33 963	33 096	35 643	37 235	37 183	Agrumes	08
0	0	0	0	0	0	Fruits tropicaux (sans les fruits à coque)	09
67 002	44 127	51 724	48 524	52 354	44 790	Raisins	10
39 806	23 855	27 167	27 397	28 043	26 746	Moût de raisins et vin	11
31 664	28 481	40 928	36 278	42 246	29 636	Olives	12
182 680	117 925	180 733	182 874	158 902	192 452	Huile d'olive	13
41 983	42 887	43 142	50 360	50 961	50 010	Autres produits végétaux	14
21 558	21 138	21 405	27 890	27 979	26 847	Plantes fourragères	14.1
775	541	663	806	557	494	Plants de pépinières	14.2
54	146	83	94	108	108	Matières à tresser	14.3
15 114	17 438	17 020	18 310	19 564	19 564	Fleurs et plantes ornementales	14.4
2 748	2 460	2 108	1 864	1 521	1 540	Semences	14.5
1 733	1 163	1 863	1 395	1 232	1 457	Autres	14.6
1 270 105	1 038 478	1 243 436	1 224 327	1 207 147	1 283 126	PRODUCTION VEGETALE FINALE (1 à 14)	15
279 022	275 868	278 910	278 137	271 537	260 691	Animaux	16
57 901	56 980	55 534	53 276	51 624	49 330	Bovins (y compris veaux)	16.1
53 991	54 240	54 411	56 740	54 570	52 117	Porcs	16.2
-1 242	-1 380	-1 277	-1 063	-512	-527	Equidés	16.3
116 841	115 136	117 377	115 706	114 111	107 947	Ovins et caprins	16.4
44 497	44 198	46 145	46 855	45 790	45 964	Volailles	16.5
7 034	6 694	6 720	6 623	5 953	5 860	Autres	16.6
222 155	220 266	221 752	224 732	226 517	226 877	Produits animaux	17
171 166	170 108	171 207	175 029	177 228	178 737	Lait	17.1
40 340	39 381	38 442	38 356	37 799	37 214	Oeufs	17.2
1 252	1 256	1 253	1 362	1 417	1 514	Laine	17.3
9 397	9 520	10 850	9 985	10 073	9 412	Autres	17.4
501 176	496 134	500 663	502 868	498 054	487 568	PRODUCTION ANIMALE FINALE (16 + 17)	18
617	503	257	263	200	91	Plantations nouvelles (travaux à façon)	19
0	0	0	0	0	0	Ajustement	20
1 771 898	1 535 114	1 744 356	1 727 458	1 705 401	1 770 786	PRODUCTION FINALE DE L'AGRICULTURE (15 + 18 + 19 + 20)	21

A.2 PRODUCTION, ORIGIN OF INCOME AND FIXED CAPITAL FORMATION

A.2.4 ELLADA

CONTINUED/SUITE

	1989	1990	1991	1992	1993	1994
	AT CURRENT PRICES			AUX PRIX COURANTS		
	MIO DR					
21 FINAL AGRICULTURAL OUTPUT (15 + 18 + 19 + 20)	1 455 415	1 535 114	2 075 888	2 107 799	2 200 103	2 512 194
22.1 Seeds and plants	19 022	19 708	22 862	25 182	21 849	23 692
22.2 Livestock and animal products	9 905	9 214	12 810	9 761	9 962	9 483
22.3 Energy ; lubricants	55 885	79 983	111 678	147 018	177 168	185 827
22.4 Fertilizers and soil improvers	34 495	35 594	43 921	50 936	45 317	51 648
22.5 Plant protection products	22 520	25 386	31 819	39 933	41 559	46 005
22.6 Pharmaceutical products	8 256	9 368	11 459	12 003	12 630	14 242
22.7 Feedingstuffs	88 560	115 286	118 980	126 510	168 906	184 978
22.8 Material ; small tools ; maintenance and repair	56 389	63 211	71 521	80 152	80 218	86 534
22.9 Services	9 490	10 268	13 241	13 821	14 640	16 513
22.10 Other	21 937	23 324	30 948	34 892	34 877	39 441
22.11 VAT under-compensation						
22.12 I.C. adjustment	0	0	0	0	0	0
22 TOTAL INTERMEDIATE CONSUMPTION	326 458	391 342	469 238	540 208	607 127	658 364
23 GROSS VALUE ADDED AT MARKET PRICES (21-22)	1 128 957	1 143 772	1 606 650	1 567 590	1 592 976	1 853 830
24 Subsidies	123 993	148 650	198 344	250 937	363 170	413 858
24.1 Subsidies linked to crop production	68 596	97 555	119 399	160 340	174 897	177 840
24.2 Subsidies linked to animal production	40 334	30 023	55 566	54 059	74 570	61 276
24.3 Other subsidies linked to production	15 063	21 072	23 378	36 538	113 702	174 742
25 Taxes linked to production excluding VAT	21 148	28 492	42 950	55 255	76 446	72 831
25.1 Taxes linked to crop production	2 342	2 520	2 136	7 469	21 319	21 000
25.2 Taxes linked to animal production	0	0	0	0	0	0
25.3 Other taxes linked to production	18 806	25 972	40 814	47 786	55 126	51 831
26 VAT over-compensation						
27 GROSS VALUE ADDED AT FACTOR COST (23 + 24-25 + 26)	1 231 802	1 263 930	1 762 044	1 763 272	1 879 700	2 194 858
28 Depreciation	63 855	72 933	82 088	93 412	101 156	109 555
28.1 Equipment	37 368	41 937	45 866	52 212	54 399	52 774
28.2 Construction	26 487	30 996	36 222	41 200	46 757	56 781
29 NET VALUE ADDED AT FACTOR COST (27-28)	1 167 947	1 190 997	1 679 956	1 669 860	1 778 544	2 085 303
30 Compensation of employees	64 635	75 290	88 600	98 683	108 543	124 824
31 NET OPERATING SURPLUS (29-30)	1 103 312	1 115 706	1 591 356	1 571 177	1 670 001	1 960 479
32 Rent and other payments in cash or in kind	41 676	47 669	56 229	61 468	67 610	74 371
33 Interest	53 452	65 000	105 000	110 000	125 000	130 000
34 NET INCOME FROM AGR. ACTIVITY OF TOT. LABOUR (29-32-33)	1 072 818	1 078 327	1 518 726	1 498 392	1 585 934	1 880 932
35 NET INCOME FROM AGR. ACTIVITY OF FAM. LABOUR (29-30-32-33)	1 008 183	1 003 037	1 430 127	1 399 709	1 477 391	1 756 108
36.1 New plantations	539	503	296	344	295	153
36.2 Livestock capital	-1 646	-4 861	-3 676	-2 547	272	-6 978
36.3 Machinery and other equipment	16 267	16 641	19 803	22 048	21 633	31 460
36.4 Transport equipment	33 003	42 866	46 437	61 599	49 707	54 132
36.5 Farm buildings	7 128	9 686	3 939	7 119	5 731	5 522
36.6 Other construct. with the exception of soil improv.	22 701	23 925	22 441	26 147	21 936	23 166
36.7 Soil improvements	21 078	21 057	28 871	57 262	59 278	57 976
36.8 Net purchases of existing reproduc. fixed cap. goods	0	0	0	0	0	0
36.9 Other goods of gross fixed capital formation	4 855	6 232	3 990	5 905	4 415	6 018
36.10 VAT under-compensation						
36.11 G.F.C.F. adjustment	0	0	0	0	0	0
36 GROSS FIXED CAPITAL FORMATION (excluding deductible VAT)	103 925	116 049	122 101	177 877	163 267	171 450
28 Depreciation	63 855	72 933	82 088	93 412	101 156	109 555
37 NET FIXED CAPITAL FORMATION (excluding deductible VAT) (36-28)	40 070	43 116	40 013	84 465	62 111	61 894

1989	1990	1991	1992	1993	1994		
AT 1990 PRICES						AUX PRIX DE 1990	
MIO DR							
1 771 898	1 535 114	1 744 356	1 727 458	1 705 401	1 770 786	PRODUCTION FINALE DE L'AGRICULTURE (15+18+19+20)	21
23 704	19 708	18 458	17 862	14 790	14 487	Semences et plants	22.1
10 663	9 214	12 782	10 000	10 839	9 998	Bétail et produits animaux	22.2
74 676	79 983	79 225	83 880	89 885	91 659	Energie ; lubrifiants	22.3
40 174	35 594	35 251	31 076	27 626	27 985	Engrais et amendements	22.4
24 188	25 386	28 128	34 063	34 277	34 360	Produits de protection de culture	22.5
8 864	9 368	10 126	10 227	10 329	10 676	Produits pharmaceutiques	22.6
104 868	115 286	105 487	102 911	130 640	135 439	Aliments pour animaux	22.7
64 216	63 211	64 597	65 270	64 366	63 636	Matériel ; petit outillage ; entretien et réparation	22.8
11 415	10 268	11 262	11 133	11 042	11 179	Services	22.9
27 084	23 324	24 923	27 005	26 109	25 244	Autres	22.10
						Sous-compensation TVA	22.11
0	0	0	0	0	0	Ajustement C.I.	22.12
389 854	391 342	390 237	393 426	419 903	424 663	CONSOMMATION INTERMEDIAIRE TOTALE	22
1 382 044	1 143 772	1 354 120	1 334 032	1 285 498	1 346 122	VALEUR AJOUTEE BRUTE AUX PRIX DU MARCHE (21-22)	23
						Subventions	24
						Subventions liées à la production végétale	24.1
						Subventions liées à la production animale	24.2
						Autres subventions liées à la production	24.3
						Impôts liés à la production à l'exclusion de la TVA	25
						Impôts liés à la production végétale	25.1
						Impôts liés à la production animale	25.2
						Autres impôts liés à la production	25.3
						Surcompensation TVA	26
						VALEUR AJOUTEE BRUTE AU COUT DES FACTEURS (23+24-25+26)	27
						Amortissements	28
						Equipement	28.1
						Constructions	28.2
						VALEUR AJOUTEE NETTE AU COUT DES FACTEURS (27-28)	29
						Rémunération des salariés	30
						EXCEDENT NET D'EXPLOITATION (29-30)	31
						Fermages et autres prestations en espèces et en nature	32
						Intérêts	33
						REVENU NET DE L'ACTIVITE AGRICOLE TOTALE (29-32-33)	34
						REVENU NET DE L'ACTIVITE AGRICOLE FAMILIALE (29-30-32-33)	35
617	503	257	263	200	91	Plantations nouvelles	36.1
-2 136	-4 861	-3 430	-2 094	462	-6 260	Capital bétail	36.2
18 201	16 641	18 271	18 162	17 451	23 707	Machines et autres biens d'équipement	36.3
41 300	42 866	39 326	46 949	33 088	32 251	Matériel de transport	36.4
8 649	9 686	3 315	5 352	3 793	3 257	Bâtiments d'exploitation	36.5
26 061	23 925	19 464	20 174	15 072	14 202	Autres ouvrages à l'except. de l'amélioration des ter	36.6
24 200	21 057	25 042	44 181	40 729	35 536	Amélioration des terres	36.7
0	0	0	0	0	0	Acquisitions nettes de biens exist. reproduct. de c.f.	36.8
5 823	6 232	3 326	4 251	2 775	3 411	Autres biens de formation brute de capital fixe	36.9
						Sous-compensation TVA	36.10
0	0	0	0	0	0	Ajustement FBCF	36.11
122 716	116 049	105 571	137 238	113 571	106 195	FORMATION BRUTE DE CAPITAL FIXE (hors TVA déductible)	36
						Amortissements	28
						FORMATION NETTE DE CAPITAL FIXE (hors TVA déductible) (36-28)	37

A.2 PRODUCTION, ORIGIN OF INCOME AND FIXED CAPITAL FORMATION

A.2.5 ESPANA

	1989	1990	1991	1992	1993	1994
	AT CURRENT PRICES			AUX PRIX COURANTS		
	MIO PTA					
01 Cereals excluding rice	313 890	268 074	320 535	212 176	278 041	228 747
01.1 Wheat and spelt	129 051	104 656	132 616	100 260	109 566	91 597
01.2 Rye and maslin	3 913	1 896	4 832	3 597	4 691	1 773
01.3 Barley	114 897	106 105	114 832	55 574	132 652	93 652
01.4 Oats and summer cereal mixtures	4 659	3 846	2 846	1 599	3 371	3 061
01.5 Maize (grain)	55 914	49 106	63 983	50 251	26 721	36 314
01.6 Other	5 457	2 465	1 425	895	1 041	2 350
02 Rice	15 467	24 123	25 855	24 727	17 309	24 509
03 Pulses	17 567	16 582	17 916	11 673	11 230	18 406
04 Root crops	153 849	160 532	169 607	124 547	140 056	188 689
04.1 Potatoes	94 769	103 740	118 581	70 142	67 463	120 489
04.2 Sugar beet	56 876	54 402	48 569	52 164	70 858	66 465
04.3 Other	2 203	2 391	2 457	2 241	1 736	1 736
05 Industrial crops	117 591	131 510	129 329	75 834	82 912	82 695
05.1 Oil seeds and oleaginous fruit (except olives)	56 957	76 782	63 884	22 346	43 426	36 131
05.2 Fibre plants	25 534	25 430	34 431	28 678	14 379	19 081
05.3 Tobacco	19 073	14 612	17 399	16 118	15 880	18 263
05.4 Hops	978	940	844	611	987	981
05.5 Other	15 050	13 748	12 771	8 081	8 240	8 240
06 Fresh vegetables	490 981	610 401	536 894	551 455	516 921	562 410
07 Fresh fruit	229 052	205 004	203 050	199 413	214 670	242 578
08 Citrus fruit	125 039	152 316	180 435	177 410	163 265	223 673
09 Tropical fruit (excluding nuts)	:	37 248	34 750	36 339	28 939	21 849
10 Grapes	28 259	30 863	26 708	24 792	21 960	28 460
11 Grape must and wine	145 421	154 721	119 340	131 865	105 029	99 462
12 Olives	15 709	10 549	14 268	15 013	19 158	30 959
13 Olive oil	105 270	146 920	184 748	159 673	178 511	188 507
14 Other crops and crop products	150 555	141 141	133 860	131 717	145 742	153 993
14.1 Fodder plants	7 938	8 313	7 923	11 367	15 179	15 679
14.2 Nursery plants	5 218	10 259	9 876	8 960	8 988	8 988
14.3 Vegetable materials used primarily for plaiting	481	343	327	67	281	281
14.4 Flowers and ornamental plants	82 831	82 786	71 704	69 618	76 579	84 237
14.5 Seeds	3 142	3 310	3 402	2 231	1 879	1 971
14.6 Other	50 945	36 130	40 628	39 474	42 836	42 836
15 FINAL CROP OUTPUT (1 to 14)	1 908 649	2 089 984	2 097 295	1 876 631	1 923 743	2 094 937
16 Animals	907 749	930 176	984 324	1 000 971	1 007 197	1 093 632
16.1 Cattle (including calves)	223 817	236 703	234 560	233 380	270 492	297 400
16.2 Pigs	379 710	348 833	413 178	421 567	382 846	400 850
16.3 Equines	2 259	2 684	2 087	2 210	2 126	2 243
16.4 Sheep and goats	142 845	163 093	138 838	147 456	151 060	177 350
16.5 Poultry	141 018	139 402	153 207	154 013	158 136	169 680
16.6 Other	18 102	39 461	42 455	42 346	42 536	46 109
17 Animal products	450 819	427 282	389 775	371 787	398 254	425 220
17.1 Milk	298 738	296 814	270 131	258 244	284 045	306 940
17.2 Eggs	109 468	115 352	105 562	99 279	99 334	103 009
17.3 Wool	4 288	2 286	1 058	985	674	1 070
17.4 Other	38 325	12 830	13 024	13 279	14 201	14 201
18 FINAL ANIMAL OUTPUT (16 + 17)	1 358 568	1 357 459	1 374 099	1 372 759	1 405 451	1 518 852
19 New plantations (contract work)	9 217	44 968	25 472	-662	-1 985	-1 985
20 Adjustment	0	0	0	0	0	0
21 FINAL AGRICULTURAL OUTPUT (15 + 18 + 19 + 20)	3 276 433	3 492 411	3 496 866	3 248 727	3 327 209	3 611 805

A.2 PRODUCTION, FORMATION DE REVENU ET FORMATION DE CAPITAL FIXE

A.2.5 ESPANA

1989	1990	1991	1992	1993	1994		
AT 1990 PRICES						AUX PRIX DE 1990	
MIO PTA							
313 937	268 074	312 710	213 565	280 349	233 354	Céréales sans riz	01
127 485	104 656	126 375	98 386	110 872	93 244	Blé et épeautre	01.1
3 745	1 896	4 785	3 400	4 631	1 815	Seigle et méteil	01.2
113 880	106 105	113 376	55 729	135 080	95 366	Orge	01.3
4 177	3 846	2 767	1 438	2 977	2 888	Avoine et céréales d'été	01.4
59 135	49 106	63 959	53 661	25 731	37 567	Maïs (grain)	01.5
5 516	2 465	1 448	951	1 059	2 474	Autres	01.6
14 577	24 123	26 056	23 919	13 790	17 238	Riz	02
17 625	16 582	14 208	10 016	9 909	16 052	Légumes secs	03
162 555	160 532	154 494	161 311	145 502	142 010	Plantes sarclées	04
103 961	103 740	102 132	106 526	77 641	79 582	Pommes de terre	04.1
56 268	54 402	50 251	52 800	65 753	61 018	Betteraves sucrières	04.2
2 325	2 391	2 111	1 985	2 109	1 410	Autres	04.3
108 654	131 510	116 607	124 499	108 081	103 218	Plantes industrielles	05
54 281	76 782	58 804	77 265	74 214	60 113	Graines et fruits oléagineux (sauf olives)	05.1
20 485	25 430	28 127	23 265	10 138	13 341	Plantes textiles	05.2
18 636	14 612	16 607	15 254	15 149	15 149	Tabac	05.3
985	940	850	582	940	940	Houblon	05.4
14 267	13 748	12 218	8 132	7 640	13 673	Autres	05.5
570 335	610 401	561 660	636 175	543 284	560 126	Légumes frais	06
306 703	205 004	205 645	265 130	243 129	244 102	Fruits frais	07
104 962	152 316	145 298	160 535	154 774	142 702	Agrumes	08
:	37 248	35 717	34 685	34 360	33 604	Fruits tropicaux (sans les fruits à coque)	09
27 440	30 863	30 981	28 626	26 420	24 439	Raisins	10
123 531	154 721	136 587	142 895	120 302	82 166	Moût de raisins et vin	11
12 156	10 549	11 790	10 890	10 121	11 618	Olives	12
106 536	146 920	170 554	150 260	149 948	132 404	Huile d'olive	13
167 420	141 141	137 820	134 103	136 205	136 677	Autres produits végétaux	14
6 912	8 313	8 113	11 379	15 188	15 685	Plantes fourragères	14.1
5 218	10 259	9 696	8 662	9 287	9 285	Plants de pépinières	14.2
513	343	330	75	182	182	Matières à tresser	14.3
97 638	82 786	83 076	80 188	78 111	78 096	Fleurs et plantes ornementales	14.4
3 405	3 310	3 247	3 116	2 848	2 847	Semences	14.5
53 734	36 130	33 358	30 682	30 589	30 583	Autres	14.6
2 036 429	2 089 984	2 060 128	2 096 608	1 976 174	1 846 105	PRODUCTION VEGETALE FINALE (1 à 14)	15
864 027	930 176	994 624	1 007 185	1 007 291	1 026 429	Animaux	16
214 112	236 703	234 825	248 886	236 760	247 415	Bovins (y compris veaux)	16.1
343 889	348 833	402 486	392 424	411 760	402 289	Porcs	16.2
2 239	2 684	2 094	2 250	2 131	2 248	Equidés	16.3
139 940	163 093	153 832	158 469	153 982	166 146	Ovins et caprins	16.4
136 436	139 402	158 178	155 517	148 473	151 591	Volailles	16.5
27 411	39 461	43 209	49 640	54 186	56 741	Autres	16.6
408 554	427 282	411 574	391 398	387 397	390 496	Produits animaux	17
260 548	296 814	285 660	271 653	277 469	267 758	Lait	17.1
108 347	115 352	110 447	104 868	93 359	105 589	Oeufs	17.2
2 247	2 286	2 196	2 156	2 258	2 258	Laine	17.3
37 412	12 830	13 271	12 721	14 310	14 891	Autres	17.4
1 272 581	1 357 459	1 406 198	1 398 583	1 394 688	1 416 925	PRODUCTION ANIMALE FINALE (16 + 17)	18
-7 398	44 968	24 365	-905	-2 031	-2 031	Plantations nouvelles (travaux à façon)	19
0	0	0	0	0	0	Ajustement	20
3 301 613	3 492 411	3 490 691	3 494 286	3 368 830	3 260 999	PRODUCTION FINALE DE L'AGRICULTURE (15 + 18 + 19 + 20)	21

A.2 PRODUCTION, FORMATION DE REVENU ET FORMATION DE CAPITAL FIXE

A.2.5 ESPANA

CONTINUED/SUITE

1989	1990	1991	1992	1993	1994		
AT 1990 PRICES						AUX PRIX DE 1990	
MIO PTA							
3 301 613	3 492 411	3 490 691	3 494 286	3 368 830	3 260 999	PRODUCTION FINALE DE L'AGRICULTURE	21
						(15 + 18 + 19 + 20)	
52 410	60 705	57 376	55 676	49 705	50 948	Semences et plants	22.1
11 433	12 219	14 316	17 867	43 275	55 609	Bétail et produits animaux	22.2
112 296	113 443	113 477	112 952	110 900	111 122	Energie ; lubrifiants	22.3
159 162	136 488	133 183	121 838	103 880	125 695	Engrais et amendements	22.4
53 818	62 200	59 123	56 582	53 667	59 677	Produits de protection de culture	22.5
30 251	40 324	40 762	41 635	41 109	40 164	Produits pharmaceutiques	22.6
631 948	646 298	658 568	678 943	685 466	710 143	Aliments pour animaux	22.7
208 861	232 001	215 843	218 920	217 056	223 568	Matériel ; petit outillage ; entretien et réparation	22.8
58 738	67 546	70 364	72 883	70 751	75 916	Services	22.9
92 963	91 083	91 313	91 025	91 556	87 894	Autres	22.10
						Sous-compensation TVA	22.11
						Ajustement C.I.	22.12
0	0	0	0	0	0	CONSOMMATION INTERMEDIAIRE TOTALE	22
1 411 879	1 462 307	1 454 323	1 468 321	1 467 367	1 540 736	VALEUR AJOUTEE BRUTE AUX PRIX DU MARCHE	23
1 889 733	2 030 103	2 036 368	2 025 965	1 901 464	1 720 263	(21-22)	
						Subventions	24
						Subventions liées à la production végétale	24.1
						Subventions liées à la production animale	24.2
						Autres subventions liées à la production	24.3
						Impôts liés à la production à l'exclusion de la TVA	25
						Impôts liés à la production végétale	25.1
						Impôts liés à la production animale	25.2
						Autres impôts liés à la production	25.3
						Surcompensation TVA	26
						VALEUR AJOUTEE BRUTE AU COUT DES FACTEURS	27
						(23 + 24-25 + 26)	
						Amortissements	28
						Equipement	28.1
						Constructions	28.2
						VALEUR AJOUTEE NETTE AU COUT DES FACTEURS	29
						(27-28)	
						Rémunération des salariés	30
						EXCEDENT NET D'EXPLOITATION	31
						(29-30)	
						Fermages et autres prestations en espèces et en nature	32
						Intérêts	33
						REVENU NET DE L'ACTIVITE AGRICOLE TOTALE	34
						(29-32-33)	
						REVENU NET DE L'ACTIVITE AGRICOLE FAMILIALE	35
						(29-30-32-33)	
:	:	:	:	:	:	Plantations nouvelles	36.1
:	:	:	:	:	:	Capital bétail	36.2
:	:	:	:	:	:	Machines et autres biens d'équipement	36.3
:	:	:	:	:	:	Matériel de transport	36.4
:	:	:	:	:	:	Bâtiments d'exploitation	36.5
:	:	:	:	:	:	Autres ouvrages à l'except. de l'amélior. des terres	36.6
:	:	:	:	:	:	Amélioration des terres	36.7
:	:	:	:	:	:	Acquisitions nettes de biens exist. reproduct. de c.f.	36.8
:	:	:	:	:	:	Autres biens de formation brute de capital fixe	36.9
:	:	:	:	:	:	Sous-compensation TVA	36.10
:	:	:	:	:	:	Ajustement FBCF	36.11
:	:	:	:	:	:	FORMATION BRUTE DE CAPITAL FIXE	36
						(hors TVA déductible)	
						Amortissements	28
						FORMATION NETTE DE CAPITAL FIXE	37
						(hors TVA déductible) (36-28)	

A.2 PRODUCTION, ORIGIN OF INCOME AND FIXED CAPITAL FORMATION

A.2.6 FRANCE

		1989	1990	1991	1992	1993	1994
		AT CURRENT PRICES			AUX PRIX COURANTS		
		MIO FF					
01	Cereals excluding rice	59 671	57 569	59 174	58 487	40 510	38 021
01.1	Wheat and spelt	35 038	35 382	35 311	31 985	21 858	22 170
01.2	Rye and maslin	151	110	93	79	51	52
01.3	Barley	8 008	7 997	8 652	8 213	5 494	4 200
01.4	Oats and summer cereal mixtures	473	376	307	317	260	217
01.5	Maize (grain)	15 540	13 235	14 223	17 139	12 379	11 040
01.6	Other	461	469	588	754	468	342
02	Rice	265	277	280	291	334	339
03	Pulses	5 337	5 645	4 947	5 536	3 262	2 895
04	Root crops	12 938	12 319	12 787	11 681	12 140	13 721
04.1	Potatoes	4 889	3 980	4 768	3 500	3 842	5 670
04.2	Sugar beet	8 049	8 339	8 019	8 181	8 298	8 051
04.3	Other	0	0	0	0	0	0
05	Industrial crops	14 690	13 143	11 510	5 554	6 243	7 583
05.1	Oil seeds and oleaginous fruit (except olives)	13 259	11 951	10 380	4 588	5 088	6 152
05.2	Fibre plants	441	308	220	134	227	440
05.3	Tobacco	714	640	680	606	647	673
05.4	Hops	26	28	25	34	39	41
05.5	Other	250	216	205	192	242	277
06	Fresh vegetables	18 546	19 249	21 443	19 021	19 303	19 951
07	Fresh fruit	10 687	12 046	13 340	8 522	9 054	10 474
08	Citrus fruit	69	44	59	32	40	51
09	Tropical fruit (excluding nuts)	0	0	0	0	0	0
10	Grapes	354	373	315	209	270	292
11	Grape must and wine	41 629	47 307	34 206	38 764	32 190	36 605
12	Olives	143	143	168	213	143	170
13	Olive oil	0	0	0	0	0	0
14	Other crops and crop products	13 529	13 355	13 786	13 861	13 766	13 485
14.1	Fodder plants	0	0	0	0	0	0
14.2	Nursery plants	2 357	2 385	2 475	2 592	2 640	2 611
14.3	Vegetable materials used primarily for plaiting	0	0	0	0	0	0
14.4	Flowers and ornamental plants	5 749	5 790	5 988	5 879	5 992	5 764
14.5	Seeds	4 918	4 730	4 546	4 404	4 255	4 195
14.6	Other	505	450	802	1 008	1 010	713
15	FINAL CROP OUTPUT (1to14)	177 858	181 470	172 015	162 171	137 255	143 587
16	Animals	93 871	93 847	89 858	94 725	86 187	89 674
16.1	Cattle (including calves)	47 668	47 352	41 965	44 995	42 382	44 937
16.2	Pigs	20 768	20 194	20 856	22 542	18 039	18 903
16.3	Equines	943	1 105	679	615	522	140
16.4	Sheep and goats	4 174	3 925	3 735	3 296	3 223	3 081
16.5	Poultry	16 965	17 778	18 944	19 656	18 796	19 511
16.6	Other	3 353	3 493	3 679	3 621	3 225	3 102
17	Animal products	57 685	58 397	56 001	56 202	55 904	55 984
17.1	Milk	51 172	52 295	49 661	50 194	49 992	50 434
17.2	Eggs	5 685	5 360	5 690	5 337	5 247	4 885
17.3	Wool	162	111	65	61	41	41
17.4	Other	666	631	585	607	613	613
18	FINAL ANIMAL OUTPUT (16 + 17)	151 556	152 244	145 859	150 927	142 091	145 658
19	New plantations (contract work)	-392	-123	619	-113	-22	-159
20	Adjustment	0	0	0	0	0	0
21	FINAL AGRICULTURAL OUTPUT (15 + 18 + 19 + 20)	329 022	333 591	318 493	312 985	279 324	289 086

1989	1990	1991	1992	1993	1994		
AT 1990 PRICES						AUX PRIX DE 1990	
MIO FF							
61 192	57 569	63 160	65 159	58 131	54 432	Céréales sans riz	01
33 808	35 382	36 123	34 056	29 433	30 585	Blé et épeautre	01.1
141	110	92	83	67	78	Seigle et méteil	01.2
7 725	7 997	8 716	8 823	7 265	5 651	Orge	01.3
492	376	297	403	421	363	Avoine et céréales d'été	01.4
18 547	13 235	17 290	20 907	20 238	17 270	Maïs (grain)	01.5
480	469	643	886	708	485	Autres	01.6
233	277	258	269	276	278	Riz	02
4 692	5 645	4 752	4 800	5 414	4 917	Légumes secs	03
11 326	12 319	12 239	13 651	12 963	11 811	Plantes sarclées	04
3 958	3 980	4 560	5 460	4 742	4 382	Pommes de terre	04.1
7 368	8 339	7 679	8 191	8 221	7 429	Betteraves sucrières	04.2
0	0	0	0	0	0	Autres	04.3
12 171	13 143	13 916	10 981	9 246	11 780	Plantes industrielles	05
10 879	11 951	12 768	10 024	8 132	10 453	Graines et fruits oléagineux (sauf olives)	05.1
284	308	219	154	207	307	Plantes textiles	05.2
764	640	670	555	622	660	Tabac	05.3
27	28	27	34	38	40	Houblon	05.4
218	216	232	214	248	321	Autres	05.5
19 554	19 249	19 965	20 386	19 727	20 302	Légumes frais	06
11 896	12 046	9 742	12 548	11 502	12 739	Fruits frais	07
69	44	65	45	65	64	Agrumes	08
0	0	0	0	0	0	Fruits tropicaux (sans les fruits à coque)	09
367	373	212	241	287	318	Raisins	10
45 999	47 307	34 718	46 975	41 917	42 256	Moût de raisins et vin	11
143	143	170	215	143	173	Olives	12
0	0	0	0	0	0	Huile d'olive	13
13 801	13 355	14 296	14 403	13 616	13 491	Autres produits végétaux	14
0	0	0	0	0	0	Plantes fourragères	14.1
2 402	2 385	2 327	2 387	2 325	2 406	Plants de pépinières	14.2
0	0	0	0	0	0	Matières à tresser	14.3
5 801	5 790	5 958	6 017	6 041	5 800	Fleurs et plantes ornementales	14.4
4 881	4 730	5 385	5 099	4 744	4 679	Semences	14.5
717	450	627	900	506	607	Autres	14.6
181 442	181 470	173 493	189 672	173 286	172 561	PRODUCTION VEGETALE FINALE	15
						(1à14)	
88 693	93 847	93 338	98 611	96 241	99 697	Animaux	16
44 045	47 352	45 411	48 251	43 920	46 304	Bovins (y compris veaux)	16.1
19 826	20 194	20 823	22 235	24 118	24 663	Porcs	16.2
988	1 105	827	817	629	204	Equidés	16.3
3 778	3 925	3 644	3 414	3 586	3 348	Ovins et caprins	16.4
16 592	17 778	19 058	20 116	20 334	21 386	Volailles	16.5
3 464	3 493	3 575	3 777	3 654	3 792	Autres	16.6
57 385	58 397	57 111	56 486	56 115	57 342	Produits animaux	17
51 058	52 295	50 765	50 138	49 784	50 680	Lait	17.1
5 555	5 360	5 618	5 624	5 607	5 938	Oeufs	17.2
117	111	118	100	98	98	Laine	17.3
655	631	611	624	627	627	Autres	17.4
146 078	152 244	150 449	155 097	152 356	157 039	PRODUCTION ANIMALE FINALE	18
						(16 + 17)	
-701	-123	1 163	-160	-4	-242	Plantations nouvelles (travaux à façon)	19
0	0	0	0	0	0	Ajustement	20
326 819	333 591	325 105	344 608	325 638	329 357	PRODUCTION FINALE DE L'AGRICULTURE	21
						(15 + 18 + 19 + 20)	

A.2 PRODUCTION, ORIGIN OF INCOME AND FIXED CAPITAL FORMATION

A.2.6 FRANCE

CONTINUED/SUITE

	1989	1990	1991	1992	1993	1994
	AT CURRENT PRICES			AUX PRIX COURANTS		
	MIO FF					
21 FINAL AGRICULTURAL OUTPUT (15 + 18 + 19 + 20)	329 022	333 591	318 493	312 985	279 324	289 086
22.1 Seeds and plants	14 251	14 842	13 737	15 023	13 003	13 584
22.2 Livestock and animal products	718	686	670	725	569	600
22.3 Energy ; lubricants	11 766	12 679	13 067	12 137	11 318	11 059
22.4 Fertilizers and soil improvers	21 738	21 713	18 488	16 665	15 963	16 023
22.5 Plant protection products	14 775	15 023	14 826	14 439	13 364	13 833
22.6 Pharmaceutical products	1 619	1 802	1 896	1 963	2 041	2 109
22.7 Feedingstuffs	46 874	44 628	45 732	46 972	47 249	47 870
22.8 Material ; small tools ; maintenance and repair	15 494	15 045	15 123	15 102	14 176	14 544
22.9 Services	17 178	16 978	17 026	17 218	17 541	17 830
22.10 Other	2 071	2 155	2 141	2 602	2 666	2 893
22.11 VAT under-compensation						
22.12 I.C. adjustment	0	0	0	0	0	0
22 TOTAL INTERMEDIATE CONSUMPTION	146 484	145 551	142 706	142 846	137 890	140 345
23 GROSS VALUE ADDED AT MARKET PRICES (21-22)	182 538	188 040	175 787	170 139	141 434	148 741
24 Subsidies	11 182	14 226	13 860	18 665	38 111	44 787
24.1 Subsidies linked to crop production	1 833	2 046	1 359	1 970	2 636	2 262
24.2 Subsidies linked to animal production	4 980	5 859	6 150	6 711	6 296	8 587
24.3 Other subsidies linked to production	4 369	6 321	6 351	9 984	29 179	33 938
25 Taxes linked to production excluding VAT	12 583	14 467	11 681	10 943	8 246	7 399
25.1 Taxes linked to crop production	4 363	6 847	5 115	3 712	2 081	1 849
25.2 Taxes linked to animal production	1 370	944	780	1 013	613	235
25.3 Other taxes linked to production	6 850	6 676	5 786	6 218	5 552	5 315
26 VAT over-compensation						
27 GROSS VALUE ADDED AT FACTOR COST (23 + 24-25 + 26)	181 137	187 799	177 966	177 861	171 299	186 129
28 Depreciation	28 966	29 876	30 739	31 063	30 493	30 670
28.1 Equipment	:	:	:	:	:	:
28.2 Construction	:	:	:	:	:	:
29 NET VALUE ADDED AT FACTOR COST (27-28)	152 171	157 923	147 227	146 798	140 806	155 459
30 Compensation of employees	25 587	26 567	27 418	28 243	28 895	28 327
31 NET OPERATING SURPLUS (29-30)	126 584	131 356	119 809	118 555	111 911	127 132
32 Rent and other payments in cash or in kind	9 831	9 666	9 022	9 250	9 396	9 336
33 Interest	13 591	13 550	13 519	13 994	13 959	13 569
34 NET INCOME FROM AGR. ACTIVITY OF TOTAL LABOUR (29-32-33)	128 749	134 707	124 686	123 554	117 451	132 554
35 NET INCOME FROM AGR. ACTIVITY OF FAMILY LABOUR (29-30-32-33)	103 162	108 140	97 268	95 311	88 556	104 227
36.1 New plantations	-392	-123	619	-113	-22	-159
36.2 Livestock capital	-635	-471	-1 061	-573	-47	821
36.3 Machinery and other equipment	22 140	20 972	19 157	17 005	15 911	17 982
36.4 Transport equipment	1 708	1 761	1 686	1 476	1 182	1 612
36.5 Farm buildings	7 522	8 140	8 795	8 392	7 637	8 014
36.6 Other constructions with the exception of soil improvements	0	0	0	0	0	0
36.7 Soil improvements	1 963	2 127	2 322	2 278	2 095	2 240
36.8 Net purchases of existing reproducible fixed capital goods	0	0	0	0	0	0
36.9 Other goods of gross fixed capital formation	0	0	0	0	0	0
36.10 VAT under-compensation						
36.11 G.F.C.F. adjustment	0	0	0	0	0	0
36 GROSS FIXED CAPITAL FORMATION (excluding deductible VAT)	32 306	32 406	31 518	28 465	26 756	30 510
28 Depreciation	28 966	29 876	30 739	31 063	30 493	30 670
37 NET FIXED CAPITAL FORMATION (excluding deductible VAT) (36-28)	3 340	2 530	779	-2 598	-3 737	-160

1989	1990	1991	1992	1993	1994		
AT 1990 PRICES			AUX PRIX DE 1990				
MIO FF							
326 819	333 591	325 105	344 608	325 638	329 357	PRODUCTION FINALE DE L'AGRICULTURE (15 + 18 + 19 + 20)	21
14 974	14 842	15 896	15 543	14 605	14 947	Semences et plants	22.1
676	686	653	695	534	559	Bétail et produits animaux	22.2
12 755	12 679	12 874	12 858	12 156	12 001	Energie ; lubrifiants	22.3
21 313	21 713	18 460	17 399	17 308	16 974	Engrais et amendements	22.4
15 159	15 023	14 432	13 860	12 759	13 258	Produits de protection de culture	22.5
1 705	1 802	1 802	1 798	1 871	1 910	Produits pharmaceutiques	22.6
42 887	44 628	46 498	46 804	47 940	49 822	Aliments pour animaux	22.7
15 808	15 045	14 623	14 666	13 847	14 030	Matériel ; petit outillage ; entretien et réparation	22.8
16 464	16 978	16 799	17 372	17 053	17 244	Services	22.9
2 183	2 155	1 978	2 255	2 225	2 166	Autres	22.10
						Sous-compensation TVA	22.11
						Ajustement C.I.	22.12
0	0	0	0	0	0		
143 924	145 551	144 014	143 248	140 298	142 909	CONSOMMATION INTERMEDIAIRE TOTALE	22
182 895	188 040	181 090	201 360	185 340	186 449	VALEUR AJOUTEE BRUTE AUX PRIX DU MARCHE (21-22)	23
						Subventions	24
						Subventions liées à la production végétale	24.1
						Subventions liées à la production animale	24.2
						Autres subventions liées à la production	24.3
						Impôts liés à la production à l'exclusion de la TVA	25
						Impôts liés à la production végétale	25.1
						Impôts liés à la production animale	25.2
						Autres impôts liés à la production	25.3
						Surcompensation TVA	26
						VALEUR AJOUTEE BRUTE AU COUT DES FACTEURS (23 + 24-25 + 26)	27
						Amortissements	28
						Equipement	28.1
						Constructions	28.2
						VALEUR AJOUTEE NETTE AU COUT DES FACTEURS (27-28)	29
						Rémunération des salariés	30
						EXCEDENT NET D'EXPLOITATION (29-30)	31
						Fermages et autres prestations en espèces et en nature	32
						Intérêts	33
						REVENU NET DE L'ACTIVITE AGRICOLE TOTALE (29-32-33)	34
						REVENU NET DE L'ACTIVITE AGRICOLE FAMILIALE (29-30-32-33)	35
-701	-123	1 163	-160	-4	-242	Plantations nouvelles	36.1
-504	-471	-843	-569	-50	598	Capital bétail	36.2
22 451	20 972	18 337	15 922	14 828	16 215	Machines et autres biens d'équipement	36.3
1 782	1 761	1 635	1 413	1 134	1 487	Matériel de transport	36.4
7 721	8 140	8 467	7 946	7 224	7 567	Bâtiments d'exploitation	36.5
0	0	0	0	0	0	Autres ouvrages à l'exception de l'amélioration des terres	36.6
2 017	2 127	2 222	2 142	1 942	2 063	Amélioration des terres	36.7
0	0	0	0	0	0	Acquisitions nettes de biens existants reproductibles de c.f.	36.8
0	0	0	0	0	0	Autres biens de formation brute de capital fixe	36.9
						Sous-compensation TVA	36.10
						Ajustement FBCF	36.11
0	0	0	0	0	0		
32 767	32 406	30 981	26 693	25 074	27 688	FORMATION BRUTE DE CAPITAL FIXE (hors TVA déductible)	36
						Amortissements	28
						FORMATION NETTE DE CAPITAL FIXE (hors TVA déductible) (36-28)	37

A.2 PRODUCTION, ORIGIN OF INCOME AND FIXED CAPITAL FORMATION

A.2.7 IRELAND

		1989	1990	1991	1992	1993	1994
		AT CURRENT PRICES			AUX PRIX COURANTS		
		MIO IRL					
01	Cereals excluding rice	171.6	170.4	172.1	185.5	130.5	100.3
01.1	Wheat and spelt	50.7	62.6	67.3	72.3	48.4	36.2
01.2	Rye and maslin	0.0	0.0	0.0	0.0	0.0	0.0
01.3	Barley	114.3	100.2	97.0	104.3	74.0	58.0
01.4	Oats and summer cereal mixtures	6.6	7.7	7.9	8.8	8.1	6.0
01.5	Maize (grain)	0.0	0.0	0.0	0.0	0.0	0.0
01.6	Other	0.0	0.0	0.0	0.0	0.0	0.0
02	Rice	0.0	0.0	0.0	0.0	0.0	0.0
03	Pulses	0.4	0.5	0.6	0.6	0.8	0.3
04	Root crops	99.8	96.3	106.0	112.9	97.7	139.5
04.1	Potatoes	45.7	40.8	51.6	55.8	47.1	79.3
04.2	Sugar beet	54.1	55.6	54.4	57.1	50.6	60.2
04.3	Other	0.0	0.0	0.0	0.0	0.0	0.0
05	Industrial crops	3.5	5.4	4.3	1.4	0.7	1.7
05.1	Oil seeds and oleaginous fruit (except olives)	0.0	0.0	0.0	0.0	0.0	0.0
05.2	Fibre plants	0.0	0.0	0.0	0.0	0.0	0.0
05.3	Tobacco	0.0	0.0	0.0	0.0	0.0	0.0
05.4	Hops	0.0	0.0	0.0	0.0	0.0	0.0
05.5	Other	3.5	5.4	4.3	1.4	0.7	1.7
06	Fresh vegetables	77.3	87.5	96.3	92.5	98.9	108.4
07	Fresh fruit	10.3	10.2	11.1	9.2	7.7	11.2
08	Citrus fruit	0.0	0.0	0.0	0.0	0.0	0.0
09	Tropical fruit (excluding nuts)	0.0	0.0	0.0	0.0	0.0	0.0
10	Grapes	0.0	0.0	0.0	0.0	0.0	0.0
11	Grape must and wine	0.0	0.0	0.0	0.0	0.0	0.0
12	Olives	0.0	0.0	0.0	0.0	0.0	0.0
13	Olive oil	0.0	0.0	0.0	0.0	0.0	0.0
14	Other crops and crop products	51.9	52.9	55.3	54.2	52.2	43.8
14.1	Fodder plants	0.0	0.0	0.0	0.0	0.0	0.0
14.2	Nursery plants	0.0	0.0	0.0	0.0	0.0	0.0
14.3	Vegetable materials used primarily for plaiting	0.0	0.0	0.0	0.0	0.0	0.0
14.4	Flowers and ornamental plants	0.0	0.0	0.0	0.0	0.0	0.0
14.5	Seeds	0.0	0.0	0.0	0.0	0.0	0.0
14.6	Other	51.9	52.9	55.3	54.2	52.2	43.8
15	FINAL CROP OUTPUT (1to14)	414.8	423.4	445.7	456.3	388.7	405.3
16	Animals	1 720.0	1 727.2	1 669.5	1 800.8	1 886.6	1 826.3
16.1	Cattle (including calves)	1 207.9	1 239.6	1 169.4	1 266.5	1 348.5	1 282.4
16.2	Pigs	177.5	182.9	187.1	221.2	199.2	200.2
16.3	Equines	80.4	64.2	51.1	48.8	68.0	62.5
16.4	Sheep and goats	165.4	142.4	155.1	152.9	169.6	168.6
16.5	Poultry	88.8	98.1	106.8	111.3	101.4	112.5
16.6	Other	0.0	0.0	0.0	0.0	0.0	0.0
17	Animal products	1 241.9	1 076.0	1 026.8	1 107.0	1 174.8	1 186.5
17.1	Milk	1 202.1	1 042.0	992.9	1 077.6	1 145.0	1 154.2
17.2	Eggs	26.2	26.5	28.1	23.3	23.2	21.9
17.3	Wool	13.2	7.0	5.3	5.6	6.0	9.8
17.4	Other	0.4	0.5	0.5	0.5	0.6	0.6
18	FINAL ANIMAL OUTPUT (16 + 17)	2 961.9	2 803.3	2 696.3	2 907.8	3 061.4	3 012.8
19	New plantations (contract work)	0.0	0.0	0.0	0.0	0.0	0.0
20	Adjustment	0.0	0.0	0.0	0.0	0.0	0.0
21	FINAL AGRICULTURAL OUTPUT (15 + 18 + 19 + 20)	3 376.6	3 226.7	3 142.0	3 364.1	3 450.1	3 418.0

A.2 PRODUCTION, FORMATION DE REVENU ET FORMATION DE CAPITAL FIXE

A.2.7 IRELAND

1989	1990	1991	1992	1993	1994		
AT 1990 PRICES						AUX PRIX DE 1990	
MIO IRL							
148.5	170.4	174.8	195.8	142.4	124.2	Céréales sans riz	01
46.7	62.6	68.0	76.7	51.3	44.1	Blé et épeautre	01.1
0.0	0.0	0.0	0.0	0.0	0.0	Seigle et méteil	01.2
97.3	100.2	98.6	110.2	83.1	72.2	Orge	01.3
4.5	7.7	8.2	8.9	8.1	7.9	Avoine et céréales d'été	01.4
0.0	0.0	0.0	0.0	0.0	0.0	Maïs (grain)	01.5
0.0	0.0	0.0	0.0	0.0	0.0	Autres	01.6
0.0	0.0	0.0	0.0	0.0	0.0	Riz	02
0.5	0.5	0.6	0.6	0.8	0.3	Légumes secs	03
81.3	96.3	89.9	95.7	76.8	92.6	Plantes sarclées	04
30.6	40.8	37.4	38.5	34.0	40.1	Pommes de terre	04.1
50.8	55.6	52.5	57.2	42.8	52.5	Betteraves sucrières	04.2
0.0	0.0	0.0	0.0	0.0	0.0	Autres	04.3
3.1	5.4	5.9	3.9	1.5	3.6	Plantes industrielles	05
0.0	0.0	0.0	0.0	0.0	0.0	Graines et fruits oléagineux (sauf olives)	05.1
0.0	0.0	0.0	0.0	0.0	0.0	Plantes textiles	05.2
0.0	0.0	0.0	0.0	0.0	0.0	Tabac	05.3
0.0	0.0	0.0	0.0	0.0	0.0	Houblon	05.4
3.1	5.4	5.9	3.9	1.5	3.6	Autres	05.5
66.0	87.5	92.1	93.4	98.5	104.5	Légumes frais	06
10.0	10.2	10.7	9.4	7.4	9.3	Fruits frais	07
0.0	0.0	0.0	0.0	0.0	0.0	Agrumes	08
0.0	0.0	0.0	0.0	0.0	0.0	Fruits tropicaux (sans les fruits à coque)	09
0.0	0.0	0.0	0.0	0.0	0.0	Raisins	10
0.0	0.0	0.0	0.0	0.0	0.0	Moût de raisins et vin	11
0.0	0.0	0.0	0.0	0.0	0.0	Olives	12
0.0	0.0	0.0	0.0	0.0	0.0	Huile d'olive	13
52.5	53.0	53.3	53.2	50.3	44.4	Autres produits végétaux	14
0.0	0.0	0.0	0.0	0.0	0.0	Plantes fourragères	14.1
0.0	0.0	0.0	0.0	0.0	0.0	Plants de pépinières	14.2
0.0	0.0	0.0	0.0	0.0	0.0	Matières à tresser	14.3
0.0	0.0	0.0	0.0	0.0	0.0	Fleurs et plantes ornementales	14.4
0.0	0.0	0.0	0.0	0.0	0.0	Semences	14.5
52.5	53.0	53.3	53.2	50.3	44.4	Autres	14.6
361.8	423.4	427.3	452.0	377.7	379.0	PRODUCTION VEGETALE FINALE	15
						(1 à 14)	
1 553.2	1 727.2	1 740.4	1 868.8	1 843.7	1 786.0	Animaux	16
1 068.4	1 239.6	1 222.5	1 308.7	1 286.2	1 223.7	Bovins (y compris veaux)	16.1
172.2	182.9	194.9	219.8	230.5	232.2	Porcs	16.2
65.9	64.2	67.1	66.5	57.1	53.6	Equidés	16.3
158.2	142.4	148.1	161.1	160.1	153.2	Ovins et caprins	16.4
88.5	98.1	107.8	112.6	109.7	123.4	Volailles	16.5
0.0	0.0	0.0	0.0	0.0	0.0	Autres	16.6
934.5	1 076.0	1 069.8	1 078.4	1 066.8	1 080.1	Produits animaux	17
894.9	1 042.0	1 031.4	1 041.4	1 029.6	1 046.0	Lait	17.1
26.1	26.5	30.2	28.5	28.5	25.7	Oeufs	17.2
13.3	7.0	7.7	8.0	8.1	7.8	Laine	17.3
0.2	0.5	0.5	0.5	0.6	0.6	Autres	17.4
2 487.7	2 803.3	2 810.1	2 947.2	2 910.4	2 866.2	PRODUCTION ANIMALE FINALE	18
						(16 + 17)	
0.0	0.0	0.0	0.0	0.0	0.0	Plantations nouvelles (travaux à façon)	19
0.0	0.0	0.0	0.0	0.0	0.0	Ajustement	20
2 849.5	3 226.7	3 237.4	3 399.1	3 288.2	3 245.2	PRODUCTION FINALE DE L'AGRICULTURE	21
						(15 + 18 + 19 + 20)	

A.2 PRODUCTION, ORIGIN OF INCOME AND FIXED CAPITAL FORMATION

A.2.7 IRELAND

CONTINUED/SUITE

		1989	1990	1991	1992	1993	1994
		AT CURRENT PRICES			AUX PRIX COURANTS		
		MIO IRL					
21	FINAL AGRICULTURAL OUTPUT (15 + 18 + 19 + 20)	3 376.6	3 226.7	3 142.0	3 364.1	3 450.1	3 418.0
22.1	Seeds and plants	37.8	41.5	42.3	45.5	42.1	45.7
22.2	Livestock and animal products	7.5	4.3	4.7	8.2	7.6	8.1
22.3	Energy ; lubricants	143.2	155.9	160.5	157.7	167.9	172.9
22.4	Fertilizers and soil improvers	249.1	253.8	250.8	240.6	239.6	247.9
22.5	Plant protection products	33.7	34.3	36.5	40.5	40.8	41.9
22.6	Pharmaceutical products	54.4	56.0	59.3	60.7	62.7	72.9
22.7	Feedingstuffs	541.1	520.1	525.5	540.8	587.7	655.7
22.8	Material ; small tools ; maintenance and repair	97.6	105.5	110.7	115.1	116.0	117.0
22.9	Services	83.0	88.9	90.4	95.0	98.6	102.2
22.10	Other	100.5	90.6	87.0	76.1	79.0	97.2
22.11	VAT under-compensation						
22.12	I.C. adjustment	0.0	0.0	0.0	0.0	0.0	0.0
22	TOTAL INTERMEDIATE CONSUMPTION	1 348.0	1 351.1	1 367.8	1 380.2	1 441.9	1 561.6
23	GROSS VALUE ADDED AT MARKET PRICES (21-22)	2 028.6	1 875.6	1 774.3	1 983.9	2 008.1	1 856.4
24	Subsidies	215.6	382.9	336.7	405.3	422.9	669.5
24.1	Subsidies linked to crop production	1.5	1.3	2.0	5.9	52.9	71.2
24.2	Subsidies linked to animal production	207.6	374.2	330.2	396.0	366.3	595.9
24.3	Other subsidies linked to production	6.5	7.4	4.5	3.4	3.7	2.4
25	Taxes linked to production excluding VAT	49.7	52.3	55.2	44.5	41.6	31.8
25.1	Taxes linked to crop production	:	11.4	11.4	2.4	0.0	2.0
25.2	Taxes linked to animal production	:	39.1	42.1	40.0	39.5	28.0
25.3	Other taxes linked to production	:	1.8	1.7	2.1	2.1	1.9
26	VAT over-compensation						
27	GROSS VALUE ADDED AT FACTOR COST (23 + 24-25 + 26)	2 194.5	2 206.2	2 055.8	2 344.8	2 389.4	2 494.1
28	Depreciation	319.0	337.0	346.3	347.3	349.1	358.4
28.1	Equipment	239.8	252.6	257.5	254.9	253.3	260.3
28.2	Construction	79.1	84.4	88.8	92.4	95.8	98.1
29	NET VALUE ADDED AT FACTOR COST (27-28)	1 875.6	1 869.2	1 709.5	1 997.5	2 040.3	2 135.7
30	Compensation of employees	144.3	160.3	162.3	180.4	181.5	178.4
31	NET OPERATING SURPLUS (29-30)	1 731.3	1 709.0	1 547.2	1 816.1	1 857.8	1 956.2
32	Rent and other payments in cash or in kind	5.6	5.8	2.5	1.0	1.0	1.0
33	Interest	203.0	246.0	233.0	227.9	188.0	158.1
34	NET INCOME FROM AGR. ACTIVITY OF TOTAL LABOUR (29-32-33)	1 667.0	1 617.4	1 474.9	1 768.6	1 851.3	1 976.6
35	NET INCOME FROM AGR. ACTIVITY OF FAMILY LABOUR (29-30-32-33)	1 522.7	1 457.2	1 311.7	1 588.2	1 669.8	1 798.1
36.1	New plantations	0.0	0.0	0.0	0.0	0.0	0.0
36.2	Livestock capital	86.3	56.7	18.9	100.4	13.0	12.2
36.3	Machinery and other equipment	180.9	151.8	138.9	133.8	143.5	179.9
36.4	Transport equipment	99.2	105.0	76.1	73.3	72.5	97.1
36.5	Farm buildings	100.1	190.5	162.2	130.2	101.1	106.5
36.6	Other constructions with the exception of soil improvements	0.0	0.0	0.0	0.0	0.0	0.0
36.7	Soil improvements	8.1	14.5	12.1	9.7	7.6	8.0
36.8	Net purchases of existing reproducible fixed capital goods	0.0	0.0	0.0	0.0	0.0	0.0
36.9	Other goods of gross fixed capital formation	0.0	2.5	1.8	2.1	2.0	2.0
36.10	VAT under-compensation						
36.11	G.F.C.F. adjustment	0.0	0.0	0.0	0.0	0.0	0.0
36	GROSS FIXED CAPITAL FORMATION (excluding deductible VAT)	474.6	521.0	410.0	449.5	339.7	405.7
28	Depreciation	319.0	337.0	346.3	347.3	349.1	358.4
37	NET FIXED CAPITAL FORMATION (excluding deductible VAT) (36-28)	155.6	184.0	63.7	102.2	-9.4	47.3

1989	1990	1991	1992	1993	1994		
AT 1990 PRICES			AUX PRIX DE 1990				
MIO IRL							
2 849.5	3 226.7	3 237.4	3 399.1	3 288.2	3 245.2	PRODUCTION FINALE DE L'AGRICULTURE (15 + 18 + 19 + 20)	21
45.2	41.5	43.2	44.3	41.6	42.0	Semences et plants	22.1
6.9	4.3	5.0	7.8	7.6	6.6	Bétail et produits animaux	22.2
168.5	155.9	158.4	165.4	171.8	180.3	Energie ; lubrifiants	22.3
299.2	253.8	247.3	239.9	252.6	258.8	Engrais et amendements	22.4
32.3	34.3	35.1	38.5	37.9	37.6	Produits de protection de culture	22.5
52.9	56.0	56.3	55.8	56.4	65.7	Produits pharmaceutiques	22.6
535.7	520.1	545.9	556.5	604.4	674.6	Aliments pour animaux	22.7
86.6	105.5	105.3	105.0	103.2	103.0	Matériel ; petit outillage ; entretien et réparation	22.8
70.4	88.9	85.2	90.6	92.5	92.2	Services	22.9
81.8	90.6	82.1	81.4	77.5	88.8	Autres	22.10
						Sous-compensation TVA	22.11
0.0	0.0	0.0	0.0	0.0	0.0	Ajustement C.I.	22.12
1 379.5	1 351.1	1 363.8	1 385.1	1 445.7	1 549.6	CONSOMMATION INTERMEDIAIRE TOTALE	22
1 470.0	1 875.6	1 873.6	2 014.0	1 842.5	1 695.6	VALEUR AJOUTEE BRUTE AUX PRIX DU MARCHÉ (21-22)	23
						Subventions	24
						Subventions liées à la production végétale	24.1
						Subventions liées à la production animale	24.2
						Autres subventions liées à la production	24.3
						Impôts liés à la production à l'exclusion de la TVA	25
						Impôts liés à la production végétale	25.1
						Impôts liés à la production animale	25.2
						Autres impôts liés à la production	25.3
						Surcompensation TVA	26
						VALEUR AJOUTEE BRUTE AU COUT DES FACTEURS (23 + 24-25 + 26)	27
						Amortissements	28
						Equipement	28.1
						Constructions	28.2
						VALEUR AJOUTEE NETTE AU COUT DES FACTEURS (27-28)	29
						Rémunération des salariés	30
						EXCEDENT NET D'EXPLOITATION (29-30)	31
						Fermages et autres prestations en espèces et en nature	32
						Intérêts	33
						REVENU NET DE L'ACTIVITE AGRICOLE TOTALE (29-32-33)	34
						REVENU NET DE L'ACTIVITE AGRICOLE FAMILIALE (29-30-32-33)	35
0.0	0.0	0.0	0.0	0.0	0.0	Plantations nouvelles	36.1
77.5	56.7	20.6	105.7	11.4	10.1	Capital bétail	36.2
182.0	151.8	131.8	121.4	123.1	150.8	Machines et autres biens d'équipement	36.3
101.3	105.0	75.2	72.0	68.7	90.4	Matériel de transport	36.4
104.4	190.5	157.9	124.2	94.0	96.8	Bâtiments d'exploitation	36.5
0.0	0.0	0.0	0.0	0.0	0.0	Autres ouvrages à l'exception de l'amélioration des terres	36.6
8.4	14.5	11.8	9.3	7.0	7.2	Amélioration des terres	36.7
0.0	0.0	0.0	0.0	0.0	0.0	Acquisitions nettes de biens existants reproductibles de c.f.	36.8
59.9	2.5	1.5	1.8	1.9	2.0	Autres biens de formation brute de capital fixe	36.9
						Sous-compensation TVA	36.10
0.0	0.0	0.0	0.0	0.0	0.0	Ajustement FBCF	36.11
533.6	521.0	398.9	434.4	306.1	357.3	FORMATION BRUTE DE CAPITAL FIXE (hors TVA déductible)	36
						Amortissements	28
						FORMATION NETTE DE CAPITAL FIXE (hors TVA déductible) (36-28)	37

A.2 PRODUCTION, ORIGIN OF INCOME AND FIXED CAPITAL FORMATION

A.2.8 ITALIA

	1989	1990	1991	1992	1993	1994
	AT CURRENT PRICES		AUX PRIX COURANTS			
	MRD LIT					
01 Cereals excluding rice	4 410	4 540	5 233	5 025	5 315	4 603
01.1 Wheat and spelt	2 609	2 748	3 253	2 880	2 846	2 407
01.2 Rye and maslin	3	2	2	3	4	3
01.3 Barley	212	244	263	245	252	217
01.4 Oats and summer cereal mixtures	48	53	57	62	73	65
01.5 Maize (grain)	1 477	1 447	1 602	1 770	2 046	1 815
01.6 Other	60	47	56	66	94	96
02 Rice	726	681	717	764	859	941
03 Pulses	126	116	148	127	123	109
04 Root crops	1 906	1 802	1 927	2 075	1 712	2 051
04.1 Potatoes	846	874	963	857	712	947
04.2 Sugar beet	1 054	921	955	1 208	989	1 096
04.3 Other	6	7	9	11	10	7
05 Industrial crops	2 062	2 179	1 813	1 006	949	1 103
05.1 Oil seeds and oleaginous fruit (except olives)	1 277	1 344	1 029	373	345	486
05.2 Fibre plants	1	0	0	0	0	0
05.3 Tobacco	773	823	773	621	591	602
05.4 Hops	0	0	0	0	0	0
05.5 Other	12	12	12	12	13	14
06 Fresh vegetables	7 754	8 264	9 561	9 370	8 705	9 113
07 Fresh fruit	3 714	4 208	4 362	4 590	3 927	4 390
08 Citrus fruit	1 706	1 685	1 849	1 989	1 875	1 819
09 Tropical fruit (excluding nuts)	534	644	529	564	397	401
10 Grapes	593	556	724	702	632	703
11 Grape must and wine	4 224	4 716	5 249	5 714	4 814	4 805
12 Olives	177	69	161	89	124	99
13 Olive oil	2 393	739	3 689	2 031	2 541	2 254
14 Other crops and crop products	3 180	3 340	3 493	3 993	4 350	4 646
14.1 Fodder plants	147	143	156	153	156	150
14.2 Nursery plants	530	535	597	668	763	812
14.3 Vegetable materials used primarily for plaiting	1	1	1	1	1	1
14.4 Flowers and ornamental plants	2 374	2 558	2 569	3 036	3 292	3 555
14.5 Seeds	0	0	0	0	0	0
14.6 Other	129	104	170	135	138	128
15 FINAL CROP OUTPUT (1to14)	33 503	33 539	39 454	38 039	36 322	37 037
16 Animals	13 347	13 297	13 564	14 445	15 335	15 582
16.1 Cattle (including calves)	5 453	4 991	4 880	5 259	5 878	6 164
16.2 Pigs	3 249	3 575	3 724	4 282	4 068	4 050
16.3 Equines	82	84	78	77	80	84
16.4 Sheep and goats	393	411	384	413	456	441
16.5 Poultry	2 990	3 103	3 241	3 148	3 526	3 496
16.6 Other	1 181	1 133	1 256	1 264	1 327	1 347
17 Animal products	7 846	8 588	8 314	8 137	8 239	8 491
17.1 Milk	6 387	7 118	6 758	6 698	6 708	6 882
17.2 Eggs	1 410	1 417	1 500	1 379	1 478	1 556
17.3 Wool	22	22	21	19	18	18
17.4 Other	27	31	36	41	36	35
18 FINAL ANIMAL OUTPUT (16 + 17)	21 193	21 885	21 878	22 582	23 574	24 074
19 New plantations (contract work)	0	0	0	0	0	0
20 Adjustment	536	547	612	626	919	808
21 FINAL AGRICULTURAL OUTPUT (15 + 18 + 19 + 20)	55 232	55 970	61 943	61 247	60 815	61 918

A.2 PRODUCTION, FORMATION DE REVENU ET FORMATION DE CAPITAL FIXE

A.2.8 ITALIA

1989	1990	1991	1992	1993	1994		
AT 1990 PRICES			AUX PRIX DE 1990				
MRD LIT							
4 374	4 540	5 198	5 301	5 291	5 074	Céréales sans riz	01
2 463	2 748	3 292	3 065	2 845	2 805	Blé et épeautre	01.1
3	2	2	3	3	3	Seigle et méteil	01.2
209	244	259	253	237	206	Orge	01.3
43	53	56	60	65	62	Avoine et céréales d'été	01.4
1 599	1 447	1 534	1 855	2 056	1 907	Maïs (grain)	01.5
57	47	54	66	86	90	Autres	01.6
657	681	651	659	690	719	Riz	02
121	116	144	127	109	95	Légumes secs	03
1 994	1 802	1 783	2 076	1 686	1 708	Plantes sarclées	04
919	874	850	903	811	774	Pommes de terre	04.1
1 068	921	926	1 163	863	926	Betteraves sucrières	04.2
6	7	8	10	11	8	Autres	04.3
1 932	2 179	1 765	1 404	1 078	1 292	Plantes industrielles	05
1 175	1 344	1 002	800	531	756	Graines et fruits oléagineux (sauf olives)	05.1
0	0	0	0	0	0	Plantes textiles	05.2
745	823	751	592	535	524	Tabac	05.3
0	0	0	0	0	0	Houblon	05.4
12	12	12	12	12	12	Autres	05.5
8 388	8 264	8 645	8 526	8 336	8 621	Légumes frais	06
3 970	4 208	3 771	4 773	4 158	4 424	Fruits frais	07
1 937	1 686	1 820	2 043	2 045	1 790	Agrumes	08
481	644	619	749	733	680	Fruits tropicaux (sans les fruits à coque)	09
711	556	723	800	749	778	Raisins	10
5 124	4 716	5 074	5 799	5 288	4 887	Moût de raisins et vin	11
189	69	152	82	119	92	Olives	12
2 559	739	3 475	1 966	2 559	2 079	Huile d'olive	13
3 348	3 340	3 404	3 654	3 913	4 009	Autres produits végétaux	14
143	143	144	145	149	150	Plantes fourragères	14.1
546	535	562	607	664	696	Plants de pépinières	14.2
1	1	1	1	1	1	Matières à tresser	14.3
2 527	2 558	2 527	2 762	2 961	3 038	Fleurs et plantes ornementales	14.4
0	0	0	0	0	0	Semences	14.5
131	104	170	139	139	125	Autres	14.6
35 784	33 539	37 224	37 959	36 752	36 246	PRODUCTION VEGETALE FINALE (1à14)	15
13 403	13 297	13 303	13 644	13 792	14 007	Animaux	16
5 270	4 991	4 930	5 041	5 155	5 242	Bovins (y compris veaux)	16.1
3 475	3 575	3 618	3 782	3 810	3 891	Porcs	16.2
83	84	87	90	91	93	Equidés	16.3
390	411	402	408	419	423	Ovins et caprins	16.4
3 033	3 103	3 070	3 087	3 070	3 084	Volailles	16.5
1 151	1 133	1 197	1 236	1 247	1 275	Autres	16.6
8 065	8 588	8 397	8 316	8 162	8 087	Produits animaux	17
6 626	7 118	6 909	6 839	6 683	6 599	Lait	17.1
1 390	1 417	1 433	1 420	1 424	1 433	Oeufs	17.2
22	22	23	21	20	19	Laine	17.3
28	31	32	37	35	36	Autres	17.4
21 468	21 885	21 700	21 960	21 954	22 094	PRODUCTION ANIMALE FINALE (16 + 17)	18
0	0	0	0	0	0	Plantations nouvelles (travaux à façon)	19
560	547	577	585	574	569	Ajustement	20
57 813	55 970	59 501	60 505	59 280	58 908	PRODUCTION FINALE DE L'AGRICULTURE (15 + 18 + 19 + 20)	21

A.2 PRODUCTION, ORIGIN OF INCOME AND FIXED CAPITAL FORMATION

A.2.8 ITALIA

CONTINUED/SUITE

		1989	1990	1991	1992	1993	1994
		AT CURRENT PRICES			AUX PRIX COURANTS		
		MRD LIT					
21	FINAL AGRICULTURAL OUTPUT (15 + 18 + 19 + 20)	55 232	55 970	61 943	61 247	60 815	61 918
22.1	Seeds and plants	802	806	815	811	823	844
22.2	Livestock and animal products	0	0	0	0	0	0
22.3	Energy ; lubricants	1 720	2 082	1 915	1 964	2 495	2 378
22.4	Fertilizers and soil improvers	1 738	1 608	1 617	1 664	1 688	1 775
22.5	Plant protection products	1 045	1 047	1 073	1 098	1 201	1 241
22.6	Pharmaceutical products	36	38	40	42	42	42
22.7	Feedingstuffs	8 574	8 402	8 746	8 527	8 796	8 733
22.8	Material ; small tools ; maintenance and repair	0	0	0	0	0	0
22.9	Services	1 257	1 351	1 487	1 547	1 390	1 475
22.10	Other	756	777	911	925	921	947
22.11	VAT under-compensation						
22.12	I.C. adjustment	0	0	0	0	0	0
22	TOTAL INTERMEDIATE CONSUMPTION	15 927	16 111	16 603	16 577	17 357	17 435
23	GROSS VALUE ADDED AT MARKET PRICES (21-22)	39 305	39 859	45 341	44 670	43 458	44 484
24	Subsidies	4 752	4 486	5 259	5 716	7 151	6 778
24.1	Subsidies linked to crop production	2 296	2 224	2 767	2 978	3 166	2 253
24.2	Subsidies linked to animal production	445	242	547	629	522	331
24.3	Other subsidies linked to production	2 012	2 020	1 945	2 109	3 463	4 194
25	Taxes linked to production excluding VAT	536	547	612	626	919	808
25.1	Taxes linked to crop production	111	85	99	65	0	5
25.2	Taxes linked to animal production	57	51	56	50	34	3
25.3	Other taxes linked to production	368	411	457	511	885	800
26	VAT over-compensation						
27	GROSS VALUE ADDED AT FACTOR COST (23 + 24-25 + 26)	43 521	43 798	49 988	49 760	49 690	50 454
28	Depreciation	11 344	12 345	13 454	14 229	14 920	15 493
28.1	Equipment	7 178	7 668	8 345	8 781	9 207	9 561
28.2	Construction	4 166	4 677	5 109	5 448	5 713	5 932
29	NET VALUE ADDED AT FACTOR COST (27-28)	32 177	31 453	36 534	35 531	34 770	34 961
30	Compensation of employees	12 321	12 919	13 179	14 522	13 847	13 320
31	NET OPERATING SURPLUS (29-30)	19 856	18 534	23 355	21 009	20 923	21 640
32	Rent and other payments in cash or in kind	409	428	448	454	420	414
33	Interest	4 035	3 970	3 869	4 039	3 582	2 817
34	NET INCOME FROM AGR. ACTIVITY OF TOTAL LABOUR (29-32-33)	27 733	27 055	32 217	31 038	30 768	31 730
35	NET INCOME FROM AGR. ACTIVITY OF FAMILY LABOUR (29-30-32-33)	15 412	14 136	19 038	16 516	16 921	18 409
36.1	New plantations	0	0	0	0	0	0
36.2	Livestock capital	0	0	0	0	0	0
36.3	Machinery and other equipment	7 592	7 608	7 784	7 995	7 910	8 422
36.4	Transport equipment	374	385	384	392	250	264
36.5	Farm buildings	4 418	4 345	4 693	4 476	4 430	4 831
36.6	Other constructions with the exception of soil improvements	0	0	0	0	0	0
36.7	Soil improvements	2 365	2 014	1 863	1 750	1 688	1 871
36.8	Net purchases of existing reproducible fixed capital goods	0	0	0	0	0	0
36.9	Other goods of gross fixed capital formation	0	0	0	0	0	0
36.10	VAT under-compensation						
36.11	G.F.C.F. adjustment	0	0	0	0	0	0
36	GROSS FIXED CAPITAL FORMATION (excluding deductible VAT)	14 749	14 352	14 724	14 613	14 278	15 388
28	Depreciation	11 344	12 345	13 454	14 229	14 920	15 493
37	NET FIXED CAPITAL FORMATION (excluding deductible VAT) (36-28)	3 405	2 007	1 270	384	-642	-105

1989	1990	1991	1992	1993	1994		
AT 1990 PRICES						AUX PRIX DE 1990	
MRD LIT							
57 813	55 970	59 501	60 505	59 280	58 908	PRODUCTION FINALE DE L'AGRICULTURE	21
						(15 + 18 + 19 + 20)	
838	806	812	793	778	763	Semences et plants	22.1
0	0	0	0	0	0	Bétail et produits animaux	22.2
2 057	2 082	2 164	2 202	2 241	2 244	Energie ; lubrifiants	22.3
1 760	1 608	1 605	1 621	1 626	1 598	Engrais et amendements	22.4
1 121	1 047	1 009	1 020	1 005	994	Produits de protection de culture	22.5
45	38	38	39	39	38	Produits pharmaceutiques	22.6
8 419	8 402	8 457	8 214	7 994	7 897	Aliments pour animaux	22.7
0	0	0	0	0	0	Matériel ; petit outillage ; entretien et réparation	22.8
1 381	1 351	1 406	1 412	1 222	1 229	Services	22.9
782	777	895	860	844	842	Autres	22.10
						Sous-compensation TVA	22.11
						Ajustement C.I.	22.12
16 403	16 111	16 387	16 160	15 749	15 605	CONSOMMATION INTERMEDIAIRE TOTALE	22
41 410	39 859	43 114	44 345	43 531	43 304	VALEUR AJOUTEE BRUTE AUX PRIX DU MARCHE	23
						(21-22)	
						Subventions	24
						Subventions liées à la production végétale	24.1
						Subventions liées à la production animale	24.2
						Autres subventions liées à la production	24.3
						Impôts liés à la production à l'exclusion de la TVA	25
						Impôts liés à la production végétale	25.1
						Impôts liés à la production animale	25.2
						Autres impôts liés à la production	25.3
						Surcompensation TVA	26
						VALEUR AJOUTEE BRUTE AU COUT DES FACTEURS	27
						(23 + 24-25 + 26)	
						Amortissements	28
						Equipement	28.1
						Constructions	28.2
						VALEUR AJOUTEE NETTE AU COUT DES FACTEURS	29
						(27-28)	
						Rémunération des salariés	30
						EXCEDENT NET D'EXPLOITATION	31
						(29-30)	
						Fermages et autres prestations en espèces et en nature	32
						Intérêts	33
						REVENU NET DE L'ACTIVITE AGRICOLE TOTALE	34
						(29-32-33)	
						REVENU NET DE L'ACTIVITE AGRICOLE FAMILIALE	35
						(29-30-32-33)	
:	:	:	:	:	:	Plantations nouvelles	36.1
:	:	:	:	:	:	Capital bétail	36.2
:	:	:	:	:	:	Machines et autres biens d'équipement	36.3
:	:	:	:	:	:	Matériel de transport	36.4
:	:	:	:	:	:	Bâtiments d'exploitation	36.5
:	:	:	:	:	:	Autres ouvrages à l'exception de l'amélioration des terres	36.6
:	:	:	:	:	:	Amélioration des terres	36.7
:	:	:	:	:	:	Acquisitions nettes de biens existants reproductibles de c.f.	36.8
:	:	:	:	:	:	Autres biens de formation brute de capital fixe	36.9
						Sous-compensation TVA	36.10
						Ajustement FBCF	36.11
15 783	14 352	13 717	13 030	12 220	12 754	FORMATION BRUTE DE CAPITAL FIXE	36
						(hors TVA déductible)	
						Amortissements	28
						FORMATION NETTE DE CAPITAL FIXE	37
						(hors TVA déductible) (36-28)	

A.2 PRODUCTION, ORIGIN OF INCOME AND FIXED CAPITAL FORMATION

A.2.9 LUXEMBOURG

		1989	1990	1991	1992	1993	1994
		AT CURRENT PRICES			AUX PRIX COURANTS		
		MIO LFR					
01	Cereals excluding rice	425	413	424	454	378	329
01.1	Wheat and spelt	182	193	186	209	170	152
01.2	Rye and maslin	11	9	9	9	6	4
01.3	Barley	188	169	179	182	149	141
01.4	Oats and summer cereal mixtures	30	18	24	24	27	15
01.5	Maize (grain)	0	0	0	0	0	0
01.6	Other	15	24	26	31	27	18
02	Rice	0	0	0	0	0	0
03	Pulses	0	0	0	0	0	0
04	Root crops	113	114	105	101	107	84
04.1	Potatoes	113	114	105	101	107	84
04.2	Sugar beet	0	0	0	0	0	0
04.3	Other	0	0	0	0	0	0
05	Industrial crops	65	79	85	12	32	37
05.1	Oil seeds and oleaginous fruit (except olives)	65	79	85	12	32	37
05.2	Fibre plants	0	0	0	0	0	0
05.3	Tobacco	0	0	0	0	0	0
05.4	Hops	0	0	0	0	0	0
05.5	Other	0	0	0	0	0	0
06	Fresh vegetables	71	96	63	78	72	62
07	Fresh fruit	56	57	39	72	87	152
08	Citrus fruit	0	0	0	0	0	0
09	Tropical fruit (excluding nuts)	0	0	0	0	0	0
10	Grapes	0	0	0	0	0	0
11	Grape must and wine	919	691	414	1 040	705	697
12	Olives	0	0	0	0	0	0
13	Olive oil	0	0	0	0	0	0
14	Other crops and crop products	29	28	27	30	23	19
14.1	Fodder plants	0	0	0	0	0	0
14.2	Nursery plants	0	0	0	0	0	0
14.3	Vegetable materials used primarily for plaiting	0	0	0	0	0	0
14.4	Flowers and ornamental plants	0	0	0	0	0	0
14.5	Seeds	0	0	0	0	0	0
14.6	Other	29	28	27	30	23	19
15	FINAL CROP OUTPUT (1to14)	1 678	1 477	1 157	1 786	1 405	1 379
16	Animals	2 699	2 715	2 504	2 645	2 646	2 685
16.1	Cattle (including calves)	2 032	2 003	1 821	1 986	2 061	2 033
16.2	Pigs	643	687	651	622	542	602
16.3	Equines	0	0	0	0	0	0
16.4	Sheep and goats	0	0	0	0	0	0
16.5	Poultry	3	3	4	5	6	6
16.6	Other	21	22	29	33	37	44
17	Animal products	3 976	4 088	3 576	3 412	3 483	3 274
17.1	Milk	3 907	4 020	3 505	3 338	3 411	3 202
17.2	Eggs	68	69	71	74	72	72
17.3	Wool	0	0	0	0	0	0
17.4	Other	0	0	0	0	0	0
18	FINAL ANIMAL OUTPUT (16 + 17)	6 674	6 803	6 080	6 057	6 129	5 959
19	New plantations (contract work)	31	32	24	25	22	20
20	Adjustment	0	0	0	0	0	0
21	FINAL AGRICULTURAL OUTPUT (15 + 18 + 19 + 20)	8 383	8 312	7 261	7 868	7 557	7 359

A.2 PRODUCTION, FORMATION DE REVENU ET FORMATION DE CAPITAL FIXE

A.2.9 LUXEMBOURG

1989	1990	1991	1992	1993	1994		
AT 1990 PRICES						AUX PRIX DE 1990	
MIO LFR							
384	413	438	466	474	417	Céréales sans riz	01
172	193	192	219	223	199	Blé et épeautre	01.1
10	9	10	9	9	6	Seigle et méteil	01.2
164	169	187	186	181	166	Orge	01.3
25	18	23	21	29	17	Avoine et céréales d'été	01.4
0	0	0	0	0	0	Maïs (grain)	01.5
13	24	26	32	32	30	Autres	01.6
0	0	0	0	0	0	Riz	02
0	0	0	0	0	0	Légumes secs	03
110	114	95	135	129	81	Plantes sarclées	04
110	114	95	135	129	81	Pommes de terre	04.1
0	0	0	0	0	0	Betteraves sucrières	04.2
0	0	0	0	0	0	Autres	04.3
56	79	101	35	67	81	Plantes industrielles	05
56	79	101	35	67	81	Graines et fruits oléagineux (sauf olives)	05.1
0	0	0	0	0	0	Plantes textiles	05.2
0	0	0	0	0	0	Tabac	05.3
0	0	0	0	0	0	Houblon	05.4
0	0	0	0	0	0	Autres	05.5
103	96	43	66	64	56	Légumes frais	06
46	57	13	74	51	92	Fruits frais	07
0	0	0	0	0	0	Agrumes	08
0	0	0	0	0	0	Fruits tropicaux (sans les fruits à coque)	09
0	0	0	0	0	0	Raisins	10
1 060	691	392	1 239	773	800	Moût de raisins et vin	11
0	0	0	0	0	0	Olives	12
0	0	0	0	0	0	Huile d'olive	13
29	28	27	29	24	20	Autres produits végétaux	14
0	0	0	0	0	0	Plantes fourragères	14.1
0	0	0	0	0	0	Plants de pépinières	14.2
0	0	0	0	0	0	Matières à tresser	14.3
0	0	0	0	0	0	Fleurs et plantes ornementales	14.4
0	0	0	0	0	0	Semences	14.5
29	28	27	29	24	20	Autres	14.6
1 789	1 477	1 108	2 045	1 581	1 546	PRODUCTION VEGETALE FINALE	15
						(1 à 14)	
2 594	2 715	2 848	2 779	2 833	2 864	Animaux	16
1 934	2 003	2 155	2 167	2 126	2 077	Bovins (y compris veaux)	16.1
636	687	669	588	669	742	Porcs	16.2
0	0	0	0	0	0	Equidés	16.3
0	0	0	0	0	0	Ovins et caprins	16.4
3	3	3	3	3	3	Volailles	16.5
21	22	21	24	35	43	Autres	16.6
4 011	4 088	3 924	3 868	3 933	3 852	Produits animaux	17
3 943	4 020	3 856	3 796	3 863	3 782	Lait	17.1
68	69	68	72	70	70	Oeufs	17.2
0	0	0	0	0	0	Laine	17.3
0	0	0	0	0	0	Autres	17.4
6 605	6 803	6 772	6 647	6 766	6 716	PRODUCTION ANIMALE FINALE	18
						(16 + 17)	
32	32	23	24	20	18	Plantations nouvelles (travaux à façon)	19
0	0	0	0	0	0	Ajustement	20
8 426	8 312	7 904	8 716	8 367	8 280	PRODUCTION FINALE DE L'AGRICULTURE	21
						(15 + 18 + 19 + 20)	

A.2 PRODUCTION, ORIGIN OF INCOME AND FIXED CAPITAL FORMATION

A.2.9 LUXEMBOURG

CONTINUED/SUITE

	1989	1990	1991	1992	1993	1994
	AT CURRENT PRICES		AUX PRIX COURANTS			
	MIO LFR					
21 FINAL AGRICULTURAL OUTPUT (15 + 18 + 19 + 20)	8 383	8 312	7 261	7 868	7 557	7 359
22.1 Seeds and plants	97	106	125	129	132	134
22.2 Livestock and animal products	120	151	101	218	108	120
22.3 Energy ; lubricants	313	323	325	308	305	301
22.4 Fertilizers and soil improvers	545	578	567	558	477	431
22.5 Plant protection products	85	100	107	114	116	115
22.6 Pharmaceutical products	43	50	53	55	62	66
22.7 Feedingstuffs	949	921	949	914	852	887
22.8 Material ; small tools ; maintenance and repair	326	331	366	373	392	395
22.9 Services	0	0	0	0	0	0
22.10 Other	640	695	741	751	778	790
22.11 VAT under-compensation						
22.12 I.C. adjustment	0	0	0	0	0	0
22 TOTAL INTERMEDIATE CONSUMPTION	3 120	3 254	3 334	3 420	3 221	3 239
23 GROSS VALUE ADDED AT MARKET PRICES (21-22)	5 263	5 058	3 926	4 448	4 336	4 120
24 Subsidies	719	687	1 581	830	963	1 090
24.1 Subsidies linked to crop production	12	16	12	12	8	9
24.2 Subsidies linked to animal production	206	180	377	239	183	243
24.3 Other subsidies linked to production	500	492	1 192	578	772	839
25 Taxes linked to production excluding VAT	149	184	350	33	33	33
25.1 Taxes linked to crop production	16	24	29	0	0	0
25.2 Taxes linked to animal production	93	67	144	0	0	0
25.3 Other taxes linked to production	40	93	177	33	33	33
26 VAT over-compensation						
27 GROSS VALUE ADDED AT FACTOR COST (23 + 24-25 + 26)	5 833	5 561	5 157	5 244	5 265	5 177
28 Depreciation	1 108	1 199	1 385	1 435	1 451	1 465
28.1 Equipment	750	820	1 001	1 060	:	:
28.2 Construction	358	379	384	375	:	:
29 NET VALUE ADDED AT FACTOR COST (27-28)	4 725	4 362	3 772	3 809	3 814	3 712
30 Compensation of employees	165	169	183	197	238	246
31 NET OPERATING SURPLUS (29-30)	4 560	4 193	3 589	3 613	3 577	3 467
32 Rent and other payments in cash or in kind	343	353	363	368	382	385
33 Interest	337	417	431	498	507	461
34 NET INCOME FROM AGR. ACTIVITY OF TOTAL LABOUR (29-32-33)	4 045	3 592	2 978	2 944	2 925	2 867
35 NET INCOME FROM AGR. ACTIVITY OF FAMILY LABOUR (29-30-32-33)	3 880	3 422	2 795	2 747	2 688	2 621
36.1 New plantations	31	32	24	25	22	:
36.2 Livestock capital	38	29	-174	50	-52	:
36.3 Machinery and other equipment	1 385	1 340	1 516	1 292	1 205	:
36.4 Transport equipment	80	79	84	74	68	:
36.5 Farm buildings	675	985	901	836	659	:
36.6 Other constructions with the exception of soil improvements	4	6	11	10	10	:
36.7 Soil improvements	81	59	28	33	20	:
36.8 Net purchases of existing reproducible fixed capital goods	0	0	0	0	0	:
36.9 Other goods of gross fixed capital formation	0	0	0	0	0	:
36.10 VAT under-compensation						
36.11 G.F.C.F. adjustment	0	0	0	0	0	:
36 GROSS FIXED CAPITAL FORMATION (excluding deductible VAT)	2 294	2 530	2 390	2 320	1 932	:
28 Depreciation	1 108	1 199	1 385	1 435	1 451	1 465
37 NET FIXED CAPITAL FORMATION (excluding deductible VAT) (36-28)	1 186	1 331	939	824	481	:

1989	1990	1991	1992	1993	1994		
AT 1990 PRICES						AUX PRIX DE 1990	
MIO LFR							
8 426	8 312	7 904	8 716	8 367	8 280	PRODUCTION FINALE DE L'AGRICULTURE	21
						(15 + 18 + 19 + 20)	
102	106	126	134	132	134	Semences et plants	22.1
115	151	107	203	130	155	Bétail et produits animaux	22.2
364	323	346	332	311	319	Energie ; lubrifiants	22.3
540	578	584	605	559	516	Engrais et amendements	22.4
86	100	106	108	107	104	Produits de protection de culture	22.5
43	50	52	53	50	60	Produits pharmaceutiques	22.6
910	921	949	916	869	963	Aliments pour animaux	22.7
338	331	361	350	355	351	Matériel ; petit outillage ; entretien et réparation	22.8
0	0	0	0	0	0	Services	22.9
678	695	712	689	706	701	Autres	22.10
						Sous-compensation TVA	22.11
0	0	0	0	0	0	Ajustement C.I.	22.12
3 175	3 254	3 343	3 391	3 219	3 303	CONSOMMATION INTERMEDIAIRE TOTALE	22
5 251	5 058	4 561	5 325	5 147	4 977	VALEUR AJOUTEE BRUTE AUX PRIX DU MARCHE	23
						(21-22)	
						Subventions	24
						Subventions liées à la production végétale	24.1
						Subventions liées à la production animale	24.2
						Autres subventions liées à la production	24.3
						Impôts liés à la production à l'exclusion de la TVA	25
						Impôts liés à la production végétale	25.1
						Impôts liés à la production animale	25.2
						Autres impôts liés à la production	25.3
						Surcompensation TVA	26
						VALEUR AJOUTEE BRUTE AU COUT DES FACTEURS	27
						(23 + 24-25 + 26)	
						Amortissements	28
						Equipement	28.1
						Constructions	28.2
						VALEUR AJOUTEE NETTE AU COUT DES FACTEURS	29
						(27-28)	
						Rémunération des salariés	30
						EXCEDENT NET D'EXPLOITATION	31
						(29-30)	
						Fermages et autres prestations en espèces et en nature	32
						Intérêts	33
						REVENU NET DE L'ACTIVITE AGRICOLE TOTALE	34
						(29-32-33)	
						REVENU NET DE L'ACTIVITE AGRICOLE FAMILIALE	35
						(29-30-32-33)	
32	32	23	24	20	:	Plantations nouvelles	36.1
36	29	-201	56	-53	:	Capital bétail	36.2
1 422	1 340	1 468	1 213	1 092	:	Machines et autres biens d'équipement	36.3
82	79	81	70	62	:	Matériel de transport	36.4
709	985	859	746	580	:	Bâtiments d'exploitation	36.5
4	6	11	9	9	:	Autres ouvrages à l'exception de l'amélioration des terres	36.6
81	59	26	29	18	:	Amélioration des terres	36.7
0	0	0	0	0	:	Acquisitions nettes de biens existants reproductibles de c.f.	36.8
0	0	0	0	0	:	Autres biens de formation brute de capital fixe	36.9
						Sous-compensation TVA	36.10
0	0	0	0	0	:	Ajustement FBCF	36.11
2 368	2 530	2 267	2 145	1 727	:	FORMATION BRUTE DE CAPITAL FIXE	36
						(hors TVA déductible)	
						Amortissements	28
						FORMATION NETTE DE CAPITAL FIXE	37
						(hors TVA déductible) (36-28)	

A.2 PRODUCTION, ORIGIN OF INCOME AND FIXED CAPITAL FORMATION

A.2.10 NEDERLAND

		1989	1990	1991	1992	1993	1994
		AT CURRENT PRICES			AUX PRIX COURANTS		
		MIO HFL					
01	Cereals excluding rice	516	484	449	458	410	371
01.1	Wheat and spelt	393	384	344	350	290	267
01.2	Rye and maslin	11	10	8	9	10	7
01.3	Barley	101	82	85	67	70	64
01.4	Oats and summer cereal mixtures	9	3	4	5	8	7
01.5	Maize (grain)	1	4	8	27	32	28
01.6	Other	0	0	0	0	0	0
02	Rice	0	0	0	0	0	0
03	Pulses	65	48	37	33	24	24
04	Root crops	2 366	2 330	2 225	1 856	1 785	2 803
04.1	Potatoes	1 498	1 490	1 502	1 109	1 112	2 163
04.2	Sugar beet	868	840	723	747	673	640
04.3	Other	0	0	0	0	0	0
05	Industrial crops	51	45	40	18	18	31
05.1	Oil seeds and oleaginous fruit (except olives)	42	34	31	10	10	18
05.2	Fibre plants	10	11	8	8	8	13
05.3	Tobacco	0	0	0	0	0	0
05.4	Hops	0	0	0	0	0	0
05.5	Other	0	0	0	0	0	0
06	Fresh vegetables	3 734	4 180	4 570	4 028	3 635	4 224
07	Fresh fruit	521	700	711	470	547	586
08	Citrus fruit	0	0	0	0	0	0
09	Tropical fruit (excluding nuts)	0	0	0	0	0	0
10	Grapes	0	0	0	0	0	0
11	Grape must and wine	0	0	0	0	0	0
12	Olives	0	0	0	0	0	0
13	Olive oil	0	0	0	0	0	0
14	Other crops and crop products	7 348	7 769	8 526	8 556	8 752	9 051
14.1	Fodder plants	180	173	187	194	138	164
14.2	Nursery plants	642	686	776	827	844	812
14.3	Vegetable materials used primarily for plaiting	0	0	0	0	0	0
14.4	Flowers and ornamental plants	5 694	6 114	6 730	6 655	6 905	7 086
14.5	Seeds	721	674	708	725	681	820
14.6	Other	112	122	125	155	185	169
15	FINAL CROP OUTPUT (1to14)	14 600	15 556	16 557	15 419	15 169	17 090
16	Animals	12 209	11 600	11 567	12 025	10 074	10 548
16.1	Cattle (including calves)	4 048	3 534	3 686	3 865	3 657	3 796
16.2	Pigs	6 562	6 321	6 238	6 489	4 774	5 188
16.3	Equines	47	41	39	30	26	31
16.4	Sheep and goats	226	231	180	190	194	139
16.5	Poultry	1 208	1 335	1 298	1 324	1 317	1 287
16.6	Other	119	138	125	128	106	108
17	Animal products	10 249	9 254	9 248	9 218	9 099	8 639
17.1	Milk	8 922	7 959	7 905	7 987	7 941	7 566
17.2	Eggs	1 158	1 129	1 176	1 046	1 003	905
17.3	Wool	13	11	10	7	3	5
17.4	Other	156	154	157	179	152	163
18	FINAL ANIMAL OUTPUT (16 + 17)	22 458	20 854	20 815	21 243	19 173	19 187
19	New plantations (contract work)	0	0	0	0	0	0
20	Adjustment	0	0	0	0	0	0
21	FINAL AGRICULTURAL OUTPUT (15 + 18 + 19 + 20)	37 058	36 411	37 372	36 662	34 342	36 277

A.2 PRODUCTION, FORMATION DE REVENU ET FORMATION DE CAPITAL FIXE

A.2.10 NEDERLAND

1989	1990	1991	1992	1993	1994		
AT 1990 PRICES						AUX PRIX DE 1990	
MIO HFL							
458	484	473	483	504	467	Céréales sans riz	01
362	384	342	351	331	315	Blé et épeautre	01.1
8	10	10	10	13	9	Seigle et méteil	01.2
79	82	109	94	117	106	Orge	01.3
8	3	4	5	10	8	Avoine et céréales d'été	01.4
2	4	8	25	34	30	Maïs (grain)	01.5
0	0	0	0	0	0	Autres	01.6
0	0	0	0	0	0	Riz	02
64	48	40	33	30	27	Légumes secs	03
2 201	2 330	2 208	2 165	2 235	2 086	Plantes sarclées	04
1 445	1 490	1 516	1 410	1 511	1 490	Pommes de terre	04.1
756	840	692	755	724	595	Betteraves sucrières	04.2
0	0	0	0	0	0	Autres	04.3
48	45	43	32	32	40	Plantes industrielles	05
34	34	33	24	23	31	Graines et fruits oléagineux (sauf olives)	05.1
14	11	10	8	9	9	Plantes textiles	05.2
0	0	0	0	0	0	Tabac	05.3
0	0	0	0	0	0	Houblon	05.4
0	0	0	0	0	0	Autres	05.5
3 803	4 180	4 405	4 647	4 572	4 688	Légumes frais	06
691	700	494	539	1 023	1 054	Fruits frais	07
0	0	0	0	0	0	Agrumes	08
0	0	0	0	0	0	Fruits tropicaux (sans les fruits à coque)	09
0	0	0	0	0	0	Raisins	10
0	0	0	0	0	0	Moût de raisins et vin	11
0	0	0	0	0	0	Olives	12
0	0	0	0	0	0	Huile d'olive	13
7 232	7 769	8 547	9 041	8 776	9 317	Autres produits végétaux	14
180	173	175	190	153	177	Plantes fourragères	14.1
604	686	820	853	956	788	Plants de pépinières	14.2
0	0	0	0	0	0	Matières à tresser	14.3
5 565	6 114	6 673	7 143	6 834	7 422	Fleurs et plantes ornementales	14.4
777	674	767	727	706	808	Semences	14.5
107	122	111	128	127	121	Autres	14.6
14 496	15 556	16 209	16 940	17 170	17 680	PRODUCTION VEGETALE FINALE (1à14)	15
11 318	11 600	11 837	11 910	11 934	11 988	Animaux	16
3 522	3 534	4 086	3 891	3 484	3 633	Bovins (y compris veaux)	16.1
6 148	6 321	5 967	6 157	6 519	6 505	Porcs	16.2
65	41	34	29	23	11	Equidés	16.3
183	231	189	190	238	143	Ovins et caprins	16.4
1 267	1 335	1 422	1 493	1 531	1 550	Volailles	16.5
133	138	140	151	141	146	Autres	16.6
9 403	9 254	9 143	9 024	9 098	9 077	Produits animaux	17
7 973	7 959	7 835	7 706	7 832	7 765	Lait	17.1
1 281	1 129	1 149	1 141	1 105	1 119	Oeufs	17.2
9	11	13	9	7	8	Laine	17.3
140	154	146	168	154	185	Autres	17.4
20 721	20 854	20 980	20 935	21 032	21 066	PRODUCTION ANIMALE FINALE (16 + 17)	18
0	0	0	0	0	0	Plantations nouvelles (travaux à façon)	19
0	0	0	0	0	0	Ajustement	20
35 216	36 411	37 188	37 875	38 202	38 745	PRODUCTION FINALE DE L'AGRICULTURE (15 + 18 + 19 + 20)	21

A.2 PRODUCTION, ORIGIN OF INCOME AND FIXED CAPITAL FORMATION

A.2.10 NEDERLAND

CONTINUED/SUITE

		1989	1990	1991	1992	1993	1994
		AT CURRENT PRICES			AUX PRIX COURANTS		
		MIO HFL					
21	FINAL AGRICULTURAL OUTPUT (15 + 18 + 19 + 20)	37 058	36 411	37 372	36 662	34 342	36 277
22.1	Seeds and plants	1 119	1 160	1 229	1 268	1 116	1 106
22.2	Livestock and animal products	456	409	459	488	400	374
22.3	Energy ; lubricants	1 586	1 801	1 933	1 851	1 868	1 782
22.4	Fertilizers and soil improvers	804	747	743	666	574	563
22.5	Plant protection products	389	395	394	391	381	381
22.6	Pharmaceutical products	0	0	0	0	0	0
22.7	Feedingstuffs	9 140	8 210	8 165	8 288	7 945	7 768
22.8	Material ; small tools ; maintenance and repair	2 004	2 079	2 159	2 232	2 376	2 284
22.9	Services	1 953	2 007	2 266	2 329	2 452	2 524
22.10	Other	132	139	155	178	200	205
22.11	VAT under-compensation						
22.12	I.C. adjustment	0	0	0	0	0	0
22	TOTAL INTERMEDIATE CONSUMPTION	17 582	16 947	17 503	17 691	17 312	16 987
23	GROSS VALUE ADDED AT MARKET PRICES (21-22)	19 476	19 463	19 870	18 971	17 030	19 290
24	Subsidies	477	362	486	484	510	642
24.1	Subsidies linked to crop production	28	37	54	78	211	277
24.2	Subsidies linked to animal production	315	236	323	298	204	216
24.3	Other subsidies linked to production	134	88	109	109	96	149
25	Taxes linked to production excluding VAT	1 196	1 024	1 036	1 045	1 132	1 084
25.1	Taxes linked to crop production	14	23	26	0	0	0
25.2	Taxes linked to animal production	402	184	191	171	106	18
25.3	Other taxes linked to production	780	817	818	874	1 026	1 066
26	VAT over-compensation						
27	GROSS VALUE ADDED AT FACTOR COST (23 + 24-25 + 26)	18 757	18 801	19 320	18 411	16 408	18 848
28	Depreciation	3 986	4 175	4 413	4 621	4 787	4 878
28.1	Equipment	:	:	:	:	:	:
28.2	Construction	:	:	:	:	:	:
29	NET VALUE ADDED AT FACTOR COST (27-28)	14 771	14 626	14 907	13 790	11 621	13 970
30	Compensation of employees	2 410	2 671	2 789	2 959	3 110	3 121
31	NET OPERATING SURPLUS (29-30)	12 361	11 955	12 118	10 831	8 510	10 848
32	Rent and other payments in cash or in kind	484	474	480	482	496	511
33	Interest	2 165	2 477	2 815	2 917	2 655	2 522
34	NET INCOME FROM AGR. ACTIVITY OF TOTAL LABOUR (29-32-33)	12 122	11 675	11 612	10 391	8 470	10 937
35	NET INCOME FROM AGR. ACTIVITY OF FAMILY LABOUR (29-30-32-33)	9 712	9 004	8 823	7 432	5 359	7 815
36.1	New plantations	0	0	0	0	0	0
36.2	Livestock capital	77	45	27	-177	-85	-29
36.3	Machinery and other equipment	2 739	3 036	2 920	3 205	2 767	2 613
36.4	Transport equipment	439	479	466	471	368	420
36.5	Farm buildings	1 624	1 708	1 871	1 549	1 358	1 303
36.6	Other constructions with the exception of soil improvements	0	0	0	0	0	0
36.7	Soil improvements	0	0	0	0	0	0
36.8	Net purchases of existing reproducible fixed capital goods	0	0	0	0	0	0
36.9	Other goods of gross fixed capital formation	125	112	125	93	93	99
36.10	VAT under-compensation						
36.11	G.F.C.F. adjustment	0	0	0	0	0	0
36	GROSS FIXED CAPITAL FORMATION (excluding deductible VAT)	5 004	5 380	5 409	5 141	4 501	4 406
28	Depreciation	3 986	4 175	4 413	4 621	4 787	4 878
37	NET FIXED CAPITAL FORMATION (excluding deductible VAT) (36-28)	1 018	1 205	996	520	-286	-472

A.2 PRODUCTION, FORMATION DE REVENU ET FORMATION DE CAPITAL FIXE

A.2.10 NEDERLAND

CONTINUED/SUITE

1989	1990	1991	1992	1993	1994		
AT 1990 PRICES						AUX PRIX DE 1990	
MIO HFL							
35 216	36 411	37 188	37 875	38 202	38 745	PRODUCTION FINALE DE L'AGRICULTURE (15+18+19+20)	21
1 140	1 160	1 191	1 223	1 055	978	Semences et plants	22.1
432	409	448	493	407	377	Bétail et produits animaux	22.2
1 722	1 801	1 947	1 954	2 004	1 972	Energie ; lubrifiants	22.3
821	747	728	678	609	601	Engrais et amendements	22.4
399	395	373	359	347	343	Produits de protection de culture	22.5
0	0	0	0	0	0	Produits pharmaceutiques	22.6
8 307	8 210	8 151	8 201	8 175	8 078	Aliments pour animaux	22.7
2 040	2 079	2 108	2 116	2 192	2 088	Matériel ; petit outillage ; entretien et réparation	22.8
1 998	2 007	2 172	2 175	2 246	2 255	Services	22.9
134	139	149	159	165	160	Autres	22.10
						Sous-compensation TVA	22.11
0	0	0	0	0	0	Ajustement C.I.	22.12
16 992	16 947	17 266	17 359	17 197	16 852	CONSOMMATION INTERMEDIAIRE TOTALE	22
18 224	19 463	19 922	20 516	21 005	21 893	VALEUR AJOUTEE BRUTE AUX PRIX DU MARCHÉ (21-22)	23
						Subventions	24
						Subventions liées à la production végétale	24.1
						Subventions liées à la production animale	24.2
						Autres subventions liées à la production	24.3
						Impôts liés à la production à l'exclusion de la TVA	25
						Impôts liés à la production végétale	25.1
						Impôts liés à la production animale	25.2
						Autres impôts liés à la production	25.3
						Surcompensation TVA	26
						VALEUR AJOUTEE BRUTE AU COUT DES FACTEURS (23+24-25+26)	27
						Amortissements	28
						Equipement	28.1
						Constructions	28.2
						VALEUR AJOUTEE NETTE AU COUT DES FACTEURS (27-28)	29
						Rémunération des salariés	30
						EXCEDENT NET D'EXPLOITATION (29-30)	31
						Fermages et autres prestations en espèces et en nature	32
						Intérêts	33
						REVENU NET DE L'ACTIVITE AGRICOLE TOTALE (29-32-33)	34
						REVENU NET DE L'ACTIVITE AGRICOLE FAMILIALE (29-30-32-33)	35
:	:	:	:	:	:	Plantations nouvelles	36.1
:	:	:	:	:	:	Capital bétail	36.2
:	:	:	:	:	:	Machines et autres biens d'équipement	36.3
:	:	:	:	:	:	Matériel de transport	36.4
:	:	:	:	:	:	Bâtiments d'exploitation	36.5
:	:	:	:	:	:	Autres ouvrages à l'exception de l'amélioration des terres	36.6
:	:	:	:	:	:	Amélioration des terres	36.7
:	:	:	:	:	:	Acquisitions nettes de biens existants reproductibles de c.f.	36.8
:	:	:	:	:	:	Autres biens de formation brute de capital fixe	36.9
:	:	:	:	:	:	Sous-compensation TVA	36.10
:	:	:	:	:	:	Ajustement FBCF	36.11
						FORMATION BRUTE DE CAPITAL FIXE (hors TVA déductible)	36
						Amortissements	28
						FORMATION NETTE DE CAPITAL FIXE (hors TVA déductible) (36-28)	37

A.2 PRODUCTION, ORIGIN OF INCOME AND FIXED CAPITAL FORMATION

A.2.11 ÖSTERREICH

		1989	1990	1991	1992	1993	1994
		AT CURRENT PRICES			AUX PRIX COURANTS		
		MIO ÖS					
01	Cereals excluding rice	6 051	6 374	6 032	4 677	4 085	5 154
01.1	Wheat and spelt	3 228	3 424	3 142	2 706	2 347	3 104
01.2	Rye and maslin	793	832	685	513	498	600
01.3	Barley	1 261	1 357	1 456	991	633	1 068
01.4	Oats and summer cereal mixtures	154	188	189	133	140	178
01.5	Maize (grain)	583	548	554	329	437	199
01.6	Other	32	25	6	5	30	5
02	Rice	0	0	0	0	0	0
03	Pulses	0	0	0	0	0	0
04	Root crops	2 834	3 288	3 059	2 863	3 063	3 166
04.1	Potatoes	1 012	1 467	1 218	909	937	1 322
04.2	Sugar beet	1 822	1 821	1 841	1 954	2 126	1 844
04.3	Other	0	0	0	0	0	0
05	Industrial crops	1 087	956	1 076	960	1 270	1 595
05.1	Oil seeds and oleaginous fruit (except olives)	589	422	497	525	748	958
05.2	Fibre plants	388	425	490	324	401	509
05.3	Tobacco	20	21	18	18	22	20
05.4	Hops	20	20	20	22	26	23
05.5	Other	70	68	51	71	73	85
06	Fresh vegetables	982	1 058	1 259	947	912	1 151
07	Fresh fruit	3 521	3 985	4 150	3 279	3 374	3 079
08	Citrus fruit	0	0	0	0	0	0
09	Tropical fruit (excluding nuts)	0	0	0	0	0	0
10	Grapes	0	0	0	0	0	0
11	Grape must and wine	3 247	3 897	3 674	3 170	2 566	3 215
12	Olives	0	0	0	0	0	0
13	Olive oil	0	0	0	0	0	0
14	Other crops and crop products	2 811	2 922	3 673	4 274	4 239	4 201
14.1	Fodder plants	942	989	1 200	1 299	1 270	1 300
14.2	Nursery plants	389	412	620	704	671	700
14.3	Vegetable materials used primarily for plaiting	0	0	0	0	0	0
14.4	Flowers and ornamental plants	1 242	1 284	1 580	1 696	1 700	1 615
14.5	Seeds	0	0	0	0	0	0
14.6	Other	238	237	273	575	598	586
15	FINAL CROP OUTPUT (1to14)	20 533	22 480	22 923	20 170	19 509	21 561
16	Animals	26 246	26 874	27 250	26 855	26 532	25 552
16.1	Cattle (including calves)	12 378	12 534	12 409	11 669	11 692	11 229
16.2	Pigs	11 495	12 017	12 270	12 589	12 088	11 619
16.3	Equines	88	59	147	101	94	72
16.4	Sheep and goats	256	296	306	329	339	356
16.5	Poultry	1 852	1 890	2 089	2 158	2 284	2 250
16.6	Other	177	78	29	9	35	26
17	Animal products	15 636	16 430	16 806	17 250	17 650	17 561
17.1	Milk	12 694	13 668	14 085	14 460	14 621	14 696
17.2	Eggs	1 772	1 812	1 839	1 779	1 797	1 679
17.3	Wool	19	14	13	14	13	16
17.4	Other	1 151	936	869	997	1 219	1 170
18	FINAL ANIMAL OUTPUT (16 + 17)	41 882	43 304	44 056	44 105	44 182	43 113
19	New plantations (contract work)	0	0	0	0	0	0
20	Adjustment	0	0	0	0	0	0
21	FINAL AGRICULTURAL OUTPUT (15 + 18 + 19 + 20)	62 415	65 784	66 979	64 275	63 691	64 674

1989	1990	1991	1992	1993	1994	
AT 1990 PRICES						AUX PRIX DE 1990
MIO ÖS						
:	:	:	:	:	:	Céréales sans riz 01
:	:	:	:	:	:	Blé et épeautre 01.1
:	:	:	:	:	:	Seigle et méteil 01.2
:	:	:	:	:	:	Orge 01.3
:	:	:	:	:	:	Avoine et céréales d'été 01.4
:	:	:	:	:	:	Maïs (grain) 01.5
:	:	:	:	:	:	Autres 01.6
:	:	:	:	:	:	Riz 02
:	:	:	:	:	:	Légumes secs 03
:	:	:	:	:	:	Plantes sarclées 04
:	:	:	:	:	:	Pommes de terre 04.1
:	:	:	:	:	:	Betteraves sucrières 04.2
:	:	:	:	:	:	Autres 04.3
:	:	:	:	:	:	Plantes industrielles 05
:	:	:	:	:	:	Graines et fruits oléagineux (sauf olives) 05.1
:	:	:	:	:	:	Plantes textiles 05.2
:	:	:	:	:	:	Tabac 05.3
:	:	:	:	:	:	Houblon 05.4
:	:	:	:	:	:	Autres 05.5
:	:	:	:	:	:	Légumes frais 06
:	:	:	:	:	:	Fruits frais 07
:	:	:	:	:	:	Agrumes 08
:	:	:	:	:	:	Fruits tropicaux (sans les fruits à coque) 09
:	:	:	:	:	:	Raisins 10
:	:	:	:	:	:	Moût de raisins et vin 11
:	:	:	:	:	:	Olives 12
:	:	:	:	:	:	Huile d'olive 13
:	:	:	:	:	:	Autres produits végétaux 14
:	:	:	:	:	:	Plantes fourragères 14.1
:	:	:	:	:	:	Plants de pépinières 14.2
:	:	:	:	:	:	Matières à tresser 14.3
:	:	:	:	:	:	Fleurs et plantes ornementales 14.4
:	:	:	:	:	:	Semences 14.5
:	:	:	:	:	:	Autres 14.6
:	:	:	:	:	:	PRODUCTION VEGETALE FINALE (1à14) 15
:	:	:	:	:	:	Animaux 16
:	:	:	:	:	:	Bovins (y compris veaux) 16.1
:	:	:	:	:	:	Porcs 16.2
:	:	:	:	:	:	Equidés 16.3
:	:	:	:	:	:	Ovins et caprins 16.4
:	:	:	:	:	:	Volailles 16.5
:	:	:	:	:	:	Autres 16.6
:	:	:	:	:	:	Produits animaux 17
:	:	:	:	:	:	Lait 17.1
:	:	:	:	:	:	Oeufs 17.2
:	:	:	:	:	:	Laine 17.3
:	:	:	:	:	:	Autres 17.4
:	:	:	:	:	:	PRODUCTION ANIMALE FINALE (16 + 17) 18
:	:	:	:	:	:	Plantations nouvelles (travaux à façon) 19
:	:	:	:	:	:	Ajustement 20
:	:	:	:	:	:	PRODUCTION FINALE DE L'AGRICULTURE (15 + 18 + 19 + 20) 21

1989	1990	1991	1992	1993	1994		
AT 1990 PRICES						AUX PRIX DE 1990	
MIO ÖS							
:	:	:	:	:	:		PRODUCTION FINALE DE L'AGRICULTURE
							(15 + 18 + 19 + 20)
:	:	:	:	:	:		Semences et plants
:	:	:	:	:	:		Bétail et produits animaux
:	:	:	:	:	:		Energie ; lubrifiants
:	:	:	:	:	:		Engrais et amendements
:	:	:	:	:	:		Produits de protection de culture
:	:	:	:	:	:		Produits pharmaceutiques
:	:	:	:	:	:		Aliments pour animaux
:	:	:	:	:	:		Matériel ; petit outillage ; entretien et réparation
:	:	:	:	:	:		Services
:	:	:	:	:	:		Autres
:	:	:	:	:	:		Sous-compensation TVA
:	:	:	:	:	:		Ajustement C.I.
							CONSOMMATION INTERMEDIAIRE TOTALE
							VALEUR AJOUTEE BRUTE AUX PRIX DU MARCHE
							(21-22)
							Subventions
							Subventions liées à la production végétale
							Subventions liées à la production animale
							Autres subventions liées à la production
							Impôts liés à la production à l'exclusion de la TVA
							Impôts liés à la production végétale
							Impôts liés à la production animale
							Autres impôts liés à la production
							Surcompensation TVA
							VALEUR AJOUTEE BRUTE AU COUT DES FACTEURS
							(23 + 24-25 + 26)
							Amortissements
							Equipement
							Constructions
							VALEUR AJOUTEE NETTE AU COUT DES FACTEURS
							(27-28)
							Rémunération des salariés
							EXCEDENT NET D'EXPLOITATION
							(29-30)
							Fermages et autres prestations en espèces et en nature
							Intérêts
							REVENU NET DE L'ACTIVITE AGRICOLE TOTALE
							(29-32-33)
							REVENU NET DE L'ACTIVITE AGRICOLE FAMILIALE
							(29-30-32-33)
:	:	:	:	:	:		Plantations nouvelles
:	:	:	:	:	:		Capital bétail
:	:	:	:	:	:		Machines et autres biens d'équipement
:	:	:	:	:	:		Matériel de transport
:	:	:	:	:	:		Bâtiments d'exploitation
:	:	:	:	:	:		Autres ouvrages à l'exception de l'amélioration des terres
:	:	:	:	:	:		Amélioration des terres
:	:	:	:	:	:		Acquisitions nettes de biens existants reproductibles de c.f.
:	:	:	:	:	:		Autres biens de formation brute de capital fixe
:	:	:	:	:	:		Sous-compensation TVA
:	:	:	:	:	:		Ajustement FBCF
							FORMATION BRUTE DE CAPITAL FIXE
							(hors TVA déductible)
							Amortissements
							FORMATION NETTE DE CAPITAL FIXE
							(hors TVA déductible) (36-28)

A.2 PRODUCTION, ORIGIN OF INCOME AND FIXED CAPITAL FORMATION

A.2.12 PORTUGAL

		1989	1990	1991	1992	1993	1994
		AT CURRENT PRICES			AUX PRIX COURANTS		
		MIO ESC					
01	Cereals excluding rice	58 620	39 494	47 587	28 540	30 392	30 195
01.1	Wheat and spelt	30 317	13 986	24 914	10 215	10 902	10 750
01.2	Rye and maslin	3 852	3 501	2 491	2 038	1 897	1 697
01.3	Barley	3 170	2 900	2 151	865	1 334	1 194
01.4	Oats and summer cereal mixtures	2 746	1 252	1 632	850	1 732	1 380
01.5	Maize (grain)	17 024	16 644	14 140	12 953	12 624	13 306
01.6	Other	1 512	1 211	2 259	1 619	1 902	1 868
02	Rice	9 511	10 470	10 086	6 406	4 306	9 193
03	Pulses	11 087	9 432	7 859	7 411	5 417	5 534
04	Root crops	29 231	33 081	51 510	29 327	26 582	45 619
04.1	Potatoes	29 183	32 991	51 436	29 281	26 514	45 541
04.2	Sugar beet	0	0	0	0	0	0
04.3	Other	47	90	75	46	69	78
05	Industrial crops	7 074	7 658	7 339	4 339	3 815	4 972
05.1	Oil seeds and oleaginous fruit (except olives)	4 301	4 570	3 591	1 326	1 983	2 504
05.2	Fibre plants	0	0	0	0	0	0
05.3	Tobacco	2 717	3 027	3 710	2 976	1 795	2 366
05.4	Hops	0	0	0	0	0	0
05.5	Other	56	62	38	37	38	102
06	Fresh vegetables	61 265	81 512	88 137	61 203	68 784	85 190
07	Fresh fruit	21 406	29 454	38 834	31 174	28 007	26 676
08	Citrus fruit	6 125	8 782	7 123	8 025	7 523	9 496
09	Tropical fruit (excluding nuts)	0	0	0	0	0	0
10	Grapes	5 431	5 973	5 860	4 475	5 440	5 574
11	Grape must and wine	54 779	83 237	55 340	36 307	31 480	57 405
12	Olives	1 918	1 896	1 649	855	572	531
13	Olive oil	11 316	18 605	20 195	28 074	11 237	18 074
14	Other crops and crop products	8 664	12 033	13 198	11 618	8 655	10 464
14.1	Fodder plants	0	0	0	0	0	0
14.2	Nursery plants	3 087	4 835	6 718	5 502	4 818	4 175
14.3	Vegetable materials used primarily for plaiting	0	0	0	0	0	0
14.4	Flowers and ornamental plants	0	0	0	0	0	0
14.5	Seeds	0	0	0	0	0	0
14.6	Other	5 577	7 197	6 480	6 116	3 837	6 289
15	FINAL CROP OUTPUT (1to14)	286 428	341 625	354 717	257 753	232 210	308 924
16	Animals	215 545	218 636	221 336	233 088	229 348	223 770
16.1	Cattle (including calves)	62 616	71 354	70 208	60 199	60 039	52 544
16.2	Pigs	80 520	81 628	68 813	86 278	79 251	81 083
16.3	Equines	544	435	435	449	448	362
16.4	Sheep and goats	22 608	19 534	22 694	21 020	21 024	23 783
16.5	Poultry	39 616	34 306	47 565	53 105	56 133	53 895
16.6	Other	9 641	11 380	11 621	12 037	12 453	12 103
17	Animal products	99 630	114 277	102 850	107 800	108 553	108 484
17.1	Milk	73 737	86 120	82 377	84 787	81 214	84 837
17.2	Eggs	22 345	24 763	18 028	19 844	24 143	21 244
17.3	Wool	1 538	1 476	873	802	803	814
17.4	Other	2 010	1 919	1 572	2 367	2 393	1 589
18	FINAL ANIMAL OUTPUT (16 + 17)	315 175	332 913	324 186	340 888	337 901	332 254
19	New plantations (contract work)	12 367	15 114	20 404	22 214	20 289	18 745
20	Adjustment	0	0	0	0	0	0
21	FINAL AGRICULTURAL OUTPUT (15 + 18 + 19 + 20)	613 969	689 652	699 307	620 855	590 400	659 922

1989	1990	1991	1992	1993	1994		
AT 1990 PRICES						AUX PRIX DE 1990	
MIO ESC							
58 480	39 494	55 333	35 528	40 978	45 054	Céréales sans riz	01
30 018	13 986	28 078	12 715	15 691	17 389	Blé et épeautre	01.1
4 084	3 501	3 406	2 905	2 828	2 702	Seigle et méteil	01.2
3 172	2 900	2 942	1 234	1 988	1 925	Orge	01.3
2 668	1 252	1 530	802	1 619	1 587	Avoine et céréales d'été	01.4
17 026	16 644	16 283	15 560	15 846	18 184	Maïs (grain)	01.5
1 512	1 211	3 094	2 312	3 006	3 266	Autres	01.6
9 645	10 470	9 912	6 285	3 948	7 681	Riz	02
11 022	9 432	8 843	8 173	5 647	5 276	Légumes secs	03
31 246	33 081	34 861	36 644	29 430	31 890	Plantes sarclées	04
31 201	32 991	34 815	36 586	29 354	31 809	Pommes de terre	04.1
0	0	0	0	0	0	Betteraves sucrières	04.2
45	90	46	58	76	82	Autres	04.3
7 636	7 658	6 929	7 925	6 172	7 100	Plantes industrielles	05
4 670	4 570	3 471	5 178	4 575	4 061	Graines et fruits oléagineux (sauf olives)	05.1
0	0	0	0	0	0	Plantes textiles	05.2
2 901	3 027	3 396	2 685	1 535	2 878	Tabac	05.3
0	0	0	0	0	0	Houblon	05.4
65	62	62	62	62	160	Autres	05.5
72 725	81 512	80 284	70 640	76 753	89 262	Légumes frais	06
30 035	29 454	30 445	31 509	28 294	24 847	Fruits frais	07
8 645	8 782	8 576	8 902	8 677	9 351	Agrumes	08
0	0	0	0	0	0	Fruits tropicaux (sans les fruits à coque)	09
5 637	5 973	6 059	5 365	5 466	5 381	Raisins	10
43 927	83 237	73 251	56 203	34 646	48 167	Moût de raisins et vin	11
1 972	1 896	2 160	1 435	1 031	870	Olives	12
12 328	18 605	19 623	27 192	12 857	16 713	Huile d'olive	13
9 150	12 033	12 477	12 681	8 150	7 971	Autres produits végétaux	14
0	0	0	0	0	0	Plantes fourragères	14.1
3 417	4 835	5 961	5 966	4 692	3 185	Plants de pépinières	14.2
0	0	0	0	0	0	Matières à tresser	14.3
0	0	0	0	0	0	Fleurs et plantes ornementales	14.4
0	0	0	0	0	0	Semences	14.5
5 733	7 197	6 516	6 715	3 458	4 786	Autres	14.6
302 448	341 625	348 751	308 482	262 048	299 562	PRODUCTION VEGETALE FINALE (1à14)	15
212 992	218 636	212 953	220 310	235 371	222 930	Animaux	16
70 722	71 354	74 664	67 056	64 321	52 493	Bovins (y compris veaux)	16.1
74 125	81 628	68 044	78 170	95 637	93 561	Porcs	16.2
485	435	429	439	387	310	Equidés	16.3
23 646	19 534	23 474	21 155	20 865	21 837	Ovins et caprins	16.4
32 522	34 306	34 893	41 921	42 193	43 561	Volailles	16.5
11 492	11 380	11 449	11 569	11 968	11 168	Autres	16.6
103 348	114 277	116 353	115 891	110 553	113 002	Produits animaux	17
76 777	86 120	87 835	85 627	80 362	80 770	Lait	17.1
23 111	24 763	25 011	26 727	26 637	28 319	Oeufs	17.2
1 558	1 476	1 480	1 478	1 480	1 448	Laine	17.3
1 902	1 919	2 027	2 059	2 075	2 464	Autres	17.4
316 340	332 913	329 306	336 201	345 924	335 932	PRODUCTION ANIMALE FINALE (16 + 17)	18
13 615	15 114	17 590	17 257	14 797	13 145	Plantations nouvelles (travaux à façon)	19
0	0	0	0	0	0	Ajustement	20
632 403	689 652	695 647	661 940	622 769	648 639	PRODUCTION FINALE DE L'AGRICULTURE (15 + 18 + 19 + 20)	21

A.2 PRODUCTION, ORIGIN OF INCOME AND FIXED CAPITAL FORMATION

A.2.12 PORTUGAL

CONTINUED/SUITE

	1989	1990	1991	1992	1993	1994
	AT CURRENT PRICES		AUX PRIX COURANTS			
	MIO ESC					
21 FINAL AGRICULTURAL OUTPUT (15 + 18 + 19 + 20)	613 969	689 652	699 307	620 855	590 400	659 922
22.1 Seeds and plants	0	0	0	0	0	0
22.2 Livestock and animal products	31 064	34 344	35 031	31 321	29 943	29 823
22.3 Energy ; lubricants	30 653	36 168	38 057	34 560	38 579	39 119
22.4 Fertilizers and soil improvers	0	0	0	0	0	0
22.5 Plant protection products	54 099	56 768	60 445	54 984	56 414	62 111
22.6 Pharmaceutical products	0	0	0	0	0	0
22.7 Feedingstuffs	155 335	169 358	173 802	157 144	156 641	155 701
22.8 Material ; small tools ; maintenance and repair	0	0	0	0	0	0
22.9 Services	17 023	16 891	17 848	17 909	17 048	18 020
22.10 Other	14 969	17 874	19 740	17 857	17 125	18 546
22.11 VAT under-compensation						
22.12 I.C. adjustment	0	0	0	0	0	0
22 TOTAL INTERMEDIATE CONSUMPTION	315 062	343 231	357 205	325 623	327 454	348 759
23 GROSS VALUE ADDED AT MARKET PRICES (21-22)	298 908	346 421	342 102	295 232	262 946	311 163
24 Subsidies	40 793	42 813	59 226	66 988	60 538	101 772
24.1 Subsidies linked to crop production	:	:	:	:	:	:
24.2 Subsidies linked to animal production	:	:	:	:	:	:
24.3 Other subsidies linked to production	:	:	:	:	:	:
25 Taxes linked to production excluding VAT	1 810	1 642	1 073	1 091	1 037	1 154
25.1 Taxes linked to crop production	:	:	:	:	:	:
25.2 Taxes linked to animal production	:	:	:	:	:	:
25.3 Other taxes linked to production	:	:	:	:	:	:
26 VAT over-compensation						
27 GROSS VALUE ADDED AT FACTOR COST (23 + 24-25 + 26)	337 891	387 592	400 255	361 129	322 447	411 782
28 Depreciation	43 948	50 919	52 031	43 984	46 491	51 745
28.1 Equipment	:	:	:	:	:	:
28.2 Construction	:	:	:	:	:	:
29 NET VALUE ADDED AT FACTOR COST (27-28)	293 943	336 672	348 224	317 145	275 956	360 037
30 Compensation of employees	46 542	52 834	61 409	64 740	67 996	71 490
31 NET OPERATING SURPLUS (29-30)	247 401	283 838	286 815	252 405	207 960	288 547
32 Rent and other payments in cash or in kind	8 811	8 458	8 485	7 937	7 776	7 702
33 Interest	41 610	57 193	65 028	71 628	66 375	63 488
34 NET INCOME FROM AGR. ACTIVITY OF TOTAL LABOUR (29-32-33)	243 522	271 022	274 711	237 580	201 805	280 846
35 NET INCOME FROM AGR. ACTIVITY OF FAMILY LABOUR (29-30-32-33)	196 980	218 188	213 302	172 840	133 809	209 356
36.1 New plantations	12 367	15 114	20 404	22 214	20 289	18 745
36.2 Livestock capital	5 999	8 606	7 808	6 914	6 074	7 342
36.3 Machinery and other equipment	25 029	32 177	29 603	26 051	24 600	63 261
36.4 Transport equipment	18 557	18 177	17 795	19 379	19 247	21 500
36.5 Farm buildings	3 217	3 912	4 452	4 541	5 725	6 034
36.6 Other constructions with the exception of soil improvements	0	0	0	0	0	0
36.7 Soil improvements	0	0	0	0	0	0
36.8 Net purchases of existing reproducible fixed capital goods	0	0	0	0	0	0
36.9 Other goods of gross fixed capital formation	0	0	0	0	0	0
36.10 VAT under-compensation						
36.11 G.F.C.F. adjustment	0	0	0	0	0	0
36 GROSS FIXED CAPITAL FORMATION (excluding deductible VAT)	65 169	77 986	80 061	79 099	75 935	116 882
28 Depreciation	43 948	50 919	52 031	43 984	46 491	51 745
37 NET FIXED CAPITAL FORMATION (excluding deductible VAT) (36-28)	21 221	27 067	28 030	35 115	29 444	65 138

A.2 PRODUCTION, FORMATION DE REVENU ET FORMATION DE CAPITAL FIXE

A.2.12 PORTUGAL

CONTINUED/SUITE

1989	1990	1991	1992	1993	1994		
AT 1990 PRICES			AUX PRIX DE 1990				
MIO ESC							
632 403	689 652	695 647	661 940	622 769	648 639	PRODUCTION FINALE DE L'AGRICULTURE (15 + 18 + 19 + 20)	21
0	0	0	0	0	0	Semences et plants	22.1
33 535	34 344	33 966	30 770	29 139	30 305	Bétail et produits animaux	22.2
32 231	36 168	32 573	32 685	34 744	36 516	Energie ; lubrifiants	22.3
0	0	0	0	0	0	Engrais et amendements	22.4
56 066	56 768	55 071	44 412	39 482	36 166	Produits de protection de culture	22.5
0	0	0	0	0	0	Produits pharmaceutiques	22.6
164 073	169 358	164 986	157 872	161 661	157 458	Aliments pour animaux	22.7
0	0	0	0	0	0	Matériel ; petit outillage ; entretien et réparation	22.8
18 124	16 891	16 692	16 493	16 163	16 244	Services	22.9
16 243	17 874	18 021	17 103	16 505	16 984	Autres	22.10
						Sous-compensation TVA	22.11
0	0	0	0	0	0	Ajustement C.I.	22.12
333 403	343 231	334 514	312 124	310 227	309 827	CONSOMMATION INTERMEDIAIRE TOTALE	22
299 000	346 421	361 132	349 816	312 542	338 811	VALEUR AJOUTEE BRUTE AUX PRIX DU MARCHÉ (21-22)	23
						Subventions	24
						Subventions liées à la production végétale	24.1
						Subventions liées à la production animale	24.2
						Autres subventions liées à la production	24.3
						Impôts liés à la production à l'exclusion de la TVA	25
						Impôts liés à la production végétale	25.1
						Impôts liés à la production animale	25.2
						Autres impôts liés à la production	25.3
						Surcompensation TVA	26
						VALEUR AJOUTEE BRUTE AU COUT DES FACTEURS (23 + 24-25 + 26)	27
						Amortissements	28
						Equipement	28.1
						Constructions	28.2
						VALEUR AJOUTEE NETTE AU COUT DES FACTEURS (27-28)	29
						Rémunération des salariés	30
						EXCEDENT NET D'EXPLOITATION (29-30)	31
						Fermages et autres prestations en espèces et en nature	32
						Intérêts	33
						REVENU NET DE L'ACTIVITE AGRICOLE TOTALE (29-32-33)	34
						REVENU NET DE L'ACTIVITE AGRICOLE FAMILIALE (29-30-32-33)	35
13 615	15 114	14 824	17 255	14 797	13 145	Plantations nouvelles	36.1
24 720	8 606	12 779	9 648	9 133	8 757	Capital bétail	36.2
30 413	32 177	28 501	25 669	22 984	23 837	Machines et autres biens d'équipement	36.3
20 082	18 177	14 269	11 415	8 167	9 057	Matériel de transport	36.4
3 713	3 912	3 920	4 171	3 691	3 691	Bâtiments d'exploitation	36.5
0	0	0	0	0	0	Autres ouvrages à l'exception de l'amélioration des terres	36.6
0	0	0	0	0	0	Amélioration des terres	36.7
0	0	0	0	0	0	Acquisitions nettes de biens existants reproductibles de c.f.	36.8
0	0	0	0	0	0	Autres biens de formation brute de capital fixe	36.9
						Sous-compensation TVA	36.10
0	0	0	0	0	0	Ajustement FBCF	36.11
92 543	77 986	74 293	68 158	58 773	58 487	FORMATION BRUTE DE CAPITAL FIXE (hors TVA déductible)	36
						Amortissements	28
						FORMATION NETTE DE CAPITAL FIXE (hors TVA déductible) (36-28)	37

A.2 PRODUCTION, ORIGIN OF INCOME AND FIXED CAPITAL FORMATION

A.2.13 SUOMI / FINLAND

		1989	1990	1991	1992	1993	1994
		AT CURRENT PRICES			AUX PRIX COURANTS		
		MIO FMK					
01	Cereals excluding rice	4 537	5 286	4 187	2 505	3 418	2 287
01.1	Wheat and spelt	1 321	1 564	1 126	461	799	461
01.2	Rye and maslin	567	700	163	71	118	54
01.3	Barley	1 432	1 558	1 888	1 249	1 613	1 175
01.4	Oats and summer cereal mixtures	1 217	1 465	1 009	725	888	597
01.5	Maize (grain)	0	0	0	0	0	0
01.6	Other	0	0	0	0	0	0
02	Rice	0	0	0	0	0	0
03	Pulses	0	0	0	0	0	0
04	Root crops	1 385	1 107	1 179	1 095	1 103	1 161
04.1	Potatoes	821	551	688	609	617	663
04.2	Sugar beet	549	539	466	470	469	484
04.3	Other	14	17	25	16	18	14
05	Industrial crops	497	470	360	503	420	346
05.1	Oil seeds and oleaginous fruit (except olives)	497	470	360	503	420	346
05.2	Fibre plants	0	0	0	0	0	0
05.3	Tobacco	0	0	0	0	0	0
05.4	Hops	0	0	0	0	0	0
05.5	Other	0	0	0	0	0	0
06	Fresh vegetables	698	664	658	639	657	730
07	Fresh fruit	217	213	176	245	205	206
08	Citrus fruit	0	0	0	0	0	0
09	Tropical fruit (excluding nuts)	0	0	0	0	0	0
10	Grapes	0	0	0	0	0	0
11	Grape must and wine	0	0	0	0	0	0
12	Olives	0	0	0	0	0	0
13	Olive oil	0	0	0	0	0	0
14	Other crops and crop products	956	955	1 051	910	911	1 152
14.1	Fodder plants	21	18	21	11	19	17
14.2	Nursery plants	0	0	0	0	0	0
14.3	Vegetable materials used primarily for plaiting	0	0	0	0	0	0
14.4	Flowers and ornamental plants	665	689	689	688	695	690
14.5	Seeds	0	0	0	0	0	0
14.6	Other	270	249	341	211	197	445
15	FINAL CROP OUTPUT (1to14)	8 290	8 695	7 611	2 913	6 715	5 883
16	Animals	6 719	6 991	6 414	6 327	5 880	5 902
16.1	Cattle (including calves)	3 116	3 295	3 056	2 913	2 505	2 632
16.2	Pigs	3 142	3 321	3 014	2 990	2 853	2 809
16.3	Equines	16	17	19	21	18	14
16.4	Sheep and goats	27	30	27	28	29	32
16.5	Poultry	393	439	495	450	423	476
16.6	Other	81	62	93	105	78	84
17	Animal products	8 468	8 846	8 045	7 846	8 331	8 447
17.1	Milk	7 271	7 689	6 989	6 694	6 747	6 777
17.2	Eggs	716	702	610	612	625	624
17.3	Wool	0	0	0	0	1	1
17.4	Other	480	456	446	540	958	1 046
18	FINAL ANIMAL OUTPUT (16 + 17)	15 187	15 838	14 460	14 172	14 211	14 349
19	New plantations (contract work)	0	0	0	0	0	0
20	Adjustment	0	0	0	0	0	0
21	FINAL AGRICULTURAL OUTPUT (15 + 18 + 19 + 20)	23 477	24 533	22 071	20 069	20 927	20 232

A.2 PRODUCTION, FORMATION DE REVENU ET FORMATION DE CAPITAL FIXE

A.2.13 SUOMI / FINLAND

1989	1990	1991	1992	1993	1994		
AT 1990 PRICES						AUX PRIX DE 1990	
MIO FMK							
4 442	5 286	4 593	2 818	3 772	3 189	Céréales sans riz	01
1 299	1 564	1 243	550	919	706	Blé et épeautre	01.1
555	700	173	80	162	78	Seigle et méteil	01.2
1 403	1 558	2 084	823	1 719	1 635	Orge	01.3
1 186	1 465	1 093	823	972	771	Avoine et céréales d'été	01.4
0	0	0	0	0	0	Maïs (grain)	01.5
0	0	0	0	0	0	Autres	01.6
0	0	0	0	0	0	Riz	02
0	0	0	0	0	0	Légumes secs	03
1 128	1 107	961	939	975	1 014	Plantes sarclées	04
603	551	412	419	493	460	Pommes de terre	04.1
506	539	526	503	464	527	Betteraves sucrières	04.2
19	17	22	17	18	27	Autres	04.3
503	470	381	532	512	433	Plantes industrielles	05
503	470	381	532	512	433	Graines et fruits oléagineux (sauf olives)	05.1
0	0	0	0	0	0	Plantes textiles	05.2
0	0	0	0	0	0	Tabac	05.3
0	0	0	0	0	0	Houblon	05.4
0	0	0	0	0	0	Autres	05.5
676	664	663	663	660	808	Légumes frais	06
214	213	195	237	201	181	Fruits frais	07
0	0	0	0	0	0	Agrumes	08
0	0	0	0	0	0	Fruits tropicaux (sans les fruits à coque)	09
0	0	0	0	0	0	Raisins	10
0	0	0	0	0	0	Moût de raisins et vin	11
0	0	0	0	0	0	Olives	12
0	0	0	0	0	0	Huile d'olive	13
1 060	955	1 130	996	783	973	Autres produits végétaux	14
23	18	17	10	19	17	Plantes fourragères	14.1
0	0	0	0	0	0	Plants de pépinières	14.2
0	0	0	0	0	0	Matières à tresser	14.3
686	689	657	637	610	568	Fleurs et plantes ornementales	14.4
0	0	0	0	0	0	Semences	14.5
350	249	455	349	153	388	Autres	14.6
8 023	8 695	7 923	6 185	6 902	6 598	PRODUCTION VEGETALE FINALE	15
						(1 à 14)	
6 551	6 991	6 873	6 844	6 532	6 539	Animaux	16
2 990	3 295	3 394	3 271	2 966	3 001	Bovins (y compris veaux)	16.1
3 096	3 321	3 144	3 127	3 005	3 031	Porcs	16.2
16	17	21	27	26	22	Equidés	16.3
27	30	30	33	36	41	Ovins et caprins	16.4
400	439	494	473	458	521	Volailles	16.5
78	62	84	96	68	73	Autres	16.6
8 884	8 846	7 913	7 757	7 738	7 828	Produits animaux	17
7 537	7 689	6 935	6 724	6 682	6 828	Lait	17.1
694	702	614	620	640	659	Oeufs	17.2
0	0	0	0	0	1	Laine	17.3
652	456	363	413	415	341	Autres	17.4
15 435	15 838	14 786	14 601	14 270	14 367	PRODUCTION ANIMALE FINALE	18
						(16 + 17)	
0	0	0	0	0	0	Plantations nouvelles (travaux à façon)	19
0	0	0	0	0	0	Ajustement	20
23 458	24 533	22 708	20 786	21 172	20 965	PRODUCTION FINALE DE L'AGRICULTURE	21
						(15 + 18 + 19 + 20)	

A.2 PRODUCTION, ORIGIN OF INCOME AND FIXED CAPITAL FORMATION

A.2.13 SUOMI / FINLAND

CONTINUED/SUITE

	1989	1990	1991	1992	1993	1994
	AT CURRENT PRICES		AUX PRIX COURANTS			
	MIO FMK					
21 FINAL AGRICULTURAL OUTPUT (15 + 18 + 19 + 20)	23 477	24 533	22 071	20 069	20 927	20 232
22.1 Seeds and plants	433	311	238	96	160	215
22.2 Livestock and animal products	4	7	6	6	3	5
22.3 Energy ; lubricants	1 044	1 236	1 123	1 165	1 238	1 089
22.4 Fertilizers and soil improvers	1 546	1 690	1 672	1 582	1 719	1 735
22.5 Plant protection products	343	309	328	318	289	293
22.6 Pharmaceutical products	58	73	89	117	139	202
22.7 Feedingstuffs	4 287	3 779	3 546	3 475	3 306	3 486
22.8 Material ; small tools ; maintenance and repair	1 497	1 592	1 523	1 581	1 483	1 256
22.9 Services	1 391	1 532	1 593	1 705	1 881	1 774
22.10 Other	558	615	587	607	875	562
22.11 VAT under-compensation						
22.12 I.C. adjustment	0	0	0	0	0	0
22 TOTAL INTERMEDIATE CONSUMPTION	11 161	11 144	10 705	10 652	11 093	10 617
23 GROSS VALUE ADDED AT MARKET PRICES (21-22)	12 316	13 389	11 366	9 417	9 834	9 615
24 Subsidies	5 048	5 579	6 559	6 890	6 157	5 787
24.1 Subsidies linked to crop production	:	:	:	:	:	:
24.2 Subsidies linked to animal production	:	:	:	:	:	:
24.3 Other subsidies linked to production	:	:	:	:	:	:
25 Taxes linked to production excluding VAT	158	336	325	356	219	159
25.1 Taxes linked to crop production	:	:	:	:	:	:
25.2 Taxes linked to animal production	:	:	:	:	:	:
25.3 Other taxes linked to production	:	:	:	:	:	:
26 VAT over-compensation						
27 GROSS VALUE ADDED AT FACTOR COST (23 + 24-25 + 26)	17 206	18 632	17 600	15 951	15 772	15 243
28 Depreciation	4 611	4 909	4 826	4 735	4 717	4 541
28.1 Equipment	3 191	3 385	3 269	3 193	3 224	3 040
28.2 Construction	1 420	1 524	1 557	1 542	1 493	1 501
29 NET VALUE ADDED AT FACTOR COST (27-28)	12 595	13 723	12 774	11 216	11 055	10 702
30 Compensation of employees	1 770	1 906	2 144	1 983	1 886	1 902
31 NET OPERATING SURPLUS (29-30)	10 825	11 817	10 630	9 233	9 169	8 800
32 Rent and other payments in cash or in kind	190	184	190	210	255	313
33 Interest	1 610	1 746	1 785	1 795	1 760	1 640
34 NET INCOME FROM AGR. ACTIVITY OF TOTAL LABOUR (29-32-33)	10 795	11 793	10 799	9 211	9 040	8 749
35 NET INCOME FROM AGR. ACTIVITY OF FAMILY LABOUR (29-30-32-33)	9 025	9 887	8 655	7 228	7 154	6 847
36.1 New plantations	0	0	0	0	0	0
36.2 Livestock capital	0	0	0	0	0	0
36.3 Machinery and other equipment	3 171	3 014	1 936	943	973	1 134
36.4 Transport equipment	0	0	0	0	0	0
36.5 Farm buildings	1 518	1 766	1 584	1 170	998	890
36.6 Other constructions with the exception of soil improvements	354	294	231	166	113	71
36.7 Soil improvements	20	6	0	0	0	0
36.8 Net purchases of existing reproducible fixed capital goods	0	0	0	0	0	0
36.9 Other goods of gross fixed capital formation	0	0	0	0	0	0
36.10 VAT under-compensation						
36.11 G.F.C.F. adjustment	0	0	0	0	0	0
36 GROSS FIXED CAPITAL FORMATION (excluding deductible VAT)	5 063	5 080	3 751	2 279	2 084	2 095
28 Depreciation	4 611	4 909	4 826	4 735	4 717	4 541
37 NET FIXED CAPITAL FORMATION (excluding deductible VAT) (36-28)	452	171	-1 075	-2 456	-2 633	-2 446

A.2 PRODUCTION, FORMATION DE REVENU ET FORMATION DE CAPITAL FIXE

A.2.13 SUOMI / FINLAND

CONTINUED/SUITE

1989	1990	1991	1992	1993	1994		
AT 1990 PRICES						AUX PRIX DE 1990	
MIO FMK							
23 458	24 533	22 708	20 786	21 172	20 965	PRODUCTION FINALE DE L'AGRICULTURE	21
						(15 + 18 + 19 + 20)	
462	311	226	141	183	218	Semences et plants	22.1
4	7	6	6	3	5	Bétail et produits animaux	22.2
1 192	1 236	1 100	1 109	1 032	957	Energie ; lubrifiants	22.3
1 567	1 690	1 402	1 083	1 200	1 193	Engrais et amendements	22.4
357	309	308	266	230	237	Produits de protection de culture	22.5
60	73	86	107	125	178	Produits pharmaceutiques	22.6
4 435	3 779	3 282	3 352	3 151	3 369	Aliments pour animaux	22.7
1 612	1 592	1 470	1 472	1 329	1 133	Matériel ; petit outillage ; entretien et réparation	22.8
1 474	1 532	1 525	1 570	1 683	1 594	Services	22.9
548	615	650	677	892	550	Autres	22.10
						Sous-compensation TVA	22.11
0	0	0	0	0	0	Ajustement C.I.	22.12
11 711	11 144	10 055	9 783	9 828	9 434	CONSOMMATION INTERMEDIAIRE TOTALE	22
11 747	13 389	12 653	11 003	11 344	11 531	VALEUR AJOUTÉE BRUTE AUX PRIX DU MARCHÉ	23
						(21-22)	
						Subventions	24
						Subventions liées à la production végétale	24.1
						Subventions liées à la production animale	24.2
						Autres subventions liées à la production	24.3
						Impôts liés à la production à l'exclusion de la TVA	25
						Impôts liés à la production végétale	25.1
						Impôts liés à la production animale	25.2
						Autres impôts liés à la production	25.3
						Surcompensation TVA	26
						VALEUR AJOUTÉE BRUTE AU COUT DES FACTEURS	27
						(23 + 24-25 + 26)	
						Amortissements	28
						Equipement	28.1
						Constructions	28.2
						VALEUR AJOUTÉE NETTE AU COUT DES FACTEURS	29
						(27-28)	
						Rémunération des salariés	30
						EXCEDENT NET D'EXPLOITATION	31
						(29-30)	
						Fermages et autres prestations en espèces et en nature	32
						Intérêts	33
						REVENU NET DE L'ACTIVITE AGRICOLE TOTALE	34
						(29-32-33)	
						REVENU NET DE L'ACTIVITE AGRICOLE FAMILIALE	35
						(29-30-32-33)	
0	0	0	0	0	0	Plantations nouvelles	36.1
0	0	0	0	0	0	Capital bétail	36.2
3 355	3 014	1 968	929	878	994	Machines et autres biens d'équipement	36.3
0	0	0	0	0	0	Matériel de transport	36.4
1 630	1 766	1 561	1 184	1 012	881	Bâtiments d'exploitation	36.5
381	294	231	160	128	84	Autres ouvrages à l'exception de l'amélioration des terres	36.6
21	6	0	0	0	0	Amélioration des terres	36.7
0	0	0	0	0	0	Acquisitions nettes de biens existants reproductibles de c.f.	36.8
0	0	0	0	0	0	Autres biens de formation brute de capital fixe	36.9
						Sous-compensation TVA	36.10
0	0	0	0	0	0	Ajustement FBCF	36.11
5 387	5 080	3 760	2 273	2 018	1 959	FORMATION BRUTE DE CAPITAL FIXE	36
						(hors TVA déductible)	
						Amortissements	28
						FORMATION NETTE DE CAPITAL FIXE	37
						(hors TVA déductible) (36-28)	

A.2 PRODUCTION, ORIGIN OF INCOME AND FIXED CAPITAL FORMATION

A.2.14 SWEDEN

		1989	1990	1991	1992	1993	1994
		AT CURRENT PRICES			AUX PRIX COURANTS		
		MIO SKR					
01	Cereals excluding rice	4 958	5 621	4 085	2 655	3 100	2 812
01.1	Wheat and spelt	2 362	2 858	1 741	1 292	1 514	1 221
01.2	Rye and maslin	458	442	204	156	229	178
01.3	Barley	1 194	1 332	1 240	702	784	851
01.4	Oats and summer cereal mixtures	937	977	888	500	569	551
01.5	Maize (grain)	8	12	13	5	4	11
01.6	Other	0	0	0	0	0	0
02	Rice	0	0	0	0	0	0
03	Pulses	0	0	0	0	0	0
04	Root crops	1 767	1 779	1 562	1 406	1 402	1 713
04.1	Potatoes	838	893	1 045	719	582	930
04.2	Sugar beet	929	886	517	687	820	783
04.3	Other	0	0	0	0	0	0
05	Industrial crops	1 380	1 182	755	853	1 106	552
05.1	Oil seeds and oleaginous fruit (except olives)	1 380	1 182	755	853	1 106	552
05.2	Fibre plants	0	0	0	0	0	0
05.3	Tobacco	0	0	0	0	0	0
05.4	Hops	0	0	0	0	0	0
05.5	Other	0	0	0	0	0	0
06	Fresh vegetables	1 059	1 144	995	1 038	1 088	3 399
07	Fresh fruit	213	214	215	217	221	246
08	Citrus fruit	0	0	0	0	0	0
09	Tropical fruit (excluding nuts)	0	0	0	0	0	0
10	Grapes	0	0	0	0	0	0
11	Grape must and wine	0	0	0	0	0	0
12	Olives	0	0	0	0	0	0
13	Olive oil	0	0	0	0	0	0
14	Other crops and crop products	1 898	1 902	1 894	1 976	2 032	2 246
14.1	Fodder plants	397	398	385	463	492	474
14.2	Nursery plants	0	0	0	0	0	0
14.3	Vegetable materials used primarily for plaiting	0	0	0	0	0	0
14.4	Flowers and ornamental plants	1 419	1 428	1 437	1 446	1 475	1 706
14.5	Seeds	82	76	72	67	65	66
14.6	Other	0	0	0	0	0	0
15	FINAL CROP OUTPUT (1to14)	11 364	11 932	9 586	8 199	9 043	11 051
16	Animals	11 222	10 491	9 659	9 653	10 163	10 550
16.1	Cattle (including calves)	3 945	3 779	3 421	3 453	3 684	3 680
16.2	Pigs	4 534	4 282	4 047	4 108	4 231	4 541
16.3	Equines	900	905	893	870	871	888
16.4	Sheep and goats	131	108	81	87	83	108
16.5	Poultry	565	599	643	666	705	843
16.6	Other	1 148	818	575	470	590	490
17	Animal products	12 098	11 463	10 262	10 244	10 763	11 212
17.1	Milk	10 983	10 334	9 290	9 374	9 825	10 185
17.2	Eggs	1 045	1 039	919	824	853	942
17.3	Wool	0	0	0	0	0	0
17.4	Other	70	90	53	46	85	85
18	FINAL ANIMAL OUTPUT (16 + 17)	23 320	21 954	19 921	19 897	20 926	21 763
19	New plantations (contract work)	0	0	0	0	0	0
20	Adjustment	0	0	0	0	0	0
21	FINAL AGRICULTURAL OUTPUT (15 + 18 + 19 + 20)	34 684	33 886	29 507	28 096	29 969	32 814

A.2 PRODUCTION, FORMATION DE REVENU ET FORMATION DE CAPITAL FIXE

A.2.14 SWEDEN

1989	1990	1991	1992	1993	1994		
AT 1990 PRICES						AUX PRIX DE 1990	
MIO SKR							
4 821	5 621	4 396	3 079	3 699	3 365	Céréales sans riz	01
2 297	2 858	1 886	1 524	1 804	1 459	Blé et épeautre	01.1
441	442	226	191	296	227	Seigle et méteil	01.2
1 167	1 332	1 306	774	904	994	Orge	01.3
907	977	964	583	691	672	Avoine et céréales d'été	01.4
8	12	14	6	5	13	Maïs (grain)	01.5
0	0	0	0	0	0	Autres	01.6
0	0	0	0	0	0	Riz	02
88	90	80	60	114	89	Légumes secs	03
1 803	1 779	1 345	1 459	1 821	1 462	Plantes sarclées	04
918	893	793	728	966	710	Pommes de terre	04.1
885	886	552	731	855	752	Betteraves sucrières	04.2
0	0	0	0	0	0	Autres	04.3
1 330	1 182	809	933	1 206	552	Plantes industrielles	05
1 330	1 182	809	933	1 206	552	Graines et fruits oléagineux (sauf olives)	05.1
0	0	0	0	0	0	Plantes textiles	05.2
0	0	0	0	0	0	Tabac	05.3
0	0	0	0	0	0	Houblon	05.4
0	0	0	0	0	0	Autres	05.5
1 047	1 144	989	1 145	1 321	3 317	Légumes frais	06
210	214	214	239	268	264	Fruits frais	07
0	0	0	0	0	0	Agrumes	08
0	0	0	0	0	0	Fruits tropicaux (sans les fruits à coque)	09
0	0	0	0	0	0	Raisins	10
0	0	0	0	0	0	Moût de raisins et vin	11
0	0	0	0	0	0	Olives	12
0	0	0	0	0	0	Huile d'olive	13
1 867	1 902	1 873	2 169	2 429	2 410	Autres produits végétaux	14
393	398	383	511	597	509	Plantes fourragères	14.1
0	0	0	0	0	0	Plants de pépinières	14.2
0	0	0	0	0	0	Matières à tresser	14.3
1 393	1 428	1 418	1 584	1 753	1 830	Fleurs et plantes ornementales	14.4
81	76	72	74	79	71	Semences	14.5
0	0	0	0	0	0	Autres	14.6
11 167	11 932	9 706	9 084	10 858	11 459	PRODUCTION VEGETALE FINALE (1 à 14)	15
10 386	10 491	9 755	9 295	10 240	10 575	Animaux	16
3 608	3 779	3 489	3 320	3 681	3 631	Bovins (y compris veaux)	16.1
4 125	4 282	4 030	3 793	4 273	4 458	Porcs	16.2
855	905	909	888	796	908	Equidés	16.3
129	108	78	91	86	121	Ovins et caprins	16.4
579	599	664	726	797	961	Volailles	16.5
1 092	818	584	479	608	495	Autres	16.6
11 464	11 463	10 604	10 517	11 175	11 094	Produits animaux	17
10 257	10 334	9 595	9 528	10 073	10 073	Lait	17.1
1 140	1 039	955	942	1 014	935	Oeufs	17.2
0	0	0	0	0	0	Laine	17.3
67	90	54	47	88	86	Autres	17.4
21 850	21 954	20 359	19 812	21 414	21 669	PRODUCTION ANIMALE FINALE (16 + 17)	18
0	0	0	0	0	0	Plantations nouvelles (travaux à façon)	19
0	0	0	0	0	0	Ajustement	20
33 017	33 886	30 065	28 896	32 272	33 128	PRODUCTION FINALE DE L'AGRICULTURE (15 + 18 + 19 + 20)	21

A.2 PRODUCTION, ORIGIN OF INCOME AND FIXED CAPITAL FORMATION

A.2.14 SWEDEN

CONTINUED/SUITE

	1989	1990	1991	1992	1993	1994
	AT CURRENT PRICES			AUX PRIX COURANTS		
	MIO SKR					
21 FINAL AGRICULTURAL OUTPUT (15 + 18 + 19 + 20)	34 684	33 886	29 507	28 096	29 969	32 814
22.1 Seeds and plants	1 353	1 274	1 223	1 125	1 147	1 441
22.2 Livestock and animal products	0	0	0	0	0	0
22.3 Energy ; lubricants	2 022	2 189	2 106	2 089	2 362	2 637
22.4 Fertilizers and soil improvers	1 817	1 643	1 406	1 346	1 459	1 731
22.5 Plant protection products	503	583	442	468	485	460
22.6 Pharmaceutical products	0	0	0	0	0	0
22.7 Feedingstuffs	6 889	6 465	5 479	5 863	6 092	6 032
22.8 Material ; small tools ; maintenance and repair	3 802	4 125	4 284	4 123	4 221	4 579
22.9 Services	3 111	3 268	3 154	2 919	3 126	3 172
22.10 Other	0	0	0	0	0	0
22.11 VAT under-compensation						
22.12 I.C. adjustment	0	0	0	0	0	0
22 TOTAL INTERMEDIATE CONSUMPTION	19 497	19 546	18 095	17 934	18 892	20 052
23 GROSS VALUE ADDED AT MARKET PRICES (21-22)	15 187	14 340	11 412	10 162	11 077	12 762
24 Subsidies	1 472	5 334	3 902	3 874	3 837	2 629
24.1 Subsidies linked to crop production	:	:	:	:	:	:
24.2 Subsidies linked to animal production	:	:	:	:	:	:
24.3 Other subsidies linked to production	:	:	:	:	:	:
25 Taxes linked to production excluding VAT	703	658	681	509	258	110
25.1 Taxes linked to crop production	:	:	:	:	:	:
25.2 Taxes linked to animal production	:	:	:	:	:	:
25.3 Other taxes linked to production	:	:	:	:	:	:
26 VAT over-compensation						
27 GROSS VALUE ADDED AT FACTOR COST (23 + 24-25 + 26)	15 956	19 016	14 633	13 527	14 656	15 281
28 Depreciation	6 104	6 327	6 333	6 184	6 161	6 614
28.1 Equipment	:	:	:	:	:	:
28.2 Construction	:	:	:	:	:	:
29 NET VALUE ADDED AT FACTOR COST (27-28)	9 852	12 689	8 300	7 343	8 495	8 667
30 Compensation of employees	2 346	2 388	2 340	2 098	2 203	2 707
31 NET OPERATING SURPLUS (29-30)	7 506	10 301	5 960	5 245	6 292	5 960
32 Rent and other payments in cash or in kind	1 020	1 127	1 216	987	976	1 011
33 Interest	3 791	4 307	4 231	4 150	3 854	3 790
34 NET INCOME FROM AGR. ACTIVITY OF TOTAL LABOUR (29-32-33)	5 041	7 255	2 853	2 206	3 665	3 866
35 NET INCOME FROM AGR. ACTIVITY OF FAMILY LABOUR (29-30-32-33)	2 695	4 867	513	108	1 462	1 159
36.1 New plantations	0	0	0	0	0	:
36.2 Livestock capital	0	0	0	0	0	:
36.3 Machinery and other equipment	2 440	2 658	2 150	1 991	2 204	:
36.4 Transport equipment	1 831	1 346	1 006	778	687	:
36.5 Farm buildings	538	406	551	744	566	:
36.6 Other constructions with the exception of soil improvements	0	0	0	0	0	:
36.7 Soil improvements	123	98	111	112	113	:
36.8 Net purchases of existing reproducible fixed capital goods	0	0	0	0	0	:
36.9 Other goods of gross fixed capital formation	47	-54	55	311	85	:
36.10 VAT under-compensation						
36.11 G.F.C.F. adjustment	0	0	0	0	0	:
36 GROSS FIXED CAPITAL FORMATION (excluding deductible VAT)	4 979	4 454	3 873	3 936	3 655	:
28 Depreciation	6 104	6 327	6 333	6 184	6 161	6 614
37 NET FIXED CAPITAL FORMATION (excluding deductible VAT) (36-28)	-1 125	-1 873	-2 460	-2 248	-2 506	:

1989	1990	1991	1992	1993	1994		
AT 1990 PRICES						AUX PRIX DE 1990	
MIO SKR							
33 017	33 886	30 065	28 896	32 272	33 128	PRODUCTION FINALE DE L'AGRICULTURE (15 + 18 + 19 + 20)	21
1 474	1 274	1 148	1 006	1 041	1 330	Semences et plants	22.1
0	0	0	0	0	0	Bétail et produits animaux	22.2
2 230	2 189	1 980	1 974	1 953	2 137	Energie ; lubrifiants	22.3
1 859	1 643	1 244	1 341	1 771	2 029	Engrais et amendements	22.4
540	583	406	426	499	491	Produits de protection de culture	22.5
0	0	0	0	0	0	Produits pharmaceutiques	22.6
7 019	6 465	5 665	6 127	6 339	6 595	Aliments pour animaux	22.7
4 116	4 125	3 963	3 765	3 808	3 934	Matériel ; petit outillage ; entretien et réparation	22.8
3 390	3 268	2 967	2 617	2 709	2 659	Services	22.9
0	0	0	0	0	0	Autres	22.10
0	0	0	0	0	0	Sous-compensation TVA	22.11
0	0	0	0	0	0	Ajustement C.I.	22.12
20 628	19 546	17 371	17 257	18 119	19 175	CONSOMMATION INTERMEDIAIRE TOTALE	22
12 388	14 340	12 694	11 639	14 153	13 953	VALEUR AJOUTEE BRUTE AUX PRIX DU MARCHE (21-22)	23
						Subventions	24
						Subventions liées à la production végétale	24.1
						Subventions liées à la production animale	24.2
						Autres subventions liées à la production	24.3
						Impôts liés à la production à l'exclusion de la TVA	25
						Impôts liés à la production végétale	25.1
						Impôts liés à la production animale	25.2
						Autres impôts liés à la production	25.3
						Surcompensation TVA	26
						VALEUR AJOUTEE BRUTE AU COUT DES FACTEURS (23 + 24-25 + 26)	27
						Amortissements	28
						Equipement	28.1
						Constructions	28.2
						VALEUR AJOUTEE NETTE AU COUT DES FACTEURS (27-28)	29
						Rémunération des salariés	30
						EXCEDENT NET D'EXPLOITATION (29-30)	31
						Fermages et autres prestations en espèces et en nature	32
						Intérêts	33
						REVENU NET DE L'ACTIVITE AGRICOLE TOTALE (29-32-33)	34
						REVENU NET DE L'ACTIVITE AGRICOLE FAMILIALE (29-30-32-33)	35
:	:	:	:	:	:	Plantations nouvelles	36.1
:	:	:	:	:	:	Capital bétail	36.2
:	:	:	:	:	:	Machines et autres biens d'équipement	36.3
:	:	:	:	:	:	Matériel de transport	36.4
:	:	:	:	:	:	Bâtiments d'exploitation	36.5
:	:	:	:	:	:	Autres ouvrages à l'exception de l'amélioration des terres	36.6
:	:	:	:	:	:	Amélioration des terres	36.7
:	:	:	:	:	:	Acquisitions nettes de biens existants reproductibles de c.f.	36.8
:	:	:	:	:	:	Autres biens de formation brute de capital fixe	36.9
:	:	:	:	:	:	Sous-compensation TVA	36.10
:	:	:	:	:	:	Ajustement FBCF	36.11
						FORMATION BRUTE DE CAPITAL FIXE (hors TVA déductible)	36
						Amortissements	28
						FORMATION NETTE DE CAPITAL FIXE (hors TVA déductible) (36-28)	37

A.2 PRODUCTION, ORIGIN OF INCOME AND FIXED CAPITAL FORMATION

A.2.15 UNITED KINGDOM

		1989	1990	1991	1992	1993	1994
		AT CURRENT PRICES			AUX PRIX COURANTS		
		MIO UKL					
01	Cereals excluding rice	2 109	2 151	2 295	2 239	1 975	1 813
01.1	Wheat and spelt	1 441	1 487	1 632	1 597	1 445	1 311
01.2	Rye and maslin	2	2	3	3	3	3
01.3	Barley	636	622	623	597	483	456
01.4	Oats and summer cereal mixtures	30	37	35	41	43	42
01.5	Maize (grain)	0	0	0	0	0	0
01.6	Other	1	2	1	1	1	1
02	Rice	0	0	0	0	0	0
03	Pulses	125	136	122	133	107	80
04	Root crops	717	788	760	787	702	920
04.1	Potatoes	467	516	483	457	374	632
04.2	Sugar beet	250	272	276	329	328	288
04.3	Other	0	0	0	0	0	0
05	Industrial crops	291	365	357	219	207	215
05.1	Oil seeds and oleaginous fruit (except olives)	279	352	338	203	189	197
05.2	Fibre plants	0	0	0	0	0	0
05.3	Tobacco	0	0	0	0	0	0
05.4	Hops	13	13	19	15	18	18
05.5	Other	0	0	0	0	0	0
06	Fresh vegetables	1 047	1 122	1 071	1 024	1 060	1 123
07	Fresh fruit	291	289	314	284	268	248
08	Citrus fruit	0	0	0	0	0	0
09	Tropical fruit (excluding nuts)	0	0	0	0	0	0
10	Grapes	0	0	0	0	0	0
11	Grape must and wine	0	0	0	0	0	0
12	Olives	0	0	0	0	0	0
13	Olive oil	0	0	0	0	0	0
14	Other crops and crop products	528	588	600	614	655	726
14.1	Fodder plants	0	0	0	0	0	0
14.2	Nursery plants	213	237	237	253	258	265
14.3	Vegetable materials used primarily for plaiting	0	0	0	0	0	0
14.4	Flowers and ornamental plants	243	270	283	297	324	380
14.5	Seeds	41	42	43	32	35	34
14.6	Other	31	40	38	32	38	47
15	FINAL CROP OUTPUT (1to14)	5 109	5 440	5 519	5 299	4 974	5 124
16	Animals	4 540	4 430	4 269	4 687	4 836	4 863
16.1	Cattle (including calves)	1 941	1 791	1 768	1 880	2 001	1 998
16.2	Pigs	1 016	1 021	975	1 098	989	982
16.3	Equines	83	91	96	100	101	104
16.4	Sheep and goats	643	607	502	645	718	763
16.5	Poultry	834	900	905	940	1 000	992
16.6	Other	23	21	22	24	26	25
17	Animal products	3 273	3 385	3 351	3 459	3 753	3 848
17.1	Milk	2 792	2 847	2 848	2 988	3 221	3 296
17.2	Eggs	408	467	440	405	469	486
17.3	Wool	52	49	42	41	42	44
17.4	Other	21	21	21	24	22	23
18	FINAL ANIMAL OUTPUT (16 + 17)	7 813	7 815	7 620	8 145	8 589	8 711
19	New plantations (contract work)	0	0	0	0	0	0
20	Adjustment	0	0	0	0	0	0
21	FINAL AGRICULTURAL OUTPUT (15 + 18 + 19 + 20)	12 922	13 254	13 139	13 444	13 563	13 835

A.2 PRODUCTION, FORMATION DE REVENU ET FORMATION DE CAPITAL FIXE

A.2.15 UNITED KINGDOM

1989	1990	1991	1992	1993	1994		
AT 1990 PRICES			AUX PRIX DE 1990				
MIO UKL							
2 180	2 151	2 187	2 053	1 811	1 833	Céréales sans riz	01
1 496	1 487	1 524	1 440	1 303	1 333	Blé et épeautre	01.1
2	2	3	3	3	3	Seigle et méteil	01.2
648	622	625	570	468	454	Orge	01.3
32	37	35	38	36	42	Avoine et céréales d'été	01.4
0	0	0	0	0	0	Maïs (grain)	01.5
1	2	1	1	1	1	Autres	01.6
0	0	0	0	0	0	Riz	02
120	135	118	117	157	120	Légumes secs	03
779	788	755	905	844	777	Plantes sarclées	04
499	516	491	585	534	501	Pommes de terre	04.1
279	272	264	320	309	276	Betteraves sucrières	04.2
0	0	0	0	0	0	Autres	04.3
278	365	389	360	353	380	Plantes industrielles	05
265	352	371	346	337	367	Graines et fruits oléagineux (sauf olives)	05.1
0	0	0	0	0	0	Plantes textiles	05.2
0	0	0	0	0	0	Tabac	05.3
14	13	17	14	16	13	Houblon	05.4
0	0	0	0	0	0	Autres	05.5
1 191	1 122	1 094	1 200	1 230	1 212	Légumes frais	06
337	289	295	325	310	286	Fruits frais	07
0	0	0	0	0	0	Agrumes	08
0	0	0	0	0	0	Fruits tropicaux (sans les fruits à coque)	09
0	0	0	0	0	0	Raisins	10
0	0	0	0	0	0	Moût de raisins et vin	11
0	0	0	0	0	0	Olives	12
0	0	0	0	0	0	Huile d'olive	13
570	588	592	595	615	633	Autres produits végétaux	14
0	0	0	0	0	0	Plantes fourragères	14.1
231	237	237	250	259	261	Plants de pépinières	14.2
0	0	0	0	0	0	Matières à tresser	14.3
261	270	277	272	280	291	Fleurs et plantes ornementales	14.4
41	42	38	35	39	38	Semences	14.5
37	40	40	37	38	43	Autres	14.6
5 454	5 440	5 430	5 555	5 319	5 240	PRODUCTION VEGETALE FINALE	15
(1à14)							
4 367	4 430	4 509	4 675	4 527	4 657	Animaux	16
1 791	1 791	1 793	1 790	1 650	1 749	Bovins (y compris veaux)	16.1
997	1 021	1 064	1 062	1 080	1 110	Porcs	16.2
91	91	91	91	91	91	Equidés	16.3
601	607	586	745	716	711	Ovins et caprins	16.4
866	900	953	964	965	972	Volailles	16.5
21	21	21	23	25	25	Autres	16.6
3 306	3 385	3 296	3 275	3 293	3 332	Produits animaux	17
2 786	2 847	2 752	2 738	2 759	2 790	Lait	17.1
454	467	481	471	471	480	Oeufs	17.2
49	49	47	47	45	44	Laine	17.3
17	21	16	18	18	18	Autres	17.4
7 673	7 815	7 805	7 950	7 820	7 989	PRODUCTION ANIMALE FINALE	18
(16 + 17)							
0	0	0	0	0	0	Plantations nouvelles (travaux à façon)	19
0	0	0	0	0	0	Ajustement	20
13 127	13 254	13 235	13 505	13 139	13 229	PRODUCTION FINALE DE L'AGRICULTURE	21
(15 + 18 + 19 + 20)							

A.2 PRODUCTION, ORIGIN OF INCOME AND FIXED CAPITAL FORMATION

A.2.15 UNITED KINGDOM

CONTINUED/SUITE

	1989	1990	1991	1992	1993	1994
	AT CURRENT PRICES		AUX PRIX COURANTS			
	MIO UKL					
21 FINAL AGRICULTURAL OUTPUT (15 + 18 + 19 + 20)	12 922	13 254	13 139	13 444	13 563	13 835
22.1 Seeds and plants	291	301	295	312	287	291
22.2 Livestock and animal products	37	36	27	36	34	33
22.3 Energy ; lubricants	434	474	502	491	500	509
22.4 Fertilizers and soil improvers	779	805	777	677	613	684
22.5 Plant protection products	482	459	440	428	449	435
22.6 Pharmaceutical products	91	96	96	93	98	104
22.7 Feedingstuffs	2 814	2 804	2 824	2 876	3 258	3 276
22.8 Material ; small tools ; maintenance and repair	1 169	1 231	1 326	1 373	1 376	1 332
22.9 Services	681	640	761	824	889	894
22.10 Other	92	102	116	125	133	136
22.11 VAT under-compensation						
22.12 I.C. adjustment	0	0	0	0	0	0
22 TOTAL INTERMEDIATE CONSUMPTION	6 869	6 949	7 164	7 233	7 637	7 694
23 GROSS VALUE ADDED AT MARKET PRICES (21-22)	6 053	6 305	5 975	6 212	5 926	6 141
24 Subsidies	652	691	927	966	2 041	2 090
24.1 Subsidies linked to crop production	:	:	:	:	:	:
24.2 Subsidies linked to animal production	:	:	:	:	:	:
24.3 Other subsidies linked to production	:	:	:	:	:	:
25 Taxes linked to production excluding VAT	233	187	219	140	76	95
25.1 Taxes linked to crop production	:	:	:	:	:	:
25.2 Taxes linked to animal production	:	:	:	:	:	:
25.3 Other taxes linked to production	:	:	:	:	:	:
26 VAT over-compensation						
27 GROSS VALUE ADDED AT FACTOR COST (23 + 24-25 + 26)	6 472	6 809	6 682	7 037	7 891	8 136
28 Depreciation	1 687	1 744	1 698	1 613	1 611	1 621
28.1 Equipment	1 026	1 040	1 051	1 037	1 036	1 037
28.2 Construction	661	704	646	576	574	584
29 NET VALUE ADDED AT FACTOR COST (27-28)	4 785	5 065	4 984	5 425	6 280	6 515
30 Compensation of employees	1 453	1 587	1 670	1 675	1 691	1 703
31 NET OPERATING SURPLUS (29-30)	3 332	3 478	3 314	3 750	4 589	4 811
32 Rent and other payments in cash or in kind	142	133	141	152	152	154
33 Interest	950	1 052	883	742	498	444
34 NET INCOME FROM AGR. ACTIVITY OF TOTAL LABOUR (29-32-33)	3 692	3 880	3 960	4 531	5 630	5 916
35 NET INCOME FROM AGR. ACTIVITY OF FAMILY LABOUR (29-30-32-33)	2 240	2 293	2 289	2 856	3 939	4 213
36.1 New plantations	0	0	0	0	0	0
36.2 Livestock capital	42	31	-78	122	50	-1
36.3 Machinery and other equipment	641	578	568	602	719	763
36.4 Transport equipment	0	0	0	0	0	0
36.5 Farm buildings	484	558	441	398	418	439
36.6 Other constructions with the exception of soil improvements	0	0	0	0	0	0
36.7 Soil improvements	0	0	0	0	0	0
36.8 Net purchases of existing reproducible fixed capital goods	0	0	0	0	0	0
36.9 Other goods of gross fixed capital formation	0	0	0	0	0	0
36.10 VAT under-compensation						
36.11 G.F.C.F. adjustment	0	0	0	0	0	0
36 GROSS FIXED CAPITAL FORMATION (excluding deductible VAT)	1 167	1 167	931	1 121	1 187	1 201
28 Depreciation	1 687	1 744	1 698	1 613	1 611	1 621
37 NET FIXED CAPITAL FORMATION (excluding deductible VAT) (36-28)	-520	-577	-767	-491	-424	-420

A.2 PRODUCTION, FORMATION DE REVENU ET FORMATION DE CAPITAL FIXE

A.2.15 UNITED KINGDOM

CONTINUED/SUITE

1989	1990	1991	1992	1993	1994		
AT 1990 PRICES			AUX PRIX DE 1990				
MIO UKL							
13 127	13 254	13 235	13 505	13 139	13 229	PRODUCTION FINALE DE L'AGRICULTURE	21
						(15 + 18 + 19 + 20)	
287	301	290	293	276	277	Semences et plants	22.1
40	36	27	34	30	29	Bétail et produits animaux	22.2
485	474	481	467	460	469	Energie ; lubrifiants	22.3
796	805	797	735	693	740	Engrais et amendements	22.4
530	459	394	367	378	359	Produits de protection de culture	22.5
95	96	95	95	95	96	Produits pharmaceutiques	22.6
2 857	2 804	2 772	2 819	3 048	3 113	Aliments pour animaux	22.7
1 253	1 231	1 258	1 234	1 203	1 146	Matériel ; petit outillage ; entretien et réparation	22.8
657	640	631	624	617	606	Services	22.9
100	102	103	103	101	101	Autres	22.10
						Sous-compensation TVA	22.11
0	0	0	0	0	0	Ajustement C.I.	22.12
7 101	6 949	6 848	6 770	6 901	6 935	CONSOMMATION INTERMEDIAIRE TOTALE	22
6 027	6 305	6 387	6 734	6 238	6 294	VALEUR AJOUTEE BRUTE AUX PRIX DU MARCHE	23
						(21-22)	
						Subventions	24
						Subventions liées à la production végétale	24.1
						Subventions liées à la production animale	24.2
						Autres subventions liées à la production	24.3
						Impôts liés à la production à l'exclusion de la TVA	25
						Impôts liés à la production végétale	25.1
						Impôts liés à la production animale	25.2
						Autres impôts liés à la production	25.3
						Surcompensation TVA	26
						VALEUR AJOUTEE BRUTE AU COUT DES FACTEURS	27
						(23 + 24-25 + 26)	
						Amortissements	28
						Equipement	28.1
						Constructions	28.2
						VALEUR AJOUTEE NETTE AU COUT DES FACTEURS	29
						(27-28)	
						Rémunération des salariés	30
						EXCEDENT NET D'EXPLOITATION	31
						(29-30)	
						Fermages et autres prestations en espèces et en nature	32
						Intérêts	33
						REVENU NET DE L'ACTIVITE AGRICOLE TOTALE	34
						(29-32-33)	
						REVENU NET DE L'ACTIVITE AGRICOLE FAMILIALE	35
						(29-30-32-33)	
0	0	0	0	0	0	Plantations nouvelles	36.1
44	31	-73	97	34	4	Capital bétail	36.2
:	:	:	:	:	:	Machines et autres biens d'équipement	36.3
0	0	0	0	0	0	Matériel de transport	36.4
:	:	:	:	:	:	Bâtiments d'exploitation	36.5
0	0	0	0	0	0	Autres ouvrages à l'exception de l'amélioration des terres	36.6
0	0	0	0	0	0	Amélioration des terres	36.7
0	0	0	0	0	0	Acquisitions nettes de biens existants reproductibles de c.f.	36.8
0	0	0	0	0	0	Autres biens de formation brute de capital fixe	36.9
						Sous-compensation TVA	36.10
0	0	0	0	0	0	Ajustement FBCF	36.11
:	:	:	:	:	:	FORMATION BRUTE DE CAPITAL FIXE	36
						(hors TVA déductible)	
						Amortissements	28
						FORMATION NETTE DE CAPITAL FIXE	37
						(hors TVA déductible) (36-28)	

FORSTWIRTSCHAFTLICHE GESAMTRECHNUNG
AUF NATIONALER EBENE

ECONOMIC ACCOUNTS FOR FORESTRY
AT NATIONAL LEVEL

COMPTES ECONOMIQUES DE LA SYLVICULTURE
AU NIVEAU NATIONAL
1989 - 1994

B.1 PRODUCTION, ORIGIN OF INCOME AND FIXED CAPITAL FORMATION

B.1.1 BELGIQUE / BELGIE

	1989	1990	1991	1992	1993	1994
	AT CURRENT PRICES AND CURRENT EXCHANGE RATES			AUX PRIX ET TAUX DE CHANGE COURANTS		
	MIO ECU					
01 Coniferous timber for industrial uses	100	102	105	110	115	117
01.1 Coniferous long timber	84	86	88	92	96	98
01.2 Coniferous stackwood	16	17	17	18	19	19
02 Non-coniferous timber for industrial uses	44	45	46	48	51	51
02.1 Non-coniferous long timber	41	42	43	45	47	48
02.2 Non-coniferous stackwood	3	3	3	3	3	3
03 Firewood (coniferous and non-coniferous)	18	18	18	19	20	21
04 Raw wood adjustment	0	0	0	0	0	0
05 TOTAL RAW WOOD (1 to 4)	161	165	169	178	186	189
06 Other forestry products	0	0	0	0	0	0
07 Contract forestry work	10	17	16	11	9	11
08 Adjustment	0	0	0	0	0	0
09 FINAL FORESTRY OUTPUT (5 + 6 + 7 + 8)	172	182	185	189	195	199
10.1 Seeds and plants	:	:	:	:	:	:
10.2 Energy ; lubricants	:	:	:	:	:	:
10.3 Fertilizers and soil improvers	:	:	:	:	:	:
10.4 Plant protection products	:	:	:	:	:	:
10.5 Material ; small tools ; maintenance and repair	:	:	:	:	:	:
10.6 Services	:	:	:	:	:	:
10.7 Other	:	:	:	:	:	:
10.8 VAT under-compensation	:	:	:	:	:	:
10.9 I.C. adjustment	:	:	:	:	:	:
10 TOTAL INTERMEDIATE CONSUMPTION	15	16	17	17	17	18
11 GROSS VALUE ADDED AT MARKET PRICES (9-10)	156	166	169	172	178	182
12 Subsidies	0	0	0	0	0	0
13 Taxes linked to production excluding VAT	0	0	0	0	0	0
14 VAT over-compensation						
15 GROSS VALUE ADDED AT FACTOR COST (11 + 12-13 + 14)	156	166	169	172	177	181
16 Depreciation	23	29	30	32	36	36
16.1 Equipment	:	:	:	:	:	:
16.2 Construction	:	:	:	:	:	:
17 NET VALUE ADDED AT FACTOR COST (15-16)	133	137	139	140	141	146
18 Compensation of employees	:	:	:	:	:	:
19 NET OPERATING SURPLUS (17-18)	:	:	:	:	:	:
20 Rent and other payments in cash or in kind	:	:	:	:	:	:
21 Interest	:	:	:	:	:	:
22 NET INCOME FROM FOR. ACTIVITY OF TOTAL LABOUR (17-20-21)	:	:	:	:	:	:
23 NET INCOME FROM FOR. ACTIVITY OF FAMILY LABOUR (17-18-20-21)	:	:	:	:	:	:
24.1 Afforestation and conversion	10	17	16	11	9	11
24.2 Machinery and other equipment	0	0	0	0	0	0
24.3 Transport equipment	0	0	0	0	0	0
24.4 Forestry buildings	0	0	0	0	0	0
24.5 Other constructions including soil improvements	12	20	19	13	11	13
24.6 Net purchases of existing reproducible fixed capital goods	0	0	0	0	0	0
24.7 Other goods of gross fixed capital formation	0	0	0	0	0	0
24.8 VAT under-compensation						
24 GROSS FIXED CAPITAL FORMATION (excluding deductible VAT)	22	37	35	24	20	23
16 Depreciation	23	29	30	32	36	36
25 NET FIXED CAPITAL FORMATION (excluding deductible VAT) (24-16)	-1	8	5	-8	-16	-12

B.1 PRODUCTION, FORMATION DE REVENU ET FORMATION DE CAPITAL FIXE

B.1.1 BELGIQUE / BELGIE

1989	1990	1991	1992	1993	1994		
AT 1990 PRICES AND 1990 EXCHANGE RATES						AUX PRIX ET TAUX DE CHANGE DE 1990	
MIO ECU							
103	102	106	110	112	111	Bois d'oeuvre et d'industrie de résineux	01
86	86	89	92	93	93	Bois longs de résineux	01.1
17	17	17	18	18	18	Bois de trituration et bois empilés de résineux	01.2
45	45	47	48	49	49	Bois d'oeuvre et d'industrie de feuillus	02
42	42	44	45	46	46	Bois longs de feuillus	02.1
3	3	3	3	3	3	Bois de trituration et bois empilés de feuillus	02.2
18	18	19	19	20	20	Bois de chauffage (résineux et feuillus)	03
0	0	0	0	0	0	Ajustement bois brut	04
166	165	172	178	180	180	BOIS BRUT TOTAL (1 à 4)	05
0	0	0	0	0	0	Autres produits forestiers	06
11	17	16	11	8	9	Travaux sylvicoles à façon	07
0	0	0	0	0	0	Ajustement	08
177	182	188	189	189	189	PRODUCTION FINALE DE LA SYLVICULTURE (5 + 6 + 7 + 8)	09
:	:	:	:	:	:	Semences et plants	10.1
:	:	:	:	:	:	Energie ; lubrifiants	10.2
:	:	:	:	:	:	Engrais et amendements	10.3
:	:	:	:	:	:	Produits de protection de culture	10.4
:	:	:	:	:	:	Matériel ; petit outillage ; entretien et réparation	10.5
:	:	:	:	:	:	Services	10.6
:	:	:	:	:	:	Autres	10.7
:	:	:	:	:	:	Sous-compensation TVA	10.8
:	:	:	:	:	:	Ajustement C.I.	10.9
16	16	17	18	18	19	CONSOMMATION INTERMEDIAIRE TOTALE	10
160	166	171	171	170	170	VALEUR AJOUTEE BRUTE AUX PRIX DU MARCHÉ (9-10)	11
						Subventions	12
						Impôts liés à la production à l'exclusion de la TVA	13
						Surcompensation TVA	14
						VALEUR AJOUTEE BRUTE AU COUT DES FACTEURS (11 + 12-13 + 14)	15
						Amortissements	16
						Equipement	16.1
						Constructions	16.2
						VALEUR AJOUTEE NETTE AU COUT DES FACTEURS (15-16)	17
						Rémunération des salariés	18
						EXCEDENT NET D'EXPLOITATION (17-18)	19
						Fermages et autres prestations en espèces et en nature	20
						Intérêts	21
						REVENU NET DE L'ACTIVITE SYLVICOLE TOTALE (17-20-21)	22
						REVENU NET DE L'ACTIVITE SYLVICOLE FAMILIALE (17-18-20-21)	23
11	17	16	11	8	9	Boisements et transformations	24.1
0	0	0	0	0	0	Machines et autres biens d'équipement	24.2
0	0	0	0	0	0	Matériel de transport	24.3
0	0	0	0	0	0	Bâtiments d'exploitation	24.4
12	20	18	13	10	11	Autres ouvrages y compris l'amélioration des terres	24.5
0	0	0	0	0	0	Acquisitions nettes de biens existants reproductibles de c.f.	24.6
0	0	0	0	0	0	Autres biens de formation brute de capital fixe	24.7
						Sous-compensationTVA	24.8
23	37	34	23	18	20	FORMATION BRUTE DE CAPITAL FIXE (hors TVA déductible)	24
						Amortissements	16
						FORMATION NETTE DE CAPITAL FIXE (hors TVA déductible) (24-16)	25

B.2 PRODUCTION, ORIGIN OF INCOME AND FIXED CAPITAL FORMATION

B.1.2 DANMARK

		1989	1990	1991	1992	1993	1994
		AT CURRENT PRICES AND CURRENT EXCHANGE RATES			AUX PRIX ET TAUX DE CHANGE COURANTS		
		MIO ECU					
01	Coniferous timber for industrial uses	:	:	:	:	:	:
01.1	Coniferous long timber	:	:	:	:	:	:
01.2	Coniferous stackwood	:	:	:	:	:	:
02	Non-coniferous timber for industrial uses	:	:	:	:	:	:
02.1	Non-coniferous long timber	:	:	:	:	:	:
02.2	Non-coniferous stackwood	:	:	:	:	:	:
03	Firewood (coniferous and non-coniferous)	:	:	:	:	:	:
04	Raw wood adjustment	:	:	:	:	:	:
05	TOTAL RAW WOOD (1 to 4)	151	167	168	163	145	152
06	Other forestry products	0	0	0	0	0	0
07	Contract forestry work	0	0	0	0	0	0
08	Adjustment	0	0	0	0	0	0
09	FINAL FORESTRY OUTPUT (5 + 6 + 7 + 8)	151	167	168	163	145	152
10.1	Seeds and plants	:	:	:	:	:	:
10.2	Energy ; lubricants	:	:	:	:	:	:
10.3	Fertilizers and soil improvers	:	:	:	:	:	:
10.4	Plant protection products	:	:	:	:	:	:
10.5	Material ; small tools ; maintenance and repair	:	:	:	:	:	:
10.6	Services	:	:	:	:	:	:
10.7	Other	:	:	:	:	:	:
10.8	VAT under-compensation	:	:	:	:	:	:
10.9	I.C. adjustment	:	:	:	:	:	:
10	TOTAL INTERMEDIATE CONSUMPTION	20	22	22	21	19	20
11	GROSS VALUE ADDED AT MARKET PRICES (9-10)	131	145	146	142	127	133
12	Subsidies	0	0	0	0	0	0
13	Taxes linked to production excluding VAT	0	0	0	0	0	0
14	VAT over-compensation						
15	GROSS VALUE ADDED AT FACTOR COST (11 + 12-13 + 14)	131	145	146	142	127	133
16	Depreciation	:	:	:	:	:	:
16.1	Equipment	:	:	:	:	:	:
16.2	Construction	:	:	:	:	:	:
17	NET VALUE ADDED AT FACTOR COST (15-16)	:	:	:	:	:	:
18	Compensation of employees	:	:	:	:	:	:
19	NET OPERATING SURPLUS (17-18)	:	:	:	:	:	:
20	Rent and other payments in cash or in kind	:	:	:	:	:	:
21	Interest	:	:	:	:	:	:
22	NET INCOME FROM FOR. ACTIVITY OF TOTAL LABOUR (17-20-21)	:	:	:	:	:	:
23	NET INCOME FROM FOR. ACTIVITY OF FAMILY LABOUR (17-18-20-21)	:	:	:	:	:	:
24.1	Afforestation and conversion	:	:	:	:	:	:
24.2	Machinery and other equipment	:	:	:	:	:	:
24.3	Transport equipment	:	:	:	:	:	:
24.4	Forestry buildings	:	:	:	:	:	:
24.5	Other constructions including soil improvements	:	:	:	:	:	:
24.6	Net purchases of existing reproducible fixed capital goods	:	:	:	:	:	:
24.7	Other goods of gross fixed capital formation	:	:	:	:	:	:
24.8	VAT under-compensation	:	:	:	:	:	:
24	GROSS FIXED CAPITAL FORMATION (excluding deductible VAT)	:	:	:	:	:	:
16	Depreciation	:	:	:	:	:	:
25	NET FIXED CAPITAL FORMATION (excluding deductible VAT) (24-16)	:	:	:	:	:	:

B.2 PRODUCTION, FORMATION DE REVENU ET FORMATION DE CAPITAL FIXE

B.1.2 DANMARK

1989	1990	1991	1992	1993	1994		
AT 1990 PRICES AND 1990 EXCHANGE RATES						AUX PRIX ET TAUX DE CHANGE DE 1990	
MIO ECU							
:	:	:	:	:	:	Bois d'oeuvre et d'industrie de résineux	01
:	:	:	:	:	:	Bois longs de résineux	01.1
:	:	:	:	:	:	Bois de trituration et bois empilés de résineux	01.2
:	:	:	:	:	:	Bois d'oeuvre et d'industrie de feuillus	02
:	:	:	:	:	:	Bois longs de feuillus	02.1
:	:	:	:	:	:	Bois de trituration et bois empilés de feuillus	02.2
:	:	:	:	:	:	Bois de chauffage (résineux et feuillus)	03
:	:	:	:	:	:	Ajustement bois brut	04
141	167	166	159	154	167	BOIS BRUT TOTAL (1 à 4)	05
0	0	0	0	0	0	Autres produits forestiers	06
0	0	0	0	0	0	Travaux sylvicoles à façon	07
0	0	0	0	0	0	Ajustement	08
141	167	166	159	154	167	PRODUCTION FINALE DE LA SYLVICULTURE (5 + 6 + 7 + 8)	09
:	:	:	:	:	:	Semences et plants	10.1
:	:	:	:	:	:	Energie ; lubrifiants	10.2
:	:	:	:	:	:	Engrais et amendements	10.3
:	:	:	:	:	:	Produits de protection de culture	10.4
:	:	:	:	:	:	Matériel ; petit outillage ; entretien et réparation	10.5
:	:	:	:	:	:	Services	10.6
:	:	:	:	:	:	Autres	10.7
:	:	:	:	:	:	Sous-compensation TVA	10.8
:	:	:	:	:	:	Ajustement C.I.	10.9
18	22	22	21	20	22	CONSOMMATION INTERMEDIAIRE TOTALE	10
123	145	145	138	134	145	VALEUR AJOUTEE BRUTE AUX PRIX DU MARCHÉ (9-10)	11
						Subventions	12
						Impôts liés à la production à l'exclusion de la TVA	13
						Surcompensation TVA	14
						VALEUR AJOUTEE BRUTE AU COUT DES FACTEURS (11 + 12-13 + 14)	15
						Amortissements	16
						Equipement	16.1
						Constructions	16.2
						VALEUR AJOUTEE NETTE AU COUT DES FACTEURS (15-16)	17
						Rémunération des salariés	18
						EXCEDENT NET D'EXPLOITATION (17-18)	19
						Fermages et autres prestations en espèces et en nature	20
						Intérêts	21
						REVENU NET DE L'ACTIVITE SYLVICOLE TOTALE (17-20-21)	22
						REVENU NET DE L'ACTIVITE SYLVICOLE FAMILIALE (17-18-20-21)	23
:	:	:	:	:	:	Boisements et transformations	24.1
:	:	:	:	:	:	Machines et autres biens d'équipement	24.2
:	:	:	:	:	:	Matériel de transport	24.3
:	:	:	:	:	:	Bâtiments d'exploitation	24.4
:	:	:	:	:	:	Autres ouvrages y compris l'amélioration des terres	24.5
:	:	:	:	:	:	Acquisitions nettes de biens existants reproductibles de c.f.	24.6
:	:	:	:	:	:	Autres biens de formation brute de capital fixe	24.7
:	:	:	:	:	:	Sous-compensation TVA	24.8
:	:	:	:	:	:	FORMATION BRUTE DE CAPITAL FIXE (hors TVA déductible)	24
						Amortissements	16
						FORMATION NETTE DE CAPITAL FIXE (hors TVA déductible) (24-16)	25

B.1 PRODUCTION, ORIGIN OF INCOME AND FIXED CAPITAL FORMATION

B.1.3 DEUTSCHLAND (1)

		1989	1990	1991	1992	1993	1994
		AT CURRENT PRICES AND CURRENT EXCHANGE RATES			AUX PRIX ET TAUX DE CHANGE COURANTS		
		MIO ECU					
01	Coniferous timber for industrial uses	:	:	:	:	:	:
01.1	Coniferous long timber	:	:	:	:	:	:
01.2	Coniferous stackwood	:	:	:	:	:	:
02	Non-coniferous timber for industrial uses	:	:	:	:	:	:
02.1	Non-coniferous long timber	:	:	:	:	:	:
02.2	Non-coniferous stackwood	:	:	:	:	:	:
03	Firewood (coniferous and non-coniferous)	:	:	:	:	:	:
04	Raw wood adjustment	:	:	:	:	:	:
05	TOTAL RAW WOOD (1 to 4)	1 587	1 555	2 065	1 602	1 236	:
06	Other forestry products	26	26	28	30	33	:
07	Contract forestry work	16	13	15	20	21	:
08	Adjustment	0	0	0	0	0	:
09	FINAL FORESTRY OUTPUT (5 + 6 + 7 + 8)	1 630	3 130	1 214	1 161	1 139	:
10.1	Seeds and plants	:	:	:	:	:	:
10.2	Energy ; lubricants	:	:	:	:	:	:
10.3	Fertilizers and soil improvers	:	:	:	:	:	:
10.4	Plant protection products	:	:	:	:	:	:
10.5	Material ; small tools ; maintenance and repair	:	:	:	:	:	:
10.6	Services	:	:	:	:	:	:
10.7	Other	:	:	:	:	:	:
10.8	VAT under-compensation	:	:	:	:	:	:
10.9	I.C. adjustment	:	:	:	:	:	:
10	TOTAL INTERMEDIATE CONSUMPTION	462	855	682	574	615	:
11	GROSS VALUE ADDED AT MARKET PRICES (9-10)	1 168	2 275	532	587	525	:
12	Subsidies	13	0	9	0	0	:
13	Taxes linked to production excluding VAT	18	61	18	18	50	:
14	VAT over-compensation	:	:	:	:	:	:
15	GROSS VALUE ADDED AT FACTOR COST (11 + 12-13 + 14)	1 150	2 213	514	569	475	:
16	Depreciation	86	89	92	100	108	:
16.1	Equipment	:	:	:	:	:	:
16.2	Construction	:	:	:	:	:	:
17	NET VALUE ADDED AT FACTOR COST (15-16)	1 064	2 125	422	469	367	:
18	Compensation of employees	:	:	:	:	:	:
19	NET OPERATING SURPLUS (17-18)	:	:	:	:	:	:
20	Rent and other payments in cash or in kind	:	:	:	:	:	:
21	Interest	:	:	:	:	:	:
22	NET INCOME FROM FOR. ACTIVITY OF TOTAL LABOUR (17-20-21)	:	:	:	:	:	:
23	NET INCOME FROM FOR. ACTIVITY OF FAMILY LABOUR (17-18-20-21)	:	:	:	:	:	:
24.1	Afforestation and conversion	16	13	15	20	21	:
24.2	Machinery and other equipment	:	:	:	:	:	:
24.3	Transport equipment	:	:	:	:	:	:
24.4	Forestry buildings	:	:	:	:	:	:
24.5	Other constructions including soil improvements	:	:	:	:	:	:
24.6	Net purchases of existing reproducible fixed capital goods	:	:	:	:	:	:
24.7	Other goods of gross fixed capital formation	:	:	:	:	:	:
24.8	VAT under-compensation	:	:	:	:	:	:
24	GROSS FIXED CAPITAL FORMATION (excluding deductible VAT)	:	:	:	:	:	:
16	Depreciation	86	89	92	100	108	:
25	NET FIXED CAPITAL FORMATION (excluding deductible VAT) (24-16)	:	:	:	:	:	:

(1) With Germany in its boundaries as before 03.10.1990

B.1 PRODUCTION, FORMATION DE REVENU ET FORMATION DE CAPITAL FIXE

B.1.3 DEUTSCHLAND (1)

1989	1990	1991	1992	1993	1994		
AT 1990 PRICES AND 1990 EXCHANGE RATES						AUX PRIX ET TAUX DE CHANGE DE 1990	
MIO ECU							
:	:	:	:	:	:	Bois d'oeuvre et d'industrie de résineux	01
:	:	:	:	:	:	Bois longs de résineux	01.1
:	:	:	:	:	:	Bois de trituration et bois empilés de résineux	01.2
:	:	:	:	:	:	Bois d'oeuvre et d'industrie de feuillus	02
:	:	:	:	:	:	Bois longs de feuillus	02.1
:	:	:	:	:	:	Bois de trituration et bois empilés de feuillus	02.2
:	:	:	:	:	:	Bois de chauffage (résineux et feuillus)	03
:	:	:	:	:	:	Ajustement bois brut	04
:	:	:	:	:	:	BOIS BRUT TOTAL (1 à 4)	05
:	:	:	:	:	:	Autres produits forestiers	06
:	:	:	:	:	:	Travaux sylvicoles à façon	07
:	:	:	:	:	:	Ajustement	08
:	:	:	:	:	:	PRODUCTION FINALE DE LA SYLVICULTURE (5 + 6 + 7 + 8)	09
:	:	:	:	:	:	Semences et plants	10.1
:	:	:	:	:	:	Energie ; lubrifiants	10.2
:	:	:	:	:	:	Engrais et amendements	10.3
:	:	:	:	:	:	Produits de protection de culture	10.4
:	:	:	:	:	:	Matériel ; petit outillage ; entretien et réparation	10.5
:	:	:	:	:	:	Services	10.6
:	:	:	:	:	:	Autres	10.7
:	:	:	:	:	:	Sous-compensation TVA	10.8
:	:	:	:	:	:	Ajustement C.I.	10.9
:	:	:	:	:	:	CONSOMMATION INTERMEDIAIRE TOTALE	10
:	:	:	:	:	:	VALEUR AJOUTEE BRUTE AUX PRIX DU MARCHE (9-10)	11
:	:	:	:	:	:	Subventions	12
:	:	:	:	:	:	Impôts liés à la production à l'exclusion de la TVA	13
:	:	:	:	:	:	Surcompensation TVA	14
:	:	:	:	:	:	VALEUR AJOUTEE BRUTE AU COUT DES FACTEURS (11 + 12-13 + 14)	15
:	:	:	:	:	:	Amortissements	16
:	:	:	:	:	:	Equipement	16.1
:	:	:	:	:	:	Constructions	16.2
:	:	:	:	:	:	VALEUR AJOUTEE NETTE AU COUT DES FACTEURS (15-16)	17
:	:	:	:	:	:	Rémunération des salariés	18
:	:	:	:	:	:	EXCEDENT NET D'EXPLOITATION (17-18)	19
:	:	:	:	:	:	Fermages et autres prestations en espèces et en nature	20
:	:	:	:	:	:	Intérêts	21
:	:	:	:	:	:	REVENU NET DE L'ACTIVITE SYLVICOLE TOTALE (17-20-21)	22
:	:	:	:	:	:	REVENU NET DE L'ACTIVITE SYLVICOLE FAMILIALE (17-18-20-21)	23
:	:	:	:	:	:	Boisements et transformations	24.1
:	:	:	:	:	:	Machines et autres biens d'équipement	24.2
:	:	:	:	:	:	Matériel de transport	24.3
:	:	:	:	:	:	Bâtiments d'exploitation	24.4
:	:	:	:	:	:	Autres ouvrages y compris l'amélioration des terres	24.5
:	:	:	:	:	:	Acquisitions nettes de biens existants reproductibles de c.f.	24.6
:	:	:	:	:	:	Autres biens de formation brute de capital fixe	24.7
:	:	:	:	:	:	Sous-compensationTVA	24.8
:	:	:	:	:	:	FORMATION BRUTE DE CAPITAL FIXE (hors TVA déductible)	24
:	:	:	:	:	:	Amortissements	16
:	:	:	:	:	:	FORMATION NETTE DE CAPITAL FIXE (hors TVA déductible) (24-16)	25

(1) Avec l'Allemagne dans sa situation territoriale avant le 03.10.1990

B.1 PRODUCTION, ORIGIN OF INCOME AND FIXED CAPITAL FORMATION

B.1.4 ELLADA

		1989	1990	1991	1992	1993	1994
		AT CURRENT PRICES AND CURRENT EXCHANGE RATES			AUX PRIX ET TAUX DE CHANGE COURANTS		
		MIO ECU					
01	Coniferous timber for industrial uses	:	:	:	:	:	:
01.1	Coniferous long timber	:	:	:	:	:	:
01.2	Coniferous stackwood	:	:	:	:	:	:
02	Non-coniferous timber for industrial uses	:	:	:	:	:	:
02.1	Non-coniferous long timber	:	:	:	:	:	:
02.2	Non-coniferous stackwood	:	:	:	:	:	:
03	Firewood (coniferous and non-coniferous)	:	:	:	:	:	:
04	Raw wood adjustment	:	:	:	:	:	:
05	TOTAL RAW WOOD (1 to 4)	:	:	:	:	:	:
06	Other forestry products	:	:	:	:	:	:
07	Contract forestry work	:	:	:	:	:	:
08	Adjustment	:	:	:	:	:	:
09	FINAL FORESTRY OUTPUT (5 + 6 + 7 + 8)	100	95	93	95	89	82
10.1	Seeds and plants	:	:	:	:	:	:
10.2	Energy ; lubricants	:	:	:	:	:	:
10.3	Fertilizers and soil improvers	:	:	:	:	:	:
10.4	Plant protection products	:	:	:	:	:	:
10.5	Material ; small tools ; maintenance and repair	:	:	:	:	:	:
10.6	Services	:	:	:	:	:	:
10.7	Other	:	:	:	:	:	:
10.8	VAT under-compensation	:	:	:	:	:	:
10.9	I.C. adjustment	:	:	:	:	:	:
10	TOTAL INTERMEDIATE CONSUMPTION	6	6	6	6	5	5
11	GROSS VALUE ADDED AT MARKET PRICES (9-10)	94	89	88	90	83	77
12	Subsidies	:	:	:	:	:	:
13	Taxes linked to production excluding VAT	:	:	:	:	:	:
14	VAT over-compensation	:	:	:	:	:	:
15	GROSS VALUE ADDED AT FACTOR COST (11 + 12-13 + 14)	:	:	:	:	:	:
16	Depreciation	:	:	:	:	:	:
16.1	Equipment	:	:	:	:	:	:
16.2	Construction	:	:	:	:	:	:
17	NET VALUE ADDED AT FACTOR COST (15-16)	:	:	:	:	:	:
18	Compensation of employees	:	:	:	:	:	:
19	NET OPERATING SURPLUS (17-18)	:	:	:	:	:	:
20	Rent and other payments in cash or in kind	:	:	:	:	:	:
21	Interest	:	:	:	:	:	:
22	NET INCOME FROM FOR. ACTIVITY OF TOTAL LABOUR (17-20-21)	:	:	:	:	:	:
23	NET INCOME FROM FOR. ACTIVITY OF FAMILY LABOUR (17-18-20-21)	:	:	:	:	:	:
24.1	Afforestation and conversion	:	:	:	:	:	:
24.2	Machinery and other equipment	:	:	:	:	:	:
24.3	Transport equipment	:	:	:	:	:	:
24.4	Forestry buildings	:	:	:	:	:	:
24.5	Other constructions including soil improvements	:	:	:	:	:	:
24.6	Net purchases of existing reproducible fixed capital goods	:	:	:	:	:	:
24.7	Other goods of gross fixed capital formation	:	:	:	:	:	:
24.8	VAT under-compensation	:	:	:	:	:	:
24	GROSS FIXED CAPITAL FORMATION (excluding deductible VAT)	:	:	:	:	:	:
16	Depreciation	:	:	:	:	:	:
25	NET FIXED CAPITAL FORMATION (excluding deductible VAT) (24-16)	:	:	:	:	:	:

B.1 PRODUCTION, FORMATION DE REVENU ET FORMATION DE CAPITAL FIXE

B.1.4 ELLADA

1989	1990	1991	1992	1993	1994		
AT 1990 PRICES AND 1990 EXCHANGE RATES						AUX PRIX ET TAUX DE CHANGE DE 1990	
MIO ECU							
:	:	:	:	:	:	Bois d'oeuvre et d'industrie de résineux	01
:	:	:	:	:	:	Bois longs de résineux	01.1
:	:	:	:	:	:	Bois de trituration et bois empilés de résineux	01.2
:	:	:	:	:	:	Bois d'oeuvre et d'industrie de feuillus	02
:	:	:	:	:	:	Bois longs de feuillus	02.1
:	:	:	:	:	:	Bois de trituration et bois empilés de feuillus	02.2
:	:	:	:	:	:	Bois de chauffage (résineux et feuillus)	03
:	:	:	:	:	:	Ajustement bois brut	04
:	:	:	:	:	:	BOIS BRUT TOTAL (1 à 4)	05
:	:	:	:	:	:	Autres produits forestiers	06
:	:	:	:	:	:	Travaux sylvicoles à façon	07
:	:	:	:	:	:	Ajustement	08
:	:	:	:	:	:	PRODUCTION FINALE DE LA SYLVICULTURE (5 + 6 + 7 + 8)	09
:	:	:	:	:	:	Semences et plants	10.1
:	:	:	:	:	:	Energie ; lubrifiants	10.2
:	:	:	:	:	:	Engrais et amendements	10.3
:	:	:	:	:	:	Produits de protection de culture	10.4
:	:	:	:	:	:	Matériel ; petit outillage ; entretien et réparation	10.5
:	:	:	:	:	:	Services	10.6
:	:	:	:	:	:	Autres	10.7
:	:	:	:	:	:	Sous-compensation TVA	10.8
:	:	:	:	:	:	Ajustement C.I.	10.9
:	:	:	:	:	:	CONSOMMATION INTERMEDIAIRE TOTALE	10
:	:	:	:	:	:	VALEUR AJOUTEE BRUTE AUX PRIX DU MARCHÉ (9-10)	11
						Subventions	12
						Impôts liés à la production à l'exclusion de la TVA	13
						Surcompensation TVA	14
						VALEUR AJOUTEE BRUTE AU COUT DES FACTEURS (11 + 12-13 + 14)	15
						Amortissements	16
						Equipement	16.1
						Constructions	16.2
						VALEUR AJOUTEE NETTE AU COUT DES FACTEURS (15-16)	17
						Rémunération des salariés	18
						EXCEDENT NET D'EXPLOITATION (17-18)	19
						Fermages et autres prestations en espèces et en nature	20
						Intérêts	21
						REVENU NET DE L'ACTIVITE SYLVICOLE TOTALE (17-20-21)	22
						REVENU NET DE L'ACTIVITE SYLVICOLE FAMILIALE (17-18-20-21)	23
:	:	:	:	:	:	Boisements et transformations	24.1
:	:	:	:	:	:	Machines et autres biens d'équipement	24.2
:	:	:	:	:	:	Matériel de transport	24.3
:	:	:	:	:	:	Bâtiments d'exploitation	24.4
:	:	:	:	:	:	Autres ouvrages y compris l'amélioration des terres	24.5
:	:	:	:	:	:	Acquisitions nettes de biens existants reproductibles de c.f.	24.6
:	:	:	:	:	:	Autres biens de formation brute de capital fixe	24.7
:	:	:	:	:	:	Sous-compensation TVA	24.8
						FORMATION BRUTE DE CAPITAL FIXE (hors TVA déductible)	24
						Amortissements	16
						FORMATION NETTE DE CAPITAL FIXE (hors TVA déductible) (24-16)	25

B.1 PRODUCTION, ORIGIN OF INCOME AND FIXED CAPITAL FORMATION

B.1.5 ESPANA

	1989	1990	1991	1992	1993	1994	
	AT CURRENT PRICES AND CURRENT EXCHANGE RATES					AUX PRIX ET TAUX DE CHANGE COURANTS	
	MIO ECU						
01 Coniferous timber for industrial uses	518	538	490	462	347		:
01.1 Coniferous long timber	406	445	368	386	296		:
01.2 Coniferous stackwood	112	93	122	76	51		:
02 Non-coniferous timber for industrial uses	216	223	249	225	187		:
02.1 Non-coniferous long timber	113	125	118	123	104		:
02.2 Non-coniferous stackwood	104	98	131	102	83		:
03 Firewood (coniferous and non-coniferous)	30	34	40	42	28		:
04 Raw wood adjustment	0	0	0	0	0		:
05 TOTAL RAW WOOD (1 to 4)	764	796	778	729	562		:
06 Other forestry products	74	62	52	55	59		:
07 Contract forestry work	47	50	46	38	52		:
08 Adjustment	0	0	0	0	0		:
09 FINAL FORESTRY OUTPUT (5 + 6 + 7 + 8)	885	908	876	822	673		:
10.1 Seeds and plants	0	0	1	1	1		:
10.2 Energy ; lubricants	19	20	22	22	21		:
10.3 Fertilizers and soil improvers	0	0	0	0	0		:
10.4 Plant protection products	3	6	6	5	3		:
10.5 Material ; small tools ; maintenance and repair	36	38	37	41	37		:
10.6 Services	4	6	7	7	6		:
10.7 Other	0	0	0	0	0		:
10.8 VAT under-compensation	0	0	0	0	0		:
10.9 I.C. adjustment	0	0	0	0	0		:
10 TOTAL INTERMEDIATE CONSUMPTION	62	70	72	76	69		:
11 GROSS VALUE ADDED AT MARKET PRICES (9-10)	822	837	803	746	605		:
12 Subsidies	12	12	11	11	9		:
13 Taxes linked to production excluding VAT	2	2	3	3	3		:
14 VAT over-compensation							:
15 GROSS VALUE ADDED AT FACTOR COST (11 + 12-13 + 14)	832	847	811	754	610		:
16 Depreciation	16	16	15	15	13		:
16.1 Equipment	:	:	:	:	:		:
16.2 Construction	:	:	:	:	:		:
17 NET VALUE ADDED AT FACTOR COST (15-16)	816	831	796	739	597		:
18 Compensation of employees	247	258	316	284	271		:
19 NET OPERATING SURPLUS (17-18)	570	573	481	455	327		:
20 Rent and other payments in cash or in kind	0	0	0	0	0		:
21 Interest	2	2	2	2	2		:
22 NET INCOME FROM FOR. ACTIVITY OF TOTAL LABOUR (17-20-21)	815	829	794	737	595		:
23 NET INCOME FROM FOR. ACTIVITY OF FAMILY LABOUR (17-18-20-21)	568	571	479	453	325		:
24.1 Afforestation and conversion	47	50	46	38	52		:
24.2 Machinery and other equipment	:	:	:	:	:		:
24.3 Transport equipment	:	:	:	:	:		:
24.4 Forestry buildings	:	:	:	:	:		:
24.5 Other constructions including soil improvements	:	:	:	:	:		:
24.6 Net purchases of existing reproducible fixed capital goods	:	:	:	:	:		:
24.7 Other goods of gross fixed capital formation	:	:	:	:	:		:
24.8 VAT under-compensation	:	:	:	:	:		:
24 GROSS FIXED CAPITAL FORMATION (excluding deductible VAT)	:	:	:	:	:		:
16 Depreciation	16	16	15	15	13		:
25 NET FIXED CAPITAL FORMATION (excluding deductible VAT) (24-16)	:	:	:	:	:		:

1989	1990	1991	1992	1993	1994		
AT 1990 PRICES AND 1990 EXCHANGE RATES						AUX PRIX ET TAUX DE CHANGE DE 1990	
MIO ECU							
523	538	434	:	:	:	Bois d'oeuvre et d'industrie de résineux	01
422	445	338	:	:	:	Bois longs de résineux	01.1
101	93	96	:	:	:	Bois de trituration et bois empilés de résineux	01.2
229	223	248	:	:	:	Bois d'oeuvre et d'industrie de feuillus	02
123	125	120	:	:	:	Bois longs de feuillus	02.1
106	98	128	:	:	:	Bois de trituration et bois empilés de feuillus	02.2
33	34	40	:	:	:	Bois de chauffage (résineux et feuillus)	03
0	0	0	:	:	:	Ajustement bois brut	04
785	796	722	:	:	:	BOIS BRUT TOTAL (1 à 4)	05
75	62	55	:	:	:	Autres produits forestiers	06
58	50	59	:	:	:	Travaux sylvicoles à façon	07
0	0	0	:	:	:	Ajustement	08
918	908	836	:	:	:	PRODUCTION FINALE DE LA SYLVICULTURE (5 + 6 + 7 + 8)	09
0	0	1	:	:	:	Semences et plants	10.1
20	20	20	:	:	:	Energie ; lubrifiants	10.2
0	0	0	:	:	:	Engrais et amendements	10.3
3	6	6	:	:	:	Produits de protection de culture	10.4
41	38	40	:	:	:	Matériel ; petit outillage ; entretien et réparation	10.5
4	6	6	:	:	:	Services	10.6
0	0	0	:	:	:	Autres	10.7
0	0	0	:	:	:	Sous-compensation TVA	10.8
0	0	0	:	:	:	Ajustement C.I.	10.9
69	70	72	:	:	:	CONSOMMATION INTERMEDIAIRE TOTALE	10
849	837	763	:	:	:	VALEUR AJOUTEE BRUTE AUX PRIX DU MARCHE (9-10)	11
						Subventions	12
						Impôts liés à la production à l'exclusion de la TVA	13
						Surcompensation TVA	14
						VALEUR AJOUTEE BRUTE AU COUT DES FACTEURS (11 + 12-13 + 14)	15
						Amortissements	16
						Equipement	16.1
						Constructions	16.2
						VALEUR AJOUTEE NETTE AU COUT DES FACTEURS (15-16)	17
						Rémunération des salariés	18
						EXCEDENT NET D'EXPLOITATION (17-18)	19
						Fermages et autres prestations en espèces et en nature	20
						Intérêts	21
						REVENU NET DE L'ACTIVITE SYLVICOLE TOTALE (17-20-21)	22
						REVENU NET DE L'ACTIVITE SYLVICOLE FAMILIALE (17-18-20-21)	23
58	50	59	:	:	:	Boisements et transformations	24.1
:	:	:	:	:	:	Machines et autres biens d'équipement	24.2
:	:	:	:	:	:	Matériel de transport	24.3
:	:	:	:	:	:	Bâtiments d'exploitation	24.4
:	:	:	:	:	:	Autres ouvrages y compris l'amélioration des terres	24.5
:	:	:	:	:	:	Acquisitions nettes de biens existants reproductibles de c.f.	24.6
:	:	:	:	:	:	Autres biens de formation brute de capital fixe	24.7
:	:	:	:	:	:	Sous-compensationTVA	24.8
:	:	:	:	:	:	FORMATION BRUTE DE CAPITAL FIXE (hors TVA déductible)	24
						Amortissements	16
						FORMATION NETTE DE CAPITAL FIXE (hors TVA déductible) (24-16)	25

B.1 PRODUCTION, ORIGIN OF INCOME AND FIXED CAPITAL FORMATION

B.1.6 FRANCE

		1989	1990	1991	1992	1993	1994
		AT CURRENT PRICES AND CURRENT EXCHANGE RATES			AUX PRIX ET TAUX DE CHANGE COURANTS		
		MIO ECU					
01	Coniferous timber for industrial uses	884	924	848	779	785	856
01.1	Coniferous long timber	759	809	730	658	660	733
01.2	Coniferous stackwood	125	116	118	122	126	124
02	Non-coniferous timber for industrial uses	1 016	977	938	854	874	880
02.1	Non-coniferous long timber	884	875	806	719	735	733
02.2	Non-coniferous stackwood	132	102	132	135	140	147
03	Firewood (coniferous and non-coniferous)	671	689	760	772	784	839
04	Raw wood adjustment	0	0	0	0	0	0
05	TOTAL RAW WOOD (1 to 4)	2 570	2 591	2 546	2 405	2 444	2 575
06	Other forestry products	9	9	9	8	8	9
07	Contract forestry work	143	159	189	126	130	54
08	Adjustment	0	0	0	0	0	0
09	FINAL FORESTRY OUTPUT (5 + 6 + 7 + 8)	2 722	2 759	2 744	2 539	2 582	2 637
10.1	Seeds and plants	38	42	42	44	46	47
10.2	Energy ; lubricants	28	29	30	31	33	39
10.3	Fertilizers and soil improvers	0	0	0	0	0	0
10.4	Plant protection products	6	6	6	6	5	6
10.5	Material ; small tools ; maintenance and repair	41	41	41	39	37	41
10.6	Services	114	126	127	123	124	126
10.7	Other	0	0	0	0	0	0
10.8	VAT under-compensation	0	0	0	0	0	0
10.9	I.C. adjustment	0	0	0	0	0	0
10	TOTAL INTERMEDIATE CONSUMPTION	235	251	253	249	251	263
11	GROSS VALUE ADDED AT MARKET PRICES (9-10)	2 487	2 508	2 491	2 290	2 331	2 375
12	Subsidies	147	161	160	171	190	175
13	Taxes linked to production excluding VAT	:	:	:	:	:	:
14	VAT over-compensation	:	:	:	:	:	:
15	GROSS VALUE ADDED AT FACTOR COST (11 + 12-13 + 14)	:	:	:	:	:	:
16	Depreciation	120	129	133	140	144	146
16.1	Equipment	:	:	:	:	:	:
16.2	Construction	:	:	:	:	:	:
17	NET VALUE ADDED AT FACTOR COST (15-16)	:	:	:	:	:	:
18	Compensation of employees	532	554	509	525	541	544
19	NET OPERATING SURPLUS (17-18)	:	:	:	:	:	:
20	Rent and other payments in cash or in kind	:	:	:	:	:	:
21	Interest	:	:	:	:	:	:
22	NET INCOME FROM FOR. ACTIVITY OF TOTAL LABOUR (17-20-21)	:	:	:	:	:	:
23	NET INCOME FROM FOR. ACTIVITY OF FAMILY LABOUR (17-18-20-21)	:	:	:	:	:	:
24.1	Afforestation and conversion	143	159	189	126	130	54
24.2	Machinery and other equipment	88	115	109	97	84	94
24.3	Transport equipment	7	9	8	7	6	8
24.4	Forestry buildings	34	39	42	42	40	43
24.5	Other constructions including soil improvements	:	:	:	:	:	:
24.6	Net purchases of existing reproducible fixed capital goods	:	:	:	:	:	:
24.7	Other goods of gross fixed capital formation	:	:	:	:	:	:
24.8	VAT under-compensation	:	:	:	:	:	:
24	GROSS FIXED CAPITAL FORMATION (excluding deductible VAT)	255	329	357	277	188	204
16	Depreciation	120	129	133	140	144	146
25	NET FIXED CAPITAL FORMATION (excluding deductible VAT) (24-16)	135	200	224	137	44	58

B.1 PRODUCTION, FORMATION DE REVENU ET FORMATION DE CAPITAL FIXE

B.1.6 FRANCE

1989	1990	1991	1992	1993	1994		
AT 1990 PRICES AND 1990 EXCHANGE RATES						AUX PRIX ET TAUX DE CHANGE DE 1990	
MIO ECU							
912	924	892	856	817	885	Bois d'oeuvre et d'industrie de résineux	01
790	809	777	741	712	769	Bois longs de résineux	01.1
121	116	115	115	105	116	Bois de trituration et bois empilés de résineux	01.2
984	977	933	866	806	805	Bois d'oeuvre et d'industrie de feuillus	02
873	875	829	764	712	711	Bois longs de feuillus	02.1
112	102	104	102	93	94	Bois de trituration et bois empilés de feuillus	02.2
676	689	742	722	697	771	Bois de chauffage (résineux et feuillus)	03
0	0	0	0	0	0	Ajustement bois brut	04
2 572	2 591	2 567	2 444	2 320	2 461	BOIS BRUT TOTAL (1 à 4)	05
8	9	9	9	9	8	Autres produits forestiers	06
149	159	184	118	117	47	Travaux sylvicoles à façon	07
0	0	0	0	0	0	Ajustement	08
2 730	2 759	2 760	2 570	2 446	2 516	PRODUCTION FINALE DE LA SYLVICULTURE (5 + 6 + 7 + 8)	09
39	42	42	45	46	46	Semences et plants	10.1
30	29	30	31	31	34	Energie ; lubrifiants	10.2
0	0	0	0	0	0	Engrais et amendements	10.3
6	6	7	6	5	6	Produits de protection de culture	10.4
42	41	40	38	35	37	Matériel ; petit outillage ; entretien et réparation	10.5
109	126	127	130	118	121	Services	10.6
0	0	0	0	0	0	Autres	10.7
0	0	0	0	0	0	Sous-compensation TVA	10.8
0	0	0	0	0	0	Ajustement C.I.	10.9
232	251	252	255	239	249	CONSOMMATION INTERMEDIAIRE TOTALE	10
2 498	2 508	2 509	2 314	2 207	2 268	VALEUR AJOUTEE BRUTE AUX PRIX DU MARCHE (9-10)	11
						Subventions	12
						Impôts liés à la production à l'exclusion de la TVA	13
						Surcompensation TVA	14
						VALEUR AJOUTEE BRUTE AU COUT DES FACTEURS (11 + 12-13 + 14)	15
						Amortissements	16
						Equipement	16.1
						Constructions	16.2
						VALEUR AJOUTEE NETTE AU COUT DES FACTEURS (15-16)	17
						Rémunération des salariés	18
						EXCEDENT NET D'EXPLOITATION (17-18)	19
						Fermages et autres prestations en espèces et en nature	20
						Intérêts	21
						REVENU NET DE L'ACTIVITE SYLVICOLE TOTALE (17-20-21)	22
						REVENU NET DE L'ACTIVITE SYLVICOLE FAMILIALE (17-18-20-21)	23
149	159	184	118	117	47	Boisements et transformations	24.1
95	115	109	92	78	86	Machines et autres biens d'équipement	24.2
8	9	8	7	5	7	Matériel de transport	24.3
36	39	41	39	36	38	Bâtiments d'exploitation	24.4
:	:	:	:	:	:	Autres ouvrages y compris l'amélioration des terres	24.5
:	:	:	:	:	:	Acquisitions nettes de biens existants reproductibles de c.f.	24.6
:	:	:	:	:	:	Autres biens de formation brute de capital fixe	24.7
						Sous-compensation TVA	24.8
329	329	329	329	329	330	FORMATION BRUTE DE CAPITAL FIXE (hors TVA déductible)	24
						Amortissements	16
						FORMATION NETTE DE CAPITAL FIXE (hors TVA déductible) (24-16)	25

B.1 PRODUCTION, FORMATION DE REVENU ET FORMATION DE CAPITAL FIXE

B.1.8 ITALIA

1989	1990	1991	1992	1993	1994		
AT 1990 PRICES AND 1990 EXCHANGE RATES						AUX PRIX ET TAUX DE CHANGE DE 1990	
MIO ECU							
106	88	78	72	95	98	Bois d'oeuvre et d'industrie de résineux	01
103	85	75	70	92	94	Bois longs de résineux	01.1
3	3	3	2	3	4	Bois de trituration et bois empilés de résineux	01.2
176	173	163	166	157	152	Bois d'oeuvre et d'industrie de feuillus	02
153	150	140	143	137	131	Bois longs de feuillus	02.1
23	23	23	23	20	21	Bois de trituration et bois empilés de feuillus	02.2
163	146	169	203	189	218	Bois de chauffage (résineux et feuillus)	03
0	0	0	0	0	0	Ajustement bois brut	04
445	407	410	442	441	468	BOIS BRUT TOTAL (1 à 4)	05
2	3	4	4	5	5	Autres produits forestiers	06
0	0	0	0	0	0	Travaux sylvicoles à façon	07
5	5	5	5	5	5	Ajustement	08
452	416	420	451	452	478	PRODUCTION FINALE DE LA SYLVICULTURE (5 + 6 + 7 + 8)	09
:	:	:	:	:	:	Semences et plants	10.1
:	:	:	:	:	:	Energie ; lubrifiants	10.2
:	:	:	:	:	:	Engrais et amendements	10.3
:	:	:	:	:	:	Produits de protection de culture	10.4
:	:	:	:	:	:	Matériel ; petit outillage ; entretien et réparation	10.5
:	:	:	:	:	:	Services	10.6
:	:	:	:	:	:	Autres	10.7
:	:	:	:	:	:	Sous-compensation TVA	10.8
:	:	:	:	:	:	Ajustement C.I.	10.9
57	53	53	58	58	61	CONSOMMATION INTERMEDIAIRE TOTALE	10
395	363	367	394	394	417	VALEUR AJOUTEE BRUTE AUX PRIX DU MARCHÉ (9-10)	11
						Subventions	12
						Impôts liés à la production à l'exclusion de la TVA	13
						Surcompensation TVA	14
						VALEUR AJOUTEE BRUTE AU COUT DES FACTEURS (11 + 12-13 + 14)	15
						Amortissements	16
						Equipement	16.1
						Constructions	16.2
						VALEUR AJOUTEE NETTE AU COUT DES FACTEURS (15-16)	17
						Rémunération des salariés	18
						EXCEDENT NET D'EXPLOITATION (17-18)	19
						Fermages et autres prestations en espèces et en nature	20
						Intérêts	21
						REVENU NET DE L'ACTIVITE SYLVICOLE TOTALE (17-20-21)	22
						REVENU NET DE L'ACTIVITE SYLVICOLE FAMILIALE (17-18-20-21)	23
0	0	0	0	0	0	Boisements et transformations	24.1
:	:	:	:	:	:	Machines et autres biens d'équipement	24.2
:	:	:	:	:	:	Matériel de transport	24.3
:	:	:	:	:	:	Bâtiments d'exploitation	24.4
:	:	:	:	:	:	Autres ouvrages y compris l'amélioration des terres	24.5
:	:	:	:	:	:	Acquisitions nettes de biens existants reproductibles de c.f.	24.6
:	:	:	:	:	:	Autres biens de formation brute de capital fixe	24.7
:	:	:	:	:	:	Sous-compensation TVA	24.8
:	:	:	:	:	:	FORMATION BRUTE DE CAPITAL FIXE (hors TVA déductible)	24
						Amortissements	16
						FORMATION NETTE DE CAPITAL FIXE (hors TVA déductible) (24-16)	25

B.1 PRODUCTION, ORIGIN OF INCOME AND FIXED CAPITAL FORMATION

B.1.9 LUXEMBOURG

		1989	1990	1991	1992	1993	1994
		AT CURRENT PRICES AND CURRENT EXCHANGE RATES			AUX PRIX ET TAUX DE CHANGE COURANTS		
		MIO ECU					
01	Coniferous timber for industrial uses	5.8	10.6	3.3	3.5	3.5	:
01.1	Coniferous long timber	5.6	10.6	3.3	3.4	3.4	:
01.2	Coniferous stackwood	0.2	0.0	0.0	0.1	0.0	:
02	Non-coniferous timber for industrial uses	6.3	4.3	11.9	5.9	5.9	:
02.1	Non-coniferous long timber	3.9	4.3	8.9	4.3	4.6	:
02.2	Non-coniferous stackwood	2.4	0.0	3.1	1.6	1.2	:
03	Firewood (coniferous and non-coniferous)	1.1	0.0	0.3	2.0	0.8	:
04	Raw wood adjustment	0.0	0.0	0.0	0.0	0.0	:
05	TOTAL RAW WOOD (1 to 4)	13.2	14.9	15.5	11.5	10.1	:
06	Other forestry products	0.0	0.0	0.0	0.1	0.0	:
07	Contract forestry work	0.2	0.0	0.0	0.0	0.1	:
08	Adjustment	0.0	0.0	0.0	0.0	0.0	:
09	FINAL FORESTRY OUTPUT (5 + 6 + 7 + 8)	13.5	15.0	15.6	11.6	10.2	:
10.1	Seeds and plants	0.6	0.6	1.4	1.5	1.7	:
10.2	Energy ; lubricants	0.3	0.6	0.7	0.3	0.3	:
10.3	Fertilizers and soil improvers	0.0	0.0	0.0	0.0	0.0	:
10.4	Plant protection products	0.4	0.4	0.5	0.6	0.3	:
10.5	Material ; small tools ; maintenance and repair	0.5	0.8	0.9	0.6	0.8	:
10.6	Services	0.0	0.0	0.0	0.0	0.0	:
10.7	Other	0.4	0.5	0.5	0.4	0.5	:
10.8	VAT under-compensation	0.0	0.1	0.1	0.1	0.0	:
10.9	I.C. adjustment	0.0	0.0	0.0	0.0	0.0	:
10	TOTAL INTERMEDIATE CONSUMPTION	2.2	3.0	4.2	3.6	3.5	:
11	GROSS VALUE ADDED AT MARKET PRICES (9-10)	11.3	12.0	11.4	8.0	6.7	:
12	Subsidies	0.5	0.6	1.8	2.7	2.0	:
13	Taxes linked to production excluding VAT	0.4	0.4	0.4	0.4	0.0	:
14	VAT over-compensation						:
15	GROSS VALUE ADDED AT FACTOR COST (11 + 12-13 + 14)	11.4	12.3	12.8	10.3	8.8	:
16	Depreciation	0.8	0.9	1.3	1.3	1.3	:
16.1	Equipment	0.5	0.6	0.9	0.7	0.8	:
16.2	Construction	0.3	0.3	0.4	0.5	0.6	:
17	NET VALUE ADDED AT FACTOR COST (15-16)	10.6	11.4	11.4	9.1	7.5	:
18	Compensation of employees	10.5	10.8	10.8	10.7	11.2	:
19	NET OPERATING SURPLUS (17-18)	0.1	0.6	0.7	-1.6	-3.7	:
20	Rent and other payments in cash or in kind	0.0	0.0	0.0	0.0	0.0	:
21	Interest	0.0	0.0	0.0	0.0	0.0	:
22	NET INCOME FROM FOR. ACTIVITY OF TOTAL LABOUR (17-20-21)	10.6	11.4	11.4	9.1	7.5	:
23	NET INCOME FROM FOR. ACTIVITY OF FAMILY LABOUR (17-18-20-21)	0.1	0.6	0.7	-1.6	-3.7	:
24.1	Afforestation and conversion	0.2	0.0	0.0	0.0	0.1	:
24.2	Machinery and other equipment	0.1	0.1	0.1	0.1	0.2	:
24.3	Transport equipment	0.3	0.8	0.5	0.2	0.2	:
24.4	Forestry buildings	0.0	0.0	0.0	0.0	0.0	:
24.5	Other constructions including soil improvements	0.7	0.8	0.9	1.3	1.0	:
24.6	Net purchases of existing reproducible fixed capital goods	0.0	0.0	0.1	0.0	0.0	:
24.7	Other goods of gross fixed capital formation	0.0	0.1	0.1	0.0	0.1	:
24.8	VAT under-compensation						:
24	GROSS FIXED CAPITAL FORMATION (excluding deductible VAT)	1.4	2.0	1.8	1.7	1.5	:
16	Depreciation	0.8	0.9	1.3	1.3	1.3	:
25	NET FIXED CAPITAL FORMATION (excluding deductible VAT) (24-16)	0.6	1.1	0.5	0.4	0.2	:

B.1 PRODUCTION, FORMATION DE REVENU ET FORMATION DE CAPITAL FIXE

B.1.9 LUXEMBOURG

1989	1990	1991	1992	1993	1994		
AT 1990 PRICES AND 1990 EXCHANGE RATES						AUX PRIX ET TAUX DE CHANGE DE 1990	
MIO ECU							
4.0	10.6	5.1	3.7	3.6	:	Bois d'oeuvre et d'industrie de résineux	01
4.0	10.6	5.1	3.7	3.6	:	Bois longs de résineux	01.1
0.0	0.0	0.0	0.0	0.0	:	Bois de trituration et bois empilés de résineux	01.2
2.3	4.3	7.8	2.6	2.6	:	Bois d'oeuvre et d'industrie de feuillus	02
2.3	4.3	7.8	2.6	2.6	:	Bois longs de feuillus	02.1
0.0	0.0	0.0	0.0	0.0	:	Bois de trituration et bois empilés de feuillus	02.2
0.0	0.0	0.0	0.0	0.0	:	Bois de chauffage (résineux et feuillus)	03
0.0	0.0	0.0	0.0	0.0	:	Ajustement bois brut	04
6.3	14.9	12.9	6.3	6.3	:	BOIS BRUT TOTAL (1 à 4)	05
0.0	0.0	0.0	0.1	0.0	:	Autres produits forestiers	06
0.3	0.0	0.0	0.0	0.1	:	Travaux sylvicoles à façon	07
0.0	0.0	0.0	0.0	0.0	:	Ajustement	08
6.6	15.0	12.9	6.4	6.4	:	PRODUCTION FINALE DE LA SYLVICULTURE (5 + 6 + 7 + 8)	09
:	:	:	:	:	:	Semences et plants	10.1
:	:	:	:	:	:	Energie ; lubrifiants	10.2
:	:	:	:	:	:	Engrais et amendements	10.3
:	:	:	:	:	:	Produits de protection de culture	10.4
:	:	:	:	:	:	Matériel ; petit outillage ; entretien et réparation	10.5
:	:	:	:	:	:	Services	10.6
:	:	:	:	:	:	Autres	10.7
:	:	:	:	:	:	Sous-compensation TVA	10.8
:	:	:	:	:	:	Ajustement C.I.	10.9
2.2	3.0	3.4	2.6	2.3	:	CONSOMMATION INTERMEDIAIRE TOTALE	10
4.4	12.0	9.5	3.8	4.1	:	VALEUR AJOUTEE BRUTE AUX PRIX DU MARCHE (9-10)	11
						Subventions	12
						Impôts liés à la production à l'exclusion de la TVA	13
						Surcompensation TVA	14
						VALEUR AJOUTEE BRUTE AU COUT DES FACTEURS (11 + 12-13 + 14)	15
						Amortissements	16
						Equipement	16.1
						Constructions	16.2
						VALEUR AJOUTEE NETTE AU COUT DES FACTEURS (15-16)	17
						Rémunération des salariés	18
						EXCEDENT NET D'EXPLOITATION (17-18)	19
						Fermages et autres prestations en espèces et en nature	20
						Intérêts	21
						REVENU NET DE L'ACTIVITE SYLVICOLE TOTALE (17-20-21)	22
						REVENU NET DE L'ACTIVITE SYLVICOLE FAMILIALE (17-18-20-21)	23
0.3	0.0	0.0	0.0	0.1	:	Boisements et transformations	24.1
0.3	0.4	0.4	0.5	0.7	:	Machines et autres biens d'équipement	24.2
0.0	0.0	0.0	0.0	0.0	:	Matériel de transport	24.3
0.0	0.0	0.0	0.0	0.0	:	Bâtiments d'exploitation	24.4
0.8	0.9	1.0	1.2	0.9	:	Autres ouvrages y compris l'amélioration des terres	24.5
0.0	0.0	0.0	0.0	0.0	:	Acquisitions nettes de biens existants reproductibles de c.f.	24.6
0.1	0.3	0.1	0.1	0.1	:	Autres biens de formation brute de capital fixe	24.7
						Sous-compensationTVA	24.8
13.4	13.0	3.0	3.1	3.5	:	FORMATION BRUTE DE CAPITAL FIXE (hors TVA déductible)	24
						Amortissements	16
						FORMATION NETTE DE CAPITAL FIXE (hors TVA déductible) (24-16)	25

B.1 PRODUCTION, ORIGIN OF INCOME AND FIXED CAPITAL FORMATION

B.1.11 ÖSTERREICH

		1989	1990	1991	1992	1993	1994
		AT CURRENT PRICES AND CURRENT EXCHANGE RATES			AUX PRIX ET TAUX DE CHANGE COURANTS		
		MIO ECU					
01	Coniferous timber for industrial uses	:	:	:	:	:	:
01.1	Coniferous long timber	:	:	:	:	:	:
01.2	Coniferous stackwood	:	:	:	:	:	:
02	Non-coniferous timber for industrial uses	:	:	:	:	:	:
02.1	Non-coniferous long timber	:	:	:	:	:	:
02.2	Non-coniferous stackwood	:	:	:	:	:	:
03	Firewood (coniferous and non-coniferous)	:	:	:	:	:	:
04	Raw wood adjustment	:	:	:	:	:	:
05	TOTAL RAW WOOD (1 to 4)	:	:	:	:	:	:
06	Other forestry products	:	:	:	:	:	:
07	Contract forestry work	:	:	:	:	:	:
08	Adjustment	:	:	:	:	:	:
09	FINAL FORESTRY OUTPUT (5 + 6 + 7 + 8)	1 040	1 169	821	853	748	961
10.1	Seeds and plants	:	:	:	:	:	:
10.2	Energy ; lubricants	:	:	:	:	:	:
10.3	Fertilizers and soil improvers	:	:	:	:	:	:
10.4	Plant protection products	:	:	:	:	:	:
10.5	Material ; small tools ; maintenance and repair	:	:	:	:	:	:
10.6	Services	:	:	:	:	:	:
10.7	Other	:	:	:	:	:	:
10.8	VAT under-compensation	:	:	:	:	:	:
10.9	I.C. adjustment	:	:	:	:	:	:
10	TOTAL INTERMEDIATE CONSUMPTION	177	199	139	145	127	163
11	GROSS VALUE ADDED AT MARKET PRICES (9-10)	863	970	681	708	621	797
12	Subsidies	0	0	0	0	0	0
13	Taxes linked to production excluding VAT	23	27	17	18	22	20
14	VAT over-compensation	:	:	:	:	:	:
15	GROSS VALUE ADDED AT FACTOR COST (11 + 12-13 + 14)	886	997	698	726	496	818
16	Depreciation	62	70	49	51	45	58
16.1	Equipment	:	:	:	:	:	:
16.2	Construction	:	:	:	:	:	:
17	NET VALUE ADDED AT FACTOR COST (15-16)	824	927	649	675	598	760
18	Compensation of employees	:	:	:	:	:	:
19	NET OPERATING SURPLUS (17-18)	:	:	:	:	:	:
20	Rent and other payments in cash or in kind	:	:	:	:	:	:
21	Interest	:	:	:	:	:	:
22	NET INCOME FROM FOR. ACTIVITY OF TOTAL LABOUR (17-20-21)	:	:	:	:	:	:
23	NET INCOME FROM FOR. ACTIVITY OF FAMILY LABOUR (17-18-20-21)	:	:	:	:	:	:
24.1	Afforestation and conversion	:	:	:	:	:	:
24.2	Machinery and other equipment	:	:	:	:	:	:
24.3	Transport equipment	:	:	:	:	:	:
24.4	Forestry buildings	:	:	:	:	:	:
24.5	Other constructions including soil improvements	:	:	:	:	:	:
24.6	Net purchases of existing reproducible fixed capital goods	:	:	:	:	:	:
24.7	Other goods of gross fixed capital formation	:	:	:	:	:	:
24.8	VAT under-compensation	:	:	:	:	:	:
24	GROSS FIXED CAPITAL FORMATION (excluding deductible VAT)	:	:	:	:	:	:
16	Depreciation	62	70	49	51	45	58
25	NET FIXED CAPITAL FORMATION (excluding deductible VAT) (24-16)	:	:	:	:	:	:

B.1 PRODUCTION, FORMATION DE REVENU ET FORMATION DE CAPITAL FIXE

B.1.11 ÖSTERREICH

1989	1990	1991	1992	1993	1994		
AT 1990 PRICES AND 1990 EXCHANGE RATES						AUX PRIX ET TAUX DE CHANGE DE 1990	
MIO ECU							
:	:	:	:	:	:	Bois d'oeuvre et d'industrie de résineux	01
:	:	:	:	:	:	Bois longs de résineux	01.1
:	:	:	:	:	:	Bois de trituration et bois empilés de résineux	01.2
:	:	:	:	:	:	Bois d'oeuvre et d'industrie de feuillus	02
:	:	:	:	:	:	Bois longs de feuillus	02.1
:	:	:	:	:	:	Bois de trituration et bois empilés de feuillus	02.2
:	:	:	:	:	:	Bois de chauffage (résineux et feuillus)	03
:	:	:	:	:	:	Ajustement bois brut	04
:	:	:	:	:	:	BOIS BRUT TOTAL (1 à 4)	05
:	:	:	:	:	:	Autres produits forestiers	06
:	:	:	:	:	:	Travaux sylvicoles à façon	07
:	:	:	:	:	:	Ajustement	08
:	:	:	:	:	:	PRODUCTION FINALE DE LA SYLVICULTURE (5 + 6 + 7 + 8)	09
:	:	:	:	:	:	Semences et plants	10.1
:	:	:	:	:	:	Energie ; lubrifiants	10.2
:	:	:	:	:	:	Engrais et amendements	10.3
:	:	:	:	:	:	Produits de protection de culture	10.4
:	:	:	:	:	:	Matériel ; petit outillage ; entretien et réparation	10.5
:	:	:	:	:	:	Services	10.6
:	:	:	:	:	:	Autres	10.7
:	:	:	:	:	:	Sous-compensation TVA	10.8
:	:	:	:	:	:	Ajustement C.I.	10.9
:	:	:	:	:	:	CONSOMMATION INTERMEDIAIRE TOTALE	10
:	:	:	:	:	:	VALEUR AJOUTEE BRUTE AUX PRIX DU MARCHE (9-10)	11
:	:	:	:	:	:	Subventions	12
:	:	:	:	:	:	Impôts liés à la production à l'exclusion de la TVA	13
:	:	:	:	:	:	Surcompensation TVA	14
:	:	:	:	:	:	VALEUR AJOUTEE BRUTE AU COUT DES FACTEURS (11 + 12-13 + 14)	15
:	:	:	:	:	:	Amortissements	16
:	:	:	:	:	:	Equipement	16.1
:	:	:	:	:	:	Constructions	16.2
:	:	:	:	:	:	VALEUR AJOUTEE NETTE AU COUT DES FACTEURS (15-16)	17
:	:	:	:	:	:	Rémunération des salariés	18
:	:	:	:	:	:	EXCEDENT NET D'EXPLOITATION (17-18)	19
:	:	:	:	:	:	Fermages et autres prestations en espèces et en nature	20
:	:	:	:	:	:	Intérêts	21
:	:	:	:	:	:	REVENU NET DE L'ACTIVITE SYLVICOLE TOTALE (17-20-21)	22
:	:	:	:	:	:	REVENU NET DE L'ACTIVITE SYLVICOLE FAMILIALE (17-18-20-21)	23
:	:	:	:	:	:	Boisements et transformations	24.1
:	:	:	:	:	:	Machines et autres biens d'équipement	24.2
:	:	:	:	:	:	Matériel de transport	24.3
:	:	:	:	:	:	Bâtiments d'exploitation	24.4
:	:	:	:	:	:	Autres ouvrages y compris l'amélioration des terres	24.5
:	:	:	:	:	:	Acquisitions nettes de biens existants reproductibles de c.f.	24.6
:	:	:	:	:	:	Autres biens de formation brute de capital fixe	24.7
:	:	:	:	:	:	Sous-compensationTVA	24.8
:	:	:	:	:	:	FORMATION BRUTE DE CAPITAL FIXE (hors TVA déductible)	24
:	:	:	:	:	:	Amortissements	16
:	:	:	:	:	:	FORMATION NETTE DE CAPITAL FIXE (hors TVA déductible) (24-16)	25

B.1 PRODUCTION, ORIGIN OF INCOME AND FIXED CAPITAL FORMATION

B.1.12 PORTUGAL

		1989	1990	1991	1992	1993	1994
		AT CURRENT PRICES AND CURRENT EXCHANGE RATES			AUX PRIX ET TAUX DE CHANGE COURANTS		
		Mio ECU					
01	Coniferous timber for industrial uses	188	162	120	:	:	:
01.1	Coniferous long timber	174	136	99	:	:	:
01.2	Coniferous stackwood	14	25	21	:	:	:
02	Non-coniferous timber for industrial uses	149	163	108	:	:	:
02.1	Non-coniferous long timber	58	14	26	:	:	:
02.2	Non-coniferous stackwood	92	150	82	:	:	:
03	Firewood (coniferous and non-coniferous)	102	105	117	:	:	:
04	Raw wood adjustment	0	0	0	:	:	:
05	TOTAL RAW WOOD (1 to 4)	439	430	345	:	:	:
06	Other forestry products	181	192	190	:	:	:
07	Contract forestry work	44	54	51	:	:	:
08	Adjustment	0	0	0	:	:	:
09	FINAL FORESTRY OUTPUT (5 + 6 + 7 + 8)	664	675	586	:	:	:
10.1	Seeds and plants	0	0	0	:	:	:
10.2	Energy ; lubricants	14	14	16	:	:	:
10.3	Fertilizers and soil improvers	5	5	6	:	:	:
10.4	Plant protection products	0	0	0	:	:	:
10.5	Material ; small tools ; maintenance and repair	8	8	9	:	:	:
10.6	Services	0	0	0	:	:	:
10.7	Other	5	5	6	:	:	:
10.8	VAT under-compensation	0	0	0	:	:	:
10.9	I.C. adjustment	0	0	0	:	:	:
10	TOTAL INTERMEDIATE CONSUMPTION	33	33	37	:	:	:
11	GROSS VALUE ADDED AT MARKET PRICES (9-10)	631	642	549	:	:	:
12	Subsidies	1	1	1	:	:	:
13	Taxes linked to production excluding VAT	2	2	2	:	:	:
14	VAT over-compensation						
15	GROSS VALUE ADDED AT FACTOR COST (11 + 12-13 + 14)	630	641	548	:	:	:
16	Depreciation	:	:	:	:	:	:
16.1	Equipment	:	:	:	:	:	:
16.2	Construction	:	:	:	:	:	:
17	NET VALUE ADDED AT FACTOR COST (15-16)	:	:	:	:	:	:
18	Compensation of employees	22	26	30	:	:	:
19	NET OPERATING SURPLUS (17-18)	:	:	:	:	:	:
20	Rent and other payments in cash or in kind	:	:	:	:	:	:
21	Interest	12	:	:	:	:	:
22	NET INCOME FROM FOR. ACTIVITY OF TOTAL LABOUR (17-20-21)	:	:	:	:	:	:
23	NET INCOME FROM FOR. ACTIVITY OF FAMILY LABOUR (17-18-20-21)	:	:	:	:	:	:
24.1	Afforestation and conversion	44	54	51	:	:	:
24.2	Machinery and other equipment	1	1	1	:	:	:
24.3	Transport equipment	0	0	0	:	:	:
24.4	Forestry buildings	0	0	0	:	:	:
24.5	Other constructions including soil improvements	0	0	0	:	:	:
24.6	Net purchases of existing reproducible fixed capital goods	0	0	0	:	:	:
24.7	Other goods of gross fixed capital formation	0	0	0	:	:	:
24.8	VAT under-compensation	0	0	0	:	:	:
24	GROSS FIXED CAPITAL FORMATION (excluding deductible VAT)	45	55	52	:	:	:
16	Depreciation	:	:	:	:	:	:
25	NET FIXED CAPITAL FORMATION (excluding deductible VAT) (24-16)	:	:	:	:	:	:

B.1 PRODUCTION, FORMATION DE REVENU ET FORMATION DE CAPITAL FIXE

B.1.12 PORTUGAL

1989	1990	1991	1992	1993	1994		
AT 1990 PRICES AND 1990 EXCHANGE RATES						AUX PRIX ET TAUX DE CHANGE DE 1990	
MIO ECU							
:	:	:	:	:	:	Bois d'oeuvre et d'industrie de résineux	01
:	:	:	:	:	:	Bois longs de résineux	01.1
:	:	:	:	:	:	Bois de trituration et bois empilés de résineux	01.2
:	:	:	:	:	:	Bois d'oeuvre et d'industrie de feuillus	02
:	:	:	:	:	:	Bois longs de feuillus	02.1
:	:	:	:	:	:	Bois de trituration et bois empilés de feuillus	02.2
:	:	:	:	:	:	Bois de chauffage (résineux et feuillus)	03
:	:	:	:	:	:	Ajustement bois brut	04
:	:	:	:	:	:	BOIS BRUT TOTAL (1 à 4)	05
:	:	:	:	:	:	Autres produits forestiers	06
:	:	:	:	:	:	Travaux sylvicoles à façon	07
:	:	:	:	:	:	Ajustement	08
:	:	:	:	:	:	PRODUCTION FINALE DE LA SYLVICULTURE (5 + 6 + 7 + 8)	09
:	:	:	:	:	:	Semences et plants	10.1
:	:	:	:	:	:	Energie ; lubrifiants	10.2
:	:	:	:	:	:	Engrais et amendements	10.3
:	:	:	:	:	:	Produits de protection de culture	10.4
:	:	:	:	:	:	Matériel ; petit outillage ; entretien et réparation	10.5
:	:	:	:	:	:	Services	10.6
:	:	:	:	:	:	Autres	10.7
:	:	:	:	:	:	Sous-compensation TVA	10.8
:	:	:	:	:	:	Ajustement C.I.	10.9
:	:	:	:	:	:	CONSOMMATION INTERMEDIAIRE TOTALE	10
:	:	:	:	:	:	VALEUR AJOUTEE BRUTE AUX PRIX DU MARCHE (9-10)	11
:	:	:	:	:	:	Subventions	12
:	:	:	:	:	:	Impôts liés à la production à l'exclusion de la TVA	13
:	:	:	:	:	:	Surcompensation TVA	14
:	:	:	:	:	:	VALEUR AJOUTEE BRUTE AU COUT DES FACTEURS (11 + 12-13 + 14)	15
:	:	:	:	:	:	Amortissements	16
:	:	:	:	:	:	Equipement	16.1
:	:	:	:	:	:	Constructions	16.2
:	:	:	:	:	:	VALEUR AJOUTEE NETTE AU COUT DES FACTEURS (15-16)	17
:	:	:	:	:	:	Rémunération des salariés	18
:	:	:	:	:	:	EXCEDENT NET D'EXPLOITATION (17-18)	19
:	:	:	:	:	:	Fermages et autres prestations en espèces et en nature	20
:	:	:	:	:	:	Intérêts	21
:	:	:	:	:	:	REVENU NET DE L'ACTIVITE SYLVICOLE TOTALE (17-20-21)	22
:	:	:	:	:	:	REVENU NET DE L'ACTIVITE SYLVICOLE FAMILIALE (17-18-20-21)	23
:	:	:	:	:	:	Boisements et transformations	24.1
:	:	:	:	:	:	Machines et autres biens d'équipement	24.2
:	:	:	:	:	:	Matériel de transport	24.3
:	:	:	:	:	:	Bâtiments d'exploitation	24.4
:	:	:	:	:	:	Autres ouvrages y compris l'amélioration des terres	24.5
:	:	:	:	:	:	Acquisitions nettes de biens existants reproductibles de c.f.	24.6
:	:	:	:	:	:	Autres biens de formation brute de capital fixe	24.7
:	:	:	:	:	:	Sous-compensation TVA	24.8
:	:	:	:	:	:	FORMATION BRUTE DE CAPITAL FIXE (hors TVA déductible)	24
:	:	:	:	:	:	Amortissements	16
:	:	:	:	:	:	FORMATION NETTE DE CAPITAL FIXE (hors TVA déductible) (24-16)	25

B.2 PRODUCTION, ORIGIN OF INCOME AND FIXED CAPITAL FORMATION

B.1.13 SUOMI / FINLAND

		1989	1990	1991	1992	1993	1994
		AT CURRENT PRICES AND CURRENT EXCHANGE RATES			AUX PRIX ET TAUX DE CHANGE COURANTS		
		MIO ECU					
01	Coniferous timber for industrial uses	:	:	:	:	:	:
01.1	Coniferous long timber	:	:	:	:	:	:
01.2	Coniferous stackwood	:	:	:	:	:	:
02	Non-coniferous timber for industrial uses	:	:	:	:	:	:
02.1	Non-coniferous long timber	:	:	:	:	:	:
02.2	Non-coniferous stackwood	:	:	:	:	:	:
03	Firewood (coniferous and non-coniferous)	:	89	86	69	53	91
04	Raw wood adjustment	:	:	:	:	:	:
05	TOTAL RAW WOOD (1 to 4)	2 714	2 613	1 923	1 579	1 328	1 817
06	Other forestry products	0	0	0	0	0	0
07	Contract forestry work	169	178	188	147	121	115
08	Adjustment	122	137	130	114	96	98
09	FINAL FORESTRY OUTPUT (5 + 6 + 7 + 8)	3 006	2 928	2 241	1 840	1 545	2 030
10.1	Seeds and plants	:	:	:	:	:	:
10.2	Energy ; lubricants	:	:	:	:	:	:
10.3	Fertilizers and soil improvers	:	:	:	:	:	:
10.4	Plant protection products	:	:	:	:	:	:
10.5	Material ; small tools ; maintenance and repair	:	:	:	:	:	:
10.6	Services	:	:	:	:	:	:
10.7	Other	:	:	:	:	:	:
10.8	VAT under-compensation	:	:	:	:	:	:
10.9	I.C. adjustment	:	:	:	:	:	:
10	TOTAL INTERMEDIATE CONSUMPTION	238	239	209	180	160	182
11	GROSS VALUE ADDED AT MARKET PRICES (9-10)	2 767	2 690	2 033	1 660	1 385	1 848
12	Subsidies	7	6	10	9	5	5
13	Taxes linked to production excluding VAT	3	2	2	2	1	1
14	VAT over-compensation	:	:	:	:	:	:
15	GROSS VALUE ADDED AT FACTOR COST (11 + 12-13 + 14)	2 772	2 694	2 041	1 667	1 389	1 851
16	Depreciation	422	446	458	388	332	327
16.1	Equipment	:	:	:	:	:	:
16.2	Construction	:	:	:	:	:	:
17	NET VALUE ADDED AT FACTOR COST (15-16)	2 351	2 248	1 583	1 279	1 057	1 525
18	Compensation of employees	613	597	541	408	335	355
19	NET OPERATING SURPLUS (17-18)	1 737	1 651	1 043	871	721	1 170
20	Rent and other payments in cash or in kind	:	:	:	:	:	:
21	Interest	:	:	:	:	:	:
22	NET INCOME FROM FOR. ACTIVITY OF TOTAL LABOUR (17-20-21)	2 351	2 248	1 583	1 279	1 057	1 525
23	NET INCOME FROM FOR. ACTIVITY OF FAMILY LABOUR (17-18-20-21)	1 737	1 651	1 043	871	721	1 170
24.1	Afforestation and conversion	169	178	188	147	121	115
24.2	Machinery and other equipment	117	97	67	61	46	65
24.3	Transport equipment	64	54	22	16	12	23
24.4	Forestry buildings	3	3	2	1	1	1
24.5	Other constructions including soil improvements	61	58	54	48	32	33
24.6	Net purchases of existing reproducible fixed capital goods	0	0	0	0	0	0
24.7	Other goods of gross fixed capital formation	0	0	0	0	0	0
24.8	VAT under-compensation	0	0	0	0	0	0
24	GROSS FIXED CAPITAL FORMATION (excluding deductible VAT)	414	390	334	274	213	236
16	Depreciation	422	446	458	388	332	327
25	NET FIXED CAPITAL FORMATION (excluding deductible VAT) (24-16)	-8	-56	-124	-114	-119	-90

B.2 PRODUCTION, FORMATION DE REVENU ET FORMATION DE CAPITAL FIXE

B.1.13 SUOMI / FINLAND

1989	1990	1991	1992	1993	1994		
AT 1990 PRICES AND 1990 EXCHANGE RATES						AUX PRIX ET TAUX DE CHANGE DE 1990	
MIO ECU							
:	:	:	:	:	:	Bois d'oeuvre et d'industrie de résineux	01
:	:	:	:	:	:	Bois longs de résineux	01.1
:	:	:	:	:	:	Bois de trituration et bois empilés de résineux	01.2
:	:	:	:	:	:	Bois d'oeuvre et d'industrie de feuillus	02
:	:	:	:	:	:	Bois longs de feuillus	02.1
:	:	:	:	:	:	Bois de trituration et bois empilés de feuillus	02.2
:	89	91	91	94	130	Bois de chauffage (résineux et feuillus)	03
:	:	:	:	:	:	Ajustement bois brut	04
2 785	2 613	2 093	2 405	2 520	2 956	BOIS BRUT TOTAL (1 à 4)	05
0	0	0	0	0	0	Autres produits forestiers	06
179	178	189	175	162	145	Travaux sylvicoles à façon	07
130	137	131	127	123	113	Ajustement	08
3 094	2 928	2 413	2 706	2 805	3 214	PRODUCTION FINALE DE LA SYLVICULTURE (5 + 6 + 7 + 8)	09
:	:	:	:	:	:	Semences et plants	10.1
:	:	:	:	:	:	Energie ; lubrifiants	10.2
:	:	:	:	:	:	Engrais et amendements	10.3
:	:	:	:	:	:	Produits de protection de culture	10.4
:	:	:	:	:	:	Matériel ; petit outillage ; entretien et réparation	10.5
:	:	:	:	:	:	Services	10.6
:	:	:	:	:	:	Autres	10.7
:	:	:	:	:	:	Sous-compensation TVA	10.8
:	:	:	:	:	:	Ajustement C.I.	10.9
252	239	206	209	209	222	CONSOMMATION INTERMEDIAIRE TOTALE	10
2 842	2 690	2 207	2 497	2 596	2 992	VALEUR AJOUTEE BRUTE AUX PRIX DU MARCHÉ (9-10)	11
						Subventions	12
						Impôts liés à la production à l'exclusion de la TVA	13
						Surcompensation TVA	14
						VALEUR AJOUTEE BRUTE AU COUT DES FACTEURS (11 + 12-13 + 14)	15
						Amortissements	16
						Equipement	16.1
						Constructions	16.2
						VALEUR AJOUTEE NETTE AU COUT DES FACTEURS (15-16)	17
						Rémunération des salariés	18
						EXCEDENT NET D'EXPLOITATION (17-18)	19
						Fermages et autres prestations en espèces et en nature	20
						Intérêts	21
						REVENU NET DE L'ACTIVITE SYLVICOLE TOTALE (17-20-21)	22
						REVENU NET DE L'ACTIVITE SYLVICOLE FAMILIALE (17-18-20-21)	23
179	178	189	175	162	145	Boisements et transformations	24.1
119	97	66	66	58	75	Machines et autres biens d'équipement	24.2
66	54	23	18	13	23	Matériel de transport	24.3
3	3	2	2	2	2	Bâtiments d'exploitation	24.4
63	58	53	56	43	40	Autres ouvrages y compris l'amélioration des terres	24.5
0	0	0	0	0	0	Acquisitions nettes de biens existants reproductibles de c.f.	24.6
0	0	0	0	0	0	Autres biens de formation brute de capital fixe	24.7
0	0	0	0	0	0	Sous-compensationTVA	24.8
430	390	333	316	278	285	FORMATION BRUTE DE CAPITAL FIXE (hors TVA déductible)	24
						Amortissements	16
						FORMATION NETTE DE CAPITAL FIXE (hors TVA déductible) (24-16)	25

B.1 PRODUCTION, ORIGIN OF INCOME AND FIXED CAPITAL FORMATION

B.1.15 UNITED KINGDOM

		1989	1990	1991	1992	1993	1994
		AT CURRENT PRICES AND CURRENT EXCHANGE RATES			AUX PRIX ET TAUX DE CHANGE COURANTS		
		MIO ECU					
01	Coniferous timber for industrial uses	209.8	218.0	205.4	200.8	211.2	:
01.1	Coniferous long timber	171.6	169.5	148.7	148.5	160.2	:
01.2	Coniferous stackwood	38.2	48.6	56.7	52.3	51.0	:
02	Non-coniferous timber for industrial uses	58.1	52.8	44.5	28.4	21.6	:
02.1	Non-coniferous long timber	49.2	43.2	36.3	21.4	15.4	:
02.2	Non-coniferous stackwood	8.9	9.5	8.1	7.0	6.2	:
03	Firewood (coniferous and non-coniferous)	10.5	11.2	11.4	11.4	10.8	:
04	Raw wood adjustment	0.0	0.0	0.0	0.0	0.0	:
05	TOTAL RAW WOOD (1 to 4)	278.3	282.0	261.2	240.6	243.6	:
06	Other forestry products	25.0	23.3	24.2	44.5	21.4	:
07	Contract forestry work	56.7	75.3	72.5	73.9	72.9	:
08	Adjustment	0.0	0.0	0.0	0.0	0.0	:
09	FINAL FORESTRY OUTPUT (5 + 6 + 7 + 8)	360.1	380.6	357.9	359.0	337.9	:
10.1	Seeds and plants	2.5	3.2	3.2	3.5	3.8	:
10.2	Energy ; lubricants	24.8	32.3	31.6	35.3	38.1	:
10.3	Fertilizers and soil improvers	34.0	44.2	43.3	48.4	52.1	:
10.4	Plant protection products	15.9	20.6	20.2	22.6	24.4	:
10.5	Material ; small tools ; maintenance and repair	79.7	103.6	101.5	113.4	122.2	:
10.6	Services	0.0	0.0	0.0	0.0	0.0	:
10.7	Other	91.4	118.7	116.4	130.0	140.0	:
10.8	VAT under-compensation	0.0	0.0	0.0	0.0	0.0	:
10.9	I.C. adjustment	0.0	0.0	0.0	0.0	0.0	:
10	TOTAL INTERMEDIATE CONSUMPTION	248.3	322.6	316.2	353.2	380.5	:
11	GROSS VALUE ADDED AT MARKET PRICES (9-10)	111.8	58.0	41.7	5.8	-42.6	:
12	Subsidies	0.0	0.0	0.0	0.0	0.0	:
13	Taxes linked to production excluding VAT	0.4	0.4	0.4	0.4	0.4	:
14	VAT over-compensation						:
15	GROSS VALUE ADDED AT FACTOR COST (11 + 12-13 + 14)	111.4	57.6	41.2	5.3	-43.1	:
16	Depreciation	20.7	21.5	23.1	21.5	19.3	:
16.1	Equipment	11.6	11.0	12.2	10.2	10.4	:
16.2	Construction	9.1	10.5	10.9	11.3	8.9	:
17	NET VALUE ADDED AT FACTOR COST (15-16)	86.7	24.0	18.2	-16.2	-62.4	:
18	Compensation of employees	236.9	241.9	242.3	244.2	225.9	:
19	NET OPERATING SURPLUS (17-18)	-145.2	-205.0	-224.2	-260.4	-288.3	:
20	Rent and other payments in cash or in kind	:	:	:	:	:	:
21	Interest	:	:	:	:	:	:
22	NET INCOME FROM FOR. ACTIVITY OF TOTAL LABOUR (17-20-21)	:	:	:	:	:	:
23	NET INCOME FROM FOR. ACTIVITY OF FAMILY LABOUR (17-18-20-21)	:	:	:	:	:	:
24.1	Afforestation and conversion	56.7	75.3	72.5	73.9	72.9	:
24.2	Machinery and other equipment	8.3	8.8	7.9	9.3	7.9	:
24.3	Transport equipment	4.8	4.3	0.8	9.1	1.8	:
24.4	Forestry buildings	2.5	1.7	0.0	-0.5	-0.6	:
24.5	Other constructions including soil improvements	16.1	15.8	15.5	14.0	9.3	:
24.6	Net purchases of existing reproducible fixed capital goods	0.0	0.0	0.0	0.0	0.0	:
24.7	Other goods of gross fixed capital formation	0.0	0.0	0.0	0.0	0.0	:
24.8	VAT under-compensation						:
24	GROSS FIXED CAPITAL FORMATION (excluding deductible VAT)	89.0	105.9	96.7	105.7	91.4	:
16	Depreciation	20.7	21.5	23.1	21.5	19.3	:
25	NET FIXED CAPITAL FORMATION (excluding deductible VAT) (24-16)	67.7	84.4	73.7	84.2	72.1	:

B.1 PRODUCTION, FORMATION DE REVENU ET FORMATION DE CAPITAL FIXE

B.1.15 UNITED KINGDOM

1989	1990	1991	1992	1993	1994		
AT 1990 PRICES AND 1990 EXCHANGE RATES						AUX PRIX ET TAUX DE CHANGE DE 1990	
MIO ECU							
214.1	218.0	221.6	235.0	204.2	:	Bois d'oeuvre et d'industrie de résineux	01
167.4	169.5	167.1	179.5	154.9	:	Bois longs de résineux	01.1
46.7	48.6	54.5	55.5	49.3	:	Bois de trituration et bois empilés de résineux	01.2
58.9	52.8	49.4	33.9	37.2	:	Bois d'oeuvre et d'industrie de feuillus	02
47.5	43.2	41.5	26.6	31.2	:	Bois longs de feuillus	02.1
11.4	9.5	7.9	7.3	6.0	:	Bois de trituration et bois empilés de feuillus	02.2
10.8	11.2	11.2	11.2	8.4	:	Bois de chauffage (résineux et feuillus)	03
0.0	0.0	0.0	0.0	0.0	:	Ajustement bois brut	04
283.9	282.0	282.1	280.0	249.8	:	BOIS BRUT TOTAL (1 à 4)	05
25.6	23.3	22.2	40.3	19.7	:	Autres produits forestiers	06
58.1	75.3	66.6	66.9	67.0	:	Travaux sylvicoles à façon	07
0.0	0.0	0.0	0.0	0.0	:	Ajustement	08
367.6	380.6	382.1	387.1	336.5	:	PRODUCTION FINALE DE LA SYLVICULTURE (5 + 6 + 7 + 8)	09
2.5	3.2	2.9	3.3	3.7	:	Semences et plants	10.1
27.2	32.3	29.4	33.6	37.1	:	Energie ; lubrifiants	10.2
32.7	44.2	44.0	50.2	55.5	:	Engrais et amendements	10.3
16.5	20.6	17.8	20.3	22.5	:	Produits de protection de culture	10.4
80.6	103.6	93.0	106.2	117.4	:	Matériel ; petit outillage ; entretien et réparation	10.5
0.0	0.0	0.0	0.0	0.0	:	Services	10.6
89.4	118.7	110.2	125.8	139.1	:	Autres	10.7
0.0	0.0	0.0	0.0	0.0	:	Sous-compensation TVA	10.8
0.0	0.0	0.0	0.0	0.0	:	Ajustement C.I.	10.9
249.0	322.6	297.4	339.4	375.3	:	CONSOMMATION INTERMEDIAIRE TOTALE	10
118.6	58.0	73.6	47.8	-38.8	:	VALEUR AJOUTEE BRUTE AUX PRIX DU MARCHE (9-10)	11
						Subventions	12
						Impôts liés à la production à l'exclusion de la TVA	13
						Surcompensation TVA	14
						VALEUR AJOUTEE BRUTE AU COUT DES FACTEURS (11 + 12-13 + 14)	15
						Amortissements	16
						Equipement	16.1
						Constructions	16.2
						VALEUR AJOUTEE NETTE AU COUT DES FACTEURS (15-16)	17
						Rémunération des salariés	18
						EXCEDENT NET D'EXPLOITATION (17-18)	19
						Fermages et autres prestations en espèces et en nature	20
						Intérêts	21
						REVENU NET DE L'ACTIVITE SYLVICOLE TOTALE (17-20-21)	22
						REVENU NET DE L'ACTIVITE SYLVICOLE FAMILIALE (17-18-20-21)	23
58.1	75.3	66.6	66.9	67.0	:	Boisements et transformations	24.1
8.5	8.8	7.7	9.2	8.1	:	Machines et autres biens d'équipement	24.2
4.9	4.3	0.8	9.0	1.8	:	Matériel de transport	24.3
2.4	1.7	0.0	-0.5	-0.6	:	Bâtiments d'exploitation	24.4
16.0	15.8	14.8	13.6	9.3	:	Autres ouvrages y compris l'amélioration des terres	24.5
0.0	0.0	0.0	0.0	0.0	:	Acquisitions nettes de biens existants reproductibles de c.f.	24.6
0.0	0.0	0.0	0.0	0.0	:	Autres biens de formation brute de capital fixe	24.7
						Sous-compensationTVA	24.8
89.9	105.9	89.9	98.2	85.7	:	FORMATION BRUTE DE CAPITAL FIXE (hors TVA déductible)	24
						Amortissements	16
						FORMATION NETTE DE CAPITAL FIXE (hors TVA déductible) (24-16)	25

B.2 PRODUCTION, ORIGIN OF INCOME AND FIXED CAPITAL FORMATION

B.2.1 BELGIQUE / BELGIE

		1989	1990	1991	1992	1993	1994
		AT CURRENT PRICES			AUX PRIX COURANTS		
		MIO BFR					
01	Coniferous timber for industrial uses	4 337	4 340	4 422	4 579	4 654	4 632
01.1	Coniferous long timber	3 629	3 632	3 700	3 831	3 894	3 875
01.2	Coniferous stackwood	708	708	722	748	760	757
02	Non-coniferous timber for industrial uses	1 904	1 908	1 945	2 014	2 046	2 036
02.1	Non-coniferous long timber	1 779	1 783	1 818	1 882	1 912	1 903
02.2	Non-coniferous stackwood	125	125	127	132	134	133
03	Firewood (coniferous and non-coniferous)	764	765	780	807	820	817
04	Raw wood adjustment	0	0	0	0	0	0
05	TOTAL RAW WOOD (1 to 4)	7 005	7 013	7 147	7 400	7 520	7 485
06	Other forestry products	0	0	0	0	0	0
07	Contract forestry work	440	727	677	470	370	425
08	Adjustment	0	0	0	0	0	0
09	FINAL FORESTRY OUTPUT (5 + 6 + 7 + 8)	7 445	7 740	7 824	7 870	7 890	7 910
10.1	Seeds and plants	:	:	:	:	:	:
10.2	Energy ; lubricants	:	:	:	:	:	:
10.3	Fertilizers and soil improvers	:	:	:	:	:	:
10.4	Plant protection products	:	:	:	:	:	:
10.5	Material ; small tools ; maintenance and repair	:	:	:	:	:	:
10.6	Services	:	:	:	:	:	:
10.7	Other	:	:	:	:	:	:
10.8	VAT under-compensation	:	:	:	:	:	:
10.9	I.C. adjustment	:	:	:	:	:	:
10	TOTAL INTERMEDIATE CONSUMPTION	669	694	701	703	703	709
11	GROSS VALUE ADDED AT MARKET PRICES (9-10)	6 776	7 046	7 123	7 167	7 187	7 201
12	Subsidies	0	0	0	0	0	0
13	Taxes linked to production excluding VAT	8	8	8	8	8	8
14	VAT over-compensation						
15	GROSS VALUE ADDED AT FACTOR COST (11 + 12-13 + 14)	6 768	7 038	7 115	7 159	7 179	7 193
16	Depreciation	1 007	1 230	1 254	1 346	1 455	1 417
16.1	Equipment	:	:	:	:	:	:
16.2	Construction	:	:	:	:	:	:
17	NET VALUE ADDED AT FACTOR COST (15-16)	5 761	5 808	5 861	5 813	5 724	5 776
18	Compensation of employees	:	:	:	:	:	:
19	NET OPERATING SURPLUS (17-18)	:	:	:	:	:	:
20	Rent and other payments in cash or in kind	:	:	:	:	:	:
21	Interest	:	:	:	:	:	:
22	NET INCOME FROM FOR. ACTIVITY OF TOTAL LABOUR (17-20-21)	:	:	:	:	:	:
23	NET INCOME FROM FOR. ACTIVITY OF FAMILY LABOUR (17-18-20-21)	:	:	:	:	:	:
24.1	Afforestation and conversion	440	727	677	470	370	425
24.2	Machinery and other equipment	0	0	0	0	0	0
24.3	Transport equipment	0	0	0	0	0	0
24.4	Forestry buildings	0	0	0	0	0	0
24.5	Other constructions including soil improvements	513	848	791	549	434	499
24.6	Net purchases of existing reproducible fixed capital goods	0	0	0	0	0	0
24.7	Other goods of gross fixed capital formation	0	0	0	0	0	0
24.8	VAT under-compensation						
24	GROSS FIXED CAPITAL FORMATION (excluding deductible VAT)	953	1 575	1 468	1 019	804	924
16	Depreciation	1 007	1 230	1 254	1 346	1 455	1 417
25	NET FIXED CAPITAL FORMATION (excluding deductible VAT) (24-16)	-54	345	214	-327	-651	-493

B.2 PRODUCTION, FORMATION DE REVENU ET FORMATION DE CAPITAL FIXE

B.2.1 BELGIQUE / BELGIE

1989	1990	1991	1992	1993	1994		
AT 1990 PRICES						AUX PRIX DE 1990	
MIO BFR							
4 358	4 340	4 513	4 666	4 731	4 717	Bois d'oeuvre et d'industrie de résineux	01
3 646	3 632	3 776	3 904	3 959	3 947	Bois longs de résineux	01.1
712	708	737	762	772	770	Bois de trituration et bois empilés de résineux	01.2
1 915	1 908	1 983	2 051	2 079	2 073	Bois d'oeuvre et d'industrie de feuillus	02
1 789	1 783	1 855	1 918	1 943	1 937	Bois longs de feuillus	02.1
126	125	129	133	136	135	Bois de trituration et bois empilés de feuillus	02.2
768	765	795	822	834	831	Bois de chauffage (résineux et feuillus)	03
0	0	0	0	0	0	Ajustement bois brut	04
7 040	7 013	7 292	7 539	7 644	7 620	BOIS BRUT TOTAL (1 à 4)	05
0	0	0	0	0	0	Autres produits forestiers	06
448	727	668	458	355	399	Travaux sylvicoles à façon	07
0	0	0	0	0	0	Ajustement	08
7 489	7 740	7 960	7 997	7 999	8 020	PRODUCTION FINALE DE LA SYLVICULTURE (5 + 6 + 7 + 8)	09
:	:	:	:	:	:	Semences et plants	10.1
:	:	:	:	:	:	Energie ; lubrifiants	10.2
:	:	:	:	:	:	Engrais et amendements	10.3
:	:	:	:	:	:	Produits de protection de culture	10.4
:	:	:	:	:	:	Matériel ; petit outillage ; entretien et réparation	10.5
:	:	:	:	:	:	Services	10.6
:	:	:	:	:	:	Autres	10.7
:	:	:	:	:	:	Sous-compensation TVA	10.8
:	:	:	:	:	:	Ajustement C.I.	10.9
687	694	720	753	770	794	CONSOMMATION INTERMEDIAIRE TOTALE	10
6 802	7 046	7 240	7 244	7 229	7 226	VALEUR AJOUTEE BRUTE AUX PRIX DU MARCHÉ (9-10)	11
						Subventions	12
						Impôts liés à la production à l'exclusion de la TVA	13
						Surcompensation TVA	14
						VALEUR AJOUTEE BRUTE AU COUT DES FACTEURS (11 + 12-13 + 14)	15
						Amortissements	16
						Equipement	16.1
						Constructions	16.2
						VALEUR AJOUTEE NETTE AU COUT DES FACTEURS (15-16)	17
						Rémunération des salariés	18
						EXCEDENT NET D'EXPLOITATION (17-18)	19
						Fermages et autres prestations en espèces et en nature	20
						Intérêts	21
						REVENU NET DE L'ACTIVITE SYLVICOLE TOTALE (17-20-21)	22
						REVENU NET DE L'ACTIVITE SYLVICOLE FAMILIALE (17-18-20-21)	23
448	727	668	458	355	399	Boisements et transformations	24.1
0	0	0	0	0	0	Machines et autres biens d'équipement	24.2
0	0	0	0	0	0	Matériel de transport	24.3
0	0	0	0	0	0	Bâtiments d'exploitation	24.4
523	848	782	535	418	469	Autres ouvrages y compris l'amélioration des terres	24.5
0	0	0	0	0	0	Acquisitions nettes de biens existants reproductibles de c.f.	24.6
0	0	0	0	0	0	Autres biens de formation brute de capital fixe	24.7
						Sous-compensationTVA	24.8
972	1 575	1 450	993	773	868	FORMATION BRUTE DE CAPITAL FIXE (hors TVA déductible)	24
						Amortissements	16
						FORMATION NETTE DE CAPITAL FIXE (hors TVA déductible) (24-16)	25

B.2 PRODUCTION, ORIGIN OF INCOME AND FIXED CAPITAL FORMATION

B.2.2 DANMARK

		1989	1990	1991	1992	1993	1994
		AT CURRENT PRICES			AUX PRIX COURANTS		
		MIO DKR					
01	Coniferous timber for industrial uses	:	:	:	:	:	:
01.1	Coniferous long timber	:	:	:	:	:	:
01.2	Coniferous stackwood	:	:	:	:	:	:
02	Non-coniferous timber for industrial uses	:	:	:	:	:	:
02.1	Non-coniferous long timber	:	:	:	:	:	:
02.2	Non-coniferous stackwood	:	:	:	:	:	:
03	Firewood (coniferous and non-coniferous)	:	:	:	:	:	:
04	Raw wood adjustment	:	:	:	:	:	:
05	TOTAL RAW WOOD (1 to 4)	1 215	1 313	1 331	1 272	1 104	1 149
06	Other forestry products	0	0	0	0	0	0
07	Contract forestry work	0	0	0	0	0	0
08	Adjustment	0	0	0	0	0	0
09	FINAL FORESTRY OUTPUT (5 + 6 + 7 + 8)	1 215	1 313	1 331	1 272	1 104	1 149
10.1	Seeds and plants	:	:	:	:	:	:
10.2	Energy ; lubricants	:	:	:	:	:	:
10.3	Fertilizers and soil improvers	:	:	:	:	:	:
10.4	Plant protection products	:	:	:	:	:	:
10.5	Material ; small tools ; maintenance and repair	:	:	:	:	:	:
10.6	Services	:	:	:	:	:	:
10.7	Other	:	:	:	:	:	:
10.8	VAT under-compensation	:	:	:	:	:	:
10.9	I.C. adjustment	:	:	:	:	:	:
10	TOTAL INTERMEDIATE CONSUMPTION	158	171	173	165	144	149
11	GROSS VALUE ADDED AT MARKET PRICES (9-10)	1 057	1 142	1 158	1 107	961	1 000
12	Subsidies	0	0	0	0	0	0
13	Taxes linked to production excluding VAT	0	0	0	0	0	0
14	VAT over-compensation						
15	GROSS VALUE ADDED AT FACTOR COST (11 + 12-13 + 14)	1 057	1 142	1 158	1 107	961	1 000
16	Depreciation	:	:	:	:	:	:
16.1	Equipment	:	:	:	:	:	:
16.2	Construction	:	:	:	:	:	:
17	NET VALUE ADDED AT FACTOR COST (15-16)	:	:	:	:	:	:
18	Compensation of employees	:	:	:	:	:	:
19	NET OPERATING SURPLUS (17-18)	:	:	:	:	:	:
20	Rent and other payments in cash or in kind	:	:	:	:	:	:
21	Interest	:	:	:	:	:	:
22	NET INCOME FROM FOR. ACTIVITY OF TOTAL LABOUR (17-20-21)	:	:	:	:	:	:
23	NET INCOME FROM FOR. ACTIVITY OF FAMILY LABOUR (17-18-20-21)	:	:	:	:	:	:
24.1	Afforestation and conversion	:	:	:	:	:	:
24.2	Machinery and other equipment	:	:	:	:	:	:
24.3	Transport equipment	:	:	:	:	:	:
24.4	Forestry buildings	:	:	:	:	:	:
24.5	Other constructions including soil improvements	:	:	:	:	:	:
24.6	Net purchases of existing reproducible fixed capital goods	:	:	:	:	:	:
24.7	Other goods of gross fixed capital formation	:	:	:	:	:	:
24.8	VAT under-compensation	:	:	:	:	:	:
24	GROSS FIXED CAPITAL FORMATION (excluding deductible VAT)	:	:	:	:	:	:
16	Depreciation	:	:	:	:	:	:
25	NET FIXED CAPITAL FORMATION (excluding deductible VAT) (24-16)	:	:	:	:	:	:

B.2 PRODUCTION, FORMATION DE REVENU ET FORMATION DE CAPITAL FIXE

B.2.2 DANMARK

1989	1990	1991	1992	1993	1994		
AT 1990 PRICES			AUX PRIX DE 1990				
MIO DKR							
:	:	:	:	:	:	Bois d'oeuvre et d'industrie de résineux	01
:	:	:	:	:	:	Bois longs de résineux	01.1
:	:	:	:	:	:	Bois de trituration et bois empilés de résineux	01.2
:	:	:	:	:	:	Bois d'oeuvre et d'industrie de feuillus	02
:	:	:	:	:	:	Bois longs de feuillus	02.1
:	:	:	:	:	:	Bois de trituration et bois empilés de feuillus	02.2
:	:	:	:	:	:	Bois de chauffage (résineux et feuillus)	03
:	:	:	:	:	:	Ajustement bois brut	04
1 110	1 313	1 306	1 247	1 207	1 310	BOIS BRUT TOTAL (1 à 4)	05
0	0	0	0	0	0	Autres produits forestiers	06
0	0	0	0	0	0	Travaux sylvicoles à façon	07
0	0	0	0	0	0	Ajustement	08
1 110	1 313	1 306	1 247	1 207	1 310	PRODUCTION FINALE DE LA SYLVICULTURE (5 + 6 + 7 + 8)	09
:	:	:	:	:	:	Semences et plants	10.1
:	:	:	:	:	:	Energie ; lubrifiants	10.2
:	:	:	:	:	:	Engrais et amendements	10.3
:	:	:	:	:	:	Produits de protection de culture	10.4
:	:	:	:	:	:	Matériel ; petit outillage ; entretien et réparation	10.5
:	:	:	:	:	:	Services	10.6
:	:	:	:	:	:	Autres	10.7
:	:	:	:	:	:	Sous-compensation TVA	10.8
:	:	:	:	:	:	Ajustement C.I.	10.9
144	171	170	162	157	170	CONSOMMATION INTERMEDIAIRE TOTALE	10
966	1 142	1 136	1 085	1 050	1 140	VALEUR AJOUTEE BRUTE AUX PRIX DU MARCHÉ (9-10)	11
						Subventions	12
						Impôts liés à la production à l'exclusion de la TVA	13
						Surcompensation TVA	14
						VALEUR AJOUTEE BRUTE AU COUT DES FACTEURS (11 + 12-13 + 14)	15
						Amortissements	16
						Equipement	16.1
						Constructions	16.2
						VALEUR AJOUTEE NETTE AU COUT DES FACTEURS (15-16)	17
						Rémunération des salariés	18
						EXCEDENT NET D'EXPLOITATION (17-18)	19
						Fermages et autres prestations en espèces et en nature	20
						Intérêts	21
						REVENU NET DE L'ACTIVITE SYLVICOLE TOTALE (17-20-21)	22
						REVENU NET DE L'ACTIVITE SYLVICOLE FAMILIALE (17-18-20-21)	23
:	:	:	:	:	:	Boisements et transformations	24.1
:	:	:	:	:	:	Machines et autres biens d'equipement	24.2
:	:	:	:	:	:	Matériel de transport	24.3
:	:	:	:	:	:	Bâtiments d'exploitation	24.4
:	:	:	:	:	:	Autres ouvrages y compris l'amélioration des terres	24.5
:	:	:	:	:	:	Acquisitions nettes de biens existants reproductibles de c.f.	24.6
:	:	:	:	:	:	Autres biens de formation brute de capital fixe	24.7
:	:	:	:	:	:	Sous-compensation TVA	24.8
:	:	:	:	:	:	FORMATION BRUTE DE CAPITAL FIXE (hors TVA déductible)	24
						Amortissements	16
						FORMATION NETTE DE CAPITAL FIXE (hors TVA déductible) (24-16)	25

B.2 PRODUCTION, ORIGIN OF INCOME AND FIXED CAPITAL FORMATION

B.2.3 DEUTSCHLAND (1)

		1989	1990	1991	1992	1993	1994
		AT CURRENT PRICES			AUX PRIX COURANTS		
		MIO DM					
01	Coniferous timber for industrial uses	:	:	:	:	:	:
01.1	Coniferous long timber	:	:	:	:	:	:
01.2	Coniferous stackwood	:	:	:	:	:	:
02	Non-coniferous timber for industrial uses	:	:	:	:	:	:
02.1	Non-coniferous long timber	:	:	:	:	:	:
02.2	Non-coniferous stackwood	:	:	:	:	:	:
03	Firewood (coniferous and non-coniferous)	:	:	:	:	:	:
04	Raw wood adjustment	:	:	:	:	:	:
05	TOTAL RAW WOOD (1 to 4)	3 286	3 192	4 234	3 236	2 394	:
06	Other forestry products	54	54	57	60	64	:
07	Contract forestry work	34	27	30	40	40	:
08	Adjustment	0	0	0	0	0	:
09	FINAL FORESTRY OUTPUT (5+6+7+8)	3 374	6 422	2 489	2 346	2 207	:
10.1	Seeds and plants	:	:	:	:	:	:
10.2	Energy ; lubricants	:	:	:	:	:	:
10.3	Fertilizers and soil improvers	:	:	:	:	:	:
10.4	Plant protection products	:	:	:	:	:	:
10.5	Material ; small tools ; maintenance and repair	:	:	:	:	:	:
10.6	Services	:	:	:	:	:	:
10.7	Other	:	:	:	:	:	:
10.8	VAT under-compensation	:	:	:	:	:	:
10.9	I.C. adjustment	:	:	:	:	:	:
10	TOTAL INTERMEDIATE CONSUMPTION	956	1 754	1 399	1 160	1 190	:
11	GROSS VALUE ADDED AT MARKET PRICES (9-10)	2 419	4 668	1 090	1 187	1 016	:
12	Subsidies	26	0	18	0	0	:
13	Taxes linked to production excluding VAT	38	126	37	37	96	:
14	VAT over-compensation	:	:	:	:	:	:
15	GROSS VALUE ADDED AT FACTOR COST (11+12-13+14)	2 381	4 542	1 054	1 150	920	:
16	Depreciation	178	182	189	202	209	:
16.1	Equipment	:	:	:	:	:	:
16.2	Construction	:	:	:	:	:	:
17	NET VALUE ADDED AT FACTOR COST (15-16)	2 203	4 360	865	948	711	:
18	Compensation of employees	:	:	:	:	:	:
19	NET OPERATING SURPLUS (17-18)	:	:	:	:	:	:
20	Rent and other payments in cash or in kind	:	:	:	:	:	:
21	Interest	:	:	:	:	:	:
22	NET INCOME FROM FOR. ACTIVITY OF TOTAL LABOUR (17-20-21)	:	:	:	:	:	:
23	NET INCOME FROM FOR. ACTIVITY OF FAMILY LABOUR (17-18-20-21)	:	:	:	:	:	:
24.1	Afforestation and conversion	34	27	30	40	40	:
24.2	Machinery and other equipment	:	:	:	:	:	:
24.3	Transport equipment	:	:	:	:	:	:
24.4	Forestry buildings	:	:	:	:	:	:
24.5	Other constructions including soil improvements	:	:	:	:	:	:
24.6	Net purchases of existing reproducible fixed capital goods	:	:	:	:	:	:
24.7	Other goods of gross fixed capital formation	:	:	:	:	:	:
24.8	VAT under-compensation	:	:	:	:	:	:
24	GROSS FIXED CAPITAL FORMATION (excluding deductible VAT)	:	:	:	:	:	:
16	Depreciation	178	182	189	202	209	:
25	NET FIXED CAPITAL FORMATION (excluding deductible VAT) (24-16)	:	:	:	:	:	:

(1) With Germany in its boundaries as before 03.10.1990

B.2 PRODUCTION, FORMATION DE REVENU ET FORMATION DE CAPITAL FIXE

B.2.3 DEUTSCHLAND (1)

1989	1990	1991	1992	1993	1994		
AT 1990 PRICES						AUX PRIX DE 1990	
MIO DM							
:	:	:	:	:	:	Bois d'oeuvre et d'industrie de résineux	01
:	:	:	:	:	:	Bois longs de résineux	01.1
:	:	:	:	:	:	Bois de trituration et bois empilés de résineux	01.2
:	:	:	:	:	:	Bois d'oeuvre et d'industrie de feuillus	02
:	:	:	:	:	:	Bois longs de feuillus	02.1
:	:	:	:	:	:	Bois de trituration et bois empilés de feuillus	02.2
:	:	:	:	:	:	Bois de chauffage (résineux et feuillus)	03
:	:	:	:	:	:	Ajustement bois brut	04
:	:	:	:	:	:	BOIS BRUT TOTAL (1 à 4)	05
:	:	:	:	:	:	Autres produits forestiers	06
:	:	:	:	:	:	Travaux sylvicoles à façon	07
:	:	:	:	:	:	Ajustement	08
:	:	:	:	:	:	PRODUCTION FINALE DE LA SYLVICULTURE (5 + 6 + 7 + 8)	09
:	:	:	:	:	:	Semences et plants	10.1
:	:	:	:	:	:	Energie ; lubrifiants	10.2
:	:	:	:	:	:	Engrais et amendements	10.3
:	:	:	:	:	:	Produits de protection de culture	10.4
:	:	:	:	:	:	Matériel ; petit outillage ; entretien et réparation	10.5
:	:	:	:	:	:	Services	10.6
:	:	:	:	:	:	Autres	10.7
:	:	:	:	:	:	Sous-compensation TVA	10.8
:	:	:	:	:	:	Ajustement C.I.	10.9
:	:	:	:	:	:	CONSOMMATION INTERMEDIAIRE TOTALE	10
:	:	:	:	:	:	VALEUR AJOUTEE BRUTE AUX PRIX DU MARCHE (9-10)	11
:	:	:	:	:	:	Subventions	12
:	:	:	:	:	:	Impôts liés à la production à l'exclusion de la TVA	13
:	:	:	:	:	:	Surcompensation TVA	14
:	:	:	:	:	:	VALEUR AJOUTEE BRUTE AU COUT DES FACTEURS (11 + 12-13 + 14)	15
:	:	:	:	:	:	Amortissements	16
:	:	:	:	:	:	Equipement	16.1
:	:	:	:	:	:	Constructions	16.2
:	:	:	:	:	:	VALEUR AJOUTEE NETTE AU COUT DES FACTEURS (15-16)	17
:	:	:	:	:	:	Rémunération des salariés	18
:	:	:	:	:	:	EXCEDENT NET D'EXPLOITATION (17-18)	19
:	:	:	:	:	:	Fermages et autres prestations en espèces et en nature	20
:	:	:	:	:	:	Intérêts	21
:	:	:	:	:	:	REVENU NET DE L'ACTIVITE SYLVICOLE TOTALE (17-20-21)	22
:	:	:	:	:	:	REVENU NET DE L'ACTIVITE SYLVICOLE FAMILIALE (17-18-20-21)	23
:	:	:	:	:	:	Boisements et transformations	24.1
:	:	:	:	:	:	Machines et autres biens d'équipement	24.2
:	:	:	:	:	:	Matériel de transport	24.3
:	:	:	:	:	:	Bâtiments d'exploitation	24.4
:	:	:	:	:	:	Autres ouvrages y compris l'amélioration des terres	24.5
:	:	:	:	:	:	Acquisitions nettes de biens existants reproductibles de c.f.	24.6
:	:	:	:	:	:	Autres biens de formation brute de capital fixe	24.7
:	:	:	:	:	:	Sous-compensation TVA	24.8
:	:	:	:	:	:	FORMATION BRUTE DE CAPITAL FIXE (hors TVA déductible)	24
:	:	:	:	:	:	Amortissements	16
:	:	:	:	:	:	FORMATION NETTE DE CAPITAL FIXE (hors TVA déductible) (24-16)	25

(1) Avec l'Allemagne dans sa situation territoriale avant le 03.10.1990

B.2 PRODUCTION, ORIGIN OF INCOME AND FIXED CAPITAL FORMATION

B.2.4 ELLADA

		1989	1990	1991	1992	1993	1994
		AT CURRENT PRICES			AUX PRIX COURANTS		
		MIO DR					
01	Coniferous timber for industrial uses	:	:	:	:	:	:
01.1	Coniferous long timber	:	:	:	:	:	:
01.2	Coniferous stackwood	:	:	:	:	:	:
02	Non-coniferous timber for industrial uses	:	:	:	:	:	:
02.1	Non-coniferous long timber	:	:	:	:	:	:
02.2	Non-coniferous stackwood	:	:	:	:	:	:
03	Firewood (coniferous and non-coniferous)	:	:	:	:	:	:
04	Raw wood adjustment	:	:	:	:	:	:
05	TOTAL RAW WOOD (1 to 4)	:	:	:	:	:	:
06	Other forestry products	:	:	:	:	:	:
07	Contract forestry work	:	:	:	:	:	:
08	Adjustment	:	:	:	:	:	:
09	FINAL FORESTRY OUTPUT (5 + 6 + 7 + 8)	17 913	19 161	21 028	23 523	23 783	23 668
10.1	Seeds and plants	:	:	:	:	:	:
10.2	Energy ; lubricants	:	:	:	:	:	:
10.3	Fertilizers and soil improvers	:	:	:	:	:	:
10.4	Plant protection products	:	:	:	:	:	:
10.5	Material ; small tools ; maintenance and repair	:	:	:	:	:	:
10.6	Services	:	:	:	:	:	:
10.7	Other	:	:	:	:	:	:
10.8	VAT under-compensation	:	:	:	:	:	:
10.9	I.C. adjustment	:	:	:	:	:	:
10	TOTAL INTERMEDIATE CONSUMPTION	1 075	1 150	1 262	1 411	1 427	1 420
11	GROSS VALUE ADDED AT MARKET PRICES (9-10)	16 838	18 011	19 766	22 112	22 356	22 248
12	Subsidies	:	:	:	:	:	:
13	Taxes linked to production excluding VAT	:	:	:	:	:	:
14	VAT over-compensation	:	:	:	:	:	:
15	GROSS VALUE ADDED AT FACTOR COST (11 + 12-13 + 14)	:	:	:	:	:	:
16	Depreciation	:	:	:	:	:	:
16.1	Equipment	:	:	:	:	:	:
16.2	Construction	:	:	:	:	:	:
17	NET VALUE ADDED AT FACTOR COST (15-16)	:	:	:	:	:	:
18	Compensation of employees	:	:	:	:	:	:
19	NET OPERATING SURPLUS (17-18)	:	:	:	:	:	:
20	Rent and other payments in cash or in kind	:	:	:	:	:	:
21	Interest	:	:	:	:	:	:
22	NET INCOME FROM FOR. ACTIVITY OF TOTAL LABOUR (17-20-21)	:	:	:	:	:	:
23	NET INCOME FROM FOR. ACTIVITY OF FAMILY LABOUR (17-18-20-21)	:	:	:	:	:	:
24.1	Afforestation and conversion	:	:	:	:	:	:
24.2	Machinery and other equipment	:	:	:	:	:	:
24.3	Transport equipment	:	:	:	:	:	:
24.4	Forestry buildings	:	:	:	:	:	:
24.5	Other constructions including soil improvements	:	:	:	:	:	:
24.6	Net purchases of existing reproducible fixed capital goods	:	:	:	:	:	:
24.7	Other goods of gross fixed capital formation	:	:	:	:	:	:
24.8	VAT under-compensation	:	:	:	:	:	:
24	GROSS FIXED CAPITAL FORMATION (excluding deductible VAT)	:	:	:	:	:	:
16	Depreciation	:	:	:	:	:	:
25	NET FIXED CAPITAL FORMATION (excluding deductible VAT) (24-16)	:	:	:	:	:	:

1989	1990	1991	1992	1993	1994		
AT 1990 PRICES						AUX PRIX DE 1990	
MIO DR							
:	:	:	:	:	:	Bois d'oeuvre et d'industrie de résineux	01
:	:	:	:	:	:	Bois longs de résineux	01.1
:	:	:	:	:	:	Bois de trituration et bois empilés de résineux	01.2
:	:	:	:	:	:	Bois d'oeuvre et d'industrie de feuillus	02
:	:	:	:	:	:	Bois longs de feuillus	02.1
:	:	:	:	:	:	Bois de trituration et bois empilés de feuillus	02.2
:	:	:	:	:	:	Bois de chauffage (résineux et feuillus)	03
:	:	:	:	:	:	Ajustement bois brut	04
:	:	:	:	:	:	BOIS BRUT TOTAL (1 à 4)	05
:	:	:	:	:	:	Autres produits forestiers	06
:	:	:	:	:	:	Travaux sylvicoles à façon	07
:	:	:	:	:	:	Ajustement	08
:	:	:	:	:	:	PRODUCTION FINALE DE LA SYLVICULTURE (5 + 6 + 7 + 8)	09
:	:	:	:	:	:	Semences et plants	10.1
:	:	:	:	:	:	Energie ; lubrifiants	10.2
:	:	:	:	:	:	Engrais et amendements	10.3
:	:	:	:	:	:	Produits de protection de culture	10.4
:	:	:	:	:	:	Matériel ; petit outillage ; entretien et réparation	10.5
:	:	:	:	:	:	Services	10.6
:	:	:	:	:	:	Autres	10.7
:	:	:	:	:	:	Sous-compensation TVA	10.8
:	:	:	:	:	:	Ajustement C.I.	10.9
:	:	:	:	:	:	CONSOMMATION INTERMEDIAIRE TOTALE	10
:	:	:	:	:	:	VALEUR AJOUTÉE BRUTE AUX PRIX DU MARCHÉ (9-10)	11
						Subventions	12
						Impôts liés à la production à l'exclusion de la TVA	13
						Surcompensation TVA	14
						VALEUR AJOUTÉE BRUTE AU COUT DES FACTEURS (11 + 12-13 + 14)	15
						Amortissements	16
						Équipement	16.1
						Constructions	16.2
						VALEUR AJOUTÉE NETTE AU COUT DES FACTEURS (15-16)	17
						Rémunération des salariés	18
						EXCEDENT NET D'EXPLOITATION (17-18)	19
						Fermages et autres prestations en espèces et en nature	20
						Intérêts	21
						REVENU NET DE L'ACTIVITE SYLVICOLE TOTALE (17-20-21)	22
						REVENU NET DE L'ACTIVITE SYLVICOLE FAMILIALE (17-18-20-21)	23
:	:	:	:	:	:	Boisements et transformations	24.1
:	:	:	:	:	:	Machines et autres biens d'équipement	24.2
:	:	:	:	:	:	Matériel de transport	24.3
:	:	:	:	:	:	Bâtiments d'exploitation	24.4
:	:	:	:	:	:	Autres ouvrages y compris l'amélioration des terres	24.5
:	:	:	:	:	:	Acquisitions nettes de biens existants reproductibles de c.f.	24.6
:	:	:	:	:	:	Autres biens de formation brute de capital fixe	24.7
:	:	:	:	:	:	Sous-compensation TVA	24.8
:	:	:	:	:	:	FORMATION BRUTE DE CAPITAL FIXE (hors TVA déductible)	24
						Amortissements	16
						FORMATION NETTE DE CAPITAL FIXE (hors TVA déductible) (24-16)	25

B.2 PRODUCTION, ORIGIN OF INCOME AND FIXED CAPITAL FORMATION

B.2.5 ESPANA

		1989	1990	1991	1992	1993	1994
		AT CURRENT PRICES			AUX PRIX COURANTS		
		MIO PTA					
01	Coniferous timber for industrial uses	67 566	69 661	62 898	61 228	51 727	:
01.1	Coniferous long timber	52 969	57 611	47 227	51 150	44 155	:
01.2	Coniferous stackwood	14 597	12 050	15 671	10 078	7 572	:
02	Non-coniferous timber for industrial uses	28 193	28 898	31 948	29 820	27 897	:
02.1	Non-coniferous long timber	14 674	16 185	15 156	16 263	15 526	:
02.2	Non-coniferous stackwood	13 519	12 713	16 792	13 557	12 371	:
03	Firewood (coniferous and non-coniferous)	3 877	4 407	5 080	5 527	4 221	:
04	Raw wood adjustment	0	0	0	0	0	:
05	TOTAL RAW WOOD (1 to 4)	99 636	102 966	99 925	96 574	83 845	:
06	Other forestry products	9 592	8 079	6 729	7 315	8 802	:
07	Contract forestry work	6 121	6 421	5 869	5 096	7 778	:
08	Adjustment	0	0	0	0	0	:
09	FINAL FORESTRY OUTPUT (5 + 6 + 7 + 8)	115 348	117 466	112 524	108 986	100 424	:
10.1	Seeds and plants	51	37	72	131	99	:
10.2	Energy ; lubricants	2 476	2 608	2 810	2 939	3 114	:
10.3	Fertilizers and soil improvers	26	21	24	21	33	:
10.4	Plant protection products	342	760	754	640	449	:
10.5	Material ; small tools ; maintenance and repair	4 683	4 876	4 780	5 438	5 575	:
10.6	Services	560	802	868	904	962	:
10.7	Other	0	0	0	0	0	:
10.8	VAT under-compensation	0	0	0	0	0	:
10.9	I.C. adjustment	0	0	0	0	0	:
10	TOTAL INTERMEDIATE CONSUMPTION	8 137	9 104	9 308	10 074	10 232	:
11	GROSS VALUE ADDED AT MARKET PRICES (9-10)	107 211	108 362	103 216	98 912	90 192	:
12	Subsidies	1 608	1 559	1 361	1 486	1 339	:
13	Taxes linked to production excluding VAT	260	293	401	454	510	:
14	VAT over-compensation						:
15	GROSS VALUE ADDED AT FACTOR COST (11 + 12-13 + 14)	108 560	109 629	104 176	99 943	91 021	:
16	Depreciation	2 106	2 082	1 874	1 995	1 971	:
16.1	Equipment	:	:	:	:	:	:
16.2	Construction	:	:	:	:	:	:
17	NET VALUE ADDED AT FACTOR COST (15-16)	106 454	107 547	102 302	97 948	89 050	:
18	Compensation of employees	32 168	33 444	40 541	37 702	40 354	:
19	NET OPERATING SURPLUS (17-18)	74 286	74 103	61 761	60 246	48 696	:
20	Rent and other payments in cash or in kind	0	0	0	0	0	:
21	Interest	201	232	257	274	264	:
22	NET INCOME FROM FOR. ACTIVITY OF TOTAL LABOUR (17-20-21)	106 253	107 316	102 044	97 675	88 786	:
23	NET INCOME FROM FOR. ACTIVITY OF FAMILY LABOUR (17-18-20-21)	74 085	73 871	61 504	59 972	48 432	:
24.1	Afforestation and conversion	6 121	6 421	5 869	5 096	7 778	:
24.2	Machinery and other equipment	:	:	:	:	:	:
24.3	Transport equipment	:	:	:	:	:	:
24.4	Forestry buildings	:	:	:	:	:	:
24.5	Other constructions including soil improvements	:	:	:	:	:	:
24.6	Net purchases of existing reproducible fixed capital goods	:	:	:	:	:	:
24.7	Other goods of gross fixed capital formation	:	:	:	:	:	:
24.8	VAT under-compensation	:	:	:	:	:	:
24	GROSS FIXED CAPITAL FORMATION (excluding deductible VAT)	:	:	:	:	:	:
16	Depreciation	2 106	2 082	1 874	1 995	1 971	:
25	NET FIXED CAPITAL FORMATION (excluding deductible VAT) (24-16)	:	:	:	:	:	:

1989	1990	1991	1992	1993	1994		
AT 1990 PRICES			AUX PRIX DE 1990				
MIO PTA							
67 634	69 661	56 220	:	:	:	Bois d'oeuvre et d'industrie de résineux	01
54 606	57 611	43 752	:	:	:	Bois longs de résineux	01.1
13 028	12 050	12 468	:	:	:	Bois de trituration et bois empilés de résineux	01.2
29 670	28 898	32 086	:	:	:	Bois d'oeuvre et d'industrie de feuillus	02
15 916	16 185	15 500	:	:	:	Bois longs de feuillus	02.1
13 755	12 713	16 586	:	:	:	Bois de trituration et bois empilés de feuillus	02.2
4 320	4 407	5 158	:	:	:	Bois de chauffage (résineux et feuillus)	03
0	0	0	:	:	:	Ajustement bois brut	04
101 625	102 966	93 464	:	:	:	BOIS BRUT TOTAL (1 à 4)	05
9 711	8 079	7 086	:	:	:	Autres produits forestiers	06
7 474	6 421	7 597	:	:	:	Travaux sylvicoles à façon	07
0	0	0	:	:	:	Ajustement	08
118 810	117 466	108 146	:	:	:	PRODUCTION FINALE DE LA SYLVICULTURE (5 + 6 + 7 + 8)	09
51	37	72	:	:	:	Semences et plants	10.1
2 646	2 608	2 550	:	:	:	Energie ; lubrifiants	10.2
26	21	24	:	:	:	Engrais et amendements	10.3
342	760	754	:	:	:	Produits de protection de culture	10.4
5 327	4 876	5 133	:	:	:	Matériel ; petit outillage ; entretien et réparation	10.5
565	802	829	:	:	:	Services	10.6
0	0	0	:	:	:	Autres	10.7
0	0	0	:	:	:	Sous-compensation TVA	10.8
0	0	0	:	:	:	Ajustement C.I.	10.9
8 957	9 104	9 363	:	:	:	CONSOMMATION INTERMEDIAIRE TOTALE	10
109 853	108 362	98 784	:	:	:	VALEUR AJOUTEE BRUTE AUX PRIX DU MARCHÉ (9-10)	11
						Subventions	12
						Impôts liés à la production à l'exclusion de la TVA	13
						Surcompensation TVA	14
						VALEUR AJOUTEE BRUTE AU COUT DES FACTEURS (11 + 12-13 + 14)	15
						Amortissements	16
						Equipement	16.1
						Constructions	16.2
						VALEUR AJOUTEE NETTE AU COUT DES FACTEURS (15-16)	17
						Rémunération des salariés	18
						EXCEDENT NET D'EXPLOITATION (17-18)	19
						Fermages et autres prestations en espèces et en nature	20
						Intérêts	21
						REVENU NET DE L'ACTIVITE SYLVICOLE TOTALE (17-20-21)	22
						REVENU NET DE L'ACTIVITE SYLVICOLE FAMILIALE (17-18-20-21)	23
7 474	6 421	7 597	:	:	:	Boisements et transformations	24.1
:	:	:	:	:	:	Machines et autres biens d'équipement	24.2
:	:	:	:	:	:	Matériel de transport	24.3
:	:	:	:	:	:	Bâtiments d'exploitation	24.4
:	:	:	:	:	:	Autres ouvrages y compris l'amélioration des terres	24.5
:	:	:	:	:	:	Acquisitions nettes de biens existants reproductibles de c.f.	24.6
:	:	:	:	:	:	Autres biens de formation brute de capital fixe	24.7
:	:	:	:	:	:	Sous-compensationTVA	24.8
:	:	:	:	:	:	FORMATION BRUTE DE CAPITAL FIXE (hors TVA déductible)	24
						Amortissements	16
						FORMATION NETTE DE CAPITAL FIXE (hors TVA déductible) (24-16)	25

B.2 PRODUCTION, ORIGIN OF INCOME AND FIXED CAPITAL FORMATION

B.2.6 FRANCE

		1989	1990	1991	1992	1993	1994
		AT CURRENT PRICES			AUX PRIX COURANTS		
		MIO FF					
01	Coniferous timber for industrial uses	6 207	6 390	5 914	5 338	5 210	5 638
01.1	Coniferous long timber	5 328	5 591	5 088	4 505	4 377	4 823
01.2	Coniferous stackwood	879	799	826	833	833	815
02	Non-coniferous timber for industrial uses	7 137	6 755	6 540	5 848	5 801	5 790
02.1	Non-coniferous long timber	6 211	6 052	5 619	4 922	4 875	4 825
02.2	Non-coniferous stackwood	926	703	921	926	926	965
03	Firewood (coniferous and non-coniferous)	4 710	4 767	5 300	5 286	5 203	5 524
04	Raw wood adjustment	0	0	0	0	0	0
05	TOTAL RAW WOOD (1 to 4)	18 054	17 912	17 754	16 472	16 214	16 952
06	Other forestry products	61	60	60	55	54	56
07	Contract forestry work	1 003	1 102	1 318	860	860	353
08	Adjustment	0	0	0	0	0	0
09	FINAL FORESTRY OUTPUT (5 + 6 + 7 + 8)	19 118	19 074	19 132	17 387	17 128	17 361
10.1	Seeds and plants	266	287	293	299	305	311
10.2	Energy ; lubricants	200	202	212	210	216	258
10.3	Fertilizers and soil improvers	0	0	0	0	0	0
10.4	Plant protection products	43	44	44	40	34	37
10.5	Material ; small tools ; maintenance and repair	291	285	284	270	248	267
10.6	Services	804	874	883	842	820	832
10.7	Other	3	3	3	3	3	3
10.8	VAT under-compensation						
10.9	I.C. adjustment	0	0	0	0	0	0
10	TOTAL INTERMEDIATE CONSUMPTION	1 652	1 733	1 764	1 703	1 664	1 730
11	GROSS VALUE ADDED AT MARKET PRICES (9-10)	17 466	17 341	17 368	15 684	15 464	15 631
12	Subsidies	1 030	1 111	1 116	1 169	1 258	1 155
13	Taxes linked to production excluding VAT	:	:	:	:	:	:
14	VAT over-compensation						
15	GROSS VALUE ADDED AT FACTOR COST (11 + 12-13 + 14)	:	:	:	:	:	:
16	Depreciation	842	891	924	959	956	961
16.1	Equipment	:	:	:	:	:	:
16.2	Construction	:	:	:	:	:	:
17	NET VALUE ADDED AT FACTOR COST (15-16)	:	:	:	:	:	:
18	Compensation of employees	3 739	3 832	3 547	3 594	3 588	3 580
19	NET OPERATING SURPLUS (17-18)	:	:	:	:	:	:
20	Rent and other payments in cash or in kind	:	:	:	:	:	:
21	Interest	:	:	:	:	:	:
22	NET INCOME FROM FOR. ACTIVITY OF TOTAL LABOUR (17-20-21)	:	:	:	:	:	:
23	NET INCOME FROM FOR. ACTIVITY OF FAMILY LABOUR (17-18-20-21)	:	:	:	:	:	:
24.1	Afforestation and conversion	1 003	1 102	1 318	860	860	353
24.2	Machinery and other equipment	620	793	761	661	557	618
24.3	Transport equipment	50	59	56	49	39	53
24.4	Forestry buildings	239	269	294	288	265	283
24.5	Other constructions including soil improvements	:	:	:	:	:	:
24.6	Net purchases of existing reproducible fixed capital goods	:	:	:	:	:	:
24.7	Other goods of gross fixed capital formation	:	:	:	:	:	:
24.8	VAT under-compensation						
24	GROSS FIXED CAPITAL FORMATION (excluding deductible VAT)	1 791	2 273	2 486	1 900	1 249	1 346
16	Depreciation	842	891	924	959	956	961
25	NET FIXED CAPITAL FORMATION (excluding deductible VAT) (24-16)	949	1 382	1 562	941	293	385

1989	1990	1991	1992	1993	1994		
AT 1990 PRICES						AUX PRIX DE 1990	
MIO FF							
6 303	6 390	6 166	5 917	5 651	6 120	Bois d'oeuvre et d'industrie de résineux	01
5 464	5 591	5 372	5 121	4 924	5 318	Bois longs de résineux	01.1
839	799	793	796	727	802	Bois de trituration et bois empilés de résineux	01.2
6 805	6 755	6 453	5 989	5 571	5 569	Bois d'oeuvre et d'industrie de feuillus	02
6 033	6 052	5 733	5 282	4 926	4 917	Bois longs de feuillus	02.1
772	703	720	707	645	652	Bois de trituration et bois empilés de feuillus	02.2
4 676	4 767	5 131	4 989	4 818	5 330	Bois de chauffage (résineux et feuillus)	03
0	0	0	0	0	0	Ajustement bois brut	04
17 784	17 912	17 749	16 895	16 039	17 019	BOIS BRUT TOTAL (1 à 4)	05
59	60	61	60	63	56	Autres produits forestiers	06
1 033	1 102	1 275	813	810	324	Travaux sylvicoles à façon	07
0	0	0	0	0	0	Ajustement	08
18 875	19 074	19 086	17 768	16 912	17 399	PRODUCTION FINALE DE LA SYLVICULTURE (5 + 6 + 7 + B)	09
269	287	289	314	316	318	Semences et plants	10.1
210	202	207	212	212	233	Energie ; lubrifiants	10.2
0	0	0	0	0	0	Engrais et amendements	10.3
42	44	46	42	37	41	Produits de protection de culture	10.4
292	285	280	266	241	257	Matériel ; petit outillage ; entretien et réparation	10.5
753	874	876	898	813	837	Services	10.6
3	3	3	3	3	3	Autres	10.7
0	0	0	0	0	0	Sous-compensation TVA	10.8
0	0	0	0	0	0	Ajustement C.I.	10.9
1 602	1 733	1 740	1 766	1 653	1 719	CONSOMMATION INTERMEDIAIRE TOTALE	10
17 274	17 341	17 346	16 002	15 259	15 680	VALEUR AJOUTEE BRUTE AUX PRIX DU MARCHÉ (9-10)	11
						Subventions	12
						Impôts liés à la production à l'exclusion de la TVA	13
						Surcompensation TVA	14
						VALEUR AJOUTEE BRUTE AU COUT DES FACTEURS (11 + 12-13 + 14)	15
						Amortissements	16
						Equipement	16.1
						Constructions	16.2
						VALEUR AJOUTEE NETTE AU COUT DES FACTEURS (15-16)	17
						Rémunération des salariés	18
						EXCEDENT NET D'EXPLOITATION (17-18)	19
						Fermages et autres prestations en espèces et en nature	20
						Intérêts	21
						REVENU NET DE L'ACTIVITE SYLVICOLE TOTALE (17-20-21)	22
						REVENU NET DE L'ACTIVITE SYLVICOLE FAMILIALE (17-18-20-21)	23
1 033	1 102	1 275	813	810	324	Boisements et transformations	24.1
654	793	752	638	542	595	Machines et autres biens d'équipement	24.2
55	59	55	47	37	49	Matériel de transport	24.3
249	269	281	271	246	261	Bâtiments d'exploitation	24.4
:	:	:	:	:	:	Autres ouvrages y compris l'amélioration des terres	24.5
:	:	:	:	:	:	Acquisitions nettes de biens existants reproductibles de c.f.	24.6
:	:	:	:	:	:	Autres biens de formation brute de capital fixe	24.7
:	:	:	:	:	:	Sous-compensationTVA	24.8
2 272	2 273	2 274	2 276	2 277	2 278	FORMATION BRUTE DE CAPITAL FIXE (hors TVA déductible)	24
						Amortissements	16
						FORMATION NETTE DE CAPITAL FIXE (hors TVA déductible) (24-16)	25

B.2 PRODUCTION, ORIGIN OF INCOME AND FIXED CAPITAL FORMATION

B.2.8 ITALIA

		1989	1990	1991	1992	1993	1994
		AT CURRENT PRICES			AUX PRIX COURANTS		
		MRD LIT					
01	Coniferous timber for industrial uses	169	135	115	106	150	162
01.1	Coniferous long timber	163	130	109	101	142	153
01.2	Coniferous stackwood	6	4	6	4	7	8
02	Non-coniferous timber for industrial uses	257	264	257	276	256	265
02.1	Non-coniferous long timber	224	229	220	237	221	225
02.2	Non-coniferous stackwood	33	35	37	39	35	40
03	Firewood (coniferous and non-coniferous)	237	222	333	382	370	432
04	Raw wood adjustment	0	0	0	0	0	0
05	TOTAL RAW WOOD (1 to 4)	662	622	705	769	776	858
06	Other forestry products	3	5	8	9	15	12
07	Contract forestry work	0	0	0	0	0	0
08	Adjustment	7	8	9	10	11	10
09	FINAL FORESTRY OUTPUT (5 + 6 + 7 + 8)	672	635	722	788	801	880
10.1	Seeds and plants	:	:	:	:	:	:
10.2	Energy ; lubricants	:	:	:	:	:	:
10.3	Fertilizers and soil improvers	:	:	:	:	:	:
10.4	Plant protection products	:	:	:	:	:	:
10.5	Material ; small tools ; maintenance and repair	:	:	:	:	:	:
10.6	Services	:	:	:	:	:	:
10.7	Other	:	:	:	:	:	:
10.8	VAT under-compensation	:	:	:	:	:	:
10.9	I.C. adjustment	:	:	:	:	:	:
10	TOTAL INTERMEDIATE CONSUMPTION	78	80	81	89	95	100
11	GROSS VALUE ADDED AT MARKET PRICES (9-10)	594	555	641	699	706	780
12	Subsidies	24	15	17	30	26	23
13	Taxes linked to production excluding VAT	7	8	9	10	11	10
14	VAT over-compensation						
15	GROSS VALUE ADDED AT FACTOR COST (11 + 12-13 + 14)	611	562	649	719	721	793
16	Depreciation	:	:	:	:	:	:
16.1	Equipment	:	:	:	:	:	:
16.2	Construction	:	:	:	:	:	:
17	NET VALUE ADDED AT FACTOR COST (15-16)	:	:	:	:	:	:
18	Compensation of employees	:	:	:	:	:	:
19	NET OPERATING SURPLUS (17-18)	:	:	:	:	:	:
20	Rent and other payments in cash or in kind	:	:	:	:	:	:
21	Interest	:	:	:	:	:	:
22	NET INCOME FROM FOR. ACTIVITY OF TOTAL LABOUR (17-20-21)	:	:	:	:	:	:
23	NET INCOME FROM FOR. ACTIVITY OF FAMILY LABOUR (17-18-20-21)	:	:	:	:	:	:
24.1	Afforestation and conversion	0	0	0	0	0	0
24.2	Machinery and other equipment	:	:	:	:	:	:
24.3	Transport equipment	:	:	:	:	:	:
24.4	Forestry buildings	:	:	:	:	:	:
24.5	Other constructions including soil improvements	:	:	:	:	:	:
24.6	Net purchases of existing reproducible fixed capital goods	:	:	:	:	:	:
24.7	Other goods of gross fixed capital formation	:	:	:	:	:	:
24.8	VAT under-compensation	:	:	:	:	:	:
24	GROSS FIXED CAPITAL FORMATION (excluding deductible VAT)	186	186	195	198	202	:
16	Depreciation	:	:	:	:	:	:
25	NET FIXED CAPITAL FORMATION (excluding deductible VAT) (24-16)	:	:	:	:	:	:

1989	1990	1991	1992	1993	1994		
AT 1990 PRICES						AUX PRIX DE 1990	
MRD LIT							
162	134	119	110	145	149	Bois d'oeuvre et d'industrie de résineux	01
157	130	114	106	140	142	Bois longs de résineux	01.1
5	4	4	4	5	6	Bois de trituration et bois empilés de résineux	01.2
267	264	248	253	239	232	Bois d'oeuvre et d'industrie de feuillus	02
233	229	213	218	208	200	Bois longs de feuillus	02.1
35	35	35	35	30	32	Bois de trituration et bois empilés de feuillus	02.2
248	222	258	309	287	331	Bois de chauffage (résineux et feuillus)	03
0	0	0	0	0	0	Ajustement bois brut	04
677	620	625	672	671	712	BOIS BRUT TOTAL (1 à 4)	05
3	5	6	7	8	8	Autres produits forestiers	06
0	0	0	0	0	0	Travaux sylvicoles à façon	07
8	8	8	8	8	8	Ajustement	08
688	633	639	687	687	728	PRODUCTION FINALE DE LA SYLVICULTURE (5 + 6 + 7 + 8)	09
:	:	:	:	:	:	Semences et plants	10.1
:	:	:	:	:	:	Energie ; lubrifiants	10.2
:	:	:	:	:	:	Engrais et amendements	10.3
:	:	:	:	:	:	Produits de protection de culture	10.4
:	:	:	:	:	:	Matériel ; petit outillage ; entretien et réparation	10.5
:	:	:	:	:	:	Services	10.6
:	:	:	:	:	:	Autres	10.7
:	:	:	:	:	:	Sous-compensation TVA	10.8
:	:	:	:	:	:	Ajustement C.I.	10.9
87	80	81	88	88	93	CONSOMMATION INTERMEDIAIRE TOTALE	10
601	553	558	599	600	634	VALEUR AJOUTEE BRUTE AUX PRIX DU MARCHÉ (9-10)	11
						Subventions	12
						Impôts liés à la production à l'exclusion de la TVA	13
						Surcompensation TVA	14
						VALEUR AJOUTEE BRUTE AU COUT DES FACTEURS (11 + 12-13 + 14)	15
						Amortissements	16
						Equipement	16.1
						Constructions	16.2
						VALEUR AJOUTEE NETTE AU COUT DES FACTEURS (15-16)	17
						Rémunération des salariés	18
						EXCEDENT NET D'EXPLOITATION (17-18)	19
						Fermages et autres prestations en espèces et en nature	20
						Intérêts	21
						REVENU NET DE L'ACTIVITE SYLVICOLE TOTALE (17-20-21)	22
						REVENU NET DE L'ACTIVITE SYLVICOLE FAMILIALE (17-18-20-21)	23
0	0	0	0	0	0	Boisements et transformations	24.1
:	:	:	:	:	:	Machines et autres biens d'équipement	24.2
:	:	:	:	:	:	Matériel de transport	24.3
:	:	:	:	:	:	Bâtiments d'exploitation	24.4
:	:	:	:	:	:	Autres ouvrages y compris l'amélioration des terres	24.5
:	:	:	:	:	:	Acquisitions nettes de biens existants reproductibles de c.f.	24.6
:	:	:	:	:	:	Autres biens de formation brute de capital fixe	24.7
:	:	:	:	:	:	Sous-compensationTVA	24.8
						FORMATION BRUTE DE CAPITAL FIXE (hors TVA déductible)	24
						Amortissements	16
						FORMATION NETTE DE CAPITAL FIXE (hors TVA déductible) (24-16)	25

B.2 PRODUCTION, ORIGIN OF INCOME AND FIXED CAPITAL FORMATION

B.2.9 LUXEMBOURG

		1989	1990	1991	1992	1993	1994
		AT CURRENT PRICES			AUX PRIX COURANTS		
		MIO LFR					
01	Coniferous timber for industrial uses	250	451	138	146	140	:
01.1	Coniferous long timber	241	451	138	142	138	:
01.2	Coniferous stackwood	9	0	0	4	2	:
02	Non-coniferous timber for industrial uses	274	183	504	245	237	:
02.1	Non-coniferous long timber	169	183	375	180	188	:
02.2	Non-coniferous stackwood	105	0	129	66	50	:
03	Firewood (coniferous and non-coniferous)	49	0	14	85	33	:
04	Raw wood adjustment	0	0	0	0	0	:
05	TOTAL RAW WOOD (1 to 4)	574	634	656	476	410	:
06	Other forestry products	1	1	1	3	1	:
07	Contract forestry work	10	1	0	2	4	:
08	Adjustment	0	0	0	0	0	:
09	FINAL FORESTRY OUTPUT (5 + 6 + 7 + 8)	585	636	657	480	415	:
10.1	Seeds and plants	27	26	60	62	68	:
10.2	Energy ; lubricants	13	24	28	14	13	:
10.3	Fertilizers and soil improvers	0	0	0	0	0	:
10.4	Plant protection products	17	18	22	27	12	:
10.5	Material ; small tools ; maintenance and repair	21	36	40	27	31	:
10.6	Services	0	0	0	0	0	:
10.7	Other	19	19	23	17	20	:
10.8	VAT under-compensation	0	2	4	3	0	:
10.9	I.C. adjustment	0	0	0	0	0	:
10	TOTAL INTERMEDIATE CONSUMPTION	97	126	177	149	143	:
11	GROSS VALUE ADDED AT MARKET PRICES (9-10)	489	511	481	332	271	:
12	Subsidies	20	28	75	112	79	:
13	Taxes linked to production excluding VAT	16	17	17	15	14	:
14	VAT over-compensation						
15	GROSS VALUE ADDED AT FACTOR COST (11 + 12-13 + 14)	493	521	538	429	357	:
16	Depreciation	33	38	55	52	53	:
16.1	Equipment	21	24	37	31	31	:
16.2	Construction	12	14	18	21	22	:
17	NET VALUE ADDED AT FACTOR COST (15-16)	459	483	483	377	304	:
18	Compensation of employees	457	459	456	444	454	:
19	NET OPERATING SURPLUS (17-18)	2	24	28	-67	-151	:
20	Rent and other payments in cash or in kind	0	0	0	0	0	:
21	Interest	0	0	0	0	0	:
22	NET INCOME FROM FOR. ACTIVITY OF TOTAL LABOUR (17-20-21)	459	483	483	377	304	:
23	NET INCOME FROM FOR. ACTIVITY OF FAMILY LABOUR (17-18-20-21)	2	24	28	-67	-151	:
24.1	Afforestation and conversion	10	1	0	2	4	:
24.2	Machinery and other equipment	2	3	4	4	6	:
24.3	Transport equipment	14	35	23	7	10	:
24.4	Forestry buildings	0	0	0	0	0	:
24.5	Other constructions including soil improvements	32	36	40	52	39	:
24.6	Net purchases of existing reproducible fixed capital goods	0	0	5	1	1	:
24.7	Other goods of gross fixed capital formation	1	5	2	1	3	:
24.8	VAT under-compensation						
24	GROSS FIXED CAPITAL FORMATION (excluding deductible VAT)	60	83	78	70	62	:
16	Depreciation	33	38	55	52	53	:
25	NET FIXED CAPITAL FORMATION (excluding deductible VAT) (24-16)	27	45	22	18	9	:

B.2 PRODUCTION, FORMATION DE REVENU ET FORMATION DE CAPITAL FIXE

B.2.9 LUXEMBOURG

1989	1990	1991	1992	1993	1994		
AT 1990 PRICES						AUX PRIX DE 1990	
MIO LFR							
169	451	217	157	154	:	Bois d'oeuvre et d'industrie de résineux	01
169	451	217	157	154	:	Bois longs de résineux	01.1
0	0	0	0	0	:	Bois de trituration et bois empilés de résineux	01.2
99	183	331	110	112	:	Bois d'oeuvre et d'industrie de feuillus	02
99	183	331	110	112	:	Bois longs de feuillus	02.1
0	0	0	0	0	:	Bois de trituration et bois empilés de feuillus	02.2
0	0	0	0	0	:	Bois de chauffage (résineux et feuillus)	03
0	0	0	0	0	:	Ajustement bois brut	04
268	634	547	268	266	:	BOIS BRUT TOTAL (1 à 4)	05
1	1	1	2	1	:	Autres produits forestiers	06
11	1	0	2	4	:	Travaux sylvicoles à façon	07
0	0	0	0	0	:	Ajustement	08
280	636	549	272	270	:	PRODUCTION FINALE DE LA SYLVICULTURE (5 + 6 + 7 + 8)	09
:	:	:	:	:	:	Semences et plants	10.1
:	:	:	:	:	:	Energie ; lubrifiants	10.2
:	:	:	:	:	:	Engrais et amendements	10.3
:	:	:	:	:	:	Produits de protection de culture	10.4
:	:	:	:	:	:	Matériel ; petit outillage ; entretien et réparation	10.5
:	:	:	:	:	:	Services	10.6
:	:	:	:	:	:	Autres	10.7
:	:	:	:	:	:	Sous-compensation TVA	10.8
:	:	:	:	:	:	Ajustement C.I.	10.9
94	126	143	110	97	:	CONSOMMATION INTERMEDIAIRE TOTALE	10
185	511	405	162	173	:	VALEUR AJOUTEE BRUTE AUX PRIX DU MARCHE (9-10)	11
						Subventions	12
						Impôts liés à la production à l'exclusion de la TVA	13
						Surcompensation TVA	14
						VALEUR AJOUTEE BRUTE AU COUT DES FACTEURS (11 + 12-13 + 14)	15
						Amortissements	16
						Equipement	16.1
						Constructions	16.2
						VALEUR AJOUTEE NETTE AU COUT DES FACTEURS (15-16)	17
						Rémunération des salariés	18
						EXCEDENT NET D'EXPLOITATION (17-18)	19
						Fermages et autres prestations en espèces et en nature	20
						Intérêts	21
						REVENU NET DE L'ACTIVITE SYLVICOLE TOTALE (17-20-21)	22
						REVENU NET DE L'ACTIVITE SYLVICOLE FAMILIALE (17-18-20-21)	23
11	1	0	2	4	:	Boisements et transformations	24.1
13	17	19	22	30	:	Machines et autres biens d'équipement	24.2
0	0	0	0	0	:	Matériel de transport	24.3
0	0	0	0	0	:	Bâtiments d'exploitation	24.4
35	38	41	52	37	:	Autres ouvrages y compris l'amélioration des terres	24.5
0	0	0	0	0	:	Acquisitions nettes de biens existants reproductibles de c.f.	24.6
3	14	6	2	6	:	Autres biens de formation brute de capital fixe	24.7
						Sous-compensation TVA	24.8
568	553	129	134	150	:	FORMATION BRUTE DE CAPITAL FIXE (hors TVA déductible)	24
						Amortissements	16
						FORMATION NETTE DE CAPITAL FIXE (hors TVA déductible) (24-16)	25

B.2 PRODUCTION, ORIGIN OF INCOME AND FIXED CAPITAL FORMATION

B.2.11 ÖSTERREICH

		1989	1990	1991	1992	1993	1994
		AT CURRENT PRICES			AUX PRIX COURANTS		
		MIO ÖS					
01	Coniferous timber for industrial uses	:	:	:	:	:	:
01.1	Coniferous long timber	:	:	:	:	:	:
01.2	Coniferous stackwood	:	:	:	:	:	:
02	Non-coniferous timber for industrial uses	:	:	:	:	:	:
02.1	Non-coniferous long timber	:	:	:	:	:	:
02.2	Non-coniferous stackwood	:	:	:	:	:	:
03	Firewood (coniferous and non-coniferous)	:	:	:	:	:	:
04	Raw wood adjustment	:	:	:	:	:	:
05	TOTAL RAW WOOD (1 to 4)	:	:	:	:	:	:
06	Other forestry products	:	:	:	:	:	:
07	Contract forestry work	:	:	:	:	:	:
08	Adjustment	:	:	:	:	:	:
09	FINAL FORESTRY OUTPUT (5 + 6 + 7 + 8)	15 148	16 878	11 841	12 127	10 186	13 008
10.1	Seeds and plants	:	:	:	:	:	:
10.2	Energy ; lubricants	:	:	:	:	:	:
10.3	Fertilizers and soil improvers	:	:	:	:	:	:
10.4	Plant protection products	:	:	:	:	:	:
10.5	Material ; small tools ; maintenance and repair	:	:	:	:	:	:
10.6	Services	:	:	:	:	:	:
10.7	Other	:	:	:	:	:	:
10.8	VAT under-compensation	:	:	:	:	:	:
10.9	I.C. adjustment	:	:	:	:	:	:
10	TOTAL INTERMEDIATE CONSUMPTION	2 575	2 869	2 013	2 062	1 732	2 211
11	GROSS VALUE ADDED AT MARKET PRICES (9-10)	12 573	14 009	9 828	10 065	8 454	10 797
12	Subsidies	0	0	0	0	0	0
13	Taxes linked to production excluding VAT	341	386	247	255	298	276
14	VAT over-compensation	:	:	:	:	:	:
15	GROSS VALUE ADDED AT FACTOR COST (11 + 12-13 + 14)	12 914	14 395	10 075	10 320	6 752	11 073
16	Depreciation	909	1 013	710	728	611	780
16.1	Equipment	:	:	:	:	:	:
16.2	Construction	:	:	:	:	:	:
17	NET VALUE ADDED AT FACTOR COST (15-16)	12 005	13 382	9 365	9 592	8 141	10 293
18	Compensation of employees	:	:	:	:	:	:
19	NET OPERATING SURPLUS (17-18)	:	:	:	:	:	:
20	Rent and other payments in cash or in kind	:	:	:	:	:	:
21	Interest	:	:	:	:	:	:
22	NET INCOME FROM FOR. ACTIVITY OF TOTAL LABOUR (17-20-21)	:	:	:	:	:	:
23	NET INCOME FROM FOR. ACTIVITY OF FAMILY LABOUR (17-18-20-21)	:	:	:	:	:	:
24.1	Afforestation and conversion	:	:	:	:	:	:
24.2	Machinery and other equipment	:	:	:	:	:	:
24.3	Transport equipment	:	:	:	:	:	:
24.4	Forestry buildings	:	:	:	:	:	:
24.5	Other constructions including soil improvements	:	:	:	:	:	:
24.6	Net purchases of existing reproducible fixed capital goods	:	:	:	:	:	:
24.7	Other goods of gross fixed capital formation	:	:	:	:	:	:
24.8	VAT under-compensation	:	:	:	:	:	:
24	GROSS FIXED CAPITAL FORMATION (excluding deductible VAT)	:	:	:	:	:	:
16	Depreciation	909	1 013	710	728	611	780
25	NET FIXED CAPITAL FORMATION (excluding deductible VAT) (24-16)	:	:	:	:	:	:

1989	1990	1991	1992	1993	1994	
AT 1990 PRICES			AUX PRIX DE 1990			
MIO ÖS						
:	:	:	:	:	:	Bois d'oeuvre et d'industrie de résineux 01
:	:	:	:	:	:	Bois longs de résineux 01.1
:	:	:	:	:	:	Bois de trituration et bois empilés de résineux 01.2
:	:	:	:	:	:	Bois d'oeuvre et d'industrie de feuillus 02
:	:	:	:	:	:	Bois longs de feuillus 02.1
:	:	:	:	:	:	Bois de trituration et bois empilés de feuillus 02.2
:	:	:	:	:	:	Bois de chauffage (résineux et feuillus) 03
:	:	:	:	:	:	Ajustement bois brut 04
:	:	:	:	:	:	BOIS BRUT TOTAL (1 à 4) 05
:	:	:	:	:	:	Autres produits forestiers 06
:	:	:	:	:	:	Travaux sylvicoles à façon 07
:	:	:	:	:	:	Ajustement 08
:	:	:	:	:	:	PRODUCTION FINALE DE LA SYLVICULTURE (5 + 6 + 7 + 8) 09
:	:	:	:	:	:	Semences et plants 10.1
:	:	:	:	:	:	Energie ; lubrifiants 10.2
:	:	:	:	:	:	Engrais et amendements 10.3
:	:	:	:	:	:	Produits de protection de culture 10.4
:	:	:	:	:	:	Matériel ; petit outillage ; entretien et réparation 10.5
:	:	:	:	:	:	Services 10.6
:	:	:	:	:	:	Autres 10.7
:	:	:	:	:	:	Sous-compensation TVA 10.8
:	:	:	:	:	:	Ajustement C.I. 10.9
:	:	:	:	:	:	CONSUMMATION INTERMEDIAIRE TOTALE 10
:	:	:	:	:	:	VALEUR AJOUTEE BRUTE AUX PRIX DU MARCHÉ (9-10) 11
						Subventions 12
						Impôts liés à la production à l'exclusion de la TVA 13
						Surcompensation TVA 14
						VALEUR AJOUTEE BRUTE AU COUT DES FACTEURS (11 + 12-13 + 14) 15
						Amortissements 16
						Equipement 16.1
						Constructions 16.2
						VALEUR AJOUTEE NETTE AU COUT DES FACTEURS (15-16) 17
						Rémunération des salariés 18
						EXCEDENT NET D'EXPLOITATION (17-18) 19
						Fermages et autres prestations en espèces et en nature 20
						Intérêts 21
						REVENU NET DE L'ACTIVITE SYLVICOLE TOTALE (17-20-21) 22
						REVENU NET DE L'ACTIVITE SYLVICOLE FAMILIALE (17-18-20-21) 23
:	:	:	:	:	:	Boisements et transformations 24.1
:	:	:	:	:	:	Machines et autres biens d'équipement 24.2
:	:	:	:	:	:	Matériel de transport 24.3
:	:	:	:	:	:	Bâtiments d'exploitation 24.4
:	:	:	:	:	:	Autres ouvrages y compris l'amélioration des terres 24.5
:	:	:	:	:	:	Acquisitions nettes de biens existants reproductibles de c.f. 24.6
:	:	:	:	:	:	Autres biens de formation brute de capital fixe 24.7
:	:	:	:	:	:	Sous-compensation TVA 24.8
:	:	:	:	:	:	FORMATION BRUTE DE CAPITAL FIXE (hors TVA déductible) 24
						Amortissements- 16
						FORMATION NETTE DE CAPITAL FIXE (hors TVA déductible) (24-16) 25

B.2 PRODUCTION, ORIGIN OF INCOME AND FIXED CAPITAL FORMATION

B.2.12 PORTUGAL

		1989	1990	1991	1992	1993	1994
		AT CURRENT PRICES			AUX PRIX COURANTS		
		MIO ESC					
01	Coniferous timber for industrial uses	32 551	29 266	21 420	:	:	:
01.1	Coniferous long timber	30 148	24 687	17 597	:	:	:
01.2	Coniferous stackwood	2 402	4 594	3 824	:	:	:
02	Non-coniferous timber for industrial uses	25 875	29 570	19 301	:	:	:
02.1	Non-coniferous long timber	9 975	2 492	4 601	:	:	:
02.2	Non-coniferous stackwood	15 900	27 091	14 700	:	:	:
03	Firewood (coniferous and non-coniferous)	17 698	19 000	20 900	:	:	:
04	Raw wood adjustment	0	0	0	:	:	:
05	TOTAL RAW WOOD (1 to 4)	76 125	77 835	61 621	:	:	:
06	Other forestry products	31 306	34 762	33 858	:	:	:
07	Contract forestry work	7 671	9 696	9 114	:	:	:
08	Adjustment	0	-5	0	:	:	:
09	FINAL FORESTRY OUTPUT (5 + 6 + 7 + 8)	115 101	122 288	104 593	:	:	:
10.1	Seeds and plants	0	0	0	:	:	:
10.2	Energy ; lubricants	2 438	2 562	2 855	:	:	:
10.3	Fertilizers and soil improvers	902	947	1 050	:	:	:
10.4	Plant protection products	0	0	0	:	:	:
10.5	Material ; small tools ; maintenance and repair	1 396	1 538	1 604	:	:	:
10.6	Services	0	0	0	:	:	:
10.7	Other	922	978	1 056	:	:	:
10.8	VAT under-compensation	0	0	0	:	:	:
10.9	I.C. adjustment	0	0	0	:	:	:
10	TOTAL INTERMEDIATE CONSUMPTION	5 658	6 025	6 565	:	:	:
11	GROSS VALUE ADDED AT MARKET PRICES (9-10)	109 443	116 263	98 028	:	:	:
12	Subsidies	177	137	90	:	:	:
13	Taxes linked to production excluding VAT	341	320	280	:	:	:
14	VAT over-compensation						
15	GROSS VALUE ADDED AT FACTOR COST (11 + 12-13 + 14)	109 279	116 080	97 838	:	:	:
16	Depreciation	:	:	:	:	:	:
16.1	Equipment	:	:	:	:	:	:
16.2	Construction	:	:	:	:	:	:
17	NET VALUE ADDED AT FACTOR COST (15-16)	:	:	:	:	:	:
18	Compensation of employees	3 755	4 633	5 374	:	:	:
19	NET OPERATING SURPLUS (17-18)	:	:	:	:	:	:
20	Rent and other payments in cash or in kind	:	:	:	:	:	:
21	Interest	2 014	:	:	:	:	:
22	NET INCOME FROM FOR. ACTIVITY OF TOTAL LABOUR (17-20-21)	:	:	:	:	:	:
23	NET INCOME FROM FOR. ACTIVITY OF FAMILY LABOUR (17-18-20-21)	:	:	:	:	:	:
24.1	Afforestation and conversion	7 671	9 696	9 114	:	:	:
24.2	Machinery and other equipment	200	216	225	:	:	:
24.3	Transport equipment	0	0	0	:	:	:
24.4	Forestry buildings	0	0	0	:	:	:
24.5	Other constructions including soil improvements	0	0	0	:	:	:
24.6	Net purchases of existing reproducible fixed capital goods	0	0	0	:	:	:
24.7	Other goods of gross fixed capital formation	0	0	0	:	:	:
24.8	VAT under-compensation	0	0	0	:	:	:
24	GROSS FIXED CAPITAL FORMATION (excluding deductible VAT)	7 871	9 912	9 339	:	:	:
16	Depreciation	:	:	:	:	:	:
25	NET FIXED CAPITAL FORMATION (excluding deductible VAT) (24-16)	:	:	:	:	:	:

1989	1990	1991	1992	1993	1994		
AT 1990 PRICES						AUX PRIX DE 1990	
MIO ESC							
:	:	:	:	:	:	Bois d'oeuvre et d'industrie de résineux	01
:	:	:	:	:	:	Bois longs de résineux	01.1
:	:	:	:	:	:	Bois de trituration et bois empilés de résineux	01.2
:	:	:	:	:	:	Bois d'oeuvre et d'industrie de feuillus	02
:	:	:	:	:	:	Bois longs de feuillus	02.1
:	:	:	:	:	:	Bois de trituration et bois empilés de feuillus	02.2
:	:	:	:	:	:	Bois de chauffage (résineux et feuillus)	03
:	:	:	:	:	:	Ajustement bois brut	04
:	:	:	:	:	:	BOIS BRUT TOTAL (1 à 4)	05
:	:	:	:	:	:	Autres produits forestiers	06
:	:	:	:	:	:	Travaux sylvicoles à façon	07
:	:	:	:	:	:	Ajustement	08
:	:	:	:	:	:	PRODUCTION FINALE DE LA SYLVICULTURE (5 + 6 + 7 + 8)	09
:	:	:	:	:	:	Semences et plants	10.1
:	:	:	:	:	:	Energie ; lubrifiants	10.2
:	:	:	:	:	:	Engrais et amendements	10.3
:	:	:	:	:	:	Produits de protection de culture	10.4
:	:	:	:	:	:	Matériel ; petit outillage ; entretien et réparation	10.5
:	:	:	:	:	:	Services	10.6
:	:	:	:	:	:	Autres	10.7
:	:	:	:	:	:	Sous-compensation TVA	10.8
:	:	:	:	:	:	Ajustement C.I.	10.9
:	:	:	:	:	:	CONSOMMATION INTERMEDIAIRE TOTALE	10
:	:	:	:	:	:	VALEUR AJOUTEE BRUTE AUX PRIX DU MARCHÉ (9-10)	11
						Subventions	12
						Impôts liés à la production à l'exclusion de la TVA	13
						Surcompensation TVA	14
						VALEUR AJOUTEE BRUTE AU COUT DES FACTEURS (11 + 12-13 + 14)	15
						Amortissements	16
						Equipement	16.1
						Constructions	16.2
						VALEUR AJOUTEE NETTE AU COUT DES FACTEURS (15-16)	17
						Rémunération des salariés	18
						EXCEDENT NET D'EXPLOITATION (17-18)	19
						Fermages et autres prestations en espèces et en nature	20
						Intérêts	21
						REVENU NET DE L'ACTIVITE SYLVICOLE TOTALE (17-20-21)	22
						REVENU NET DE L'ACTIVITE SYLVICOLE FAMILIALE (17-18-20-21)	23
:	:	:	:	:	:	Boisements et transformations	24.1
:	:	:	:	:	:	Machines et autres biens d'équipement	24.2
:	:	:	:	:	:	Matériel de transport	24.3
:	:	:	:	:	:	Bâtiments d'exploitation	24.4
:	:	:	:	:	:	Autres ouvrages y compris l'amélioration des terres	24.5
:	:	:	:	:	:	Acquisitions nettes de biens existants reproductibles de c.f.	24.6
:	:	:	:	:	:	Autres biens de formation brute de capital fixe	24.7
:	:	:	:	:	:	Sous-compensationTVA	24.8
:	:	:	:	:	:	FORMATION BRUTE DE CAPITAL FIXE (hors TVA déductible)	24
						Amortissements	16
						FORMATION NETTE DE CAPITAL FIXE (hors TVA déductible) (24-16)	25

B.2 PRODUCTION, ORIGIN OF INCOME AND FIXED CAPITAL FORMATION

B.2.13 SUOMI / FINLAND

		1989	1990	1991	1992	1993	1994
		AT CURRENT PRICES			AUX PRIX COURANTS		
		MIO FMK					
01	Coniferous timber for industrial uses	:	:	:	:	:	:
01.1	Coniferous long timber	:	:	:	:	:	:
01.2	Coniferous stackwood	:	:	:	:	:	:
02	Non-coniferous timber for industrial uses	:	:	:	:	:	:
02.1	Non-coniferous long timber	:	:	:	:	:	:
02.2	Non-coniferous stackwood	:	:	:	:	:	:
03	Firewood (coniferous and non-coniferous)	:	431	431	399	355	562
04	Raw wood adjustment	:	:	:	:	:	:
05	TOTAL RAW WOOD (1 to 4)	12 820	12 688	9 620	9 170	8 894	11 249
06	Other forestry products	0	0	0	0	0	0
07	Contract forestry work	798	863	942	853	812	709
08	Adjustment	578	665	648	660	643	607
09	FINAL FORESTRY OUTPUT (5 + 6 + 7 + 8)	14 196	14 216	11 210	10 683	10 349	12 565
10.1	Seeds and plants	:	:	:	:	:	:
10.2	Energy ; lubricants	:	:	:	:	:	:
10.3	Fertilizers and soil improvers	:	:	:	:	:	:
10.4	Plant protection products	:	:	:	:	:	:
10.5	Material ; small tools ; maintenance and repair	:	:	:	:	:	:
10.6	Services	:	:	:	:	:	:
10.7	Other	:	:	:	:	:	:
10.8	VAT under-compensation	:	:	:	:	:	:
10.9	I.C. adjustment	:	:	:	:	:	:
10	TOTAL INTERMEDIATE CONSUMPTION	1 126	1 158	1 043	1 046	1 072	1 126
11	GROSS VALUE ADDED AT MARKET PRICES (9-10)	13 070	13 058	10 167	9 637	9 277	11 439
12	Subsidies	35	31	52	50	33	28
13	Taxes linked to production excluding VAT	12	11	10	9	8	6
14	VAT over-compensation	:	:	:	:	:	:
15	GROSS VALUE ADDED AT FACTOR COST (11 + 12-13 + 14)	13 093	13 078	10 209	9 678	9 302	11 461
16	Depreciation	1 991	2 164	2 290	2 251	2 226	2 022
16.1	Equipment	:	:	:	:	:	:
16.2	Construction	:	:	:	:	:	:
17	NET VALUE ADDED AT FACTOR COST (15-16)	11 102	10 914	7 919	7 427	7 076	9 439
18	Compensation of employees	2 897	2 898	2 704	2 367	2 245	2 196
19	NET OPERATING SURPLUS (17-18)	8 205	8 016	5 215	5 060	4 831	7 243
20	Rent and other payments in cash or in kind	:	:	:	:	:	:
21	Interest	:	:	:	:	:	:
22	NET INCOME FROM FOR. ACTIVITY OF TOTAL LABOUR (17-20-21)	11 102	10 914	7 919	7 427	7 076	9 439
23	NET INCOME FROM FOR. ACTIVITY OF FAMILY LABOUR (17-18-20-21)	8 205	8 016	5 215	5 060	4 831	7 243
24.1	Afforestation and conversion	798	863	942	853	812	709
24.2	Machinery and other equipment	553	472	334	356	311	401
24.3	Transport equipment	303	263	112	95	81	144
24.4	Forestry buildings	14	13	11	8	7	7
24.5	Other constructions including soil improvements	286	281	271	278	215	202
24.6	Net purchases of existing reproducible fixed capital goods	0	0	0	0	0	0
24.7	Other goods of gross fixed capital formation	0	0	0	0	0	0
24.8	VAT under-compensation	:	:	:	:	:	:
24	GROSS FIXED CAPITAL FORMATION (excluding deductible VAT)	1 954	1 892	1 670	1 590	1 426	1 464
16	Depreciation	1 991	2 164	2 290	2 251	2 226	2 022
25	NET FIXED CAPITAL FORMATION (excluding deductible VAT) (24-16)	-37	-272	-620	-661	-800	-558

B.2 PRODUCTION, FORMATION DE REVENU ET FORMATION DE CAPITAL FIXE

B.2.13 SUOMI / FINLAND

1989	1990	1991	1992	1993	1994		
AT 1990 PRICES						AUX PRIX DE 1990	
MIO FMK							
:	:	:	:	:	:	Bois d'oeuvre et d'industrie de résineux	01
:	:	:	:	:	:	Bois longs de résineux	01.1
:	:	:	:	:	:	Bois de trituration et bois empilés de résineux	01.2
:	:	:	:	:	:	Bois d'oeuvre et d'industrie de feuillus	02
:	:	:	:	:	:	Bois longs de feuillus	02.1
:	:	:	:	:	:	Bois de trituration et bois empilés de feuillus	02.2
:	431	442	442	454	630	Bois de chauffage (résineux et feuillus)	03
:	:	:	:	:	:	Ajustement bois brut	04
13 522	12 688	10 163	11 674	12 235	14 352	BOIS BRUT TOTAL (1 à 4)	05
0	0	0	0	0	0	Autres produits forestiers	06
868	863	917	848	785	704	Travaux sylvicoles à façon	07
629	665	634	616	598	547	Ajustement	08
15 019	14 216	11 714	13 138	13 618	15 603	PRODUCTION FINALE DE LA SYLVICULTURE (5+6+7+8)	09
:	:	:	:	:	:	Semences et plants	10.1
:	:	:	:	:	:	Energie ; lubrifiants	10.2
:	:	:	:	:	:	Engrais et amendements	10.3
:	:	:	:	:	:	Produits de protection de culture	10.4
:	:	:	:	:	:	Matériel ; petit outillage ; entretien et réparation	10.5
:	:	:	:	:	:	Services	10.6
:	:	:	:	:	:	Autres	10.7
:	:	:	:	:	:	Sous-compensation TVA	10.8
:	:	:	:	:	:	Ajustement C.I.	10.9
1 222	1 158	998	1 015	1 015	1 076	CONSOMMATION INTERMEDIAIRE TOTALE	10
13 797	13 058	10 716	12 123	12 603	14 527	VALEUR AJOUTEE BRUTE AUX PRIX DU MARCHÉ (9-10)	11
						Subventions	12
						Impôts liés à la production à l'exclusion de la TVA	13
						Surcompensation TVA	14
						VALEUR AJOUTEE BRUTE AU COUT DES FACTEURS (11+12-13+14)	15
						Amortissements	16
						Equipement	16.1
						Constructions	16.2
						VALEUR AJOUTEE NETTE AU COUT DES FACTEURS (15-16)	17
						Rémunération des salariés	18
						EXCEDENT NET D'EXPLOITATION (17-18)	19
						Fermages et autres prestations en espèces et en nature	20
						Intérêts	21
						REVENU NET DE L'ACTIVITE SYLVICOLE TOTALE (17-20-21)	22
						REVENU NET DE L'ACTIVITE SYLVICOLE FAMILIALE (17-18-20-21)	23
868	863	917	848	785	704	Boisements et transformations	24.1
579	472	320	321	283	365	Machines et autres biens d'équipement	24.2
322	263	111	85	61	113	Matériel de transport	24.3
15	13	12	9	9	9	Bâtiments d'exploitation	24.4
306	281	259	271	211	194	Autres ouvrages y compris l'amélioration des terres	24.5
0	0	0	0	0	0	Acquisitions nettes de biens existants reproductibles de c.f.	24.6
0	0	0	0	0	0	Autres biens de formation brute de capital fixe	24.7
						Sous-compensationTVA	24.8
2 090	1 892	1 619	1 534	1 349	1 385	FORMATION BRUTE DE CAPITAL FIXE (hors TVA déductible)	24
						Amortissements	16
						FORMATION NETTE DE CAPITAL FIXE (hors TVA déductible) (24-16)	25

B.2 PRODUCTION, ORIGIN OF INCOME AND FIXED CAPITAL FORMATION

B.2.15 UNITED KINGDOM

		1989	1990	1991	1992	1993	1994
		AT CURRENT PRICES			AUX PRIX COURANTS		
		MIO UKL					
01	Coniferous timber for industrial uses	141.2	155.6	144.0	148.1	164.7	:
01.1	Coniferous long timber	115.5	121.0	104.2	109.5	125.0	:
01.2	Coniferous stackwood	25.7	34.7	39.7	38.6	39.8	:
02	Non-coniferous timber for industrial uses	39.1	37.7	31.2	21.0	16.9	:
02.1	Non-coniferous long timber	33.1	30.9	25.5	15.8	12.0	:
02.2	Non-coniferous stackwood	6.0	6.8	5.7	5.2	4.9	:
03	Firewood (coniferous and non-coniferous)	7.1	8.0	8.0	8.4	8.4	:
04	Raw wood adjustment	0.0	0.0	0.0	0.0	0.0	:
05	TOTAL RAW WOOD (1 to 4)	187.4	201.3	183.1	177.5	190.0	:
06	Other forestry products	16.9	16.7	16.9	32.8	16.7	:
07	Contract forestry work	38.2	53.8	50.8	54.5	56.9	:
08	Adjustment	0.0	0.0	0.0	0.0	0.0	:
09	FINAL FORESTRY OUTPUT (5 + 6 + 7 + 8)	242.5	271.7	250.9	264.8	263.6	:
10.1	Seeds and plants	1.7	2.3	2.2	2.6	3.0	:
10.2	Energy ; lubricants	16.7	23.0	22.2	26.1	29.7	:
10.3	Fertilizers and soil improvers	22.9	31.6	30.4	35.7	40.7	:
10.4	Plant protection products	10.7	14.7	14.2	16.7	19.0	:
10.5	Material ; small tools ; maintenance and repair	53.7	73.9	71.2	83.6	95.3	:
10.6	Services	0.0	0.0	0.0	0.0	0.0	:
10.7	Other	61.5	84.7	81.6	95.9	109.2	:
10.8	VAT under-compensation	0.0	0.0	0.0	0.0	0.0	:
10.9	I.C. adjustment	0.0	0.0	0.0	0.0	0.0	:
10	TOTAL INTERMEDIATE CONSUMPTION	167.2	230.3	221.7	260.6	296.8	:
11	GROSS VALUE ADDED AT MARKET PRICES (9-10)	75.3	41.4	29.2	4.3	-33.2	:
12	Subsidies	0.0	0.0	0.0	0.0	0.0	:
13	Taxes linked to production excluding VAT	0.3	0.3	0.3	0.3	0.4	:
14	VAT over-compensation						:
15	GROSS VALUE ADDED AT FACTOR COST (11 + 12-13 + 14)	75.0	41.1	28.9	3.9	-33.6	:
16	Depreciation	14.0	15.4	16.2	15.9	15.1	:
16.1	Equipment	7.8	7.9	8.5	7.5	8.1	:
16.2	Construction	6.2	7.5	7.6	8.3	6.9	:
17	NET VALUE ADDED AT FACTOR COST (15-16)	58.4	17.1	12.7	-11.9	-48.7	:
18	Compensation of employees	159.5	172.7	169.9	180.2	176.2	:
19	NET OPERATING SURPLUS (17-18)	-97.8	-146.4	-157.2	-192.1	-224.9	:
20	Rent and other payments in cash or in kind	:	:	:	:	:	:
21	Interest	:	:	:	:	:	:
22	NET INCOME FROM FOR. ACTIVITY OF TOTAL LABOUR (17-20-21)	:	:	:	:	:	:
23	NET INCOME FROM FOR. ACTIVITY OF FAMILY LABOUR (17-18-20-21)	:	:	:	:	:	:
24.1	Afforestation and conversion	38.2	53.8	50.8	54.5	56.9	:
24.2	Machinery and other equipment	5.6	6.3	5.6	6.8	6.2	:
24.3	Transport equipment	3.2	3.1	0.6	6.7	1.4	:
24.4	Forestry buildings	1.7	1.2	0.0	-0.4	-0.4	:
24.5	Other constructions including soil improvements	10.9	11.3	10.9	10.3	7.3	:
24.6	Net purchases of existing reproducible fixed capital goods	0.0	0.0	0.0	0.0	0.0	:
24.7	Other goods of gross fixed capital formation	0.0	0.0	0.0	0.0	0.0	:
24.8	VAT under-compensation						:
24	GROSS FIXED CAPITAL FORMATION (excluding deductible VAT)	59.9	75.6	67.8	78.0	71.3	:
16	Depreciation	14.0	15.4	16.2	15.9	15.1	:
25	NET FIXED CAPITAL FORMATION (excluding deductible VAT) (24-16)	45.6	60.2	51.7	62.1	56.2	:

1989	1990	1991	1992	1993	1994		
AT 1990 PRICES						AUX PRIX DE 1990	
MIO UKL							
152.9	155.6	158.2	167.7	145.8	:	Bois d'oeuvre et d'industrie de résineux	01
119.5	121.0	119.3	128.1	110.6	:	Bois longs de résineux	01.1
33.3	34.7	38.9	39.6	35.2	:	Bois de trituration et bois empilés de résineux	01.2
42.1	37.7	35.3	24.2	26.6	:	Bois d'oeuvre et d'industrie de feuillus	02
33.9	30.9	29.7	19.0	22.3	:	Bois longs de feuillus	02.1
8.1	6.8	5.6	5.2	4.3	:	Bois de trituration et bois empilés de feuillus	02.2
7.7	8.0	8.0	8.0	6.0	:	Bois de chauffage (résineux et feuillus)	03
0.0	0.0	0.0	0.0	0.0	:	Ajustement bois brut	04
202.7	201.3	201.4	199.9	178.4	:	BOIS BRUT TOTAL (1 à 4)	05
18.3	16.7	15.8	28.7	14.0	:	Autres produits forestiers	06
41.5	53.8	47.6	47.7	47.9	:	Travaux sylvicoles à façon	07
0.0	0.0	0.0	0.0	0.0	:	Ajustement	08
262.4	271.7	272.8	276.3	240.2	:	PRODUCTION FINALE DE LA SYLVICULTURE (5 + 6 + 7 + 8)	09
1.8	2.3	2.1	2.4	2.6	:	Semences et plants	10.1
19.4	23.0	21.0	24.0	26.5	:	Energie ; lubrifiants	10.2
23.3	31.6	31.4	35.8	39.6	:	Engrais et amendements	10.3
11.8	14.7	12.7	14.5	16.1	:	Produits de protection de culture	10.4
57.5	73.9	66.4	75.8	83.8	:	Matériel ; petit outillage ; entretien et réparation	10.5
0.0	0.0	0.0	0.0	0.0	:	Services	10.6
63.8	84.7	78.7	89.8	99.3	:	Autres	10.7
0.0	0.0	0.0	0.0	0.0	:	Sous-compensation TVA	10.8
0.0	0.0	0.0	0.0	0.0	:	Ajustement C.I.	10.9
177.8	230.3	212.3	242.3	267.9	:	CONSOMMATION INTERMEDIAIRE TOTALE	10
84.6	41.4	52.5	34.1	-27.7	:	VALEUR AJOUTEE BRUTE AUX PRIX DU MARCHÉ (9-10)	11
						Subventions	12
						Impôts liés à la production à l'exclusion de la TVA	13
						Surcompensation TVA	14
						VALEUR AJOUTEE BRUTE AU COUT DES FACTEURS (11 + 12-13 + 14)	15
						Amortissements	16
						Equipement	16.1
						Constructions	16.2
						VALEUR AJOUTEE NETTE AU COUT DES FACTEURS (15-16)	17
						Rémunération des salariés	18
						EXCEDENT NET D'EXPLOITATION (17-18)	19
						Fermages et autres prestations en espèces et en nature	20
						Intérêts	21
						REVENU NET DE L'ACTIVITE SYLVICOLE TOTALE (17-20-21)	22
						REVENU NET DE L'ACTIVITE SYLVICOLE FAMILIALE (17-18-20-21)	23
41.5	53.8	47.6	47.7	47.9	:	Boisements et transformations	24.1
6.1	6.3	5.5	6.6	5.8	:	Machines et autres biens d'equipement	24.2
3.5	3.1	0.5	6.5	1.3	:	Matériel de transport	24.3
1.7	1.2	0.0	-0.4	-0.4	:	Bâtiments d'exploitation	24.4
11.4	11.3	10.6	9.7	6.7	:	Autres ouvrages y compris l'amélioration des terres	24.5
0.0	0.0	0.0	0.0	0.0	:	Acquisitions nettes de biens existants reproductibles de c.f.	24.6
0.0	0.0	0.0	0.0	0.0	:	Autres biens de formation brute de capital fixe	24.7
						Sous-compensationTVA	24.8
64.2	75.6	64.1	70.1	61.2	:	FORMATION BRUTE DE CAPITAL FIXE (hors TVA déductible)	24
						Amortissements	16
						FORMATION NETTE DE CAPITAL FIXE (hors TVA déductible) (24-16)	25

LANDWIRTSCHAFTLICHE GESAMTRECHNUNG
AUF REGIONALER EBENE

ECONOMIC ACCOUNTS FOR AGRICULTURE
AT REGIONAL LEVEL

COMPTES ECONOMIQUES DE L'AGRICULTURE
AU NIVEAU REGIONAL
1989 - 1994

C.0.1 VALUE ADDED AND NET OPERATING SURPLUS (MIO ECU)

REGIONS	GROSS VALUE ADDED AT MARKET PRICES VALEUR AJOUTEE BRUTE AUX PRIX DU MARCHÉ						GROSS VALUE ADDED AT FACTOR COST VALEUR AJOUTEE BRUTE AU COÛT DES FACTEURS					
	1989	1990	1991	1992	1993	1994	1989	1990	1991	1992	1993	1994
BELGIQUE-BELGIE	2963.8	2713.7	2850.5	2812.2	2748.2	:	3079.80	2960.30	2997.20	2943.30	2976.60	:
REG.BRUXELLES-CAP	:	:	:	:	:	:	:	:	:	:	:	:
VLAAMS GEWEST	:	:	:	:	:	:	:	:	:	:	:	:
ANTWERPEN	401.1	435.2	454.1	:	:	:	427.70	456.00	482.90	:	:	:
LIMBURG (B)	252.8	257.3	270.5	:	:	:	260.10	262.00	280.50	:	:	:
OOST-VLAANDEREN	455.8	400.9	435.4	:	:	:	480.90	444.00	462.70	:	:	:
VLAAMS BRABANT	:	:	:	:	:	:	:	:	:	:	:	:
WEST-VLAANDEREN	684.8	519.8	603.6	:	:	:	716.10	662.00	642.00	:	:	:
REGION WALLONNE	955.2	920	884.2	:	:	:	975.70	950.80	921.40	:	:	:
BRABANT WALLON	:	:	:	:	:	:	:	:	:	:	:	:
HAINAUT	317.9	291.7	289.2	:	:	:	318.30	296.00	291.70	:	:	:
LIEGE	266.6	249.3	233.8	:	:	:	271.80	255.20	243.90	:	:	:
LUXEMBOURG (B)	137.1	134.8	129.9	:	:	:	153.40	153.70	152.60	:	:	:
NAMUR	161.8	167.3	159	:	:	:	165.30	171.10	163.10	:	:	:
DANMARK	3521.7	3464.5	3242.4	3238.5	2939.4	:	3394.00	3312.60	3085.10	3160.10	3272.50	:
DEUTSCHLAND	16099.8	14477.5	15955.6	15786.9	14253.4	:	18309.50	18727.40	19179.10	19963.20	18934.30	:
BADEN-WUERTTEMBERG	2337.9	2259	1773.2	2122.9	:	:	2661.50	2635.10	2090.20	2537.90	:	:
STUTTGART	896.8	894.9	:	:	:	:	1012.50	1029.70	:	:	:	:
KARLSRUHE	325.8	332.8	:	:	:	:	366.80	382.40	:	:	:	:
FREIBURG	534.9	480.6	:	:	:	:	621.10	574.90	:	:	:	:
TUEBINGEN	580.4	550.8	:	:	:	:	661.10	648.20	:	:	:	:
BAYERN	3232.3	2633.3	3271.6	2993	:	:	3802.70	3342.60	3776.90	3799.10	:	:
OBERBAYERN	732	590.3	:	:	:	:	868.00	762.30	:	:	:	:
NIEDERBAYERN	495.3	409.2	:	:	:	:	582.50	520.80	:	:	:	:
OBERPFALZ	357.8	284.1	:	:	:	:	439.50	380.60	:	:	:	:
OBERFRANKEN	225	190.8	:	:	:	:	285.60	261.90	:	:	:	:
MITTELFRANKEN	359.2	307	:	:	:	:	425.30	383.90	:	:	:	:
UNTERFRANKEN	371.4	285.4	:	:	:	:	414.10	342.90	:	:	:	:
SCHWABEN	691.5	566.6	:	:	:	:	787.80	690.30	:	:	:	:
BERLIN	26.5	27.3	32	33.8	:	:	28.00	33.00	34.20	35.00	:	:
BRANDENBURG	295.7	253.9	572.2	543.5	:	:	317.80	647.00	861.20	898.10	:	:
BREMEN	18.9	18	12.4	15.4	:	:	20.80	20.20	13.90	17.90	:	:
HAMBURG	77.8	63	64.9	114.1	:	:	83.20	67.80	69.20	121.40	:	:
HESSEN	737.1	681.9	643.7	579.7	:	:	851.80	823.00	758.00	765.70	:	:
DARMSTADT	297.9	276.4	:	:	:	:	332.20	317.90	:	:	:	:
GIESSEN	133.6	118.4	:	:	:	:	163.20	154.70	:	:	:	:
KASSEL	305.6	287.1	:	:	:	:	356.40	350.40	:	:	:	:
MECKLENBURG-VORPOMMERN	312.8	275.4	614.2	578.1	:	:	328.40	646.70	880.00	872.10	:	:
NIEDERSACHSEN	3541.5	3373	3296.1	3282.8	:	:	4021.20	3963.80	3803.70	3967.10	:	:
BRAUNSCHWEIG	385.9	390	:	:	:	:	410.30	437.50	:	:	:	:
HANNOVER	596.1	565.4	:	:	:	:	659.60	651.00	:	:	:	:
LUENEBURG	902.5	800.7	:	:	:	:	1034.50	964.90	:	:	:	:
WESER-EMS	1657	1616.9	:	:	:	:	1916.80	1910.30	:	:	:	:
NORDRHEIN-WESTFALEN	2254.4	2149.6	2201.3	2194.9	:	:	2533.80	2477.00	2493.20	2568.80	:	:
DUESSELDORF	416.5	431.2	:	:	:	:	455.80	485.80	:	:	:	:
KOELN	413.9	396.7	:	:	:	:	446.80	449.20	:	:	:	:
MUNSTER	654.2	632.5	:	:	:	:	750.30	728.70	:	:	:	:
DETMOLD	481.7	409.4	:	:	:	:	548.20	481.10	:	:	:	:
ARNSBERG	288.1	279.8	:	:	:	:	332.70	332.10	:	:	:	:
RHEINLAND-PFALZ	1046.2	907.8	875.7	860.8	:	:	1207.40	1080.00	1044.80	1073.30	:	:
KOBLENZ	241.1	207.2	:	:	:	:	280.50	253.90	:	:	:	:
TRIER	207.1	175.7	:	:	:	:	246.10	218.20	:	:	:	:
RHEINHESSEN-PFALZ	598	524.9	:	:	:	:	680.80	607.90	:	:	:	:
SAARLAND	55.8	52.8	41.6	43.9	:	:	67.80	65.40	53.60	61.40	:	:
SACHSEN	437.4	311.2	547.4	549.3	:	:	462.50	654.40	736.00	742.00	:	:
SACHSEN-ANHALT	373.4	354.1	601.9	566.3	:	:	390.40	694.50	816.60	789.40	:	:
DESSAU	:	:	:	:	:	:	:	:	:	:	:	:
HALLE	:	:	:	:	:	:	:	:	:	:	:	:
MAGDEBURG	:	:	:	:	:	:	:	:	:	:	:	:
SCHLESWIG-HOLSTEIN	1060	898.6	949.6	839	:	:	1224.50	1105.80	1112.20	1087.10	:	:
THUERINGEN	293.3	218.5	457.8	469.4	:	:	308.80	472.80	635.50	627.00	:	:

C.0.1 VALEUR AJOUTEE ET EXCEDENT NET D'EXPLOITATION (MIO ECU)

NET VALUE ADDED AT FACTOR COST VALEUR AJOUTEE NETTE AU COÛT DES FACTEURS						NET OPERATING SURPLUS EXCEDENT NET D'EXPLOITATION						REGIONS
1989	1990	1991	1992	1993	1994	1989	1990	1991	1992	1993	1994	
2649.8	2487.9	2488.3	2420.1	2430.8	:	2497.70	2317.90	2298.70	2214.30	2211.00	:	BELGIQUE-BELGIE
:	:	:	:	:	:	:	:	:	:	:	:	REG. BRUXELLES-CAP
:	:	:	:	:	:	:	:	:	:	:	:	VLAAMS GEWEST
368.1	389.8	409.2	:	:	:	341.20	361.50	376.50	:	:	:	ANTWERPEN
229.1	227.1	242.4	:	:	:	211.50	208.20	220.00	:	:	:	LIMBURG (B)
408.6	364.3	378.7	:	:	:	374.00	325.60	336.00	:	:	:	OOST-VLAANDEREN
:	:	:	:	:	:	:	:	:	:	:	:	VLAAMS BRABANT
621	555.4	521.7	:	:	:	596.00	525.00	488.10	:	:	:	WEST-VLAANDEREN
832.9	797.9	762.6	:	:	:	800.00	762.20	721.10	:	:	:	REGION WALLONNE
:	:	:	:	:	:	:	:	:	:	:	:	BRABANT WALLON
274.2	248	241.8	:	:	:	262.10	234.40	226.70	:	:	:	HAINAUT
237.1	217.7	204.8	:	:	:	230.00	209.50	194.90	:	:	:	LIEGE
128.8	128.7	127.7	:	:	:	125.70	125.20	123.50	:	:	:	LUXEMBOURG (B)
138.8	142.6	133.2	:	:	:	132.60	136.40	124.90	:	:	:	NAMUR
2562.6	2440.3	2212.7	2276.6	2363.8	:	2134.20	2026.60	1795.40	1843.70	1912.10	:	DANMARK
12461.6	12413	:	13159.3	11616.6	:	8949.80	7200.80	:	:	:	:	DEUTSCHLAND
1931.5	1870.2	1287.5	1677.3	:	:	1760.00	1699.70	1085.90	1463.20	:	:	BADEN-WUERTTEMBERG
746.4	754.2	:	:	:	:	680.50	689.10	:	:	:	:	STUTT GART
284.4	295.3	:	:	:	:	251.10	260.30	:	:	:	:	KARLSRUHE
464.1	411.4	:	:	:	:	431.70	380.00	:	:	:	:	FREIBURG
436.6	409.3	:	:	:	:	396.70	370.30	:	:	:	:	TUEBINGEN
2039.1	1466	1770.9	1669.5	:	:	1828.10	1245.90	1500.70	1383.90	:	:	BAYERN
407.6	275.3	:	:	:	:	351.90	214.70	:	:	:	:	OBERBAYERN
280.6	199.9	:	:	:	:	241.70	163.40	:	:	:	:	NIEDERBAYERN
240.4	171	:	:	:	:	223.40	154.70	:	:	:	:	OBERPFALZ
149.2	114.6	:	:	:	:	139.00	102.60	:	:	:	:	OBERFRANKEN
227.9	177.9	:	:	:	:	214.00	164.60	:	:	:	:	MITTELFRANKEN
237.7	149.8	:	:	:	:	201.50	107.50	:	:	:	:	UNTERFRANKEN
495.6	377.7	:	:	:	:	456.60	338.50	:	:	:	:	SCHWABEN
18.7	21.6	:	:	:	:	10.80	8.60	:	:	:	:	BERLIN
146.8	429.1	:	:	:	:	-307.20	-401.60	:	:	:	:	BRANDENBURG
14.7	13.5	8.6	11.8	:	:	13.00	11.80	5.50	8.50	:	:	BREMEN
59.8	45.6	47.1	95.4	:	:	38.30	27.00	26.80	71.80	:	:	HAMBURG
525.6	479.6	404.9	408.6	:	:	448.10	405.30	314.50	325.00	:	:	HESSEN
226.2	205.7	:	:	:	:	184.60	165.20	:	:	:	:	DARMSTADT
83.3	67.6	:	:	:	:	72.30	57.40	:	:	:	:	GIESSEN
216.1	206.3	:	:	:	:	191.20	182.70	:	:	:	:	KASSEL
168.9	443.5	:	:	:	:	-274.80	-368.40	:	:	:	:	MECKLENBURG-VORPOMMERN
3143.7	3037.7	2819.5	2915.5	:	:	2833.70	2732.70	2477.10	2559.50	:	:	NIEDERSACHSEN
286.9	308.9	:	:	:	:	244.70	268.60	:	:	:	:	BRAUNSCHWEIG
483.3	466.9	:	:	:	:	423.00	406.90	:	:	:	:	HANNOVER
791.7	707.9	:	:	:	:	691.70	612.20	:	:	:	:	LUENEBURG
1581.8	1555	:	:	:	:	1474.30	1445.00	:	:	:	:	WESER-EMS
1844.4	1771.6	1738.9	1761	:	:	1521.60	1453.90	1394.00	1435.40	:	:	NORDRHEIN-WESTFALEN
318.4	349.4	:	:	:	:	241.30	279.60	:	:	:	:	DUESSELDORF
320.5	324.9	:	:	:	:	250.20	259.00	:	:	:	:	KOELN
566.8	537.7	:	:	:	:	499.50	473.30	:	:	:	:	MUENSTER
408.6	334.6	:	:	:	:	342.60	258.30	:	:	:	:	DETMOLD
230	224.9	:	:	:	:	188.00	183.70	:	:	:	:	ARNSBERG
903.3	770.6	723.5	738.9	:	:	779.40	662.60	617.10	628.40	:	:	RHEINLAND-PFALZ
180.9	148	:	:	:	:	149.00	117.40	:	:	:	:	KOBLENZ
163.2	137.2	:	:	:	:	136.80	116.60	:	:	:	:	TRIER
559.2	485.3	:	:	:	:	493.70	428.70	:	:	:	:	RHEINHESSEN-PFALZ
42.6	39.1	28.6	35.5	:	:	36.70	32.70	20.90	27.90	:	:	SAARLAND
303.1	451.4	:	:	:	:	-123.30	-328.80	:	:	:	:	SACHSEN
232.5	493.3	:	:	:	:	-199.70	-297.60	:	:	:	:	SACHSEN-ANHALT
:	:	:	:	:	:	:	:	:	:	:	:	DESSAU
:	:	:	:	:	:	:	:	:	:	:	:	HALLE
:	:	:	:	:	:	:	:	:	:	:	:	MAGDEBURG
905.1	768.2	750.7	709.2	:	:	718.30	582.50	546.60	507.10	:	:	SCHLESWIG-HOLSTEIN
182.9	312.5	:	:	:	:	-132.10	-263.90	:	:	:	:	THUERINGEN

C.0.1 VALUE ADDED AND NET OPERATING SURPLUS (MIO ECU)

REGIONS	GROSS VALUE ADDED AT MARKET PRICES VALEUR AJOUTEE BRUTE AUX PRIX DU MARCHÉ						GROSS VALUE ADDED AT FACTOR COST VALEUR AJOUTEE BRUTE AU COÛT DES FACTEURS					
	1989	1990	1991	1992	1993	1994	1989	1990	1991	1992	1993	1994
	ELLADA	6497.8	5664.6	7122.3	6242.5	5944.2	:	7178.20	6261.10	8023.80	7063.10	7089.90
VOREIA ELLADA	2885.6	:	:	:	:	:	3123.90	:	:	:	:	:
ANATOLIKI MAKEDONIA, THRAKI	524.9	:	:	:	:	:	566.30	:	:	:	:	:
KENTRIKI MAKEDONIA	1190.7	:	:	:	:	:	1288.50	:	:	:	:	:
DYTIKI MAKEDONIA	181.1	:	:	:	:	:	209.10	:	:	:	:	:
THESSALIA	989	:	:	:	:	:	1060.10	:	:	:	:	:
KENTRIKI ELLADA	2291.9	:	:	:	:	:	2572.10	:	:	:	:	:
IPEIROS	212.3	:	:	:	:	:	241.80	:	:	:	:	:
IONIA NISIA	129.7	:	:	:	:	:	155.10	:	:	:	:	:
DYTIKI ELLADA	639.9	:	:	:	:	:	704.20	:	:	:	:	:
STEREA ELLADA	554.3	:	:	:	:	:	600.40	:	:	:	:	:
PELOPONNISOS	755.7	:	:	:	:	:	870.70	:	:	:	:	:
ATTIKI	320.8	:	:	:	:	:	333.60	:	:	:	:	:
NISIA AIGAIU, KRITI	999.5	:	:	:	:	:	1148.60	:	:	:	:	:
VOREIO AIGAIU	102	:	:	:	:	:	121.90	:	:	:	:	:
NOTIO AIGAIU	115.5	:	:	:	:	:	132.60	:	:	:	:	:
KRITI	782.1	:	:	:	:	:	894.10	:	:	:	:	:
ESPANA	14453.5	15687.2	15562.3	:	11265.8	:	15121.80	16536.10	16866.10	:	14268.70	:
NOROESTE	1566.5	1597.6	1364.2	:	:	:	1616.10	1647.60	1464.70	:	:	:
GALICIA	1120.4	1159.6	994.5	:	:	:	1151.70	1196.30	1067.90	:	:	:
ASTURIAS	255.5	264.7	227	:	:	:	263.70	272.90	240.50	:	:	:
CANTABRIA	190.5	173.3	142.8	:	:	:	200.70	178.30	156.30	:	:	:
NORESTE	1611.5	1533.7	1754.1	:	:	:	1707.50	1644.70	1917.20	:	:	:
PAIS VASCO	227.4	303.8	328.1	:	:	:	232.60	308.80	334.60	:	:	:
NAVARRA	293.3	234.7	259.5	:	:	:	313.80	257.00	289.30	:	:	:
RIOJA	272.3	321.3	329.5	:	:	:	284.30	329.50	339.50	:	:	:
ARAGON	818.5	673.9	837	:	:	:	876.80	749.40	953.70	:	:	:
MADRID	130.7	116.5	127.2	:	:	:	139.80	124.10	151.90	:	:	:
CENTRO (E)	3871.6	4120.7	3972.9	:	:	:	4115.40	4459.70	4461.30	:	:	:
CASTILLA-LEON	1654.7	1713.4	1675.7	:	:	:	1737.20	1833.30	1847.80	:	:	:
CASTILLA-LA MANCHA	1477.6	1491.2	1423.1	:	:	:	1574.20	1649.30	1630.00	:	:	:
EXTREMADURA	739.3	916	874	:	:	:	804.10	977.10	983.50	:	:	:
ESTE	2640.4	2868	2928.2	:	:	:	2723.80	2980.30	3022.70	:	:	:
CATALUNA	1103.9	1109.6	1034.5	:	:	:	1146.10	1164.30	1098.60	:	:	:
COMUNIDAD VALENCIANA	1394.6	1629.6	1744	:	:	:	1431.60	1678.20	1765.70	:	:	:
BALEARES	141.9	128.8	149.7	:	:	:	146.10	137.90	158.30	:	:	:
SUR	4176.6	4868.2	4959.9	:	:	:	4361.00	5094.30	5388.60	:	:	:
ANDALUCIA	3450.8	3995.8	4224.8	:	:	:	3622.30	4211.70	4636.30	:	:	:
MURCIA	725.9	872.4	735.2	:	:	:	738.60	882.60	752.20	:	:	:
CEUTA Y MELILLA	:	:	:	:	:	:	:	:	:	:	:	:
CANARIAS	456.2	582.5	455.8	:	:	:	458.30	585.30	459.80	:	:	:
FRANCE	25904.5	27045.2	25105.9	24643.6	21417.2	:	25972.40	27295.70	25752.50	26111.80	25877.30	:
ILE DE FRANCE	599.4	552.1	625.5	547.8	458.6	:	551.10	483.50	572.00	531.50	602.10	:
BASSIN PARISIEN	8460	8844.6	8057.5	7406.9	5960.6	:	8177.10	8486.30	7915.50	7610.70	7718.50	:
CHAMPAGNE-ARDENNE	2054.6	2529.4	2192.6	1822.5	1471.8	:	1980.30	2422.80	2121.00	1827.70	1789.00	:
PICARDIE	1314.3	1353.5	1299.2	1220.1	941.4	:	1198.10	1218.30	1193.80	1160.80	1207.70	:
HAUTE-NORMANDIE	678	661.5	629.9	625.2	446.4	:	652.40	622.90	614.10	630.40	595.80	:
CENTRE	1826	1749.6	1684.4	1539	1239.4	:	1759.70	1627.80	1648.50	1647.30	1796.80	:
BASSE-NORMANDIE	1080.5	1095.2	1059.1	1102.7	847.6	:	1067.50	1120.60	1107.60	1121.90	971.00	:
BOURGOGNE	1506.6	1455.4	1192.3	1097.3	1013.8	:	1519.10	1474.00	1230.50	1222.50	1358.20	:
NORD-PAS-DE-CALAIS	1022.5	1065	939.1	906.6	593.1	:	978.40	1012.60	901.10	884.70	715.60	:
EST	1620.6	1643.7	1502.4	1509.7	1444.7	:	1614.70	1611.50	1511.70	1580.00	1740.60	:
LORRAINE	635.4	668.3	601.5	582.9	498.3	:	634.10	656.00	605.20	634.70	676.90	:
ALSACE	545	538.2	508.2	500.7	562.5	:	530.00	510.70	498.10	492.10	605.50	:
FRANCHE-COMTE	440.2	437.2	392.8	426.1	383.9	:	450.60	444.70	408.30	453.20	458.20	:
OUEST	5831	6037.7	5739.9	6292.8	4806.7	:	5827.70	6136.30	6009.30	6568.60	5639.30	:
PAYS DE LA LOIRE	2341.6	2385.3	2323.7	2591.7	2087	:	2352.60	2454.30	2497.00	2715.40	2386.50	:
BRETAGNE	2234.7	2369.4	2409.1	2524.2	1809.5	:	2219.70	2398.20	2470.90	2558.70	1971.30	:
POITOU-CHARENTES	1254.6	1283	1007.1	1176.8	910.2	:	1255.40	1283.80	1041.40	1294.60	1281.50	:
SUD-OUEST	3584.3	3819.1	3344.9	3789.9	3339.9	:	3766.60	4080.60	3632.00	4291.50	4239.60	:
AQUITAINE	1853.3	2053.1	1681.1	2208.6	2055	:	1866.60	2075.80	1728.80	2318.20	2313.80	:
MIDI-PYRENEES	1488.2	1502.6	1425.3	1344.9	1079.9	:	1583.90	1626.70	1558.10	1628.20	1568.80	:
LIMOUSIN	242.7	263.4	238.6	236.4	205	:	316.20	378.20	345.10	345.10	357.00	:

C.O.1 VALEUR AJOUTEE ET EXCEDENT NET D'EXPLOITATION (MIO ECU)

NET VALUE ADDED AT FACTOR COST VALEUR AJOUTEE NETTE AU COÛT DES FACTEURS						NET OPERATING SURPLUS EXCEDENT NET D'EXPLOITATION						REGIONS
1989	1990	1991	1992	1993	1994	1989	1990	1991	1992	1993	1994	
6821.1	5899	7659.6	6684.9	6717.7	:	6468.90	5525.20	7266.20	6285.40	6313.50	:	ELLADA
2891.7	:	:	:	:	:	2748.50	:	:	:	:	:	VOREIA ELLADA
524.7	:	:	:	:	:	493.70	:	:	:	:	:	ANATOLIKI MAKEDONIA, THRAKI
1189.9	:	:	:	:	:	1113.50	:	:	:	:	:	KENTRIKI MAKEDONIA
192.3	:	:	:	:	:	183.60	:	:	:	:	:	DYTIKI MAKEDONIA
984.9	:	:	:	:	:	957.70	:	:	:	:	:	THESSALIA
2471.4	:	:	:	:	:	2326.30	:	:	:	:	:	KENTRIKI ELLADA
234.1	:	:	:	:	:	215.10	:	:	:	:	:	IPEIROS
151.1	:	:	:	:	:	147.20	:	:	:	:	:	IONIA NISIA
677.5	:	:	:	:	:	641.50	:	:	:	:	:	DYTIKI ELLADA
566.3	:	:	:	:	:	526.90	:	:	:	:	:	STEREA ELLADA
842.4	:	:	:	:	:	795.70	:	:	:	:	:	PELOPONNISOS
327.5	:	:	:	:	:	317.90	:	:	:	:	:	ATTIKI
1130.6	:	:	:	:	:	1076.20	:	:	:	:	:	NISIA AIGAIYOU, KRITI
119.7	:	:	:	:	:	108.10	:	:	:	:	:	VOREIO AIGAIO
129.5	:	:	:	:	:	124.30	:	:	:	:	:	NOTIO AIGAIO
881.4	:	:	:	:	:	843.80	:	:	:	:	:	KRITI
13027.6	14322	14580	:	13275.5	:	:	11711.00	11760.60	:	11102.20	:	ESPANA
1388.3	1406.6	1222.1	:	:	:	:	:	:	:	:	:	NOROESTE
977.2	1011.3	877.9	:	:	:	:	:	:	:	:	:	GALICIA
228.9	235.7	202.8	:	:	:	:	:	:	:	:	:	ASTURIAS
182.2	159.6	141.4	:	:	:	:	:	:	:	:	:	CANTABRIA
1448.4	1391.3	1665.6	:	:	:	:	:	:	:	:	:	NORESTE
203.2	277.9	303.1	:	:	:	:	:	:	:	:	:	PAIS VASCO
271.7	215.1	245.7	:	:	:	:	:	:	:	:	:	NAVARRA
263.4	306.4	317	:	:	:	:	:	:	:	:	:	RIOJA
710.1	591.8	799.7	:	:	:	:	:	:	:	:	:	ARAGON
101.1	89.7	115.9	:	:	:	:	:	:	:	:	:	MADRID
3258.8	3545.2	3498.6	:	:	:	:	:	:	:	:	:	CENTRO (E)
1321.7	1384.6	1350.3	:	:	:	:	:	:	:	:	:	CASTILLA-LEON
1244.1	1302.5	1302.8	:	:	:	:	:	:	:	:	:	CASTILLA-LA MANCHA
693	858.1	845.5	:	:	:	:	:	:	:	:	:	EXTREMADURA
2380.1	2615.7	2660.1	:	:	:	:	:	:	:	:	:	ESTE
935.5	934.9	879.4	:	:	:	:	:	:	:	:	:	CATALUNA
1323.6	1568.6	1648	:	:	:	:	:	:	:	:	:	COMUNIDAD VALENCIANA
121	112.3	132.7	:	:	:	:	:	:	:	:	:	BALEARES
4009.6	4712.2	4987.4	:	:	:	:	:	:	:	:	:	SUR
3316.5	3879.2	4287.9	:	:	:	:	:	:	:	:	:	ANDALUCIA
693.1	833	699.6	:	:	:	:	:	:	:	:	:	MURCIA
:	:	:	:	:	:	:	:	:	:	:	:	CEUTA Y MELILLA
441.3	561.3	430.3	:	:	:	:	:	:	:	:	:	CANARIAS
21848.5	22974.7	21336.7	21573.1	21262.9	:	18205.60	19132.30	17404.90	17449.30	16907.10	:	FRANCE
458.8	384.2	473.1	428.7	492.6	:	288.00	206.00	293.00	244.40	290.50	:	ILE DE FRANCE
6979.8	7200.6	6608.9	6268.2	6306.7	:	6014.50	6167.80	5570.10	5185.60	5160.40	:	BASSIN PARISIEN
1749.6	2169.2	1865	1561.1	1489.8	:	1521.80	1914.40	1615.70	1300.10	1198.50	:	CHAMPAGNE-ARDENNE
1008.1	1008.8	978.9	941.3	982.9	:	798.70	790.30	756.90	707.50	742.80	:	PICARDIE
546.3	508.5	499.9	517.3	482.6	:	466.60	424.80	415.60	431.40	394.80	:	HAUTE-NORMANDIE
1468.3	1311.8	1329.2	1318.1	1427.8	:	1244.70	1074.00	1093.90	1077.50	1166.50	:	CENTRE
894.8	942.4	927	938.4	804.6	:	795.30	836.80	819.70	824.40	700.00	:	BASSE-NORMANDIE
1312.6	1260.1	1008.9	992.1	1119	:	1187.30	1127.50	868.30	844.80	957.90	:	BOURGOGNE
822.8	848.6	733.4	714.4	564.5	:	717.60	736.30	617.80	593.10	452.20	:	NORD-PAS-DE-CALAIS
1322.6	1309.9	1204	1262.9	1413.9	:	1210.30	1195.00	1088.50	1143.20	1290.30	:	EST
500.1	518	463	488.4	521.3	:	459.20	475.90	420.70	445.00	475.50	:	LORRAINE
443.2	419.7	406.2	397.6	514	:	390.50	366.60	353.50	342.70	456.80	:	ALSACE
379.2	372.2	334.8	376.9	378.6	:	360.50	352.50	314.40	355.50	358.00	:	FRANCHE-COMTE
4868.8	5139.7	4985.3	5514.3	4627.8	:	4274.70	4516.70	4338.00	4812.60	3937.90	:	OUEST
2047.6	2140.6	2173	2383.8	2069.3	:	1748.60	1827.10	1847.50	2029.80	1707.40	:	PAYS DE LA LOIRE
1810.8	1963.4	2026.9	2101.7	1532.6	:	1648.70	1791.60	1843.90	1903.00	1354.30	:	BRETAGNE
1010.3	1035.6	785.5	1028.9	1025.9	:	877.40	898.10	646.60	879.90	876.10	:	POITOU-CHARENTES
3093.4	3387	2918.4	3559	3489.5	:	2441.60	2701.40	2193.20	2793.10	2652.10	:	SUD-OUEST
1581.7	1781.2	1420.4	1998.6	1988.7	:	1137.00	1313.30	902.80	1455.80	1379.10	:	AQUITAINE
1273.4	1307.7	1236.9	1301.4	1235.3	:	1105.70	1130.20	1069.70	1121.70	1052.70	:	MIDI-PYRENEES
238.3	298.1	261.2	259	265.5	:	198.80	257.90	220.70	215.50	220.30	:	LIMOUSIN

C.0.1 VALUE ADDED AND NET OPERATING SURPLUS (MIO ECU)

REGIONS	GROSS VALUE ADDED AT MARKET PRICES VALEUR AJOUTEE BRUTE AUX PRIX DU MARCHÉ						GROSS VALUE ADDED AT FACTOR COST VALEUR AJOUTEE BRUTE AU COÛT DES FACTEURS					
	1989	1990	1991	1992	1993	1994	1989	1990	1991	1992	1993	1994
	CENTRE-EST	2320.3	2411.7	2240.7	2151.5	2010	:	2453.00	2595.70	2413.30	2388.30	2433.60
RHONE-ALPES	1643.3	1719.4	1625.4	1506.2	1465.6	:	1693.20	1767.60	1676.80	1605.40	1654.40	:
AUVERGNE	676.9	692.3	615.3	645.3	544.4	:	759.70	828.10	736.40	782.90	779.20	:
MEDITERRANEE	2466.5	2671.3	2655.8	2038.4	2506.8	:	2604.00	2889.20	2797.70	2256.50	2792.60	:
LANGUEDOC-ROUSSILLON	1116.2	1271.8	1260.4	854.2	1184.7	:	1203.00	1434.10	1340.50	958.80	1327.10	:
PROVENCE-ALPES-COTE D'AZUR	1272.7	1332.3	1309.2	1141.3	1276.6	:	1304.60	1365.40	1350.10	1219.40	1384.20	:
CORSE	77.6	67.2	86.2	43	45.5	:	96.30	89.70	107.10	78.40	81.30	:
DEPARTEMENTS D'OUTRE-MER	:	:	:	:	:	:	:	:	:	:	:	:
GUADELOUPE	150.9	:	:	:	:	:	:	:	:	:	:	:
MARTINIQUE	137.9	:	:	:	:	:	:	:	:	:	:	:
GUYANE	68.7	:	:	:	:	:	:	:	:	:	:	:
REUNION	:	:	:	:	:	:	:	:	:	:	:	:
IRELAND	2611.4	2425.3	2296.9	2605.1	2519.8	:	2825.00	2855.70	2663.60	3079.50	2996.20	:
ITALIA	25666.6	26189.1	29571.5	27987.8	23255.5	:	29120.50	28777.10	32602.20	31275.50	26553.80	:
NORD OVEST	2334.1	2477.3	2376.4	2491.3	2332.8	:	2513.40	2633.20	2522.20	2673.00	2486.50	:
PIEMONTE	1754.8	1885.6	1810	1804.2	1697.8	:	1902.90	2010.00	1931.10	1950.80	1830.00	:
VALLE D'AOSTA	29.4	31.3	31.3	32.1	31.6	:	42.40	43.60	47.00	43.60	42.40	:
LIGURIA	549.8	560.3	535.1	655	603.5	:	568.10	579.60	544.10	678.60	614.10	:
LOMBARDIA	2611.6	2805.2	3019.2	3043.8	2900.2	:	2795.80	2933.80	3137.30	3244.20	3093.80	:
NORD EST	3343.8	3846.3	3945.6	3836.8	3469.1	:	3736.50	4129.60	4224.00	4266.60	3918.80	:
TRENTINO-ALTO ADIGE	533	730.8	779.9	729.4	598	:	585.30	780.80	843.20	774.10	636.30	:
VENETO	2343.7	2625.3	2689.3	2640.7	2452.8	:	2636.00	2826.10	2882.30	2951.70	2793.70	:
FRIULI-VENEZIA GIULIA	467.1	490.3	476.4	466.7	418.2	:	515.20	522.70	498.50	540.80	488.90	:
EMILIA-ROMAGNA	3199.4	3577.7	3179.8	3594.6	2955	:	3494.50	3831.00	3403.50	3864.60	3199.60	:
CENTRO (I)	2270	2365.9	2448.2	2325.8	2089.5	:	2705.60	2719.30	2873.10	2789.10	2548.10	:
TOSCANA	1070.8	1142.6	1186.1	1098.2	999	:	1274.00	1326.10	1397.60	1320.40	1226.10	:
UMBRIA	458.4	473.7	466.7	441.7	419.2	:	586.80	576.40	604.30	593.20	546.70	:
MARCHE	740.8	749.6	795.4	786	671.3	:	844.90	816.80	871.30	875.50	775.30	:
LAZIO	1464.9	1495.7	1615.4	1532.3	1331.5	:	1637.00	1631.50	1783.30	1683.10	1488.40	:
ABRUZZO-MOLISE	935.4	943.4	1105	988	842.4	:	1058.20	1033.50	1214.80	1108.80	980.90	:
ABRUZZO	736	733.8	893.9	800.9	671.2	:	820.80	792.10	973.90	880.70	756.00	:
MOLISE	199.5	209.6	211.2	187.1	171.2	:	237.30	241.30	240.90	228.10	224.90	:
CAMPANIA	2411.5	2378.3	2549.5	2112.5	1839.9	:	2902.90	2795.30	2914.20	2473.00	2198.00	:
SUD	4034.5	3233.8	5131	4200.2	4037	:	4739.80	3606.90	5718.20	4775.90	4837.90	:
PUGLIA	2476	2212	3358.2	3014.8	2600	:	2871.00	2506.90	3724.20	3425.20	3065.50	:
BASILICATA	271.4	252.5	394.2	339.8	356.7	:	354.10	304.70	478.70	430.90	490.20	:
CALABRIA	1287.2	769.3	1378.6	845.7	1080.4	:	1514.60	795.30	1515.30	919.80	1282.30	:
SICILIA	2516.6	2430.1	3452.8	3121.6	2631.1	:	2805.70	2696.40	3866.30	3450.50	3026.00	:
SARDEGNA	544.7	635.4	748.7	740.9	739.9	:	731.10	766.60	945.30	946.70	959.70	:
LUXEMBOURG (GRAND-DUCHE)	121.3	119.2	93	106.9	104.4	:	134.50	131.10	122.10	126.10	126.50	:
NEDERLAND	8339.8	8420.4	8598.8	8293.8	7920.8	:	8032.00	8133.90	8361.00	8054.60	7679.90	:
NOORD-NEDERLAND	1328.4	1225.3	1200.7	1174.2	1189.3	:	1282.30	1192.00	1178.60	1149.50	1172.30	:
GRONINGEN	329.6	301.5	296.9	276.1	275	:	318.00	293.30	290.00	270.10	275.10	:
FRIESLAND	643.4	584.7	576.1	570.9	591.9	:	622.60	571.10	568.00	560.00	579.10	:
DRENTHE	355.4	339.1	327.7	327.3	322.5	:	341.70	327.60	320.60	319.40	318.10	:
OOST-NEDERLAND	1934.6	1928.2	1901.5	1875.4	1716.8	:	1843.30	1851.30	1843.60	1819.60	1656.30	:
OVERIJSSSEL	695.8	660.9	638.4	663.5	596.7	:	664.40	636.30	622.50	644.90	573.60	:
GELDERLAND	917.1	962.2	969.8	986.1	879.6	:	866.50	918.70	933.50	953.60	839.60	:
FLEVOLAND	321.7	305.1	293.3	225.8	240.5	:	312.40	296.30	287.60	221.20	243.00	:
WEST-NEDERLAND	3191.6	3305.5	3483	3253.7	3332.6	:	3110.00	3217.50	3400.60	3171.30	3253.20	:
UTRECHT	295.1	285.2	289.6	285.9	274.5	:	284.60	277.10	283.30	279.00	266.00	:
NOORD-HOLLAND	738.5	746.5	801.6	763.8	799.9	:	720.70	727.90	783.30	744.20	782.10	:
ZUID-HOLLAND	1930.5	2044.4	2172.1	2033.7	2081.4	:	1884.00	1990.10	2120.10	1981.10	2023.50	:
ZEELAND	227.4	229.4	219.6	170.2	176.8	:	220.70	222.40	214.00	166.90	181.60	:
ZUID-NEDERLAND	1885.2	1961.4	2013.6	1990.5	1682.1	:	1796.50	1873.10	1938.20	1914.20	1598.10	:
NOORD-BRABANT	1271.6	1306.2	1346.8	1343	1101.2	:	1207.40	1244.30	1294.60	1290.00	1041.00	:
LIMBURG (NL)	613.6	655.2	666.9	647.5	580.9	:	589.10	628.80	643.60	624.20	557.20	:

C.O.1 VALEUR AJOUTEE ET EXCEDENT NET D'EXPLOITATION (MIO ECU)

NET VALUE ADDED AT FACTOR COST VALEUR AJOUTEE NETTE AU COÛT DES FACTEURS						NET OPERATING SURPLUS EXCEDENT NET D'EXPLOITATION						REGIONS
1989	1990	1991	1992	1993	1994	1989	1990	1991	1992	1993	1994	
2064	2193.4	1998.7	1957.9	1998	:	1833.60	1952.00	1754.60	1694.40	1732.40	:	CENTRE-EST
1454.4	1524.1	1424.1	1343.3	1387.2	:	1276.00	1335.80	1233.20	1134.90	1176.70	:	RHONE-ALPES
609.6	669.3	574.5	614.7	610.8	:	557.60	616.20	521.30	559.40	555.70	:	AUVERGNE
2238.4	2511.4	2415	1867.5	2392.7	:	1425.30	1657.20	1549.70	982.90	1431.40	:	MEDITERRANEE
1028.8	1254.7	1158.2	772.5	1140.7	:	612.70	818.40	713.90	323.00	669.80	:	LANGUEDOC-ROUSSILLON
1121.9	1172.5	1155.2	1021.6	1188.4	:	756.70	785.20	763.70	612.10	726.50	:	PROVENCE-ALPES-COTE D'AZUR
87.7	84.1	101.6	73.4	63.6	:	55.90	53.60	72.10	47.80	35.00	:	CORSE
:	:	:	:	:	:	:	:	:	:	:	:	DEPARTEMENTS D'OUTRE-MER
:	:	:	:	:	:	:	:	:	:	:	:	GUADELOUPE
:	:	:	:	:	:	:	:	:	:	:	:	MARTINIQUE
:	:	:	:	:	:	:	:	:	:	:	:	GUYANE
:	:	:	:	:	:	:	:	:	:	:	:	REUNION
2414.3	2415.7	2212.4	2624.2	2560.8	:	2228.60	2216.90	2011.20	2407.00	2353.10	:	IRELAND
21457.3	:	:	22357.4	:	:	13300.40	:	:	13255.90	:	:	ITALIA
:	:	:	:	:	:	:	:	:	:	:	:	NORD OVEST
:	:	:	:	:	:	:	:	:	:	:	:	PIEMONTE
:	:	:	:	:	:	:	:	:	:	:	:	VALLE D'AOSTA
:	:	:	:	:	:	:	:	:	:	:	:	LIGURIA
:	:	:	:	:	:	:	:	:	:	:	:	LOMBARDIA
:	:	:	:	:	:	:	:	:	:	:	:	NORD EST
:	:	:	:	:	:	:	:	:	:	:	:	TRENTINO-ALTO ADIGE
:	:	:	:	:	:	:	:	:	:	:	:	VENETO
:	:	:	:	:	:	:	:	:	:	:	:	FRIULI-VENEZIA GIULIA
:	:	:	:	:	:	:	:	:	:	:	:	EMILIA-ROMAGNA
:	:	:	:	:	:	:	:	:	:	:	:	CENTRO (I)
:	:	:	:	:	:	:	:	:	:	:	:	TOSCANA
:	:	:	:	:	:	:	:	:	:	:	:	UMBRIA
:	:	:	:	:	:	:	:	:	:	:	:	MARCHE
:	:	:	:	:	:	:	:	:	:	:	:	LAZIO
:	:	:	:	:	:	:	:	:	:	:	:	ABRUZZO-MOLISE
:	:	:	:	:	:	:	:	:	:	:	:	ABRUZZO
:	:	:	:	:	:	:	:	:	:	:	:	MOLISE
:	:	:	:	:	:	:	:	:	:	:	:	CAMPANIA
:	:	:	:	:	:	:	:	:	:	:	:	SUD
:	:	:	:	:	:	:	:	:	:	:	:	PUGLIA
:	:	:	:	:	:	:	:	:	:	:	:	BASILICATA
:	:	:	:	:	:	:	:	:	:	:	:	CALABRIA
:	:	:	:	:	:	:	:	:	:	:	:	SICILIA
:	:	:	:	:	:	:	:	:	:	:	:	SARDEGNA
108.9	102.8	89.3	91.6	89.3	:	105.10	98.80	85.00	86.90	83.60	:	LUXEMBOURG (GRAND-DUCHE)
6446.8	6423.3	6524.6	6110.8	5582.6	:	5414.80	5268.20	5317.60	4810.00	4172.90	:	NEDERLAND
:	:	:	:	:	:	:	:	:	:	:	:	NOORD-NEDERLAND
:	:	:	:	:	:	:	:	:	:	:	:	GRONINGEN
:	:	:	:	:	:	:	:	:	:	:	:	FRIESLAND
:	:	:	:	:	:	:	:	:	:	:	:	DRENTHE
:	:	:	:	:	:	:	:	:	:	:	:	OOST-NEDERLAND
:	:	:	:	:	:	:	:	:	:	:	:	OVERIJSEL
:	:	:	:	:	:	:	:	:	:	:	:	GELDERLAND
:	:	:	:	:	:	:	:	:	:	:	:	FLEVOLAND
:	:	:	:	:	:	:	:	:	:	:	:	WEST-NEDERLAND
:	:	:	:	:	:	:	:	:	:	:	:	UTRECHT
:	:	:	:	:	:	:	:	:	:	:	:	NOORD-HOLLAND
:	:	:	:	:	:	:	:	:	:	:	:	ZUID-HOLLAND
:	:	:	:	:	:	:	:	:	:	:	:	ZEELAND
:	:	:	:	:	:	:	:	:	:	:	:	ZUID-NEDERLAND
:	:	:	:	:	:	:	:	:	:	:	:	NOORD-BRABANT
:	:	:	:	:	:	:	:	:	:	:	:	LIMBURG (NL)

C.0.1 VALUE ADDED AND NET OPERATING SURPLUS (MIO ECU)

REGIONS	GROSS VALUE ADDED AT MARKET PRICES VALEUR AJOUTEE BRUTE AUX PRIX DU MARCHÉ						GROSS VALUE ADDED AT FACTOR COST VALEUR AJOUTEE BRUTE AU COÛT DES FACTEURS					
	1989	1990	1991	1992	1993	1994	1989	1990	1991	1992	1993	1994
	ÖSTERREICH	:	:	:	3522.4	:	:	:	:	:	:	:
OSTÖSTERREICH	:	:	:	1410.9	:	:	:	:	:	:	:	:
BURGENLAND	:	:	:	191.2	:	:	:	:	:	:	:	:
NIEDERÖSTERREICH	:	:	:	1119.1	:	:	:	:	:	:	:	:
WIEN	:	:	:	100.5	:	:	:	:	:	:	:	:
SUEDÖSTERREICH	:	:	:	877.4	:	:	:	:	:	:	:	:
KAERNTEN	:	:	:	237.9	:	:	:	:	:	:	:	:
STEIERMARK	:	:	:	639.6	:	:	:	:	:	:	:	:
WESTÖSTERREICH	:	:	:	1234.2	:	:	:	:	:	:	:	:
OBERÖSTERREICH	:	:	:	826.8	:	:	:	:	:	:	:	:
SALZBURG	:	:	:	147.9	:	:	:	:	:	:	:	:
TIROL	:	:	:	193.1	:	:	:	:	:	:	:	:
VORARLBERG	:	:	:	66.3	:	:	:	:	:	:	:	:
PORTUGAL	1723.7	1912.8	1915.4	:	1395.9	:	1948.5	2139.9	2241	:	1711.8	:
SUOMI/FINLAND	2598.1	2735.3	2249.3	1581.6	1437.8	:	3633.5	3815.3	3495.6	2706.7	2324.6	:
MANNER-SUOMI	:	:	:	:	:	:	:	:	:	:	:	:
UUSIMAA	:	:	:	:	:	:	:	:	:	:	:	:
ETELAE-SUOMI	:	:	:	:	:	:	:	:	:	:	:	:
ITAE-SUOMI	:	:	:	:	:	:	:	:	:	:	:	:
VAELI-SUOMI	:	:	:	:	:	:	:	:	:	:	:	:
POHJIS-SUOMI	:	:	:	:	:	:	:	:	:	:	:	:
AHVENANMAA/AALAND	:	:	:	:	:	:	:	:	:	:	:	:
SVERIGE	2139.2	1906.8	1525.8	1349	1214.4	:	2247.5	2528.6	1956.5	1795.7	1606.8	:
STOCKHOLM	:	:	:	:	:	:	:	:	:	:	:	:
OESTRA MELLANSVERIGE	:	:	:	:	:	:	:	:	:	:	:	:
SMAALAND MEO OEARNA	:	:	:	:	:	:	:	:	:	:	:	:
SYDSVERIGE	:	:	:	:	:	:	:	:	:	:	:	:
VAESTSVERIGE	:	:	:	:	:	:	:	:	:	:	:	:
NORRA MELLANSVERIGE	:	:	:	:	:	:	:	:	:	:	:	:
MELLERSTA NORRLAND	:	:	:	:	:	:	:	:	:	:	:	:
OEVRE NORRLAND	:	:	:	:	:	:	:	:	:	:	:	:
UNITED KINGDOM	9146	8925.9	8810.4	8445.3	7597.1	:	9747.5	9630.3	9855.1	9542.2	10116.1	:
NORTH	393.6	385.1	344.4	421.4	376	:	470.8	466.3	466.5	498.8	541.9	:
YORKSHIRE AND HUMBERSIDE	797.6	812.2	789.6	758.6	637.9	:	830.2	847.2	863	827.6	872.8	:
EAST MIDLANDS	1105	1062.9	1121.9	983	897.7	:	1125.8	1090.9	1184.3	1064.1	1207.9	:
EAST ANGLIA	1151	1191.7	1187.6	1073.4	939.1	:	1133.2	1183.3	1194.4	1111.6	1160.9	:
SOUTH EAST (UK)	1479.3	1462	1469.4	1292.5	1120.9	:	1497.1	1494.2	1534.1	1392.3	1489.8	:
SOUTH WEST (UK)	1038.2	991.5	975.3	1068.5	943.5	:	1119.9	1085.3	1102.1	1174.6	1213.4	:
WEST MIDLANDS	736.7	738	755.6	767.1	688.9	:	793.1	803.8	845.8	837	872.7	:
NORTH WEST (UK)	482.7	491.5	493	498.5	470.9	:	510.9	525.1	535.7	527.7	528.5	:
WALES	479.7	413.1	381.3	313.9	331.4	:	573.3	543.3	562.2	526.1	564.3	:
SCOTLAND	944.6	950.8	837.2	826.9	724.1	:	1093.1	1081.1	1015.8	1052.4	1096.7	:
NORTHERN IRELAND	545.1	429.9	454.9	441.5	466.8	:	608.9	511.1	550.9	530	567.2	:

C.0.1 VALEUR AJOUTEE ET EXCEDENT NET D'EXPLOITATION (MIO ECU)

NET VALUE ADDED AT FACTOR COST VALEUR AJOUTEE NETTE AU COÛT DES FACTEURS						NET OPERATING SURPLUS EXCEDENT NET D'EXPLOITATION						REGIONS
1989	1990	1991	1992	1993	1994	1989	1990	1991	1992	1993	1994	
:	:	:	:	:	:	:	:	:	:	:	:	ÖSTERREICH
:	:	:	:	:	:	:	:	:	:	:	:	OSTÖSTERREICH
:	:	:	:	:	:	:	:	:	:	:	:	BURGENLAND
:	:	:	:	:	:	:	:	:	:	:	:	NIEDERÖSTERREICH
:	:	:	:	:	:	:	:	:	:	:	:	WIEN
:	:	:	:	:	:	:	:	:	:	:	:	SUEDÖSTERREICH
:	:	:	:	:	:	:	:	:	:	:	:	KAERNTEN
:	:	:	:	:	:	:	:	:	:	:	:	STEIERMARK
:	:	:	:	:	:	:	:	:	:	:	:	WESTÖSTERREICH
:	:	:	:	:	:	:	:	:	:	:	:	OBERÖSTERREICH
:	:	:	:	:	:	:	:	:	:	:	:	SALZBURG
:	:	:	:	:	:	:	:	:	:	:	:	TIROL
:	:	:	:	:	:	:	:	:	:	:	:	VORARLBERG
1695.1	1858.8	1949.7	:	1465	:	1426.7	1567.1	1605.8	:	1104	:	PORTUGAL
2657.2	2804.1	2530.8	1891.4	1620.2	:	2282.5	2411.5	2102.2	1549.9	1338.5	:	SUOMI/FINLAND
:	:	:	:	:	:	:	:	:	:	:	:	MANNER-SUOMI
:	:	:	:	:	:	:	:	:	:	:	:	UUSIMAA
:	:	:	:	:	:	:	:	:	:	:	:	ETELAE-SUOMI
:	:	:	:	:	:	:	:	:	:	:	:	ITAE-SUOMI
:	:	:	:	:	:	:	:	:	:	:	:	VAELI-SUOMI
:	:	:	:	:	:	:	:	:	:	:	:	POHJOIS-SUOMI
:	:	:	:	:	:	:	:	:	:	:	:	AHVENANMAA/AALAND
1387.7	1687.3	1109.7	974.8	931.3	:	1057.3	1369.7	796.9	696.3	689.8	:	SVERIGE
:	:	:	:	:	:	:	:	:	:	:	:	STOCKHOLM
:	:	:	:	:	:	:	:	:	:	:	:	OESTRA MELLANSVERIGE
:	:	:	:	:	:	:	:	:	:	:	:	SMAALAND MED OEARNA
:	:	:	:	:	:	:	:	:	:	:	:	SYDSVERIGE
:	:	:	:	:	:	:	:	:	:	:	:	VAESTSVERIGE
:	:	:	:	:	:	:	:	:	:	:	:	NORRA MELLANSVERIGE
:	:	:	:	:	:	:	:	:	:	:	:	MELLERSTA NORRLAND
:	:	:	:	:	:	:	:	:	:	:	:	DEVRE NORRLAND
7228.6	7143.3	7365.2	7301.9	8051	:	5000.7	4877.5	4950.6	5014.4	5882.5	:	UNITED KINGDOM
325.3	320.7	345.8	380.9	437.3	:	252.5	243.7	264.6	308	355.3	:	NORTH
606	626	646.6	611.1	681.9	:	426.3	443.9	436.8	416	484.5	:	YORKSHIRE AND HUMBERSIDE
874.8	843	930.1	817	989.3	:	641.6	600.8	666.3	558.1	754	:	EAST MIDLANDS
888.2	938.2	955.9	881.3	953.4	:	623.8	677.8	685.4	618.1	707.4	:	EAST ANGLIA
1165.9	1169.3	1224.2	1096.7	1223.7	:	652	628.8	644.2	566.6	757.4	:	SOUTH EAST (UK)
799	770.2	771	900.5	966.5	:	500.5	471.9	440.2	603.6	677.3	:	SOUTH WEST (UK)
571.8	585.4	635.5	661	714.8	:	384.7	394.9	459.8	475.9	532.9	:	WEST MIDLANDS
430.7	446.7	449.6	436.3	447.3	:	307.4	323.5	328.7	322.7	339.8	:	NORTH WEST (UK)
408.4	385.1	382.7	375	433.3	:	340.1	319.3	311.3	298.1	360.7	:	WALES
750	743.6	667	749.4	817.1	:	507.9	501.3	405.6	495.8	568.2	:	SCOTLAND
417.3	317.9	356.2	392.6	386.4	:	371.3	273.1	307.4	351.3	344.9	:	NORTHERN IRELAND

C.0.2 FINAL OUTPUT AND INTERMEDIATE CONSUMPTION (MIO ECU)

REGIONS	FINAL AGRICULTURAL OUTPUT PRODUCTION FINALE DE L'AGRICULTURE						FINAL CROP OUTPUT PRODUCTION VEGETALE FINALE					
	1989	1990	1991	1992	1993	1994	1989	1990	1991	1992	1993	1994
	BELGIQUE-BELGIE	6422.3	6187	6558.7	6606.4	6671.8	:	2288.80	2402.00	2466.00	2345.50	2491.40
REG.BRUXELLES-CAP	:	:	:	:	:	:	:	:	:	:	:	:
VLAAMS GEWEST	:	:	:	:	:	:	:	:	:	:	:	:
ANTWERPEN	898.3	946	1035.5	:	:	:	288.80	346.60	381.70	:	:	:
LIMBURG (B)	543.9	553	582	:	:	:	216.10	229.60	242.80	:	:	:
OOST-VLAANDEREN	1083.1	1038.3	1098.8	:	:	:	391.30	413.80	422.60	:	:	:
VLAAMS BRABANT	:	:	:	:	:	:	:	:	:	:	:	:
WEST-VLAANDEREN	1659.9	1475.5	1673.3	:	:	:	479.20	510.50	501.20	:	:	:
REGION WALLONNE	1804.2	1770.5	1740.6	:	:	:	658.90	652.60	665.80	:	:	:
BRABANT WALLON	:	:	:	:	:	:	:	:	:	:	:	:
HAINAUT	614.4	597	592.3	:	:	:	265.80	263.30	268.60	:	:	:
LIEGE	468.5	444.7	436.3	:	:	:	138.60	139.30	141.90	:	:	:
LUXEMBOURG (B)	249.4	244.4	237	:	:	:	23.40	24.00	22.40	:	:	:
NAMUR	322.4	329.2	324.1	:	:	:	131.00	128.60	136.00	:	:	:
DANMARK	6884.7	6935.3	6605.8	6519.4	6351.5	:	2271.00	2436.70	2234.70	1832.90	1915.60	:
DEUTSCHLAND	38107.5	35259.4	33751.6	33376.3	31506.2	:	13249.70	12498.50	13237.10	12616.30	11954.30	:
BADEN-WUERTTEMBERG	3923.4	3823.8	3382.1	3752.9	:	:	1831.50	1798.90	1531.40	1969.50	:	:
STUTTGAERT	1504.8	1485.7	:	:	:	:	779.50	787.20	:	:	:	:
KARLSRUHE	518.2	527.5	:	:	:	:	316.30	331.80	:	:	:	:
FREIBURG	845.1	786.9	:	:	:	:	454.30	401.50	:	:	:	:
TUEBINGEN	1055.3	1023.8	:	:	:	:	281.30	278.40	:	:	:	:
BAYERN	7005.9	6470.9	7078.5	6824.9	:	:	1679.10	1572.20	2104.40	1920.20	:	:
OBERBAYERN	1713.2	1584	:	:	:	:	351.50	335.50	:	:	:	:
NIEDERBAYERN	1216.5	1143.5	:	:	:	:	333.30	319.90	:	:	:	:
OBERPFALZ	781.4	717.4	:	:	:	:	148.10	135.30	:	:	:	:
OBERFRANKEN	519.8	480.6	:	:	:	:	121.80	113.60	:	:	:	:
MITTELFRANKEN	754.1	700.5	:	:	:	:	172.30	161.30	:	:	:	:
UNTERFRANKEN	712.7	645.8	:	:	:	:	374.70	341.80	:	:	:	:
SCHWABEN	1308.2	1199	:	:	:	:	177.50	164.90	:	:	:	:
BERLIN	65.5	65.4	65	65.5	:	:	52.20	53.50	54.10	57.50	:	:
BRANDENBURG	1892.7	1597.6	1176.4	1114.4	:	:	633.80	561.30	508.00	390.80	:	:
BREMEN	35.3	34.8	29.8	33.4	:	:	20.80	21.50	17.60	21.20	:	:
HAMBURG	137.2	128.3	132.9	184.7	:	:	125.50	117.40	123.10	175.50	:	:
HESSEN	1564.3	1501.3	1468.4	1371.4	:	:	599.10	592.90	639.80	534.50	:	:
DARMSTADT	582.8	558.1	:	:	:	:	314.20	310.70	:	:	:	:
GIESSEN	334.7	320	:	:	:	:	88.00	88.60	:	:	:	:
KASSEL	646.8	623.2	:	:	:	:	196.90	193.50	:	:	:	:
MECKLENBURG-VORPOMMERN	1886.8	1600.2	1262.7	1185.5	:	:	685.70	590.90	632.90	507.00	:	:
NIEDERSACHSEN	7252.2	7057	6985.3	6967.9	:	:	2152.50	2173.20	2281.70	2173.30	:	:
BRAUNSCHWEIG	732.7	739.7	:	:	:	:	453.70	478.20	:	:	:	:
HANNOVER	1202.1	1184.5	:	:	:	:	502.00	510.90	:	:	:	:
LUENEBURG	1819.8	1719.7	:	:	:	:	578.70	555.40	:	:	:	:
WESER-EMS	3497.5	3413.1	:	:	:	:	618.00	628.70	:	:	:	:
NORDRHEIN-WESTFALEN	4926.9	4734.6	4802.7	4758.8	:	:	1517.20	1494.30	1728.50	1684.30	:	:
DUESSELDORF	964.7	953	:	:	:	:	443.90	450.80	:	:	:	:
KOELN	800.7	761.7	:	:	:	:	405.70	386.40	:	:	:	:
MUENSTER	1544.5	1479.2	:	:	:	:	236.40	243.00	:	:	:	:
DETMOLD	1017.6	961.8	:	:	:	:	261.50	245.10	:	:	:	:
ARNSBERG	599.3	579	:	:	:	:	169.70	169.00	:	:	:	:
RHEINLAND-PFALZ	1847.8	1710.5	1681.3	1638.7	:	:	1170.00	1074.80	1116.30	1055.50	:	:
KOBLENZ	494	471.6	:	:	:	:	225.10	216.10	:	:	:	:
TRIER	417.3	376.5	:	:	:	:	170.60	142.50	:	:	:	:
RHEINHESSEN-PFALZ	936.6	862.4	:	:	:	:	774.30	716.20	:	:	:	:
SAARLAND	120	118.6	102.6	102.3	:	:	48.70	51.50	41.40	41.50	:	:
SACHSEN	1848.8	1497.8	1125.4	1126.3	:	:	639.60	511.00	474.20	399.90	:	:
SACHSEN-ANHALT	1816.5	1568.2	1237.5	1161.2	:	:	736.80	675.80	684.50	550.70	:	:
DESSAU	:	:	:	:	:	:	:	:	:	:	:	:
HALLE	:	:	:	:	:	:	:	:	:	:	:	:
MAGDEBURG	:	:	:	:	:	:	:	:	:	:	:	:
SCHLESWIG-HOLSTEIN	2438.7	2247.7	2279.7	2125.8	:	:	876.80	833.40	887.80	725.90	:	:
THUERINGEN	1346.2	1103.7	941.3	962.6	:	:	481.30	376.80	411.10	409.00	:	:

C.0.2 PRODUCTION FINALE ET CONSOMMATION INTERMEDIAIRE (MIO ECU)

FINAL ANIMAL OUTPUT PRODUCTION ANIMALE FINALE						INTERMEDIATE CONSUMPTION CONSOMMATION INTERMEDIAIRE						REGIONS
1989	1990	1991	1992	1993	1994	1989	1990	1991	1992	1993	1994	
4135.5	3785	4092.7	4243.7	4162.6	:	3458.40	3473.30	3708.20	3794.20	3923.60	:	BELGIQUE-BELGIE
:	:	:	:	:	:	:	:	:	:	:	:	REG.BRUXELLES-CAP
:	:	:	:	:	:	:	:	:	:	:	:	VLAAMS GEWEST
609.5	599.3	653.8	:	:	:	497.20	510.70	581.40	:	:	:	ANTWERPEN
327.8	323.4	339.2	:	:	:	291.00	295.70	311.50	:	:	:	LIMBURG (B)
691.8	624.5	676.2	:	:	:	627.30	637.30	663.40	:	:	:	OOST-VLAANDEREN
:	:	:	:	:	:	:	:	:	:	:	:	VLAAMS BRABANT
1180.7	965	1172.1	:	:	:	975.10	955.70	1069.70	:	:	:	WEST-VLAANDEREN
1145.2	1117.8	1074.8	:	:	:	849.00	850.40	856.30	:	:	:	REGION WALLONNE
:	:	:	:	:	:	:	:	:	:	:	:	BRABANT WALLON
348.6	333.7	323.7	:	:	:	296.50	305.40	303.10	:	:	:	HAINAUT
329.9	305.4	294.4	:	:	:	201.80	195.40	202.50	:	:	:	LIEGE
226	220.4	214.6	:	:	:	112.30	109.60	107.10	:	:	:	LUXEMBOURG (B)
191.4	200.5	188.1	:	:	:	160.60	161.80	165.10	:	:	:	NAMUR
4613.7	4498.6	4371.1	4686.5	4436	:	3363.00	3470.80	3363.40	3280.90	3412.20	:	DANMARK
24760.2	22712.4	20500.3	20697.5	19496.2	:	22007.70	20783.50	17796.10	17589.40	17252.80	:	DEUTSCHLAND
2070.9	1983.8	1847	1781.4	:	:	1585.50	1564.80	1608.80	1630.00	:	:	BADEN-WUERTTEMBERG
716	686.2	:	:	:	:	608.10	590.80	:	:	:	:	STUTT GART
200.6	190.3	:	:	:	:	192.40	194.70	:	:	:	:	KARLSRUHE
384.5	366	:	:	:	:	310.20	306.30	:	:	:	:	FREIBURG
769.8	741.3	:	:	:	:	474.90	473.00	:	:	:	:	TUEBINGEN
5313.3	4896.4	4964.8	4893.8	:	:	3773.60	3837.50	3807.00	3831.90	:	:	BAYERN
1359.8	1247.3	:	:	:	:	981.20	993.80	:	:	:	:	OBERBAYERN
881.9	822.8	:	:	:	:	721.20	734.30	:	:	:	:	NIEDERBAYERN
633.1	582.1	:	:	:	:	423.60	433.30	:	:	:	:	OBERPFALZ
397.3	367	:	:	:	:	294.80	289.80	:	:	:	:	OBERFRANKEN
581	539.1	:	:	:	:	394.80	393.60	:	:	:	:	MITTELFRANKEN
330.3	304	:	:	:	:	341.40	360.40	:	:	:	:	UNTERFRANKEN
1129.8	1034.1	:	:	:	:	616.70	632.40	:	:	:	:	SCHWABEN
13.3	12	10.9	7.9	:	:	39.00	38.20	33.00	31.60	:	:	BERLIN
1245.6	1036.3	668.3	723.3	:	:	1597.00	1343.60	604.20	570.90	:	:	BRANDENBURG
14.4	13.4	12.1	12.2	:	:	16.40	16.80	17.40	17.90	:	:	BREMEN
11.7	10.9	9.8	9.2	:	:	59.40	65.30	68.00	70.60	:	:	HAMBURG
961.5	907.4	827.6	835.2	:	:	827.20	819.40	824.60	791.70	:	:	HESSEN
264.9	246.5	:	:	:	:	284.90	281.70	:	:	:	:	DARMSTADT
246.7	231.3	:	:	:	:	201.10	201.50	:	:	:	:	GIESSEN
449.8	429.6	:	:	:	:	341.20	336.10	:	:	:	:	KASSEL
1195.1	1009.3	629.8	678.5	:	:	1574.00	1324.80	648.60	607.30	:	:	MECKLENBURG-VORPOMMERN
5098.7	4881.3	4703.5	4790.6	:	:	3710.70	3684.00	3689.20	3685.10	:	:	NIEDERSACHSEN
278.8	261.5	:	:	:	:	346.90	349.80	:	:	:	:	BRAUNSCHWEIG
699.9	672.6	:	:	:	:	606.00	619.00	:	:	:	:	HANNOVER
1240.9	1163.1	:	:	:	:	917.40	919.00	:	:	:	:	LUENEBURG
2879.2	2784.1	:	:	:	:	1840.40	1796.20	:	:	:	:	WESER-EMS
3409.7	3239.3	3074	3071.2	:	:	2672.50	2584.90	2601.40	2564.00	:	:	NORDRHEIN-WESTFALEN
520.8	501.8	:	:	:	:	548.20	521.80	:	:	:	:	DUESSELDORF
395	375.2	:	:	:	:	386.80	365.00	:	:	:	:	KOELN
1308.1	1235.9	:	:	:	:	890.30	846.60	:	:	:	:	MUENSTER
756.2	716.4	:	:	:	:	535.90	552.40	:	:	:	:	DETMOLD
429.6	409.9	:	:	:	:	311.20	299.20	:	:	:	:	ARNSBERG
664.5	635.8	564.9	550	:	:	801.60	802.70	805.50	777.90	:	:	RHEINLAND-PFALZ
267.2	255.5	:	:	:	:	252.90	264.50	:	:	:	:	KOBLENZ
244.7	234.1	:	:	:	:	210.10	200.80	:	:	:	:	TRIER
152.6	146.2	:	:	:	:	338.60	337.40	:	:	:	:	RHEINHESSEN-PFALZ
70.9	66.8	61.2	60.8	:	:	64.20	65.70	61.10	58.50	:	:	SAARLAND
1199.5	986.8	651.2	720.5	:	:	1411.40	1186.60	578.10	577.00	:	:	SACHSEN
1070.5	892.4	553	609.8	:	:	1443.10	1214.10	635.60	594.90	:	:	SACHSEN-ANHALT
0	0	:	:	:	:	:	:	:	:	:	:	DESSAU
0	0	:	:	:	:	:	:	:	:	:	:	HALLE
0	0	:	:	:	:	:	:	:	:	:	:	MAGDEBURG
1561.2	1413.9	1391.9	1399.4	:	:	1378.60	1349.10	1330.10	1286.80	:	:	SCHLESWIG-HOLSTEIN
859.4	726.9	530.2	553.6	:	:	1052.80	885.20	483.50	493.20	:	:	THUERINGEN

C.O.2 PRODUCTION FINALE ET CONSOMMATION INTERMEDIAIRE (MIO ECU)

FINAL ANIMAL OUTPUT PRODUCTION ANIMALE FINALE						INTERMEDIATE CONSUMPTION CONSOMMATION INTERMEDIAIRE						REGIONS
1989	1990	1991	1992	1993	1994	1989	1990	1991	1992	1993	1994	
2358.5	2448.6	2571.4	2501.9	2497.4	:	1831.10	1942.60	2090.60	2209.40	2278.30	:	ELLADA
931.4	:	1042.1	:	:	:	909.00	:	1130.30	:	:	:	VOREIA ELLADA
146	:	172.9	:	:	:	159.50	:	175.00	:	:	:	ANATOLIKI MAKEDONIA, THRAKI
390.6	:	446.1	:	:	:	402.60	:	612.50	:	:	:	KENTRIKI MAKEDONIA
113.4	:	119	:	:	:	88.20	:	99.60	:	:	:	DYTIKI MAKEDONIA
281.3	:	304	:	:	:	258.70	:	243.30	:	:	:	THESSALIA
927.3	:	1053.1	:	:	:	654.60	:	705.30	:	:	:	KENTRIKI ELLADA
192.9	:	259.2	:	:	:	129.80	:	63.10	:	:	:	IPEIROS
32.2	:	42.1	:	:	:	23.70	:	32.50	:	:	:	IONIA NISIA
222.1	:	220.8	:	:	:	144.50	:	173.60	:	:	:	DYTIKI ELLADA
272.9	:	280	:	:	:	205.50	:	241.50	:	:	:	STEREA ELLADA
207.2	:	251	:	:	:	151.00	:	194.60	:	:	:	PELOPONNISOS
172	:	147.7	:	:	:	86.80	:	67.00	:	:	:	ATTIKI
327.7	:	328.5	:	:	:	180.80	:	188.00	:	:	:	NISIA AIGAIU, KRITI
61.7	:	69.3	:	:	:	28.90	:	23.60	:	:	:	VOREIO AIGAIU
70.5	:	76.1	:	:	:	31.60	:	21.10	:	:	:	NOTIO AIGAIU
195.5	:	183	:	:	:	120.20	:	143.40	:	:	:	KRITI
10418	10489.5	10696	:	8842.3	:	10691.10	11299.70	11657.30	:	10381.30	:	ESPANA
1921.8	1910.3	1777.9	:	:	:	854.40	898.70	957.70	:	:	:	NOROESTE
1293.5	1279.3	1233.5	:	:	:	608.00	642.80	712.20	:	:	:	GALICIA
363.7	382.2	328.4	:	:	:	152.90	158.00	152.20	:	:	:	ASTURIAS
264.6	248.8	216	:	:	:	93.50	97.90	93.30	:	:	:	CANTABRIA
1451	1477.5	1565.3	:	:	:	1585.70	1609.10	1620.50	:	:	:	NORESTE
215.7	258	263	:	:	:	201.00	193.10	193.20	:	:	:	PAIS VASCO
251.4	261.1	261	:	:	:	274.40	269.90	278.50	:	:	:	NAVARRA
99.8	114.1	131.9	:	:	:	124.30	123.20	121.60	:	:	:	RIOJA
884.1	844.4	909.3	:	:	:	986.00	1023.00	1027.20	:	:	:	ARAGON
159.4	156	172.5	:	:	:	158.20	154.40	145.70	:	:	:	MADRID
3087.2	3086.9	3120.2	:	:	:	2791.90	2983.50	3079.30	:	:	:	CENTRO (E)
1752.7	1741.2	1766	:	:	:	1383.10	1537.50	1592.90	:	:	:	CASTILLA-LEON
842.8	803.8	807.4	:	:	:	982.40	998.90	992.60	:	:	:	CASTILLA-LA MANCHA
491.7	541.9	546.8	:	:	:	426.30	447.10	493.80	:	:	:	EXTREMADURA
2524	2534	2763.9	:	:	:	3061.10	3160.70	3292.30	:	:	:	ESTE
2014.4	2008.7	2164.3	:	:	:	2068.10	2136.90	2217.10	:	:	:	CATALUNA
414.7	440.3	476.3	:	:	:	879.20	903.70	953.30	:	:	:	COMUNIDAD VALENCIANA
94.9	84.9	123.3	:	:	:	113.90	120.20	121.90	:	:	:	BALEARES
1143	1171.7	1139.5	:	:	:	1996.50	2175.30	2260.10	:	:	:	SUR
806.2	866	772	:	:	:	1325.80	1461.50	1497.80	:	:	:	ANDALUCIA
336.9	305.7	367.6	:	:	:	670.70	713.80	762.30	:	:	:	MURCIA
:	:	:	:	:	:	:	:	:	:	:	:	CEUTA Y MELILLA
131.6	153	156.7	:	:	:	243.40	318.00	301.80	:	:	:	CANARIAS
21475.5	21920.4	20798.5	21868.5	21464.7	:	20832.70	21103.50	20525.90	20884.80	21021.10	:	FRANCE
85.2	85	82.8	81.4	:	:	470.10	484.10	453.00	442.20	401.30	:	ILE DE FRANCE
4539.1	4663.4	4310	4560.4	:	:	5737.70	5868.70	5598.20	5542.60	5454.70	:	BASSIN PARISIEN
453.1	455.4	403.3	415.2	:	:	989.50	1028.30	962.40	942.20	888.70	:	CHAMPAGNE-ARDENNE
584.5	616.7	546	587.2	:	:	1112.90	1136.40	1072.60	1050.80	1063.00	:	PICARDIE
571.1	572.6	530.9	545.3	:	:	541.20	560.10	539.70	529.80	510.50	:	HAUTE-NORMANDIE
672.4	693.5	655	682.1	:	:	1379.40	1410.80	1322.00	1306.80	1252.30	:	CENTRE
1527.3	1555.6	1462	1574.4	:	:	887.60	904.00	901.60	920.80	969.30	:	BASSE-NORMANDIE
730.7	769.5	712.8	756.1	:	:	827.10	829.20	799.90	792.40	770.80	:	BOURGOGNE
859.5	908	805.7	862.6	:	:	944.60	968.80	929.40	954.20	993.70	:	NORD-PAS-DE-CALAIS
1515.5	1541.9	1401.9	1488.2	:	:	1119.50	1156.10	1121.30	1140.20	1139.50	:	EST
685.9	695.2	641.6	691	:	:	499.10	518.00	503.80	505.60	502.50	:	LORRAINE
235.5	249.3	219.3	227.9	:	:	276.40	291.40	285.30	294.60	308.60	:	ALSACE
594.2	597.4	541	569.3	:	:	344.00	346.80	332.20	340.00	328.40	:	FRANCHE-COMTE
8844.2	9072.1	8803	9301	:	:	6611.70	6664.40	6608.30	6835.40	7113.30	:	OUEST
3035	3126	2996.1	3220.9	:	:	2100.50	2124.90	2066.20	2146.20	2257.00	:	PAYS DE LA LOIRE
4835.8	4947.7	4894.7	5121.6	:	:	3405.80	3401.60	3445.10	3580.40	3739.10	:	BRETAGNE
973.4	998.3	912.3	958.5	:	:	1105.50	1137.90	1097.00	1108.90	1117.10	:	POITOU-CHARENTES
2972.1	2962.9	2875.9	2956.9	:	:	2992.80	3003.90	2937.90	3005.00	3052.70	:	SUD-OUEST
1106.8	1103.3	1075.7	1102.3	:	:	1322.10	1328.50	1315.50	1336.80	1384.50	:	AQUITAINE
1357	1331.2	1309.1	1345.6	:	:	1314.00	1306.30	1261.50	1296.30	1302.30	:	MIDI-PYRENEES
508.3	528.4	491.1	508.9	:	:	356.70	369.00	360.90	371.90	365.90	:	LIMOUSIN

C.0.2 FINAL OUTPUT AND INTERMEDIATE CONSUMPTION (MIO ECU)

REGIONS	FINAL AGRICULTURAL OUTPUT PRODUCTION FINALE DE L'AGRICULTURE						FINAL CROP OUTPUT PRODUCTION VEGETALE FINALE					
	1989	1990	1991	1992	1993	1994	1989	1990	1991	1992	1993	1994
	CENTRE-EST	3999.4	4064.9	3832.1	3790	3659.5	:	1712.90	1775.60	1653.40	1547.80	:
RHONE-ALPES	2745.5	2790	2659.2	2556.9	2527	:	1404.20	1464.10	1360.60	1237.10	:	:
AUVERGNE	1253.9	1274.9	1172.8	1233.1	1132.4	:	308.80	311.50	292.70	310.80	:	:
MEDITERRANEE	3743.6	3975.6	3942.3	3365	3852.3	:	3482.50	3645.90	3603.00	3149.80	:	:
LANGUEDOC-ROUSSILLON	1661.1	1819.7	1807.1	1427.5	1765.9	:	1565.20	1677.20	1637.20	1381.50	:	:
PROVENCE-ALPES-COTE D'AZUR	1953.9	2037.8	2000.3	1845.4	1992.6	:	1817.30	1881.40	1859.00	1719.20	:	:
CORSE	128.7	118.1	134.9	92.1	93.8	:	100.10	87.30	106.80	49.00	:	:
DEPARTEMENTS D'OUTRE-MER	781.4	:	:	:	:	:	624.00	644.70	:	:	:	:
GUADELOUPE	200.9	164	:	:	:	:	156.20	125.50	:	:	:	:
MARTINIQUE	215.5	229.5	:	:	:	:	181.20	194.30	:	:	:	:
GUYANE	80.1	:	:	:	:	:	71.80	75.60	:	:	:	:
REUNION	284.9	:	:	:	:	:	214.70	249.30	:	:	:	:
IRELAND	4346.8	4200.3	4090.2	4417.2	4321.1	:	534.00	551.50	580.50	598.80	478.10	:
ITALIA	36211.3	36774.8	40400.5	38379	32734.6	:	22180.80	22036.50	25732.30	23844.40	19359.00	:
NORD OVEST	3449.1	3578.3	3491.6	3538	3372.3	:	1941.90	2038.60	2018.30	2045.60	1872.30	:
PIEMONTE	2756.7	2883.1	2812.4	2748.9	2634.9	:	1380.70	1483.20	1466.80	1381.10	1265.30	:
VALLE D'AOSTA	44.8	47	46.1	46.7	46.3	:	6.90	7.90	8.20	7.20	6.50	:
LIGURIA	647.6	648.2	633	742.4	691.1	:	554.30	547.50	543.40	657.30	600.40	:
LOMBARDIA	4504.1	4736.5	4980.8	5039.3	4840.1	:	1296.80	1326.30	1325.80	1350.00	1257.80	:
NORD EST	5091.6	5594.2	5726.2	5558.6	5177.8	:	2675.50	3086.50	3214.10	3044.60	2645.90	:
TRENTINO-ALTO ADIGE	738.6	937.5	990.1	951.1	812.9	:	446.80	623.60	665.80	632.10	495.30	:
VENETO	3640.8	3917.1	4009	3903.7	3713	:	1815.40	2033.70	2116.10	2008.30	1794.00	:
FRIULI-VENEZIA GIULIA	712.2	739.6	727.1	703.8	651.9	:	413.30	429.10	432.20	404.10	356.60	:
EMILIA-ROMAGNA	4831.7	5220.3	4845.2	5092.6	4408.5	:	2477.70	2739.40	2506.70	2897.00	2252.30	:
CENTRO (I)	3229.2	3326.5	3424.3	3232.6	2991.3	:	2133.20	2196.90	2293.80	2182.50	1943.00	:
TOSCANA	1499.1	1570.2	1619.3	1501.8	1402.5	:	1032.40	1082.00	1129.70	1059.60	959.80	:
UMBRIA	664.2	683.1	679	644.8	620.8	:	400.60	412.00	407.50	375.40	354.50	:
MARCHE	1065.8	1073.2	1126.1	1085.8	968	:	700.20	702.90	756.60	747.50	628.70	:
LAZIO	1981.7	2025.1	2145.6	2022.9	1818.3	:	1349.50	1358.00	1517.50	1378.80	1171.60	:
ABRUZZO-MOLISE	1260.4	1285.9	1458.1	1320.7	1171.9	:	854.80	863.20	1041.40	915.80	764.20	:
ABRUZZO	969.4	979.2	1151.9	1041.5	908.4	:	692.30	690.20	866.80	767.00	631.60	:
MOLISE	291	306.6	306.2	279.2	263.5	:	162.50	173.00	174.60	148.80	132.50	:
CAMPANIA	2945.4	2903.3	3088.4	2615.1	2338.5	:	2360.70	2275.40	2479.20	2023.00	1736.70	:
SUD	4964.9	4125.7	6109.4	5133.4	4980.6	:	4220.10	3325.60	5328.50	4420.40	4239.10	:
PUGLIA	3021.4	2750.5	3953	3613.3	3195.4	:	2711.80	2410.20	3568.70	3258.30	2824.60	:
BASILICATA	401.6	377.3	524.3	465.7	483.9	:	264.90	241.30	388.30	325.50	342.90	:
CALABRIA	1541.8	997.9	1632.1	1054.4	1301.3	:	1243.40	674.10	1371.50	836.50	1071.70	:
SICILIA	3082.9	3004.1	4047.9	3713.6	3218.6	:	2557.80	2438.50	3495.70	3133.40	2615.10	:
SARDEGNA	870.2	974.9	1083	1112.5	1109.2	:	312.70	388.10	511.40	453.40	453.20	:
LUXEMBOURG (GRAND-DUCHE)	193.2	195.9	172	189.2	185.3	:	38.70	34.80	27.40	43.00	33.90	:
NEDERLAND	15868.8	15747.7	16172.5	16055.1	15980.2	:	6252.00	6728.40	7165.50	6676.20	7027.30	:
NOORD-NEDERLAND	2230.5	2119.1	2138.1	2131.7	2184.4	:	627.30	649.10	638.20	586.60	603.20	:
GRONINGEN	565.5	535.2	543.9	527.6	537.6	:	264.30	258.10	260.40	235.90	241.50	:
FRIESLAND	1000.6	944.5	947.9	948.1	985.1	:	124.30	148.80	144.50	119.70	127.30	:
DRENTHE	664.4	639.3	646.3	655.9	661.7	:	238.70	242.10	233.40	231.00	234.30	:
OOST-NEDERLAND	4341.8	4210.4	4220.2	4272.4	4174.4	:	844.10	934.40	971.70	868.80	936.90	:
OVERIJSEL	1378.2	1305.2	1276	1325.2	1279	:	68.00	77.20	74.70	75.70	77.10	:
GELDERLAND	2465.2	2403.8	2452.1	2529.8	2448.5	:	369.70	441.50	491.50	465.10	504.40	:
FLEVOLAND	498.5	501.4	492.1	417.3	446.9	:	406.50	415.70	405.50	328.00	355.40	:
WEST-NEDERLAND	4808.2	4965.5	5257.5	5038.2	5260.5	:	3603.60	3877.90	4172.80	3917.00	4137.80	:
UTRECHT	515.3	489.8	498	500.2	495.9	:	87.10	105.70	115.10	102.20	108.50	:
NOORD-HOLLAND	1116.4	1133	1225.1	1193.4	1283.8	:	825.30	870.80	965.50	928.10	1008.60	:
ZUID-HOLLAND	2797	2960.8	3152.7	3014.1	3132.7	:	2385.40	2590.00	2777.90	2625.70	2741.20	:
ZEELAND	379.5	381.9	381.7	330.5	348.2	:	305.70	311.30	314.20	261.00	279.50	:
ZUID-NEDERLAND	4488.3	4452.7	4556.7	4612.8	4360.9	:	1177.00	1267.10	1382.80	1303.80	1349.50	:
NOORD-BRABANT	3165.5	3112.9	3191.2	3247.6	3042.8	:	672.80	723.70	805.20	755.10	780.50	:
LIMBURG (NL)	1322.8	1339.8	1365.5	1365.2	1318.1	:	504.20	543.30	577.60	548.70	569.00	:

C.O.2 PRODUCTION FINALE ET CONSOMMATION INTERMEDIAIRE (MIO ECU)

FINAL ANIMAL OUTPUT PRODUCTION ANIMALE FINALE						INTERMEDIATE CONSUMPTION CONSOMMATION INTERMEDIAIRE						REGIONS
1989	1990	1991	1992	1993	1994	1989	1990	1991	1992	1993	1994	
2276.3	2295.6	2154.8	2235.1	:	:	1679.20	1653.30	1591.30	1638.50	1649.50	:	CENTRE-EST
1331	1333.9	1276.2	1314.9	:	:	1102.20	1070.60	1033.80	1050.70	1061.50	:	RHONE-ALPES
945.2	961.7	878.6	920.2	:	:	577.00	582.70	557.50	587.80	588.00	:	AUVERGNE
383.6	391.4	364.4	382.9	:	:	1277.10	1304.30	1286.50	1326.60	1345.50	:	MEDITERRANEE
195.6	201.8	188.8	195	:	:	544.90	547.90	546.60	573.30	581.30	:	LANGUEDOC-ROUSSILLON
156.3	157.5	142.8	146.2	:	:	681.20	705.40	691.20	704.20	716.00	:	PROVENCE-ALPES-COTE D'AZUR
31.7	32.1	32.8	41.8	:	:	51.10	51.00	48.70	49.10	48.30	:	CORSE
157.7	165	:	:	:	:	:	:	:	:	:	:	DEPARTEMENTS D'OUTRE-MER
41.5	41.9	:	:	:	:	50.00	:	:	:	:	:	GUADELOUPE
35.1	36.5	:	:	:	:	77.60	:	:	:	:	:	MARTINIQUE
7.9	8.1	:	:	:	:	11.40	:	:	:	:	:	GUYANE
73.3	78.6	:	:	:	:	:	:	:	:	:	:	REUNION
3812.9	3648.8	3509.7	3818.4	3843	:	1735.30	1774.90	1793.30	1812.10	1801.40	:	IRELAND
14030.5	14378.9	14268.9	14155.3	12823.4	:	10544.70	10585.70	10829.00	10391.20	9479.10	:	ITALIA
1507.2	1509.7	1441.4	1458.7	1444.7	:	1115.00	1101.00	1115.20	1046.80	1039.50	:	NORD OVEST
1376	1377.1	1321.6	1343.8	1329.9	:	1001.90	997.50	1002.50	944.70	937.20	:	PIEMONTE
38	38.5	37.5	39.1	39	:	15.40	15.70	14.80	14.60	14.70	:	VALLE D'AOSTA
93.3	94	82.3	75.9	75.9	:	97.80	87.80	97.90	87.40	87.60	:	LIGURIA
3207.3	3381	3614.8	3648.8	3514.3	:	1892.50	1931.30	1961.60	1995.50	1939.90	:	LOMBARDIA
2416.1	2465.5	2458.4	2461.7	2448.4	:	1747.90	1747.80	1780.60	1721.80	1708.80	:	NORD EST
291.8	307.2	313.8	309.3	303.3	:	205.70	208.70	210.10	221.70	214.90	:	TRENTINO-ALTO ADIGE
1825.4	1853.8	1856.5	1859.5	1860.5	:	1297.10	1291.80	1319.80	1263.00	1260.20	:	VENETO
298.9	304.5	288	292.9	284.6	:	245.10	249.30	250.70	237.10	233.70	:	FRIULI-VENEZIA GIULIA
2354	2443.3	2295.5	2147.1	2086.3	:	1632.30	1642.60	1665.40	1498.00	1453.40	:	EMILIA-ROMAGNA
1096	1095.6	1097.2	1018.1	997.9	:	959.10	960.60	976.10	906.50	901.80	:	CENTRO (I)
466.7	470.1	473.6	427.6	419	:	428.30	427.50	433.10	403.60	403.50	:	TOSCANA
263.7	265.3	265.1	263.5	256.2	:	205.80	209.40	212.30	203.10	201.60	:	UMBRIA
365.7	360.3	358.4	327.1	322.8	:	325.00	323.70	330.70	299.80	296.70	:	MARCHE
632.2	647	606.3	623.3	615.2	:	516.90	529.50	530.20	490.60	486.80	:	LAZIO
405.6	409.9	401.9	391.8	387.9	:	325.00	342.50	353.00	332.70	329.50	:	ABRUZZO-MOLISE
277.1	279.3	273.1	263.8	260.9	:	233.40	245.40	258.00	240.60	237.20	:	ABRUZZO
128.5	130.6	128.8	128	127	:	91.50	97.00	95.00	92.10	92.30	:	MOLISE
584.6	588.1	575.4	564	558.9	:	533.90	525.10	538.90	502.70	498.60	:	CAMPANIA
744.7	735.3	712	656.2	646.4	:	930.30	891.90	978.50	933.10	943.60	:	SUD
309.6	306.3	338.9	314	309.2	:	545.50	538.50	594.80	598.40	595.40	:	PUGLIA
136.8	130.3	130.8	135.6	132.8	:	130.20	124.80	130.10	125.90	127.30	:	BASILICATA
298.4	298.7	242.3	206.5	204.4	:	254.60	228.60	253.50	208.70	220.90	:	CALABRIA
525.2	525.8	504.6	536.7	539.9	:	566.30	574.00	595.10	591.90	587.50	:	SICILIA
557.5	577.7	561.4	648.9	638.2	:	325.40	339.50	334.30	371.60	369.20	:	SARDEGNA
153.9	160.4	144	145.6	150.8	:	71.90	76.70	79.00	82.20	80.90	:	LUXEMBOURG (GRAND-DUCHE)
9818.8	9019.3	9007	9378.9	8952.9	:	7529.10	7327.20	7573.70	7761.30	8059.50	:	NEDERLAND
1603.2	1470	1499.9	1545.1	1581.2	:	902.10	893.80	937.40	957.40	995.10	:	NOORD-NEDERLAND
301.2	277.1	283.6	291.7	296	:	235.90	233.70	247.00	251.60	262.60	:	GRONINGEN
876.3	795.7	803.4	828.4	857.8	:	357.10	359.90	371.80	377.20	393.30	:	FRIESLAND
425.7	397.2	412.9	425	427.4	:	309.00	300.20	318.60	328.70	339.20	:	DRENTHE
3497.7	3276.1	3248.5	3403.6	3237.5	:	2407.30	2282.20	2318.70	2397.00	2457.60	:	OOST-NEDERLAND
1310.2	1228	1201.3	1249.5	1201.8	:	682.40	644.30	637.60	661.70	682.30	:	OVERIJSSSEL
2095.4	1962.3	1960.6	2064.8	1944.1	:	1548.10	1441.60	1482.30	1543.80	1568.90	:	GELDERLAND
92	85.8	86.6	89.3	91.5	:	176.80	196.30	198.80	191.60	206.40	:	FLEVOLAND
-1204.6	1087.6	1084.7	1121.2	1122.8	:	1616.70	1660.00	1774.50	1784.60	1928.00	:	WEST-NEDERLAND
428.2	384.1	382.9	398	387.4	:	220.20	204.50	208.40	214.30	221.40	:	UTRECHT
291.1	262.1	259.5	265.3	275.2	:	377.80	386.50	423.50	429.60	484.00	:	NOORD-HOLLAND
411.6	370.8	374.8	388.4	391.5	:	866.50	918.40	980.60	980.40	1051.30	:	ZUID-HOLLAND
73.7	70.6	67.5	69.5	68.6	:	152.10	152.50	162.10	160.30	171.30	:	ZEELAND
3311.3	3185.6	3173.9	3309	3011.4	:	2603.10	2491.30	2543.10	2622.30	2678.80	:	ZUID-NEDERLAND
2492.7	2389.1	2386	2492.5	2262.3	:	1893.90	1806.70	1844.50	1904.70	1941.60	:	NOORD-BRABANT
818.6	796.5	787.9	816.4	749.1	:	709.20	684.60	698.60	717.70	737.20	:	LIMBURG (NL)

C.0.2 FINAL OUTPUT AND INTERMEDIATE CONSUMPTION (MIO ECU)

REGIONS	FINAL AGRICULTURAL OUTPUT PRODUCTION FINALE DE L'AGRICULTURE						FINAL CROP OUTPUT PRODUCTION VEGETALE FINALE					
	1989	1990	1991	1992	1993	1994	1989	1990	1991	1992	1993	1994
	ÖSTERREICH	:	:	:	5349	:	:	:	:	:	:	:
OSTÖSTERREICH	:	:	:	2169	:	:	:	:	:	1271.20	:	:
BURGENLAND	:	:	:	326.9	:	:	:	:	:	237.80	:	:
NIEDERÖSTERREICH	:	:	:	1711.4	:	:	:	:	:	904.20	:	:
WIEN	:	:	:	130.8	:	:	:	:	:	129.10	:	:
SÜDÖSTERREICH	:	:	:	1439.8	:	:	:	:	:	569.00	:	:
KAERNTEN	:	:	:	386.3	:	:	:	:	:	164.50	:	:
STEIERMARK	:	:	:	1053.5	:	:	:	:	:	404.40	:	:
WESTÖSTERREICH	:	:	:	1888.2	:	:	:	:	:	510.60	:	:
OBERÖSTERREICH	:	:	:	1232.9	:	:	:	:	:	314.10	:	:
SALZBURG	:	:	:	251.7	:	:	:	:	:	80.30	:	:
TIROL	:	:	:	301.2	:	:	:	:	:	87.30	:	:
VORARLBERG	:	:	:	102.4	:	:	:	:	:	28.9	:	:
PORTUGAL	3540.6	3808	3915.2	:	3134.3	:	1651.8	1886.3	1985.9	:	1232.7	:
SUOMI/FINLAND	4961.3	5030.7	4389.4	3415.9	3093.4	:	1752.3	1786.4	1522.3	1005.8	1004.3	:
MANNER-SUOMI	:	:	:	:	:	:	:	:	:	:	:	:
UUSIMAA	:	:	:	:	:	:	:	:	:	:	:	:
ETELAE-SUOMI	:	:	:	:	:	:	:	:	:	:	:	:
ITAE-SUOMI	:	:	:	:	:	:	:	:	:	:	:	:
VAELI-SUOMI	:	:	:	:	:	:	:	:	:	:	:	:
POHJOIS-SUOMI	:	:	:	:	:	:	:	:	:	:	:	:
AHVENANMAA/AALAND	:	:	:	:	:	:	:	:	:	:	:	:
SVERIGE	4885.5	4505.8	3945.2	3729.7	3285.5	:	1600.7	1586.6	1281.7	1088.4	991.4	:
STOCKHOLM	:	:	:	:	:	:	:	:	:	:	:	:
OESTRA MELLANSVERIGE	:	:	:	:	:	:	:	:	:	:	:	:
SMAALAND MED OEARNA	:	:	:	:	:	:	:	:	:	:	:	:
SYDSVERIGE	:	:	:	:	:	:	:	:	:	:	:	:
VAESTSVERIGE	:	:	:	:	:	:	:	:	:	:	:	:
NORRA MELLANSVERIGE	:	:	:	:	:	:	:	:	:	:	:	:
MELLERSTA NORRLAND	:	:	:	:	:	:	:	:	:	:	:	:
OEVRE NORRLAND	:	:	:	:	:	:	:	:	:	:	:	:
UNITED KINGDOM	19756.4	19050.6	19270.9	18561.7	17771.3	:	7470.6	7520	7854.5	7153.5	6377	:
NORTH	993.6	948	964.6	966.7	977.8	:	181.2	200.3	207	191	157.9	:
YORKSHIRE AND HUMBERSIDE	1764.4	1733.7	1812.7	1740.7	1644.4	:	775.3	799.6	837.2	767.1	694.8	:
EAST MIDLANDS	2164	2080.9	2194.8	2042.6	1938	:	1237.2	1197.3	1316.8	1167.1	1076.7	:
EAST ANGLIA	2104.6	2111.7	2153.9	2056.1	1914.8	:	1335.2	1359.8	1419.4	1317.2	1204.2	:
SOUTH EAST (UK)	2804.1	2725.1	2697.8	2484.4	2287.2	:	1685.7	1673.4	1723.2	1509.8	1352	:
SOUTH WEST (UK)	2622.9	2501.1	2500.7	2497.6	2401.4	:	585.2	560.1	612.8	548	496.2	:
WEST MIDLANDS	1715.4	1660.8	1680.9	1652.1	1568.2	:	583.7	595.2	655.6	601.2	540.7	:
NORTH WEST (UK)	1033.7	1011.1	1013	998.7	979.8	:	270.3	292.7	304.1	289.1	275.3	:
WALES	1223.8	1131.5	1115.7	1042.6	1061.9	:	69.8	68.6	68.2	51.9	40.8	:
SCOTLAND	2125.3	2045.9	1987.6	1934.9	1822	:	666.9	679.2	609.4	620	466.3	:
NORTHERN IRELAND	1210.5	1102.1	1148.9	1145.3	1175.8	:	86.1	95.2	100.6	91	72.1	:

C.0.2 PRODUCTION FINALE ET CONSOMMATION INTERMEDIAIRE (MIO ECU)

FINAL ANIMAL OUTPUT PRODUCTION ANIMALE FINALE						INTERMEDIATE CONSUMPTION CONSOMMATION INTERMEDIAIRE						REGIONS
1989	1990	1991	1992	1993	1994	1989	1990	1991	1992	1993	1994	
:	:	:	:	:	:	:	:	:	1826.60	:	:	ÖSTERREICH
:	:	:	897.8	:	:	:	:	:	758.10	:	:	OSTÖSTERREICH
:	:	:	89	:	:	:	:	:	135.60	:	:	BURGENLAND
:	:	:	807.1	:	:	:	:	:	592.20	:	:	NIEDERÖSTERREICH
:	:	:	1.6	:	:	:	:	:	30.20	:	:	WIEN
:	:	:	870.8	:	:	:	:	:	562.30	:	:	SUEDÖSTERREICH
:	:	:	221.8	:	:	:	:	:	148.40	:	:	KAERNTEN
:	:	:	649.1	:	:	:	:	:	413.90	:	:	STEIERMARK
:	:	:	1377.5	:	:	:	:	:	654.00	:	:	WESTÖSTERREICH
:	:	:	918.8	:	:	:	:	:	406.10	:	:	OBERÖSTERREICH
:	:	:	171.3	:	:	:	:	:	103.70	:	:	SALZBURG
:	:	:	213.9	:	:	:	:	:	108.00	:	:	TIROL
:	:	:	73.5	:	:	:	:	:	36.1	:	:	VORARLBERG
1817.5	1838.2	1815.1	:	1793.8	:	1816.8	1895.2	1999.9	:	1738.4	:	PORTUGAL
3208.9	3244.3	2867.1	2410.1	2089.1	:	2363.1	2295.4	2140.1	1834.3	1655.5	:	SUOMI/FINLAND
:	:	:	:	:	:	:	:	:	:	:	:	MANNER-SUOMI
:	:	:	:	:	:	:	:	:	:	:	:	UUSIMAA
:	:	:	:	:	:	:	:	:	:	:	:	ETELAE-SUOMI
:	:	:	:	:	:	:	:	:	:	:	:	ITAE-SUOMI
:	:	:	:	:	:	:	:	:	:	:	:	VAELI-SUOMI
:	:	:	:	:	:	:	:	:	:	:	:	POHJOIS-SUOMI
:	:	:	:	:	:	:	:	:	:	:	:	AHVENANMAA/AALAND
3284.8	2919.2	2663.5	2641.3	2294.1	:	2746.3	2599	2419.4	2380.7	2071.1	:	SVERIGE
:	:	:	:	:	:	:	:	:	:	:	:	STOCKHOLM
:	:	:	:	:	:	:	:	:	:	:	:	OESTRA MELLANSVERIGE
:	:	:	:	:	:	:	:	:	:	:	:	SMAALAND MED OEARNA
:	:	:	:	:	:	:	:	:	:	:	:	SYDSVERIGE
:	:	:	:	:	:	:	:	:	:	:	:	VAESTSVERIGE
:	:	:	:	:	:	:	:	:	:	:	:	NORRA MELLANSVERIGE
:	:	:	:	:	:	:	:	:	:	:	:	MELLERSTA NORRLAND
:	:	:	:	:	:	:	:	:	:	:	:	OEUVRE NORRLAND
12100.1	11321.9	11245.5	11408.3	11394.3	:	10610.4	10124.8	10460.5	10118.5	10174.1	:	UNITED KINGDOM
797.6	731	747.3	775.7	820	:	600	562.9	620.2	545.3	601.8	:	NORTH
969.8	914.4	958.9	973.8	949.6	:	965.4	921.4	1023.1	982.3	1006.5	:	YORKSHIRE AND HUMBERSIDE
909	865.4	860.6	875.5	861.3	:	1059	1018.1	1072.7	1059.6	1040.3	:	EAST MIDLANDS
750	731	718.8	738.9	710.6	:	955	918.6	966.3	982.7	975.7	:	EAST ANGLIA
1093.1	1025.1	954.2	974.6	935.2	:	1324.8	1263.1	1228.4	1191.8	1166.3	:	SOUTH EAST (UK)
2009.5	1910.1	1856.2	1949.7	1905.1	:	1584.7	1509.6	1525.4	1429.2	1457.8	:	SOUTH WEST (UK)
1109.5	1041.9	1005.8	1050.9	1027.4	:	978.8	922.8	925.4	884.8	879.3	:	WEST MIDLANDS
757.5	711.4	701.8	709.6	704.5	:	551	519.5	520	500.2	509	:	NORTH WEST (UK)
1149.6	1060.1	1046.8	990.7	1021.1	:	744.1	718.4	734.5	728.8	730.5	:	WALES
1449.6	1351.4	1363.2	1314.9	1355.7	:	1180.7	1096.5	1150.2	1108	1098	:	SCOTLAND
1102	981.7	1031.7	1054.3	1103.7	:	666.9	672.2	694	703.8	709	:	NORTHERN IRELAND

C.0.3 COMPENSATION OF EMPLOYEES, RENT, INTEREST AND FIXED CAPITAL FORMATION (MIO ECU)

REGIONS	COMPENSATION OF EMPLOYEES REMUNERATION DES SALARIES						RENT AND OTHER PAYMENTS FERMAGES ET AUTRES PRESTATIONS					
	1989	1990	1991	1992	1993	1994	1989	1990	1991	1992	1993	1994
BELGIQUE-BELGIE	152.2	170.0	189.6	205.8	219.8	:	114.8	119.2	119.4	123.0	134.4	:
REG.BRUXELLES-CAP	:	:	:	:	:	:	:	:	:	:	:	:
VLAAMS GEWEST	:	:	:	:	:	:	:	:	:	:	:	:
ANTWERPEN	26.9	28.2	32.7	:	:	:	4.3	4.7	4.9	:	:	:
LIMBURG (B)	17.6	18.8	22.4	:	:	:	6.3	6.7	6.7	:	:	:
OOST-VLAANDEREN	34.6	38.8	42.7	:	:	:	12.7	13.2	13.2	:	:	:
VLAAMS BRABANT	:	:	:	:	:	:	:	:	:	:	:	:
WEST-VLAANDEREN	25.0	30.5	33.6	:	:	:	22.3	23.1	22.9	:	:	:
REGION WALLONNE	32.9	35.7	41.5	:	:	:	62.0	64.2	64.1	:	:	:
BRABANT WALLON	:	:	:	:	:	:	:	:	:	:	:	:
HAINAUT	12.0	13.6	15.1	:	:	:	23.6	24.6	24.4	:	:	:
LIEGE	7.1	8.3	10.0	:	:	:	14.6	14.8	14.8	:	:	:
LUXEMBOURG (B)	3.2	3.5	4.2	:	:	:	7.2	7.5	7.5	:	:	:
NAMUR	6.2	6.1	8.3	:	:	:	10.8	11.6	11.6	:	:	:
DANMARK	428.4	413.7	417.2	432.9	451.7	:	133.9	138.5	139.1	140.9	144.2	:
DEUTSCHLAND	3511.8	5212.2	:	:	:	:	:	:	:	1194.4	1323.6	:
BADEN-WUERTTEMBERG	171.5	170.5	201.6	214.1	:	:	73.3	76.8	83.6	87.5	:	:
STUTTGART	65.9	65.1	:	:	:	:	29.5	28.4	:	:	:	:
KARLSRUHE	33.3	34.9	:	:	:	:	10.3	11.0	:	:	:	:
FREIBURG	32.4	31.5	:	:	:	:	12.4	14.7	:	:	:	:
TUEBINGEN	39.9	39.0	:	:	:	:	21.1	22.6	:	:	:	:
BAYERN	211.0	220.2	270.2	285.6	:	:	149.3	154.9	170.4	183.3	:	:
OBERBAYERN	55.7	60.6	:	:	:	:	33.0	33.8	:	:	:	:
NIEDERBAYERN	38.9	36.4	:	:	:	:	31.2	32.2	:	:	:	:
OBERPFALZ	17.0	16.3	:	:	:	:	11.6	13.1	:	:	:	:
OBERFRANKEN	10.3	12.0	:	:	:	:	9.5	9.6	:	:	:	:
MITTELFRANKEN	13.9	13.3	:	:	:	:	13.5	13.8	:	:	:	:
UNTERFRANKEN	36.3	42.2	:	:	:	:	18.6	19.8	:	:	:	:
SCHWABEN	39.0	39.3	:	:	:	:	31.8	32.5	:	:	:	:
BERLIN	8.0	13.1	:	:	:	:	:	:	:	:	:	:
BRANDENBURG	453.9	830.7	:	:	:	:	:	120.6	:	:	:	:
BREMEN	1.7	1.8	3.1	3.3	:	:	0.8	0.9	0.7	0.8	:	:
HAMBURG	21.5	18.6	20.3	23.5	:	:	0.7	0.9	1.0	1.3	:	:
HESSEN	77.5	74.2	90.5	83.6	:	:	31.1	33.8	37.2	40.8	:	:
DARMSTADT	41.6	40.5	:	:	:	:	12.5	13.3	:	:	:	:
GIESSEN	11.0	10.2	:	:	:	:	7.4	8.5	:	:	:	:
KASSEL	24.9	23.6	:	:	:	:	11.1	12.0	:	:	:	:
MECKLENBURG-VORPOMMERN	443.7	811.9	:	:	:	:	:	115.6	:	:	:	:
NIEDERSACHSEN	310.0	305.9	342.4	356.0	:	:	201.5	212.9	243.9	263.1	:	:
BRAUNSCHWEIG	42.2	40.3	:	:	:	:	23.3	23.7	:	:	:	:
HANNOVER	60.3	60.0	:	:	:	:	41.8	44.9	:	:	:	:
LUENEBURG	100.0	95.6	:	:	:	:	37.3	39.1	:	:	:	:
WESER-EMS	107.6	110.0	:	:	:	:	99.1	105.2	:	:	:	:
NORDRHEIN-WESTFALEN	322.8	317.8	344.9	325.5	:	:	115.8	122.7	142.6	154.9	:	:
DUESSELDORF	77.1	69.8	:	:	:	:	25.0	26.1	:	:	:	:
KOELN	70.3	66.0	:	:	:	:	29.0	29.1	:	:	:	:
MUENSTER	67.3	64.4	:	:	:	:	27.6	30.5	:	:	:	:
DETMOLD	66.0	76.3	:	:	:	:	22.4	24.8	:	:	:	:
ARNSBERG	42.0	41.2	:	:	:	:	11.7	12.2	:	:	:	:
RHEINLAND-PFALZ	123.8	108.0	106.4	110.5	:	:	43.6	46.2	53.1	58.7	:	:
KOBLENZ	31.9	30.6	:	:	:	:	10.5	10.8	:	:	:	:
TRIER	26.5	20.7	:	:	:	:	10.3	10.6	:	:	:	:
RHEINHESSEN-PFALZ	65.5	56.6	:	:	:	:	22.7	24.8	:	:	:	:
SAARLAND	5.9	6.4	7.6	7.7	:	:	2.8	3.0	3.2	3.2	:	:
SACHSEN	426.4	780.2	:	:	:	:	:	79.8	:	:	:	:
SACHSEN-ANHALT	432.2	790.9	:	:	:	:	:	100.0	:	:	:	:
DESSAU	:	:	:	:	:	:	:	:	:	:	:	:
HALLE	:	:	:	:	:	:	:	:	:	:	:	:
MAGDEBURG	:	:	:	:	:	:	:	:	:	:	:	:
SCHLESWIG-HOLSTEIN	186.9	185.7	204.1	202.1	:	:	78.2	85.0	98.3	106.2	:	:
THUERINGEN	315.0	576.4	:	:	:	:	:	70.3	:	:	:	:

C.0.3 COMPENSATION OF EMPLOYEES, RENT, INTEREST AND FIXED CAPITAL FORMATION (MIO ECU)

REGIONS	COMPENSATION OF EMPLOYEES REMUNERATION DES SALARIES						RENT AND OTHER PAYMENTS FERMAGES ET AUTRES PRESTATIONS					
	1989	1990	1991	1992	1993	1994	1989	1990	1991	1992	1993	1994
ELLADA	352.2	373.8	393.4	399.6	404.2	:	252.3	236.7	249.7	248.9	251.7	:
VOREIA ELLADA	143.2	:	:	:	:	:	146.3	:	:	:	:	:
ANATOLIKI MAKEDONIA, THRAKI	30.9	:	:	:	:	:	31.9	:	:	:	:	:
KENTRIKI MAKEDONIA	76.5	:	:	:	:	:	67.0	:	:	:	:	:
DYTIKI MAKEDONIA	8.6	:	:	:	:	:	21.3	:	:	:	:	:
THESSALIA	27.2	:	:	:	:	:	26.1	:	:	:	:	:
KENTRIKI ELLADA	145.0	:	:	:	:	:	67.3	:	:	:	:	:
IPEIROS	19.0	:	:	:	:	:	9.2	:	:	:	:	:
IONIA NISIA	3.9	:	:	:	:	:	1.6	:	:	:	:	:
DYTIKI ELLADA	36.0	:	:	:	:	:	19.9	:	:	:	:	:
STEREA ELLADA	39.4	:	:	:	:	:	19.3	:	:	:	:	:
PELOPONNISOS	46.7	:	:	:	:	:	17.3	:	:	:	:	:
ATTIKI	9.6	:	:	:	:	:	1.1	:	:	:	:	:
NISIA AIGAIUO, KRITI	54.4	:	:	:	:	:	37.7	:	:	:	:	:
VOREIO AIGAIO	11.6	:	:	:	:	:	10.3	:	:	:	:	:
NOTIO AIGAIO	5.1	:	:	:	:	:	5.9	:	:	:	:	:
KRITI	37.6	:	:	:	:	:	21.4	:	:	:	:	:
ESPANA	:	2611.1	2819.4	:	2173.4	:	:	870.9	864.8	:	675.3	:
NOROESTE	:	:	:	:	:	:	:	:	:	:	:	:
GALICIA	:	:	:	:	:	:	:	:	:	:	:	:
ASTURIAS	:	:	:	:	:	:	:	:	:	:	:	:
CANTABRIA	:	:	:	:	:	:	:	:	:	:	:	:
NORESTE	:	:	:	:	:	:	:	:	:	:	:	:
PAIS VASCO	:	:	:	:	:	:	:	:	:	:	:	:
NAVARRA	:	:	:	:	:	:	:	:	:	:	:	:
RIOJA	:	:	:	:	:	:	:	:	:	:	:	:
ARAGON	:	:	:	:	:	:	:	:	:	:	:	:
MADRID	:	:	:	:	:	:	:	:	:	:	:	:
CENTRO (E)	:	:	:	:	:	:	:	:	:	:	:	:
CASTILLA-LEON	:	:	:	:	:	:	:	:	:	:	:	:
CASTILLA-LA MANCHA	:	:	:	:	:	:	:	:	:	:	:	:
EXTREMADURA	:	:	:	:	:	:	:	:	:	:	:	:
ESTE	:	:	:	:	:	:	:	:	:	:	:	:
CATALUNA	:	:	:	:	:	:	:	:	:	:	:	:
COMUNIDAD VALENCIANA	:	:	:	:	:	:	:	:	:	:	:	:
BALEARES	:	:	:	:	:	:	:	:	:	:	:	:
SUR	:	:	:	:	:	:	:	:	:	:	:	:
ANDALUCIA	:	:	:	:	:	:	:	:	:	:	:	:
MURCIA	:	:	:	:	:	:	:	:	:	:	:	:
CEUTA Y MELILLA	:	:	:	:	:	:	:	:	:	:	:	:
CANARIAS	:	:	:	:	:	:	:	:	:	:	:	:
FRANCE	3642.9	3842.4	3931.8	4123.8	4355.8	:	1399.7	1398.0	1355.2	1389.4	1443.7	:
ILE DE FRANCE	170.8	178.2	180.1	184.3	202.1	:	31.5	31.2	30.9	32.2	35.2	:
BASSIN PARISIEN	965.2	1032.8	1038.9	1082.6	1146.3	:	585.7	577.8	556.4	564.6	581.8	:
CHAMPAGNE-ARDENNE	227.7	254.8	249.4	260.9	291.4	:	113.9	114.6	112.8	112.5	113.8	:
PICARDIE	209.4	218.5	222.0	233.9	240.0	:	87.4	85.6	83.9	85.7	90.6	:
HAUTE-NORMANDIE	79.6	83.7	84.3	85.9	87.8	:	70.1	68.0	67.0	69.8	73.1	:
CENTRE	223.6	237.8	235.4	240.6	261.3	:	96.7	94.1	98.1	92.5	99.1	:
BASSE-NORMANDIE	99.5	105.6	107.3	113.9	104.6	:	129.1	125.0	111.2	121.2	124.8	:
BOURGOGNE	125.3	132.6	140.5	147.3	161.1	:	88.5	90.4	83.4	82.9	80.4	:
NORD-PAS-DE-CALAIS	105.2	112.4	115.6	121.3	112.4	:	78.1	78.1	79.5	82.2	85.8	:
EST	112.3	114.9	115.4	119.7	123.6	:	73.0	72.8	74.0	78.2	81.5	:
LORRAINE	40.9	42.1	42.3	43.4	45.7	:	31.2	30.3	30.3	32.1	33.3	:
ALSACE	52.7	53.1	52.7	54.9	57.2	:	15.6	16.1	17.0	17.8	19.8	:
FRANCHE-COMTE	18.7	19.7	20.4	21.4	20.6	:	26.2	26.4	26.7	28.4	28.4	:
OUEST	594.0	623.0	647.3	701.8	689.9	:	330.7	332.6	316.6	329.3	338.7	:
PAYS DE LA LOIRE	299.0	313.6	325.4	354.0	361.9	:	169.6	169.9	160.6	168.2	171.1	:
BRETAGNE	162.1	171.8	183.0	198.7	178.2	:	79.8	79.1	75.6	78.0	83.4	:
POITOU-CHARENTES	132.9	137.6	138.9	149.0	149.8	:	81.3	83.7	80.4	83.1	84.3	:
SUD-OUEST	651.8	685.7	725.2	765.9	837.3	:	92.7	96.8	94.8	94.6	99.6	:
AQUITAINE	444.6	467.9	517.6	542.7	609.6	:	39.9	39.2	37.6	39.2	39.7	:
MIDI-PYRENEES	167.7	177.6	167.2	179.7	182.6	:	40.6	44.1	44.5	42.9	46.4	:
LIMOUSIN	39.5	40.1	40.5	43.5	45.2	:	12.3	13.6	12.7	12.5	13.5	:

C.0.3 REMUNERATION DES SALAIRES, FERMAGES, INTERETS ET FORMATION DE CAPITAL FIXE (MIO ECU)

INTEREST INTERETS						GROSS FIXED CAPITAL FORMATION FORMATION BRUTE DE CAPITAL FIXE						REGIONS
1989	1990	1991	1992	1993	1994	1989	1990	1991	1992	1993	1994	
298.9	322.7	466.2	445.4	465.4	:	592.00	576.20	562.60	741.30	632.80	:	ELLADA
140.1	:	:	:	:	:	315.80	:	:	:	:	:	VOREIA ELLADA
31.1	:	:	:	:	:	42.50	:	:	:	:	:	ANATOLIKI MAKEDONIA, THRAKI
70.8	:	:	:	:	:	147.30	:	:	:	:	:	KENTRIKI MAKEDONIA
12.8	:	:	:	:	:	20.00	:	:	:	:	:	DYTIKI MAKEDONIA
25.4	:	:	:	:	:	105.90	:	:	:	:	:	THESSALIA
92.4	:	:	:	:	:	180.30	:	:	:	:	:	KENTRIKI ELLADA
7.7	:	:	:	:	:	18.30	:	:	:	:	:	IPEIROS
3.2	:	:	:	:	:	10.40	:	:	:	:	:	IONIA NISIA
29.1	:	:	:	:	:	42.60	:	:	:	:	:	DYTIKI ELLADA
25.4	:	:	:	:	:	54.50	:	:	:	:	:	STEREA ELLADA
27	:	:	:	:	:	54.50	:	:	:	:	:	PELOPONNISOS
20.7	:	:	:	:	:	34.10	:	:	:	:	:	ATTIKI
45.6	:	:	:	:	:	61.80	:	:	:	:	:	NISIA AIGAIYOU, KRITI
9.7	:	:	:	:	:	10.70	:	:	:	:	:	VOREIO AIGAIO
5.2	:	:	:	:	:	12.80	:	:	:	:	:	NOTIO AIGAIO
30.7	:	:	:	:	:	38.30	:	:	:	:	:	KRITI
:	1743.3	1991.9	:	1996.3	:	:	:	:	:	:	:	ESPANA
:	:	:	:	:	:	:	:	:	:	:	:	NOROESTE
:	:	:	:	:	:	:	:	:	:	:	:	GALICIA
:	:	:	:	:	:	:	:	:	:	:	:	ASTURIAS
:	:	:	:	:	:	:	:	:	:	:	:	CANTABRIA
:	:	:	:	:	:	:	:	:	:	:	:	NORESTE
:	:	:	:	:	:	:	:	:	:	:	:	PAIS VASCO
:	:	:	:	:	:	:	:	:	:	:	:	NAVARRA
:	:	:	:	:	:	:	:	:	:	:	:	RIOJA
:	:	:	:	:	:	:	:	:	:	:	:	ARAGON
:	:	:	:	:	:	:	:	:	:	:	:	MADRID
:	:	:	:	:	:	:	:	:	:	:	:	CENTRO (E)
:	:	:	:	:	:	:	:	:	:	:	:	CASTILLA-LEON
:	:	:	:	:	:	:	:	:	:	:	:	CASTILLA-LA MANCHA
:	:	:	:	:	:	:	:	:	:	:	:	EXTREMADURA
:	:	:	:	:	:	:	:	:	:	:	:	ESTE
:	:	:	:	:	:	:	:	:	:	:	:	CATALUNA
:	:	:	:	:	:	:	:	:	:	:	:	COMUNIDAD VALENCIANA
:	:	:	:	:	:	:	:	:	:	:	:	BALEARES
:	:	:	:	:	:	:	:	:	:	:	:	SUR
:	:	:	:	:	:	:	:	:	:	:	:	ANDALUCIA
:	:	:	:	:	:	:	:	:	:	:	:	MURCIA
:	:	:	:	:	:	:	:	:	:	:	:	CEUTA Y MELILLA
:	:	:	:	:	:	:	:	:	:	:	:	CANARIAS
1935	1959.7	1938.7	1986.9	1954.6	:	4711.90	4800.90	4597.40	4348.20	4039.70	:	FRANCE
52.2	49.8	48.1	50.4	49.9	:	131.10	135.60	126.70	95.40	:	:	ILE DE FRANCE
574.7	581.1	578.7	587.2	587.1	:	1533.70	1683.00	1450.50	1215.40	:	:	BASSIN PARISIEN
119.7	117.6	112	113.1	115.4	:	377.60	423.00	371.00	279.00	:	:	CHAMPAGNE-ARDENNE
108.6	111.7	108.5	112.2	111.1	:	215.30	263.30	259.90	210.00	:	:	PICARDIE
55.5	58	57.9	60.7	60.7	:	139.40	151.40	95.20	114.50	:	:	HAUTE-NORMANDIE
128.5	126.5	127.4	125.3	126.8	:	328.40	341.00	287.20	251.50	:	:	CENTRE
84.3	88.7	90.6	92	91.3	:	223.80	198.20	175.40	160.90	:	:	BASSE-NORMANDIE
78	78.5	82.3	83.9	81.7	:	249.20	306.10	261.90	199.50	:	:	BOURGOGNE
95.4	96.4	90.9	96.7	91.6	:	155.10	189.70	140.40	147.80	:	:	NORD-PAS-DE-CALAIS
107	106	107.1	109.3	106.7	:	342.90	305.90	347.60	343.60	:	:	EST
46.5	46.5	45	47.9	47.3	:	160.10	146.50	174.80	163.40	:	:	LORRAINE
26.6	25.3	29.7	27.3	25.8	:	89.00	88.40	103.20	96.10	:	:	ALSACE
33.9	34.2	32.4	34.1	33.6	:	93.90	71.10	69.60	84.10	:	:	FRANCHE-COMTE
522.2	522.1	524.8	535.1	536.9	:	1051.60	1091.10	1127.80	1244.10	:	:	OUEST
192.5	194.4	210.7	215.1	219.7	:	379.40	379.30	302.80	423.60	:	:	PAYS DE LA LOIRE
218.6	219.9	203.5	210.1	210.5	:	405.90	458.90	563.80	585.90	:	:	BRETAGNE
111.1	107.9	110.6	109.9	106.7	:	266.20	252.80	261.30	234.60	:	:	POITOU-CHARENTES
259.1	276.7	268.5	273.2	254.1	:	774.70	716.70	690.60	691.00	:	:	SUD-OUEST
108.7	116.8	105.4	110.6	105.5	:	366.20	330.60	323.80	362.70	:	:	AQUITAINE
121.2	130.2	131.1	134.2	122.3	:	328.40	288.90	295.80	260.00	:	:	MIDI-PYRENEES
29.2	29.6	31.9	28.4	26.3	:	80.10	97.30	71.10	68.30	:	:	LIMOUSIN

C.0.3 COMPENSATION OF EMPLOYEES, RENT, INTEREST AND FIXED CAPITAL FORMATION (MIO ECU)

REGIONS	COMPENSATION OF EMPLOYEES REMUNERATION DES SALARIES						RENT AND OTHER PAYMENTS FERMAGES ET AUTRES PRESTATIONS					
	1989	1990	1991	1992	1993	1994	1989	1990	1991	1992	1993	1994
CENTRE-EST	230.4	241.4	244.1	263.6	265.6	:	114.7	112.6	107.3	111.5	116.8	:
RHONE-ALPES	178.4	188.3	190.9	208.3	210.5	:	68.3	65.1	62.4	64.8	67.8	:
AUVERGNE	52.0	53.1	53.2	55.2	55.1	:	48.5	47.5	44.8	46.7	49.1	:
MEDITERRANEE	813.1	854.2	865.2	884.8	961.4	:	93.2	96.0	95.6	96.8	98.4	:
LANGUEDOC-ROUSSILLON	416.1	436.3	444.3	449.4	470.9	:	56.5	59.9	60.0	60.0	59.7	:
PROVENCE-ALPES-COTE D'AZUR	365.2	387.3	391.4	409.5	461.8	:	35.2	34.6	34.0	35.2	36.6	:
CORSE	31.8	30.6	29.5	25.7	28.6	:	1.5	1.5	1.6	1.6	2.1	:
DEPARTEMENTS D'OUTRE-MER	:	:	:	:	:	:	:	:	:	:	:	:
GUADELOUPE	55.6	:	:	:	:	:	:	:	:	:	:	:
MARTINIQUE	61.0	:	:	:	:	:	:	:	:	:	:	:
GUYANE	10.3	:	:	:	:	:	:	:	:	:	:	:
REUNION	:	:	:	:	:	:	:	:	:	:	:	:
IRELAND	185.8	198.8	201.2	217.2	207.6	:	7.2	7.6	3.3	1.3	1.3	:
ITALIA	8156.9	:	:	9101.5	:	:	270.8	:	:	284.5	:	:
NORD OVEST	:	:	:	:	:	:	:	:	:	:	:	:
PIEMONTE	:	:	:	:	:	:	:	:	:	:	:	:
VALLE D'AOSTA	:	:	:	:	:	:	:	:	:	:	:	:
LIGURIA	:	:	:	:	:	:	:	:	:	:	:	:
LOMBARDIA	:	:	:	:	:	:	:	:	:	:	:	:
NORD EST	:	:	:	:	:	:	:	:	:	:	:	:
TRENTINO-ALTO ADIGE	:	:	:	:	:	:	:	:	:	:	:	:
VENETO	:	:	:	:	:	:	:	:	:	:	:	:
FRIULI-VENEZIA GIULIA	:	:	:	:	:	:	:	:	:	:	:	:
EMILIA-ROMAGNA	:	:	:	:	:	:	:	:	:	:	:	:
CENTRO (I)	:	:	:	:	:	:	:	:	:	:	:	:
TOSCANA	:	:	:	:	:	:	:	:	:	:	:	:
UMBRIA	:	:	:	:	:	:	:	:	:	:	:	:
MARCHE	:	:	:	:	:	:	:	:	:	:	:	:
LAZIO	:	:	:	:	:	:	:	:	:	:	:	:
ABRUZZO-MOLISE	:	:	:	:	:	:	:	:	:	:	:	:
ABRUZZO	:	:	:	:	:	:	:	:	:	:	:	:
MOLISE	:	:	:	:	:	:	:	:	:	:	:	:
CAMPANIA	:	:	:	:	:	:	:	:	:	:	:	:
SUD	:	:	:	:	:	:	:	:	:	:	:	:
PUGLIA	:	:	:	:	:	:	:	:	:	:	:	:
BASILICATA	:	:	:	:	:	:	:	:	:	:	:	:
CALABRIA	:	:	:	:	:	:	:	:	:	:	:	:
SICILIA	:	:	:	:	:	:	:	:	:	:	:	:
SARDEGNA	:	:	:	:	:	:	:	:	:	:	:	:
LUXEMBOURG (GRAND-DUCHE)	3.8	4.0	4.3	4.7	5.7	:	7.9	8.3	8.6	8.8	9.5	:
NEDERLAND	1032.0	1155.2	1207.0	1300.8	1409.7	:	:	:	:	211.9	:	:
NOORD-NEDERLAND	108.3	120.3	123.8	127.0	133.6	:	:	:	:	:	:	:
GRONINGEN	23.4	25.9	26.5	27.5	28.5	:	:	:	:	:	:	:
FRIESLAND	55.9	63.6	65.8	65.0	64.6	:	:	:	:	:	:	:
DRENTHE	28.9	30.9	31.5	34.5	40.5	:	:	:	:	:	:	:
OOST-NEDERLAND	191.8	216.8	230.1	252.6	273.7	:	:	:	:	:	:	:
OVERIJSSSEL	42.8	48.6	54.6	60.1	63.6	:	:	:	:	:	:	:
GELDERLAND	119.0	135.1	141.2	155.5	169.7	:	:	:	:	:	:	:
FLEVOLAND	30.0	33.2	34.3	36.9	40.3	:	:	:	:	:	:	:
WEST-NEDERLAND	515.3	570.3	596.7	641.5	687.7	:	:	:	:	:	:	:
UTRECHT	41.2	46.5	47.0	50.3	56.1	:	:	:	:	:	:	:
NOORD-HOLLAND	139.5	150.9	160.2	171.0	180.4	:	:	:	:	:	:	:
ZUID-HOLLAND	310.8	346.4	361.8	390.3	419.6	:	:	:	:	:	:	:
ZEELAND	23.7	26.6	27.7	29.8	31.7	:	:	:	:	:	:	:
ZUID-NEDERLAND	216.7	247.7	256.5	279.7	314.7	:	:	:	:	:	:	:
NOORD-BRABANT	140.7	159.2	164.2	178.2	199.5	:	:	:	:	:	:	:
LIMBURG (NL)	76.0	88.5	92.3	101.5	115.2	:	:	:	:	:	:	:

C.O.3 REMUNERATION DES SALAIRES, FERMAGES, INTERETS ET FORMATION DE CAPITAL FIXE (MIO ECU)

INTEREST INTERETS						GROSS FIXED CAPITAL FORMATION FORMATION BRUTE DE CAPITAL FIXE						REGIONS
1989	1990	1991	1992	1993	1994	1989	1990	1991	1992	1993	1994	
150.3	155.2	150	152.3	140.4	:	490.20	418.50	422.10	411.00	:	:	CENTRE-EST
82	84.3	82.2	85.3	80.3	:	305.70	255.10	274.10	267.40	:	:	RHONE-ALPES
68.2	70.9	67.9	67	60.1	:	184.50	163.40	148.00	143.70	:	:	AUVERGNE
174	172.5	170.5	182.7	180.2	:	232.70	260.30	291.70	199.80	:	:	MEDITERRANEE
106.8	104.6	102.6	103.9	112.9	:	50.80	77.10	149.70	30.00	:	:	LANGUEDOC-ROUSSILLON
63.7	65	65.5	67.4	64.7	:	165.80	157.90	118.50	112.50	:	:	PROVENCE-ALPES-COTE D'AZUR
3.5	3	2.4	11.3	2.6	:	16.00	25.40	23.40	57.30	:	:	CORSE
:	:	:	:	:	:	:	:	:	:	:	:	DEPARTEMENTS D'OUTRE-MER
:	:	:	:	:	:	:	:	:	:	:	:	GUADELOUPE
:	:	:	:	:	:	:	:	:	:	:	:	MARTINIQUE
:	:	:	:	:	:	:	:	:	:	:	:	GUYANE
:	:	:	:	:	:	:	:	:	:	:	:	REUNION
261.3	320.4	303.5	299.6	235	:	611.00	702.00	553.90	601.50	429.10	:	IRELAND
2671.4	:	:	2531.5	:	:	10036.60	:	:	:	:	:	ITALIA
:	:	:	:	:	:	:	:	:	:	:	:	NORD OVEST
:	:	:	:	:	:	:	:	:	:	:	:	PIEMONTE
:	:	:	:	:	:	:	:	:	:	:	:	VALLE D'AOSTA
:	:	:	:	:	:	:	:	:	:	:	:	LIGURIA
:	:	:	:	:	:	:	:	:	:	:	:	LOMBARDIA
:	:	:	:	:	:	:	:	:	:	:	:	NORD EST
:	:	:	:	:	:	:	:	:	:	:	:	TRENTINO-ALTO ADIGE
:	:	:	:	:	:	:	:	:	:	:	:	VENETO
:	:	:	:	:	:	:	:	:	:	:	:	FRIULI-VENEZIA GIULIA
:	:	:	:	:	:	:	:	:	:	:	:	EMILIA-ROMAGNA
:	:	:	:	:	:	:	:	:	:	:	:	CENTRO (I)
:	:	:	:	:	:	:	:	:	:	:	:	TOSCANA
:	:	:	:	:	:	:	:	:	:	:	:	UMBRIA
:	:	:	:	:	:	:	:	:	:	:	:	MARCHE
:	:	:	:	:	:	:	:	:	:	:	:	LAZIO
:	:	:	:	:	:	:	:	:	:	:	:	ABRUZZO-MOLISE
:	:	:	:	:	:	:	:	:	:	:	:	ABRUZZO
:	:	:	:	:	:	:	:	:	:	:	:	MOLISE
:	:	:	:	:	:	:	:	:	:	:	:	CAMPANIA
:	:	:	:	:	:	:	:	:	:	:	:	SUD
:	:	:	:	:	:	:	:	:	:	:	:	PUGLIA
:	:	:	:	:	:	:	:	:	:	:	:	BASILICATA
:	:	:	:	:	:	:	:	:	:	:	:	CALABRIA
:	:	:	:	:	:	:	:	:	:	:	:	SICILIA
:	:	:	:	:	:	:	:	:	:	:	:	SARDEGNA
7.8	9.8	10.2	12	12.5	:	52.90	59.80	55.00	54.30	:	:	LUXEMBOURG (GRAND-DUCHE)
:	:	:	1282.3	:	:	2089.20	2278.40	2286.50	:	:	:	NEDERLAND
:	:	:	:	:	:	320.00	338.00	342.20	:	:	:	NOORD-NEDERLAND
:	:	:	:	:	:	72.90	83.90	83.00	:	:	:	GRONINGEN
:	:	:	:	:	:	156.60	154.80	149.50	:	:	:	FRIESLAND
:	:	:	:	:	:	90.50	99.30	109.70	:	:	:	DRENTHE
:	:	:	:	:	:	555.60	631.10	623.00	:	:	:	OOST-NEDERLAND
:	:	:	:	:	:	197.60	223.20	212.10	:	:	:	OVERIJSSSEL
:	:	:	:	:	:	315.50	357.40	357.50	:	:	:	GELDERLAND
:	:	:	:	:	:	42.50	50.60	53.40	:	:	:	FLEVOLAND
:	:	:	:	:	:	699.60	727.40	721.40	:	:	:	WEST-NEDERLAND
:	:	:	:	:	:	84.60	84.60	84.50	:	:	:	UTRECHT
:	:	:	:	:	:	175.90	188.50	189.60	:	:	:	NOORD-HOLLAND
:	:	:	:	:	:	376.50	381.90	375.10	:	:	:	ZUID-HOLLAND
:	:	:	:	:	:	62.60	72.40	72.10	:	:	:	ZEELAND
:	:	:	:	:	:	514.00	581.80	599.90	:	:	:	ZUID-NEDERLAND
:	:	:	:	:	:	366.00	416.50	428.30	:	:	:	NOORD-BRABANT
:	:	:	:	:	:	147.90	165.40	171.60	:	:	:	LIMBURG (NL)

C.0.3 COMPENSATION OF EMPLOYEES, RENT, INTEREST AND FIXED CAPITAL FORMATION (MIO ECU)

REGIONS	COMPENSATION OF EMPLOYEES REMUNERATION DES SALARIES						RENT AND OTHER PAYMENTS FERMAGES ET AUTRES PRESTATIONS					
	1989	1990	1991	1992	1993	1994	1989	1990	1991	1992	1993	1994
ÖSTERREICH	:	:	:	:	:	:	:	:	:	:	:	:
OSTÖSTERREICH	:	:	:	:	:	:	:	:	:	:	:	:
BURGENLAND	:	:	:	:	:	:	:	:	:	:	:	:
NIEDERÖSTERREICH	:	:	:	:	:	:	:	:	:	:	:	:
WIEN	:	:	:	:	:	:	:	:	:	:	:	:
SÜDÖSTERREICH	:	:	:	:	:	:	:	:	:	:	:	:
KAERNTEN	:	:	:	:	:	:	:	:	:	:	:	:
STEIERMARK	:	:	:	:	:	:	:	:	:	:	:	:
WESTÖSTERREICH	:	:	:	:	:	:	:	:	:	:	:	:
OBERÖSTERREICH	:	:	:	:	:	:	:	:	:	:	:	:
SALZBURG	:	:	:	:	:	:	:	:	:	:	:	:
TIROL	:	:	:	:	:	:	:	:	:	:	:	:
VORARLBERG	:	:	:	:	:	:	:	:	:	:	:	:
PORTUGAL	268.4	291.7	343.8	:	361.0	:	50.8	46.7	47.5	:	41.3	:
SUOMI/FINLAND	374.8	392.6	428.6	341.5	281.6	:	40.2	37.9	38.0	36.2	38.1	:
MANNER-SUOMI	:	:	:	:	:	:	:	:	:	:	:	:
UUSIMAA	:	:	:	:	:	:	:	:	:	:	:	:
ETELAE-SUOMI	:	:	:	:	:	:	:	:	:	:	:	:
ITAE-SUOMI	:	:	:	:	:	:	:	:	:	:	:	:
VAELI-SUOMI	:	:	:	:	:	:	:	:	:	:	:	:
POHJOIS-SUOMI	:	:	:	:	:	:	:	:	:	:	:	:
AHVENANMAA/AALAND	:	:	:	:	:	:	:	:	:	:	:	:
SVERIGE	330.5	317.5	312.9	278.5	241.5	:	143.7	149.9	162.6	131.0	107.0	:
STOCKHOLM	:	:	:	:	:	:	:	:	:	:	:	:
OESTRA MELLANSVERIGE	:	:	:	:	:	:	:	:	:	:	:	:
SMAALAND MED OEARNA	:	:	:	:	:	:	:	:	:	:	:	:
SYDSVERIGE	:	:	:	:	:	:	:	:	:	:	:	:
VAESTSVERIGE	:	:	:	:	:	:	:	:	:	:	:	:
NORRA MELLANSVERIGE	:	:	:	:	:	:	:	:	:	:	:	:
MELLERSTA NORRLAND	:	:	:	:	:	:	:	:	:	:	:	:
OEVRE NORRLAND	:	:	:	:	:	:	:	:	:	:	:	:
UNITED KINGDOM	2227.8	2265.8	2414.8	2287.6	2168.5	:	215.4	182.0	193.3	199.0	194.4	:
NORTH	72.8	77.0	81.2	72.8	81.9	:	11.9	9.8	8.4	11.4	12.2	:
YORKSHIRE AND HUMBERSIDE	179.7	182.0	209.8	195.1	197.3	:	22.3	18.2	22.3	18.8	20.8	:
EAST MIDLANDS	233.2	242.3	263.8	259.0	235.3	:	32.7	26.6	25.7	27.9	27.7	:
EAST ANGLIA	264.4	260.5	270.5	263.2	245.9	:	22.3	18.2	19.5	20.3	19.6	:
SOUTH EAST (UK)	513.9	540.5	580.0	530.1	466.4	:	34.2	28.0	31.1	30.1	25.7	:
SOUTH WEST (UK)	298.5	298.3	330.8	296.9	289.2	:	31.2	25.2	25.8	28.7	25.7	:
WEST MIDLANDS	187.1	190.4	175.7	185.1	181.8	:	19.3	15.4	18.3	17.2	17.4	:
NORTH WEST (UK)	123.3	123.2	121.0	113.6	107.6	:	11.9	9.8	11.1	10.2	12.9	:
WALES	68.3	65.8	71.5	76.9	72.6	:	13.4	11.2	11.0	15.7	15.4	:
SCOTLAND	242.1	242.3	261.5	253.5	248.9	:	19.3	19.6	20.3	18.4	16.9	:
NORTHERN IRELAND	46.0	44.8	48.8	41.4	41.5	:	0.0	0.0	0.0	0.0	0.0	:

C.0.3 REMUNERATION DES SALARIES, FERMAGES, INTERETS ET FORMATION DE CAPITAL FIXE (MIO ECU)

INTEREST INTERETS						GROSS FIXED CAPITAL FORMATION FORMATION BRUTE DE CAPITAL FIXE						REGIONS
1989	1990	1991	1992	1993	1994	1989	1990	1991	1992	1993	1994	
:	:	:	:	:	:	:	:	:	:	:	:	ÖSTERREICH
:	:	:	:	:	:	:	:	:	:	:	:	OSTÖSTERREICH
:	:	:	:	:	:	:	:	:	:	:	:	BURGENLAND
:	:	:	:	:	:	:	:	:	:	:	:	NIEDERÖSTERREICH
:	:	:	:	:	:	:	:	:	:	:	:	WIEN
:	:	:	:	:	:	:	:	:	:	:	:	SUEDÖSTERREICH
:	:	:	:	:	:	:	:	:	:	:	:	KAERTEN
:	:	:	:	:	:	:	:	:	:	:	:	STIEIERMARK
:	:	:	:	:	:	:	:	:	:	:	:	WESTÖSTERREICH
:	:	:	:	:	:	:	:	:	:	:	:	OBERÖSTERREICH
:	:	:	:	:	:	:	:	:	:	:	:	SALZBURG
:	:	:	:	:	:	:	:	:	:	:	:	TIROL
:	:	:	:	:	:	:	:	:	:	:	:	VORARLBERG
239.9	315.8	364.1	:	352.4	:	375.8	430.6	448.2	:	403.1	:	PORTUGAL
340.9	359.6	356.8	309.1	262.8	:	1072	1046.4	749.9	392.5	311.2	:	SUOMI/FINLAND
:	:	:	:	:	:	:	:	:	:	:	:	MANNER-SUOMI
:	:	:	:	:	:	:	:	:	:	:	:	UUSIMAA
:	:	:	:	:	:	:	:	:	:	:	:	ETELAE-SUOMI
:	:	:	:	:	:	:	:	:	:	:	:	ITAE-SUOMI
:	:	:	:	:	:	:	:	:	:	:	:	VAELI-SUOMI
:	:	:	:	:	:	:	:	:	:	:	:	POHJOIS-SUOMI
:	:	:	:	:	:	:	:	:	:	:	:	AHVENANMAA/AALAND
534	572.7	565.7	550.9	422.5	:	701.3	592.2	517.8	522.5	400.7	:	SVERIGE
:	:	:	:	:	:	:	:	:	:	:	:	STOCKHOLM
:	:	:	:	:	:	:	:	:	:	:	:	OESTRA MELLANSVERIGE
:	:	:	:	:	:	:	:	:	:	:	:	SMAALAND MED OEARNA
:	:	:	:	:	:	:	:	:	:	:	:	SYDSVERIGE
:	:	:	:	:	:	:	:	:	:	:	:	VAESTSVERIGE
:	:	:	:	:	:	:	:	:	:	:	:	NORRA MELLANSVERIGE
:	:	:	:	:	:	:	:	:	:	:	:	MELLERSTA NORRLAND
:	:	:	:	:	:	:	:	:	:	:	:	OEVRE NORRLAND
1419.9	1466.2	1260.2	1007.7	638.6	:	1667.3	1656.4	1379	:	1375.8	:	UNITED KINGDOM
53.5	53.2	44.2	35.7	21.8	:	:	:	:	:	:	:	NORTH
98	98	84.2	67.4	43.7	:	:	:	:	:	:	:	YORKSHIRE AND HUMBERSIDE
114.4	114.8	97	75.2	48.8	:	:	:	:	:	:	:	EAST MIDLANDS
117.3	114.8	101.4	78	51.4	:	:	:	:	:	:	:	EAST ANGLIA
276.3	298.3	254.1	192.9	117	:	:	:	:	:	:	:	SOUTH EAST (UK)
197.5	221.3	192.7	146.7	92.5	:	:	:	:	:	:	:	SOUTH WEST (UK)
138.1	145.6	125.7	96.4	60.4	:	:	:	:	:	:	:	WEST MIDLANDS
86.1	91	82.7	66	42.4	:	:	:	:	:	:	:	NORTH WEST (UK)
109.9	100.8	83.5	81.1	49	:	:	:	:	:	:	:	WALES
170.8	172.2	144.2	127.9	85.1	:	:	:	:	:	:	:	SCOTLAND
56.4	57.4	50.4	40.4	26.4	:	:	:	:	:	:	:	NORTHERN IRELAND

ES **Clasificación de las publicaciones de Eurostat****TEMA**

- 0 Diversos (rosa)
- 1 Estadísticas generales (azul oscuro)
- 2 Economía y finanzas (violeta)
- 3 Población y condiciones sociales (amarillo)
- 4 Energía e industria (azul claro)
- 5 Agricultura, silvicultura y pesca (verde)
- 6 Comercio exterior (rojo)
- 7 Comercio, servicios y transportes (naranja)
- 8 Medio ambiente (turquesa)
- 9 Investigación y desarrollo (marrón)

SERIE

- A Anuarios y estadísticas anuales
- B Estadísticas coyunturales
- C Cuentas y encuestas
- D Estudios e investigación
- E Métodos
- F Estadísticas breves

GR **Ταξινόμηση των δημοσιεύσεων της Eurostat****ΘΕΜΑ**

- 0 Διάφορα (ροζ)
- 1 Γενικές στατιστικές (βαθύ μπλε)
- 2 Οικονομία και δημοσιονομικά (βιολετί)
- 3 Πληθυσμός και κοινωνικές συνθήκες (κίτρινο)
- 4 Ενέργεια και βιομηχανία (μπλε)
- 5 Γεωργία, δάση και αλιεία (πράσινο)
- 6 Εξωτερικό εμπόριο (κόκκινο)
- 7 Εμπόριο, υπηρεσίες και μεταφορές (πορτοκαλί)
- 8 Περιβάλλον (τουρκουάζ)
- 9 Έρευνα και ανάπτυξη (καφέ)

ΣΕΙΡΑ

- A Επετηρίδες και ετήσιες στατιστικές
- B Συγκριτικές στατιστικές
- C Λογαριασμοί και έρευνες
- D Μελέτες και έρευνα
- E Μέθοδοι
- F Στατιστικές εν συντομία

IT **Classificazione delle pubblicazioni dell'Eurostat****TEMA**

- 0 Varie (rosa)
- 1 Statistiche generali (blu)
- 2 Economia e finanze (viola)
- 3 Popolazione e condizioni sociali (giallo)
- 4 Energia e industria (azzurro)
- 5 Agricoltura, foreste e pesca (verde)
- 6 Commercio estero (rosso)
- 7 Commercio, servizi e trasporti (arancione)
- 8 Ambiente (turchese)
- 9 Ricerca e sviluppo (marrone)

SERIE

- A Annuari e statistiche annuali
- B Statistiche sulla congiuntura
- C Conti e indagini
- D Studi e ricerche
- E Metodi
- F Statistiche in breve

DA **Klassifikation af Eurostats publikationer****EMNE**

- 0 Diverse (rosa)
- 1 Almene statistikker (mørkeblå)
- 2 Økonomi og finanser (violet)
- 3 Befolkning og sociale forhold (gul)
- 4 Energi og industri (blå)
- 5 Landbrug, skovbrug og fiskeri (grøn)
- 6 Udenrigshandel (rød)
- 7 Handel, tjenesteydelser og transport (orange)
- 8 Miljø (turkis)
- 9 Forskning og udvikling (brun)

SERIE

- A Årberger og årlige statistikker
- B Konjunkturstatistikker
- C Tællinger og rundspørger
- D Undersøgelser og forskning
- E Metoder
- F Statistikoversigter

EN **Classification of Eurostat publications****THEME**

- 0 Miscellaneous (pink)
- 1 General statistics (midnight blue)
- 2 Economy and finance (violet)
- 3 Population and social conditions (yellow)
- 4 Energy and industry (blue)
- 5 Agriculture, forestry and fisheries (green)
- 6 External trade (red)
- 7 Distributive trades, services and transport (orange)
- 8 Environment (turquoise)
- 9 Research and development (brown)

SERIES

- A Yearbooks and yearly statistics
- B Short-term statistics
- C Accounts and surveys
- D Studies and research
- E Methods
- F Statistics in focus

NL **Classificatie van de publicaties van Eurostat****ONDERWERP**

- 0 Diverse (roze)
- 1 Algemene statistiek (donkerblauw)
- 2 Economie en financiën (paars)
- 3 Bevolking en sociale voorwaarden (geel)
- 4 Energie en industrie (blauw)
- 5 Landbouw, bosbouw en visserij (groen)
- 6 Buitenlandse handel (rood)
- 7 Handel, diensten en vervoer (oranje)
- 8 Milieu (turkoois)
- 9 Onderzoek en ontwikkeling (bruin)

SERIE

- A Jaarboeken en jaarstatistieken
- B Conjunctuurstatistieken
- C Rekeningen en enquêtes
- D Studies en onderzoeken
- E Methoden
- F Statistieken in het kort

DE **Gliederung der Veröffentlichungen von Eurostat****THEMENKREIS**

- 0 Verschiedenes (rosa)
- 1 Allgemeine Statistik (dunkelblau)
- 2 Wirtschaft und Finanzen (violett)
- 3 Bevölkerung und soziale Bedingungen (gelb)
- 4 Energie und Industrie (blau)
- 5 Land- und Forstwirtschaft, Fischerei (grün)
- 6 Außenhandel (rot)
- 7 Handel, Dienstleistungen und Verkehr (orange)
- 8 Umwelt (türkis)
- 9 Forschung und Entwicklung (braun)

REIHE

- A Jahrbücher und jährliche Statistiken
- B Konjunkturstatistiken
- C Konten und Erhebungen
- D Studien und Forschungsergebnisse
- E Methoden
- F Statistik kurzgefaßt

FR **Classification des publications d'Eurostat****THÈME**

- 0 Divers (rose)
- 1 Statistiques générales (bleu nuit)
- 2 Économie et finances (violet)
- 3 Population et conditions sociales (jaune)
- 4 Énergie et industrie (bleu)
- 5 Agriculture, sylviculture et pêche (vert)
- 6 Commerce extérieur (rouge)
- 7 Commerce, services et transports (orange)
- 8 Environnement (turquoise)
- 9 Recherche et développement (brun)

SÉRIE

- A Annuaire et statistiques annuelles
- B Statistiques conjoncturelles
- C Comptes et enquêtes
- D Études et recherche
- E Méthodes
- F Statistiques en bref

PT **Classificação das publicações do Eurostat****TEMA**

- 0 Diversos (rosa)
- 1 Estatísticas gerais (azul-escuro)
- 2 Economia e finanças (violeta)
- 3 População e condições sociais (amarelo)
- 4 Energia e indústria (azul)
- 5 Agricultura, silvicultura e pesca (verde)
- 6 Comércio externo (vermelho)
- 7 Comércio, serviços e transportes (laranja)
- 8 Ambiente (turquesa)
- 9 Investigação e desenvolvimento (castanho)

SÉRIE

- A Anuários e estatísticas anuais
- B Estatísticas conjunturais
- C Contas e inquéritos
- D Estudos e investigação
- E Métodos
- F Estatísticas breves

Europäische Kommission
European Commission
Commission européenne

Land- und forstwirtschaftliche Gesamtrechnung
Economic accounts for agriculture and forestry
Comptes économiques de l'agriculture et de la sylviculture
1989-1994

Luxembourg: Office des publications officielles des Communautés européennes
1996 — 296 p. — 21,0 x 29,7 cm

Themenkreis 5: Land- und Forstwirtschaft, Fischerei (grün)
Reihe C: Konten und Erhebungen

Theme 5: Agriculture, forestry and fisheries (green)

Series C: Accounts and surveys

Thème 5: Agriculture, sylviculture et pêche (vert)

Série C: Comptes et enquêtes

ISBN 92-827-5914-8 (gedruckte Ausgabe / printed version / édition papier)

ISBN 92-827-5913-X (gedruckte Ausgabe + Ausgabe auf Datenträger)

(printed + electronic version)

(édition papier + édition électronique)

Preis in Luxemburg (ohne MwSt.) • Price (excluding VAT) in Luxembourg •

Prix au Luxembourg, TVA exclue :

ECU 75 (gedruckte Ausgabe + Ausgabe auf Datenträger)

(printed + electronic version)

(édition papier + édition électronique)

Diese Veröffentlichung enthält die neuesten Angaben zur landwirtschaftlichen (nationale und regionale Ebene) und forstwirtschaftlichen (nationale Ebene) Gesamtrechnung. Sie umfaßt Ländertabellen mit Zeitreihen über die Endproduktion, Vorleistungen, Wertschöpfung und Anlageinvestitionen für die Mitgliedstaaten und die Union in Landeswährung, ECU und KKS, in jeweiligen Preisen (und Wechselkursen) sowie in konstanten Preisen (und Wechselkursen). Die Angaben decken den Zeitraum von 1989 bis 1994 ab.

This publication contains the most recent data on economic accounts for agriculture (national and regional level) and forestry (national level). It includes tables, showing time-series for final output, intermediate consumption, value-added and fixed capital formation, for each of the Member States and the Union, in national currencies, ECU and PPS, at current prices (and exchange rates) and at constant prices (and exchange rates). The data relate to the period from 1989 to 1994.

Cette publication contient les données les plus récentes sur les comptes de l'agriculture (niveaux national et régional) et de la sylviculture (niveau national). Elle comporte des tableaux par pays présentant des séries chronologiques de la production finale, de la consommation intermédiaire, de la valeur ajoutée et de la formation de capital fixe pour chacun des pays membres et l'Union, en monnaie nationale et en ECU et SPA, aux prix (et taux de change) courants ainsi qu'aux prix (et taux de change) constants. Les données portent sur la période de 1989 à 1994.

BELGIQUE / BELGIË

**Moniteur belge/
Belgisch Staatsblad**
Rue de Louvain 42/Leuvenseweg 42
B-1000 Bruxelles/B-1000 Brussel
Tél. (02) 512 00 26
Fax (02) 511 01 84

Jean De Lannoy
Avenue du Roi 202/Koningslaan 202
B-1060 Bruxelles/B-1060 Brussel
Tél. (02) 538 51 69
Fax (02) 538 08 41

Autres distributeurs/
Overige verkooppunten:

**Librairie européenne/
Europese boekhandel**
Rue de la Loi 244/Wetstraat 244
B-1040 Bruxelles/B-1040 Brussel
Tél. (02) 231 04 35
Fax (02) 735 08 60

Document delivery:

Credoc
Rue de la Montagne 34/Bergstraat 34
Boîte 11/Bus 11
B-1000 Bruxelles/B-1000 Brussel
Tél. (02) 511 69 41
Fax (02) 513 31 95

DANMARK

J. H. Schultz Information A/S
Herstedvang 10-12
DK-2620 Albertslund
Tlf. 43 63 23 00
Fax (Sales) 43 63 19 69
Fax (Management) 43 63 19 49

DEUTSCHLAND

Bundesanzeiger Verlag
Postfach 10 05 34
D-50445 Köln
Tel. (02 21) 20 29-0
Fax (02 21) 2 02 92 78

GREECE/ΕΛΛΑΔΑ

G.C. Eleftheroudakis SA
International Bookstore
Nikis Street 4
GR-10563 Athens
Tel. (01) 322 63 23
Fax 323 98 21

ESPAÑA

Mundi-Prensa Libros, SA
Castelló, 37
E-28001 Madrid
Tel. (91) 431 33 99 (Libros)
431 32 22 (Suscripciones)
435 36 37 (Dirección)
Fax (91) 575 39 98

Boletín Oficial del Estado

Trafalgar, 27-29
E-28071 Madrid
Tel. (91) 538 22 95
Fax (91) 538 23 49

Sucursal:

Libreria Internacional AEDOS
Consejo de Ciento, 391
E-08009 Barcelona
Tel. (93) 488 34 92
Fax (93) 487 76 59

**Libreria de la Generalitat
de Catalunya**

Rambla dels Estudis, 118 (Palau Moja)
E-08002 Barcelona
Tel. (93) 302 68 35
Tel. (93) 302 64 62
Fax (93) 302 12 99

FRANCE

**Journal officiel
Service des publications
des Communautés européennes**
26, rue Desaix
F-75727 Paris Cedex 15
Tel. (1) 40 58 77 01/31
Fax (1) 40 58 77 00

IRELAND

Government Supplies Agency
4-5 Harcourt Road
Dublin 2
Tel. (1) 66 13 111
Fax (1) 47 52 760

ITALIA

Licosa SpA
Via Duca di Calabria 1/1
Casella postale 552
I-50125 Firenze
Tel. (055) 64 54 15
Fax 64 12 57

GRAND-DUCHÉ DE LUXEMBOURG

Messageries du livre
5, rue Raiffeisen
L-2411 Luxembourg
Tél. 40 10 20
Fax 49 06 61

NEDERLAND

SDU Servicecentrum Uitgeverijen
Postbus 20014
2500 EA 's-Gravenhage
Tel. (070) 37 89 880
Fax (070) 37 89 783

ÖSTERREICH

**Manz'sche Verlags-
und Universitätsbuchhandlung**
Kohlmarkt 16
A-1014 Wien
Tel. (1) 531 610
Fax (1) 531 61-181

Document delivery:

Wirtschaftskammer
Wiedner Hauptstraße
A-1045 Wien
Tel. (0222) 50105-4356
Fax (0222) 50206-297

PORTUGAL

Imprensa Nacional — Casa da Moeda, EP
Rua Marquês Sá da Bandeira, 16-A
P-1099 Lisboa Codex
Tel. (01) 353 03 99
Fax (01) 353 02 94/384 01 32

**Distribuidora de Livros
Bertrand, Ld.^a**

Grupo Bertrand, SA
Rua das Terras dos Vales, 4-A
Apartado 37
P-2700 Amadora Codex
Tel. (01) 49 59 050
Fax 49 60 255

SUOMI/FINLAND

Akateeminen Kirjakauppa
Akademiska Bokhandeln
Pohjoisesplanadi 39 / Norra esplanaden 39
PL / PB 128
FIN-00101 Helsinki / Helsingfors
Tel. (90) 121 4322
Fax (90) 121 44 35

SVERIGE

BTJ AB
Traktorvägen 11
Box 200
S-221 00 Lund
Tel. (046) 18 00 00
Fax (046) 18 01 25

UNITED KINGDOM

HMSO Books (Agency section)
HMSO Publications Centre
51 Nine Elms Lane
London SW8 5DR
Tel. (0171) 873 9090
Fax (0171) 873 8463

ICELAND

**BOKABUD
LARUSAR BLÖNDAL**
Skólavörðustíg, 2
IS-101 Reykjavík
Tel. 551 56 50
Fax 552 55 60

NORGE

NIC Info a/s
Boks 6512 Etterstad
0606 Oslo
Tel. (22) 57 33 34
Fax (22) 68 19 01

SCHWEIZ/SUISSE/SVIZZERA

OSEC
Stampfenbachstraße 85
CH-8035 Zürich
Tel. (01) 365 54 49
Fax (01) 365 54 11

BÄLGARIJA

Europress Klassica BK Ltd
66, bd Vitoshia
BG-1463 Sofia
Tel./Fax (2) 52 74 75

ČESKÁ REPUBLIKA

NIS ČR
Havelkova 22
CZ-130 00 Praha 3
Tel./Fax (2) 24 22 94 33

HRVATSKA

Mediatrade
P. Hatza 1
HR-4100 Zagreb
Tel./Fax (041) 43 03 92

MAGYARORSZÁG

Euro-Info-Service
Európá Ház
Margitsziget
H-1138 Budapest
Tel./Fax (1) 111 60 61, (1) 111 62 16

POLSKA

Business Foundation
ul. Krucza 38/42
PL-00-512 Warszawa
Tel. (2) 621 99 93, 628 28 82
International Fax&Phone (0-39) 12 00 77

ROMÂNIA

Euromedia
65, Strada Dionisie Lupu
RO-70184 Bucuresti
Tel./Fax 1-31 29 646

RUSSIA

CCEC
9,60-Ietiya Oktyabrya Avenue
117312 Moscow
Tel./Fax (095) 135 52 27

SLOVAKIA

**Slovak Technical
Library**
Nám. slobody 19
SLO-812 23 Bratislava 1
Tel. (7) 52 204 52
Fax (7) 52 957 85

CYPRUS

**Cyprus Chamber of Commerce
and Industry**
Chamber Building
38 Grivas Dhigenis Ave
3 Deligiorgis Street
PO Box 1455
Nicosia
Tel. (2) 44 95 00, 46 23 12
Fax (2) 36 10 44

MALTA

Miller Distributors Ltd
PO Box 25
Malta International Airport LOA 05 Malta
Tel. 66 44 88
Fax 67 67 99

TÜRKIYE

Pres AS
Dünya Infotel
TR-80050 Tünel-Istanbul
Tel. (1) 251 91 90/251 96 96
Fax (1) 251 91 97

ISRAEL

Roy International
17, Shimon Hatarssi Street
P.O.B. 13056
61130 Tel Aviv
Tel. (3) 546 14 23
Fax (3) 546 14 42

Sub-agent for the Palestinian Authority:

INDEX Information Services
PO Box 19502
Jerusalem
Tel. (2) 27 16 34
Fax (2) 27 12 19

**EGYPT/
MIDDLE EAST**

Middle East Observer
41 Sherif St.
Cairo
Tel/Fax (2) 393 97 32

**UNITED STATES OF AMERICA/
CANADA**

UNIPUB
4611-F Assembly Drive
Lanham, MD 20706-4391
Tel. Toll Free (800) 274 48 88
Fax (301) 459 00 56

CANADA

Subscriptions only
Uniquement abonnements

Renouf Publishing Co. Ltd
1294 Algoma Road
Ottawa, Ontario K1B 3W8
Tel. (613) 741 43 33
Fax (613) 741 54 39

AUSTRALIA

Hunter Publications
58A Gipps Street
Collingwood
Victoria 3066
Tel. (3) 9417 53 61
Fax (3) 9419 71 54

JAPAN

Procurement Services Int. (PSI-Japan)
Kyoku Dome Postal Code 102
Tokyo Kojimachi Post Office
Tel. (03) 32 34 69 21
Fax (03) 32 34 69 15

Sub-agent:

**Kinokuniya Company Ltd
Journal Department**
PO Box 55 Chitose
Tokyo 156
Tel. (03) 34 39-0124

SOUTH and EAST ASIA

Legal Library Services Ltd
Orchard
PO Box 0523
Singapore 9123
Tel. 243 24 98
Fax 243 24 79

SOUTH AFRICA

Safto
5th Floor, Export House
Cnr Maude & West Streets
Sandton 2146
Tel. (011) 883-3737
Fax (011) 883-6569

**ANDERE LÄNDER
OTHER COUNTRIES
AUTRES PAYS**

**Office des publications officielles
des Communautés européennes**
2, rue Mercier
L-2985 Luxembourg
Tel. 29 29-1
Télex PUBOF LU 1324 b
Fax 48 85 73, 48 68 17

Preis in Luxemburg (ohne MwSt.) • Price (excluding VAT) in Luxembourg • Prix au Luxembourg, TVA exclue :

ECU 75



AMT FÜR AMTLICHE VERÖFFENTLICHUNGEN
DER EUROPÄISCHEN GEMEINSCHAFTEN
OFFICE FOR OFFICIAL PUBLICATIONS
OF THE EUROPEAN COMMUNITIES
OFFICE DES PUBLICATIONS OFFICIELLES
DES COMMUNAUTÉS EUROPÉENNES

ISBN 92-827-5914-8



9 789282 759141 >