

**LAND- UND FORSTWIRTSCHAFTLICHE
GESAMTRECHNUNG
ECONOMIC ACCOUNTS
FOR AGRICULTURE AND FORESTRY
COMPTES ÉCONOMIQUES
DE L'AGRICULTURE ET DE LA SYLVICULTURE**

1984-1989

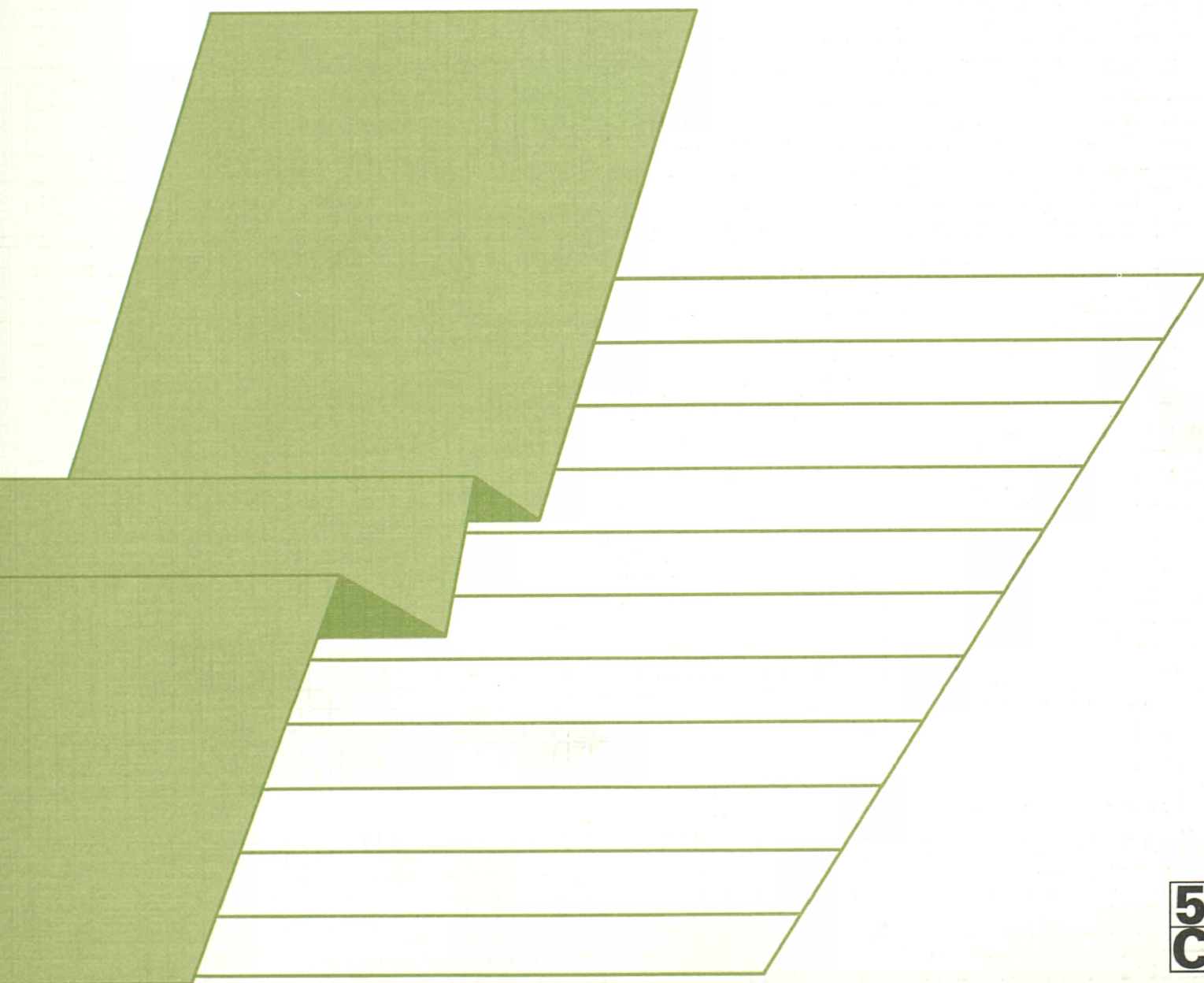



OFICINA ESTADÍSTICA DE LAS COMUNIDADES EUROPEAS
DE EUROPÆISKE FÆLLESSKABERS STATISTISKE KONTOR
STATISTISCHES AMT DER EUROPÄISCHEN GEMEINSCHAFTEN
ΣΤΑΤΙΣΤΙΚΗ ΥΠΗΡΕΣΙΑ ΤΩΝ ΕΥΡΩΠΑΪΚΩΝ ΚΟΙΝΟΤΗΤΩΝ
STATISTICAL OFFICE OF THE EUROPEAN COMMUNITIES
OFFICE STATISTIQUE DES COMMUNAUTÉS EUROPÉENNES
ISTITUTO STATISTICO DELLE COMUNITÀ EUROPEE
BUREAU VOOR DE STATISTIEK DER EUROPESE GEMEENSCHAPPEN
SERVIÇO DE ESTATÍSTICA DAS COMUNIDADES EUROPEIAS

L-2920 Luxembourg — Tél. 430 11 — Télex: Comeur Lu 3423
B-1049 Bruxelles, bâtiment Berlaymont, rue de la Loi 200 (bureau de liaison) — Tél. 235 11 11

Las publicaciones de Eurostat están clasificadas por temas y por series. La clasificación se encuentra al final de la obra. Para mayor información sobre las publicaciones, rogamos se pongan en contacto con Eurostat.

Para los pedidos, dirijanse a las oficinas de venta cuyas direcciones figuran en la página interior de la contracubierta.

Eurostats publikationer er klassificeret efter emne og serie. En oversigt herover findes bag i hæftet. Yderligere oplysninger om publikationerne kan fås ved henvendelse til Eurostat. Bestilling kan afgives til de salgssteder, der er anført på omslagets side 3.

Die Veröffentlichungen von Eurostat sind nach Themenkreisen und Reihen gegliedert. Die Gliederung ist hinten in jedem Band aufgeführt. Genauere Auskünfte über die Veröffentlichungen erteilt Eurostat. Ihre Bestellungen richten Sie bitte an die Verkaufsbüros, deren Anschriften jeweils auf der dritten Umschlagseite der Veröffentlichungen zu finden sind.

Οι εκδόσεις της Eurostat ταξινομούνται κατά θέμα και κατά σειρά. Η ακριβής ταξινόμηση αναφέρεται στο τέλος κάθε έκδοσης. Για λεπτομερέστερες πληροφορίες σχετικά με τις εκδόσεις μπορείτε να απευθύνεσθε στην Eurostat. Για τις παραγγελίες μπορείτε να απευθύνεσθε στα γραφεία πώλησης, των οποίων οι διευθύνσεις αναγράφονται στη σελίδα 3 του εξωφύλλου.

Eurostat's publications are classified according to themes and series. This classification is indicated at the end of the publication. For more detailed information on publications, contact Eurostat. Orders are obtainable from the sales offices mentioned on the inside back cover.

Les publications d'Eurostat sont classées par thème et par série. Cette classification est précisée à la fin de l'ouvrage. Pour des informations plus détaillées sur les publications, contactez Eurostat. Pour les commandes, adressez-vous aux bureaux de vente dont les adresses sont indiquées à la page 3 de la couverture.

Le pubblicazioni dell'Eurostat sono classificate per tema e per serie. Tale classificazione è precisata alla fine dell'opera. Per informazioni più dettagliate sulle pubblicazioni rivolgersi all'Eurostat. Per eventuali ordinazioni rivolgersi a uno degli uffici di vendita i cui indirizzi figurano nella 3ª pagina della copertina.

De publikaties van Eurostat zijn ingedeeld naar onderwerp en serie. Deze indeling is achter in het boek opgenomen. Voor nadere informatie over de publikaties kunt u zich wenden tot Eurostat. Gelieve bestellingen op te geven bij de verkoopbureaus, waarvan de adressen op bladzijde 3 van de omslag zijn vermeld.

As publicações do Eurostat estão classificadas por tema e por série. Esta classificação está indicada no fim da obra. Para mais informações sobre as publicações é favor contactar o Eurostat. Encomendas: serviços de venda cujos endereços estão indicados na contracapa.

**LAND- UND FORSTWIRTSCHAFTLICHE
GESAMTRECHNUNG
ECONOMIC ACCOUNTS
FOR AGRICULTURE AND FORESTRY
COMPTES ÉCONOMIQUES
DE L'AGRICULTURE ET DE LA SYLVICULTURE**

1984-1989

Bibliographische Daten befinden sich am Ende der Veröffentlichung
Cataloguing data can be found at the end of this publication
Une fiche bibliographique figure à la fin de l'ouvrage

Angaben für die Bundesrepublik Deutschland nach dem Gebietsstand
vor dem 3.10.1990; sie schließen Berlin (West) ein

Data for the Federal Republic of Germany, including West Berlin, as
constituted prior to 3 October 1990

Données pour la République fédérale d'Allemagne, dans sa situation
territoriale avant le 3 octobre 1990, Berlin-Ouest inclus

Manuskript abgeschlossen im Februar 1991
Manuscript completed in February 1991
Manuscrit terminé en février 1991

Luxembourg: Office des publications officielles des Communautés européennes, 1991

ISBN 92-826-2401-3

Kat./cat.: CA-59-90-992-3A-C

© CECA-CEE-CEEA, Bruxelles · Luxembourg, 1991

Reproduction autorisée, sauf à des fins commerciales, moyennant indication de la source.

Printed in Belgium

Inhaltsverzeichnis

	<i>Seite</i>		<i>Seite</i>
Verwendete Zeichen und Abkürzungen	4	A.2 Produktion, Einkommensentstehung und Anlageinvestitionen in Landeswahrung	
Vorbemerkungen	5	• in jeweiligen Preisen	
Erluterungen	6	• in Preisen von 1985	
Glossar in neun Sprachen	21	A.2.1 Belgien	126-129
Schematische Darstellung der landwirtschaftlichen Endproduktion	28	A.2.2 Danemark	130-133
Umrechnungskurse in ECU und KKS	29	A.2.3 Bundesrepublik Deutschland	134-137
A. Landwirtschaftliche Gesamtrechnung auf nationaler Ebene	31	A.2.4 Griechenland	138-141
Schaubilder	33	A.2.5 Spanien	142-145
Tabellen	59	A.2.6 Frankreich	146-149
A.0 Vergleichstabellen		A.2.7 Irland	150-153
A.0.1 Endproduktion der Landwirtschaft	61	A.2.8 Italien	154-157
A.0.1.1 Pflanzliche Endproduktion	62	A.2.9 Luxemburg	158-161
A.0.1.2 Tierische Endproduktion	63	A.2.10 Niederlande	162-165
A.0.2 Vorleistungen	64	A.2.11 Portugal	166-169
A.0.3 Bruttowertschopfung zu Marktpreisen	65	A.2.12 Vereinigtes Konigreich	170-173
A.0.4 Subventionen	66	B. Forstwirtschaftliche Gesamtrechnung auf nationaler Ebene	
A.0.5 Produktionssteuern	66	B.1 Produktion, Einkommensentstehung und Anlageinvestitionen in Ecu	
A.0.6 Nettowertschopfung zu Faktorkosten	67	• in jeweiligen Preisen und Wechselkursen	
A.0.7 Einkommen aus unselbstandiger Arbeit	67	• in Preisen und Wechselkursen von 1985	
A.0.8 Nettobetriebschu	68	B.1.1 Belgien	176-177
A.0.9 Nettoeinkommen aus landwirtschaftlicher Tatigkeit insgesamt	68	B.1.2 Danemark	178-179
A.0.10 Nettoeinkommen aus landwirtschaftlicher Tatigkeit der Familienarbeitskrafte	69	B.1.3 Bundesrepublik Deutschland	180-181
A.0.11 Bruttoanlageinvestitionen	69	B.1.4 Griechenland	182-183
A.1 Produktion, Einkommensentstehung und Anlageinvestitionen in Ecu		B.1.5 Spanien	184-185
• in jeweiligen Preisen und Wechselkursen		B.1.6 Frankreich	186-187
• in Preisen und Wechselkursen von 1985		B.1.8 Italien	188-189
A.1.0.0 EUR 12	70-73	B.1.9 Luxemburg	190-191
A.1.0.1 EUR 10	74-77	B.1.12 Vereinigtes Konigreich	192-193
A.1.1 Belgien	78-81	B.2 Produktion, Einkommensentstehung und Anlageinvestitionen in Landeswahrung	
A.1.2 Danemark	82-85	• in jeweiligen Preisen	
A.1.3 Bundesrepublik Deutschland	86-89	• in Preisen von 1985	
A.1.4 Griechenland	90-93	B.2.1 Belgien	194-195
A.1.5 Spanien	94-97	B.2.2 Danemark	196-197
A.1.6 Frankreich	98-101	B.2.3 Bundesrepublik Deutschland	198-199
A.1.7 Irland	102-105	B.2.4 Griechenland	200-201
A.1.8 Italien	106-109	B.2.5 Spanien	202-203
A.1.9 Luxemburg	110-113	B.2.6 Frankreich	204-205
A.1.10 Niederlande	114-117	B.2.8 Italien	206-207
A.1.11 Portugal	118-121	B.2.9 Luxemburg	208-209
A.1.12 Vereinigtes Konigreich	170-173	B.2.12 Vereinigtes Konigreich	210-211
		C. Landwirtschaftliche Gesamtrechnung auf regionaler Ebene	
		C.0 Vergleichstabellen	
		C.0.1 Wertschopfung und Nettobetriebsberschu (Mio ECU)	214-219
		C.0.2 Endproduktion und Vorleistungen (Mio ECU)	220-225
		C.0.3 Einkommen aus unselbstandiger Arbeit, Pachten, Zinsen und Anlageinvestitionen (Mio ECU)	226-231

**Verwendete Zeichen
und Abkürzungen**

0	Nichts oder weniger als die Hälfte der verwendeten Einheiten
:	Kein Nachweis vorhanden
prov.	Vorläufige Angabe
EUR 12	Europäische Gemeinschaft
EUR 10	Europäische Gemeinschaft ohne Spanien und Portugal
Mio	Million
Mrd	Milliarde
PPS/SPA	Kaufkraftstandard (KKS)
ECU	Europäische Währungseinheit
BFR	Belgischer Franc
DKR	Dänische Krone
DM	Deutsche Mark
DR	Drachme
ESC	Escudo
FF	Französischer Franc
HFL	Holländischer Gulden
IRL	Irisches Pfund
LFR	Luxemburger Franc
LIT	Italienische Lira
PTA	Peseta
UKL	Pfund Sterling
Eurostat	Statistisches Amt der Europäischen Gemeinschaften

Vorbemerkungen

Mit dem vorliegenden Band setzt Eurostat die Reihe der jährlichen Veröffentlichungen über die Land- und Forstwirtschaftliche Gesamtrechnung fort. Die Berechnungen werden von den Statistischen Ämtern der Mitgliedstaaten nach einer gemeinsamen Methodik durchgeführt, die in der Veröffentlichung "Handbuch zur Landwirtschaftlichen und Forstwirtschaftlichen Gesamtrechnung" beschrieben ist.

Bei den Daten der Landwirtschaftlichen Gesamtrechnung auf gesamtstaatlicher Ebene sind zwei Tabellentypen zu unterscheiden:

- Übersichtstabellen für die Jahre 1982-1989, die einen Vergleich zwischen den wichtigsten Aggregaten der Gesamtrechnung auf nationaler Ebene ermöglichen; die Daten sind in ECU und in KKS ausgedrückt;
- detaillierte Tabellen nach Ländern für den Zeitraum 1984-1989 in Landeswährung und in ECU.

Die Daten der Forstwirtschaftlichen Gesamtrechnung sind in detaillierten Tabellen nach Ländern für den Zeitraum 1984-1989 in Landeswährung und in ECU dargestellt.

Die vorliegende Veröffentlichung enthält erneut Daten der Regionalen Landwirtschaftlichen Gesamtrechnung. Übersichtstabellen für die Jahre 1983-1987 ermöglichen dabei einen Vergleich zwischen den wichtigsten Aggregaten dieser Gesamtrechnung auf regionaler Ebene. Die Daten sind in ECU ausgedrückt.

Die Tabellen sind in französischer und englischer Sprache beschriftet. Ein Glossar der wichtigsten Rubriken in allen Amtssprachen der Gemeinschaft ist beigelegt.

Eurostat dankt allen statistischen Dienststellen der Mitgliedstaaten für ihre stets konstruktive Mitarbeit und für ihre Bereitschaft, die mit der Erstellung der vorliegenden Tabellen verbundene Mühe auf sich zu nehmen.

Wie immer werden kritische Anmerkungen und Anregungen der Benutzer dieser Veröffentlichung dankbar entgegengenommen.

Erläuterungen

Tabelle Nr.	Position	
A.1.0		Summe der Länder für die Angaben vorliegen. Für weitere Anmerkungen vgl. Erläuterungen nach Ländern.
A.1.0	35.1 bis 35.11	Italien nicht enthalten (in Gesamtsumme 35 jedoch inbegriffen).
		Belgien
A.1.1-A.2.1	13.6 und 16.4	Einschl. nicht auf Produktarten verteilte Verkäufe von Produzenten, die nur gelegentlich vermarkten.
A.1.1-A.2.1	21.10	Einschl. Vorleistungen von Produzenten, die nur gelegentlich für die Vermarktung erzeugen.
A.1.1-A.2.1 B.1.1-B.2.1	23 12	Subventionen abzüglich Produktionssteuern ausser MwSt. und einschliesslich MwSt.-Überausgleich.
A.1.1-A.2.1	18	Die Neuanpflanzungen (Bruttoanlageinvestitionen für eigene Rechnung) sind weder in den Lohnarbeiten noch in der Endproduktion enthalten.
B.1.1-B.2.1	07 et 24.1	Nur Löhne für Erstaufforstungen.
		Dänemark
A.1.2-A.2.2	05.1	Einschl. sonstiger Handelsgewächse (seit 1987)
A.1.2-A.2.2	16.1	Einschl. Mitverantwortungsabgabe.
A.1.2-A.2.2	21.9	Einschl. pharmazeutischer Produkte und sonstiger Vorleistungen.
A.1.2-A.2.2	35	Ausser Anlageinvestitionen der Pelztierzucht und von Maschinenringen.
A.1.2-A.2.2	35.3	Einschl. Fahrzeugen (zu konstanten Preisen).
A.1.2-A.2.2	35.5	Einschl. sonstiger Bauten.
		BR Deutschland
A.1.3-A.2.3	21.9	Einschl. pharmazeutischer Produkte.
A.1.3-A.2.3	21.10	Einschl. MwSt.-Unterausgleich.
A.1.3-A.2.3	23	Einschl. MwSt.-Überausgleich.
A.1.3-A.2.3	35.5	Einschl. sonstiger Bauten und Bodenverbesserungen.
B.1.3-B.2.3		Wirtschaftsjahre vom 1. Oktober bis 30. September.
B.1.3-B.2.3	10.7	Einschl. Dienstleistungen und MwSt.-Unterausgleich.
		Griechenland
A.1.4-A.2.4	21	Die den Lohnarbeiten (Neuanpflanzungen) entsprechenden Vorleistungen sind nicht eingeschlossen.
A.1.4-A.2.4	21.5	Einschl. pharmazeutischer Produkte (vor 1986).
		Frankreich
A.1.6-A.2.6	13.6	Einschl. Futterpflanzen.
A.1.6-A.2.6	21.11	MwSt. auf Vorleistungen abzüglich abzugsfähiger MwSt. der nicht pauschalierenden Betriebe und abzüglich Pauschalers'attungen.
A.1.6-A.2.6 B.1.6-B.2.6	35.5 24.5	Einschl. sonstiger Bauten.
A.1.6-A.2.6 B.1.6-B.2.6	35.10 24.8	MwSt. auf Bruttoanlageinvestitionen abzüglich abzugsfähiger MwSt. der nicht pauschalierenden Betriebe.

Erläuterungen

Tabelle Nr.	Position	
		Irland
A.1.7-A.2.7	05.5	Einschl. Textilpflanzen und Hopfen.
A.1.7-A.2.7	13	Einschl. Torf aus den landwirtschaftlichen Betrieben.
A.1.7-A.2.7	13.6	Einschl. Futterpflanzen, Baumschulerzeugnissen, Blumen und Zierpflanzen sowie Saatgut.
		Italien
A.1.8-A.2.8 B.1.8-B.2.8	01 - 17 01 - 06	Ausschl. anderer Produktionssteuern als MwSt.
A.1.8-A.2.8 B.1.8-B.2.8	19 08	Anderer Produktionssteuern als MwSt.
A.1.8-A.2.8 B.1.8-B.2.8	18 07	Nicht berechnet, da nicht genügend Daten über Bruttoanlageinvestitionen verfügbar
A.1.8-A.2.8	21.10	Einschl. Vieh und tierischer Erzeugnisse, Material und Kleinwerkzeug, Instandhaltung und Reparaturen.
B.1.8-B.2.8		Wirtschaftsjahre vom 1. April bis 31. März.
		Luxembourg
A.1.9-A.2.9	13.6	Einschl. aller sonstigen pflanzlichen Erzeugnisse (13).
A.1.9-A.2.9	18	Die Neuanpflanzungen (Bruttoanlageinvestitionen für eigene Rechnung) sind weder in den Lohnarbeiten noch in der Endproduktion enthalten.
A.1.9-A.2.9	21.10	Einschl. Dienstleistungen.
A.1.9-A.2.9	23	Einschl. MwSt.-Überschuss.
		Niederlande
A.1.10-A.2.10	16.4	Einschl. Bauernkäse.
A.1.10-A.2.10	21.1	Nur Importe.
A.1.10-A.2.10	21.5	Einschl. pharmazeutischer Produkte.
		Portugal
A.1.11-A.2.11	13.6	Einschl. Futterpflanzen sowie Blumen und Zierpflanzen.
A.1.11-A.2.11	21.9	Einschl. pharmazeutischer Produkte.
A.1.11-A.2.11	35.5	Einschl. sonstiger Bauten.
		Vereinigtes Königreich
A.1.12-A.2.12	18	Einschl. eines Teils der Bruttoanlageinvestitionen in Wirtschaftsgebäude (auch bei den Einkommen aus unselbständiger Arbeit verbucht).
A.1.12-A.2.12	35.3	Einschl. Fahrzeugen.
A.1.12-A.2.12	35.5	Einschl. sonstiger Bauten und Bodenverbesserungen.
B.1.12-B.2.12		Alle Angaben beziehen sich lediglich auf Grossbritannien und nicht auf das Vereinigte Königreich, da entsprechende Zahlen für Nordirland nicht verfügbar sind.
B.1.12-B.2.12		Wirtschaftsjahre vom 1. April bis 31. März..



Table of contents

EN

	<i>Page</i>		<i>Page</i>
Symbols and abbreviations used	10	A.2 Production, origin of income and fixed capital formation in national currencies	
Preliminary remarks	11	• at current prices	
Explanatory notes	12	• at 1985 prices	
Glossary in nine languages	21	A.2.1 Belgium	126-129
Diagrammatic presentation of final agricultural output	28	A.2.2 Denmark	130-133
Conversion rates in ecus and PPS	29	A.2.3 Federal Republic of Germany	134-137
A. Agricultural accounts (national level)	31	A.2.4 Greece	138-141
Graphs	33	A.2.5 Spain	142-145
Tables	59	A.2.6 France	146-149
A.0 Comparative tables		A.2.7 Ireland	150-153
A.0.1 Final agricultural output	61	A.2.8 Italy	154-157
A.0.1.1 Final crop output	62	A.2.9 Luxembourg	158-161
A.0.1.2 Final animal output	63	A.2.10 Netherlands	162-165
A.0.2 Intermediate consumption	64	A.2.11 Portugal	166-169
A.0.3 Gross value-added at market prices	65	A.2.12 United Kingdom	170-173
A.0.4 Subsidies	66	B. Forestry accounts (national level)	
A.0.5 Taxes linked to production	66	B.1 Production, origin of income and fixed capital formation in ecus	
A.0.6 Net value-added at factor cost	67	• at current prices and current exchange rates	
A.0.7 Compensation of employees	67	• at 1985 prices and 1985 exchange rates	
A.0.8 Net operating surplus	68	B.1.1 Belgium	176-177
A.0.9 Net income from all agricultural activity	68	B.1.2 Denmark	178-179
A.0.10 Net income from family agricultural activity	69	B.1.3 Federal Republic of Germany	180-181
A.0.11 Gross fixed capital formation	69	B.1.4 Greece	182-183
A.1 Production, origin of income and fixed capital formation in ecus		B.1.5 Spain	184-185
• at current prices and current exchange rates		B.1.6 France	186-187
• at 1985 prices and 1985 exchange rates		B.1.8 Italy	188-189
A.1.0.0 EUR 12	70-73	B.1.9 Luxembourg	190-191
A.1.0.1 EUR 10	74-77	B.1.12 United Kingdom	192-193
A.1.1 Belgium	78-81	B.2 Production, origin of income and fixed capital formation in national currencies	
A.1.2 Denmark	82-85	• at current prices	
A.1.3 Federal Republic of Germany	86-89	• at 1985 prices	
A.1.4 Greece	90-93	B.2.1 Belgium	194-195
A.1.5 Spain	94-97	B.2.2 Denmark	196-197
A.1.6 France	98-101	B.2.3 Federal Republic of Germany	198-199
A.1.7 Ireland	102-105	B.2.4 Greece	200-201
A.1.8 Italy	106-109	B.2.5 Spain	202-203
A.1.9 Luxembourg	110-113	B.2.6 France	204-205
A.1.10 Netherlands	114-117	B.2.8 Italy	206-207
A.1.11 Portugal	118-121	B.2.9 Luxembourg	208-209
A.1.12 United Kingdom	122-125	B.2.12 United Kingdom	210-211
		C. Agricultural accounts (regional level)	
		C.0 Comparative tables	
		C.0.1 Value added and net operating surplus (Mio ECU)	214-219
		C.0.2 Final output and intermediate consumption (Mio ECU)	220-225
		C.0.3 Compensation of employees, rents and interest payments, fixed capital formation (Mio ECU)	226-231

Symbols and abbreviations used

0	Nil or figure less than half the unit used
:	No data available
prov.	Provisional data
EUR 12	European Community
EUR 10	European Community without Spain and Portugal
Mio	Million
Mrd	Thousand million
PPS/SPA	Purchasing power standard
ECU	European currency unit
BFR	Belgian franc
DKR	Danish crown
DM	German mark
DR	Greek drachma
ESC	Portuguese escudo
FF	French franc
HFL	Dutch guilder
IRL	Irish pound
LFR	Luxembourg franc
LIT	Italian lira
PTA	Spanish peseta
UKL	Pound sterling
Eurostat	Statistical Office of the European Communities

Preliminary remarks

This issue continues Eurostat's annual series of publications on the economic accounts for agriculture and forestry in the European Community. The accounts are prepared by the statistical services of the Member States in accordance with a common methodology, described in the publication 'Manual on economic accounts for agriculture and forestry'.

The figures relating to the agricultural accounts at national level are set out in two types of table:

- (i) summary tables for the years 1982 to 1989, giving a comparative picture of the main national accounts aggregates. The data are expressed in ecus and in PPS;
- (ii) detailed tables by country for the period 1984 to 1989, in national currency and in ecus.

The forestry accounts are set out in detailed tables by country for the period 1984 to 1989 in national currency and in ecus.

This publication includes also agricultural accounts figures at regional level. Summary tables for 1983-87 give a comparative picture of the main regional accounts aggregates. The figures are in ecus.

The tables are in French and English; a glossary of the main headings in all the official languages of the Community is included.

Eurostat would like to thank the national statistical services for their consistently constructive cooperation and for their efforts in compiling the tables.

As always, critical comments and suggestions from users will be welcomed.

Explanatory notes

Table No	Heading	
A.1.0		Total of countries for which data are available. For other remarks, see notes by country.
A.1.0	35.1 to 35.11	Excluding Italy (however, it is included in total 35).
		Belgium
A.1.1-A.2.1	13.6 and 16.4	Including unspecified occasional sales by producers.
A.1.1-A.2.1	21.10	Including intermediate consumption by producers who produce only occasionally for sale.
A.1.1-A.2.1	23	Subsidies net of production taxes other than VAT and including VAT over-compensation.
B.1.1-B.2.1	12	
A.1.1-A.2.1	18	New plantations (gross fixed capital formation on own account) are not included in contract work or in final production.
B.1.1-B.2.1	07 and 24.1	Only wages for new afforestation.
		Denmark
A.1.2-A.2.2	05.1	Including other industrial crops (since 1987).
A.1.2-A.2.2	16.1	Including the co-responsibility levy.
A.1.2-A.2.2	21.9	Including pharmaceutical products and other intermediate consumption.
A.1.2-A.2.2	35	Excluding fixed capital formation in fur-bearing animal breeding and agricultural machinery pools.
A.1.2-A.2.2	35.3	Including transport equipment.
A.1.2-A.2.2	35.5	Including other constructions.
		Federal Republic of Germany
A.1.3-A.2.3	21.9	Including pharmaceutical products.
A.1.3-A.2.3	21.10	Including VAT under-compensation.
A.1.3-A.2.3	23	Including VAT over-compensation.
A.1.3-A.2.3	35.5	Including other constructions and soil improvements.
B.1.3-B.2.3		Crop years from 1 October to 30 September.
B.1.3-B.2.3	10.7	Including VAT under-compensation.
		Greece
A.1.4-A.2.4	21	Excluding intermediate consumption corresponding to contract work (new plantations).
A.1.4-A.2.4	21.5	Including pharmaceutical products (before 1986).
		France
A.1.6-A.2.6	13.6	Including fodder plants.
A.1.6-A.2.6	21.11	VAT on intermediate consumption less deductible VAT of non-flat-rate farmers and less flat-rate reimbursements.
B.1.6-B.2.6	10.8	
A.1.6-A.2.6	35.5	Including other constructions.
B.1.6-B.2.6	24.5	
A.1.6-A.2.6	35.10	VAT on gross fixed capital formation less deductible VAT of non flat-rate farmers.
B.1.6-B.2.6	24.8	

Explanatory notes

Table No	Heading	
		Ireland
A.1.7-A.2.7	05.5	Including fibre plants and hops.
A.1.7-A.2.7	13	Including farmers' turf.
A.1.7-A.2.7	13.6	Including fodder plants, nursery plants, flowers and ornamental plants and seeds.
		Italy
A.1.8-A.2.8	01 to 17	Excluding taxes linked to production other than VAT.
B.1.8-B.2.8	01 to 06	
A.1.8-A.2.8	19	Taxes linked to production other than VAT.
B.1.8-B.2.8	08	
A.1.8-A.2.8	18	Not calculated owing to the absence of adequate data on gross fixed capital formation.
B.1.8-B.2.8	07	
A.1.8-A.2.8	21.10	Including livestock and animal products, material and small tools, maintenance and repairs.
B.1.8-B.2.8		Crop years from 1 April to 31 March.
		Luxembourg
A.1.9-A.2.9	13.6	Including all other crops (13).
A.1.9-A.2.9	18	New plantations (gross fixed capital formation on own account) are not included in contract work or in final production.
A.1.9-A.2.9	21.10	Including services.
A.1.9-A.2.9	23	Including VAT over-compensation.
		Netherlands
A.1.10-A.2.10	16.4	Including farm cheese.
A.1.10-A.2.10	21.1	Imports only.
A.1.10-A.2.10	21.5	Including pharmaceutical products.
		Portugal
A.1.11-A.2.11	05.5	Including hops.
A.1.11-A.2.11	13.6	Including fodder plants, flowers and ornamental plants.
A.1.11-1.2.11	21.9	Including pharmaceutical products.
A.1.11-A.2.11	35.5	Including other constructions.
		United Kingdom
A.1.12-A.2.12	18	Including part of gross fixed capital formation in farm buildings (considered also in wages).
A.1.12-A.2.12	35.3	Including transport equipment.
A.1.12-A.2.12	35.5	Including other constructions and soil improvements.
B.1.12-B.2.12		All the figures relate solely to Great Britain and not the United Kingdom, as adequate data for Northern Ireland are not available.
B.1.12-B.2.12		Crop years from 1 April to 31 March.



Tables des matières

FR

	<i>Page</i>		<i>Page</i>
Signes et abréviations employés	16	A.2 Production, formation de revenu et formation de capital fixe en monnaies nationales	
Remarques préliminaires	17	• aux prix courants	
Notes explicatives	18	• aux prix de 1985	
Glossaire en neuf langues	21	A.2.1 Belgique	126-129
Présentation schématique de la production agricole finale	28	A.2.2 Danemark	130-133
Taux de conversion en ECU et SPA	29	A.2.3 RF d'Allemagne	134-137
A. Comptes de l'agriculture au niveau national	31	A.2.4 Grèce	138-141
Graphiques	33	A.2.5 Espagne	142-145
Tableaux	59	A.2.6 France	146-149
A.0 Tableaux comparatifs		A.2.7 Irlande	150-153
A.0.1 Production finale de l'agriculture	61	A.2.8 Italie	154-157
A.0.1.1 Production végétale finale	62	A.2.9 Luxembourg	158-161
A.0.1.2 Production animale finale	63	A.2.10 Pays-Bas	162-165
A.0.2 Consommation intermédiaire	64	A.2.11 Portugal	166-169
A.0.3 Valeur ajoutée brute aux prix du marché	65	A.2.12 Royaume-Uni	170-173
A.0.4 Subventions	66	B. Comptes de la sylviculture au niveau national	
A.0.5 Impôts liés à la production	66	B.1 Production, formation de revenu et formation de capital fixe en ECU	
A.0.6 Valeur ajoutée nette au coût des facteurs	67	• aux prix et taux de change courants	
A.0.7 Rémunération des salariés	67	• aux prix et taux de change de 1985	
A.0.8 Excédent net d'exploitation	68	B.1.1 Belgique	176-177
A.0.9 Revenu net de l'activité agricole totale	68	B.1.2 Danemark	178-179
A.0.10 Revenu net de l'activité agricole familiale	69	B.1.3 RF d'Allemagne	180-181
A.0.11 Formation brute de capital fixe	69	B.1.4 Grèce	182-183
A.1 Production, formation de revenu et formation de capital fixe en ECU		B.1.5 Espagne	184-185
• aux prix et taux de change courants		B.1.6 France	186-187
• aux prix et taux de change de 1985		B.1.8 Italie	188-189
A.1.0.0 EUR 12	70-73	B.1.9 Luxembourg	190-191
A.1.0.1 EUR 10	74-77	B.1.12 Royaume-Uni	192-193
A.1.1 Belgique	78-81	B.2 Production, formation de revenu et formation de capital fixe en monnaies nationales	
A.1.2 Danemark	82-85	• aux prix courants	
A.1.3 RF d'Allemagne	86-89	• aux prix de 1985	
A.1.4 Grèce	90-93	B.2.1 Belgique	194-195
A.1.5 Espagne	94-97	B.2.2 Danemark	196-197
A.1.6 France	98-101	B.2.3 RF d'Allemagne	198-199
A.1.7 Irlande	102-105	B.2.4 Grèce	200-201
A.1.8 Italie	106-109	B.2.5 Espagne	202-203
A.1.9 Luxembourg	110-113	B.2.6 France	204-205
A.1.10 Pays-Bas	114-117	B.2.8 Italie	206-207
A.1.11 Portugal	118-121	B.2.9 Luxembourg	208-209
A.1.12 Royaume-Uni	122-125	B.2.12 Royaume-Uni	210-211
		C. Comptes de l'agriculture au niveau régional	
		C.0 Tableaux comparatifs	
		C.0.1 Valeur ajoutée et excédent net d'exploitation (Mio ECU)	214-219
		C.0.2 Production finale et consommation intermédiaire (Mio ECU)	220-225
		C.0.3 Rémunérations des salariés, fermages, intérêts et formation de capital fixe (Mio ECU)	226-231

Signes et abréviations employés

FR

0	Néant ou donnée inférieure à la moitié de l'unité utilisée
:	Donnée non disponible
prov.	Donnée provisoire
EUR 12	Communauté européenne
EUR 10	Communauté européenne sans l'Espagne et le Portugal
Mio	Million
Mrd	Milliard
PPS/SPA	Standard de pouvoir d'achat
ECU	Unité monétaire européenne
BFR	Franc belge
DKR	Couronne danoise
DM	Mark allemand
DR	Drachme grecque
ESC	Escudo portugais
FF	Franc français
HFL	Florin néerlandais
IRL	Livre irlandaise
LFR	Franc luxembourgeois
LIT	Lire italienne
PTA	Peseta espagnole
UKL	Livre sterling
Eurostat	Office statistique des Communautés européennes

Remarques préliminaires

FR

La présente publication fait suite à celles publiées chaque année par Eurostat sur les comptes économiques de l'agriculture et de la sylviculture de la Communauté européenne. Les comptes sont élaborés par les services statistiques des Etats membres suivant une méthodologie commune, décrite dans la publication « Manuel sur les comptes économiques pour l'agriculture et la sylviculture ».

Les données relatives aux comptes de l'agriculture au niveau national sont présentées dans deux types de tableaux:

- des tableaux de synthèse des années 1982 à 1989 permettant d'avoir une vision comparative des principaux agrégats de la comptabilité nationale. Les données sont exprimées en ECU et en SPA;
- des tableaux détaillés par pays pour la période 1984 à 1989 en monnaie nationale et en ECU.

Les comptes de la sylviculture sont présentés dans des tableaux détaillés par pays pour la période 1984 à 1989 en monnaie nationale et en ECU.

Dans cette publication figurent également des données des comptes économiques de l'agriculture au niveau régional. Des tableaux de synthèse des années 1983 à 1987 permettent d'avoir une vision comparative des principaux agrégats de la comptabilité régionale. Les données sont exprimées en ECU.

Les tableaux sont présentés en français et en anglais; un glossaire des principales rubriques pour l'ensemble des langues officielles de la Communauté est inclus.

Eurostat tient à remercier les services nationaux de statistiques de leur collaboration toujours constructive et des efforts qu'ils ont consentis pour permettre l'élaboration des présents tableaux.

Toutes les observations, critiques et suggestions de la part des utilisateurs de cette publication seront, comme toujours, les bienvenues.

Notes explicatives

Tableau n°	Poste	
A.1.0		Total des pays dont les données sont disponibles. Pour d'autres observations, voir notes par pays.
A.1.0	35.1 à 35.11	Italie non comprise (mais comprise dans le total 35).
		Belgique
A.1.1-A.2.1	13.6 et 16.4	Y compris les ventes effectuées par les producteurs qui ne vendent qu'occasionnellement, non réparties par produits.
A.1.1-A.2.1	21.10	Y compris consommations intermédiaires des producteurs ne produisant qu'occasionnellement pour la vente.
A.1.1-A.2.1	23	Subventions nettes d'impôts liés à la production autres que la TVA, et y compris surcompensation TVA.
B.1.1-B.2.1	12	
A.1.1-A.2.1	18	Les plantations nouvelles (formation brute de capital fixe pour compte propre) ne sont pas comprises dans les travaux à façon, ni dans la production finale.
B.1.1-B.2.1	07 et 24.1	Uniquement rémunérations de la main-d'œuvre pour boisements neufs.
		Danemark
A.1.2-A.2.2	05.1	Y compris autres plantes industrielles (depuis 1987).
A.1.2-A.2.2	16.1	Y compris taxe de coresponsabilité.
A.1.2-A.2.2	21.9	Y compris produits pharmaceutiques et autres consommations intermédiaires.
A.1.2-A.2.2	35	A l'exclusion de la formation de capital fixe de l'élevage des animaux à fourrure et des pools d'utilisation de matériel agricole.
A.1.2-A.2.2	35.3	Y compris matériel de transport.
A.1.2-A.2.2	35.5	Y compris autres constructions.
		RF d'Allemagne
A.1.3-A.2.3	21.9	Y compris produits pharmaceutiques.
A.1.3-A.2.3	21.10	Y compris sous-compensation TVA.
A.1.3-A.2.3	23	Y compris surcompensation TVA.
A.1.3-A.2.3	35.5	Y compris autres ouvrages et amélioration des terres.
B.1.3-B.2.3		Années campagnes du 1 ^{er} octobre au 30 septembre.
B.1.3-B.2.3	10.7	Y compris services et sous-compensation TVA.
		Grèce
A.1.4-A.2.4	21	Les consommations intermédiaires correspondant aux travaux à façon (plantations nouvelles) ne sont pas comprises.
A.1.4-A.2.4	21.5	Y compris produits pharmaceutiques (avant 1986).
		France
A.1.6-A.2.6	13.6	Y compris plantes fourragères.
A.1.6-A.2.6	21.11	TVA sur consommations intermédiaires moins TVA déductible des exploitants non forfaitaires et moins remboursements forfaitaires.
B.1.6-B.2.6	10.8	
A.1.6-A.2.6	35.5	Y compris autres ouvrages.
B.1.6-B.2.6	24.5	
A.1.6-A.2.6	35.10	TVA sur formation brute de capital fixe moins TVA déductible des exploitants non forfaitaires.
B.1.6-B.2.6	24.8	

Notes explicatives

FR

Tableau n°	Poste	
		Irlande
A.1.7-A.2.7	05.5	Y compris plantes textiles et houblon.
A.1.7-A.2.7	13	Y compris tourbe provenant des propriétés des exploitants agricoles.
A.1.7-A.2.7	13.6	Y compris plantes fourragères, plants de pépinières, fleurs et plantes ornementales et semences.
		Italie
A.1.8-A.2.8	01 à 17	Sans impôts liés à la production autres que TVA.
B.1.8-B.2.8	01 à 06	
A.1.8-A.2.8	19	Impôts liés à la production autres que TVA.
B.1.8-B.2.8	08	
A.1.8-A.2.8	18	Non calculé en raison de l'absence de données suffisantes sur la formation brute de capital fixe.
B.1.8-B.2.8	07	
A.1.8-A.2.8	21.10	Y compris bétail et produits animaux, matériel et petit outillage, entretien et réparation.
B.1.8-B.2.8		Années campagnes du 1 ^{er} avril au 31 mars.
		Luxembourg
A.1.9-A.2.9	13.6	Y compris tous les autres produits végétaux (13).
A.1.9-A.2.9	18	Les plantations nouvelles (formation brute de capital fixe pour compte propre) ne sont pas comprises dans les travaux à façon, ni dans la production finale.
A.1.9-A.2.9	21.10	Y compris les services.
A.1.9-A.2.9	23	Y compris surcompensation TVA.
		Pays-Bas
A.1.10-A.2.10	16.4	Y compris fromage de ferme.
A.1.10-A.2.10	21.1	Importations seules.
A.1.10-A.2.10	21.5	Y compris produits pharmaceutiques.
		Portugal
A.1.11-A.2.11	05.5	Y compris houblon
A.1.11-A.2.11	13.6	Y compris plantes fourragères et fleurs et plantes ornementales.
A.1.11-1.2.11	21.9	Y compris produits pharmaceutiques.
A.1.11-A.2.11	35.5	Y compris autres ouvrages.
		Royaume-Uni
A.1.12-A.2.12	18	Y compris une partie de la formation brute de capital fixe en bâtiments d'exploitation (comptée aussi en rémunération des salariés).
A.1.12-A.2.12	35.3	Y compris matériel de transport.
A.1.12-A.2.12	35.5	Y compris autres ouvrages et amélioration des terres.
B.1.12-B.2.12		Toutes les données se rapportent uniquement à la Grande-Bretagne, et non au Royaume-Uni, des chiffres adéquats pour l'Irlande du Nord n'étant pas disponibles.
B.1.12-B.2.12		Année de campagne du 1 ^{er} avril au 31 mars.

Glosario
Glosar
Glossar
Γλωσσάρι
Glossary
Glossaire
Glossario
Woordenlijst
Glossário

	Español	Dansk	Deutsch	Ελληνικά
01	Cereales, excluido el arroz	Korn, undtagen ris	Getreide ohne Reis	Δημητριακά χωρίς το ρύζι
01.1	Trigo y escanda	Hvede og spelt	Weizen und Spelz	Σιτάρι και όλυρα
01.2	Centeno y morcajo o tranquillón	Rug og vinterblandsæd	Roggen und Wintermenggetreide	Σίκαλη και σμιγός
01.3	Cebada	Byg	Gerste	Κριθάρι
01.4	Avena y cereales de verano	Havre og vårkornsblanding	Hafer und Sommermenggetreide	Βρώμη και μείγμα
01.5	Maiz en grano	Kernemajs	Körnermais	Αραβόσιτος δημητριακών
01.6	Otros	Andre varer	Sonstiges	Άλλα
02	Arroz con cáscara	Uafskallet ris	Rohreis	Ρύζι
03	Legumbres	Tørrede bælgfrugter	Hülsenfrüchte	Ξηρά λαχανικά
04	Plantas escardadas	Rod- og knoldfrugter	Hackfrüchte	Βολβοί
04.1	Patatas	Kartofler	Kartoffeln	Πατάτες
04.2	Remolacha azucarera	Sukkerroer	Zuckerrüben	Ζαχαρότευτλα
04.3	Otras	Andre varer	Sonstige	Άλλα
05	Plantas industriales	Industriplanter	Handelsgewächse	Βιομηχανικά φυτά
05.1	Semillas y frutos oleaginosos	Græsagtige olieholdige planter	Ölsaaten	Ελαιώδη φυτά και σπόροι
05.2	Plantas textiles	Tekstilplanter	Textilpflanzen	Υφαντουργικά φυτά
05.3	Tabaco	Tobak	Tabak	Καπνά
05.4	Lúpulo	Humle	Hopfen	Λυκίσκος
05.5	Otras	Andre varer	Sonstige	Άλλα
06	Verduras frescas	Friske grønsager	Frischgemüse	Νωπά λαχανικά
07	Frutas frescas	Friske frugter	Frischobst	Νωπά φρούτα
08	Agrios	Citrusfrugter	Zitrusfrüchte	Εσπεριδοειδή
09	Uvas	Druer	Weintrauben	Σταφύλια
10	Mosto de uva y vino	Druemost og vin	Traubenmost und Wein	Μούστος και κρασί
11	Aceitunas de mesa	Oliven til spisebrug	Tafeloliven	Επιτραπέζιες ελιές
12	Aceite de oliva	Olivenolie	Olivenöl	Ελαιόλαδο
13	Otros productos vegetales	Andre vegetabiliske produkter	Sonstige pflanzliche Erzeugnisse	Άλλα φυτικά προϊόντα
13.1	Plantas forrajeras	Foderplanter	Futterpflanzen	Φυτά για ζωοτροφές
13.2	Plantas de vivero	Planteskoleprodukter	Baumschulerzeugnisse	Φυτά φυτωρίου
13.3	Materias para ser prensadas	Flettemateriale	Korb- u. Flechtmaterialien	Πλεκτικές ύλες
13.4	Flores y plantas ornamentales	Blomster og prydeplanter	Blumen und Zierpflanzen	Άνθη και διακοσμητικά φυτά
13.5	Semillas	Plantefrø	Sämereien	Σπόροι
13.6	Otras	Andre	Andere	Άλλα
14	Producción vegetal final	Samlet vegetabilsk produktion	Pflanzliche Endproduktion	Τελική φυτική παραγωγή
15	Animales	Dyr	Tiere	Ζώα
15.1	Ganado bovino (incluida la ternera)	Hornkvæg (inkl. kalve)	Rinder (einschließlich Kälbern)	Βοοειδή (περιλαμβανομένων και των μοσχαριών)
15.2	Cerdos	Svin	Schweine	Χοίροι
15.3	Caballos	Heste, æsler, mulæsler og muldyr	Einhufer	Ιπποειδή
15.4	Ovino y caprino	Får og geder	Schafe und Ziegen	Αιγοπρόβατα
15.5	Aves	Fjerkræ	Geflügel	Πουλερικά
15.6	Otros	Andre varer	Sonstige	Άλλα

GLOSSARY · GLOSSAIRE · GLOSSARIO · WOORDENLIJST · GLOSSÁRIO

English	Français	Italiano	Nederlands	Português
Cereals excluding rice	Céréales sans riz	Cereali, escluso il riso	Granen (uitgezonderd rijst)	Cereais excluindo arroz
Wheat and spelt	Blé et épeautre	Frumento e spelta	Tarwe en spelt	Trigo e espeltos
Rye and maslin	Seigle et méteil	Segala e frumento segalato	Rogge en mengkoren	Centeio e mistura de trigo e centeio
Barley	Orge	Orzo	Gerst	Cevada
Oats and summer cereal mixtures	Avoine et céréales d'été	Avena e miscuglio di cereali estivi	Haver en mengsels van zomergranen	Aveia e cereais de verão
Maize (grain)	Maïs (grain)	Mais da grarella	Korrelmaïs	Milho
Other	Autres	Altri	Overige	Outros
Rice	Riz	Riso greggio (risone)	Rijst	Arroz
Pulses	Légumes secs	Leguminose	Peulvruchten	Legumes secos
Root crops	Plantes sarclées	Piante sarchiate	Hakvruchten	Plantas sachadas
Potatoes	Pommes de terre	Patate	Aardappelen	Batatas
Sugarbeet	Betteraves sucrières	Barbabetole da zucchero	Suikerbieten	Beterraba sacarina
Other	Autres	Altre	Overige	Outros
Industrial crops	Plantes industrielles	Piante industriali	Handelsgewassen	Plantas industriais
Oil seeds and oleaginous fruit	Graines et fruits oléagineux	Semi e frutti oleosi	Oliehoudende zaden en vruchten	Sementes e frutos oleaginosos
Fibre plants	Plantes textiles	Piante tessili	Vezelgewassen	Plantas têxteis
Tobacco	Tabac	Tabacco	Tabak	Tabaco
Hops	Houblon	Luppolo	Hop	Lúpulo
Other	Autres	Altre	Overige	Outros
Fresh vegetables	Légumes frais	Ortaggi	Verse groenten	Produtos hortícolas frescos
Fresh fruit	Fruits frais	Frutta fresca	Vers fruit	Fruta fresca
Citrus fruit	Agrumes	Agrumi	Citrusvruchten	Citrinos
Grapes	Raisins	Uva	Druiven	Uvas
Grape must and wine	Moût de raisins et vin	Mosto di uva e vino	Druivemost en wijn	Mosto de uvas e vinho
Table olives	Olives de table	Olive da tavola	Tafelolijven	Azeitonas de mesa
Olive oil	Huile d'olive	Olio d'oliva	Olijfolie	Azeite
Other crop products	Autres produits végétaux	Altri prodotti vegetali	Overige plantaardige productie	Outros produtos vegetais
Fodder plants	Plantes fourragères	Piante foraggere	Voedergewassen	Plantas forrageiras
Nursery plants	Plants de pépinières	Piante da vivai	Boomkwekerijgewassen	Plantas de viveiros
Materials for plaiting	Matières à tresser	Materie da intreccio	Materiaal voor vlechtwerk	Materiais para trançar
Flowers and ornamental plants	Fleurs et plantes ornementales	Fiori e piante ornamentali	Bloemen en sierplanten	Flores e plantas ornamentais
Seeds	Semences	Sementi	Zaden	Sementes
Other	Autres	Altri	Overige	Outros
Final crop output	Production végétale finale	Produzione vegetale finale	Plantaardige eindproductie	Produção vegetal final
Animals	Animaux	Animali	Dieren	Animais
Cattle (including calves)	Bovins (y compris veaux)	Bovini (compresi i vitelli)	Runderen (inclusief kalveren)	Gado bovino (incluindo vitelos)
Pigs	Porcs	Suini	Varkens	Gado suíno
Equines	Équidés	Equini	Eenhoevigen	Gado cavalari
Sheep and goats	Ovins et caprins	Ovini e caprini	Schapen en geiten	Gado ovino e caprino
Poultry	Volailles	Pollame	Pluimvee	Aves de capoeira
Other	Autres	Altri	Overige	Outros

	Español	Dansk	Deutsch	Ελληνικά
16	Productos animales	Animalske produkter	Tierische Erzeugnisse	Ζωικά προϊόντα
16.1	Leche	Mælk	Milch	Γάλα
16.2	Huevos	Æg	Eier	Αυγά
16.3	Lana	Uld	Wolle	Μαλλί
16.4	Otros	Andre varer	Sonstige	Άλλα
17	Producción animal final	Samlet animalsk produktion	Tierische Endproduktion	Τελική ζωική παραγωγή
18	Trabajos agrícolas a destajo	Lønarbejde	Lohnarbeiten	Γεωργικές εργασίες
19	Ajuste	Korrektion	Berichtigung	Αναπροσαρμογή
20	Producción final de la agricultura	Landbrugets samlede produktionsværdi	Endproduktion der Landwirtschaft	Τελική γεωργική παραγωγή
21	Consumo intermedio total	Samlede udgifter til rå- og hjælpesoffer samt tjenesteydelser	Vorleistungen insgesamt	Συνολική ενδιάμεση κατανάλωση
21.1	Semillas y plantas	Plantefrø og unge planter	Saat- und Pflanzgut	Σπόροι και φυτώρια
21.2	Ganado y productos animales	Kvæg og animalske produkter	Vieh und tierische Erzeugnisse	Ζωικό κεφάλαιο και ζωικά προϊόντα
21.3	Energía; lubricantes	Energi; smøremidler	Energie; Schmierstoffe	Ενέργεια· λιπαντικά
21.4	Fertilizantes y materiales de mejora	Gødning og jordforbedringsmidler	Dünger- und Bodenverbesserungsmittel	Λιπάσματα και βελτιωτικά
21.5	Productos para Protección de cultivos	Midler til plantebeskyttelse og skadedyrsbekæmpelse	Pflanzenbehandlungs- und Schädlingsbekämpfungsmittel	Προϊόντα για την προστασία των καλλιεργειών
21.6	Productos farmacéuticos	Farmaceutiske produkter	Pharmazeutische Produkte	Φαρμακευτικά προϊόντα
21.7	Alimentos de los animales	Foder	Futtermittel	Ζωοτροφές
21.8	Material y pequeñas herramientas, mantenimiento y reparación	Materiel og mindre redskaber; vedligeholdelse og reparation	Material und Kleinwerkzeug; Instandhaltung und Reparatur	Εξοπλισμός και εργαλεία· συντήρηση και επιδιόρθωση
21.9	Servicios	Tjenesteydelser	Dienstleistungen	Υπηρεσίες
21.10	Otros	Andet	Sonstige	Άλλα
21.11	Subcompensación IVA	Underkompensation moms	MwSt.-Unterausgleich	Υποαντιστάθμιση ΦΠΑ
21.12	Ajuste	Korrektion	Berichtigung	Αναπροσαρμογή
22	Valor añadido bruto a los precios de mercado	Bruttoværditilvækst i markedspriser	Bruttowertschöpfung zu Marktpreisen	Ακαθάριστη προστιθέμενη αξία σε αγοραίες τιμές
23	Subvenciones	Subsidier	Subventionen	Επιδοτήσεις
24	Impuestos ligados a la producción, excluido el IVA	Produktionsafgifter, undtagen moms	Produktionssteuern mit Ausnahme der MwSt.	Φόροι που συνδέονται με την παραγωγή εκτός του ΦΠΑ
25	Sobrecompensación IVA	Overkompensation moms	MwSt.-Überausgleich	Υπεραντιστάθμιση ΦΠΑ
26	Valor añadido bruto al coste de los factores	Bruttoværditilvækst i faktorpriser	Bruttowertschöpfung zu Faktorkosten	Ακαθάριστη προστιθέμενη αξία στο κόστος των συντελεστών

GLOSSARY · GLOSSAIRE · GLOSSARIO · WOORDENLIJST · GLOSSÁRIO

English	Français	Italiano	Nederlands	Português
Animal products	Produits animaux	Prodotti zootecnici	Dierlijke produkten	Produtos de origem animal
Milk	Lait	Latte	Melk	Leite
Eggs	Œufs	Uova	Eieren	Ovos
Wool	Laine	Lana	Wol	Lã
Other	Autres	Altri	Overige	Outros
Final animal output	Production animale finale	Produzione animale finale	Dierlijke eindproductie	Produção animal final
Contract work	Travaux agricoles à façon	Lavori agricoli per conto terzi	Loonwerk	Trabalhos à tarefa
Adjustment	Ajustement	Correzione	Correctie	Ajustamentos
Final agricultural output	Production finale de l'agriculture	Produzione finale dell'agricoltura	Eindproductie van de landbouw	Produção agrícola final
Total intermediate consumption	Consommation intermédiaire totale	Totale dei consumi intermedi	Totaal intermediair verbruik	Consumo intermédio
Seeds and plants	Semences et plants	Sementi e piantine	Zaai- en pootgoed	Sementes e plantas
Livestock and animal products	Bétail et produits animaux	Bestiame e prodotti zootecnici	Vee en dierlijke produkten	Gado e produtos animais
Energy; lubricants	Énergie; lubrifiants	Energia; lubrificanti	Energie; smeermiddelen	Energia; lubrificantes
Fertilizers and soil improvers	Engrais et amendements	Concimi e ammendamenti	Meststoffen en grondverbeterende produkten	Adubos e produtos de beneficiação de terras
Plant protection products	Produits de protection des cultures	Prodotti per la protezione delle colture	Gewasbeschermingsmiddelen	Produtos de protecção de culturas
Pharmaceutical products	Produits pharmaceutiques	Prodotti farmaceutici	Farmaceutische produkten	Produtos farmacêuticos
Feedingstuffs	Aliments pour animaux	Mangimi	Veevoeder	Alimentos para animais
Material and small tools, maintenance and repairs	Matériel et petit outillage; entretien et réparation	Materiale e piccoli attrezzi; manutenzione e riparazioni	Materiaal en gereedschap; onderhoud en reparatie	Material e pequenas ferramentas; manutenção e reparação
Services	Services	Servizi	Diensten	Serviços
Other	Autres	Altri	Overige	Outros
VAT under compensation	Sous-compensation TVA	Sottocompensatione IVA	Ondercompensatie BTW	Subcompensação IVA
Adjustment	Ajustement	Correzione	Correctie	Ajustamento
Gross value-added at market prices	Valeur ajoutée brute aux prix du marché	Valore aggiunto ai prezzi di mercato	Bruto toegevoegde waarde tegen marktprijzen	Valor acrescentado bruto a preços do mercado
Subsidies	Subventions	Contributi alla produzione	Subsidies	Subsídios
Taxes linked to production excluding VAT	Impôts liés à la production, à l'exclusion de la TVA	Imposte indirette sulla produzione, esclusa l'IVA	Belastingen in verband met de productie, uitgezonderd BTW	Impostos ligados à produção excluindo IVA
VAT over-compensation	Surcompensation TVA	Sovraccompensatione IVA	Overcompensatie BTW	Sobrecompensação IVA
Gross value-added at factor cost	Valeur ajoutée brute au coût des facteurs	Valore aggiunto a costo dei fattori	Bruto toegevoegde waarde tegen factorkosten	Valor acrescentado bruto ao custo dos factores

	Español	Dansk	Deutsch	Ελληνικά
27 27.1	Amortizaciones Equipo	Afskrivninger Maskiner og inventar	Abschreibungen Ausrüstungen	Αποσβέσεις Εξοπλισμός
27.2 28	Construcciones Valor añadido neto al coste de los factores	Avlsbygninger mv. Nettoværditilvækst i faktorpriser	Bauten Nettowertschöpfung zu Faktorkosten	Κτίρια Καθαρή προστιθέ- μενη αξία στο κόστος των συντε- λεστών
29	Remuneración de los trabajadores	Udgifter til lønmodta- gere	Einkommen aus unselbständiger Arbeit	Αμοιβή των μισθω- τών
30	Excedente neto de explotación	Nettodriftoverskud	Nettobetriebsüber- schuß	Καθαρό πλεόνασμα εκμετάλλευσης
31	Rentas y otras prestaciones en metálico o en especie	Forpagningsafgifter og øvrige penge- og naturalydelse	Pachten und son- stige Geld- und Natu- ralleistungen	Μισθώσεις και άλλες υπηρεσίες σε χρήμα και είδος
32 33	Intereses Beneficio neto de la actividad agrícola total	Renter Landbrugets nettoindtægt i alt	Zinsen Nettoeinkommen aus landwirtschaftlicher Tätigkeit aller in der Landwirtschaft Be- schäftigten	Τόκοι Καθαρό εισόδημα από τη συνολική γεωργική δρα- στηριότητα
34	Beneficio neto de la actividad agrícola familiar	Landbrugets netto- indtægt (familiebrug)	Nettoeinkommen aus landwirtschaftlicher Tätigkeit der Familienarbeitskräfte	Καθαρό εισόδημα από τη γεωργική οικογενειακή δρα- στηριότητα
35	Formación bruta de capital fijo (excluido IVA deducible)	Faste bruttoinveste- ringer (ekskl. fradrags- berettiget moms)	Bruttoanlageinvesti- tionen (ausschl. abzugsfähiger MwSt.)	Ακαθάριστος σχηματισμός παγίου κεφαλαίου (εκτός εκπεστέου ΦΠΑ)
35.1	Nuevas planta- ciones	Nyplantninger	Neuanpflanzungen	Νέες φυτεύσεις
35.2 35.3	Ganado Máquinas y otros bienes de equipo	Kvæg Maskiner og andet udstyr	Vieh Maschinen und sonstige Ausrü- stungsgüter	Ζωικό κεφάλαιο Μηχανήματα και λοιπός εξοπλι- σός
35.4	Material de trans- porte	Transportmateriel	Fahrzeuge	Μεταφορικά μέσα
35.5	Edificios de explo- tación	Avlsbygninger	Wirtschaftsge- bäude	Κτίρια της εκμε- τάλλευσης
36.6	Otras construc- ciones, con la excepción de la Mejora de tierras	Andre anlægsar- bejder, undtagen jordforbedring	Sonstige Bauten mit Ausnahme der Bodenverbessere- rungen	Άλλα έργα εκτός της βελτίωσης των γαιών
35.7	Mejora de tierras	Jordforbedring	Bodenverbessere- rungen	Βελτίωση των γαιών
35.8	Adquisiciones netas de bienes existentes repro- ducibles de capital fijo	Nettoerhvervelse af eksisterende reproducerbare faste kapitalgoder	Nettoerwerb von reproduzierbaren vorhandenen Anla- gegütern	Καθαρές κτήσεις υπαρχόντων αναπαραγώγιμων αγαθών παγίου κεφαλαίου
35.9 35.10	Otros Subcompensación IVA	Andet Underkompensa- tion moms	Sonstige MwSt.-Unteraus- gleich	Άλλα Υποαντιστάθμιση ΦΠΑ
35.11 36	Ajuste Formación neta de capital fijo (excluido IVA deducible)	Korrektion Faste nettoinveste- ringer (ekskl. fradrags- berettiget moms)	Berichtigung Nettoanlageinvesti- tionen (ausschl. abzugsfähiger MwSt.)	Αναπροσαρμογή Καθαρός σχηματι- σμός παγίου κεφα- λαίου (εκτός εκπε- στέου ΦΠΑ)
37	Amortizaciones	Afskrivninger	Abschreibungen	Αποσβέσεις

GLOSSARY · GLOSSAIRE · GLOSSARIO · WOORDENLIJST · GLOSSÁRIO

English	Français	Italiano	Nederlands	Português
Depreciation Equipment	Amortissements Équipement	Ammortamenti Attrezzature	Afschrijvingen Uitrustingsstukken	Amortizações Equipamento
Construction Net value-added at factor cost	Constructions Valeur ajoutée nette au coût des facteurs	Fabbricati Prodotto netto al costo dei fattori	Gebouwen Netto toegevoegde waarde tegen factor- kosten	Construções Valor acrescentado líquido ao custo dos factores
Compensation of employees	Rémunération des salariés	Redditi da lavoro dipendente	Lonen	Remuneração de assalariados
Net operating surplus	Excédent net d'exploitation	Risultato netto di gestione	Netto-exploitatie- overschot	Excedente líquido de exploração
Rent and other payments in cash or in kind	Fermages et autres prestations en espèces et en nature	Affitti e altre presta- zioni in denaro ed in natura	Pachten en overige inkomsten in geld en natura	Rendas e outros pagamentos em di- nheiro ou em espécie
Interest Net income from agri- cultural activity of total labour	Intérêts Revenu net de l'activité agricole totale	Interessi Reddito netto dell'at- tività agricola totale	Interest Netto-inkomsten uit landbouw, totaal	Juros Rendimento líquido da actividade agrícola total
Net income from agri- cultural activity of family labour	Revenu net de l'activité agricole familiale	Reddito netto dell'at- tività agricola fami- liare	Netto-inkomsten uit landbouw, gezin	Rendimento líquido da actividade agrícola familiar
Gross fixed capital formation (excluding deductible VAT)	Formation brute de capital fixe (hors TVA déductible)	Investimenti fissi lordi (esclusa l'IVA deducibile)	Bruto-investeringen in vaste activa (uitge- zonderd aftrekbare BTW)	Formação bruta de capital fixo (excluindo IVA deduzível)
New plantations	Plantations nouvelles	Nuove piantagioni	Nieuwe aanplan- tingen	Novas plantações
Livestock Machinery and other equipment	Bétail Machines et autres biens d'équipement	Bestiame Macchinari ed altri beni di equipaggia- mento	Vee Machines en ove- rige uitrustings- stukken	Gado Maquinaria e outro equipamento
Transport equip- ment Farm buildings	Matériel de transport Bâtiments d'exploitation	Mezzi di trasporto Fabbricati agricoli	Vervoermiddelen Bedrijfsgebouwen	Material de trans- porte Edifícios de explo- ração agrícola
Other construc- tions with the exception of soil improvements	Autres ouvrages, à l'exception de l'amélioration des terres	Altre costruzioni, escluse le migliorie fondiarie	Overige gebouwen, met uitzondering van grondverbete- ring	Outras cons- truções com excepção de beneficiação de terras
Soil improvements	Amélioration des terres	Migliorie fondiarie	Grondverbetering	Beneficiação de terras
Net purchases of existing reprodu- cible fixed capital goods	Acquisitions nettes de biens existants reproductibles de capital fixe	Acquisti netti di beni d'investi- mento usati riproducibili	Netto-aankopen van reproduceer- bare bestaande vaste activa	Aquisições líquidas de bens existentes repro- duzíveis de capital fixo
Other VAT under compensation Adjustment	Autres Sous-compensa- tion TVA Ajustement	Altri Sottocompensa- zione IVA Correzioni	Overige Ondercompen- satie BTW Correctie	Outros Subcompensa- ção IVA Ajustamento
Net fixed capital for- mation (excluding deductible VAT)	Formation nette de capital fixe (hors TVA déductible)	Investimenti fissi netti (esclusa l'IVA deducibile)	Netto-investeringen in vaste activa (uitge- zonderd aftrekbare BTW)	Formação líquida de capital fixo (excluindo IVA deduzível)
Depreciation	Amortissements	Ammortamenti	Afschrijvingen	Amortizações

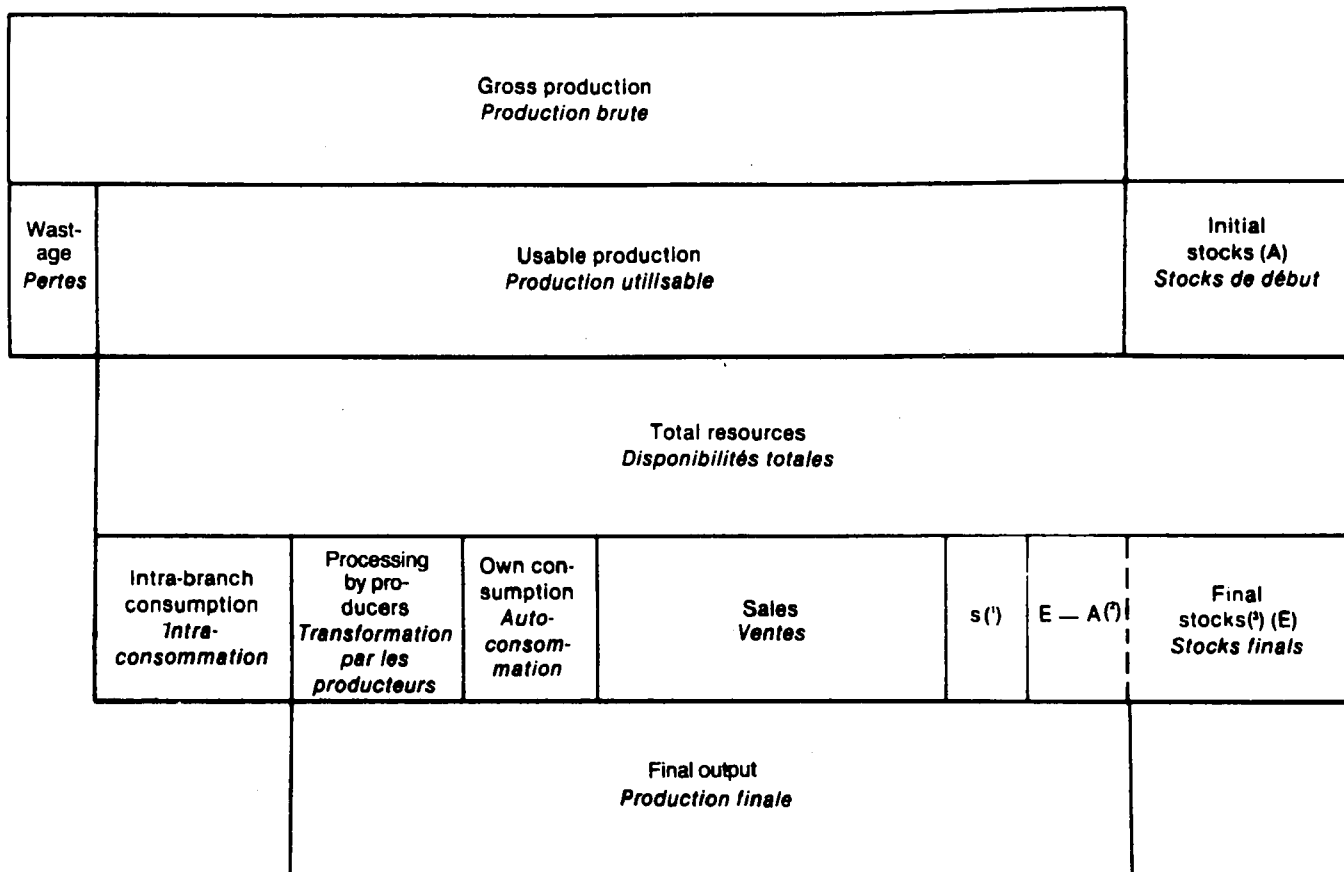

⁽¹⁾ Own-account produced fixed capital goods.

⁽²⁾ E minus A = stock change.

⁽³⁾ In the above diagram it is assumed that final stocks are greater than initial stocks.

⁽¹⁾ Constructions pour compte propre.

⁽²⁾ E moins A = variations des stocks.

⁽³⁾ Dans le schéma ci-dessous, il est supposé que les stocks finale sont plus grands que les stocks de début.

E . C . U .

	1973	1974	1975	1976	1977	1978	1979	1980	1981	1982	1983	1984	1985	1986	1987	1988	1989	1990
BFR	47.8010	46.3990	45.5690	43.1650	40.8830	40.0610	40.1650	40.5980	41.2950	44.7115	45.4380	45.4420	44.9136	43.7978	43.0392	43.4284	43.3806	42.4230
DKR	7.41598	7.25927	7.12266	6.76177	6.85567	7.01946	7.20911	7.82736	7.92255	8.15687	8.13188	8.14647	8.01876	7.93565	7.88413	7.95152	8.04929	7.85613
DM	3.27644	3.08352	3.04939	2.81545	2.64831	2.55607	2.51087	2.52421	2.51390	2.37599	2.27052	2.23811	2.22632	2.12819	2.07159	2.07440	2.07015	2.05191
DR	36.9519	35.7810	39.9941	40.8842	42.0353	46.7829	50.7738	59.3228	61.6241	65.3420	78.0880	88.3400	105.7390	137.4250	156.2200	167.5760	178.8400	201.4269
PTA	71.8115	68.8233	71.1587	74.7394	86.8471	97.4294	91.9665	99.7017	102.6755	107.5576	127.5025	126.5693	129.1644	137.4562	142.1914	137.6006	130.4057	129.4280
FF	5.46775	5.73387	5.31923	5.34486	5.60607	5.73983	5.82945	5.86895	6.03992	6.43117	6.77078	6.87165	6.79502	6.79976	6.92848	7.03643	7.02387	6.91406
IRL	0.50232	0.50980	0.56003	0.62158	0.65370	0.66389	0.66948	0.67600	0.69102	0.68961	0.71496	0.72594	0.71517	0.73353	0.77544	0.77567	0.77682	0.76772
LIT	716.459	775.742	809.544	930.149	1006.784	1080.215	1138.497	1189.204	1263.180	1323.778	1349.923	1381.380	1447.987	1461.873	1494.707	1537.333	1510.468	1521.880
LEFR	47.8010	46.3990	45.5690	43.1650	40.8830	40.0610	40.1650	40.5980	41.2950	44.7115	45.4380	45.4420	44.9136	43.7978	43.0392	43.4284	43.3806	42.4230
HFL	3.42853	3.20224	3.13490	2.95515	2.80010	2.75409	2.74864	2.76027	2.77510	2.61390	2.53720	2.52334	2.51101	2.40089	2.33428	2.33479	2.33503	2.31192
ESC	30.2669	30.2527	31.4979	33.6196	43.5906	55.8607	67.0417	69.5521	68.4947	78.0070	98.6890	115.6800	130.2520	147.0880	162.5810	170.0589	173.4129	181.1069
UKL	0.50232	0.50980	0.56003	0.62158	0.65370	0.66391	0.64639	0.59849	0.55311	0.56045	0.58701	0.59063	0.58898	0.67154	0.70468	0.66443	0.67330	0.71410

SPA / PPS / KKS

	1973	1974	1975	1976	1977	1978	1979	1980	1981	1982	1983	1984	1985	1986	1987	1988	1989	1990
BFR	58.0530	57.6450	56.1660	54.0790	51.8570	48.9950	46.1740	42.4250	40.0630	38.8010	37.7790	37.1930	37.2080	36.5360	35.9030	34.9320	34.7710	33.9670
DKR	9.92500	9.89700	9.67200	9.44700	9.22000	9.16600	8.89300	8.52100	8.46000	8.45800	8.39500	8.30100	8.16600	8.08600	8.15600	8.12900	8.07100	7.86100
DM	4.34400	4.10100	3.77800	3.50500	3.24300	3.06100	2.87100	2.66300	2.49900	2.35900	2.24600	2.14300	2.06500	2.01700	1.97600	1.92000	1.87400	1.83700
DR	31.1400	33.2120	32.4380	33.5020	33.7580	34.5040	36.9140	38.4590	41.5410	46.9940	51.6160	58.1020	64.4630	71.6910	78.3750	86.7510	94.1490	107.6100
PTA	50.3100	51.5910	52.3600	54.6150	60.0110	65.4990	69.1720	69.9170	70.6170	72.6690	74.7890	77.6490	79.4740	83.5350	84.9310	85.8050	87.3350	88.7450
FF	6.40200	6.33900	6.22900	6.18700	6.01200	5.98900	5.95100	5.88100	5.90700	5.98300	6.04800	6.07200	6.05900	6.04400	5.97600	5.90200	5.82000	5.69300
IRL	0.48700	0.45500	0.47600	0.51500	0.52100	0.52100	0.53400	0.54200	0.57400	0.59800	0.61000	0.60800	0.60300	0.60700	0.59700	0.59000	0.59000	0.57000
LIT	617.469	652.415	660.978	700.292	740.936	764.758	795.145	844.949	903.544	956.794	1013.744	1057.319	1085.664	1107.000	1125.730	1143.505	1157.257	1172.393
LEFR	50.2920	48.9600	47.6890	47.2050	44.4350	42.4010	40.4900	38.5750	37.6350	37.2970	37.4550	37.3960	35.9550	34.9190	34.3870	33.5410	32.8740	32.3030
HFL	3.77900	3.63800	3.48500	3.39900	3.23400	3.08600	2.89200	2.70500	2.57300	2.46700	2.31800	2.21000	2.12200	2.01900	1.93100	1.87900	1.81500	1.76800
ESC	19.7280	20.6380	21.1100	19.6190	24.2800	26.8830	28.9530	30.9890	32.8720	35.8780	41.2220	48.0970	55.2060	62.9770	67.2770	71.8180	77.0290	82.9910
UKL	0.39600	0.40100	0.44300	0.45800	0.46500	0.46900	0.48300	0.51100	0.51400	0.50000	0.48500	0.47500	0.47300	0.46400	0.46800	0.47800	0.48600	0.49500

**LANDWIRTSCHAFTLICHE GESAMTRECHNUNG
AUF NATIONALER EBENE
ECONOMIC ACCOUNTS FOR AGRICULTURE
AT NATIONAL LEVEL
COMPTES ECONOMIQUES DE L'AGRICULTURE
AU NIVEAU NATIONAL**

1984-1989

Schaubilder

Graphs

Graphiques

Titles of figures

Figure 1

Agricultural gross value-added at market prices as a percentage of gross domestic product at market prices

Figures 2-14

Price scissors (terms of trade) ⁽¹⁾
Productivity of intermediate consumption ⁽²⁾
At 1980 prices and 1980 exchange rates (Mrd ECU)
Final crop output
Final animal output
Final agricultural output
Intermediate consumption
Gross value-added at market prices

Figures 15-17

Price scissors (terms of trade) ⁽¹⁾
Productivity of intermediate consumption ⁽²⁾

Figure 18

Final agricultural output in the EC in ecus
Final crop output
Final animal output
Final agricultural output

Figures 19-23

Final crop output
Final animal output
Final agricultural output
Intermediate consumption
Gross value-added at market prices

Titres des graphiques

Graphique 1

Part de la valeur ajoutée brute aux prix du marché de l'agriculture dans le produit intérieur brut aux prix du marché

Graphiques 2-14

Ciseaux des prix ⁽¹⁾
Productivité des consommations intermédiaires ⁽²⁾
Aux prix et taux de change de 1980 (Mrd ECU)
Production végétale finale
Production animale finale
Production finale de l'agriculture
Consommation intermédiaire
Valeur ajoutée brute aux prix du marché

Graphiques 15-17

Ciseaux des prix ⁽¹⁾
Productivité des consommations intermédiaires ⁽²⁾

Graphique 18

Production finale dans la CE en ECU
Production végétale finale
Production animale finale
Production finale de l'agriculture

Graphiques 19-23

Production végétale finale
Production animale finale
Production finale de l'agriculture
Consommation intermédiaire
Valeur ajoutée brute aux prix du marché

⁽¹⁾ Implicit index of prices of final output divided by the implicit index of prices of intermediate consumption.

⁽²⁾ Index of volume of final output divided by the index of volume of intermediate consumption.

⁽¹⁾ Indice implicite des prix de la production finale divisé par l'indice implicite des prix des consommations intermédiaires.

⁽²⁾ Indice de volume de la production finale divisé par l'indice de volume des consommations intermédiaires.

1. Part de la valeur ajoutée brute aux prix du marché de l'agriculture dans le produit intérieur brut aux prix du marché

1989

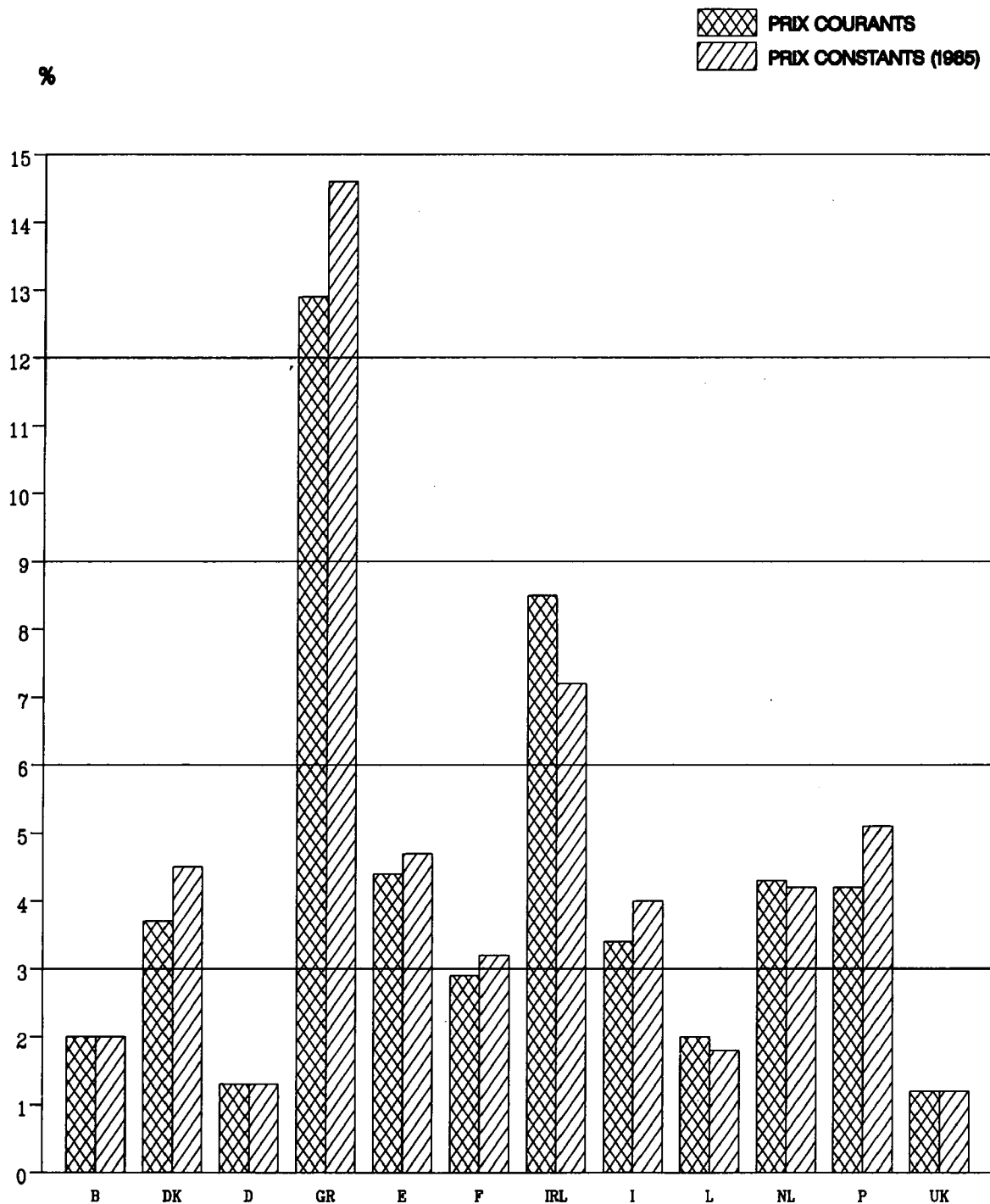

2. EUR 12

Aux prix et taux de change de 1985

Ciseaux des prix

Productivité des consommations intermédiaires

Production végétale finale

Production animale finale

Production finale de l'agriculture

Consommation intermédiaire

Valeur ajoutée brute aux prix du marché

(1984+1985+1986)/3 = 100

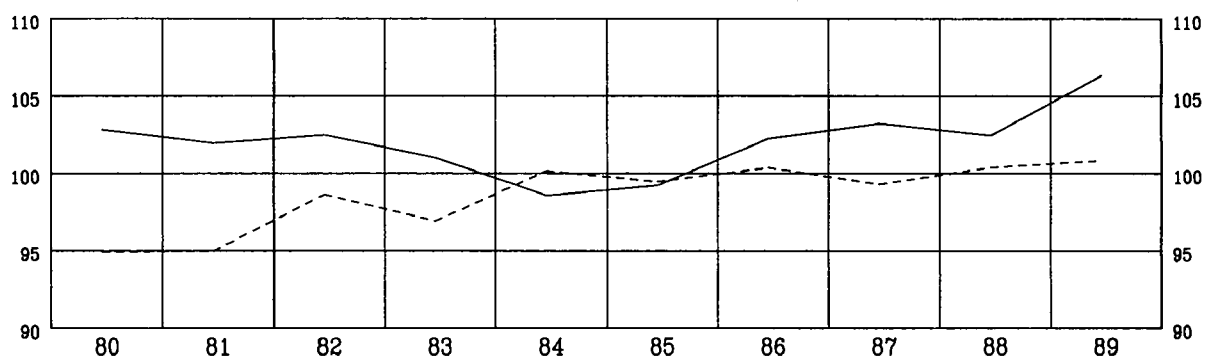

MRD ECU

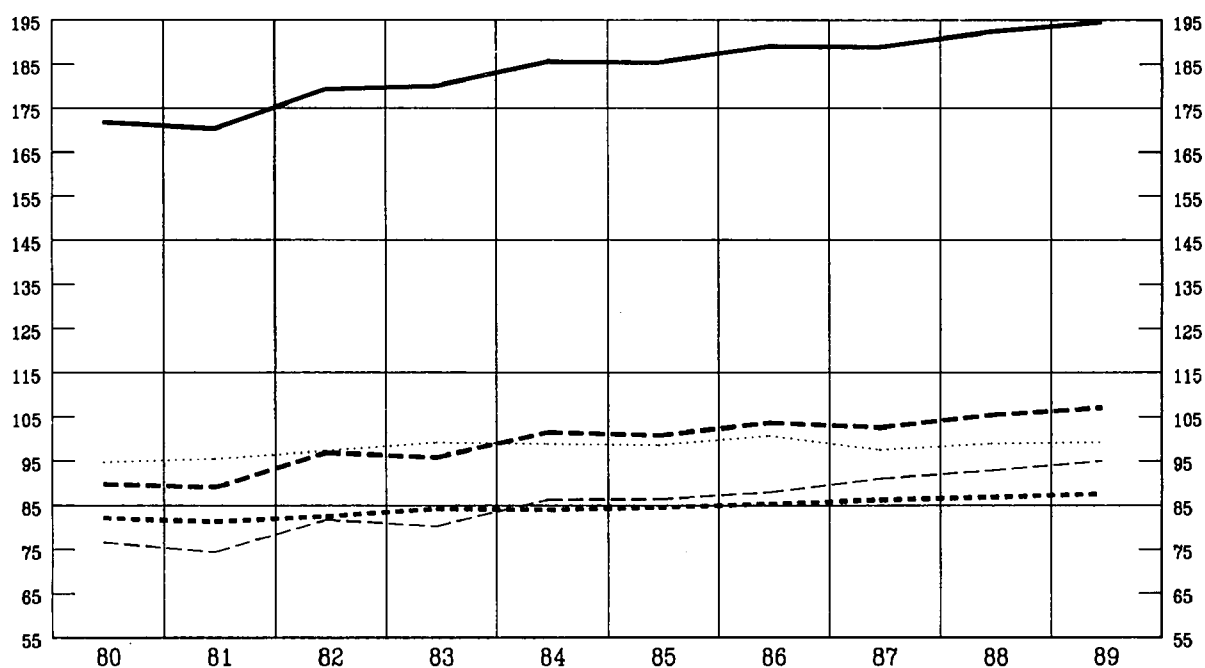

3. BELGIE – BELGIQUE

Aux prix et taux de change de 1985

Production végétale finale
 Production animale finale
 Production finale de l'agriculture
 Consommation intermédiaire
 Valeur ajoutée brute aux prix du marché

MMD ECU

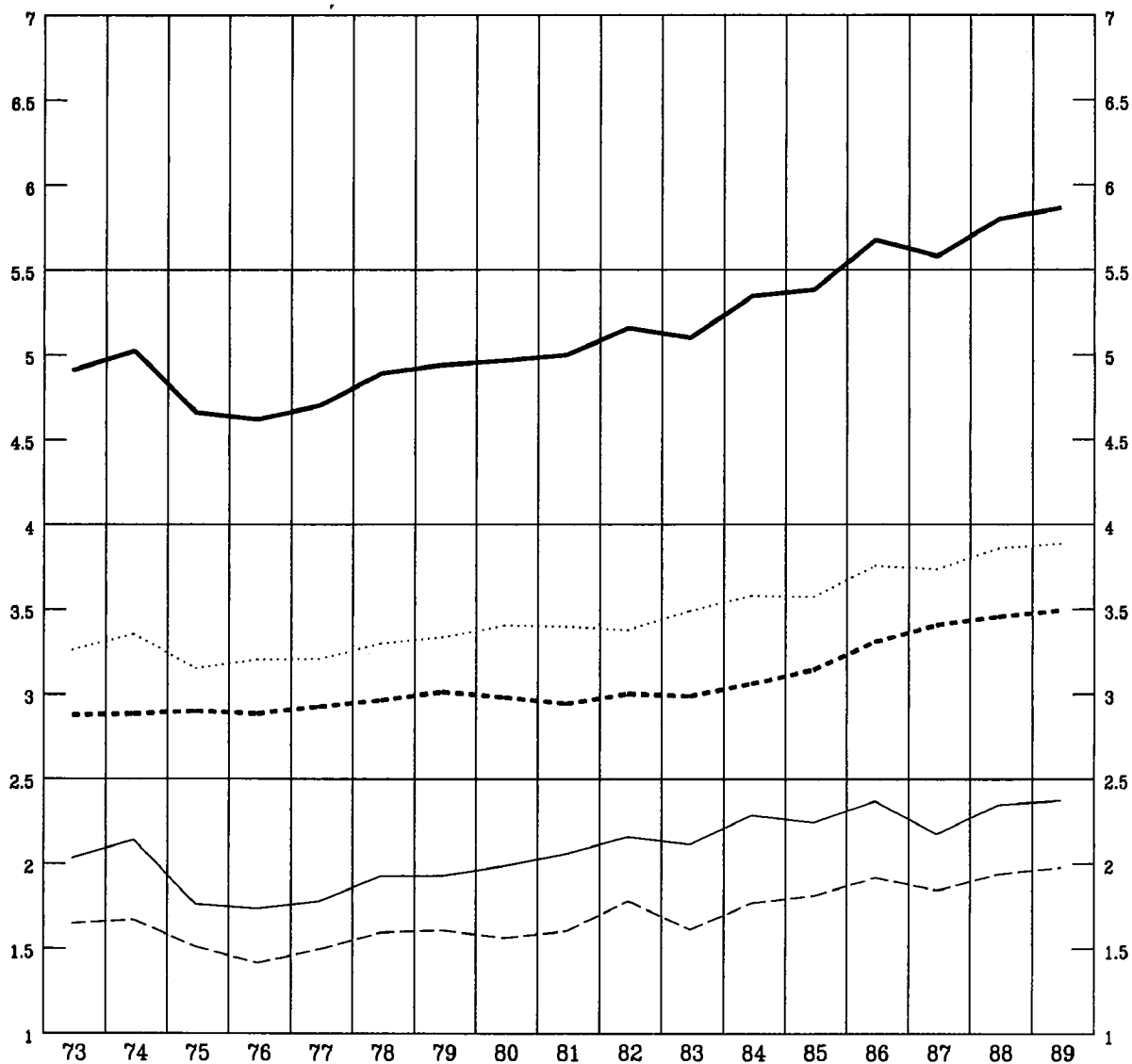

4. DANMARK

Aux prix et taux de change de 1985

Production végétale finale
.....
Production animale finale

Production finale de l'agriculture

Consommation intermédiaire

Valeur ajoutée brute aux prix du marché

MRD ECU

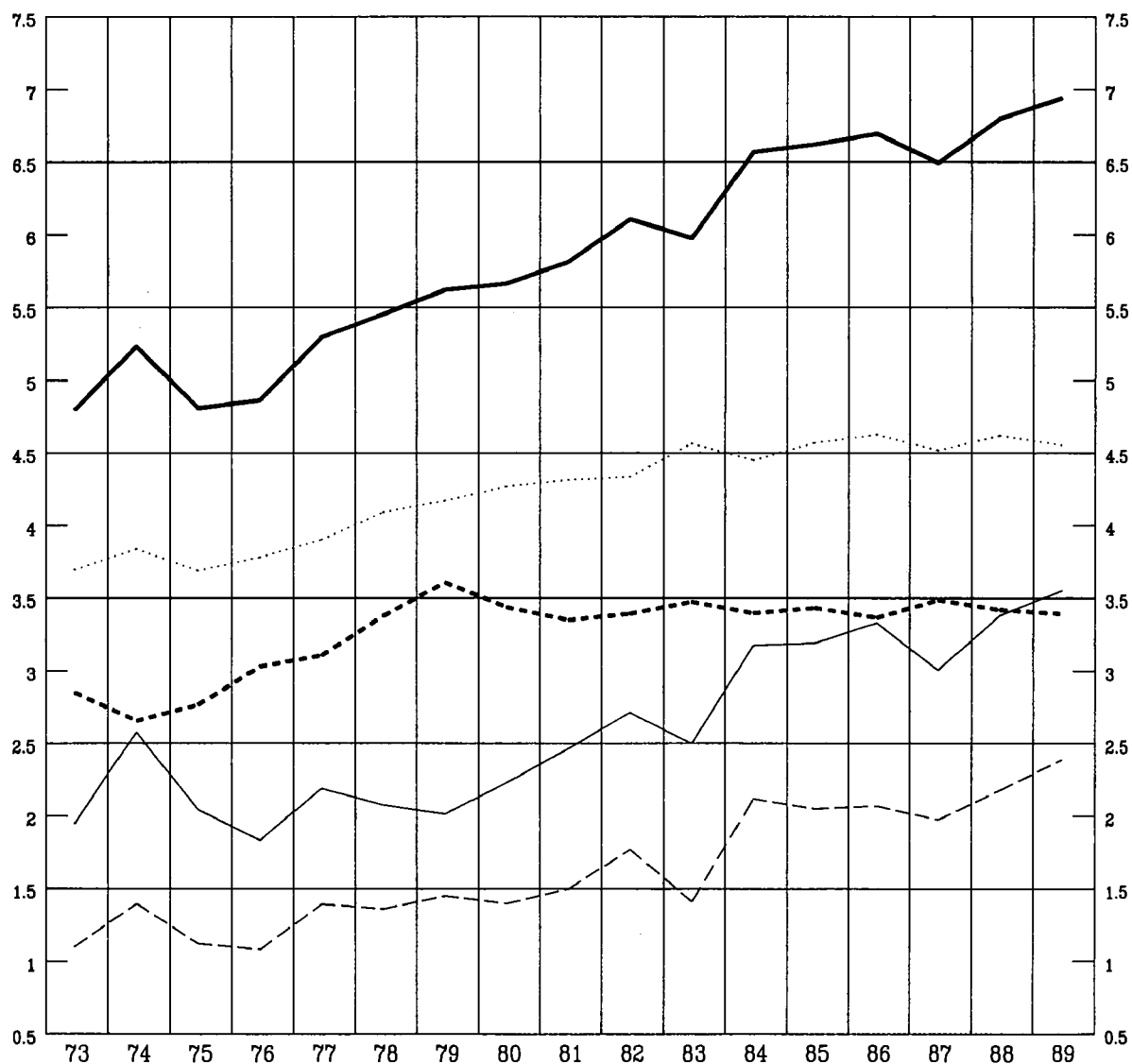

5. DEUTSCHLAND

Aux prix et taux de change de 1985

- Production végétale finale
- Production animale finale
- Production finale de l'agriculture
- Consommation intermédiaire
- Valeur ajoutée brute aux prix du marché

MRD ECU

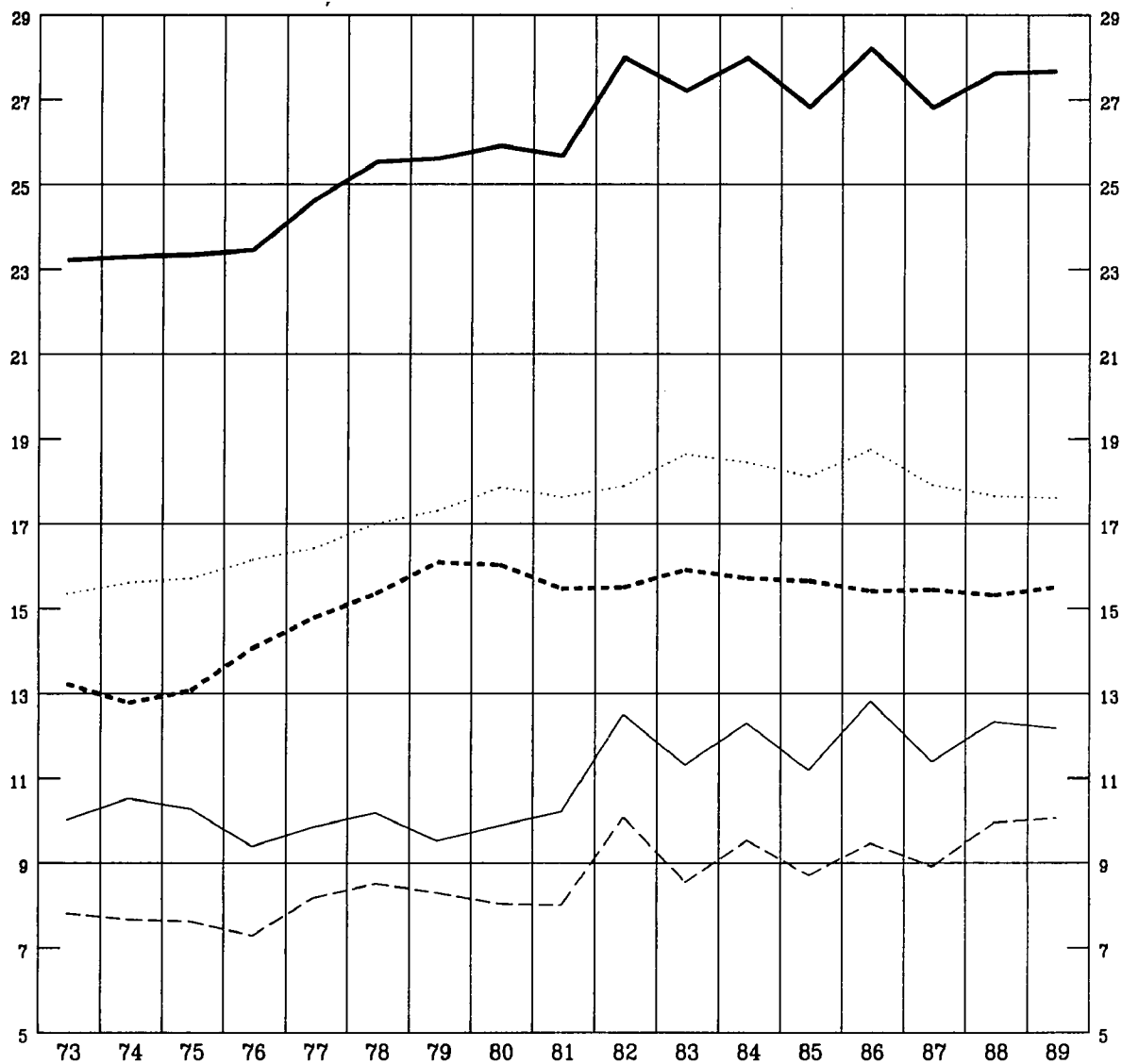

6. HELLAS

Aux prix et taux de change de 1985

Production végétale finale
Production animale finale
Production finale de l'agriculture
Consommation intermédiaire
Valeur ajoutée brute aux prix du marché

MRD ECU

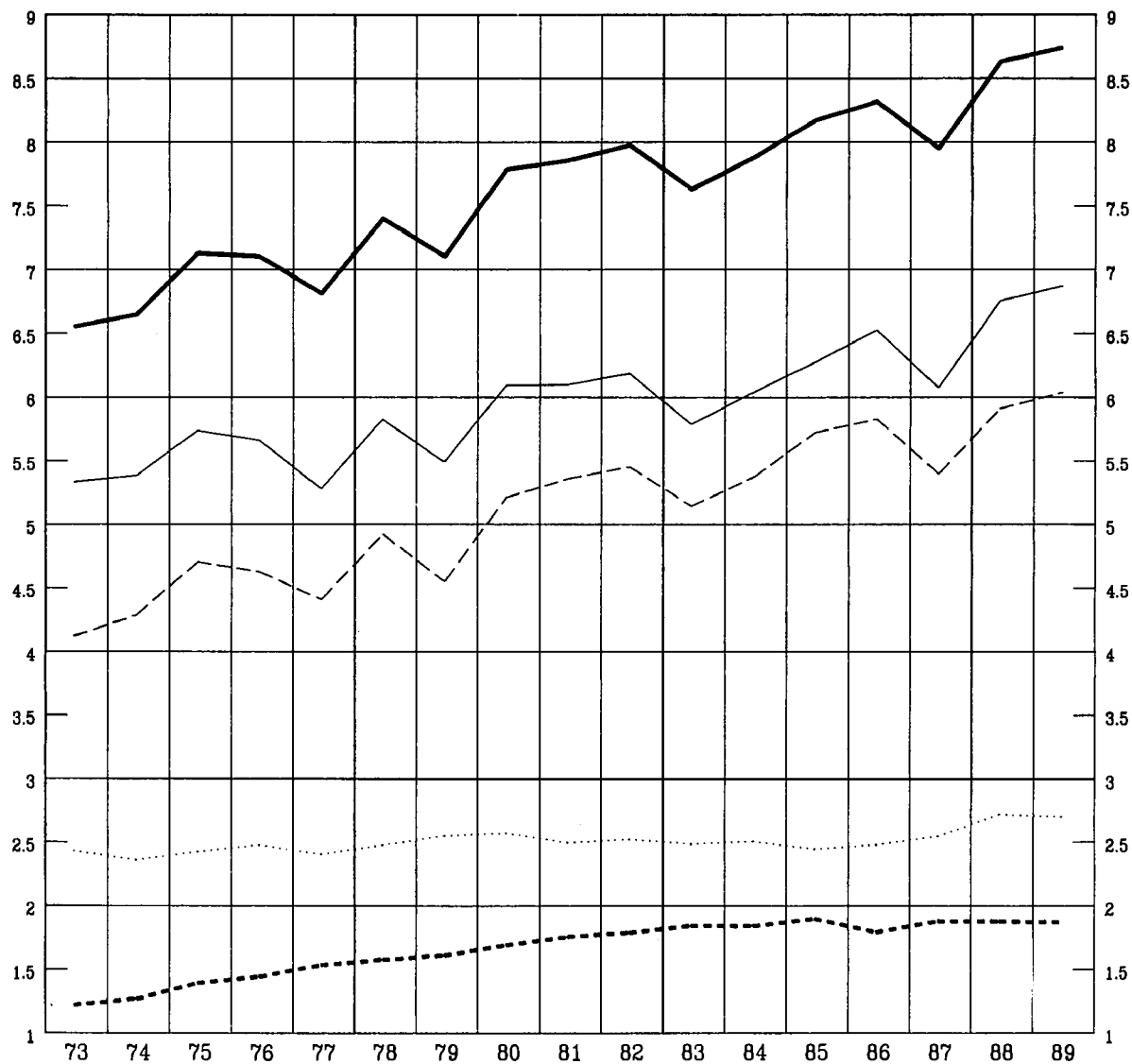

7. ESPANA

Aux prix et taux de change de 1985

Production végétale finale
Production animale finale
Production finale de l'agriculture
Consommation intermédiaire
Valeur ajoutée brute aux prix du marché

MRD ECU

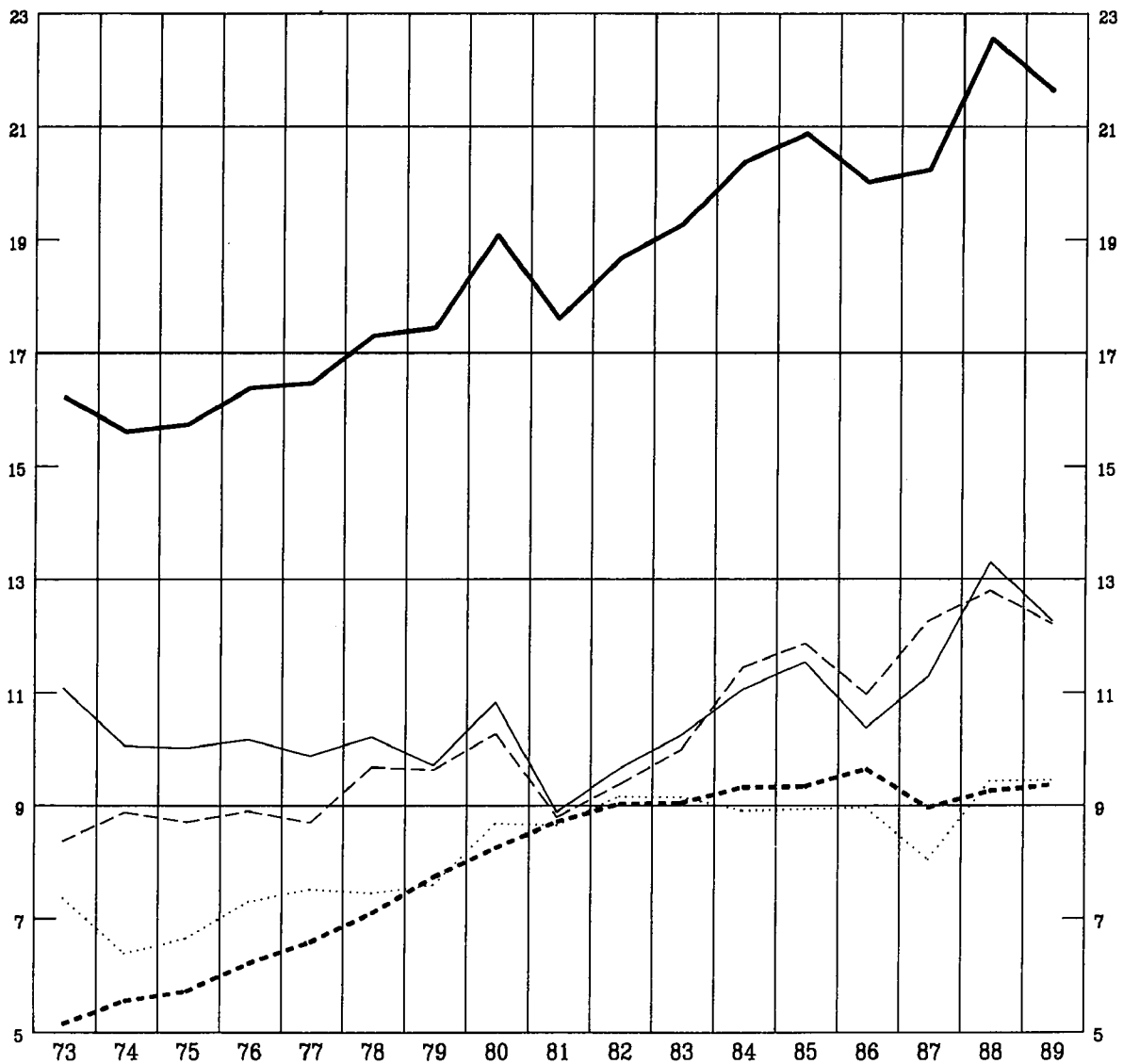

8. FRANCE

Aux prix et taux de change de 1985

Production végétale finale
Production animale finale
Production finale de l'agriculture
Consommation intermédiaire
Valeur ajoutée brute aux prix du marché

MRD ECU

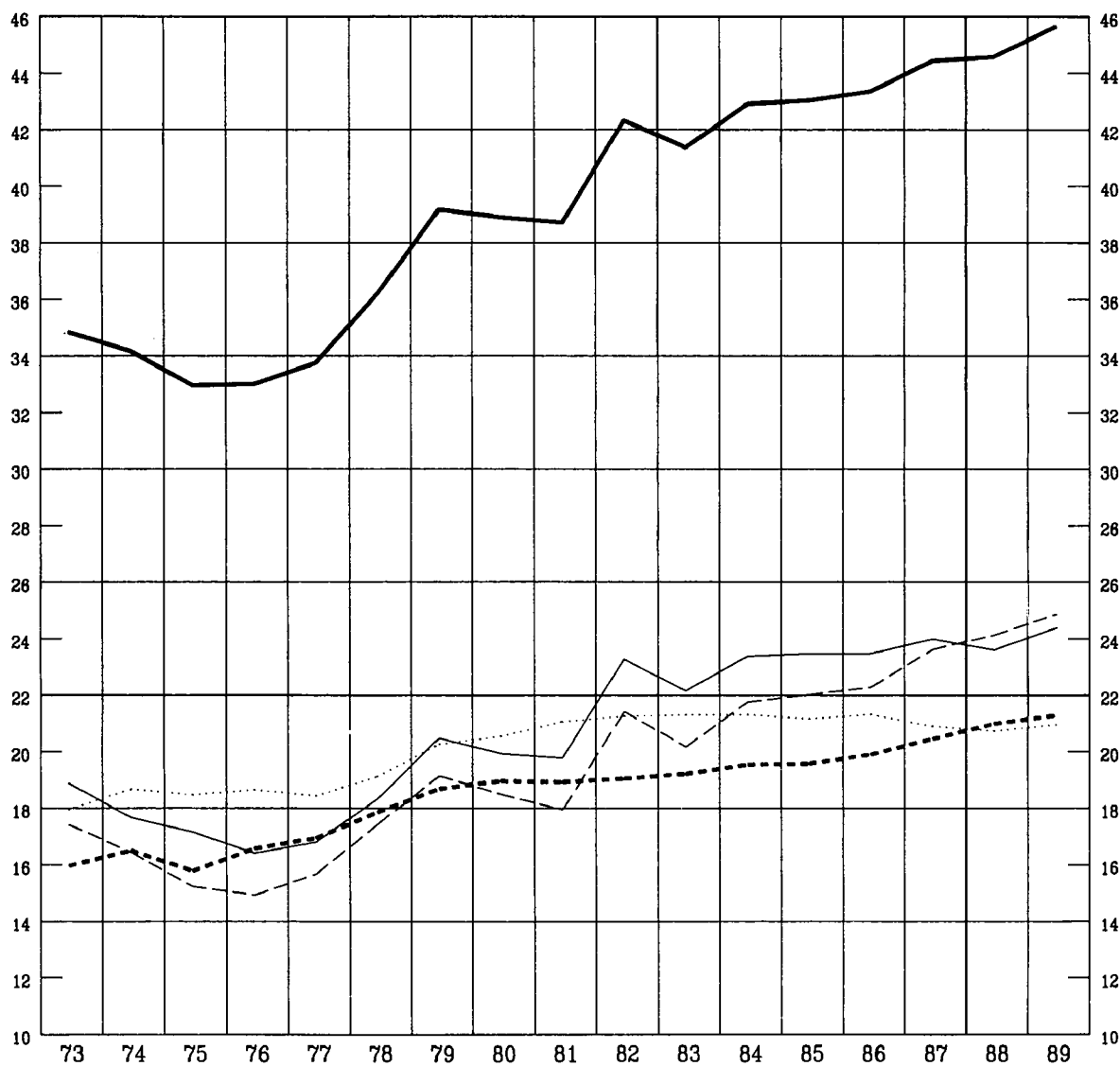

9. IRELAND

Aux prix et taux de change de 1985

Production végétale finale
 Production animale finale
 Production finale de l'agriculture
 Consommation Intermédiaire
 Valeur ajoutée brute aux prix du marché

MRD ECU

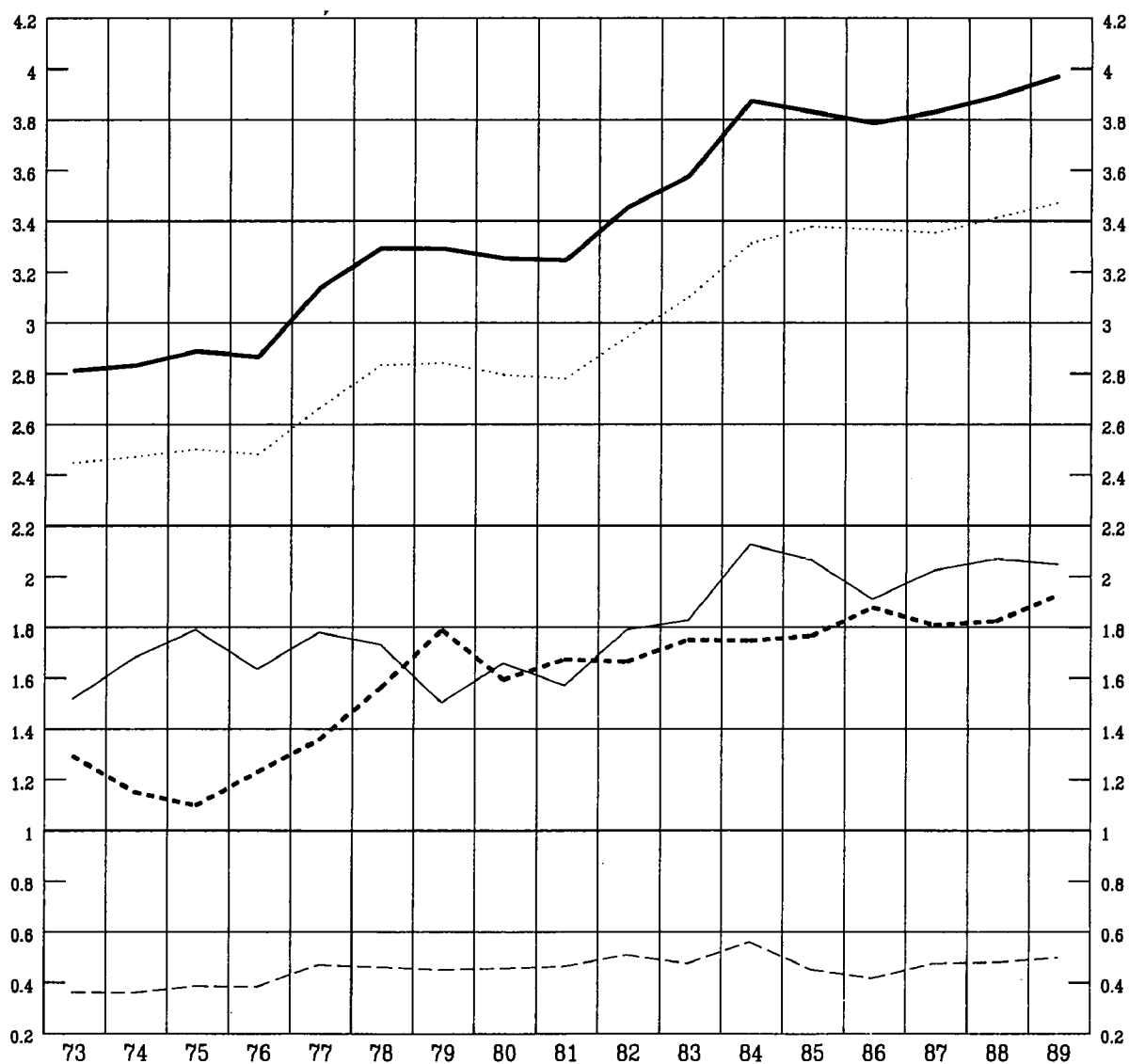

10. ITALIA

Aux prix et taux de change de 1985

Production végétale finale
 Production animale finale
 Production finale de l'agriculture
 Consommation Intermédiaire
 Valeur ajoutée brute aux prix du marché

MRD ECU

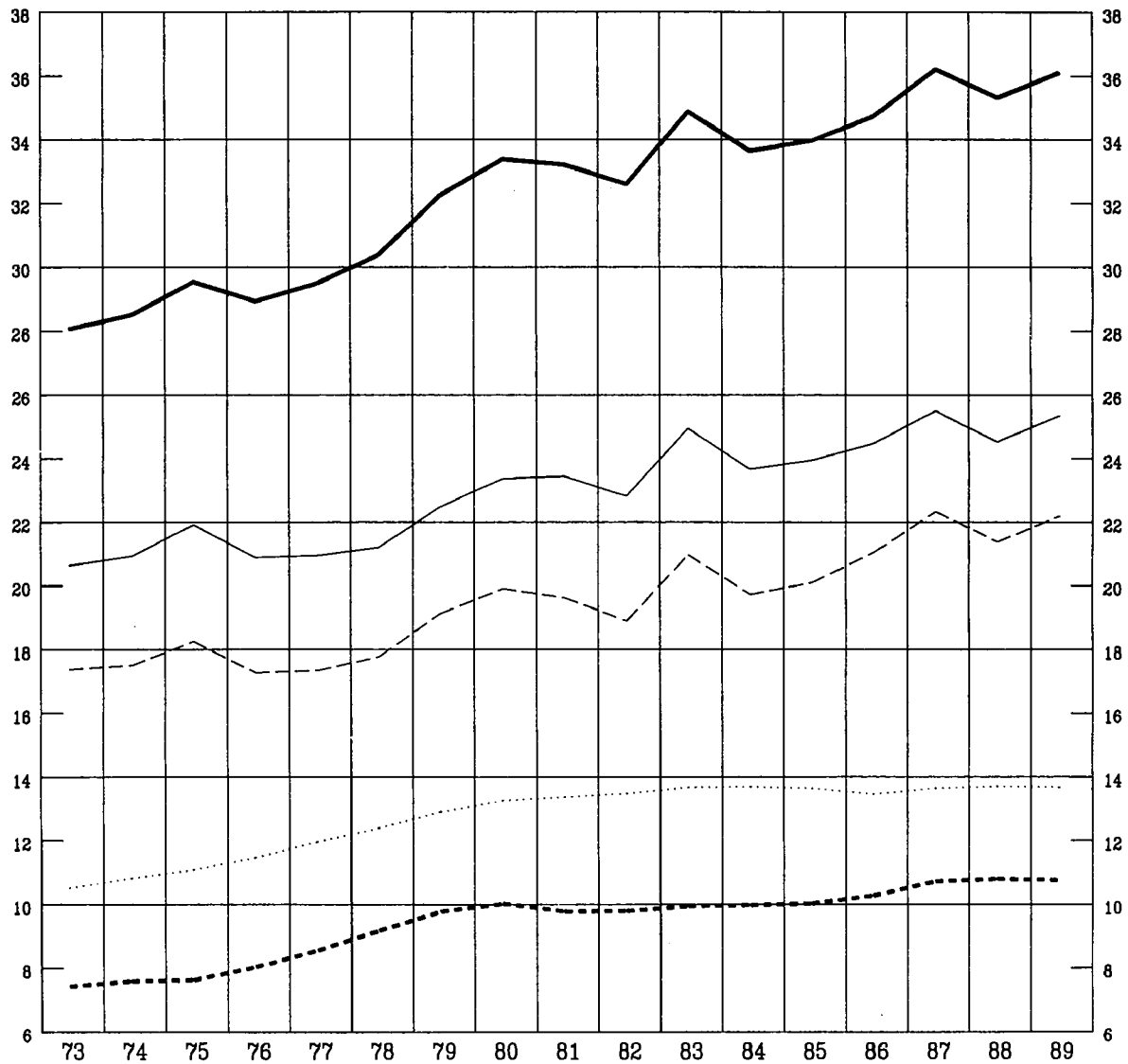

11. LUXEMBOURG

Aux prix et taux de change de 1985

Production végétale finale
Production animale finale
Production finale de l'agriculture
Consommation intermédiaire
Valeur ajoutée brute aux prix du marché

MRD ECU

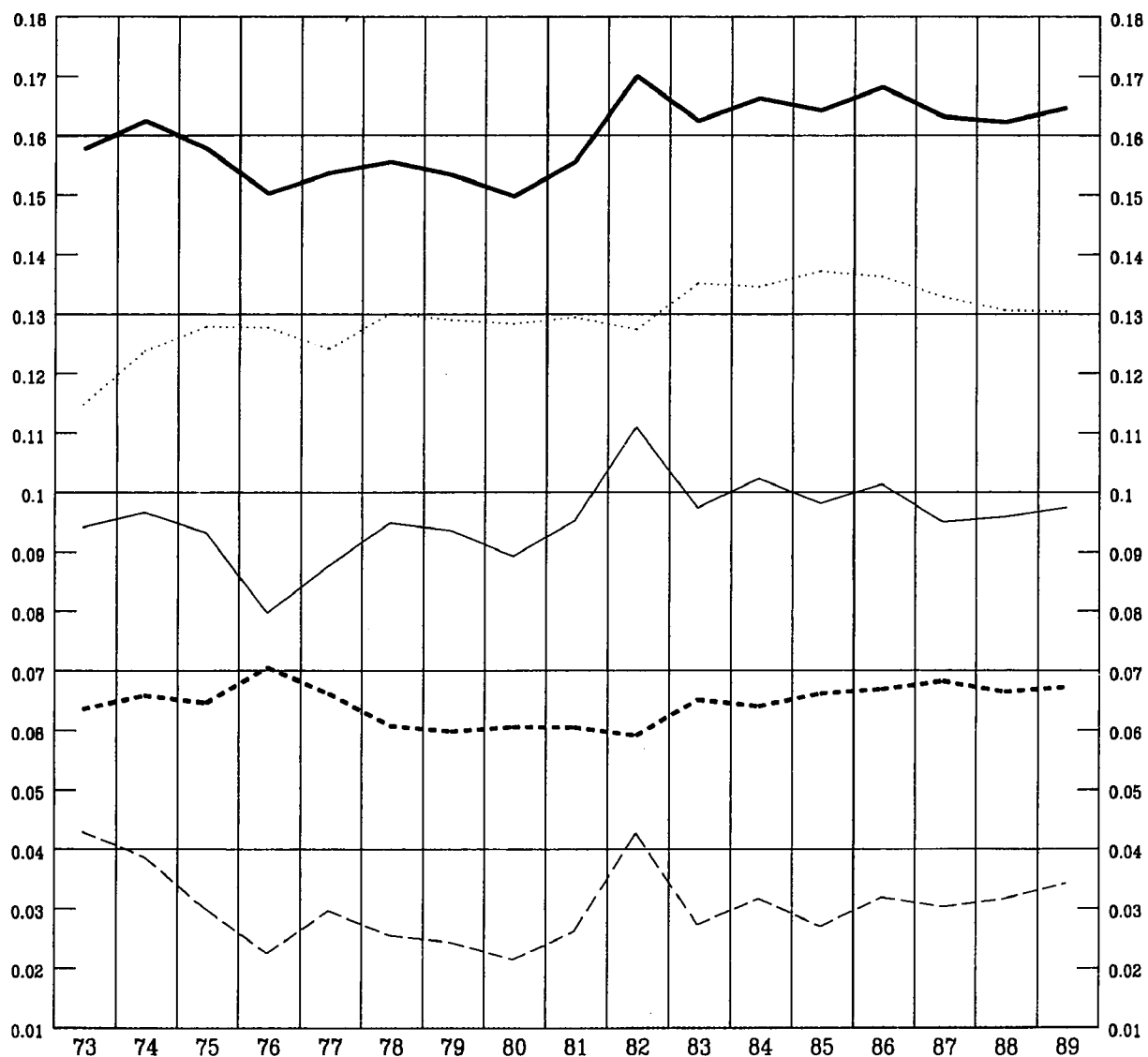

12. NEDERLAND

Aux prix et taux de change de 1985

Production végétale finale
Production animale finale
Production finale de l'agriculture
Consommation Intermédiaire
Valeur ajoutée brute aux prix du marché

MRD ECU

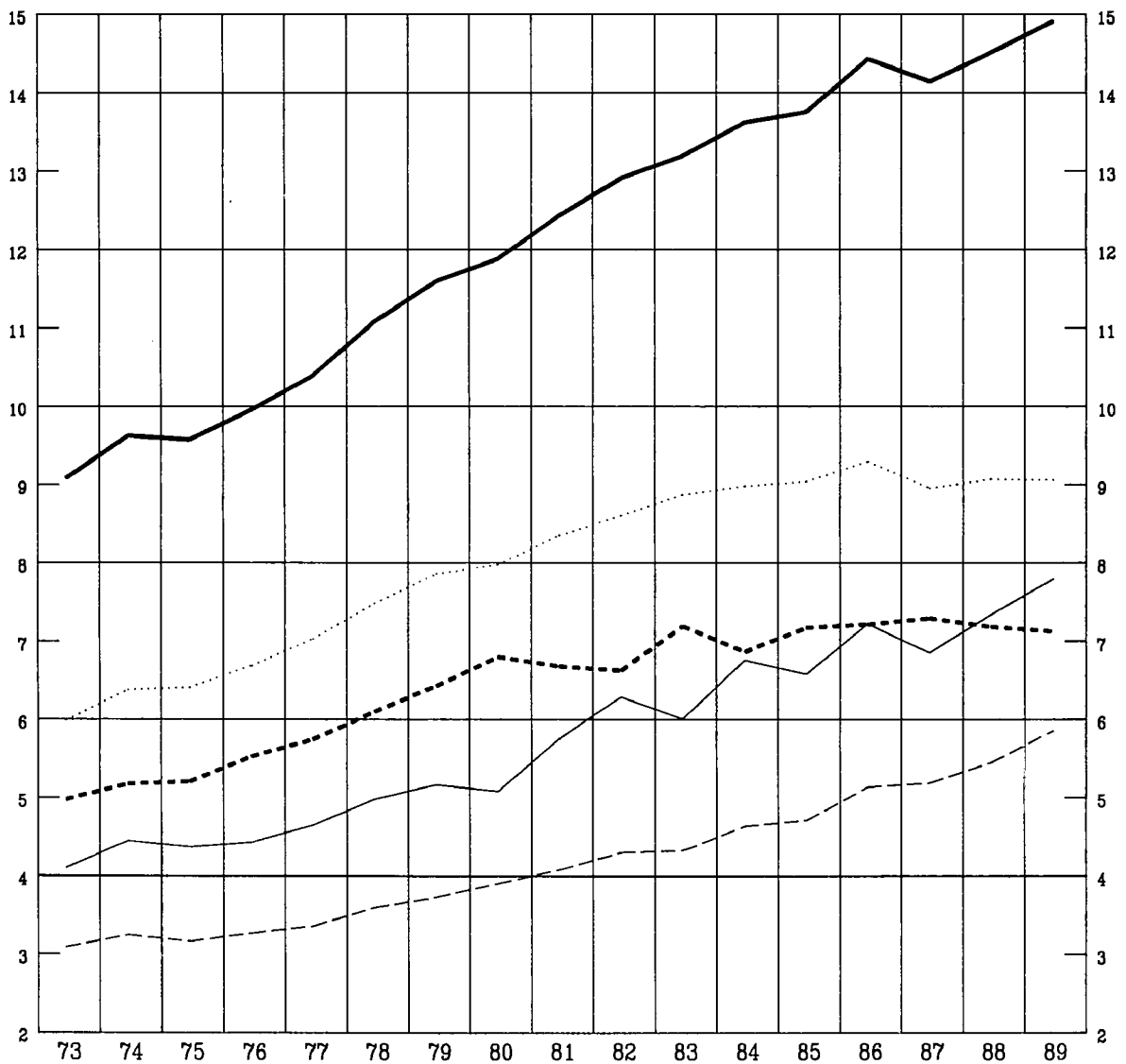

13. PORTUGAL

Aux prix et taux de change de 1985

Production végétale finale
Production animale finale
Production finale de l'agriculture
Consommation intermédiaire
Valeur ajoutée brute aux prix du marché

MRD ECU

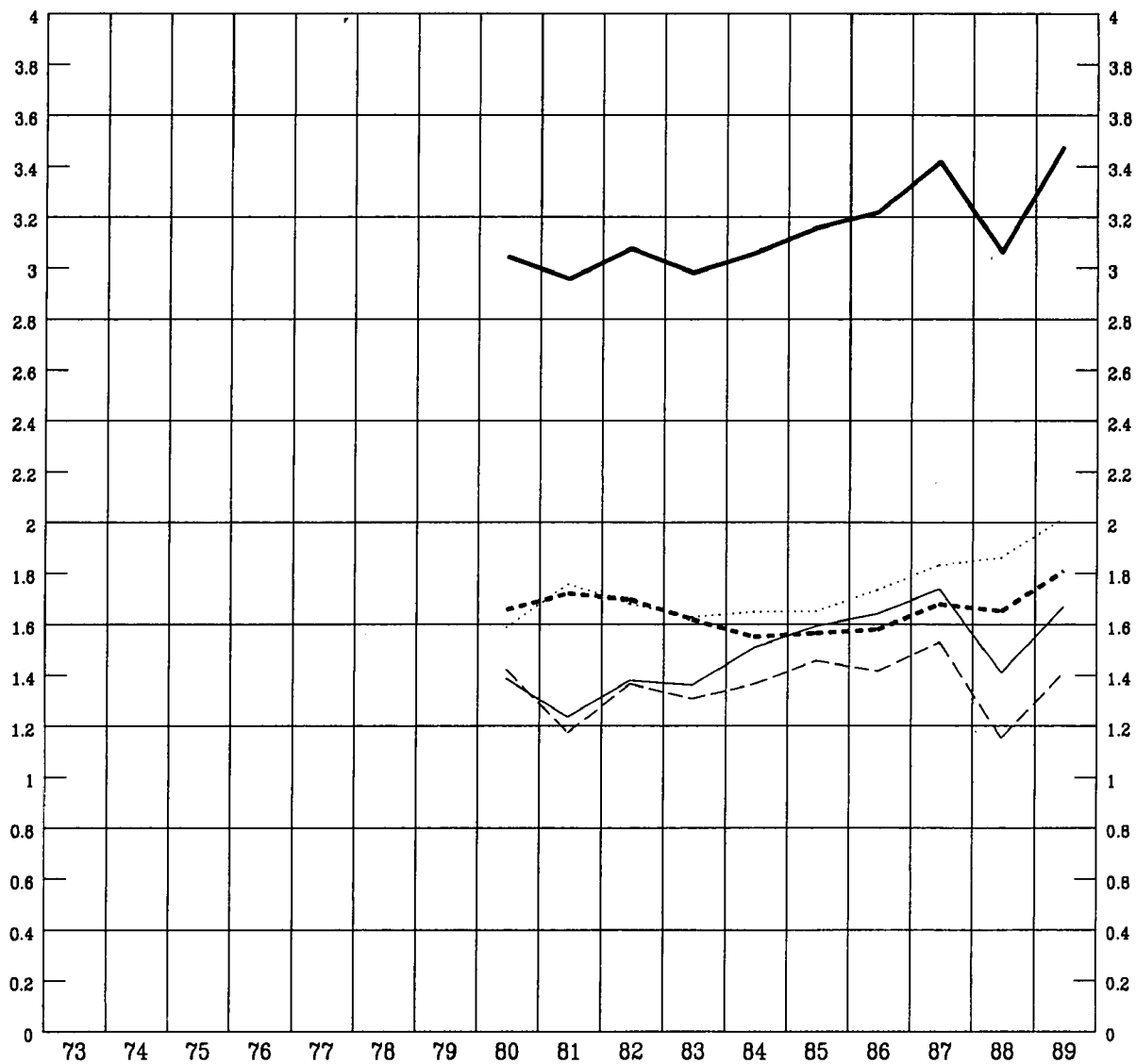

14. UNITED KINGDOM

Aux prix et taux de change de 1985

Production végétale finale
 Production animale finale
 Production finale de l'agriculture
 Consommation intermédiaire
 Valeur ajoutée brute aux prix du marché

MRD ECU

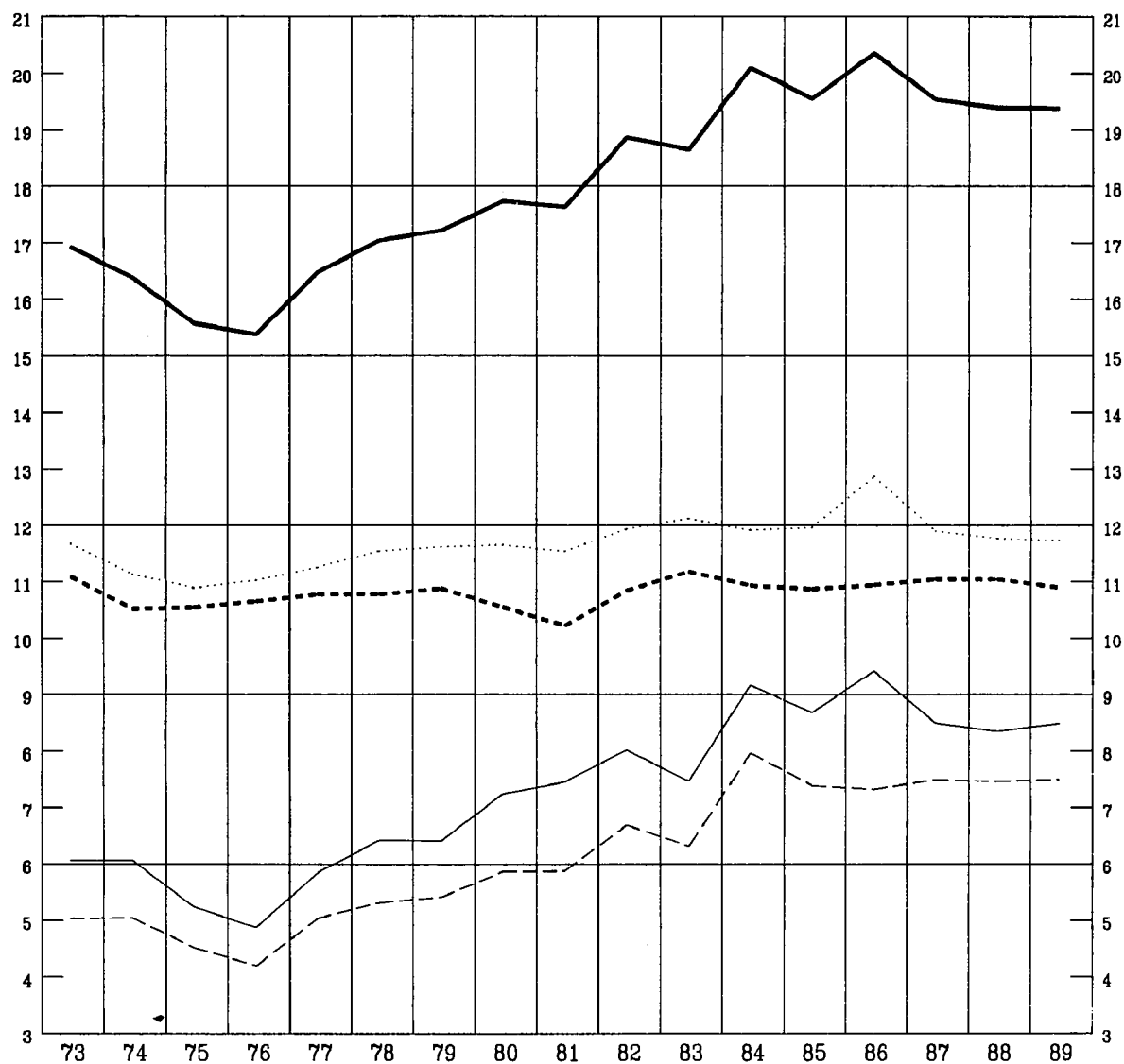

15. CISEAUX DES PRIX ET PRODUCTIVITE DES CONSOMMATIONS INTERMEDIAIRES

Ciseaux des prix

Productivité des consommations intermédiaires

(1984+1985+1986)/3 = 100

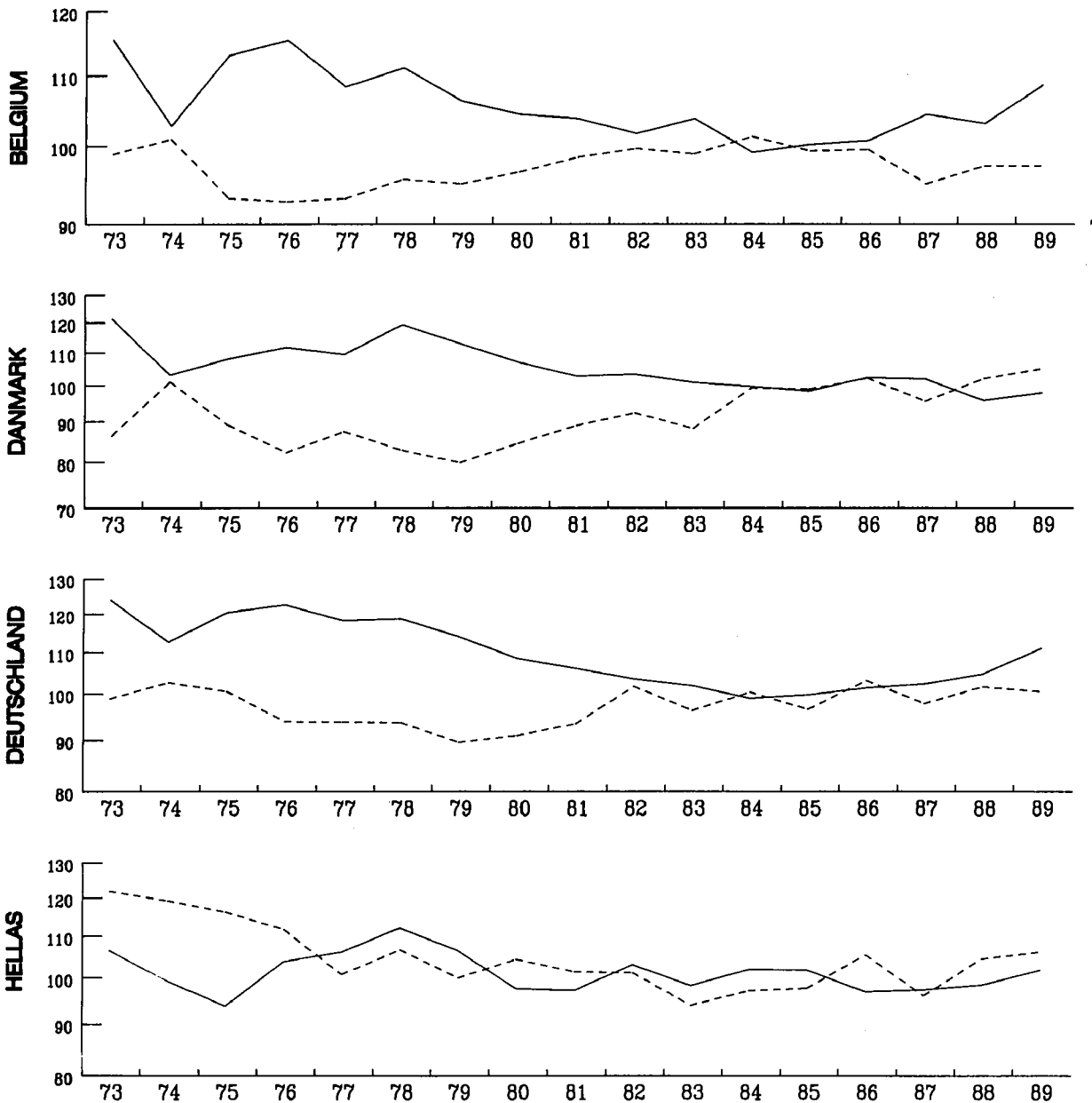

16. CISEAUX DES PRIX ET PRODUCTIVITE DES CONSOMMATIONS INTERMEDIARES

Ciseaux des prix

Productivité des consommations intermédiaires

(1984+1985+1986)/3 = 100

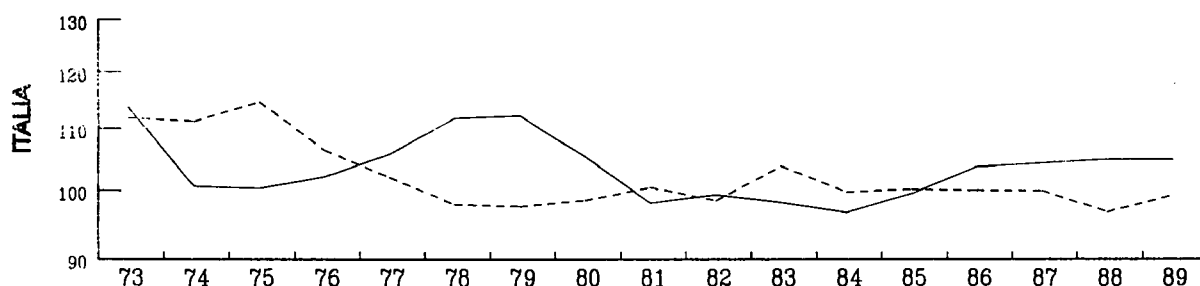
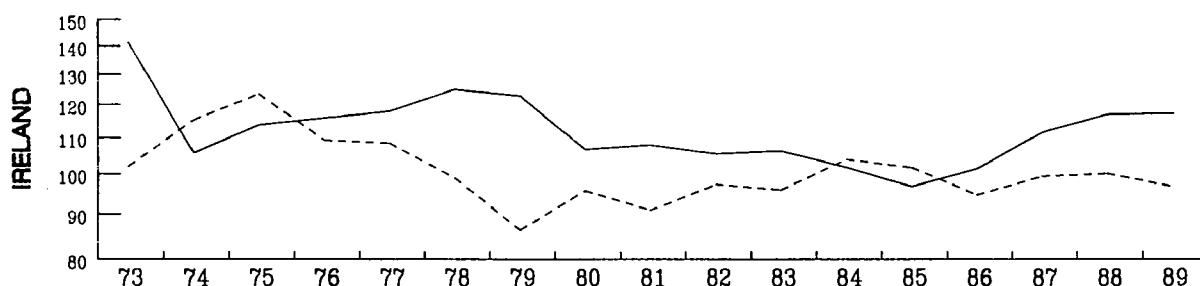
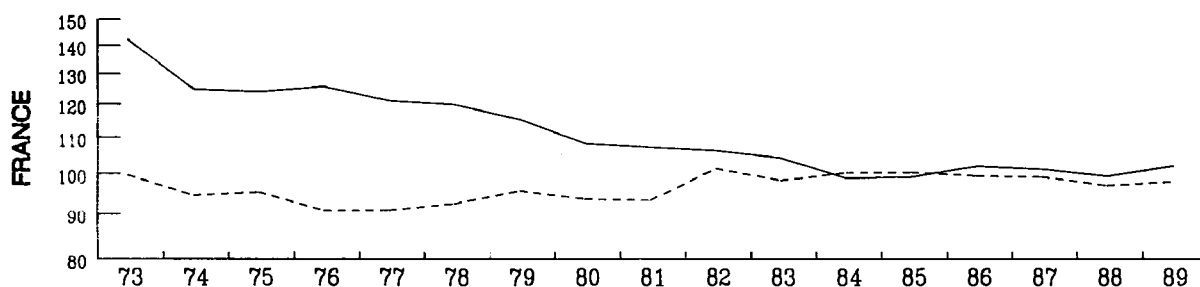
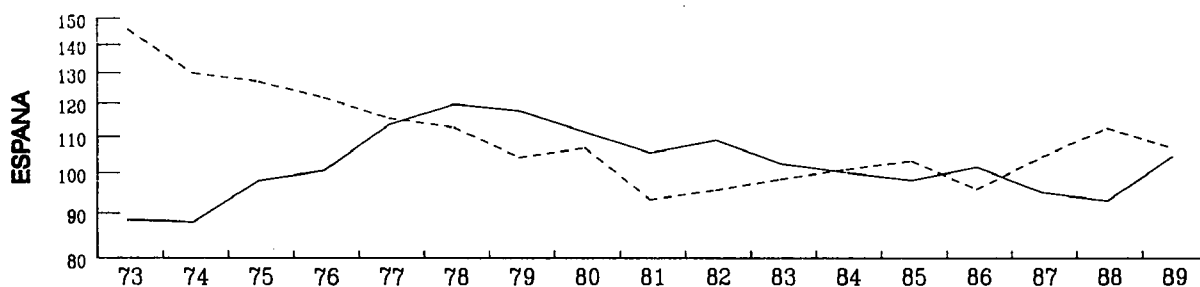

17. CISEAUX DES PRIX ET PRODUCTIVITE DES CONSOMMATIONS INTERMEDIAIRES

Ciseaux des prix

Productivité des consommations intermédiaires

(1984+1985+1986)/3 = 100

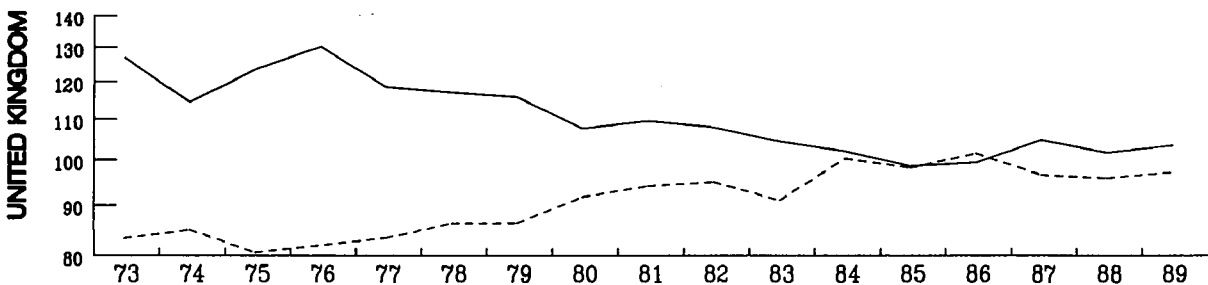
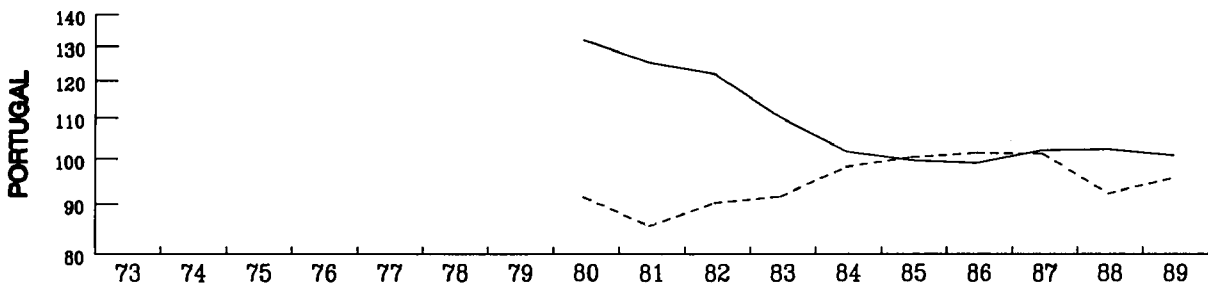
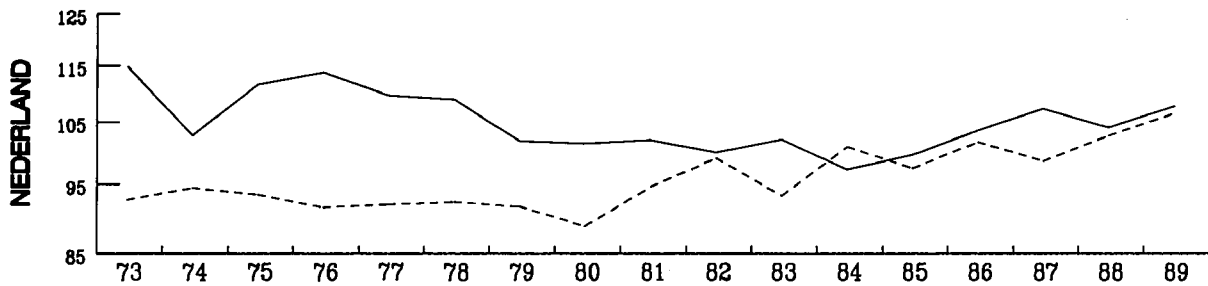
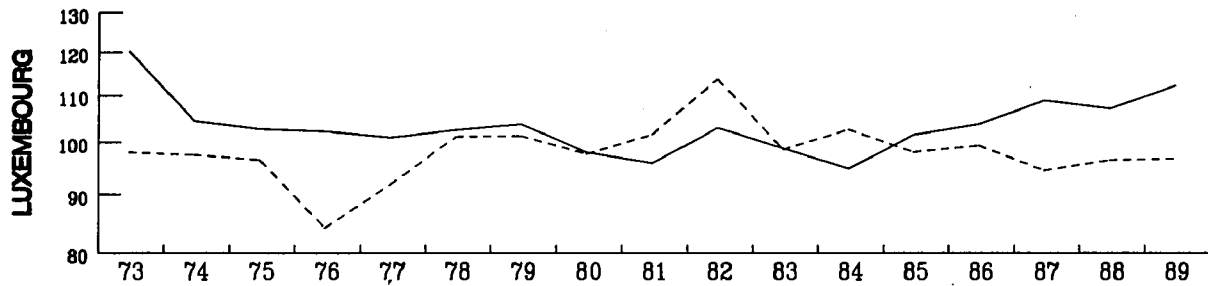

18. PRODUCTION FINALE DANS LA CE EN ECU 1989

Production végétale finale

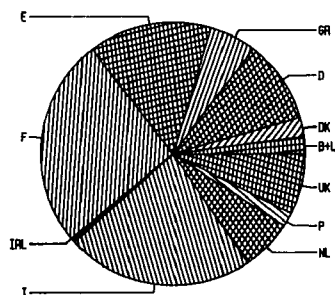

Production animale finale

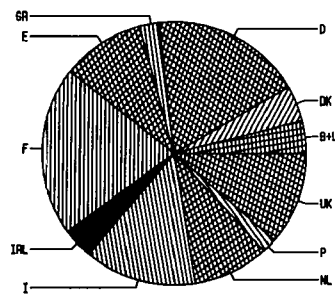

Production finale de l'agriculture

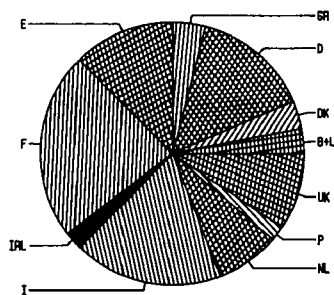

PRODUCTION FINALE DE L'AGRICULTURE 1985 - 1989
EUR 12 = 100

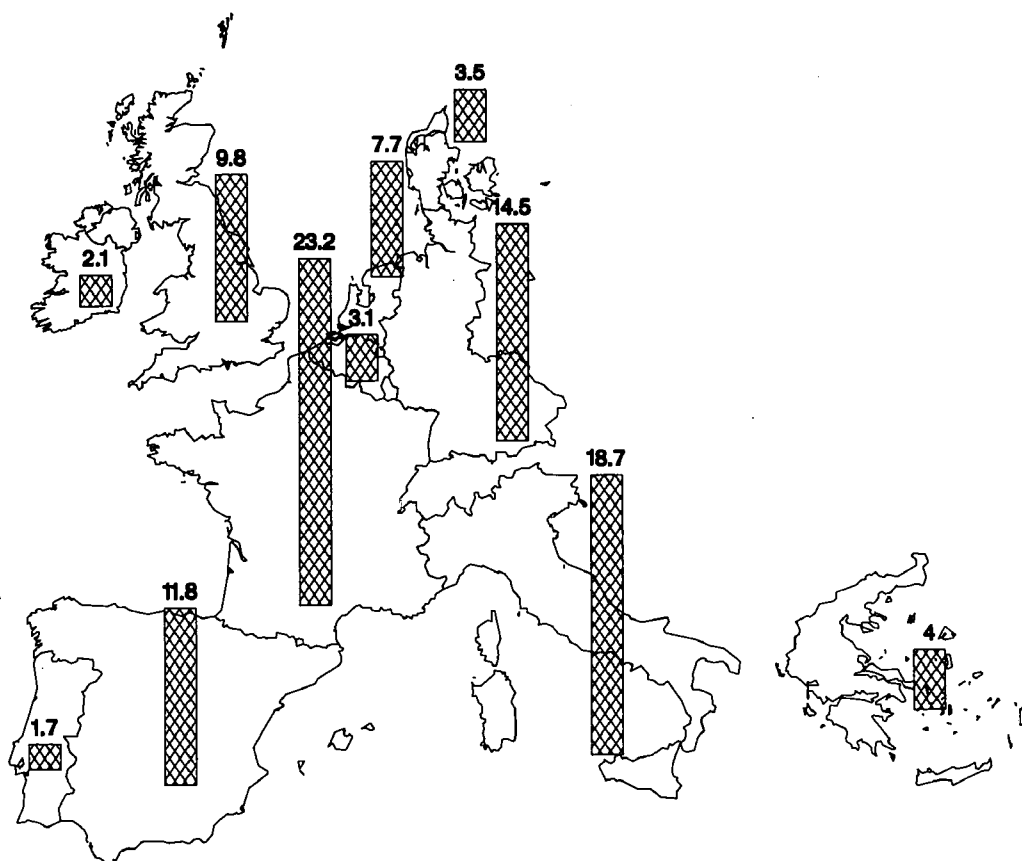

19. PRODUCTION VÉGÉTALE FINALE

Aux prix et standards de pouvoir d'achat



MRD SPA

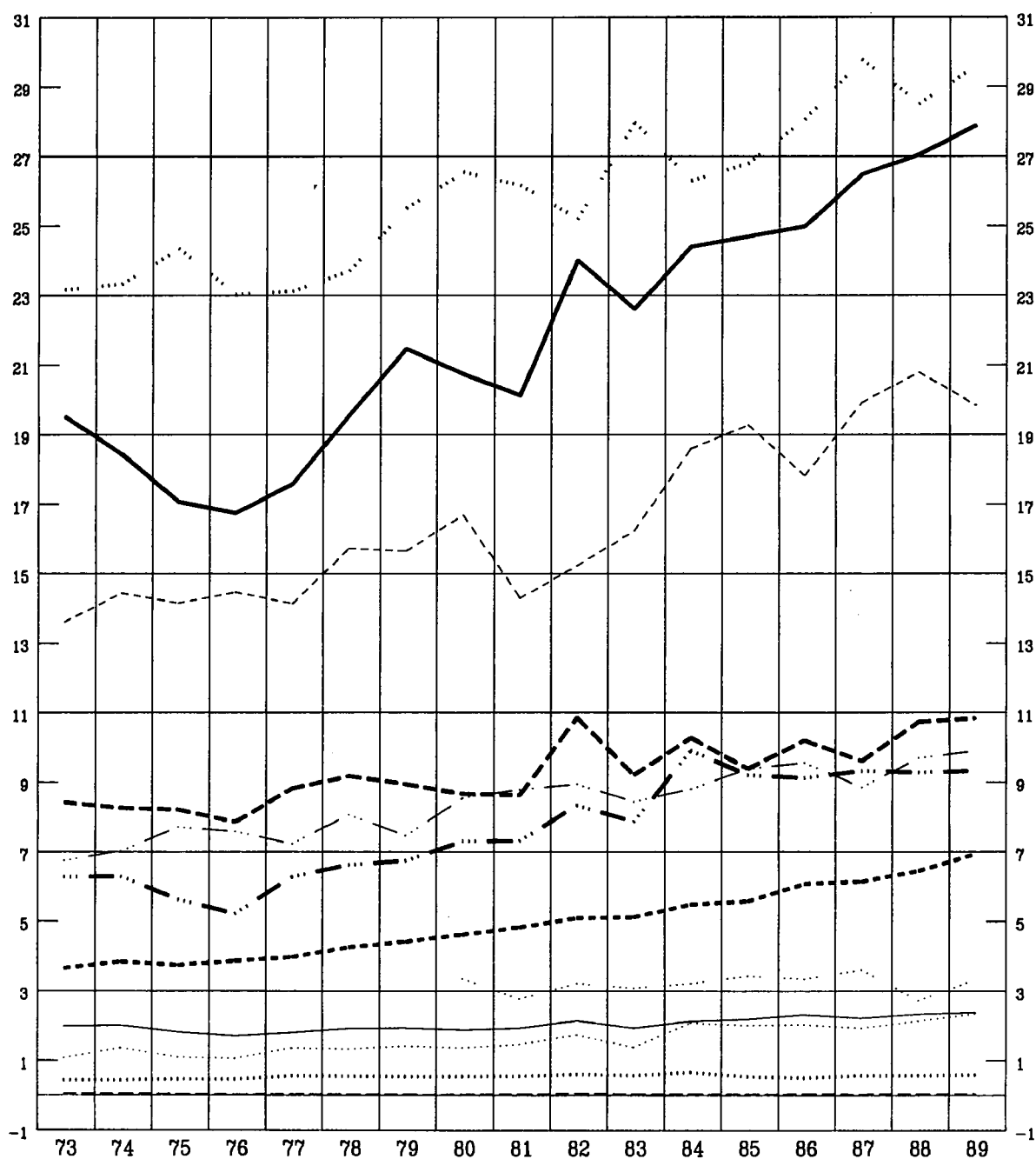

20. PRODUCTION ANIMALE FINALE

Aux prix et standards de pouvoir d'achat



MRD SPA

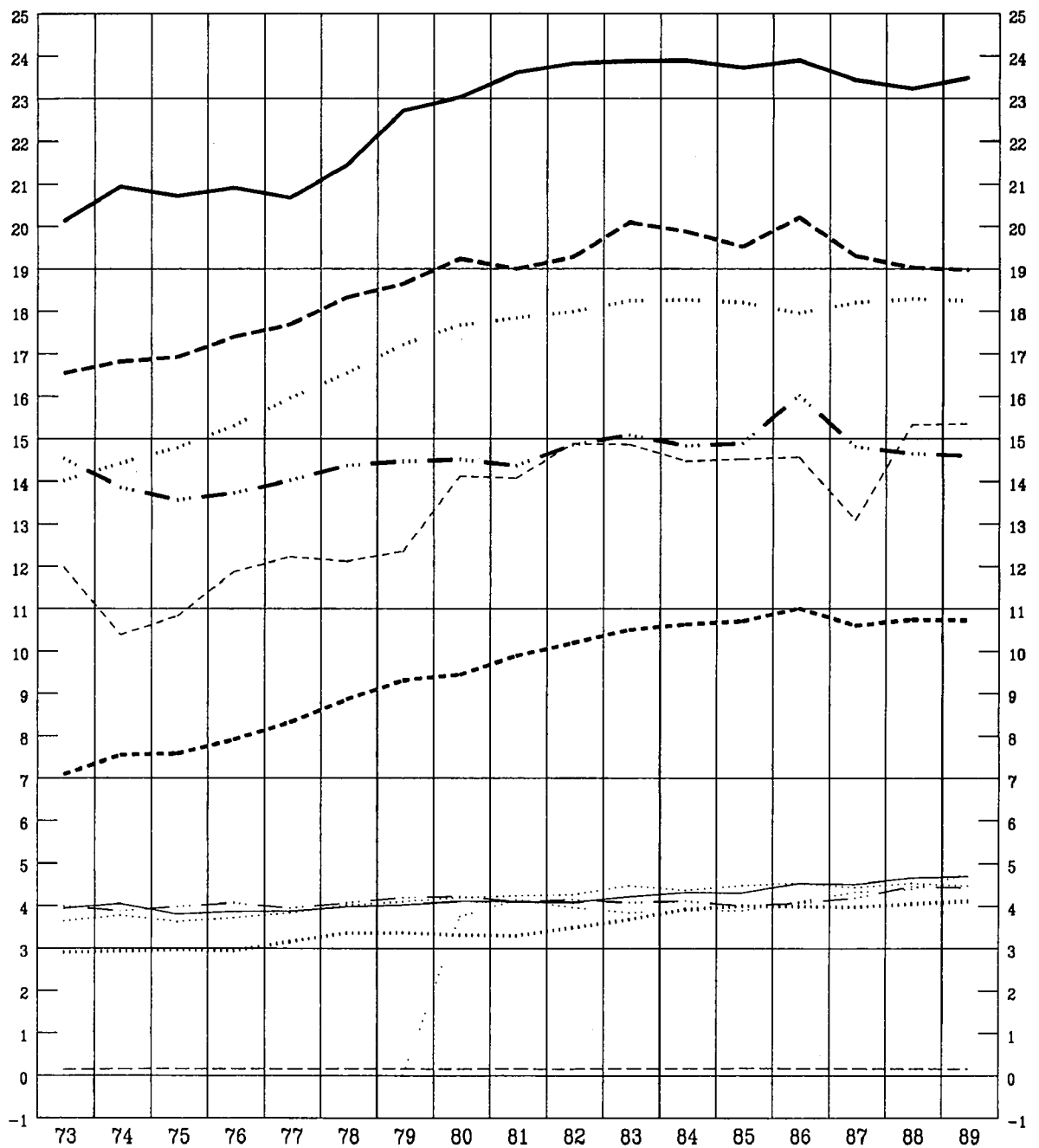

21. PRODUCTION FINALE DE L'AGRICULTURE

Aux prix et standards de pouvoir d'achat



MRD SPA

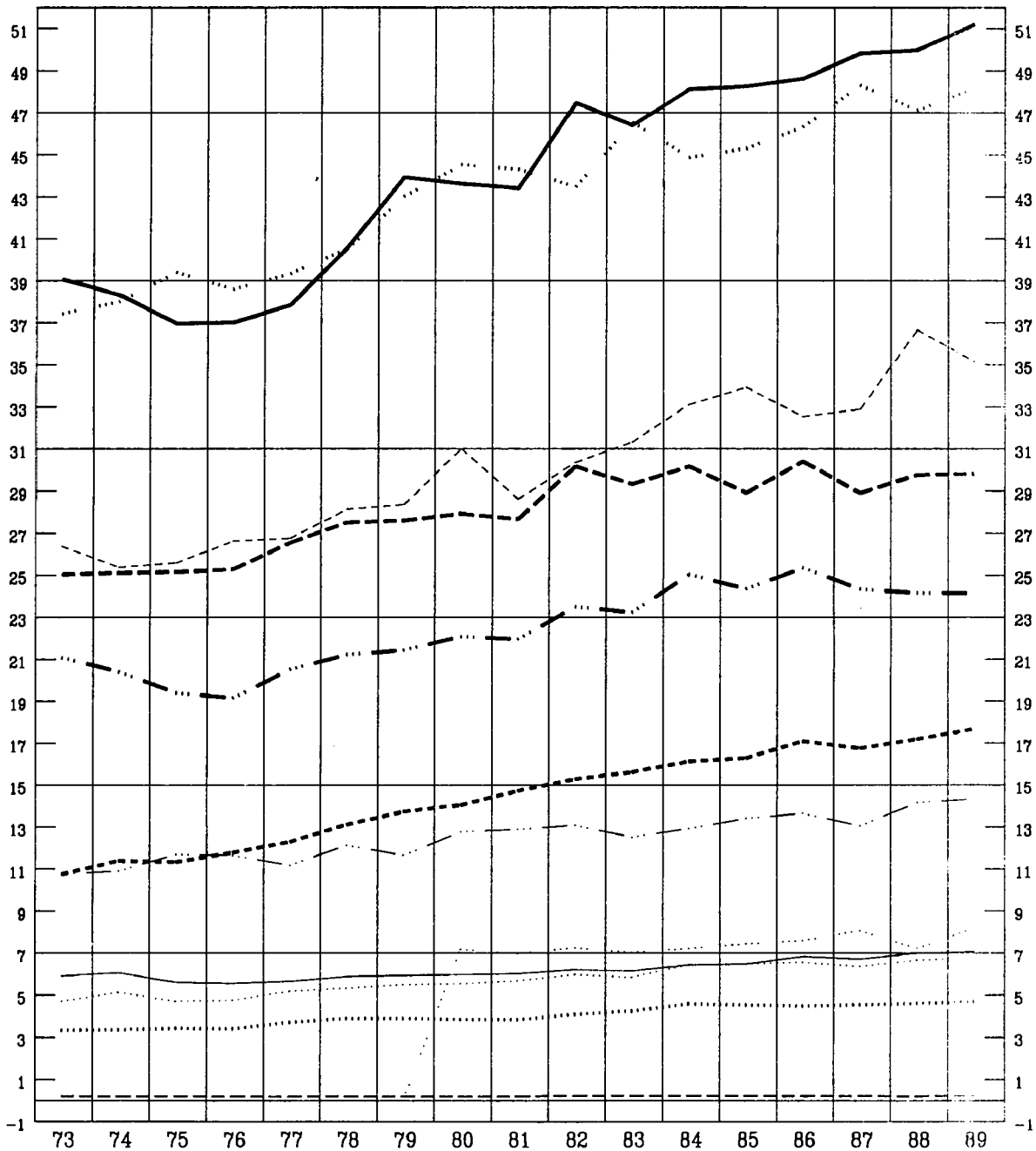

22. CONSOMMATION INTERMÉDIAIRE

Aux prix et standards de pouvoir d'achat



MRD SPA

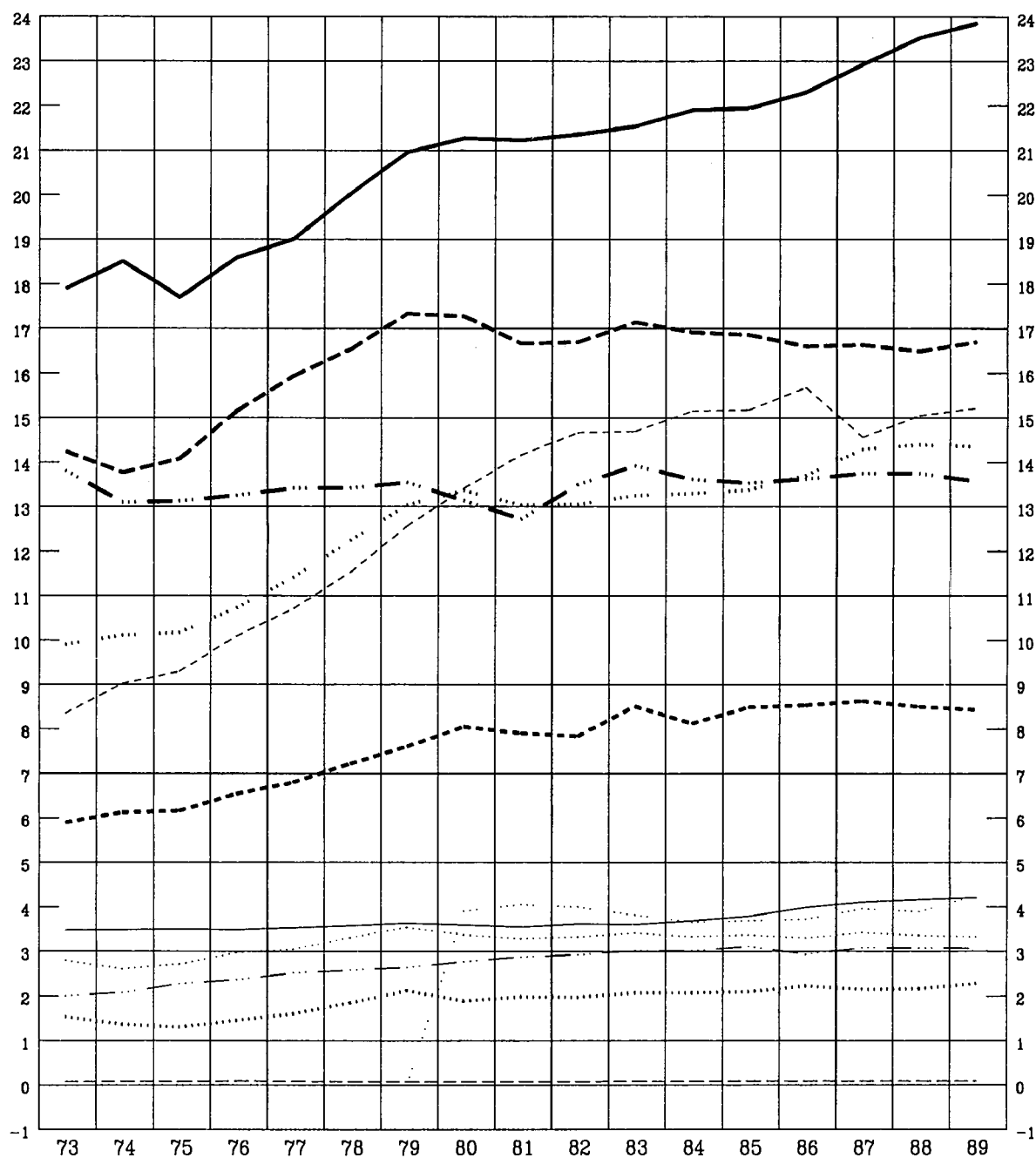

23. VALEUR AJOUTÉE BRUTE AUX PRIX DU MARCHÉ

Aux prix et standards de pouvoir d'achat de 1985

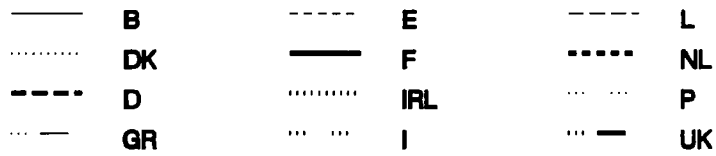

MRD SPA

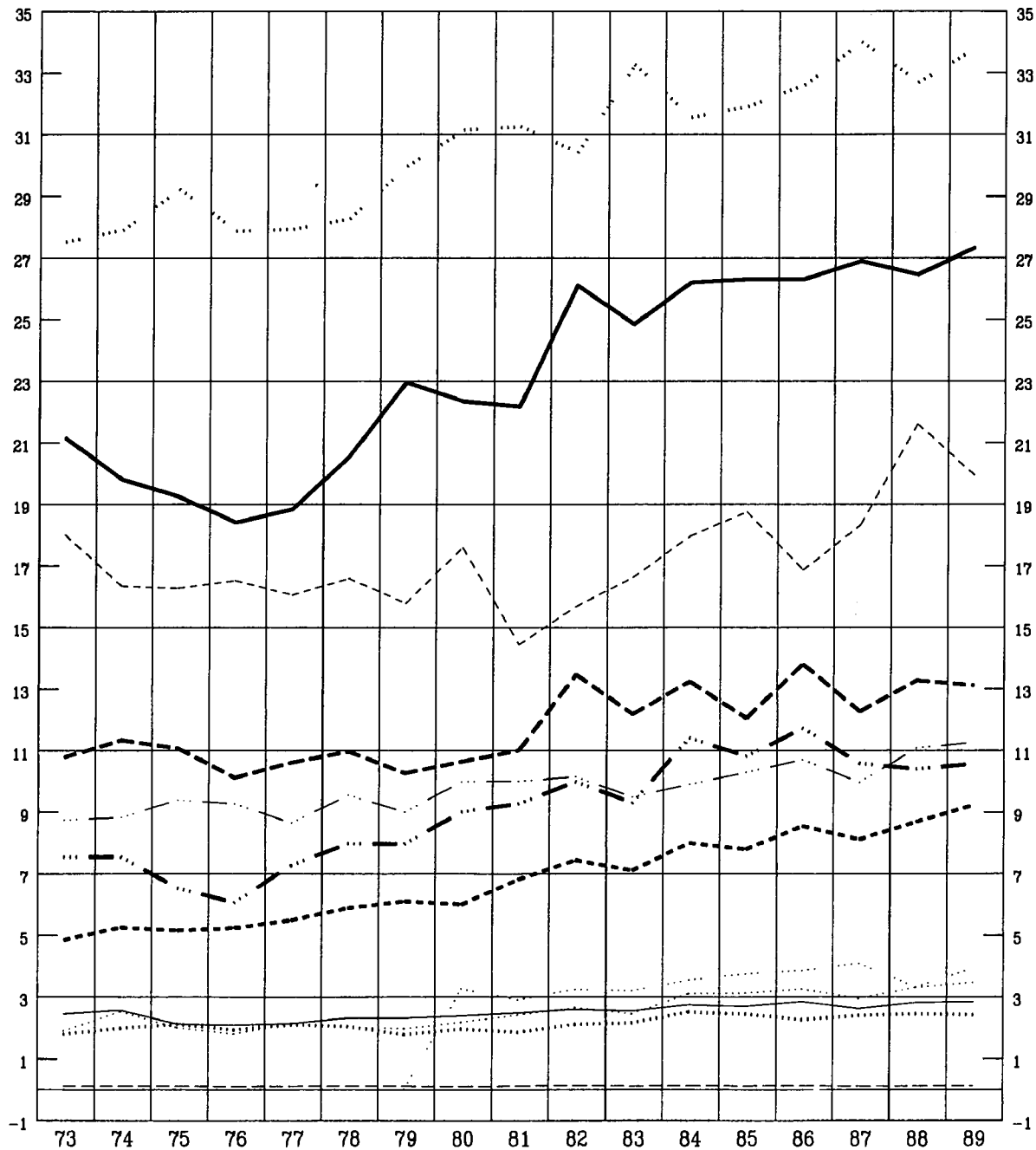

Tabellen

Tables

Tableaux

A.0.1 FINAL AGRICULTURAL OUTPUT

A.0.1 PRODUCTION FINALE DE L'AGRICULTURE

	EUR 12	EUR 10	B	DK	D	GR	E	F	IRL	I	L	NL	P	UK	
AT CURRENT PRICES AND EXCHANGE RATES			MID ECU										AUX PRIX ET TAUX DE CHANGE COURANTS		
1982	168 814	148 262	4 647	5 792	27 050	7 475	17 686	39 378	3 317	28 891	155	12 132	2 866	19 427	
1983	173 565	153 889	5 028	5 895	27 328	7 066	16 943	39 646	3 580	33 340	154	12 891	2 734	18 961	
1984	184 902	161 938	5 291	6 725	28 390	7 956	19 943	41 573	3 916	33 629	158	13 711	3 021	20 589	
1985	185 334	161 301	5 384	6 620	26 823	8 182	20 874	43 033	3 829	33 966	164	13 754	3 159	19 546	
1986	184 237	160 668	5 547	6 661	27 599	7 078	20 375	43 176	3 709	34 976	171	14 203	3 194	17 549	
1987	188 620	156 640	5 408	6 182	25 720	6 551	20 707	42 492	3 706	35 343	169	13 977	3 273	17 094	
1988	186 323	159 625	5 563	6 348	26 980	7 466	23 617	42 544	4 073	34 051	171	14 266	3 082	18 163	
1989	208 972	172 223	6 119	6 851	28 924	7 996	25 215	46 265	4 322	36 708	188	15 676	3 535	19 175	
AT 1985 PRICES AND 1985 EXCHANGES RATES			MID PPS/SPA										AUX PRIX ET TAUX DE CHANGE DE 1985		
1982	201 926	169 518	5 355	5 585	27 245	10 393	26 177	42 327	3 825	39 972	186	12 854	6 231	21 775	
1983	215 727	180 298	6 047	5 710	27 626	10 692	28 884	44 384	4 196	44 397	186	14 110	6 545	22 949	
1984	231 694	191 921	6 464	6 600	29 650	12 099	32 507	47 048	4 675	43 936	192	15 655	7 266	25 600	
1985	235 638	194 261	6 499	6 501	28 918	13 421	33 925	48 260	4 542	45 301	205	16 276	7 453	24 338	
1986	238 561	197 574	6 649	6 537	29 121	13 521	33 527	48 575	4 482	46 189	214	16 890	7 459	25 398	
1987	238 821	196 245	6 482	5 976	26 965	12 972	34 667	49 264	4 813	46 927	211	16 896	7 909	25 739	
1988	246 965	201 794	6 916	6 209	29 150	14 470	37 873	50 721	5 354	45 779	221	17 727	7 298	25 247	
1989	263 635	218 028	7 634	6 833	31 951	15 193	37 650	55 835	5 691	47 912	248	20 167	7 957	26 565	
AT 1985 PRICES AND 1985 EXCHANGES RATES			MID PPS/SPA										AUX PRIX ET TAUX DE CHANGE DE 1985		
1982	179 305	157 548	5 159	6 105	27 990	7 975	18 680	42 323	3 454	32 596	170	12 910	3 078	18 865	
1983	179 996	157 740	5 100	5 975	27 209	7 630	19 275	41 367	3 578	34 880	162	13 193	2 981	18 647	
1984	185 536	162 097	5 346	6 568	27 989	7 888	20 379	42 911	3 873	33 637	166	13 621	3 060	20 099	
1985	185 334	161 301	5 384	6 620	26 823	8 182	20 874	43 033	3 829	33 966	164	13 754	3 159	19 546	
1986	188 970	165 729	5 677	6 695	28 212	8 317	20 019	43 355	3 785	34 735	168	14 431	3 221	20 355	
1987	188 809	165 156	5 580	6 492	26 815	7 950	20 234	44 437	3 831	36 210	163	14 142	3 418	19 537	
1988	192 332	166 713	5 800	6 799	27 634	8 633	22 556	44 578	3 893	35 313	162	14 515	3 063	19 388	
1989	194 509	169 404	5 864	6 941	27 670	8 740	21 630	45 656	3 970	36 104	165	14 914	3 476	19 379	
AS PERCENTAGE OF EC FINAL AGRICULTURAL OUTPUT (IN ECU)			PART DANS LA PRODUCTION FINALE DE L'AGRICULTURE DE LA CE (EN ECU)										%		
1982	100,0		2,8	3,4	16,0	4,4	10,5	23,3	2,0	17,1	0,1	7,2	1,7	11,5	
1983	100,0		2,9	3,4	15,7	4,1	9,8	22,8	2,1	19,2	0,1	7,4	1,6	10,9	
1984	100,0		2,9	3,6	15,4	4,3	10,8	22,5	2,1	18,2	0,1	7,4	1,6	11,1	
1985	100,0		2,9	3,6	14,5	4,4	11,3	23,2	2,1	18,3	0,1	7,4	1,7	10,5	
1986	100,0		3,0	3,6	15,0	3,8	11,1	23,4	2,0	19,0	0,1	7,7	1,7	9,5	
1987	100,0		3,0	3,4	14,2	3,6	11,5	23,5	2,1	19,6	0,1	7,7	1,8	9,5	
1988	100,0		3,0	3,4	14,5	4,0	12,7	22,8	2,2	18,3	0,1	7,7	1,7	9,7	
1989	100,0		3,0	3,4	14,4	4,0	12,5	23,0	2,2	18,3	0,1	7,8	1,8	9,5	
VOLUME INDICES			(1984+1985+1986)/3 = 100										INDICES DE VOLUME		
1986	101,3	101,6	103,8	101,0	101,9	102,3	98,0	100,6	98,8	101,8	101,2	103,6	102,4	101,8	
1987	101,2	101,3	102,0	97,9	96,9	97,8	99,1	103,1	100,0	106,2	98,2	101,5	108,6	97,7	
1988	103,1	102,3	106,1	102,6	99,9	106,2	110,4	103,4	101,7	103,5	97,6	104,2	97,3	96,9	
1989	104,2	103,9	107,2	104,7	100,0	107,5	105,9	105,9	103,7	105,8	99,0	107,0	110,5	96,9	
PRICE INDICES (1)(2)			(1984+1985+1986)/3 = 100										INDICES DE PRIX (1)(2)		
1986	100,6	99,6	96,8	97,7	94,9	112,5	106,8	100,4	99,5	102,7	100,7	95,6	112,1	98,0	
1987	100,8	99,1	94,3	92,9	90,6	123,9	111,1	98,3	103,8	101,8	100,6	93,4	119,7	104,3	
1988	102,7	101,1	94,2	91,8	92,4	139,5	110,0	99,6	112,3	103,4	103,4	92,9	131,5	105,3	
1989	109,0	107,6	102,4	98,3	98,7	157,4	116,1	105,6	117,0	107,1	111,9	99,3	135,5	112,7	

(1) EUR 12 AND EUR 10 CALCULATED AT CURRENT PRICES IN ECU 1985
 (2) MEMBER STATES CALCULATED AT CURRENT PRICES IN NAT. CURRENCIES

(1) EUR 12 ET EUR 10 CALCULES AUX PRIX COURANTS EN ECU 1985
 (2) ETATS MEMBRES CALCULES AUX PRIX COURANTS EN MONNAIES NAT.

A.0.4 SUBSIDIES

A.0.4 SUBVENTION:

	EUR 12	EUR 10	B	DK	D	GR	E	F	IRL	I	L	NL	P	UK
CURRENT PRICES AND EXCHANGE RATES														
MIO ECU														
1982	4 782	4 538	107	100	629	438	216	987	119	1 445	7	122	29	583
1983	5 490	5 210	134	125	513	369	258	847	136	2 096	9	156	21	825
1984	6 821	6 598	123	110	1 340	447	200	1 025	209	2 299	9	141	23	896
1985	7 415	7 115	132	106	1 946	412	202	1 067	254	2 195	8	110	97	887
1986	7 496	7 242	112	92	2 285	354	157	1 398	225	1 829	8	114	97	826
1987	8 884	8 275	128	84	2 273	587	518	1 524	225	2 536	7	140	91	770
1988	10 192	9 182	151	78	2 729	465	898	1 461	280	2 867	11	187	112	955
1989	11 460	10 242	156	65	2 845	715	983	1 476	278	3 506	13	241	235	948
MIO PPS/SPA														
1982	5 834	5 452	123	97	633	609	319	1 061	138	1 999	8	130	63	653
1983	6 930	6 438	162	121	519	559	440	949	159	2 791	11	171	51	998
1984	8 418	8 036	151	108	1 399	680	326	1 160	249	3 004	11	161	55	1 114
1985	9 264	8 705	159	104	2 098	676	329	1 196	301	2 927	10	130	229	1 104
1986	9 396	8 912	134	90	2 411	676	258	1 573	272	2 416	10	135	226	1 196
1987	11 632	10 545	154	81	2 383	1 163	867	1 767	292	3 367	9	169	221	1 159
1988	13 354	11 649	187	76	2 948	900	1 439	1 742	368	3 854	14	232	266	1 327
1989	15 121	13 124	194	65	3 143	1 359	1 468	1 781	365	4 575	17	310	530	1 313
AS PERCENTAGE OF FINAL AGRICULTURAL OUTPUT (IN ECU)														
PART DANS LA PRODUCTION FINALE DE L'AGRICULTURE (EN ECU)														
%														
1982	2,8	3,1	2,3	1,7	2,3	5,9	1,2	2,5	3,6	5,0	4,6	1,0	1,0	3,0
1983	3,2	3,4	2,7	2,1	1,9	5,2	1,5	2,1	3,8	6,3	5,7	1,2	0,8	4,3
1984	3,7	4,1	2,3	1,6	4,7	5,6	1,0	2,5	5,3	6,8	5,9	1,0	0,8	4,4
1985	4,0	4,4	2,4	1,6	7,3	5,0	1,0	2,5	6,6	6,5	4,8	0,8	3,1	4,5
1986	4,1	4,5	2,0	1,4	8,3	5,0	0,8	3,2	6,1	5,2	4,7	0,8	3,0	4,7
1987	4,9	5,3	2,4	1,4	8,8	9,0	2,5	3,6	6,1	7,2	4,3	1,0	2,8	4,5
1988	5,5	5,8	2,7	1,2	10,1	6,2	3,8	3,4	6,9	8,4	6,2	1,3	3,6	5,3
1989	5,7	5,9	2,5	0,9	9,8	8,9	3,9	3,2	6,4	9,5	6,8	1,5	6,7	4,9

A.0.5 TAXES LINKED TO PRODUCTION EXCLUDING VAT

A.0.5 IMPOTS LIES A LA PRODUCTION A L'EXCLUSION DE LA TVA

	EUR 12	EUR 10	B	DK	D	GR	E	F	IRL	I	L	NL	P	UK
CURRENT PRICES AND EXCHANGE RATES														
MIO ECU														
1982	2 495	2 433	0	118	439	129	30	1 033	56	148	2	283	32	224
1983	2 567	2 495	0	106	413	115	47	1 149	32	164	2	294	25	219
1984	2 931	2 845	0	117	466	134	48	1 318	60	170	3	331	38	247
1985	3 126	3 040	0	121	514	134	50	1 378	57	221	2	378	35	234
1986	3 512	3 442	0	136	578	153	49	1 609	61	262	3	432	21	209
1987	3 518	3 456	0	165	670	47	46	1 530	74	271	2	418	17	279
1988	3 908	3 845	0	208	679	11	48	1 791	80	301	4	414	15	357
1989	3 668	3 606	0	200	606	13	51	1 507	56	339	3	503	10	380
MIO PPS/SPA														
1982	2 784	2 670	0	114	443	180	45	1 110	65	205	2	300	69	251
1983	2 966	2 826	0	103	417	174	80	1 287	38	218	2	322	60	265
1984	3 448	3 278	0	115	486	203	78	1 492	71	222	3	378	91	307
1985	3 708	3 543	0	119	554	220	82	1 545	68	295	3	447	84	292
1986	4 214	4 084	0	133	610	291	81	1 811	73	346	4	513	49	303
1987	4 230	4 113	0	159	703	93	77	1 774	95	360	3	505	40	421
1988	4 731	4 619	0	203	733	21	77	2 136	105	405	5	515	35	496
1989	4 505	4 405	0	200	669	25	77	1 818	74	442	4	647	23	526
AS PERCENTAGE OF FINAL AGRICULTURAL OUTPUT (IN ECU)														
PART DANS LA PRODUCTION FINALE DE L'AGRICULTURE (EN ECU)														
%														
1982	1,5	1,6	0,0	2,0	1,6	1,7	0,2	2,6	1,7	0,5	1,2	2,3	1,1	1,2
1983	1,5	1,6	0,0	1,8	1,5	1,6	0,3	2,9	0,9	0,5	1,2	2,3	0,9	1,2
1984	1,6	1,8	0,0	1,7	1,6	1,7	0,2	3,2	1,5	0,5	1,6	2,4	1,3	1,2
1985	1,7	1,9	0,0	1,8	1,9	1,6	0,2	3,2	1,5	0,7	1,3	2,7	1,1	1,2
1986	1,9	2,1	0,0	2,0	2,1	2,2	0,2	3,7	1,6	0,7	1,7	3,0	0,7	1,2
1987	1,9	2,2	0,0	2,7	2,6	0,7	0,2	3,6	2,0	0,8	1,4	3,0	0,5	1,6
1988	2,1	2,4	0,0	3,3	2,5	0,1	0,2	4,2	2,0	0,9	2,4	2,9	0,5	2,0

A.1 PRODUCTION, ORIGIN OF INCOME AND FIXED CAPITAL FORMATION

A.1.0.0 EUR 12

		1984	1985	1986	1987	1988	1989 prov.
		AT CURRENT PRICES AND CURRENT EXCHANGE RATES			AUX PRIX ET TAUX DE CHANGE COURANTS		
		MIO ECU					
01	Cereals excluding rice	25 842	22 850	21 999	21 310	22 725	21 959
01.1	Wheat and spelt	14 538	12 196	12 395	11 702	12 126	12 542
01.2	Rye and maslin	476	395	391	369	340	410
01.3	Barley	6 528	5 625	4 750	4 706	5 371	4 693
01.4	Oats and summer cereal mixtures	495	392	218	281	342	249
01.5	Maize (grain)	3 723	4 168	4 163	4 148	4 433	3 898
01.6	Other	82	75	82	102	114	174
02	Rice	668	720	647	667	644	723
03	Pulses	802	1 012	1 236	1 319	1 418	1 436
04	Root crops	9 467	7 495	8 459	8 040	8 164	9 109
04.1	Potatoes	5 193	3 142	3 936	3 688	3 684	4 400
04.2	Sugarbeets	4 252	4 332	4 502	4 330	4 458	4 686
04.3	Other	21	21	21	22	22	23
05	Industrial crops	4 913	5 352	5 899	6 566	6 690	7 052
05.1	Oil seeds and oleaginous fruit (except olives)	2 642	3 066	3 727	4 461	4 262	4 504
05.2	Fibre plants	790	808	791	805	1 011	993
05.3	Tobacco	1 144	1 136	1 069	990	1 099	1 236
05.4	Hops	177	163	138	142	142	147
05.5	Other	160	179	173	168	175	172
06	Fresh vegetables	15 094	15 005	14 658	15 773	16 273	17 499
07	Fresh fruit	7 926	8 029	8 514	8 085	8 720	9 211
08	Citrus fruit	1 907	2 530	2 465	1 814	2 343	2 382
09	Grapes	889	905	1 010	897	1 035	922
10	Grape must and wine	7 830	8 647	9 811	9 325	8 297	11 700
11	Table olives	317	397	266	269	318	350
12	Olive oil	1 785	3 635	2 133	3 079	2 928	2 987
13	Other crops and crop products	9 619	9 729	10 149	11 053	11 602	12 123
13.1	Fodder plants	385	310	354	319	322	365
13.2	Nursery plants	1 577	1 467	1 682	1 769	1 953	2 057
13.3	Vegetable materials used primarily for plaiting	9	10	6	6	6	6
13.4	Flowers and ornamental plants	6 014	6 173	6 202	6 975	7 386	7 678
13.5	Seeds	981	1 049	1 138	1 205	1 145	1 231
13.6	Other	654	721	767	779	790	786
14	FINAL CROP OUTPUT (1to13)	87 060	86 307	87 246	88 200	91 155	97 453
15	Animals	58 760	59 719	57 403	54 266	55 850	62 045
15.1	Cattle (including calves)	24 393	24 502	23 486	22 461	23 596	25 406
15.2	Pigs	19 955	20 560	19 534	17 544	17 568	21 656
15.3	Equines	498	472	404	427	457	446
15.4	Sheep and goats	3 791	3 988	3 835	3 918	4 081	4 096
15.5	Poultry	8 190	8 252	8 038	7 953	8 217	8 632
15.6	Other	1 934	1 946	2 105	1 964	1 932	1 809
16	Animal products	38 745	38 895	39 269	37 966	38 538	40 965
16.1	Milk	32 181	32 609	33 526	31 850	32 659	34 822
16.2	Eggs	5 785	5 509	4 934	5 302	5 006	5 204
16.3	Wool	172	190	153	161	181	198
16.4	Other	607	587	655	654	694	740
17	FINAL ANIMAL OUTPUT (15+16)	97 505	98 614	96 672	92 232	94 389	103 009
18	Contract work	133	178	-3	-89	478	151
19	Adjustment	204	235	322	277	301	359
20	FINAL AGRICULTURAL OUTPUT (14+17+18+19)	184 902	185 334	184 237	180 620	186 323	200 972

1984	1985	1986	1987	1988	1989 prov.		
AT 1985 PRICES AND 1985 EXCHANGE RATES						AUX PRIX ET TAUX DE CHANGE DE 1985	
MIO ECU							
24 833	22 850	21 906	22 222	23 949	23 252	Céréales sans riz	01
14 220	12 196	12 342	12 297	12 770	13 199	Blé et épeautre	01.1
462	395	384	383	359	442	Seigle et méteil	01.2
6 173	5 625	4 802	5 008	5 635	4 891	Orge	01.3
427	392	208	257	329	244	Avoine et céréales d'été	01.4
3 470	4 168	4 090	4 172	4 738	4 301	Mais (grain)	01.5
82	75	81	106	119	180	Autres	01.6
644	720	735	699	679	746	Riz	02
829	1 012	1 210	1 438	1 667	1 623	Légumes secs	03
7 650	7 496	7 650	7 522	7 512	7 815	Plantes sarclées	04
3 130	3 142	3 023	3 062	2 969	2 968	Pommes de terre	04.1
4 499	4 332	4 605	4 439	4 523	4 829	Betteraves sucrières	04.2
21	21	22	22	20	19	Autres	04.3
4 691	5 352	6 125	7 888	7 766	7 462	Plantes industrielles	05
2 580	3 066	3 723	5 593	5 166	4 965	Graines et fruits oléagineux (sauf olives)	05.1
693	808	931	881	1 179	1 045	Plantes textiles	05.2
1 079	1 136	1 138	1 108	1 136	1 177	Tabac	05.3
166	163	146	134	128	133	Houblon	05.4
172	179	187	171	157	143	Autres	05.5
14 854	15 005	14 969	15 008	15 374	16 030	Légumes frais	06
8 279	8 029	8 195	8 238	8 695	8 904	Fruits frais	07
2 358	2 530	2 876	2 404	2 780	2 991	Agrumes	08
860	905	930	834	854	826	Raisins	09
8 957	8 647	10 607	10 373	8 810	10 370	Moût de raisins et vin	10
422	397	391	364	404	460	Olives de table	11
1 905	3 635	2 209	3 193	3 023	2 728	Huile d'olive	12
9 992	9 729	10 083	10 900	11 377	11 797	Autres produits végétaux	13
356	310	360	348	355	354	Plantes fourragères	13.1
1 664	1 467	1 633	1 641	1 680	1 732	Plants de pépinières	13.2
9	10	6	6	7	7	Matières à tresser	13.3
6 257	6 173	6 197	6 904	7 367	7 755	Fleurs et plantes ornementales	13.4
1 006	1 049	1 091	1 164	1 141	1 157	Semences	13.5
701	721	796	835	828	792	Autres	13.6
86 276	86 307	87 898	91 049	92 850	95 004	PRODUCTION VEGETALE FINALE (1&13)	14
59 510	59 719	61 486	59 714	61 679	62 174	Animaux	15
24 724	24 502	20 527	22 403	22 125	21 600	Porcs	15.1
20 261	20 560	21 036	21 402	22 182	22 199	Equidés	15.2
521	472	446	473	439	431	Ovins et caprins	15.3
3 960	3 988	4 992	4 302	4 154	4 555	Volailles	15.4
8 156	8 252	8 514	9 016	9 301	9 617	Autres	15.5
1 878	1 946	1 969	2 027	2 118	1 980	Produits animaux	16
39 363	38 895	39 257	37 752	37 279	37 047	Lait	16.1
33 087	32 609	32 936	31 445	30 784	30 678	Oeufs	16.2
5 460	5 509	5 476	5 443	5 583	5 396	Laine	16.3
185	190	196	202	215	225	Autres	16.4
631	587	650	662	697	748		
98 872	98 613	100 743	97 465	98 958	99 220	PRODUCTION ANIMALE FINALE (15+16)	17
131	178	44	53	296	35	Travaux agricoles à façon	18
256	235	285	240	229	250	Ajustement	19
185 536	185 334	188 970	188 809	192 332	194 509	PRODUCTION FINALE DE L'AGRICULTURE (14+17+18+19)	20

A.1 PRODUCTION, ORIGIN OF INCOME AND FIXED CAPITAL FORMATION

A.1.0.0 EUR 12

CONTINUED/SUITE

	1984	1985	1986	1987	1988	1989 prov.
	AT CURRENT PRICES AND CURRENT EXCHANGE RATES			AUX PRIX ET TAUX DE CHANGE COURANTS		
	MIO ECU					
20 FINAL AGRICULTURAL OUTPUT (14+17+18+19)						
21.1 Seeds and plants	4 125	4 144	4 329	4 509	4 601	4 600
21.2 Livestock and animal products	544	601	694	:	:	:
21.3 Energy;lubricants	9 279	9 858	8 096	7 701	7 498	8 272
21.4 Fertilizers and soil improvers	10 684	11 413	10 108	9 381	9 222	9 391
21.5 Plant protection products	3 933	4 307	4 452	4 632	5 043	5 474
21.6 Pharmaceutical products	616	671	684	679	735	798
21.7 Feedingstuffs	37 153	35 300	34 262	33 410	34 999	35 946
21.8 Material,small tools;maintenance and repair	8 425	8 743	8 923	8 981	9 404	9 715
21.9 Services	6 583	6 909	7 170	:	:	:
21.10 Other	1 865	2 064	2 028	:	:	:
21.11 VAT under-compensation	492	471	362	368	375	371
21.12 I.C. adjustment	0	-0	0	-0	0	0
21 TOTAL INTERMEDIATE CONSUMPTION	83 699	84 482	81 108	80 128	82 799	86 531
22 GROSS VALUE ADDED AT MARKET PRICES (20-21)	101 203	100 850	103 128	100 492	103 524	114 441
23 Subsidies	6 821	7 415	7 496	8 884	10 192	11 460
24 Taxes linked to production excluding VAT	2 931	3 126	3 512	3 518	3 908	3 668
25 VAT over-compensation	0	0	0	0	57	78
26 GROSS VALUE ADDED AT FACTOR COST (22+23-24+25)	105 093	105 141	107 112	105 857	109 864	122 312
27 Depreciation	19 924	20 929	21 780	22 475	23 538	25 132
27.1 Equipment	:	:	:	:	:	:
27.2 Construction	:	:	:	:	:	:
28 NET VALUE ADDED AT FACTOR COST (26-27)	85 169	84 212	85 332	83 382	86 327	97 181
29 Compensation of employees	17 053	18 209	18 136	18 047	18 674	19 912
30 NET OPERATING SURPLUS (28-29)	68 117	66 003	67 196	65 335	67 653	77 269
31 Rent and other payments in cash or in kind	3 635	3 822	3 830	3 821	3 969	4 235
32 Interest	10 498	11 127	11 142	10 954	11 210	12 535
33 NET INCOME FROM AGR. ACTIVITY OF TOTAL LABOUR (28-31-32)	71 036	69 263	70 360	68 607	71 147	80 411
34 NET INCOME FROM AGR. ACTIVITY OF FAMILY LABOUR (22-29-31-32)	53 983	51 054	52 224	50 560	52 473	60 499
35.1 New plantations	-66	-11	-127	:	:	:
35.2 Livestock capital	-420	-51	-220	:	:	:
35.3 Machinery and other equipment	9 258	9 496	9 454	:	:	:
35.4 Transport equipment	1 411	1 563	1 581	:	:	:
35.5 Farm buildings	3 870	3 671	3 665	:	:	:
35.6 Other constructions with the exception of soil improvements	835	903	735	:	:	:
35.7 Soil improvements	913	853	778	:	:	:
35.8 Net purchases of existing reproducible fixed capital goods	0	0	0	:	:	:
35.9 Other goods of gross fixed capital formation	150	160	170	:	:	:
35.10 VAT under-compensation	137	125	116	:	:	:
35.11 G.F.C.F. adjustment	0	0	0	:	:	:
35 GROSS FIXED CAPITAL FORMATION (excluding deductible VAT)	24 190	24 762	24 578	:	:	:
27 Depreciation	19 924	20 929	21 780	22 475	23 538	25 132
36 NET FIXED CAPITAL FORMATION (excluding deductible VAT) (35-27)	4 266	3 833	2 797	:	:	:

A.1 PRODUCTION, FORMATION DE REVENU ET FORMATION DE CAPITAL FIXE

A.1.0.0 EUR 12

02
19
91

NET

CONTINUED/SUITE

1984	1985	1986	1987	1988	1989 prev.		
AT 1985 PRICES AND 1985 EXCHANGE RATES						AUX PRIX ET TAUX DE CHANGE DE 1985	
MIO ECU							
4 023	4 144	4 206	4 368	4 352	4 196	PRODUCTION FINALE DE L'AGRICULTURE (14+17+18+19)	20
580	601	716	:	:	:	Semences et plants	21.1
9 688	9 858	10 089	10 250	10 293	10 274	Bétail et produits animaux	21.2
11 398	11 413	11 062	11 664	11 552	11 423	Energie; lubrifiants	21.3
4 091	4 307	4 446	4 623	4 952	5 299	Engrais et amendements	21.4
658	671	668	658	682	691	Produits de protection de culture	21.5
35 361	35 300	35 988	36 649	35 979	36 995	Produits pharmaceutiques	21.6
8 839	8 743	8 755	8 614	8 598	8 739	Aliments pour animaux	21.7
6 922	6 909	6 963	:	:	:	Matériel, petit outillage; entretien et réparation	21.8
1 967	2 064	2 034	:	:	:	Services	21.9
449	471	425	421	434	453	Autres	21.10
-0	-0	-0	-0	-0	-0	Sous-compensation TVA	21.11
83 978	84 482	85 354	87 012	87 739	88 009	Ajustement C.I.	21.12
						CONSOMMATION INTERMEDIAIRE TOTALE	21
101 558	100 852	103 616	101 797	104 593	106 500	VALEUR AJOUTEE BRUTE AUX PRIX DU MARCHE (20-21)	22
						Subventions	23
						Impôts liés à la production à l'exclusion de la TVA	24
						Surcompensation TVA	25
						VALEUR AJOUTEE BRUTE AU COUT DES FACTEURS (22+23-24+25)	26
						Amortissements	27
						Equipement	27.1
						Constructions	27.2
						VALEUR AJOUTEE NETTE AU COUT DES FACTEURS (26-27)	28
						Rémunérations des salariés	29
						EXCEDENT NET D'EXPLOITATION (28-29)	30
						Fermages et autres prestations en espèces et en nature	31
						Intérêts	32
						REVENU NET DE L'ACTIVITE AGRICOLE TOTALE (28-31-32)	33
						REVENU NET DE L'ACTIVITE AGRICOLE FAMILIALE (33-34)	34
-87	-11	-89	:	:	:	Plantations nouvelles	35.1
-440	-51	-220	:	:	:	Capital bétail	35.2
9 861	9 495	9 191	:	:	:	Machines et autres biens d'équipement	35.3
1 486	1 563	1 503	:	:	:	Matériel de transport	35.4
4 054	3 666	3 575	:	:	:	Bâtiments d'exploitation	35.5
874	903	710	:	:	:	Autres ouvrages à l'exception de l'amélioration des terres	35.6
982	853	766	:	:	:	Amélioration des terres	35.7
0	0	0	:	:	:	Acquisitions nettes de biens existants reproductibles de capital fixe	35.8
161	160	167	:	:	:	Autres biens de formation brute de capital fixe	35.9
127	125	119	:	:	:	Sous-compensation TVA	35.10
0	0	0	:	:	:	Ajustement FBCF	35.11
25 282	25 066	24 055	:	:	:	FORMATION BRUTE DE CAPITAL FIXE (hors TVA déductible)	35
						Amortissements	27
						FORMATION NETTE DE CAPITAL FIXE (hors TVA déductible) (35-27)	36

A.1 PRODUCTION, ORIGIN OF INCOME AND FIXED CAPITAL FORMATION

A.1.0.1 EUR 10

		1984	1985	1986	1987	1988	1989 prov.
		AT CURRENT PRICES AND CURRENT EXCHANGE RATES			AUX PRIX ET TAUX DE CHANGE COURANTS		
		MIO ECU					
01	Cereals excluding rice	22 769	19 778	19 674	18 527	19 465	19 214
01.1	Wheat and spelt	13 370	11 123	11 445	10 508	10 841	11 377
01.2	Rye and maslin	4 227	3 360	3 360	3 317	2 291	3 358
01.3	Barley	5 240	4 369	4 071	3 830	4 085	3 794
01.4	Oats and summer cereal mixtures	4 12	3 36	1 86	2 33	2 96	1 97
01.5	Maize (grain)	3 250	3 529	3 553	3 567	3 873	3 371
01.6	Other	70	61	61	71	80	123
02	Rice	483	531	465	479	490	550
03	Pulses	621	810	993	1 103	1 213	1 237
04	Root crops	7 933	6 558	7 141	6 768	6 992	7 761
04.1	Potatoes	4 114	2 597	3 022	2 842	3 003	3 505
04.2	Sugarbeets	3 811	3 955	4 112	3 920	3 983	4 250
04.3	Other	9	7	7	6	6	6
05	Industrial crops	4 168	4 594	5 017	5 770	5 642	6 109
05.1	Oil seeds and oleaginous fruit (except olives)	2 225	2 704	3 267	4 096	3 724	4 042
05.2	Fibre plants	651	628	575	568	711	797
05.3	Tobacco	1 053	1 038	976	912	1 012	1 074
05.4	Hops	167	151	132	136	137	140
05.5	Other	71	73	67	58	58	57
06	Fresh vegetables	12 493	12 511	11 876	12 720	12 775	13 317
07	Fresh fruit	6 467	6 484	6 723	6 396	7 061	7 331
08	Citrus fruit	1 142	1 567	1 480	937	1 366	1 381
09	Grapes	706	712	782	751	841	674
10	Grape must and wine	6 839	7 686	8 954	8 263	7 681	10 269
11	Table olives	171	257	177	198	203	218
12	Olive oil	1 334	2 502	1 494	2 259	1 739	2 120
13	Other crops and crop products	8 950	8 997	9 313	9 995	10 452	10 919
13.1	Fodder plants	347	279	315	283	284	304
13.2	Nursery plants	1 534	1 428	1 643	1 724	1 905	1 999
13.3	Vegetable materials used primarily for plaiting	2	2	3	3	3	3
13.4	Flowers and ornamental plants	5 791	5 918	5 865	6 436	6 766	7 043
13.5	Seeds	961	1 030	1 117	1 184	1 122	1 207
13.6	Other	315	340	371	364	371	363
14	FINAL CROP OUTPUT (1to13)	74 075	72 988	74 090	74 165	75 919	81 101
15	Animals	52 191	52 650	50 542	47 423	48 405	53 841
15.1	Cattle (including calves)	27 786	22 803	21 808	20 667	21 527	23 329
15.2	Pigs	17 574	17 907	16 968	15 181	15 036	18 280
15.3	Equines	482	458	393	407	436	426
15.4	Sheep and goats	2 747	2 822	2 606	2 625	2 756	2 870
15.5	Poultry	6 877	6 953	6 879	6 805	6 959	7 322
15.6	Other	1 725	1 706	1 888	1 739	1 690	1 615
16	Animal products	35 415	35 384	35 889	34 729	35 112	36 933
16.1	Milk	30 058	30 396	31 303	29 843	30 446	32 106
16.2	Eggs	4 885	4 540	4 085	4 373	4 110	4 235
16.3	Wool	134	145	127	131	146	157
16.4	Other	337	302	374	381	411	435
17	FINAL ANIMAL OUTPUT (15+16)	87 606	88 034	86 431	82 152	83 517	90 774
18	Contract work	87	59	-114	52	-112	9
19	Adjustment	170	221	262	271	301	339
20	FINAL AGRICULTURAL OUTPUT (14+17+18+19)	161 938	161 301	160 668	156 640	159 625	172 223

1984	1985	1986	1987	1988	1989 prov.		
AT 1985 PRICES AND 1985 EXCHANGE RATES						AUX PRIX ET TAUX DE CHANGE DE 1985	
MIO ECU							
21 678	19 778	19 652	19 301	20 571	20 481	Céréales sans riz	01
12 978	11 123	11 406	11 064	11 454	12 020	Blé et épeautre	01.1
409	360	351	325	305	385	Seigle et méteil	01.2
4 889	4 369	4 153	4 080	4 311	4 017	Orge	01.3
343	336	175	204	281	191	Avoine et céréales d'été	01.4
2 991	3 529	3 506	3 554	4 134	3 742	Mais (grain)	01.5
69	61	60	74	86	131	Autres	01.6
466	531	536	505	522	590	Riz	02
627	810	966	1 176	1 433	1 419	Légumes secs	03
6 600	6 558	6 703	6 545	6 579	6 872	Plantes sarclées	04
2 553	2 597	2 506	2 535	2 531	2 455	Pommes de terre	04.1
4 039	3 955	4 190	4 004	4 042	4 411	Betteraves sucrières	04.2
7	7	7	6	6	6	Autres	04.3
3 908	4 594	5 344	7 086	6 811	6 696	Plantes industrielles	05
2 150	2 704	3 377	5 202	4 709	4 585	Graines et fruits oléagineux (sauf olives)	05.1
548	628	706	661	854	879	Plantes textiles	05.2
979	1 038	1 049	1 032	1 062	1 051	Tabac	05.3
157	151	139	128	123	125	Houblon	05.4
73	73	73	64	63	56	Autres	05.5
12 430	12 511	12 511	12 529	12 774	13 216	Légumes frais	06
6 843	6 484	6 822	6 709	7 289	7 221	Fruits frais	07
1 272	1 567	1 651	1 064	1 422	1 564	Agrumes	08
688	712	765	681	719	682	Raisins	09
8 014	7 686	9 571	9 173	8 232	9 459	Moût de raisins et vin	10
183	257	183	199	217	223	Olives de table	11
1 477	2 502	1 581	2 407	1 920	2 124	Huile d'olive	12
9 274	8 997	9 235	9 877	10 412	10 833	Autres produits végétaux	13
316	279	330	315	321	314	Plantes fourragères	13.1
1 626	1 427	1 586	1 596	1 637	1 683	Plants de pépinières	13.2
2	2	4	4	4	4	Matières à tresser	13.3
6 024	5 918	5 895	6 474	6 952	7 317	Fleurs et plantes ornementales	13.4
982	1 030	1 068	1 143	1 120	1 136	Semences	13.5
324	340	352	343	378	380	Autres	13.6
73 461	72 987	75 518	77 253	78 902	81 381	PRODUCTION VEGETALE FINALE (1à13)	14
52 472	52 650	54 352	53 391	53 945	54 241	Animaux	15
17 592	17 907	18 480	18 613	19 119	18 919	Porc	15.1
505	458	439	454	420	410	Equidés	15.2
2 770	2 822	3 722	2 917	3 014	3 171	Ovins et caprins	15.3
6 930	6 953	7 261	7 705	7 935	8 242	Volailles	15.4
1 657	1 706	1 743	1 796	1 883	1 774	Autres	15.5
35 851	35 384	35 697	34 194	33 717	33 515	Produits animaux	16
30 842	30 396	30 719	29 230	28 582	28 451	Lait	16.1
4 520	4 540	4 463	4 443	4 564	4 430	Oeufs	16.2
140	145	148	155	166	173	Laine	16.3
349	302	366	367	404	461	Autres	16.4
88 322	88 034	90 048	87 584	87 661	87 756	PRODUCTION ANIMALE FINALE (15+16)	17
93	59	-63	84	-79	32	Travaux agricoles à façon	18
220	221	226	235	229	235	Ajustement	19
162 097	161 301	165 729	165 156	166 713	169 404	PRODUCTION FINALE DE L'AGRICULTURE (14+17+18+19)	20

A.1 PRODUCTION, ORIGIN OF INCOME AND FIXED CAPITAL FORMATION

A.1.0.1 EUR 10

CONTINUED/SUITE

	1984	1985	1986	1987	1988	1989 prov.
	AT CURRENT PRICES AND CURRENT EXCHANGE RATES			AUX PRIX ET TAUX DE CHANGE COURANTS		
	MIO ECU					
20 FINAL AGRICULTURAL OUTPUT (14+17+18+19)						
21.1 Seeds and plants	3 882	3 878	4 071	4 232	4 301	4 225
21.2 Livestock and animal products	424	453	488	563	574	628
21.3 Energy;lubricants	8 328	8 796	7 013	6 652	6 452	6 911
21.4 Fertilizers and soil improvers	9 609	10 261	8 965	8 300	8 129	8 210
21.5 Plant protection products	3 378	3 685	3 846	4 038	4 388	4 748
21.6 Pharmaceutical products	41 463	505	510	505	528	538
21.7 Feedingstuffs	31 853	29 984	28 994	28 214	29 310	30 169
21.8 Material,small tools;maintenance and repair	7 300	7 571	7 614	7 621	7 971	8 384
21.9 Services	6 177	6 475	6 739	6 937	7 158	7 557
21.10 Other	1 355	1 503	1 444	1 494	1 530	1 625
21.11 VAT under-compensation	492	471	362	368	375	371
21.12 I.C. adjustment	0	-0	0	-0	0	0
21 TOTAL INTERMEDIATE CONSUMPTION	73 260	73 582	70 046	68 923	70 716	73 365
22 GROSS VALUE ADDED AT MARKET PRICES (20-21)	88 679	87 718	90 621	87 717	88 909	98 858
23 Subsidies	6 598	7 115	7 242	8 275	9 182	10 242
24 Taxes linked to production excluding VAT	2 845	3 040	3 442	3 456	3 845	3 606
25 VAT over-compensation	0	0	0	0	57	78
26 GROSS VALUE ADDED AT FACTOR COST (22+23-24+25)	92 432	91 794	94 422	92 536	94 302	105 572
27 Depreciation	18 439	19 248	19 972	20 585	21 342	22 723
27.1 Equipment	:	:	:	:	:	:
27.2 Construction	:	:	:	:	:	:
28 NET VALUE ADDED AT FACTOR COST (26-27)	73 993	72 547	74 450	71 951	72 961	82 849
29 Compensation of employees	14 953	15 884	15 927	15 827	16 272	17 199
30 NET OPERATING SURPLUS (28-29)	59 040	56 663	58 522	56 124	56 689	65 650
31 Rent and other payments in cash or in kind	3 058	3 205	3 183	3 167	3 235	3 331
32 Interest	9 235	9 827	9 879	9 652	9 854	10 572
33 NET INCOME FROM AGR. ACTIVITY OF TOTAL LABOUR (28-31-32)	61 701	59 514	61 388	59 133	59 871	68 946
34 NET INCOME FROM AGR. ACTIVITY OF FAMILY LABOUR (28-29-31-32)	46 747	43 630	45 461	43 306	43 600	51 747
35.1 New plantations	-112	-130	-259	-77	-273	-158
35.2 Livestock capital	-505	-210	-390	-1 069	-250	40
35.3 Machinery and other equipment	8 224	8 622	8 434	8 234	8 963	9 776
35.4 Transport equipment	998	1 085	1 118	1 058	1 067	869
35.5 Farm buildings	3 680	3 489	3 510	3 421	3 785	4 076
35.6 Other constructions with the exception of soil improvements	275	317	201	125	149	158
35.7 Soil improvements	437	430	420	389	428	472
35.8 Net purchases of existing reproducible fixed capital goods	0	0	0	0	0	0
35.9 Other goods of gross fixed capital formation	150	160	170	167	181	214
35.10 VAT under-compensation	137	125	116	128	134	143
35.11 G.F.C.F. adjustment	0	0	0	0	0	0
35 GROSS FIXED CAPITAL FORMATION (excluding deductible VAT)	21 438	21 991	21 806	21 036	24 194	25 922
27 Depreciation	18 439	19 248	19 972	20 585	21 342	22 723
36 NET FIXED CAPITAL FORMATION (excluding deductible VAT) (35-27)	3 000	2 743	1 834	451	2 857	3 189

A.1 PRODUCTION, FORMATION DE REVENU ET FORMATION DE CAPITAL FIXE

02
19
91

A.1.0.1 EUR 10

NET

CONTINUED/SUITE

1984	1985	1986	1987	1988	1989 prov.		
AT 1985 PRICES AND 1985 EXCHANGE RATES						AUX PRIX ET TAUX DE CHANGE DE 1985	
MIO ECU						PRODUCTION FINALE DE L'AGRICULTURE (14+17+18+19) 20	
3 755	3 878	3 943	4 106	4 087	3 929	Semences et plants	21.1
432	453	511	562	572	559	Bétail et produits animaux	21.2
8 662	8 796	9 005	9 151	9 221	9 178	Energie; lubrifiants	21.3
10 280	10 261	9 844	10 407	10 174	10 072	Engrais et amendements	21.4
3 498	3 685	3 837	4 001	4 316	4 592	Produits de protection de culture	21.5
494	505	503	491	499	507	Produits pharmaceutiques	21.6
29 993	29 984	30 578	31 058	31 193	31 030	Aliments pour animaux	21.7
7 634	7 571	7 486	7 322	7 362	7 477	Matériel, petit outillage; entretien et réparation	21.8
6 496	6 475	6 532	6 560	6 592	6 653	Services	21.9
1 410	1 502	1 464	1 501	1 497	1 533	Autres	21.10
449	471	425	421	434	453	Sous-compensation TVA	21.11
-0	-0	-0	-0	-0	-0	Ajustement C.I.	21.12
73 105	73 582	74 127	75 578	75 945	75 982	CONSOMMATION INTERMEDIAIRE TOTALE	21
88 991	87 719	91 602	89 579	90 768	93 422	VALEUR AJOUTEE BRUTE AUX PRIX DU MARCHE (20-21)	22
						Subventions	23
						Impôts liés à la production à l'exclusion de la TVA	24
						Surcompensation TVA	25
						VALEUR AJOUTEE BRUTE AU COUT DES FACTEURS (22+23-24+25)	26
						Amortissements	27
						Equipement	27.1
						Constructions	27.2
						VALEUR AJOUTEE NETTE AU COUT DES FACTEURS (26-27)	28
						Rémunérations des salariés	29
						EXCEDENT NET D'EXPLOITATION (28-29)	30
						Fermages et autres prestations en espèces et en nature	31
						Intérêts	32
						REVENU NET DE L'ACTIVITE AGRICOLE TOTALE (28-31-32)	33
						REVENU NET DE L'ACTIVITE AGRICOLE FAMILIALE	34
-126	-130	-224	-62	-239	-128	Plantations nouvelles	35.1
-537	-210	-383	-1 067	-243	91	Capital bétail	35.2
8 756	8 622	8 203	7 837	8 302	8 742	Machines et autres biens d'équipement	35.3
1 041	1 085	1 057	969	953	755	Matériel de transport	35.4
3 859	3 489	3 425	3 245	3 462	3 592	Bâtiments d'exploitation	35.5
270	317	208	128	144	141	Autres ouvrages à l'exception de l'amélioration des terres	35.6
469	430	429	397	411	433	Amélioration des terres	35.7
0	0	0	0	0	0	Acquisitions nettes de biens existants reproductibles de capital fixe	35.8
161	160	167	164	172	203	Autres biens de formation brute de capital fixe	35.9
127	125	119	123	134	138	Sous-compensation TVA	35.10
0	0	0	0	0	0	Ajustement FBCF	35.11
22 323	22 295	21 394	20 026	22 418	22 830	FORMATION BRUTE DE CAPITAL FIXE (hors TVA déductible)	35
						Amortissements	27
						FORMATION NETTE DE CAPITAL FIXE (hors TVA déductible) (35-27)	36

A.1 PRODUCTION, ORIGIN OF INCOME AND FIXED CAPITAL FORMATION

A.1.1 BELGIQUE/BELGIE

		1984	1985	1986	1987	1988	1989 prov.
		AT CURRENT PRICES AND CURRENT EXCHANGE RATES			AUX PRIX ET TAUX DE CHANGE COURANTS		
		MID ECU					
01	Cereals excluding rice	350	300	346	278	322	321
01.1	Wheat and spelt	229	208	234	185	223	222
01.2	Rye and maslin	3	1	2	2	2	2
01.3	Barley	112	85	106	85	92	91
01.4	Oats and summer cereal mixtures	6	5	4	6	6	6
01.5	Maize (grain)	0	0	0	0	0	0
01.6	Other	0	0	0	0	0	0
02	Rice	0	0	0	0	0	0
03	Pulses	1	1	3	5	4	4
04	Root crops	361	353	390	349	399	438
04.1	Potatoes	133	107	141	114	149	197
04.2	Sugarbeets	227	245	248	234	249	240
04.3	Other	1	1	1	1	1	1
05	Industrial crops	26	24	22	23	23	23
05.1	Oil seeds and oleaginous fruit (except olives)	5	3	4	6	5	5
05.2	Fibre plants	10	10	7	9	9	9
05.3	Tobacco	6	6	6	3	5	5
05.4	Hops	2	2	1	2	2	2
05.5	Other	3	3	4	3	2	2
06	Fresh vegetables	575	600	611	711	636	643
07	Fresh fruit	158	180	168	191	206	233
08	Citrus fruit	0	0	0	0	0	0
09	Grapes	5	5	4	5	5	6
10	Grape must and wine	0	0	0	0	0	0
11	Table olives	0	0	0	0	0	0
12	Olive oil	0	0	0	0	0	0
13	Other crops and crop products	312	349	366	393	403	412
13.1	Fodder plants	17	16	15	13	11	11
13.2	Nursery plants	58	63	71	87	94	96
13.3	Vegetable materials used primarily for plaiting	0	0	0	0	0	0
13.4	Flowers and ornamental plants	185	212	219	233	237	241
13.5	Seeds	7	8	8	8	8	8
13.6	Other	45	50	52	53	53	57
14	FINAL CROP OUTPUT (1to13)	1 788	1 812	1 909	1 954	1 998	2 081
15	Animals	2 412	2 486	2 483	2 315	2 429	2 839
15.1	Cattle (including calves)	1 078	1 123	1 130	1 031	1 077	1 160
15.2	Pigs	1 112	1 138	1 124	1 054	1 107	1 418
15.3	Equines	3	3	2	3	5	5
15.4	Sheep and goats	11	12	14	10	12	11
15.5	Poultry	172	172	173	178	189	206
15.6	Other	37	38	40	39	40	30
16	Animal products	1 090	1 086	1 155	1 139	1 136	1 200
16.1	Milk	843	874	946	933	946	1 020
16.2	Eggs	219	184	182	182	164	155
16.3	Wool	0	1	0	0	1	0
16.4	Other	27	26	26	24	26	24
17	FINAL ANIMAL OUTPUT (15+16)	3 502	3 572	3 638	3 454	3 565	4 039
18	Contract work	0	0	0	0	0	0
19	Adjustment	-0	0	0	0	-0	-0
20	FINAL AGRICULTURAL OUTPUT (14+17+18+19)	5 291	5 384	5 547	5 408	5 563	6 119

1984	1985	1986	1987	1988	1989 prov.		
AT 1985 PRICES AND 1985 EXCHANGE RATES						AUX PRIX ET TAUX DE CHANGE DE 1985	
MIO ECU							
346	300	337	285	329	343	Céréales sans riz	01
228	208	229	190	227	237	Blé et épeautre	01.1
3	1	2	2	2	2	Seigle et méteil	01.2
111	85	103	88	95	100	Orge	01.3
5	5	3	4	5	5	Avoine et céréales d'été	01.4
0	0	0	0	0	0	Mais (grain)	01.5
0	0	0	0	0	0	Autres	01.6
0	0	0	0	0	0	Riz	02
1	1	3	6	4	4	Légumes secs	03
338	353	340	345	363	350	Plantes sarclées	04
95	107	100	117	117	93	Pommes de terre	04.1
241	245	239	227	245	256	Betteraves sucrières	04.2
1	1	1	1	1	1	Autres	04.3
25	24	22	23	23	24	Plantes industrielles	05
5	3	4	6	5	5	Graines et fruits oléagineux (sauf olives)	05.1
10	10	7	9	10	10	Plantes textiles	05.2
6	6	6	4	5	5	Tabac	05.3
2	2	2	1	1	1	Houblon	05.4
3	3	4	3	2	2	Autres	05.5
525	600	657	609	632	645	Légumes frais	06
188	180	202	206	210	226	Fruits frais	07
0	0	0	0	0	0	Agrumes	08
5	5	4	4	3	3	Raisins	09
0	0	0	0	0	0	Moût de raisins et vin	10
0	0	0	0	0	0	Olives de table	11
0	0	0	0	0	0	Huile d'olive	12
339	349	354	367	376	382	Autres produits végétaux	13
18	16	15	16	16	16	Plantes fourragères	13.1
65	63	65	76	83	84	Plants de pépinières	13.2
0	0	0	0	0	0	Matières à tresser	13.3
202	212	209	218	217	221	Fleurs et plantes ornementales	13.4
7	8	8	8	8	8	Semences	13.5
47	50	56	50	52	52	Autres	13.6
1 768	1 812	1 920	1 844	1 940	1 977	PRODUCTION VEGETALE FINALE (1+13)	14
2 487	2 486	2 633	2 654	2 815	2 835	Animaux	15
1 120	1 123	1 179	1 104	1 138	1 115	Bovins (y compris veaux)	15.1
1 148	1 138	1 225	1 304	1 412	1 440	Porcs	15.2
3	3	1	2	3	4	Equidés	15.3
12	12	13	12	12	15	Ovins et caprins	15.4
166	172	177	189	207	214	Volailles	15.5
38	38	39	40	44	48	Autres	15.6
1 091	1 086	1 124	1 082	1 044	1 051	Produits animaux	16
867	874	905	866	836	844	Lait	16.1
197	184	192	190	178	176	Oeufs	16.2
0	1	1	1	1	1	Laine	16.3
26	26	27	25	29	29	Autres	16.4
3 578	3 572	3 757	3 736	3 859	3 886	PRODUCTION ANIMALE FINALE (15+16)	17
0	0	0	0	0	0	Travaux agricoles à façon	18
0	0	0	0	0	0	Ajustement	19
5 346	5 384	5 677	5 580	5 800	5 864	PRODUCTION FINALE DE L'AGRICULTURE (14+17+18+19)	20

A.1 PRODUCTION, ORIGIN OF INCOME AND FIXED CAPITAL FORMATION

/// A.1.1 BELGIQUE/BELGIE

CONTINUED/SUITE

	1984	1985	1986	1987	1988	1989 prov.
	AT CURRENT PRICES AND CURRENT EXCHANGE RATES			AUX PRIX ET TAUX DE CHANGE COURANTS		
	MIO ECU					
20 FINAL AGRICULTURAL OUTPUT (14+17+18+19)						
21.1 Seeds and plants	127	136	150	173	164	193
21.2 Livestock and animal products	54	71	101	112	110	124
21.3 Energy;lubricants	277	323	260	244	223	248
21.4 Fertilizers and soil improvers	247	266	277	235	238	232
21.5 Plant protection products	117	118	127	137	133	140
21.6 Pharmaceutical products	37	39	44	48	51	52
21.7 Feedingstuffs	1 574	1 515	1 532	1 478	1 524	1 576
21.8 Material,small tools;maintenance and repair	174	191	210	237	240	248
21.9 Services	165	175	195	210	220	226
21.10 Other	287	308	319	295	318	324
21.11 VAT under-compensation	0	0	0	0	0	0
21.12 I.C. adjustment	0	-0	0	-0	0	0
21 TOTAL INTERMEDIATE CONSUMPTION	3 061	3 142	3 215	3 169	3 221	3 363
22 GROSS VALUE ADDED AT MARKET PRICES (20-21)	2 229	2 242	2 332	2 238	2 342	2 756
23 Subsidies	123	132	112	128	151	156
24 taxes linked to production excluding VAT	0	0	0	0	0	0
25 VAT over-compensation	0	0	0	0	0	0
26 GROSS VALUE ADDED AT FACTOR COST (22+23-24+25)	2 353	2 373	2 444	2 366	2 492	2 912
27 Depreciation	321	347	383	410	409	430
27.1 Equipment	217	230	248	261	259	272
27.2 Construction	104	117	134	149	151	158
28 NET VALUE ADDED AT FACTOR COST (26-27)	2 032	2 027	2 061	1 957	2 083	2 482
29 Compensation of employees	112	114	127	142	145	151
30 NET OPERATING SURPLUS (28-29)	1 919	1 913	1 934	1 815	1 937	2 331
31 Rent and other payments in cash or in kind	98	109	113	116	116	118
32 Interest	249	277	265	264	293	323
33 NET INCOME FROM AGR. ACTIVITY OF TOTAL LABOUR (28-31-32)	1 684	1 641	1 683	1 577	1 673	2 040
34 NET INCOME FROM AGR. ACTIVITY OF FAMILY LABOUR (28-29-31-32)	1 572	1 527	1 556	1 435	1 528	1 890
/// 35.1 New plantations	5	6	7	9	11	12
35.2 Livestock capital	5	4	-16	-22	-11	-11
35.3 Machinery and other equipment	141	144	176	168	162	167
35.4 Transport equipment	93	95	116	111	107	110
35.5 Farm buildings	68	66	54	108	88	98
35.6 Other constructions with the exception of soil improvements	13	14	16	19	19	20
35.7 Soil improvements	6	8	8	10	11	13
35.8 Net purchases of existing reproducible fixed capital goods	0	0	0	0	0	0
35.9 Other goods of gross fixed capital formation	39	38	39	41	41	44
35.10 VAT under-compensation	0	0	0	0	0	0
35.11 G.F.C.F. adjustment	0	0	0	0	0	0
35 GROSS FIXED CAPITAL FORMATION (excluding deductible VAT)	370	377	400	444	428	452
27 Depreciation	321	347	383	410	409	430
36 NET FIXED CAPITAL FORMATION (excluding deductible VAT) (35-27)	49	30	18	35	19	22

1984	1985	1986	1987	1988	1989 prov.		
AT 1985 PRICES AND 1985 EXCHANGE RATES						AUX PRIX ET TAUX DE CHANGE DE 1985	
MIO ECU							
118	136	136	156	138	147	PRODUCTION FINALE DE L'AGRICULTURE (14+17+18+19)	20
57	71	104	124	123	123	Semences et plants	21.1
295	323	384	405	402	402	Bétail et produits animaux	21.2
269	266	266	264	266	263	Energie; lubrifiants	21.3
118	118	122	124	124	134	Engrais et amendements	21.4
37	39	42	44	47	50	Produits de protection de culture	21.5
1 518	1 515	1 551	1 577	1 612	1 635	Produits pharmaceutiques	21.6
183	191	199	217	218	218	Aliments pour animaux	21.7
175	175	181	185	193	193	Matériel, petit outillage; entretien et réparation	21.8
289	308	324	308	331	327	Services	21.9
0	0	0	0	0	0	Autres	21.10
-0	-0	-0	-0	-0	-0	Sous-compensation TVA	21.11
						Ajustement C.I.	21.12
3 060	3 142	3 307	3 405	3 454	3 492	CONSOMMATION INTERMEDIAIRE TOTALE	21
2 286	2 242	2 370	2 175	2 346	2 371	VALEUR AJOUTEE BRUTE AUX PRIX DU MARCHÉ (20-21)	22
						Subventions	23
						Impôts liés à la production à l'exclusion de la TVA	24
						Surcompensation TVA	25
						VALEUR AJOUTEE BRUTE AU COUT DES FACTEURS (22+23-24+25)	26
						Amortissements	27
						Equipement	27.1
						Constructions	27.2
						VALEUR AJOUTEE NETTE AU COUT DES FACTEURS (26-27)	28
						Rémunérations des salariés	29
						EXCEDENT NET D'EXPLOITATION (28-29)	30
						Fermages et autres prestations en espèces et en nature	31
						Intérêts	32
						REVENU NET DE L'ACTIVITE AGRICOLE TOTALE (28-31-32)	33
						REVENU NET DE L'ACTIVITE AGRICOLE FAMILIALE (28-29-31-32)	34
5	6	7	8	10	11	Plantations nouvelles	35.1
6	4	-17	-23	-11	-12	Capital bétail	35.2
145	144	168	158	153	152	Machines et autres biens d'équipement	35.3
99	95	109	101	95	93	Matériel de transport	35.4
72	66	53	105	84	88	Bâtiments d'exploitation	35.5
14	14	15	19	19	18	Autres ouvrages à l'exception de l'amélioration des terres	35.6
6	8	8	10	10	12	Amélioration des terres	35.7
0	0	0	0	0	0	Acquisitions nettes de biens existants reproductibles de capital fixe	35.8
41	38	39	40	39	39	Autres biens de formation brute de capital fixe	35.9
0	0	0	0	0	0	Sous-compensation TVA	35.10
0	0	0	0	0	0	Ajustement FBCF	35.11
389	377	383	417	399	401	FORMATION BRUTE DE CAPITAL FIXE (hors TVA déductible)	35
						Amortissements	27
						FORMATION NETTE DE CAPITAL FIXE (hors TVA déductible) (35-27)	36

A.1 PRODUCTION, ORIGIN OF INCOME AND FIXED CAPITAL FORMATION

A.1.2 DANMARK

	1984	1985	1986	1987	1988	1989 prov.
	AT CURRENT PRICES AND CURRENT EXCHANGE RATES			AUX PRIX ET TAUX DE CHANGE COURANTS		
	MIO ECU					
01 Cereals excluding rice	1 159	919	906	850	932	999
01.1 Wheat and spelt	379	303	320	339	283	467
01.2 Rye and maslin	102	92	84	64	46	73
01.3 Barley	657	506	489	435	578	449
01.4 Oats and summer cereal mixtures	21	18	14	12	25	10
01.5 Maize (grain)	0	0	0	0	0	0
01.6 Other	0	0	0	0	0	0
02 Rice	0	0	0	0	0	0
03 Pulses	61	136	136	128	113	103
04 Root crops	197	197	196	186	215	217
04.1 Potatoes	61	59	70	70	75	73
04.2 Sugarbeets	136	138	127	116	141	144
04.3 Other	0	0	0	0	0	0
05 Industrial crops	232	247	289	220	213	300
05.1 Oil seeds and oleaginous fruit (except olives)	230	245	287	220	213	300
05.2 Fibre plants	0	0	0	0	0	0
05.3 Tobacco	0	0	0	0	0	0
05.4 Hops	0	0	0	0	0	0
05.5 Other	2	2	2	0	0	0
06 Fresh vegetables	106	101	113	112	102	107
07 Fresh fruit	35	30	28	26	29	31
08 Citrus fruit	0	0	0	0	0	0
09 Grapes	0	0	0	0	0	0
10 Grape must and wine	0	0	0	0	0	0
11 Table olives	0	0	0	0	0	0
12 Olive oil	0	0	0	0	0	0
13 Other crops and crop products	398	420	443	473	479	519
13.1 Fodder plants	52	53	55	61	67	68
13.2 Nursery plants	44	45	50	48	49	49
13.3 Vegetable materials used primarily for plaiting	0	0	0	0	0	0
13.4 Flowers and ornamental plants	237	258	267	290	287	310
13.5 Seeds	51	48	53	55	57	73
13.6 Other	14	16	18	19	19	19
14 FINAL CROP OUTPUT (1to13)	2 188	2 050	2 111	1 993	2 084	2 276
15 Animals	2 962	2 981	2 905	2 611	2 635	2 876
15.1 Cattle (including calves)	455	408	403	551	571	642
15.2 Pigs	1 908	1 923	1 822	1 682	1 701	1 983
15.3 Equines	9	7	7	9	9	12
15.4 Sheep and goats	2	3	4	4	5	6
15.5 Poultry	121	123	114	104	106	124
15.6 Other	268	228	355	262	242	109
16 Animal products	1 575	1 590	1 645	1 577	1 629	1 699
16.1 Milk	1 494	1 516	1 574	1 503	1 560	1 628
16.2 Eggs	78	71	68	71	67	68
16.3 Wool	0	0	0	0	0	0
16.4 Other	3	3	3	3	2	3
17 FINAL ANIMAL OUTPUT (15+16)	4 537	4 571	4 550	4 188	4 264	4 575
18 Contract work	0	0	0	0	0	0
19 Adjustment	0	0	0	0	0	0
20 FINAL AGRICULTURAL OUTPUT (14+17+18+19)	6 725	6 620	6 661	6 182	6 348	6 851

1984	1985	1986	1987	1988	1989 prov.		
AT 1985 PRICES AND 1985 EXCHANGE RATES						AUX PRIX ET TAUX DE CHANGE DE 1985	
MIO ECU							
1 060	919	884	847	1 010	1 094	Céréales sans riz	01
338	303	313	335	307	517	Blé et épeautre	01.1
108	92	82	67	51	79	Seigle et méteil	01.2
594	506	476	436	628	488	Orge	01.3
20	18	13	10	25	10	Avoine et céréales d'été	01.4
0	0	0	0	0	0	Maïs (grain)	01.5
0	0	0	0	0	0	Autres	01.6
0	0	0	0	0	0	Riz	02
63	136	131	132	131	119	Légumes secs	03
210	197	186	159	192	197	Plantes sarclées	04
64	59	64	58	63	63	Pommes de terre	04.1
146	138	122	101	129	134	Betteraves sucrières	04.2
0	0	0	0	0	0	Autres	04.3
216	247	282	255	229	296	Plantes industrielles	05
215	245	278	255	229	296	Graines et fruits oléagineux (sauf olives)	05.1
0	0	0	0	0	0	Plantes textiles	05.2
0	0	0	0	0	0	Tabac	05.3
0	0	0	0	0	0	Houblon	05.4
1	2	3	0	0	0	Autres	05.5
116	101	111	94	97	103	Légumes frais	06
35	30	25	21	27	30	Fruits frais	07
0	0	0	0	0	0	Agrumes	08
0	0	0	0	0	0	Raisins	09
0	0	0	0	0	0	Moût de raisins et vin	10
0	0	0	0	0	0	Olives de table	11
0	0	0	0	0	0	Huile d'olive	12
419	420	452	466	492	550	Autres produits végétaux	13
52	53	55	59	63	66	Plantes fourragères	13.1
44	45	54	38	38	38	Plants de pépinières	13.2
0	0	0	0	0	0	Matières à tresser	13.3
250	258	273	299	303	331	Fleurs et plantes ornementales	13.4
59	48	51	54	70	97	Semences	13.5
15	16	18	18	18	18	Autres	13.6
2 119	2 050	2 070	1 974	2 179	2 387	PRODUCTION VEGETALE FINALE (1&13)	14
2 818	2 981	3 057	3 023	3 139	3 070	Animaux	15
442	408	438	400	593	614	Bovins (y compris veaux)	15.1
1 834	1 923	2 031	1 999	2 059	2 059	Porcs	15.2
11	7	7	9	10	12	Equidés	15.3
2	3	3	3	4	5	Ovins et caprins	15.4
118	123	123	122	128	142	Volailles	15.5
191	228	255	281	344	237	Autres	15.6
1 632	1 590	1 568	1 495	1 481	1 485	Produits animaux	16
1 557	1 516	1 493	1 425	1 409	1 410	Lait	16.1
72	71	72	67	70	72	Oeufs	16.2
0	0	0	0	0	0	Laine	16.3
2	3	3	3	2	2	Autres	16.4
4 449	4 571	4 625	4 517	4 620	4 554	PRODUCTION ANIMALE FINALE (15+16)	17
0	0	0	0	0	0	Travaux agricoles à façon	18
0	0	0	0	0	0	Ajustement	19
6 568	6 620	6 695	6 492	6 799	6 941	PRODUCTION FINALE DE L'AGRICULTURE (14+17+18+19)	20

A.1 PRODUCTION, ORIGIN OF INCOME AND FIXED CAPITAL FORMATION

A.1.2 DANMARK

CONTINUED/SUITE

	1984	1985	1986	1987	1988	1989 prev.
	AT CURRENT PRICES AND CURRENT EXCHANGE RATES		AUX PRIX ET TAUX DE CHANGE COURANTS			
	MIO ECU					
20 FINAL AGRICULTURAL OUTPUT (14+17+18+19)						
21.1 Seeds and plants	113	105	105	108	119	107
21.2 Livestock and animal products	0	0	0	0	0	0
21.3 Energy;lubricants	251	264	213	217	224	256
21.4 Fertilizers and soil improvers	419	426	371	304	291	294
21.5 Plant protection products	168	168	149	132	158	183
21.6 Pharmaceutical products	0	0	0	0	0	0
21.7 Feedingstuffs	1 741	1 679	1 587	1 599	1 593	1 551
21.8 Material,small tools:maintenance and repair	401	432	435	445	472	512
21.9 Services	335	356	358	400	425	461
21.10 Other	0	0	0	0	0	0
21.11 VAT under-compensation	0	0	0	0	0	0
21.12 I.C. adjustment	0	0	0	0	0	0
21 TOTAL INTERMEDIATE CONSUMPTION	3 429	3 431	3 217	3 205	3 280	3 364
22 GROSS VALUE ADDED AT MARKET PRICES (20-21)	3 296	3 189	3 444	2 977	3 068	3 487
23 Subsidies	110	106	92	84	78	65
24 Taxes linked to production excluding VAT	117	121	136	165	208	200
25 VAT over-compensation	0	0	0	0	0	0
26 GROSS VALUE ADDED AT FACTOR COST (22+23-24+25)	3 288	3 174	3 400	2 896	2 937	3 352
27 Depreciation	710	778	812	845	876	909
27.1 Equipment	475	527	550	566	:	:
27.2 Construction	236	251	262	279	:	:
28 NET VALUE ADDED AT FACTOR COST (26-27)	2 578	2 396	2 588	2 051	2 061	2 443
29 Compensation of employees	393	413	422	443	432	428
30 NET OPERATING SURPLUS (28-29)	2 185	1 983	2 165	1 608	1 629	2 014
31 Rent and other payments in cash or in kind	128	121	123	132	136	134
32 Interest	976	970	994	1 102	1 140	1 148
33 NET INCOME FROM AGR. ACTIVITY OF TOTAL LABOUR (28-31-32)	1 474	1 306	1 471	817	786	1 160
34 NET INCOME FROM AGR. ACTIVITY OF FAMILY LABOUR (28-29-31-32)	1 081	893	1 049	374	353	732
35.1 New plantations	0	0	0	0	0	0
35.2 Livestock capital	-36	-12	-41	-57	-23	-6
35.3 Machinery and other equipment	391	554	568	449	400	488
35.4 Transport equipment	0	0	0	0	0	0
35.5 Farm buildings	143	167	219	219	181	196
35.6 Other constructions with the exception of soil improvements	0	0	0	0	0	0
35.7 Soil improvements	19	16	18	10	10	12
35.8 Net purchases of existing reproducible fixed capital goods	0	0	0	0	0	0
35.9 Other goods of gross fixed capital formation	0	0	0	0	0	0
35.10 VAT under-compensation	0	0	0	0	0	0
35.11 G.F.C.F. adjustment	0	0	0	0	0	0
35 GROSS FIXED CAPITAL FORMATION (excluding deductible VAT)	517	725	765	621	569	689
27 Depreciation	710	778	812	845	876	909
36 NET FIXED CAPITAL FORMATION (excluding deductible VAT) (35-27)	-194	-54	-47	-224	-308	-220

A.1 PRODUCTION, FORMATION DE REVENU ET FORMATION DE CAPITAL FIXE

02
13
91

A.1.2 DANMARK

NET

CONTINUED/SUITE

1984	1985	1986	1987	1988	1989 prov.		
AT 1985 PRICES AND 1985 EXCHANGE RATES						AUX PRIX ET TAUX DE CHANGE DE 1985	
MIO ECU							
108	105	104	97	103	102	PRODUCTION FINALE DE L'AGRICULTURE (14+17+18+19)	20
0	0	0	0	0	0	Semences et plants	21.1
264	264	280	306	310	317	Bétail et produits animaux	21.2
449	426	393	406	392	398	Energie; lubrifiants	21.3
199	168	152	138	142	161	Engrais et amendements	21.4
0	0	0	0	0	0	Produits de protection de culture	21.5
1 595	1 679	1 668	1 776	1 708	1 599	Produits pharmaceutiques	21.6
424	432	414	395	395	425	Aliments pour animaux	21.7
355	356	354	368	369	389	Matériel, petit outillage; entretien et réparation	21.8
0	0	0	0	0	0	Services	21.9
0	0	0	0	0	0	Autres	21.10
0	0	0	0	0	0	Sous-compensation TVA	21.11
0	0	0	0	0	0	Ajustement C.I.	21.12
3 395	3 431	3 364	3 487	3 419	3 390	CONSOMMATION INTERMEDIAIRE TOTALE	21
3 174	3 189	3 331	3 005	3 380	3 551	VALEUR AJOUTEE BRUTE AUX PRIX DU MARCHÉ (20-21)	22
						Subventions	23
						Impôts liés à la production à l'exclusion de la TVA	24
						Surcompensation TVA	25
						VALEUR AJOUTEE BRUTE AU COUT DES FACTEURS (22+23-24+25)	26
						Amortissements	27
						Equipement	27.1
						Constructions	27.2
						VALEUR AJOUTEE NETTE AU COUT DES FACTEURS (26-27)	28
						Rémunérations des salariés	29
						EXCEDENT NET D'EXPLOITATION (28-29)	30
						Fermeages et autres prestations en espèces et en nature	31
						Intérêts	32
						REVENU NET DE L'ACTIVITE AGRICOLE TOTALE (28-31-32)	33
						REVENU NET DE L'ACTIVITE AGRICOLE FAMILIALE (28-29-31-32)	34
0	0	0	0	0	0	Plantations nouvelles	35.1
-37	-12	-43	-62	-24	-6	Capital bétail	35.2
476	554	543	412	353	417	Machines et autres biens d'équipement	35.3
0	0	0	0	0	0	Matériel de transport	35.4
168	167	211	197	154	161	Bâtiments d'exploitation	35.5
0	0	0	0	0	0	Autres ouvrages à l'exception de l'amélioration des terres	35.6
20	16	18	9	8	9	Amélioration des terres	35.7
0	0	0	0	0	0	Acquisitions nettes de biens existants reproductibles de capital fixe	35.8
0	0	0	0	0	0	Autres biens de formation brute de capital fixe	35.9
0	0	0	0	0	0	Sous-compensation TVA	35.10
0	0	0	0	0	0	Ajustement FBCE	35.11
626	725	728	557	492	582	FORMATION BRUTE DE CAPITAL FIXE (hors TVA déductible)	35
						Amortissements	27
						FORMATION NETTE DE CAPITAL FIXE (hors TVA déductible) (35-27)	36

A.1 PRODUCTION, ORIGIN OF INCOME AND FIXED CAPITAL FORMATION

A.1.3 BR DEUTSCHLAND

		1984	1985	1986	1987	1988	1989 prov.
		AT CURRENT PRICES AND CURRENT EXCHANGE RATES			AUX PRIX ET TAUX DE CHANGE COURANTS		
		MIO ECU					
01	Cereals excluding rice	3 126	2 526	2 668	2 419	2 860	2 414
01.1	Wheat and spelt	1 511	1 290	1 412	1 340	1 591	1 281
01.2	Rye and maslin	293	241	252	221	212	248
01.3	Barley	1 092	799	804	735	864	787
01.4	Oats and summer cereal mixtures	152	119	28	57	69	14
01.5	Maize (grain)	78	77	174	67	120	75
01.6	Other	0	0	0	0	5	17
02	Rice	0	0	0	0	0	0
03	Pulses	4	30	65	82	72	51
04	Root crops	1 542	1 460	1 549	1 382	1 465	1 617
04.1	Potatoes	544	412	492	407	488	537
04.2	Sugarbeets	997	1 047	1 056	975	975	1 080
04.3	Other	1	1	1	0	1	1
05	Industrial crops	430	471	542	600	604	736
05.1	Oil seeds and oleaginous fruit (except olives)	289	325	403	460	466	595
05.2	Fibre plants	0	0	0	0	0	0
05.3	Tobacco	25	27	30	26	25	26
05.4	Hops	117	119	110	114	112	115
05.5	Other	0	0	0	0	0	0
06	Fresh vegetables	555	563	508	579	628	660
07	Fresh fruit	1 153	1 120	1 217	1 027	1 408	1 355
08	Citrus fruit	0	0	0	0	0	0
09	Grapes	0	0	0	0	0	0
10	Grape must and wine	1 007	925	955	829	934	1 281
11	Table olives	0	0	0	0	0	0
12	Olive oil	0	0	0	0	0	0
13	Other crops and crop products	1 678	1 610	1 608	1 713	1 834	1 869
13.1	Fodder plants	0	0	0	0	0	0
13.2	Nursery plants	516	472	480	511	578	640
13.3	Vegetable materials used primarily for plaiting	0	0	0	0	0	0
13.4	Flowers and ornamental plants	1 077	1 053	1 048	1 115	1 150	1 104
13.5	Seeds	85	85	80	87	106	126
13.6	Other	0	0	0	0	0	0
14	FINAL CROP OUTPUT (1to13)	9 495	8 705	9 113	8 631	9 804	9 984
15	Animals	10 671	10 270	10 063	9 203	9 097	10 213
15.1	Cattle (including calves)	4 785	4 520	4 569	4 313	4 402	4 659
15.2	Pigs	5 193	5 088	4 803	4 201	3 997	4 832
15.3	Equines	40	29	23	18	19	14
15.4	Sheep and goats	92	84	87	90	94	96
15.5	Poultry	498	488	522	522	528	557
15.6	Other	63	62	60	59	57	55
16	Animal products	8 205	7 843	8 418	7 886	8 061	8 707
16.1	Milk	7 163	6 909	7 473	6 937	7 162	7 720
16.2	Eggs	959	875	861	865	804	836
16.3	Wool	7	8	5	6	7	9
16.4	Other	76	52	79	77	89	142
17	FINAL ANIMAL OUTPUT (15+16)	18 876	18 114	18 482	17 088	17 158	18 919
18	Contract work	20	4	4	1	18	20
19	Adjustment	0	0	0	0	0	0
20	FINAL AGRICULTURAL OUTPUT (14+17+18+19)	28 390	26 823	27 599	25 720	26 980	28 924

1984	1985	1986	1987	1988	1989 prov.		
AT 1985 PRICES AND 1985 EXCHANGE RATES						AUX PRIX ET TAUX DE CHANGE DE 1985	
MIO ECU							
2 806	2 526	2 509	2 351	2 841	2 524	Céréales sans riz	01
1 366	1 290	1 327	1 295	1 585	1 340	Blé et épeautre	01.1
265	241	244	223	216	263	Seigle et méteil	01.2
988	799	778	728	855	818	Orge	01.3
131	119	30	53	70	16	Avoine et céréales d'été	01.4
56	77	129	53	110	75	Mais (grain)	01.5
0	0	0	0	5	19	Autres	01.6
0	0	0	0	0	0	Riz	02
4	30	61	85	78	58	Légumes secs	03
1 387	1 460	1 393	1 302	1 335	1 432	Plantes sarclées	04
377	412	373	343	399	387	Pommes de terre	04.1
1 009	1 047	1 019	958	935	1 045	Betteraves sucrières	04.2
1	1	1	1	1	1	Autres	04.3
411	471	535	654	641	742	Plantes industrielles	05
267	325	394	526	518	611	Graines et fruits oléagineux (sauf olives)	05.1
0	0	0	0	0	0	Plantes textiles	05.2
25	27	28	25	24	25	Tabac	05.3
119	119	114	104	99	107	Houblon	05.4
0	0	0	0	0	0	Autres	05.5
521	563	562	513	583	623	Légumes frais	06
1 281	1 120	1 340	1 011	1 416	1 186	Fruits frais	07
0	0	0	0	0	0	Agrumes	08
0	0	0	0	0	0	Raisins	09
1 412	925	1 515	1 420	1 398	1 785	Moût de raisins et vin	10
0	0	0	0	0	0	Olives de table	11
0	0	0	0	0	0	Huile d'olive	12
1 708	1 610	1 546	1 573	1 671	1 699	Autres produits végétaux	13
0	0	0	0	0	0	Plantes fourragères	13.1
538	472	435	423	464	506	Plants de pépinières	13.2
0	0	0	0	0	0	Matières à tresser	13.3
1 095	1 053	1 030	1 064	1 099	1 066	Flours et plantes ornementales	13.4
75	85	81	87	109	128	Semences	13.5
0	0	0	0	0	0	Autres	13.6
9 530	8 705	9 460	8 909	9 964	10 051	PRODUCTION VEGETALE FINALE (1813)	14
10 390	10 270	10 743	10 504	10 392	10 247	Animaux	15
4 434	4 528	4 735	4 550	4 470	4 401	Bovins (y compris veaux)	15.1
5 070	5 088	5 295	5 201	5 137	4 931	Porcs	15.2
39	29	23	19	16	4	Equidés	15.3
90	84	87	97	93	97	Ovins et caprins	15.4
493	488	541	575	614	662	Volailles	15.5
62	62	62	62	62	62	Autres	15.6
8 049	7 843	8 005	7 401	7 262	7 355	Produits animaux	16
7 093	6 909	7 070	6 500	6 355	6 407	Lait	16.1
872	875	851	818	812	802	Oeufs	16.2
7	8	8	8	8	9	Laine	16.3
77	52	77	75	86	137	Autres	16.4
18 439	18 114	18 748	17 904	17 654	17 602	PRODUCTION ANIMALE FINALE (15+16)	17
20	4	4	1	16	18	Travaux agricoles à façon	18
0	0	0	0	0	0	Ajustement	19
27 989	26 823	28 212	26 815	27 634	27 670	PRODUCTION FINALE DE L'AGRICULTURE (14+17+18+19)	20

A.1 PRODUCTION, ORIGIN OF INCOME AND FIXED CAPITAL FORMATION

A.1.3 BR DEUTSCHLAND

CONTINUED/SUITE

	1984	1985	1986	1987	1988	1989 prov.
	AT CURRENT PRICES AND CURRENT EXCHANGE RATES			AUX PRIX ET TAUX DE CHANGE COURANTS		
	MIO ECU					
20 FINAL AGRICULTURAL OUTPUT (14+17+18+19)						
21.1 Seeds and plants	539	549	619	610	647	703
21.2 Livestock and animal products	117	110	109	133	152	155
21.3 Energy;lubricants	2 586	2 677	2 130	2 025	1 882	2 029
21.4 Fertilizers and soil improvers	2 001	2 060	1 898	1 788	1 577	1 538
21.5 Plant protection products	518	530	554	589	632	667
21.6 Pharmaceutical products	0	0	0	0	0	0
21.7 Feedingstuffs	6 252	5 530	5 192	4 849	4 914	4 894
21.8 Material,small tools;maintenance and repair	2 209	2 250	2 340	2 365	2 350	2 461
21.9 Services	1 651	1 684	1 809	1 871	1 902	1 949
21.10 Other	172	251	179	202	188	193
21.11 VAT under-compensation	0	0	0	0	0	0
21.12 I.C. adjustment	0	0	0	0	0	0
21 TOTAL INTERMEDIATE CONSUMPTION	16 045	15 642	14 830	14 432	14 244	14 589
22 GROSS VALUE ADDED AT MARKET PRICES (20-21)	12 345	11 181	12 770	11 288	12 736	14 335
23 Subsidies	1 340	1 946	2 285	2 273	2 729	2 845
24 Taxes linked to production excluding VAT	466	514	578	670	679	606
25 VAT over-compensation	0	0	0	0	0	0
26 GROSS VALUE ADDED AT FACTOR COST (22+23-24+25)	13 219	12 613	14 476	12 891	14 786	16 574
27 Depreciation	4 548	4 640	4 868	4 982	4 975	5 058
27.1 Equipment	3 673	3 746	3 909	3 973	3 948	3 980
27.2 Construction	876	894	959	1 009	1 027	1 077
28 NET VALUE ADDED AT FACTOR COST (26-27)	8 671	7 973	9 608	7 909	9 812	11 517
29 Compensation of employees	1 207	1 384	1 434	1 397	1 458	1 435
30 NET OPERATING SURPLUS (28-29)	7 464	6 588	8 174	6 512	8 353	10 082
31 Rent and other payments in cash or in kind	487	526	576	615	659	700
32 Interest	1 743	1 758	1 787	1 794	1 762	1 734
33 NET INCOME FROM AGR. ACTIVITY OF TOTAL LABOUR (28-31-32)	6 441	5 690	7 246	5 500	7 390	9 082
34 NET INCOME FROM AGR. ACTIVITY OF FAMILY LABOUR (28-29-31-32)	5 234	4 305	5 812	4 103	5 931	7 648
35.1 New plantations	20	4	4	1	18	20
35.2 Livestock capital	-126	-43	-82	-276	-44	-42
35.3 Machinery and other equipment	3 065	3 126	3 247	3 278	3 413	3 884
35.4 Transport equipment	237	247	249	237	231	217
35.5 Farm buildings	853	849	827	825	824	870
35.6 Other constructions with the exception of soil improvements	0	0	0	0	0	0
35.7 Soil improvements	0	0	0	0	0	0
35.8 Net purchases of existing reproducible fixed capital goods	0	0	0	0	0	0
35.9 Other goods of gross fixed capital formation	0	0	0	0	0	0
35.10 VAT under-compensation	0	0	0	0	0	0
35.11 G.F.C.F. adjustment	0	0	0	0	0	0
35 GROSS FIXED CAPITAL FORMATION (excluding deductible VAT)	4 049	4 183	4 245	4 065	4 442	4 948
27 Depreciation	4 548	4 640	4 868	4 982	4 975	5 058
36 NET FIXED CAPITAL FORMATION (excluding deductible VAT) (35-27)	-500	-457	-623	-916	-528	-119

A.1 PRODUCTION, FORMATION DE REVENU ET FORMATION DE CAPITAL FIXE

02
13
91

A.1.3 BR DEUTSCHLAND

NET

CONTINUED/SUITE

1984	1985	1986	1987	1988	1989 prov.		
AT 1985 PRICES AND 1985 EXCHANGE RATES						AUX PRIX ET TAUX DE CHANGE DE 1985	
MIO ECU							
543	549	592	569	610	670	PRODUCTION FINALE DE L'AGRICULTURE (14+17+18+19)	20
119	110	102	127	154	149	Semences et plants	21.1
2 663	2 677	2 666	2 639	2 581	2 533	Bétail et produits animaux	21.2
2 091	2 060	1 970	2 085	1 973	1 919	Energie; lubrifiants	21.3
461	530	547	567	605	624	Engrais et amendements	21.4
0	0	0	0	0	0	Produits de protection de culture	21.5
5 679	5 530	5 459	5 453	5 452	5 344	Produits pharmaceutiques	21.6
2 275	2 250	2 186	2 103	2 052	2 080	Aliments pour animaux	21.7
1 693	1 684	1 698	1 688	1 689	1 675	Matériel, petit outillage; entretien et réparation	21.8
172	251	182	201	191	190	Services	21.9
0	0	0	0	0	0	Autres	21.10
0	0	0	0	0	0	Sous-compensation TVA	21.11
0	0	0	0	0	0	Ajustement C.I.	21.12
15 697	15 642	15 403	15 431	15 306	15 184	CONSOMMATION INTERMEDIAIRE TOTALE	21
12 292	11 181	12 809	11 383	12 328	12 486	VALEUR AJOUTEE BRUTE AUX PRIX DU MARCHÉ (20-21)	22
						Subventions	23
						Impôts liés à la production à l'exclusion de la TVA	24
						Surcompensation TVA	25
						VALEUR AJOUTEE BRUTE AU COUT DES FACTEURS (22+23-24+25)	26
						Amortissements	27
						Equipement	27.1
						Constructions	27.2
						VALEUR AJOUTEE NETTE AU COUT DES FACTEURS (26-27)	28
						Rémunérations des salariés	29
						EXCEDENT NET D'EXPLOITATION (28-29)	30
						Fermeages et autres prestations en espèces et en nature	31
						Intérêts	32
						REVENU NET DE L'ACTIVITE AGRICOLE TOTALE (28-31-32)	33
						REVENU NET DE L'ACTIVITE AGRICOLE FAMILIALE (28-29-31-32)	34
20	4	4	1	16	18	Plantations nouvelles	35.1
-123	-43	-85	-298	-55	-41	Capital bétail	35.2
3 162	3 126	3 071	3 004	3 093	3 446	Machines et autres biens d'équipement	35.3
243	247	229	207	198	179	Matériel de transport	35.4
869	849	778	743	738	738	Bâtiments d'exploitation	35.5
0	0	0	0	0	0	Autres ouvrages à l'exception de l'amélioration des terres	35.6
0	0	0	0	0	0	Amélioration des terres	35.7
0	0	0	0	0	0	Acquisitions nettes de biens existants reproductibles de capital fixe	35.8
0	0	0	0	0	0	Autres biens de formation brute de capital fixe	35.9
0	0	0	0	0	0	Sous-compensation TVA	35.10
0	0	0	0	0	0	Ajustement FBCF	35.11
4 172	4 183	3 997	3 658	3 990	4 340	FORMATION BRUTE DE CAPITAL FIXE (hors TVA déductible)	35
						Amortissements	27
						FORMATION NETTE DE CAPITAL FIXE (hors TVA déductible) (35-27)	36

A.1 PRODUCTION, ORIGIN OF INCOME AND FIXED CAPITAL FORMATION

A.1.4 HELLAS

		1984	1985	1986	1987	1988	1989 prov.
		AT CURRENT PRICES AND CURRENT EXCHANGE RATES			AUX PRIX ET TAUX DE CHANGE COURANTS		
		MIO ECU					
01	Cereals excluding rice	937	716	751	660	703	720
01.1	Wheat and spelt	517	405	447	373	384	435
01.2	Rye and maslin	1	2	2	3	4	4
01.3	Barley	88	50	47	35	43	33
01.4	Oats and summer cereal mixtures	3	2	3	3	3	3
01.5	Maize (grain)	328	257	253	247	269	245
01.6	Other	0	0	0	0	0	0
02	Rice	34	36	33	37	33	34
03	Pulses	44	44	47	42	37	56
04	Root crops	298	315	235	202	266	300
04.1	Potatoes	220	205	148	146	191	160
04.2	Sugarbeets	78	111	87	56	75	140
04.3	Other	0	0	0	0	0	0
05	Industrial crops	1 099	1 135	1 068	973	1 040	1 171
05.1	Oil seeds and oleaginous fruit (except olives)	40	51	64	48	22	22
05.2	Fibre plants	532	539	504	494	618	709
05.3	Tobacco	509	533	488	420	390	429
05.4	Hops	0	0	0	0	0	0
05.5	Other	18	12	11	10	11	11
06	Fresh vegetables	921	988	712	748	902	919
07	Fresh fruit	684	670	591	500	664	640
08	Citrus fruit	186	210	211	113	133	158
09	Grapes	323	303	247	186	267	242
10	Grape must and wine	141	151	143	131	127	173
11	Table olives	119	172	112	87	107	99
12	Olive oil	518	791	556	524	627	742
13	Other crops and crop products	212	192	201	212	241	261
13.1	Fodder plants	144	112	103	91	90	111
13.2	Nursery plants	5	5	4	3	3	3
13.3	Vegetable materials used primarily for plaiting	1	2	2	2	2	2
13.4	Flowers and ornamental plants	47	56	59	81	116	118
13.5	Seeds	11	14	26	29	23	21
13.6	Other	5	3	7	6	7	6
14	FINAL CROP OUTPUT (1to13)	5 518	5 723	4 907	4 415	5 146	5 515
15	Animals	1 476	1 456	1 313	1 275	1 393	1 493
15.1	Cattle (including calves)	325	332	244	243	247	289
15.2	Pigs	314	266	288	238	246	278
15.3	Equines	-9	-8	-5	0	-7	-8
15.4	Sheep and goats	634	673	583	571	686	719
15.5	Poultry	189	162	151	172	170	182
15.6	Other	23	29	31	30	32	34
16	Animal products	951	992	850	857	923	985
16.1	Milk	661	726	642	625	685	752
16.2	Eggs	240	216	158	174	178	187
16.3	Wool	8	8	7	6	7	7
16.4	Other	41	42	44	53	53	39
17	FINAL ANIMAL OUTPUT (15+16)	2 427	2 448	2 163	2 132	2 317	2 478
18	Contract work	11	12	8	4	3	3
19	Adjustment	0	0	0	0	0	0
20	FINAL AGRICULTURAL OUTPUT (14+17+18+19)	7 956	8 182	7 078	6 551	7 466	7 996

1984	1985	1986	1987	1988	1989 prov.		
AT 1985 PRICES AND 1985 EXCHANGE RATES						AUX PRIX ET TAUX DE CHANGE DE 1985	
MIO ECU							
886	716	920	867	889	808	Céréales sans riz	01
507	405	570	509	507	497	Blé et épeautre	01.1
2	2	3	5	6	6	Seigle et méteil	01.2
84	50	69	58	69	48	Orge	01.3
3	2	4	4	4	3	Avoine et céréales d'été	01.4
290	257	274	291	303	254	Mais (grain)	01.5
0	0	0	0	0	0	Autres	01.6
33	36	41	45	39	37	Riz	02
48	44	51	49	46	50	Légumes secs	03
274	315	299	245	272	374	Plantes sarclées	04
196	205	188	173	185	226	Pommes de terre	04.1
78	111	111	71	86	148	Betteraves sucrières	04.2
0	0	0	0	0	0	Autres	04.3
1 022	1 135	1 335	1 239	1 321	1 333	Plantes industrielles	05
35	51	87	73	32	27	Graines et fruits oléagineux (sauf olives)	05.1
469	539	649	592	778	814	Plantes textiles	05.2
499	533	587	562	500	481	Tabac	05.3
0	0	0	0	0	0	Houblon	05.4
18	12	12	13	11	11	Autres	05.5
892	988	883	897	918	964	Légumes frais	06
655	670	655	555	690	655	Fruits frais	07
204	210	232	141	144	200	Agrumes	08
312	303	274	210	289	263	Raisins	09
177	151	166	151	141	168	Moût de raisins et vin	10
125	172	120	91	129	118	Olives de table	11
560	791	636	645	773	809	Huile d'olive	12
182	192	215	262	261	258	Autres produits végétaux	13
119	112	116	115	112	110	Plantes fourragères	13.1
5	5	5	4	4	4	Plants de pépinières	13.2
1	2	3	3	4	4	Matières à tresser	13.3
45	56	78	118	127	127	Fleurs et plantes ornementales	13.4
9	14	14	22	14	13	Semences	13.5
2	3	0	0	0	0	Autres	13.6
5 370	5 723	5 828	5 397	5 911	6 038	PRODUCTION VEGETALE FINALE (1&13)	14
1 517	1 456	1 489	1 567	1 679	1 667	Animaux	15
340	317	319	340	361	333	Bovine (y compris veaux)	15.1
310	266	298	302	318	301	Porcs	15.2
-8	-8	-6	0	-9	-9	Equidés	15.3
668	673	692	726	823	832	Ovins et caprins	15.4
181	162	158	159	173	177	Volailles	15.5
25	29	29	31	33	33	Autres	15.6
990	992	992	982	1 040	1 033	Produits animaux	16
725	726	727	721	777	781	Lait	16.1
211	216	212	205	210	207	Oeufs	16.2
8	8	8	7	7	7	Laine	16.3
47	42	45	49	46	38	Autres	16.4
2 507	2 448	2 481	2 549	2 718	2 700	PRODUCTION ANIMALE FINALE (15+16)	17
11	12	8	4	3	3	Travaux agricoles à façon	18
0	0	0	0	0	0	Ajustement	19
7 877	8 170	8 317	7 950	8 633	8 740	PRODUCTION FINALE DE L'AGRICULTURE (14+17+18+19)	20

A.1 PRODUCTION, ORIGIN OF INCOME AND FIXED CAPITAL FORMATION

A.1.4 HELLAS

CONTINUED/SUITE

	1984	1985	1986	1987	1988	1989 prov.
	AT CURRENT PRICES AND CURRENT EXCHANGE RATES			AUX PRIX ET TAUX DE CHANGE COURANTS		
	MIO ECU					
20 FINAL AGRICULTURAL OUTPUT (14+17+18+19)						
21.1 Seeds and plants	68	73	77	81	79	75
21.2 Livestock and animal products	22	30	19	26	23	49
21.3 Energy;lubricants	361	398	366	335	326	316
21.4 Fertilizers and soil improvers	197	202	174	150	181	169
21.5 Plant protection products	79	94	86	89	94	98
21.6 Pharmaceutical products	34	41	38	38	42	40
21.7 Feedingstuffs	626	584	393	478	490	477
21.8 Material,small tools;maintenance and repair	302	312	296	276	289	319
21.9 Services	60	58	47	44	49	53
21.10 Other	105	106	103	100	102	112
21.11 VAT under-compensation	0	0	0	0	0	0
21.12 I.C. adjustment	0	0	0	0	0	0
21 TOTAL INTERMEDIATE CONSUMPTION	1 853	1 897	1 599	1 616	1 677	1 708
22 GROSS VALUE ADDED AT MARKET PRICES (20-21)	6 103	6 285	5 479	4 935	5 790	6 287
23 Subsidies	447	412	354	587	465	715
24 Taxes linked to production excluding VAT	134	134	153	47	11	13
25 VAT over-compensation	0	0	0	0	57	78
26 GROSS VALUE ADDED AT FACTOR COST (22+23-24+25)	6 416	6 563	5 680	5 476	6 300	7 068
27 Depreciation	332	342	329	317	335	372
27.1 Equipment	199	209	200	185	191	212
27.2 Construction	132	133	130	132	145	160
28 NET VALUE ADDED AT FACTOR COST (26-27)	6 085	6 221	5 350	5 159	5 965	6 696
29 Compensation of employees	375	358	305	306	333	352
30 NET OPERATING SURPLUS (28-29)	5 710	5 863	5 045	4 853	5 632	6 344
31 Rent and other payments in cash or in kind	330	355	283	241	248	252
32 Interest	288	339	275	281	290	299
33 NET INCOME FROM AGR. ACTIVITY OF TOTAL LABOUR (28-31-32)	5 466	5 527	4 792	4 637	5 427	6 145
34 NET INCOME FROM AGR. ACTIVITY OF FAMILY LABOUR (28 29 31 32)	5 092	5 169	4 487	4 331	5 094	5 793
35.1 New plantations	11	12	8	4	3	3
35.2 Livestock capital	-24	-3	-20	14	2	2
35.3 Machinery and other equipment	100	118	79	48	75	86
35.4 Transport equipment	248	299	170	143	152	183
35.5 Farm buildings	73	32	11	22	28	37
35.6 Other constructions with the exception of soil improvements	261	303	185	106	129	137
35.7 Soil improvements	114	122	110	93	98	119
35.8 Net purchases of existing reproducible fixed capital goods	0	0	0	0	0	0
35.9 Other goods of gross fixed capital formation	12	16	17	16	22	27
35.10 VAT under-compensation	0	0	0	0	0	0
35.11 G.F.C.F. adjustment	0	0	0	0	0	0
35 GROSS FIXED CAPITAL FORMATION (excluding deductible VAT)	795	899	559	446	509	596
27 Depreciation	332	342	329	317	335	372
36 NET FIXED CAPITAL FORMATION (excluding deductible VAT) (35-27)	464	557	229	130	173	224

1984	1985	1986	1987	1988	1989 prov.		
AT 1985 PRICES AND 1985 EXCHANGE RATES						AUX PRIX ET TAUX DE CHANGE DE 1985	
MIO ECU							
70	73	66	72	59	54	PRODUCTION FINALE DE L'AGRICULTURE (14+17+18+19)	20
22	30	23	24	22	38	Semences et plants	21.1
363	398	421	436	459	470	Bétail et produits animaux	21.2
181	202	192	152	160	159	Energie; lubrifiants	21.3
81	94	87	89	92	92	Engrais et amendements	21.4
35	41	38	37	41	41	Produits de protection de culture	21.5
624	584	494	608	580	550	Produits pharmaceutiques	21.6
302	312	311	302	302	298	Aliments pour animaux	21.7
61	58	54	52	56	57	Matériel, petit outillage; entretien et réparation	21.8
100	106	106	105	106	110	Services	21.9
0	0	0	0	0	0	Autres	21.10
0	0	0	0	0	0	Sous-compensation TVA	21.11
1 839	1 897	1 790	1 877	1 876	1 869	Ajustement C.I.	21.12
6 049	6 285	6 527	6 073	6 757	6 871	CONSOMMATION INTERMEDIAIRE TOTALE	21
						VALEUR AJOUTEE BRUTE AUX PRIX DU MARCHE (20-21)	22
						Subventions	23
						Impôts liés à la production à l'exclusion de la TVA	24
						Surcompensation TVA	25
						VALEUR AJOUTEE BRUTE AU COUT DES FACTEURS (22+23-24+25)	26
						Amortissements	27
						Equipement	27.1
						Constructions	27.2
						VALEUR AJOUTEE NETTE AU COUT DES FACTEURS (26-27)	28
						Rémunérations des salariés	29
						EXCEDENT NET D'EXPLOITATION (28-29)	30
						Fermages et autres prestations en espèces et en nature	31
						Intérêts	32
						REVENU NET DE L'ACTIVITE AGRICOLE TOTALE (28-31-32)	33
						REVENU NET DE L'ACTIVITE AGRICOLE FAMILIALE	34
11	12	8	4	3	3	Plantations nouvelles	35.1
-11	-3	-11	8	-1	-1	Capital bétail	35.2
99	118	81	52	77	80	Machines et autres biens d'équipement	35.3
264	299	177	155	161	178	Matériel de transport	35.4
82	32	13	28	34	41	Bâtiments d'exploitation	35.5
256	303	193	109	125	122	Autres ouvrages à l'exception de l'amélioration des terres	35.6
116	122	118	99	89	99	Amélioration des terres	35.7
0	0	0	0	0	0	Acquisitions nettes de biens existants reproductibles de capital fixe	35.8
11	16	16	17	21	25	Autres biens de formation brute de capital fixe	35.9
0	0	0	0	0	0	Sous-compensation TVA	35.10
0	0	0	0	0	0	Ajustement FBCF	35.11
828	899	594	471	509	547	FORMATION BRUTE DE CAPITAL FIXE (hors TVA déductible)	35
						Amortissements	27
						FORMATION NETTE DE CAPITAL FIXE (hors TVA déductible) (35-27)	36

A.1 PRODUCTION, ORIGIN OF INCOME AND FIXED CAPITAL FORMATION

A.1.5 ESPANA

		1984	1985	1986	1987	1988	1989 prov.
		AT CURRENT PRICES AND CURRENT EXCHANGE RATES			AUX PRIX ET TAUX DE CHANGE COURANTS		
		MIO ECU					
01	Cereals excluding rice	2 795	2 803	2 004	2 469	3 010	2 407
01.1	Wheat and spelt	1 031	950	803	1 041	1 171	990
01.2	Rye and maslin	26	11	8	28	33	30
01.3	Barley	1 269	1 241	659	859	1 275	881
01.4	Oats and summer cereal mixtures	64	42	14	32	38	36
01.5	Maize (grain)	394	547	505	484	465	429
01.6	Other	10	12	15	23	27	42
02	Rice	137	133	127	136	97	119
03	Pulses	125	145	186	158	146	135
04	Root crops	1 321	856	1 144	1 105	1 044	1 180
04.1	Potatoes	866	464	740	679	553	727
04.2	Sugarbeets	442	378	390	410	475	436
04.3	Other	13	14	13	16	16	17
05	Industrial crops	719	730	852	772	1 012	902
05.1	Oil seeds and oleaginous fruit (except olives)	401	347	442	350	510	437
05.2	Fibre plants	139	180	216	237	300	196
05.3	Tobacco	81	88	82	70	79	146
05.4	Hops	10	11	7	6	6	7
05.5	Other	87	104	105	109	117	115
06	Fresh vegetables	2 349	2 209	2 542	2 812	3 172	3 829
07	Fresh fruit	1 293	1 390	1 635	1 520	1 498	1 756
08	Citrus fruit	724	930	943	843	934	965
09	Grapes	162	173	211	128	179	217
10	Grape must and wine	719	643	590	720	478	1 115
11	Table olives	139	130	80	64	109	120
12	Olive oil	413	1 042	563	722	1 111	807
13	Other crops and crop products	621	677	786	1 012	1 111	1 154
13.1	Fodder plants	38	31	39	36	37	61
13.2	Nursery plants	25	27	25	33	36	40
13.3	Vegetable materials used primarily for plaiting	7	7	3	3	4	4
13.4	Flowers and ornamental plants	223	255	337	538	621	635
13.5	Seeds	20	19	21	21	23	24
13.6	Other	309	338	360	380	390	391
14	FINAL CROP OUTPUT (1to13)	11 517	11 861	11 663	12 461	13 901	14 706
15	Animals	5 460	5 884	5 702	5 683	6 277	6 961
15.1	Cattle (including calves)	1 975	1 244	1 257	1 388	1 457	1 714
15.2	Pigs	2 026	2 284	2 227	2 005	2 199	2 912
15.3	Equines	13	11	8	17	18	17
15.4	Sheep and goats	931	1 048	1 109	1 184	1 196	1 095
15.5	Poultry	1 087	1 082	929	913	1 013	1 081
15.6	Other	167	194	171	177	194	139
16	Animal products	2 938	3 045	2 901	2 761	2 907	3 457
16.1	Milk	1 824	1 872	1 873	1 650	1 821	2 291
16.2	Eggs	830	866	740	829	789	839
16.3	Wool	26	33	19	22	26	33
16.4	Other	259	274	270	261	271	294
17	FINAL ANIMAL OUTPUT (15+16)	8 398	8 929	8 603	8 444	9 184	10 418
18	Contract work	-6	69	50	-204	533	71
19	Adjustment	33	14	60	6	0	20
20	FINAL AGRICULTURAL OUTPUT (14+17+18+19)	19 943	20 874	20 375	20 707	23 617	25 215

1984	1985	1986	1987	1988	1989 prov.		
AT 1985 PRICES AND 1985 EXCHANGE RATES						AUX PRIX ET TAUX DE CHANGE DE 1985	
MIO ECU							
2 862	2 803	1 928	2 580	3 102	2 393	Céréales sans riz	01
1 098	950	784	1 071	1 197	994	Blé et épeautre	01.1
28	11	8	31	35	31	Seigle et méteil	01.2
1 264	1 241	629	911	1 313	854	Orge	01.3
66	42	15	35	40	34	Avoine et céréales d'été	01.4
397	547	478	509	491	440	Maïs (grain)	01.5
11	12	14	23	27	40	Autres	01.6
128	133	143	139	100	100	Riz	02
148	145	188	204	175	146	Légumes secs	03
972	856	866	894	868	866	Plantes sarclées	04
499	464	436	444	373	435	Pommes de terre	04.1
459	378	415	435	481	418	Betteraves sucrières	04.2
14	14	15	15	14	13	Autres	04.3
756	730	752	776	918	729	Plantes industrielles	05
413	347	328	376	425	355	Graines et fruits oléagineux (sauf olives)	05.1
145	180	224	220	325	166	Plantes textiles	05.2
90	88	78	68	70	114	Tabac	05.3
10	11	7	7	6	8	Houblon	05.4
98	104	114	106	93	86	Autres	05.5
2 142	2 209	2 185	2 233	2 350	2 554	Légumes frais	06
1 276	1 390	1 235	1 375	1 275	1 538	Fruits frais	07
1 053	930	1 191	1 305	1 323	1 395	Agrumes	08
155	173	149	135	127	127	Raisins	09
661	643	767	841	458	668	Moût de raisins et vin	10
229	130	198	156	178	226	Olives de table	11
392	1 042	552	686	1 030	556	Huile d'olive	12
673	677	796	976	927	915	Autres produits végétaux	13
40	31	31	33	34	39	Plantes fourragères	13.1
26	27	31	34	33	33	Plants de pépinières	13.2
7	7	2	2	2	2	Matières à tresser	13.3
233	255	302	430	415	438	Flours et plantes ornementales	13.4
24	19	22	21	21	21	Semences	13.5
344	338	408	457	422	380	Autres	13.6
11 448	11 861	10 962	12 266	12 794	12 213	PRODUCTION VEGETALE FINALE (1à13)	14
5 819	5 884	5 894	5 015	6 419	6 479	Animaux	15
1 100	1 000	1 000	1 000	1 000	1 000	Bovins (y compris veaux)	15.1
2 228	2 284	2 170	2 347	2 658	2 741	Porcs	15.2
13	11	5	16	16	15	Equidés	15.3
1 076	1 048	1 149	1 266	997	1 248	Ovins et caprins	15.4
1 004	1 082	1 005	1 039	1 085	1 091	Volailles	15.5
175	194	180	186	191	161	Autres	15.6
3 082	3 045	3 065	3 033	3 015	2 969	Produits animaux	16
1 919	1 872	1 849	1 819	1 787	1 802	Lait	16.1
860	866	908	895	910	853	Oeufs	16.2
32	33	37	34	37	39	Laine	16.3
271	274	272	284	282	275	Autres	16.4
8 902	8 929	8 960	8 048	9 434	9 448	PRODUCTION ANIMALE FINALE (15+16)	17
-6	69	39	-85	329	-47	Travaux agricoles à façon	18
36	14	58	6	0	15	Ajustement	19
20 379	20 874	20 019	20 234	22 556	21 630	PRODUCTION FINALE DE L'AGRICULTURE (14+17+18+19)	20

A.1 PRODUCTION, ORIGIN OF INCOME AND FIXED CAPITAL FORMATION

A.1.5 ESPANA

CONTINUED/SUITE

	1984	1985	1986	1987	1988	1989 prov.
	AT CURRENT PRICES AND CURRENT EXCHANGE RATES			AUX PRIX ET TAUX DE CHANGE COURANTS		
	MIO ECU					
20 FINAL AGRICULTURAL OUTPUT (14+17+18+19)						
21.1 Seeds and plants	243	265	259	277	301	375
21.2 Livestock and animal products	8	13	48	:	:	:
21.3 Energy;lubricants	804	894	929	895	894	1 185
21.4 Fertilizers and soil improvers	1 075	1 153	1 143	1 082	1 093	1 182
21.5 Plant protection products	299	347	332	333	397	414
21.6 Pharmaceutical products	153	165	174	174	208	261
21.7 Feedingstuffs	4 550	4 567	4 503	4 440	4 901	4 882
21.8 Material,small tools;maintenance and repair	1 062	1 103	1 242	1 291	1 367	1 262
21.9 Services	300	337	345	:	:	:
21.10 Other	447	492	510	:	:	:
21.11 VAT under-compensation	0	0	0	0	0	0
21.12 I.C. adjustment	0	0	0	0	0	0
21 TOTAL INTERMEDIATE CONSUMPTION	8 941	9 335	9 485	9 635	10 465	11 349
22 GROSS VALUE ADDED AT MARKET PRICES (20-21)	11 001	11 539	10 891	11 072	13 152	13 866
23 Subsidies	200	202	157	518	898	983
24 Taxes linked to production excluding VAT	48	50	49	46	48	51
25 VAT over-compensation	0	0	0	0	0	0
26 GROSS VALUE ADDED AT FACTOR COST (22+23-24+25)	11 153	11 691	10 998	11 544	14 001	14 797
27 Depreciation	1 403	1 554	1 678	1 716	2 013	2 155
27.1 Equipment	1 291	1 436	1 540	:	:	:
27.2 Construction	112	118	138	:	:	:
28 NET VALUE ADDED AT FACTOR COST (26-27)	9 750	10 137	9 321	9 828	11 988	12 642
29 Compensation of employees	1 891	2 101	1 988	1 989	2 154	2 445
30 NET OPERATING SURPLUS (28-29)	7 859	8 036	7 332	7 838	9 834	10 198
31 Rent and other payments in cash or in kind	547	591	610	621	696	866
32 Interest	1 017	1 073	1 062	1 070	1 138	1 723
33 NET INCOME FROM AGR. ACTIVITY OF TOTAL LABOUR (28-31-32)	8 186	8 473	7 648	8 136	10 154	10 054
34 NET INCOME FROM AGR. ACTIVITY OF FAMILY LABOUR (28-29-31-32)	6 295	6 372	5 660	10 126	8 000	7 609
35.1 New plantations	-6	69	71	:	:	:
35.2 Livestock capital	16	54	38	:	:	:
35.3 Machinery and other equipment	947	809	941	:	:	:
35.4 Transport equipment	370	432	407	:	:	:
35.5 Farm buildings	183	176	149	:	:	:
35.6 Other constructions with the exception of soil improvements	560	586	534	:	:	:
35.7 Soil improvements	476	423	358	:	:	:
35.8 Net purchases of existing reproducible fixed capital goods	0	0	0	:	:	:
35.9 Other goods of gross fixed capital formation	0	0	0	:	:	:
35.10 VAT under-compensation	0	0	0	:	:	:
35.11 G.F.C.F. adjustment	0	0	0	:	:	:
35 GROSS FIXED CAPITAL FORMATION (excluding deductible VAT)	2 546	2 550	2 499	:	:	:
27 Depreciation	1 403	1 554	1 678	1 716	2 013	2 155
36 NET FIXED CAPITAL FORMATION (excluding deductible VAT) (35-27)	1 143	996	821	:	:	:

For the years 1987 to 1989, data published in this page represent estimates for which further checking is in progress.

1984	1985	1986	1987	1988	1989 prov.		
AT 1985 PRICES AND 1985 EXCHANGE RATES						AUX PRIX ET TAUX DE CHANGE DE 1985	
MIO ECU							
268	265	263	262	265	267	PRODUCTION FINALE DE L'AGRICULTURE (14+17+18+19)	20
8	13	57	:	:	:	Semences et plants	21.1
866	894	918	921	899	907	Bétail et produits animaux	21.2
1 118	1 153	1 219	1 258	1 378	1 351	Energie; lubrifiants	21.3
323	347	352	355	391	390	Engrais et amendements	21.4
163	165	165	167	184	184	Produits de protection de culture	21.5
4 620	4 567	4 632	4 776	4 971	5 066	Produits pharmaceutiques	21.6
1 138	1 103	1 201	1 220	1 170	1 194	Aliments pour animaux	21.7
326	337	343	:	:	:	Matériel, petit outillage; entretien et réparation	21.8
491	492	498	:	:	:	Services	21.9
0	0	0	0	0	0	Autres	21.10
0	0	0	0	0	0	Sous-compensation TVA	21.11
						Ajustement C.I.	21.12
9 322	9 335	9 647	9 755	10 142	10 220	CONSOMMATION INTERMEDIAIRE TOTALE	21
11 057	11 539	10 373	10 479	12 414	11 410	VALEUR AJOUTEE BRUTE AUX PRIX DU MARCHÉ (20-21)	22
						Subventions	23
						Impôts liés à la production à l'exclusion de la TVA	24
						Surcompensation TVA	25
						VALEUR AJOUTEE BRUTE AU COUT DES FACTEURS (22+23-24+25)	26
						Amortissements	27
						Equipement	27.1
						Constructions	27.2
						VALEUR AJOUTEE NETTE AU COUT DES FACTEURS (26-27)	28
						Rémunérations des salariés	29
						EXCEDENT NET D'EXPLOITATION (28-29)	30
						Fermages et autres prestations en espèces et en nature	31
						Intérêts	32
						REVENU NET DE L'ACTIVITE AGRICOLE TOTALE (28-31-32)	33
						REVENU NET DE L'ACTIVITE AGRICOLE FAMILIALE	34
-6	69	67	:	:	:	Plantations nouvelles	35.1
31	54	32	:	:	:	Capital bétail	35.2
1 014	809	910	:	:	:	Machines et autres biens d'équipement	35.3
396	432	394	:	:	:	Matériel de transport	35.4
196	176	151	:	:	:	Bâtiments d'exploitation	35.5
604	586	502	:	:	:	Autres ouvrages à l'exception de l'amélioration des terres	35.6
513	423	337	:	:	:	Amélioration des terres	35.7
0	0	0	:	:	:	Acquisitions nettes de biens existants reproductibles de capital fixe	35.8
0	0	0	:	:	:	Autres biens de formation brute de capital fixe	35.9
0	0	0	:	:	:	Sous-compensation TVA	35.10
0	0	0	:	:	:	Ajustement FBCF	35.11
2 748	2 550	2 392	:	:	:	FORMATION BRUTE DE CAPITAL FIXE (hors TVA déductible)	35
						Amortissements	27
						FORMATION NETTE DE CAPITAL FIXE (hors TVA déductible) (35-27)	36

Pour les années 1987 à 1989, les données publiées dans cette page correspondent à des estimations sur lesquelles des vérifications sont en cours.

A.1 PRODUCTION, ORIGIN OF INCOME AND FIXED CAPITAL FORMATION

A.1.6 FRANCE

		1984	1985	1986	1987	1988	1989 prov.
		AT CURRENT PRICES AND CURRENT EXCHANGE RATES			AUX PRIX ET TAUX DE CHANGE COURANTS		
		MIO ECU					
01	Cereals excluding rice	8 641	8 069	7 665	7 586	8 234	8 209
01.1	Wheat and spelt	5 282	4 500	4 397	4 148	4 595	4 918
01.2	Rye and maslin	18	15	11	18	19	22
01.3	Barley	1 331	1 294	1 160	1 122	1 082	1 080
01.4	Oats and summer cereal mixtures	127	98	58	67	63	64
01.5	Maize (grain)	1 840	2 119	2 000	2 182	2 426	2 060
01.6	Other	43	43	39	48	49	64
02	Rice	14	23	23	24	30	39
03	Pulses	275	338	404	535	631	723
04	Root crops	1 728	1 468	1 674	1 518	1 738	1 844
04.1	Potatoes	662	347	578	423	581	693
04.2	Sugarbeets	1 066	1 120	1 096	1 095	1 157	1 151
04.3	Other	0	0	0	0	0	0
05	Industrial crops	1 329	1 614	1 682	2 263	2 086	2 054
05.1	Oil seeds and oleaginous fruit (except olives)	1 056	1 357	1 439	2 053	1 864	1 836
05.2	Fibre plants	105	77	61	61	80	75
05.3	Tobacco	129	134	137	114	104	107
05.4	Hops	4	5	4	3	4	5
05.5	Other	35	42	41	31	33	31
06	Fresh vegetables	2 566	2 758	2 509	2 708	2 607	2 639
07	Fresh fruit	1 307	1 501	1 556	1 372	1 441	1 517
08	Citrus fruit	7	10	9	6	5	7
09	Grapes	41	50	43	36	40	40
10	Grape must and wine	3 478	4 393	4 968	4 483	4 231	6 024
11	Table olives	13	6	6	18	16	18
12	Olive oil	0	0	0	0	0	0
13	Other crops and crop products	1 800	1 794	1 909	1 916	1 915	1 895
13.1	Fodder plants	0	0	0	0	0	0
13.2	Nursery plants	292	276	329	322	336	336
13.3	Vegetable materials used primarily for plaiting	0	0	0	0	0	0
13.4	Flowers and ornamental plants	898	865	840	860	851	826
13.5	Seeds	566	606	663	663	634	666
13.6	Other	45	47	77	71	94	67
14	FINAL CROP OUTPUT (1to13)	21 199	22 023	22 449	22 465	22 974	25 009
15	Animals	12 475	12 945	12 527	11 891	11 986	13 356
15.1	Cattle (including calves)	6 330	6 656	6 381	6 005	6 105	6 753
15.2	Pigs	2 588	2 733	2 590	2 367	2 392	2 983
15.3	Equines	164	169	121	118	135	102
15.4	Sheep and goats	754	740	669	629	592	586
15.5	Poultry	2 078	2 086	2 179	2 225	2 250	2 409
15.6	Other	561	561	588	547	512	522
16	Animal products	8 049	8 217	8 478	8 228	7 891	8 094
16.1	Milk	7 018	7 247	7 577	7 247	6 991	7 188
16.2	Eggs	943	882	794	875	789	805
16.3	Wool	25	25	25	26	26	26
16.4	Other	63	63	82	80	85	76
17	FINAL ANIMAL OUTPUT (15+16)	20 525	21 162	21 006	20 119	19 876	21 451
18	Contract work	-150	-153	-279	-92	-306	-195
19	Adjustment	0	0	0	0	0	0
20	FINAL AGRICULTURAL OUTPUT (14+17+18+19)	41 573	43 033	43 176	42 492	42 544	46 265

1984	1985	1986	1987	1988	1989 prov.		
AT 1985 PRICES AND 1985 EXCHANGE RATES						AUX PRIX ET TAUX DE CHANGE DE 1985	
MIO ECU							
8 479	8 069	7 363	7 630	8 421	8 682	Céréales sans riz	01
5 282	4 500	4 162	4 210	4 643	5 104	Blé et épeautre	01.1
21	15	11	20	22	25	Seigle et méteil	01.2
1 273	1 294	1 132	1 162	1 123	1 150	Orge	01.3
107	98	42	47	49	57	Avoine et céréales d'été	01.4
1 750	2 119	1 978	2 141	2 531	2 276	Mais (grain)	01.5
46	43	38	51	52	70	Autres	01.6
14	23	23	23	30	40	Riz	02
275	338	398	574	751	845	Légumes secs	03
1 386	1 468	1 293	1 311	1 407	1 337	Plantes sarclées	04
316	347	316	337	326	270	Pommes de terre	04.1
1 070	1 120	977	974	1 082	1 067	Batteraves sucrières	04.2
0	0	0	0	0	0	Autres	04.3
1 309	1 614	1 700	2 735	2 517	2 134	Plantes industrielles	05
1 068	1 357	1 466	2 521	2 301	1 936	Graines et fruits oléagineux (sauf olives)	05.1
67	77	48	57	64	52	Plantes textiles	05.2
131	134	138	120	113	112	Tabac	05.3
5	5	4	3	3	3	Houblon	05.4
38	42	44	34	37	31	Autres	05.5
2 824	2 758	2 812	2 804	2 872	2 840	Légumes frais	06
1 525	1 501	1 544	1 590	1 525	1 609	Fruits frais	07
7	10	11	9	8	9	Agrumes	08
43	50	42	36	37	34	Raisins	09
3 970	4 393	5 203	4 965	4 562	5 413	Moût de raisins et vin	10
15	6	6	16	11	12	Olives de table	11
0	0	0	0	0	0	Huile d'olive	12
1 919	1 794	1 890	1 926	1 983	1 911	Autres produits végétaux	13
0	0	0	0	0	0	Plantes fourragères	13.1
336	276	317	321	323	323	Plants de pépinières	13.2
0	0	0	0	0	0	Matières à tresser	13.3
954	865	854	866	908	882	Fleurs et plantes ornementales	13.4
583	606	657	693	666	630	Semences	13.5
45	47	61	45	87	76	Autres	13.6
21 765	22 023	22 283	23 618	24 124	24 867	PRODUCTION VEGETALE FINALE (1&13)	14
12 907	12 945	12 945	12 817	12 823	13 185	Animaux	15
6 418	6 456	6 528	6 183	6 011	6 139	Bovine (y compris veaux)	15.1
2 711	2 733	2 808	2 863	3 066	3 097	Porcs	15.2
197	169	149	159	131	120	Equidés	15.3
744	740	694	693	646	642	Ovins et caprins	15.4
2 070	2 086	2 202	2 355	2 405	2 625	Volailles	15.5
566	561	564	564	564	564	Autres	15.6
8 403	8 217	8 371	8 079	7 902	7 764	Produits animaux	16
7 426	7 247	7 385	7 114	6 880	6 777	Lait	16.1
885	882	882	863	913	878	Oeufs	16.2
25	25	25	25	25	25	Laine	16.3
66	63	79	78	84	84	Autres	16.4
21 310	21 162	21 316	20 896	20 724	20 950	PRODUCTION ANIMALE FINALE (15+16)	17
-164	-153	-244	-77	-270	-160	Travaux agricoles à façon	18
0	0	0	0	0	0	Ajustement	19
42 911	43 033	43 355	44 437	44 578	45 656	PRODUCTION FINALE DE L'AGRICULTURE (14+17+18+19)	20

A.1 PRODUCTION, ORIGIN OF INCOME AND FIXED CAPITAL FORMATION

A.1.6 FRANCE

CONTINUED/SUITE

	1984	1985	1986	1987	1988	1989 prov.
	AT CURRENT PRICES AND CURRENT EXCHANGE RATES			AUX PRIX ET TAUX DE CHANGE COURANTS		
	MIO ECU					
20 FINAL AGRICULTURAL OUTPUT (14+17+18+19)						
21.1 Seeds and plants	1 873	1 809	1 907	2 020	2 055	1 850
21.2 Livestock and animal products	68	61	70	91	70	101
21.3 Energy;lubricants	1 742	1 898	1 518	1 452	1 424	1 542
21.4 Fertilizers and soil improvers	3 228	3 595	3 151	2 868	2 935	3 078
21.5 Plant protection products	1 415	1 578	1 737	1 847	1 985	2 165
21.6 Pharmaceutical products	196	206	210	209	208	217
21.7 Feedingstuffs	5 918	5 741	5 905	5 796	6 330	6 775
21.8 Material,small tools;maintenance and repair	1 905	1 922	1 951	1 980	2 081	2 202
21.9 Services	1 928	2 052	2 182	2 246	2 255	2 374
21.10 Other	247	265	283	302	297	309
21.11 VAT under-compensation	467	445	340	347	352	347
21.12 I.C. adjustment	0	0	0	0	0	0
21 TOTAL INTERMEDIATE CONSUMPTION	18 987	19 572	19 254	19 157	19 994	20 959
22 GROSS VALUE ADDED AT MARKET PRICES (20-21)	22 586	23 461	23 922	23 335	22 550	25 306
23 Subsidies	1 025	1 067	1 398	1 524	1 461	1 476
24 Taxes linked to production excluding VAT	1 318	1 378	1 609	1 530	1 791	1 507
25 VAT over-compensation	0	0	0	0	0	0
26 GROSS VALUE ADDED AT FACTOR COST (22+23-24+25)	22 293	23 149	23 710	23 329	22 219	25 275
27 Depreciation	3 654	3 770	3 937	3 959	3 991	4 163
27.1 Equipment	:	:	:	:	:	:
27.2 Construction	:	:	:	:	:	:
28 NET VALUE ADDED AT FACTOR COST (26-27)	18 639	19 379	19 773	19 370	18 229	21 112
29 Compensation of employees	3 198	3 340	3 442	3 520	3 534	3 628
30 NET OPERATING SURPLUS (28-29)	15 441	16 039	16 332	15 850	14 695	17 484
31 Rent and other payments in cash or in kind	1 347	1 382	1 385	1 362	1 361	1 398
32 Interest	1 793	1 919	1 972	1 782	1 736	1 763
33 NET INCOME FROM AGR. ACTIVITY OF TOTAL LABOUR (28-31-32)	15 498	16 078	16 416	16 226	15 131	17 951
34 NET INCOME FROM AGR. ACTIVITY OF FAMILY LABOUR (28-29-31-32)	12 300	12 738	12 975	12 706	11 598	14 323
35.1 New plantations	-150	-153	-279	-92	-306	-195
35.2 Livestock capital	-229	-85	-131	-474	-299	-66
35.3 Machinery and other equipment	2 618	2 576	2 430	2 533	2 852	3 044
35.4 Transport equipment	156	151	171	190	209	226
35.5 Farm buildings	764	854	885	900	1 011	1 070
35.6 Other constructions with the exception of soil improvements	0	0	0	0	0	0
35.7 Soil improvements	217	233	238	243	270	281
35.8 Net purchases of existing reproducible fixed capital goods	0	0	0	0	0	0
35.9 Other goods of gross fixed capital formation	0	0	0	0	0	0
35.10 VAT under-compensation	137	125	116	128	134	143
35.11 G.F.C.F. adjustment	0	0	0	0	0	0
35 GROSS FIXED CAPITAL FORMATION (excluding deductible VAT)	3 513	3 700	3 431	3 428	3 870	4 504
27 Depreciation	3 654	3 770	3 937	3 959	3 991	4 163
36 NET FIXED CAPITAL FORMATION (excluding deductible VAT) (35-27)	-141	-70	-506	-531	-120	341

A.1 PRODUCTION, FORMATION DE REVENU ET FORMATION DE CAPITAL FIXE

02
13
91

A.1.6 FRANCE

NET

CONTINUED/SUITE

1984	1985	1986	1987	1988	1989 prov.		
AT 1985 PRICES AND 1985 EXCHANGE RATES						AUX PRIX ET TAUX DE CHANGE DE 1985	
MIO ECU							
						PRODUCTION FINALE DE L'AGRICULTURE (14+17+18+19)	20
1 783	1 809	1 823	1 927	1 894	1 658	Semences et plants	21.1
72	61	75	93	72	88	Bétail et produits animaux	21.2
1 907	1 898	1 892	1 901	1 945	1 925	Energie; lubrifiants	21.3
3 590	3 595	3 454	3 603	3 681	3 718	Engrais et amendements	21.4
1 499	1 578	1 679	1 791	1 963	2 156	Produits de protection de culture	21.5
208	206	206	200	194	194	Produits pharmaceutiques	21.6
5 716	5 741	6 094	6 208	6 455	6 684	Aliments pour animaux	21.7
1 994	1 922	1 916	1 933	1 989	2 025	Matériel, petit outillage; entretien et réparation	21.8
2 072	2 052	2 080	2 111	2 101	2 120	Services	21.9
274	265	278	290	283	283	Autres	21.10
423	445	400	396	409	427	Sous-compensation TVA	21.11
0	0	0	0	0	0	Ajustement C.I.	21.12
19 539	19 572	19 896	20 451	20 986	21 277	CONSOMMATION INTERMEDIAIRE TOTALE	21
23 372	23 460	23 460	23 985	23 592	24 379	VALEUR AJOUTEE BRUTE AUX PRIX DU MARCHE (20-21)	22
						Subventions	23
						Impôts liés à la production à l'exclusion de la TVA	24
						Surcompensation TVA	25
						VALEUR AJOUTEE BRUTE AU COUT DES FACTEURS (22+23-24+25)	26
						Amortissements	27
						Equipement	27.1
						Constructions	27.2
						VALEUR AJOUTEE NETTE AU COUT DES FACTEURS (26-27)	28
						Rémunérations des salariés	29
						EXCEDENT NET D'EXPLOITATION (28-29)	30
						Fermages et autres prestations en espèces et en nature	31
						Intérêts	32
						REVENU NET DE L'ACTIVITE AGRICOLE TOTALE (28-31-32)	33
						REVENU NET DE L'ACTIVITE AGRICOLE FAMILIALE (28-29-31-32)	34
-164	-153	-244	-77	-270	-160	Plantations nouvelles	35.1
-228	-85	-122	-431	-266	-1	Capital bétail	35.2
2 734	2 576	2 315	2 373	2 625	2 683	Machines et autres biens d'équipement	35.3
156	151	158	172	181	186	Matériel de transport	35.4
786	854	844	848	938	964	Bâtiments d'exploitation	35.5
0	0	0	0	0	0	Autres ouvrages à l'exception de l'amélioration des terres	35.6
240	233	240	242	264	270	Amélioration des terres	35.7
0	0	0	0	0	0	Acquisitions nettes de biens existants reproductibles de capital fixe	35.8
0	0	0	0	0	0	Autres biens de formation brute de capital fixe	35.9
127	125	119	123	134	138	Sous-compensation TVA	35.10
0	0	0	0	0	0	Ajustement FBCF	35.11
3 671	3 700	3 311	3 250	3 607	4 080	FORMATION BRUTE DE CAPITAL FIXE (hors TVA déductible)	35
						Amortissements	27
						FORMATION NETTE DE CAPITAL FIXE (hors TVA déductible) (35-27)	36

A.1 PRODUCTION, ORIGIN OF INCOME AND FIXED CAPITAL FORMATION

A.1.7 IRELAND

		1984	1985	1986	1987	1988	1989 prov.
		AT CURRENT PRICES AND CURRENT EXCHANGE RATES			AUX PRIX ET TAUX DE CHANGE COURANTS		
		MIO ECU					
01	Cereals excluding rice	286	187	170	184	212	212
01.1	Wheat and spelt	96	58	49	41	58	61
01.2	Rye and maslin	0	0	0	0	0	0
01.3	Barley	180	125	116	136	144	143
01.4	Oats and summer cereal mixtures	9	4	5	7	10	8
01.5	Maize (grain)	0	0	0	0	0	0
01.6	Other	0	0	0	0	0	0
02	Rice	0	0	0	0	0	0
03	Pulses	1	0	0	0	1	1
04	Root crops	173	111	124	139	110	128
04.1	Potatoes	96	50	61	63	43	59
04.2	Sugarbeets	76	61	63	76	67	70
04.3	Other	0	0	0	0	0	0
05	Industrial crops	6	6	2	6	5	5
05.1	Oil seeds and oleaginous fruit (except olives)	0	0	0	0	0	0
05.2	Fibre plants	0	0	0	0	0	0
05.3	Tobacco	0	0	0	0	0	0
05.4	Hops	0	0	0	0	0	0
05.5	Other	6	6	2	6	5	5
06	Fresh vegetables	79	83	79	80	87	100
07	Fresh fruit	12	10	8	9	11	13
08	Citrus fruit	0	0	0	0	0	0
09	Grapes	0	0	0	0	0	0
10	Grape must and wine	0	0	0	0	0	0
11	Table olives	0	0	0	0	0	0
12	Olive oil	0	0	0	0	0	0
13	Other crops and crop products	58	54	61	62	60	68
13.1	Fodder plants	0	0	0	0	0	0
13.2	Nursery plants	0	0	0	0	0	0
13.3	Vegetable materials used primarily for plaiting	0	0	0	0	0	0
13.4	Flowers and ornamental plants	0	0	0	0	0	0
13.5	Seeds	0	0	0	0	0	0
13.6	Other	58	54	61	62	60	68
14	FINAL CROP OUTPUT (1to13)	614	451	444	481	486	526
15	Animals	1 980	1 978	1 922	1 912	2 176	2 212
15.1	Cattle (including calves)	1 434	1 446	1 409	1 363	1 508	1 555
15.2	Pigs	225	212	198	186	176	225
15.3	Equines	95	75	63	87	93	103
15.4	Sheep and goats	129	146	145	165	179	213
15.5	Poultry	97	100	106	111	119	117
15.6	Other	0	0	0	0	0	0
16	Animal products	1 322	1 401	1 343	1 312	1 411	1 584
16.1	Milk	1 266	1 350	1 302	1 266	1 364	1 531
16.2	Eggs	44	39	32	35	32	35
16.3	Wool	10	11	8	11	15	17
16.4	Other	1	0	0	0	0	1
17	FINAL ANIMAL OUTPUT (15+16)	3 302	3 378	3 265	3 224	3 586	3 796
18	Contract work	0	0	0	0	0	0
19	Adjustment	0	0	0	0	0	0
20	FINAL AGRICULTURAL OUTPUT (14+17+18+19)	3 916	3 829	3 709	3 706	4 073	4 322

1984	1985	1986	1987	1988	1989 prov.		
AT 1985 PRICES AND 1985 EXCHANGE RATES						AUX PRIX ET TAUX DE CHANGE DE 1985	
MIO ECU							
266	187	163	184	197	199	Céréales sans riz	01
93	58	48	40	54	61	Blé et épeautre	01.1
0	0	0	0	0	0	Seigle et méteil	01.2
166	125	111	139	135	132	Orge	01.3
7	4	4	5	8	6	Avoine et céréales d'été	01.4
0	0	0	0	0	0	Mais (grain)	01.5
0	0	0	0	0	0	Autres	01.6
0	0	0	0	0	0	Riz	02
0	0	0	0	1	1	Légumes secs	03
131	111	101	123	113	114	Plantes sarclées	04
50	50	39	48	48	43	Pommes de terre	04.1
81	61	62	76	66	71	Betteraves sucrières	04.2
0	0	0	0	0	0	Autres	04.3
6	6	2	7	5	4	Plantes industrielles	05
0	0	0	0	0	0	Graines et fruits oléagineux (sauf olives)	05.1
0	0	0	0	0	0	Plantes textiles	05.2
0	0	0	0	0	0	Tabac	05.3
0	0	0	0	0	0	Houblon	05.4
6	6	2	7	5	4	Autres	05.5
82	83	83	89	91	101	Légumes frais	06
12	10	9	12	12	14	Fruits frais	07
0	0	0	0	0	0	Agrumes	08
0	0	0	0	0	0	Raisins	09
0	0	0	0	0	0	Moût de raisins et vin	10
0	0	0	0	0	0	Olives de table	11
0	0	0	0	0	0	Huile d'olive	12
64	54	59	63	60	65	Autres produits végétaux	13
0	0	0	0	0	0	Plantes fourragères	13.1
0	0	0	0	0	0	Plants de pépinières	13.2
0	0	0	0	0	0	Matières à tresser	13.3
0	0	0	0	0	0	Fleurs et plantes ornementales	13.4
0	0	0	0	0	0	Semences	13.5
64	54	59	63	60	65	Autres	13.6
562	451	417	477	480	498	PRODUCTION VEGETALE FINALE (1&13)	14
1 928	1 978	2 017	2 023	2 126	2 171	Animaux	15
1 411	1 444	1 442	1 430	1 511	1 494	Bovins (y compris veaux)	15.1
225	212	223	225	227	238	Porcs	15.2
77	75	76	79	85	92	Equidés	15.3
122	146	143	167	173	221	Ovins et caprins	15.4
94	100	112	122	131	126	Volailles	15.5
0	0	0	0	0	0	Autres	15.6
1 383	1 401	1 351	1 330	1 286	1 301	Produits animaux	16
1 332	1 350	1 299	1 275	1 230	1 244	Lait	16.1
40	39	40	42	40	38	Oeufs	16.2
10	11	12	14	16	19	Laine	16.3
1	0	0	0	0	0	Autres	16.4
3 311	3 378	3 368	3 353	3 413	3 472	PRODUCTION ANIMALE FINALE (15+16)	17
0	0	0	0	0	0	Travaux agricoles à façon	18
0	0	0	0	0	0	Ajustement	19
3 873	3 829	3 785	3 831	3 893	3 970	PRODUCTION FINALE DE L'AGRICULTURE (14+17+18+19)	20

A.1 PRODUCTION, ORIGIN OF INCOME AND FIXED CAPITAL FORMATION

A.1.7 IRELAND

CONTINUED/SUITE

	1984	1985	1986	1987	1988	1989 prov.
	AT CURRENT PRICES AND CURRENT EXCHANGE RATES			AUX PRIX ET TAUX DE CHANGE COURANTS		
	MIO ECU					
20 FINAL AGRICULTURAL OUTPUT (14+17+18+19)						
21.1 Seeds and plants	57	57	52	52	49	50
21.2 Livestock and animal products	8	7	5	6	10	10
21.3 Energy;lubricants	204	218	188	171	168	185
21.4 Fertilizers and soil improvers	364	405	353	288	285	321
21.5 Plant protection products	39	40	36	34	40	43
21.6 Pharmaceutical products	46	56	57	47	55	62
21.7 Feedingstuffs	679	670	759	612	630	697
21.8 Material,small tools;maintenance and repair	114	122	121	117	120	126
21.9 Services	78	91	94	91	99	107
21.10 Other	89	98	91	97	121	128
21.11 VAT under-compensation	0	0	0	0	0	0
21.12 I.C. adjustment	0	0	0	0	0	0
21 TOTAL INTERMEDIATE CONSUMPTION	1 679	1 765	1 756	1 516	1 578	1 728
22 GROSS VALUE ADDED AT MARKET PRICES (20-21)	2 237	2 063	1 953	2 189	2 495	2 594
23 Subsidies	209	254	225	225	280	278
24 Taxes linked to production excluding VAT	60	57	61	74	80	56
25 VAT over-compensation	0	0	0	0	0	0
26 GROSS VALUE ADDED AT FACTOR COST (22+23-24+25)	2 386	2 261	2 118	2 341	2 695	2 816
27 Depreciation	372	391	391	376	386	410
27.1 Equipment	281	295	295	285	292	310
27.2 Construction	92	96	96	91	94	100
28 NET VALUE ADDED AT FACTOR COST (26-27)	2 013	1 870	1 727	1 964	2 309	2 405
29 Compensation of employees	139	157	161	160	170	174
30 NET OPERATING SURPLUS (28-29)	1 874	1 713	1 566	1 804	2 139	2 231
31 Rent and other payments in cash or in kind	9	9	8	8	8	7
32 Interest	304	291	271	231	206	261
33 NET INCOME FROM AGR. ACTIVITY OF TOTAL LABOUR (28-31-32)	1 700	1 570	1 448	1 727	2 095	2 136
34 NET INCOME FROM AGR. ACTIVITY OF FAMILY LABOUR (28-29-31-32)	1 561	1 413	1 287	1 567	1 925	1 962
35.1 New plantations	0	0	0	0	0	0
35.2 Livestock capital	15	13	-33	21	132	109
35.3 Machinery and other equipment	119	138	118	99	119	158
35.4 Transport equipment	60	69	84	74	92	130
35.5 Farm buildings	49	49	34	45	84	148
35.6 Other constructions with the exception of soil improvements	0	0	0	0	0	0
35.7 Soil improvements	79	48	42	29	37	44
35.8 Net purchases of existing reproducible fixed capital goods	0	0	0	0	0	0
35.9 Other goods of gross fixed capital formation	64	64	60	53	57	78
35.10 VAT under-compensation	0	0	0	0	0	0
35.11 G.F.C.F. adjustment	0	0	0	0	0	0
35 GROSS FIXED CAPITAL FORMATION (excluding deductible VAT)	386	381	305	323	521	667
27 Depreciation	372	391	391	376	386	410
36 NET FIXED CAPITAL FORMATION (excluding deductible VAT) (35-27)	13	-10	-86	-54	136	257

1984	1985	1986	1987	1988	1989 prov.		
AT 1985 PRICES AND 1985 EXCHANGE RATES						AUX PRIX ET TAUX DE CHANGE DE 1985	
MIO ECU						PRODUCTION FINALE DE L'AGRICULTURE (14+17+18+19) 20	
56	57	52	52	58	64	Semences et plants	21.1
8	7	5	7	10	10	Bétail et produits animaux	21.2
215	218	235	227	228	236	Energie; lubrifiants	21.3
416	405	382	432	402	418	Engrais et amendements	21.4
41	40	37	38	43	45	Produits de protection de culture	21.5
50	56	57	50	59	66	Produits pharmaceutiques	21.6
645	670	802	699	711	749	Aliments pour animaux	21.7
124	122	121	120	119	121	Matériel, petit outillage; entretien et réparation	21.8
91	91	91	92	95	98	Services	21.9
99	98	94	90	97	116	Autres	21.10
0	0	0	0	0	0	Sous-compensation TVA	21.11
0	0	0	0	0	0	Ajustement C.I.	21.12
1 747	1 765	1 876	1 807	1 823	1 924	CONSUMMATION INTERMEDIAIRE TOTALE	21
2 126	2 065	1 909	2 023	2 070	2 047	VALEUR AJOUTEE BRUTE AUX PRIX DU MARCHE (20-21)	22
						Subventions	23
						Impôts liés à la production à l'exclusion de la TVA	24
						Surcompensation TVA	25
						VALEUR AJOUTEE BRUTE AU COUT DES FACTEURS (22+23-24+25)	26
						Amortissements	27
						Equipement	27.1
						Constructions	27.2
						VALEUR AJOUTEE NETTE AU COUT DES FACTEURS (26-27)	28
						Rémunérations des salariés	29
						EXCEDENT NET D'EXPLOITATION (28-29)	30
						Fermeages et autres prestations en espèces et en nature	31
						Intérêts	32
						REVENU NET DE L'ACTIVITE AGRICOLE TOTALE (28-31-32)	33
						REVENU NET DE L'ACTIVITE AGRICOLE FAMILIALE (28-29-31-32)	34
0	0	0	0	0	0	Plantations nouvelles	35.1
12	13	-35	22	114	95	Capital bétail	35.2
127	138	117	100	114	150	Machines et autres biens d'équipement	35.3
64	69	83	73	86	117	Matériel de transport	35.4
53	49	33	46	82	137	Bâtiments d'exploitation	35.5
0	0	0	0	0	0	Autres ouvrages à l'exception de l'amélioration des terres	35.6
84	48	41	35	36	41	Amélioration des terres	35.7
0	0	0	0	0	0	Acquisitions nettes de biens existants reproductibles de capital fixe	35.8
68	64	63	57	58	82	Autres biens de formation brute de capital fixe	35.9
0	0	0	0	0	0	Sous-compensation TVA	35.10
0	0	0	0	0	0	Ajustement FBCF	35.11
408	381	302	331	490	622	FORMATION BRUTE DE CAPITAL FIXE (hors TVA déductible)	35
						Amortissements	27
						FORMATION NETTE DE CAPITAL FIXE (hors TVA déductible) (35-27)	36

A.1 PRODUCTION, ORIGIN OF INCOME AND FIXED CAPITAL FORMATION

A.1.8 ITALIA

		1984	1985	1986	1987	1988	1989 prov.
		AT CURRENT PRICES AND CURRENT EXCHANGE RATES			AUX PRIX ET TAUX DE CHANGE COURANTS		
		MIO ECU					
01	Cereals excluding rice	3 749	3 235	3 671	3 460	3 043	2 982
01.1	Wheat and spelt	2 548	1 968	2 337	2 175	1 745	1 720
01.2	Rye and maslin	3	2	3	3	2	2
01.3	Barley	158	145	152	161	157	190
01.4	Oats and summer cereal mixtures	32	27	32	29	55	38
01.5	Maize (grain)	1 003	1 077	1 127	1 071	1 058	990
01.6	Other	25	16	20	21	25	41
02	Rice	435	472	409	418	428	477
03	Pulses	99	107	103	96	87	86
04	Root crops	1 227	1 046	1 200	1 238	1 071	1 232
04.1	Potatoes	714	512	452	484	433	537
04.2	Sugarbeets	506	529	743	749	635	691
04.3	Other	6	5	4	4	4	4
05	Industrial crops	542	631	974	1 230	1 271	1 379
05.1	Oil seeds and oleaginous fruit (except olives)	150	286	651	873	775	865
05.2	Fibre plants	0	0	0	0	0	0
05.3	Tobacco	384	338	315	349	488	507
05.4	Hops	0	0	0	0	0	0
05.5	Other	7	7	8	8	7	8
06	Fresh vegetables	5 017	4 759	4 865	4 951	4 939	5 194
07	Fresh fruit	2 499	2 397	2 581	2 732	2 714	2 897
08	Citrus fruit	949	1 348	1 259	817	1 229	1 216
09	Grapes	335	353	487	523	528	385
10	Grape must and wine	2 202	2 206	2 873	2 807	2 374	2 772
11	Table olives	39	80	59	93	79	101
12	Olive oil	816	1 712	938	1 735	1 112	1 378
13	Other crops and crop products	1 873	1 750	1 672	1 906	1 979	2 193
13.1	Fodder plants	116	103	107	98	92	97
13.2	Nursery plants	251	176	278	285	304	332
13.3	Vegetable materials used primarily for plaiting	1	1	1	1	1	1
13.4	Flowers and ornamental plants	1 427	1 376	1 202	1 424	1 507	1 680
13.5	Seeds	0	0	0	0	0	0
13.6	Other	77	94	84	99	76	83
14	FINAL CROP OUTPUT (1to13)	19 802	20 095	21 091	22 006	20 853	22 293
15	Animals	8 922	8 902	8 748	8 110	8 049	8 878
15.1	Cattle (including calves)	3 631	3 558	3 495	3 367	3 228	3 603
15.2	Pigs	2 149	2 205	2 187	1 869	1 904	2 175
15.3	Equines	52	52	63	53	49	54
15.4	Sheep and goats	294	263	269	253	237	267
15.5	Poultry	2 056	2 072	1 953	1 811	1 874	1 972
15.6	Other	740	752	781	757	757	806
16	Animal products	4 735	4 748	4 875	4 956	4 848	5 198
16.1	Milk	3 828	3 886	4 046	4 030	3 949	4 232
16.2	Eggs	876	829	794	891	867	933
16.3	Wool	16	18	17	15	14	14
16.4	Other	15	15	19	19	17	18
17	FINAL ANIMAL OUTPUT (15+16)	13 657	13 650	13 623	13 066	12 897	14 075
18	Contract work	0	0	0	0	0	0
19	Adjustment	170	221	262	271	301	339
20	FINAL AGRICULTURAL OUTPUT (14+17+18+19)	33 629	33 966	34 976	35 343	34 051	36 708

1984	1985	1986	1987	1988	1989 prov.		
AT 1985 PRICES AND 1985 EXCHANGE RATES						AUX PRIX ET TAUX DE CHANGE DE 1985	
MIO ECU							
3 481	3 235	3 519	3 509	3 312	3 113	Céréales sans riz	01
2 403	1 968	2 188	2 222	1 872	1 701	Blé et épeautre	01.1
3	2	3	3	2	2	Seigle et méteil	01.2
141	145	149	163	166	196	Orge	01.3
18	27	34	31	56	35	Avoine et céréales d'été	01.4
894	1 077	1 125	1 069	1 190	1 138	Mais (grain)	01.5
21	16	20	21	26	41	Autres	01.6
419	472	472	437	453	513	Riz	02
103	107	99	101	94	89	Légumes secs	03
1 169	1 046	1 395	1 396	1 250	1 425	Plantes sarclées	04
530	512	555	533	494	518	Pommes de terre	04.1
634	529	835	859	752	903	Betteraves sucrières	04.2
5	5	5	4	4	4	Autres	04.3
433	631	985	1 504	1 550	1 686	Plantes industrielles	05
107	286	687	1 175	1 122	1 250	Graines et fruits oléagineux (sauf olives)	05.1
0	0	0	0	0	0	Plantes textiles	05.2
318	338	290	322	420	428	Tabac	05.3
0	0	0	0	0	0	Houblon	05.4
7	7	8	8	8	8	Autres	05.5
4 876	4 759	4 844	4 774	4 677	4 896	Légumes frais	06
2 521	2 397	2 465	2 741	2 872	2 914	Fruits frais	07
1 060	1 348	1 407	914	1 270	1 355	Agrumes	08
326	353	443	430	388	380	Raisins	09
2 441	2 206	2 671	2 623	2 118	2 076	Moût de raisins et vin	10
44	80	57	92	77	93	Olives de table	11
917	1 712	945	1 762	1 147	1 315	Huile d'olive	12
1 928	1 750	1 746	2 045	2 163	2 329	Autres produits végétaux	13
111	103	105	96	93	93	Plantes fourragères	13.1
267	176	274	277	277	286	Plants de pépinières	13.2
1	1	1	1	1	0	Matières à tresser	13.3
1 463	1 376	1 283	1 574	1 715	1 871	Fleurs et plantes ornementales	13.4
0	0	0	0	0	0	Semences	13.5
86	94	84	97	78	80	Autres	13.6
19 718	20 095	21 049	22 328	21 371	22 187	PRODUCTION VEGETALE FINALE (1à13)	14
8 999	8 902	8 770	8 906	8 958	8 961	Animaux	15
1 500	1 558	1 644	1 457	1 387	1 297	Bovins (y compris veaux)	15.1
2 222	2 205	2 128	2 179	2 256	2 300	Porcs	15.2
51	52	57	55	54	54	Equidés	15.3
277	263	262	252	244	260	Ovins et caprins	15.4
2 120	2 072	2 099	2 190	2 231	2 270	Volailles	15.5
741	752	761	772	787	779	Autres	15.6
4 699	4 748	4 690	4 741	4 753	4 722	Produits animaux	16
3 851	3 886	3 862	3 875	3 826	3 795	Lait	16.1
816	829	791	825	886	886	Oeufs	16.2
17	18	18	18	18	19	Laine	16.3
15	15	19	23	22	23	Autres	16.4
13 698	13 650	13 459	13 647	13 712	13 683	PRODUCTION ANIMALE FINALE (15+16)	17
0	0	0	0	0	0	Travaux agricoles à façon	18
220	221	226	235	229	235	Ajustement	19
33 637	33 966	34 735	36 210	35 313	36 104	PRODUCTION FINALE DE L'AGRICULTURE (14+17+18+19)	20

A.1 PRODUCTION, ORIGIN OF INCOME AND FIXED CAPITAL FORMATION

A.1.8 ITALIA

CONTINUED/SUITE

	1984	1985	1986	1987	1988	1989 prov.
	AT CURRENT PRICES AND CURRENT EXCHANGE RATES			AUX PRIX ET TAUX DE CHANGE COURANTS		
	MIO ECU					
20 FINAL AGRICULTURAL OUTPUT (14+17+18+19)						
21.1 Seeds and plants	448	492	504	516	485	529
21.2 Livestock and animal products	0	0	0	0	0	0
21.3 Energy;lubricants	1 196	1 178	1 046	991	1 036	1 146
21.4 Fertilizers and soil improvers	1 157	1 247	1 158	1 207	1 167	1 143
21.5 Plant protection products	473	508	562	612	631	661
21.6 Pharmaceutical products	20	20	20	21	22	24
21.7 Feedingstuffs	5 966	5 560	5 585	5 535	5 443	5 651
21.8 Material,small tools;maintenance and repair	0	0	0	0	0	0
21.9 Services	654	672	704	735	747	832
21.10 Other	345	351	349	361	349	396
21.11 VAT under-compensation	0	0	0	0	0	0
21.12 I.C. adjustment	0	0	0	0	0	0
21 TOTAL INTERMEDIATE CONSUMPTION	10 258	10 028	9 928	9 978	9 879	10 383
22 GROSS VALUE ADDED AT MARKET PRICES (20-21)	23 371	23 937	25 047	25 365	24 172	26 325
23 Subsidies	2 299	2 195	1 829	2 536	2 867	3 506
24 Taxes linked to production excluding VAT	170	221	262	271	301	339
25 VAT over-compensation	0	0	0	0	0	0
26 GROSS VALUE ADDED AT FACTOR COST (22+23-24+25)	25 500	25 911	26 614	27 630	26 738	29 492
27 Depreciation	5 311	5 602	6 068	6 451	6 796	7 663
27.1 Equipment	:	:	:	:	:	:
27.2 Construction	:	:	:	:	:	:
28 NET VALUE ADDED AT FACTOR COST (26-27)	20 188	20 309	20 547	21 179	19 942	21 829
29 Compensation of employees	6 614	7 025	7 219	7 049	7 116	7 825
30 NET OPERATING SURPLUS (28-29)	13 574	13 284	13 328	14 129	12 825	14 004
31 Rent and other payments in cash or in kind	253	261	266	259	256	271
32 Interest	2 175	2 311	2 449	2 440	2 543	2 671
33 NET INCOME FROM AGR. ACTIVITY OF TOTAL LABOUR (28-31-32)	17 760	17 738	17 832	18 480	17 142	18 886
34 NET INCOME FROM AGR. ACTIVITY OF FAMILY LABOUR (28 29-31-32)	11 145	10 712	10 613	11 430	10 026	11 061
35.1 New plantations	0	0	0	0	0	0
35.2 Livestock capital	0	0	0	0	0	0
35.3 Machinery and other equipment	0	0	0	0	0	0
35.4 Transport equipment	0	0	0	0	0	0
35.5 Farm buildings	0	0	0	0	0	0
35.6 Other constructions with the exception of soil improvements	0	0	0	0	0	0
35.7 Soil improvements	0	0	0	0	0	0
35.8 Net purchases of existing reproducible fixed capital goods	0	0	0	0	0	0
35.9 Other goods of gross fixed capital formation	0	0	0	0	0	0
35.10 VAT under-compensation	0	0	0	0	0	0
35.11 G.F.C.F. adjustment	0	0	0	0	0	0
35 GROSS FIXED CAPITAL FORMATION (excluding deductible VAT)	8 154	8 103	8 486	8 661	10 010	10 037
27 Depreciation	5 311	5 602	6 068	6 451	6 796	7 663
36 NET FIXED CAPITAL FORMATION (excluding deductible VAT) (35-27)	2 843	2 501	2 419	2 209	3 213	2 373

1984	1985	1986	1987	1988	1989 prev.		
AT 1985 PRICES AND 1985 EXCHANGE RATES						AUX PRIX ET TAUX DE CHANGE DE 1985	
MIO ECU							
						PRODUCTION FINALE DE L'AGRICULTURE (14+17+18+19)	20
448	492	503	531	517	535	Semences et plants	21.1
0	0	0	0	0	0	Bétail et produits animaux	21.2
1 164	1 178	1 242	1 336	1 442	1 465	Energie; lubrifiants	21.3
1 224	1 247	1 239	1 374	1 367	1 312	Engrais et amendements	21.4
509	508	551	598	616	606	Produits de protection de culture	21.5
20	20	19	20	20	20	Produits pharmaceutiques	21.6
5 595	5 560	5 685	5 792	5 798	5 758	Aliments pour animaux	21.7
0	0	0	0	0	0	Matériel, petit outillage; entretien et réparation	21.8
670	672	683	696	680	693	Services	21.9
345	351	352	371	354	371	Autres	21.10
0	0	0	0	0	0	Sous-compensation TVA	21.11
0	0	0	0	0	0	Ajustement C.I.	21.12
9 973	10 028	10 274	10 718	10 795	10 760	CONSOMMATION INTERMEDIAIRE TOTALE	21
23 664	23 937	24 460	25 493	24 518	25 345	VALEUR AJOUTEE BRUTE AUX PRIX DU MARCHE (20-21)	22
						Subventions	23
						Impôts liés à la production à l'exclusion de la TVA	24
						Surcompensation TVA	25
						VALEUR AJOUTEE BRUTE AU COUT DES FACTEURS (22+23-24+25)	26
						Amortissements	27
						Equipement	27.1
						Constructions	27.2
						VALEUR AJOUTEE NETTE AU COUT DES FACTEURS (26-27)	28
						Rémunérations des salariés	29
						EXCEDENT NET D'EXPLOITATION (28-29)	30
						Fermeages et autres prestations en espèces et en nature	31
						Intérêts	32
						REVENU NET DE L'ACTIVITE AGRICOLE TOTALE (28-31-32)	33
						REVENU NET DE L'ACTIVITE AGRICOLE FAMILIALE (28-29-31-32)	34
0	0	0	0	0	0	Plantations nouvelles	35.1
0	0	0	0	0	0	Capital bétail	35.2
0	0	0	0	0	0	Machines et autres biens d'équipement	35.3
0	0	0	0	0	0	Matériel de transport	35.4
0	0	0	0	0	0	Bâtiments d'exploitation	35.5
0	0	0	0	0	0	Autres ouvrages à l'exception de l'amélioration des terres	35.6
0	0	0	0	0	0	Amélioration des terres	35.7
0	0	0	0	0	0	Acquisitions nettes de biens existants reproductibles de capital fixe	35.8
0	0	0	0	0	0	Autres biens de formation brute de capital fixe	35.9
0	0	0	0	0	0	Sous-compensation TVA	35.10
0	0	0	0	0	0	Ajustement FBCF	35.11
8 303	8 408	8 394	8 292	9 321	8 621	FORMATION BRUTE DE CAPITAL FIXE (hors TVA déductible)	35
						Amortissements	27
						FORMATION NETTE DE CAPITAL FIXE (hors TVA déductible) (35-27)	36

A.1 PRODUCTION, ORIGIN OF INCOME AND FIXED CAPITAL FORMATION

A.1.9 LUXEMBOURG

		1984	1985	1986	1987	1988	1989 prov.
		AT CURRENT PRICES AND CURRENT EXCHANGE RATES			AUX PRIX ET TAUX DE CHANGE COURANTS		
		MIO ECU					
01	Cereals excluding rice	10,2	9,7	8,8	10,2	10,5	9,2
01.1	Wheat and spelt	5,1	3,3	3,4	3,8	3,9	3,9
01.2	Rye and maslin	0,6	0,3	0,2	0,3	0,2	0,2
01.3	Barley	3,7	4,5	4,4	4,5	4,9	4,0
01.4	Oats and summer cereal mixtures	0,9	1,4	0,5	1,3	1,3	0,7
01.5	Maize (grain)	0,0	0,0	0,0	0,0	0,0	0,0
01.6	Other	0,0	0,2	0,2	0,3	0,3	0,4
02	Rice	0,0	0,0	0,0	0,0	0,0	0,0
03	Pulses	0,0	0,0	0,0	0,0	0,0	0,0
04	Root crops	2,4	2,0	2,0	1,9	2,1	2,2
04.1	Potatoes	2,4	2,0	2,0	1,9	2,1	2,2
04.2	Sugarbeets	0,0	0,0	0,0	0,0	0,0	0,0
04.3	Other	0,0	0,0	0,0	0,0	0,0	0,0
05	Industrial crops	0,8	0,4	0,7	0,9	0,9	1,5
05.1	Oil seeds and oleaginous fruit (except olives)	0,8	0,4	0,7	0,9	0,9	1,5
05.2	Fibre plants	0,0	0,0	0,0	0,0	0,0	0,0
05.3	Tobacco	0,0	0,0	0,0	0,0	0,0	0,0
05.4	Hops	0,0	0,0	0,0	0,0	0,0	0,0
05.5	Other	0,0	0,0	0,0	0,0	0,0	0,0
06	Fresh vegetables	2,0	2,0	2,0	2,1	1,8	1,6
07	Fresh fruit	2,0	2,3	3,2	1,9	1,9	1,3
08	Citrus fruit	0,0	0,0	0,0	0,0	0,0	0,0
09	Grapes	0,0	0,0	0,0	0,0	0,0	0,0
10	Grape must and wine	10,8	10,0	14,6	13,4	14,3	19,0
11	Table olives	0,0	0,0	0,0	0,0	0,0	0,0
12	Olive oil	0,0	0,0	0,0	0,0	0,0	0,0
13	Other crops and crop products	0,8	0,5	0,5	0,6	0,7	0,6
13.1	Fodder plants	0,0	0,0	0,0	0,0	0,0	0,0
13.2	Nursery plants	0,0	0,0	0,0	0,0	0,0	0,0
13.3	Vegetable materials used primarily for plaiting	0,0	0,0	0,0	0,0	0,0	0,0
13.4	Flowers and ornamental plants	0,0	0,0	0,0	0,0	0,0	0,0
13.5	Seeds	0,0	0,0	0,0	0,0	0,0	0,0
13.6	Other	0,8	0,5	0,5	0,6	0,7	0,6
14	FINAL CROP OUTPUT (1to13)	29,0	27,0	31,8	30,9	32,1	35,5
15	Animals	56,4	60,2	57,3	54,0	56,2	63,0
15.1	Cattle (including calves)	41,5	45,1	42,5	40,4	43,3	47,3
15.2	Pigs	14,3	14,6	14,3	13,0	12,3	15,2
15.3	Equines	0,0	0,0	0,0	0,0	0,0	0,0
15.4	Sheep and goats	0,0	0,0	0,0	0,0	0,0	0,0
15.5	Poultry	0,1	0,1	0,1	0,1	0,1	0,1
15.6	Other	0,4	0,4	0,5	0,5	0,5	0,5
16	Animal products	72,9	77,0	81,8	83,7	82,6	89,3
16.1	Milk	71,2	75,4	80,3	82,1	81,0	87,7
16.2	Eggs	1,6	1,6	1,6	1,6	1,6	1,6
16.3	Wool	0,0	0,0	0,0	0,0	0,0	0,0
16.4	Other	0,0	0,0	0,0	0,0	0,0	0,0
17	FINAL ANIMAL OUTPUT (15+16)	129,2	137,2	139,2	137,7	138,7	152,3
18	Contract work	0,0	0,0	0,0	0,0	0,0	0,0
19	Adjustment	0,0	0,0	0,0	0,0	0,0	0,0
20	FINAL AGRICULTURAL OUTPUT (14+17+18+19)	158,2	164,2	171,0	168,6	170,8	187,8

1984	1985	1986	1987	1988	1989 prov.		
AT 1985 PRICES AND 1985 EXCHANGE RATES						AUX PRIX ET TAUX DE CHANGE DE 1985	
MIO ECU							
9,9	9,7	8,4	10,0	10,8	9,7	Céréales sans riz	01
5,0	3,2	3,3	3,6	3,9	4,1	Blé et épeautre	01.1
0,5	0,3	0,2	0,3	0,2	0,3	Seigle et méteil	01.2
3,5	4,5	4,2	4,5	5,1	4,3	Orge	01.3
0,8	1,4	0,5	1,2	1,3	0,7	Avoine et céréales d'été	01.4
0,0	0,0	0,0	0,0	0,0	0,0	Mais (grain)	01.5
0,0	0,3	0,2	0,3	0,3	0,4	Autres	01.6
0,0	0,0	0,0	0,0	0,0	0,0	Riz	02
0,0	0,0	0,0	0,0	0,0	0,0	Légumes secs	03
2,0	2,0	1,9	1,9	1,8	1,9	Plantes sarclées	04
2,0	2,0	1,9	1,9	1,8	1,9	Pommes de terre	04.1
0,0	0,0	0,0	0,0	0,0	0,0	Betteraves sucrières	04.2
0,0	0,0	0,0	0,0	0,0	0,0	Autres	04.3
0,8	0,4	0,7	1,0	1,0	1,5	Plantes industrielles	05
0,8	0,4	0,7	1,0	1,0	1,5	Graines et fruits oléagineux (sauf olives)	05.1
0,0	0,0	0,0	0,0	0,0	0,0	Plantes textiles	05.2
0,0	0,0	0,0	0,0	0,0	0,0	Tabac	05.3
0,0	0,0	0,0	0,0	0,0	0,0	Houblon	05.4
0,0	0,0	0,0	0,0	0,0	0,0	Autres	05.5
2,0	2,0	1,6	1,5	1,3	0,9	Légumes frais	06
2,1	2,3	3,8	2,0	2,7	2,4	Fruits frais	07
0,0	0,0	0,0	0,0	0,0	0,0	Agrumes	08
0,0	0,0	0,0	0,0	0,0	0,0	Raisins	09
14,3	10,0	15,0	13,4	13,4	17,3	Moût de raisins et vin	10
0,0	0,0	0,0	0,0	0,0	0,0	Olives de table	11
0,0	0,0	0,0	0,0	0,0	0,0	Huile d'olive	12
0,7	0,5	0,5	0,5	0,5	0,5	Autres produits végétaux	13
0,0	0,0	0,0	0,0	0,0	0,0	Plantes fourragères	13.1
0,0	0,0	0,0	0,0	0,0	0,0	Plantes de pépinières	13.2
0,0	0,0	0,0	0,0	0,0	0,0	Matières à tresser	13.3
0,0	0,0	0,0	0,0	0,0	0,0	Fleurs et plantes ornementales	13.4
0,0	0,0	0,0	0,0	0,0	0,0	Semences	13.5
0,7	0,5	0,5	0,5	0,5	0,5	Autres	13.6
31,7	27,0	31,9	30,3	31,7	34,2	PRODUCTION VEGETALE FINALE (1&13)	14
57,8	60,2	60,0	59,4	60,0	60,4	Animaux	15
42,2	45,1	44,1	42,7	43,4	44,2	Bovins (y compris veaux)	15.1
15,1	14,6	15,3	16,1	16,1	15,7	Porcs	15.2
0,0	0,0	0,0	0,0	0,0	0,0	Equidés	15.3
0,0	0,0	0,0	0,0	0,0	0,0	Ovins et caprins	15.4
0,1	0,1	0,1	0,1	0,1	0,1	Volailles	15.5
0,4	0,4	0,5	0,5	0,5	0,5	Autres	15.6
76,7	77,0	76,3	73,5	70,6	70,0	Produits animaux	16
75,1	75,4	74,8	71,9	69,1	68,5	Lait	16.1
1,7	1,6	1,5	1,5	1,5	1,5	Oeufs	16.2
0,0	0,0	0,0	0,0	0,0	0,0	Laine	16.3
0,0	0,0	0,0	0,0	0,0	0,0	Autres	16.4
134,6	137,2	136,3	132,9	130,6	130,4	PRODUCTION ANIMALE FINALE (15+16)	17
0,0	0,0	0,0	0,0	0,0	0,0	Travaux agricoles à façon	18
0,0	0,0	0,0	0,0	0,0	0,0	Ajustement	19
166,3	164,2	168,2	163,2	162,3	164,6	PRODUCTION FINALE DE L'AGRICULTURE (14+17+18+19)	20

A.1 PRODUCTION, ORIGIN OF INCOME AND FIXED CAPITAL FORMATION

A.1.9 LUXEMBOURG

CONTINUED/SUITE

	1984	1985	1986	1987	1988	1989 prov.
	AT CURRENT PRICES AND CURRENT EXCHANGE RATES			AUX PRIX ET TAUX DE CHANGE COURANTS		
	MIO ECU					
20 FINAL AGRICULTURAL OUTPUT (14+17+18+19)						
21.1 Seeds and plants	1,5	1,7	1,8	1,9	2,0	2,2
21.2 Livestock and animal products	0,5	0,6	0,6	0,7	0,7	1,0
21.3 Energy;lubricants	7,9	8,3	7,4	6,9	6,7	7,2
21.4 Fertilizers and soil improvers	11,4	12,3	13,7	12,4	12,3	12,6
21.5 Plant protection products	1,1	1,2	1,3	1,5	1,6	1,8
21.6 Pharmaceutical products	0,5	0,6	0,7	0,8	0,8	0,9
21.7 Feedingstuffs	27,7	25,3	23,4	22,6	22,3	22,7
21.8 Material,small tools;maintenance and repair	5,1	5,6	6,0	6,2	6,8	7,2
21.9 Services	0,0	0,0	0,0	0,0	0,0	0,0
21.10 Other	9,8	10,9	12,0	13,0	13,4	14,1
21.11 VAT under-compensation	0,0	0,0	0,0	0,0	0,0	0,0
21.12 I.C. adjustment	0,0	0,0	0,0	0,0	0,0	0,0
21 TOTAL INTERMEDIATE CONSUMPTION	65,5	66,5	66,9	66,1	66,6	69,8
22 GROSS VALUE ADDED AT MARKET PRICES (20-21)	92,7	97,7	104,1	102,5	104,2	118,0
23 Subsidies	9,3	7,9	8,0	7,2	10,7	12,9
24 Taxes linked to production excluding VAT	2,6	2,2	2,9	2,3	4,0	2,9
25 VAT over-compensation	0,0	0,0	0,0	0,0	0,0	0,0
26 GROSS VALUE ADDED AT FACTOR COST (22+23-24+25)	99,4	103,4	109,2	107,5	110,8	127,9
27 Depreciation	18,0	19,3	20,9	21,8	23,7	25,5
27.1 Equipment	10,8	11,6	14,0	13,3	14,5	14,6
27.2 Construction	7,2	7,7	6,8	8,5	9,2	10,9
28 NET VALUE ADDED AT FACTOR COST (26-27)	81,4	84,1	88,4	85,6	87,1	102,4
29 Compensation of employees	2,4	2,8	3,1	3,5	3,6	3,8
30 NET OPERATING SURPLUS (28-29)	79,0	81,3	85,3	82,1	83,5	98,6
31 Rent and other payments in cash or in kind	6,3	6,9	7,4	7,6	7,7	7,9
32 Interest	5,8	5,9	6,5	6,3	6,6	7,8
33 NET INCOME FROM AGR. ACTIVITY OF TOTAL LABOUR (28-31-32)	69,4	71,4	74,5	71,7	72,8	86,7
34 NET INCOME FROM AGR. ACTIVITY OF FAMILY LABOUR (28-29-31-32)	67,0	68,5	71,4	68,2	69,2	82,9
35.1 New plantations	1,5	0,8	1,5	1,0	1,1	1,0
35.2 Livestock capital	-1,0	-0,8	-2,9	-0,4	-0,3	0,0
35.3 Machinery and other equipment	17,0	15,1	17,1	21,0	22,6	21,9
35.4 Transport equipment	1,5	1,4	1,6	1,6	1,7	1,8
35.5 Farm buildings	12,9	9,3	6,0	9,3	12,7	13,8
35.6 Other constructions with the exception of soil improvements	0,2	0,1	0,1	0,1	0,2	0,1
35.7 Soil improvements	2,7	3,2	3,8	3,1	3,3	3,2
35.8 Net purchases of existing reproducible fixed capital goods	0,0	0,0	0,0	0,0	0,0	0,0
35.9 Other goods of gross fixed capital formation	0,0	0,0	0,0	0,0	0,0	0,0
35.10 VAT under-compensation	0,0	0,0	0,0	0,0	0,0	0,0
35.11 G.F.C.F. adjustment	0,0	0,0	0,0	0,0	0,0	0,0
35 GROSS FIXED CAPITAL FORMATION (excluding deductible VAT)	34,8	29,2	27,1	35,8	41,3	42,0
27 Depreciation	18,0	19,3	20,9	21,8	23,7	25,5
36 NET FIXED CAPITAL FORMATION (excluding deductible VAT) (35-27)	16,7	10,0	6,3	14,0	17,6	16,4

A.1 PRODUCTION, FORMATION DE REVENU ET FORMATION DE CAPITAL FIXE

02
13
91

A.1.9 LUXEMBOURG

NET NET

CONTINUED/SUITE

1984	1985	1986	1987	1988	1989 prov.		
AT 1985 PRICES AND 1985 EXCHANGE RATES						AUX PRIX ET TAUX DE CHANGE DE 1985	
MIO ECU							
						PRODUCTION FINALE DE L'AGRICULTURE (14+17+18+19)	20
1,5	1,7	1,7	1,8	1,9	1,7	Semences et plants	21.1
0,5	0,6	0,6	1,0	0,9	0,9	Bétail et produits animaux	21.2
8,1	8,3	8,7	8,6	8,6	8,8	Energie;lubrifiants	21.3
12,2	12,3	13,1	13,3	13,3	13,2	Engrais et amendements	21.4
1,1	1,2	1,3	1,4	1,4	1,6	Produits de protection de culture	21.5
0,5	0,6	0,6	0,7	0,7	0,8	Produits pharmaceutiques	21.6
24,6	25,3	23,8	24,1	21,9	22,4	Aliments pour animaux	21.7
5,3	5,6	5,6	5,7	6,0	6,1	Matériel,petit outillage;entretien et réparation	21.8
0,0	0,0	0,0	0,0	0,0	0,0	Services	21.9
10,2	10,6	11,4	11,7	11,8	11,8	Autres	21.10
0,0	0,0	0,0	0,0	0,0	0,0	Sous-compensation TVA	21.11
0,0	0,0	0,0	0,0	0,0	0,0	Ajustement C.I.	21.12
64,0	66,1	66,9	68,2	66,4	67,2	CONSOMMATION INTERMEDIAIRE TOTALE	21
102,3	98,1	101,3	95,0	95,8	97,4	VALEUR AJOUTEE BRUTE AUX PRIX DU MARCHE (20-21)	22
						Subventions	23
						Impôts liés à la production à l'exclusion de la TVA	24
						Surcompensation TVA	25
						VALEUR AJOUTEE BRUTE AU COUT DES FACTEURS (22+23-24+25)	26
						Amortissements	27
						Equipement	27.1
						Constructions	27.2
						VALEUR AJOUTEE NETTE AU COUT DES FACTEURS (26-27)	28
						Rémunérations des salariés	29
						EXCEDENT NET D'EXPLOITATION (28-29)	30
						Fermages et autres prestations en espèces et en nature	31
						Intérêts	32
						REVENU NET DE L'ACTIVITE AGRICOLE TOTALE (28-31-32)	33
						REVENU NET DE L'ACTIVITE AGRICOLE FAMILIALE (28-29-31-32)	34
1,5	0,8	1,4	0,9	1,0	0,9	Plantations nouvelles	35.1
-1,0	-0,8	-2,8	-0,4	-0,3	0,0	Capital bétail	35.2
18,5	15,1	16,0	19,1	20,5	18,8	Machines et autres biens d'équipement	35.3
1,6	1,4	1,5	1,5	1,6	1,6	Matériel de transport	35.4
13,5	9,3	5,6	8,2	11,1	11,9	Bâtiments d'exploitation	35.5
0,2	0,1	0,1	0,1	0,1	0,1	Autres ouvrages à l'exception de l'amélioration des terres	35.6
2,7	3,2	3,6	2,7	2,9	2,8	Amélioration des terres	35.7
0,0	0,0	0,0	0,0	0,0	0,0	Acquisitions nettes de biens existants reproductibles de capital fixe	35.8
0,0	0,0	0,0	0,0	0,0	0,0	Autres biens de formation brute de capital fixe	35.9
0,0	0,0	0,0	0,0	0,0	0,0	Sous-compensation TVA	35.10
0,0	0,0	0,0	0,0	0,0	0,0	Ajustement FBCF	35.11
37,0	29,2	25,3	32,2	36,9	36,0	FORMATION BRUTE DE CAPITAL FIXE (hors TVA déductible)	35
						Amortissements	27
						FORMATION NETTE DE CAPITAL FIXE (hors TVA déductible) (35-27)	36

A.1 PRODUCTION, ORIGIN OF INCOME AND FIXED CAPITAL FORMATION

A.1.10 NEDERLAND

		1984	1985	1986	1987	1988	1989 prov.
		AT CURRENT PRICES AND CURRENT EXCHANGE RATES				AUX PRIX ET TAUX DE CHANGE COURANTS	
		MIO ECU					
01	Cereals excluding rice	252	185	219	176	198	217
01.1	Wheat and spelt	201	141	162	119	135	166
01.2	Rye and maslin	4	3	3	4	4	5
01.3	Barley	37	32	48	45	50	41
01.4	Oats and summer cereal mixtures	10	9	6	8	9	4
01.5	Maize (grain)	0	0	0	0	0	0
01.6	Other	0	0	0	0	0	0
02	Rice	0	0	0	0	0	0
03	Pulses	31	36	56	51	41	34
04	Root crops	973	698	805	741	765	974
04.1	Potatoes	672	386	451	438	437	584
04.2	Sugarbeets	301	311	353	303	328	390
04.3	Other	0	0	0	0	0	0
05	Industrial crops	26	22	16	15	17	16
05.1	Oil seeds and oleaginous fruit (except olives)	22	19	14	11	13	13
05.2	Fibre plants	4	3	2	4	3	3
05.3	Tobacco	0	0	0	0	0	0
05.4	Hops	0	0	0	0	0	0
05.5	Other	0	0	0	0	0	0
06	Fresh vegetables	1 312	1 302	1 291	1 521	1 496	1 639
07	Fresh fruit	202	181	190	196	205	232
08	Citrus fruit	0	0	0	0	0	0
09	Grapes	2	2	1	1	2	1
10	Grape must and wine	0	0	0	0	0	0
11	Table olives	0	0	0	0	0	0
12	Olive oil	0	0	0	0	0	0
13	Other crops and crop products	2 116	2 288	2 530	2 736	2 847	2 986
13.1	Fodder plants	18	-4	35	21	25	17
13.2	Nursery plants	186	197	246	263	270	274
13.3	Vegetable materials used primarily for plaiting	0	0	0	0	0	0
13.4	Flowers and ornamental plants	1 709	1 865	1 998	2 173	2 318	2 439
13.5	Seeds	196	209	234	266	217	239
13.6	Other	7	21	17	12	17	18
14	FINAL CROP OUTPUT (1to13)	4 913	4 713	5 108	5 438	5 571	6 100
15	Animals	4 482	4 756	4 648	4 237	4 350	5 181
15.1	Cattle (including calves)	1 474	1 434	1 465	1 331	1 543	1 723
15.2	Pigs	2 407	2 685	2 561	2 251	2 199	2 805
15.3	Equines	21	18	15	15	19	20
15.4	Sheep and goats	55	62	60	80	72	70
15.5	Poultry	517	546	539	545	500	540
15.6	Other	7	9	8	15	17	23
16	Animal products	4 316	4 285	4 447	4 303	4 345	4 395
16.1	Milk	3 630	3 628	3 834	3 651	3 744	3 771
16.2	Eggs	595	566	509	544	479	507
16.3	Wool	4	4	3	4	4	5
16.4	Other	87	87	101	103	118	111
17	FINAL ANIMAL OUTPUT (15+16)	8 798	9 041	9 096	8 539	8 695	9 575
18	Contract work	0	0	0	0	0	0
19	Adjustment	0	0	0	0	0	0
20	FINAL AGRICULTURAL OUTPUT (14+17+18+19)	13 711	13 754	14 203	13 977	14 266	15 676

1984	1985	1986	1987	1988	1989 prov.		
AT 1985 PRICES AND 1985 EXCHANGE RATES						AUX PRIX ET TAUX DE CHANGE DE 1985	
MIO ECU							
235	185	210	181	198	199	Céréales sans riz	01
190	141	157	127	134	153	Blé et épeautre	01.1
4	3	3	4	4	4	Seigle et méteil	01.2
32	32	44	44	50	38	Orge	01.3
9	9	6	7	9	4	Avoine et céréales d'été	01.4
0	0	0	0	0	0	Mais (grain)	01.5
0	0	0	0	0	0	Autres	01.6
0	0	0	0	0	0	Riz	02
33	36	58	57	49	45	Légumes secs	03
709	698	805	773	740	799	Plantes sarclées	04
388	386	393	442	409	420	Pommes de terre	04.1
321	311	412	331	331	379	Betteraves sucrières	04.2
0	0	0	0	0	0	Autres	04.3
23	22	17	18	18	16	Plantes industrielles	05
20	19	15	16	16	14	Graines et fruits oléagineux (sauf olives)	05.1
3	3	2	3	3	2	Plantes textiles	05.2
0	0	0	0	0	0	Tabac	05.3
0	0	0	0	0	0	Houblon	05.4
0	0	0	0	0	0	Autres	05.5
1 250	1 302	1 415	1 361	1 426	1 549	Légumes frais	06
193	181	196	202	192	194	Fruits frais	07
0	0	0	0	0	0	Agrumes	08
2	2	1	2	1	1	Raisins	09
0	0	0	0	0	0	Moût de raisins et vin	10
0	0	0	0	0	0	Olives de table	11
0	0	0	0	0	0	Huile d'olive	12
2 194	2 288	2 434	2 595	2 822	3 052	Autres produits végétaux	13
16	-4	38	29	38	29	Plantes fourragères	13.1
196	197	217	221	219	236	Plants de pépinières	13.2
0	0	0	0	0	0	Matières à tresser	13.3
1 774	1 865	1 957	2 115	2 362	2 569	Fleurs et plantes ornementales	13.4
202	209	206	215	180	191	Semences	13.5
6	21	17	14	23	27	Autres	13.6
4 639	4 713	5 136	5 189	5 447	5 856	PRODUCTION VEGETALE FINALE (1&13)	14
4 628	4 756	4 967	4 941	5 123	5 131	Animaux	15
1 558	1 474	1 513	1 354	1 474	1 472	Bovins (y compris veaux)	15.1
2 463	2 685	2 808	2 856	2 949	2 930	Porcs	15.2
22	18	17	15	16	17	Equidés	15.3
55	62	58	89	77	76	Ovins et caprins	15.4
523	546	564	611	586	617	Volailles	15.5
8	9	8	15	18	20	Autres	15.6
4 353	4 285	4 327	4 012	3 946	3 927	Produits animaux	16
3 693	3 628	3 660	3 359	3 270	3 245	Lait	16.1
565	566	560	552	551	546	Oeufs	16.2
4	4	5	5	6	6	Laine	16.3
91	87	102	96	118	129	Autres	16.4
8 981	9 041	9 295	8 953	9 069	9 058	PRODUCTION ANIMALE FINALE (15+16)	17
0	0	0	0	0	0	Travaux agricoles à façon	18
0	0	0	0	0	0	Ajustement	19
13 621	13 754	14 431	14 142	14 515	14 914	PRODUCTION FINALE DE L'AGRICULTURE (14+17+18+19)	20

A.1 PRODUCTION, ORIGIN OF INCOME AND FIXED CAPITAL FORMATION

A.1.10 NEDERLAND

CONTINUED/SUITE

	1984	1985	1986	1987	1988	1989 prov.
	AT CURRENT PRICES AND CURRENT EXCHANGE RATES			AUX PRIX ET TAUX DE CHANGE COURANTS		
	MIO ECU					
20 FINAL AGRICULTURAL OUTPUT (14+17+18+19)						
21.1 Seeds and plants	202	226	258	278	266	288
21.2 Livestock and animal products	34	57	93	125	121	148
21.3 Energy;lubricants	744	779	546	544	497	493
21.4 Fertilizers and soil improvers	413	472	432	391	343	335
21.5 Plant protection products	113	117	122	124	119	140
21.6 Pharmaceutical products	0	0	0	0	0	0
21.7 Feedingstuffs	4 417	4 315	4 088	4 027	4 135	4 197
21.8 Material,small tools;maintenance and repair	656	702	747	682	722	752
21.9 Services	480	493	528	506	537	558
21.10 Other	10	10	11	12	12	12
21.11 VAT under-compensation	0	0	0	0	0	0
21.12 I.C. adjustment	0	0	0	0	0	0
21 TOTAL INTERMEDIATE CONSUMPTION	7 071	7 173	6 825	6 689	6 752	6 923
22 GROSS VALUE ADDED AT MARKET PRICES (20-21)	6 640	6 581	7 378	7 288	7 514	8 753
23 Subsidies	141	110	114	140	187	241
24 Taxes linked to production excluding VAT	331	378	432	418	414	503
25 VAT over-compensation	0	0	0	0	0	0
26 GROSS VALUE ADDED AT FACTOR COST (22+23-24+25)	6 450	6 313	7 060	7 011	7 286	8 491
27 Depreciation	876	932	1 008	1 101	1 174	1 259
27.1 Equipment	:	:	:	:	:	:
27.2 Construction	:	:	:	:	:	:
28 NET VALUE ADDED AT FACTOR COST (26-27)	5 574	5 382	6 052	5 910	6 112	7 232
29 Compensation of employees	697	711	776	856	925	1 027
30 NET OPERATING SURPLUS (28-29)	4 877	4 671	5 276	5 054	5 188	6 206
31 Rent and other payments in cash or in kind	160	176	186	198	208	213
32 Interest	737	762	817	848	838	955
33 NET INCOME FROM AGR. ACTIVITY OF TOTAL LABOUR (28-31-32)	4 677	4 443	5 049	4 864	5 066	6 064
34 NET INCOME FROM AGR. ACTIVITY OF FAMILY LABOUR (28-29-31-32)	3 980	3 732	4 273	4 008	4 141	5 037
35.1 New plantations	0	0	0	0	0	0
35.2 Livestock capital	-59	-106	-72	-233	-54	7
35.3 Machinery and other equipment	602	742	881	829	919	975
35.4 Transport equipment	202	222	326	301	274	0
35.5 Farm buildings	559	589	819	765	1 036	1 105
35.6 Other constructions with the exception of soil improvements	0	0	0	0	0	0
35.7 Soil improvements	0	0	0	0	0	0
35.8 Net purchases of existing reproducible fixed capital goods	0	0	0	0	0	0
35.9 Other goods of gross fixed capital formation	36	43	54	57	62	66
35.10 VAT under-compensation	0	0	0	0	0	0
35.11 G.F.C.F. adjustment	0	0	0	0	0	0
35 GROSS FIXED CAPITAL FORMATION (excluding deductible VAT)	1 339	1 491	2 008	1 718	2 235	2 449
27 Depreciation	876	932	1 008	1 101	1 174	1 259
36 NET FIXED CAPITAL FORMATION (excluding deductible VAT) (35-27)	464	559	1 000	617	1 062	1 190

A.1 PRODUCTION, FORMATION DE REVENU ET FORMATION DE CAPITAL FIXE

02
13
91

A.1.10 NEDERLAND

NET

CONTINUED/SUITE

1984	1985	1986	1987	1988	1989 prev.		
AT 1985 PRICES AND 1985 EXCHANGE RATES						AUX PRIX ET TAUX DE CHANGE DE 1985	
MIO ECU							
213	226	245	276	251	273	PRODUCTION FINALE DE L'AGRICULTURE (14+17+18+19)	20
34	57	92	104	96	110	Semences et plants	21.1
744	779	836	884	858	855	Bétail et produits animaux	21.2
443	472	476	487	423	419	Energie; lubrifiants	21.3
114	117	124	124	124	126	Engrais et amendements	21.4
0	0	0	0	0	0	Produits de protection de culture	21.5
4 136	4 315	4 214	4 321	4 282	4 165	Produits pharmaceutiques	21.6
679	702	715	624	652	673	Aliments pour animaux	21.7
489	493	502	460	482	490	Matériel, petit outillage; entretien et réparation	21.8
11	10	10	11	11	11	Services	21.9
0	0	0	0	0	0	Autres	21.10
0	0	0	0	0	0	Sous-compensation TVA	21.11
0	0	0	0	0	0	Ajustement C.I.	21.12
6 862	7 173	7 213	7 291	7 180	7 122	CONSOMMATION INTERMEDIAIRE TOTALE	21
6 759	6 581	7 218	6 851	7 336	7 792	VALEUR AJOUTEE BRUTE AUX PRIX DU MARCHE (20-21)	22
						Subventions	23
						Impôts liés à la production à l'exclusion de la TVA	24
						Surcompensation TVA	25
						VALEUR AJOUTEE BRUTE AU COUT DES FACTEURS (22+23-24+25)	26
						Amortissements	27
						Equipement	27.1
						Constructions	27.2
						VALEUR AJOUTEE NETTE AU COUT DES FACTEURS (26-27)	28
						Rémunérations des salariés	29
						EXCEDENT NET D'EXPLOITATION (28-29)	30
						Fermeages et autres prestations en espèces et en nature	31
						Intérêts	32
						REVENU NET DE L'ACTIVITE AGRICOLE TOTALE (28-31-32)	33
						REVENU NET DE L'ACTIVITE AGRICOLE FAMILIALE (28-29-31-32)	34
0	0	0	0	0	0	Plantations nouvelles	35.1
-105	-106	-76	-235	-53	8	Capital bétail	35.2
727	742	853	804	891	913	Machines et autres biens d'équipement	35.3
214	222	300	261	229	0	Matériel de transport	35.4
595	589	782	702	923	957	Bâtiments d'exploitation	35.5
0	0	0	0	0	0	Autres ouvrages à l'exception de l'amélioration des terres	35.6
0	0	0	0	0	0	Amélioration des terres	35.7
0	0	0	0	0	0	Acquisitions nettes de biens existants reproductibles de capital fixe	35.8
41	43	49	51	54	57	Autres biens de formation brute de capital fixe	35.9
0	0	0	0	0	0	Sous-compensation TVA	35.10
0	0	0	0	0	0	Ajustement FBCF	35.11
1 472	1 491	1 908	1 583	2 045	2 176	FORMATION BRUTE DE CAPITAL FIXE (hors TVA déductible)	35
						Amortissements	27
						FORMATION NETTE DE CAPITAL FIXE (hors TVA déductible) (35-27)	36

A.1 PRODUCTION, ORIGIN OF INCOME AND FIXED CAPITAL FORMATION

A.1.11 PORTUGAL

		1984	1985	1986	1987	1988	1989 prov.
		AT CURRENT PRICES AND CURRENT EXCHANGE RATES			AUX PRIX ET TAUX DE CHANGE COURANTS		
		MIO ECU					
01	Cereals excluding rice	278	269	320	314	250	338
01.1	Wheat and spelt	136	123	148	152	114	175
01.2	Rye and maslin	23	24	23	24	16	22
01.3	Barley	19	14	20	17	10	18
01.4	Oats and summer cereal mixtures	19	14	18	16	7	16
01.5	Maize (grain)	79	92	104	97	95	98
01.6	Other	2	2	7	8	7	9
02	Rice	48	56	55	52	56	55
03	Pulses	56	57	57	58	59	64
04	Root crops	213	82	175	168	128	169
04.1	Potatoes	213	82	174	167	128	168
04.2	Sugarbeets	0	0	0	0	0	0
04.3	Other	0	0	1	0	0	0
05	Industrial crops	26	28	30	24	36	41
05.1	Oil seeds and oleaginous fruit (except olives)	15	16	19	15	28	25
05.2	Fibre plants	0	0	0	0	0	0
05.3	Tobacco	9	11	11	8	8	16
05.4	Hops	0	0	0	0	0	0
05.5	Other	2	1	1	1	1	0
06	Fresh vegetables	252	285	240	242	326	353
07	Fresh fruit	167	155	156	169	161	123
08	Citrus fruit	41	34	42	34	42	35
09	Grapes	21	19	17	18	14	31
10	Grape must and wine	273	318	267	342	138	316
11	Table olives	8	10	9	8	7	11
12	Olive oil	38	91	76	99	78	59
13	Other crops and crop products	48	55	50	47	39	50
13.1	Fodder plants	0	0	0	0	0	0
13.2	Nursery plants	18	13	14	12	10	18
13.3	Vegetable materials used primarily for plaiting	0	0	0	0	0	0
13.4	Flowers and ornamental plants	0	0	0	0	0	0
13.5	Seeds	0	0	0	0	0	0
13.6	Other	30	43	36	35	28	32
14	FINAL CROP OUTPUT (1to13)	1 468	1 458	1 493	1 574	1 336	1 646
15	Animals	1 109	1 185	1 160	1 160	1 169	1 243
15.1	Cattle (including calves)	371	435	421	404	412	361
15.2	Pigs	355	368	339	357	332	464
15.3	Equines	3	3	3	3	3	3
15.4	Sheep and goats	113	118	120	109	128	130
15.5	Poultry	226	216	230	235	245	228
15.6	Other	42	45	47	48	48	56
16	Animal products	392	466	479	476	520	575
16.1	Milk	299	340	350	356	393	425
16.2	Eggs	70	103	109	100	106	129
16.3	Wool	12	12	8	8	9	9
16.4	Other	11	11	12	12	12	12
17	FINAL ANIMAL OUTPUT (15+16)	1 501	1 651	1 639	1 636	1 689	1 817
18	Contract work	52	49	61	63	58	71
19	Adjustment	0	0	0	0	0	0
20	FINAL AGRICULTURAL OUTPUT (14+17+18+19)	3 021	3 159	3 194	3 273	3 082	3 535

1984	1985	1986	1987	1988	1989 prov.		
AT 1985 PRICES AND 1985 EXCHANGE RATES			AUX PRIX ET TAUX DE CHANGE DE 1985				
MIO ECU							
292	269	326	341	276	377	Céréales sans riz	01
143	123	152	162	119	186	Blé et épeautre	01.1
26	24	25	27	18	27	Seigle et méteil	01.2
21	14	20	17	11	19	Orge	01.3
18	14	18	17	9	19	Avoine et céréales d'été	01.4
83	92	106	109	113	118	Mais (grain)	01.5
2	2	7	9	7	9	Autres	01.6
50	56	56	54	57	55	Riz	02
53	57	56	58	58	58	Légumes secs	03
77	82	81	83	65	78	Plantes sarclées	04
77	82	80	83	65	78	Pommes de terre	04.1
0	0	0	0	0	0	Betteraves sucrières	04.2
0	0	1	0	0	0	Autres	04.3
27	28	30	25	37	37	Plantes industrielles	05
16	16	18	16	32	25	Graines et fruits oléagineux (sauf olives)	05.1
0	0	0	0	0	0	Plantes textiles	05.2
10	11	11	9	4	12	Tabac	05.3
0	0	0	0	0	0	Houblon	05.4
1	1	1	1	1	0	Autres	05.5
282	285	273	245	249	260	Légumes frais	06
160	155	139	154	131	145	Fruits frais	07
33	34	34	36	35	31	Agrumes	08
17	19	16	18	8	17	Raisins	09
282	318	270	359	120	243	Moût de raisins et vin	10
10	10	10	9	9	11	Olives de table	11
36	91	76	100	73	48	Huile d'olive	12
45	55	52	47	38	49	Autres produits végétaux	13
0	0	0	0	0	0	Plantes fourragères	13.1
12	13	16	11	10	16	Plants de pépinières	13.2
0	0	0	0	0	0	Matières à tresser	13.3
0	0	0	0	0	0	Fleurs et plantes ornementales	13.4
0	0	0	0	0	0	Semences	13.5
33	43	36	35	28	33	Autres	13.6
1 367	1 458	1 418	1 531	1 154	1 410	PRODUCTION VEGETALE FINALE (1&13)	14
1 219	1 185	1 240	1 309	1 315	1 454	Animaux	15
104	112	117	125	130	145	Bovins (y compris veaux)	15.1
440	368	386	442	405	539	Porcs	15.2
3	3	3	3	3	6	Equidés	15.3
113	118	121	120	143	136	Ovins et caprins	15.4
221	216	248	272	281	284	Volailles	15.5
45	45	45	46	44	45	Autres	15.6
430	466	495	524	548	562	Produits animaux	16
326	340	368	396	416	426	Lait	16.1
80	103	104	105	108	113	Oeufs	16.2
12	12	11	12	12	12	Laine	16.3
11	11	11	11	11	11	Autres	16.4
1 649	1 651	1 735	1 833	1 862	2 016	PRODUCTION ANIMALE FINALE (15+16)	17
44	49	68	54	46	50	Travaux agricoles à façon	18
0	0	0	0	0	0	Ajustement	19
3 060	3 159	3 221	3 418	3 063	3 476	PRODUCTION FINALE DE L'AGRICULTURE (14+17+18+19)	20

A.1 PRODUCTION, ORIGIN OF INCOME AND FIXED CAPITAL FORMATION

A.1.11 PORTUGAL

CONTINUED/SUITE

	1984	1985	1986	1987	1988	1989 prov.
	AT CURRENT PRICES AND CURRENT EXCHANGE RATES			AUX PRIX ET TAUX DE CHANGE COURANTS		
	MIO ECU					
20 FINAL AGRICULTURAL OUTPUT (14+17+18+19)						
21.1 Seeds and plants	0	0	0	0	0	0
21.2 Livestock and animal products	112	135	157	163	186	179
21.3 Energy;lubricants	147	168	154	154	152	177
21.4 Fertilizers and soil improvers	0	0	0	0	0	0
21.5 Plant protection products	257	276	274	261	258	312
21.6 Pharmaceutical products	0	0	0	0	0	0
21.7 Feedingstuffs	750	750	765	755	788	896
21.8 Material,small tools;maintenance and repair	63	69	67	69	66	69
21.9 Services	105	97	87	89	93	98
21.10 Other	63	70	73	78	76	86
21.11 VAT under-compensation	0	0	0	0	0	0
21.12 I.C. adjustment	0	0	0	0	0	0
21 TOTAL INTERMEDIATE CONSUMPTION	1 498	1 565	1 577	1 570	1 618	1 817
22 GROSS VALUE ADDED AT MARKET PRICES (20-21)	1 523	1 594	1 616	1 703	1 464	1 718
23 Subsidies	23	97	97	91	112	235
24 Taxes linked to production excluding VAT	38	35	21	17	15	10
25 VAT over-compensation	0	0	0	0	0	0
26 GROSS VALUE ADDED AT FACTOR COST (22+23-24+25)	1 508	1 655	1 692	1 778	1 561	1 943
27 Depreciation	82	127	130	174	183	253
27.1 Equipment	:	:	:	:	:	:
27.2 Construction	:	:	:	:	:	:
28 NET VALUE ADDED AT FACTOR COST (26-27)	1 426	1 529	1 562	1 604	1 378	1 689
29 Compensation of employees	209	224	221	231	248	268
30 NET OPERATING SURPLUS (28-29)	1 217	1 305	1 341	1 373	1 130	1 421
31 Rent and other payments in cash or in kind	30	26	37	33	38	39
32 Interest	246	226	201	233	218	240
33 NET INCOME FROM AGR. ACTIVITY OF TOTAL LABOUR (28-31-32)	1 150	1 276	1 324	1 338	1 122	1 411
34 NET INCOME FROM AGR. ACTIVITY OF FAMILY LABOUR (28-29-31-32)	941	1 052	1 103	1 107	874	1 142
35.1 New plantations	52	49	61	63	58	71
35.2 Livestock capital	69	105	132	103	94	106
35.3 Machinery and other equipment	87	64	79	117	112	144
35.4 Transport equipment	43	46	56	77	105	107
35.5 Farm buildings	7	5	6	14	16	19
35.6 Other constructions with the exception of soil improvements	0	0	0	0	0	0
35.7 Soil improvements	0	0	0	0	0	0
35.8 Net purchases of existing reproducible fixed capital goods	0	0	0	0	0	0
35.9 Other goods of gross fixed capital formation	-0	0	0	0	0	0
35.10 VAT under-compensation	0	0	0	0	0	0
35.11 G.F.C.F. adjustment	0	0	0	0	0	0
35 GROSS FIXED CAPITAL FORMATION (excluding deductible VAT)	205	221	272	311	327	376
27 Depreciation	82	127	130	174	183	253
36 NET FIXED CAPITAL FORMATION (excluding deductible VAT) (35-27)	124	95	142	137	144	122

A.1 PRODUCTION, FORMATION DE REVENU ET FORMATION DE CAPITAL FIXE

02
13
91

A.1.11 PORTUGAL

NET

CONTINUED/SUITE

1984	1985	1986	1987	1988	1989 prov.		
AT 1985 PRICES AND 1985 EXCHANGE RATES						AUX PRIX ET TAUX DE CHANGE DE 1985	
MIO ECU							
0	0	0	0	0	0	PRODUCTION FINALE DE L'AGRICULTURE (14+17+18+19)	20
139	135	148	170	186	164	Semences et plants	21.1
160	168	166	178	173	189	Bétail et produits animaux	21.2
0	0	0	0	0	0	Energie;lubrifiants	21.3
270	276	258	268	245	317	Engrais et amendements	21.4
0	0	0	0	0	0	Produits de protection de culture	21.5
747	750	779	816	815	899	Produits pharmaceutiques	21.6
66	69	67	72	66	67	Aliments pour animaux	21.7
100	97	88	93	92	95	Matériel,petit outillage;entretien et réparation	21.8
66	70	73	81	74	77	Services	21.9
0	0	0	0	0	0	Autres	21.10
0	0	0	0	0	0	Sous-compensation TVA	21.11
0	0	0	0	0	0	Ajustement C.I.	21.12
1 550	1 565	1 580	1 679	1 651	1 808	CONSUMMATION INTERMEDIAIRE TOTALE	21
1 510	1 594	1 641	1 739	1 411	1 668	VALEUR AJOUTEE BRUTE AUX PRIX DU MARCHÉ (20-21)	22
						Subventions	23
						Impôts liés à la production à l'exclusion de la TVA	24
						Surcompensation TVA	25
						VALEUR AJOUTEE BRUTE AU COUT DES FACTEURS (22+23-24+25)	26
						Amortissements	27
						Equipment	27.1
						Constructions	27.2
						VALEUR AJOUTEE NETTE AU COUT DES FACTEURS (26-27)	28
						Rémunérations des salariés	29
						EXCEDENT NET D'EXPLOITATION (28-29)	30
						Fermeages et autres prestations en espèces et en nature	31
						Intérêts	32
						REVENU NET DE L'ACTIVITE AGRICOLE TOTALE (28-31-32)	33
						REVENU NET DE L'ACTIVITE AGRICOLE FAMILIALE (28-29-31-32)	34
44	49	68	54	46	50	Plantations nouvelles	35.1
65	105	132	91	78	19	Capital bétail	35.2
90	64	78	111	114	122	Machines et autres biens d'équipement	35.3
49	46	52	70	95	97	Matériel de transport	35.4
0	0	0	0	0	0	Bâtiments d'exploitation	35.5
0	0	0	0	0	0	Autres ouvrages à l'exception de l'amélioration des terres	35.6
0	0	0	0	0	0	Amélioration des terres	35.7
0	0	0	0	0	0	Acquisitions nettes de biens existants reproductibles de capital fixe	35.8
0	0	0	0	0	0	Autres biens de formation brute de capital fixe	35.9
0	0	0	0	0	0	Sous-compensation TVA	35.10
0	0	0	0	0	0	Ajustement FBCF	35.11
212	221	268	286	302	253	FORMATION BRUTE DE CAPITAL FIXE (hors TVA déductible)	35
						Amortissements	27
						FORMATION NETTE DE CAPITAL FIXE (hors TVA déductible) (35-27)	36

A.1 PRODUCTION, ORIGIN OF INCOME AND FIXED CAPITAL FORMATION

A.1.12 UNITED KINGDOM

		1984	1985	1986	1987	1988	1989 prov.
		AT CURRENT PRICES AND CURRENT EXCHANGE RATES			AUX PRIX ET TAUX DE CHANGE COURANTS		
		MIO ECU					
01	Cereals excluding rice	4 239	3 634	3 270	2 904	2 951	3 130
01.1	Wheat and spelt	2 602	2 248	2 084	1 784	1 823	2 103
01.2	Rye and maslin	3	3	2	2	2	2
01.3	Barley	1 581	1 330	1 146	1 072	1 071	974
01.4	Oats and summer cereal mixtures	51	52	36	43	53	49
01.5	Maize (grain)	0	0	0	0	0	0
01.6	Other	2	2	1	1	2	0
02	Rice	0	0	0	0	0	0
03	Pulses	104	117	179	163	227	180
04	Root crops	1 432	909	966	1 011	962	1 007
04.1	Potatoes	1 008	515	627	695	604	663
04.2	Sugarbeets	424	393	339	316	357	345
04.3	Other	0	0	0	0	0	0
05	Industrial crops	476	443	421	441	383	423
05.1	Oil seeds and oleaginous fruit (except olives)	432	417	404	424	364	405
05.2	Fibre plants	0	0	0	0	0	0
05.3	Tobacco	0	0	0	0	0	0
05.4	Hops	44	25	17	17	18	18
05.5	Other	0	0	0	0	0	0
06	Fresh vegetables	1 360	1 356	1 186	1 308	1 376	1 414
07	Fresh fruit	415	392	380	340	380	411
08	Citrus fruit	0	0	0	0	0	0
09	Grapes	0	0	0	0	0	0
10	Grape must and wine	0	0	0	0	0	0
11	Table olives	0	0	0	0	0	0
12	Olive oil	0	0	0	0	0	0
13	Other crops and crop products	502	539	523	584	692	715
13.1	Fodder plants	0	0	0	0	0	0
13.2	Nursery plants	181	194	185	204	272	269
13.3	Vegetable materials used primarily for plaiting	0	0	0	0	0	0
13.4	Flowers and ornamental plants	212	232	232	261	300	326
13.5	Seeds	45	59	53	76	76	75
13.6	Other	63	55	53	43	45	45
14	FINAL CROP OUTPUT (1to13)	8 529	7 388	6 926	6 752	6 970	7 281
15	Animals	6 754	6 816	5 875	5 816	6 234	6 731
15.1	Cattle (including calves)	1 122	2 088	1 447	2 403	2 683	2 888
15.2	Pigs	1 665	1 643	1 381	1 319	1 301	1 565
15.3	Equines	108	115	104	104	116	124
15.4	Sheep and goats	775	839	776	823	879	902
15.5	Poultry	1 150	1 204	1 143	1 138	1 223	1 216
15.6	Other	25	26	24	29	33	35
16	Animal products	5 099	5 146	4 595	4 387	4 785	4 983
16.1	Milk	4 083	4 185	3 829	3 569	3 964	4 176
16.2	Eggs	929	875	685	735	729	708
16.3	Wool	63	71	61	62	71	77
16.4	Other	24	14	20	22	20	22
17	FINAL ANIMAL OUTPUT (15+16)	11 854	11 961	10 470	10 203	11 020	11 714
18	Contract work	206	196	153	139	173	181
19	Adjustment	0	0	0	0	0	0
20	FINAL AGRICULTURAL OUTPUT (14+17+18+19)	20 589	19 546	17 549	17 094	18 163	19 175

1984	1985	1986	1987	1988	1989 prov.		
AT 1985 PRICES AND 1985 EXCHANGE RATES						AUX PRIX ET TAUX DE CHANGE DE 1985	
MIO ECU							
4 110	3 634	3 739	3 438	3 363	3 509	Céréales sans riz	01
2 566	2 248	2 409	2 133	2 120	2 407	Blé et épeautre	01.1
3	3	3	3	3	3	Seigle et méteil	01.2
1 497	1 330	1 286	1 258	1 184	1 044	Orge	01.3
43	52	40	43	55	54	Avoine et céréales d'été	01.4
0	0	0	0	0	0	Mais (grain)	01.5
2	2	2	2	2	0	Autres	01.6
0	0	0	0	0	0	Riz	02
99	117	164	173	278	208	Légumes secs	03
994	909	891	890	904	841	Plantes sarclées	04
534	515	477	482	489	433	Pommes de terre	04.1
460	393	414	407	416	408	Batteraves sucrières	04.2
0	0	0	0	0	0	Autres	04.3
462	443	465	651	505	460	Plantes industrielles	05
432	417	445	631	486	446	Graines et fruits oléagineux (sauf olives)	05.1
0	0	0	0	0	0	Plantes textiles	05.2
0	0	0	0	0	0	Tabac	05.3
31	25	20	20	20	14	Houblon	05.4
0	0	0	0	0	0	Autres	05.5
1 343	1 356	1 143	1 387	1 477	1 494	Légumes frais	06
430	392	382	369	343	389	Fruits frais	07
0	0	0	0	0	0	Agrumes	08
0	0	0	0	0	0	Raisins	09
0	0	0	0	0	0	Moût de raisins et vin	10
0	0	0	0	0	0	Olives de table	11
0	0	0	0	0	0	Huile d'olive	12
521	539	539	578	584	585	Autres produits végétaux	13
0	0	0	0	0	0	Plantes fourragères	13.1
175	193	218	236	231	207	Plants de pépinières	13.2
0	0	0	0	0	0	Matières à tresser	13.3
240	232	212	221	221	250	Fleurs et plantes ornementales	13.4
46	59	52	64	73	69	Semences	13.5
59	55	56	56	59	60	Autres	13.6
7 959	7 388	7 322	7 486	7 454	7 486	PRODUCTION VEGETALE FINALE (1+13)	14
6 740	6 816	7 672	6 897	6 829	6 914	Animaux	15
1 044	2 089	2 824	2 824	2 403	2 794	Bovine (y compris veaux)	15.1
1 594	1 643	1 650	1 669	1 680	1 609	Porcs	15.2
115	115	115	115	115	115	Equidés	15.3
800	839	1 772	877	941	1 024	Ovins et caprins	15.4
1 166	1 204	1 285	1 381	1 459	1 409	Volailles	15.5
25	26	26	29	31	32	Autres	15.6
5 174	5 146	5 192	4 999	4 932	4 807	Produits animaux	16
4 222	4 185	4 244	4 025	3 931	3 878	Lait	16.1
860	875	861	879	902	823	Oeufs	16.2
68	71	72	77	85	88	Laine	16.3
23	14	15	17	15	18	Autres	16.4
11 914	11 961	12 863	11 896	11 762	11 721	PRODUCTION ANIMALE FINALE (15+16)	17
226	196	169	155	171	171	Travaux agricoles à façon	18
0	0	0	0	0	0	Ajustement	19
20 099	19 546	20 355	19 537	19 388	19 379	PRODUCTION FINALE DE L'AGRICULTURE (14+17+18+19)	20

A.1 PRODUCTION, ORIGIN OF INCOME AND FIXED CAPITAL FORMATION

A.1.12 UNITED KINGDOM

CONTINUED/SUITE

	1984	1985	1986	1987	1988	1989 prov.
	AT CURRENT PRICES AND CURRENT EXCHANGE RATES			AUX PRIX ET TAUX DE CHANGE COURANTS		
	MIO ECU					
20 FINAL AGRICULTURAL OUTPUT (14+17+18+19)						
21.1 Seeds and plants	454	430	397	393	433	427
21.2 Livestock and animal products	120	115	91	68	86	40
21.3 Energy;lubricants	958	1 054	738	665	666	688
21.4 Fertilizers and soil improvers	1 572	1 575	1 137	1 056	1 100	1 087
21.5 Plant protection products	454	529	471	473	593	650
21.6 Pharmaceutical products	129	143	141	141	150	142
21.7 Feedingstuffs	4 651	4 363	3 930	3 817	4 229	4 328
21.8 Material,small tools:maintenance and repair	1 532	1 635	1 508	1 513	1 691	1 758
21.9 Services	825	892	823	835	924	996
21.10 Other	89	102	97	112	129	137
21.11 VAT under-compensation	25	26	22	21	23	24
21.12 I.C. adjustment	0	0	0	0	0	0
21 TOTAL INTERMEDIATE CONSUMPTION	10 809	10 865	9 355	9 095	10 024	10 278
22 GROSS VALUE ADDED AT MARKET PRICES (20-21)	9 779	8 681	8 193	7 999	8 139	8 897
23 Subsidies	896	887	826	770	955	948
24 Taxes linked to production excluding VAT	247	234	209	279	357	380
25 VAT over-compensation	0	0	0	0	0	0
26 GROSS VALUE ADDED AT FACTOR COST (22+23-24+25)	10 428	9 333	8 810	8 490	8 737	9 466
27 Depreciation	2 296	2 427	2 156	2 122	2 376	2 434
27.1 Equipment	1 499	1 564	1 343	1 308	1 467	1 484
27.2 Construction	796	863	813	815	909	950
28 NET VALUE ADDED AT FACTOR COST (26-27)	8 133	6 905	6 655	6 367	6 361	7 032
29 Compensation of employees	2 216	2 379	2 038	1 951	2 154	2 176
30 NET OPERATING SURPLUS (28-29)	5 917	4 526	4 617	4 416	4 208	4 856
31 Rent and other payments in cash or in kind	239	261	236	228	235	229
32 Interest	963	1 195	1 042	904	1 039	1 410
33 NET INCOME FROM AGR. ACTIVITY OF TOTAL LABOUR (28-31-32)	6 931	5 450	5 377	5 235	5 088	5 394
34 NET INCOME FROM AGR. ACTIVITY OF FAMILY LABOUR (28 29 31 32)	4 715	3 071	3 339	3 284	2 934	3 218
35.1 New plantations	0	0	0	0	0	0
35.2 Livestock capital	-49	22	7	-41	49	48
35.3 Machinery and other equipment	1 171	1 208	918	808	1 000	954
35.4 Transport equipment	0	0	0	0	0	0
35.5 Farm buildings	1 158	874	655	526	520	538
35.6 Other constructions with the exception of soil improvements	0	0	0	0	0	0
35.7 Soil improvements	0	0	0	0	0	0
35.8 Net purchases of existing reproducible fixed capital goods	0	0	0	0	0	0
35.9 Other goods of gross fixed capital formation	0	0	0	0	0	0
35.10 VAT under-compensation	0	0	0	0	0	0
35.11 G.F.C.F. adjustment	0	0	0	0	0	0
35 GROSS FIXED CAPITAL FORMATION (excluding deductible VAT)	2 280	2 103	1 580	1 294	1 569	1 539
27 Depreciation	2 296	2 427	2 156	2 122	2 376	2 434
36 NET FIXED CAPITAL FORMATION (excluding deductible VAT) (35-27)	-15	-324	-576	-829	-807	-895

1984	1985	1986	1987	1988	1989 prov.		
AT 1985 PRICES AND 1985 EXCHANGE RATES						AUX PRIX ET TAUX DE CHANGE DE 1985	
MIO ECU							
415	430	422	423	455	424	PRODUCTION FINALE DE L'AGRICULTURE (14+17+18+19)	20
120	115	109	84	93	40	Semences et plants	21.1
1 039	1 054	1 040	1 007	986	966	Bétail et produits animaux	21.2
1 604	1 575	1 459	1 590	1 499	1 454	Energie/lubrifiants	21.3
475	529	537	531	606	646	Engrais et amendements	21.4
144	143	141	138	137	136	Produits de protection de culture	21.5
4 460	4 363	4 588	4 601	4 575	4 524	Produits pharmaceutiques	21.6
1 648	1 635	1 620	1 623	1 629	1 631	Aliments pour animaux	21.7
890	892	890	907	925	938	Matériel, petit outillage, entretien et réparation	21.8
109	102	105	113	111	113	Services	21.9
26	26	25	25	25	26	Autres	21.10
0	0	0	0	0	0	Sous-compensation TVA	21.11
						Ajustement C.I.	21.12
10 930	10 865	10 938	11 042	11 041	10 896	CONSUMMATION INTERMEDIAIRE TOTALE	21
9 169	8 681	9 417	8 495	8 346	8 483	VALEUR AJOUTEE BRUTE AUX PRIX DU MARCHÉ (20-21)	22
						Subventions	23
						Impôts liés à la production à l'exclusion de la TVA	24
						Surcompensation TVA	25
						VALEUR AJOUTEE BRUTE AU COUT DES FACTEURS (22+23-24+25)	26
						Amortissements	27
						Equipement	27.1
						Constructions	27.2
						VALEUR AJOUTEE NETTE AU COUT DES FACTEURS (26-27)	28
						Rémunérations des salariés	29
						EXCEDENT NET D'EXPLOITATION (28-29)	30
						Fermages et autres prestations en espèces et en nature	31
						Intérêts	32
						REVENU NET DE L'ACTIVITE AGRICOLE TOTALE (28-31-32)	33
						REVENU NET DE L'ACTIVITE AGRICOLE FAMILIALE (28-29-31-32)	34
0	0	0	0	0	0	Plantations nouvelles	35.1
-50	22	8	-48	54	50	Capital bétail	35.2
1 246	1 208	1 040	914	977	883	Machines et autres biens d'équipement	35.3
0	0	0	0	0	0	Matériel de transport	35.4
1 221	874	704	568	498	492	Bâtiments d'exploitation	35.5
0	0	0	0	0	0	Autres ouvrages à l'exception de l'amélioration des terres	35.6
0	0	0	0	0	0	Amélioration des terres	35.7
0	0	0	0	0	0	Acquisitions nettes de biens existants reproductibles de capital fixe	35.8
0	0	0	0	0	0	Autres biens de formation brute de capital fixe	35.9
0	0	0	0	0	0	Sous-compensation TVA	35.10
0	0	0	0	0	0	Ajustement FBCF	35.11
2 417	2 103	1 752	1 434	1 529	1 425	FORMATION BRUTE DE CAPITAL FIXE (hors TVA déductible)	35
						Amortissements	27
						FORMATION NETTE DE CAPITAL FIXE (hors TVA déductible) (35-27)	36

A.2 PRODUCTION, ORIGIN OF INCOME AND FIXED CAPITAL FORMATION

A.2.1 BELGIQUE/BELGIE

		1984	1985	1986	1987	1988	1989 prov.
		AT CURRENT PRICES			AUX PRIX COURANTS		
		MIO BFR					
01	Cereals excluding rice	15 882	13 457	15 146	11 955	13 987	13 925
01.1	Wheat and spelt	10 405	9 335	10 250	7 963	9 694	9 651
01.2	Rye and maslin	144	66	92	82	71	71
01.3	Barley	5 071	3 826	4 629	3 667	3 977	3 960
01.4	Oats and summer cereal mixtures	262	229	175	243	245	244
01.5	Maize (grain)	0	0	0	0	0	0
01.6	Other	0	0	0	0	0	0
02	Rice	0	0	0	0	0	0
03	Pulses	61	67	122	206	156	152
04	Root crops	16 412	15 849	17 077	15 013	17 331	19 021
04.1	Potatoes	6 043	4 803	6 157	4 900	6 479	8 561
04.2	Sugarbeets	10 301	10 991	10 855	10 053	10 797	10 407
04.3	Other	67	55	65	61	54	53
05	Industrial crops	1 164	1 072	946	979	1 008	986
05.1	Oil seeds and oleaginous fruit (except olives)	212	119	164	251	206	202
05.2	Fibre plants	461	444	295	371	405	396
05.3	Tobacco	267	277	275	144	213	208
05.4	Hops	108	85	53	90	84	83
05.5	Other	116	146	159	123	99	97
06	Fresh vegetables	26 149	26 967	26 764	30 580	27 601	27 900
07	Fresh fruit	7 174	8 075	7 368	8 226	8 948	10 128
08	Citrus fruit	0	0	0	0	0	0
09	Grapes	228	218	159	205	235	266
10	Grape must and wine	0	0	0	0	0	0
11	Table olives	0	0	0	0	0	0
12	Olive oil	0	0	0	0	0	0
13	Other crops and crop products	14 196	15 679	16 027	16 926	17 497	17 879
13.1	Fodder plants	781	726	668	543	471	461
13.2	Nursery plants	2 657	2 822	3 105	3 752	4 079	4 148
13.3	Vegetable materials used primarily for plaiting	0	0	0	0	0	0
13.4	Flowers and ornamental plants	8 400	9 525	9 612	10 022	10 281	10 456
13.5	Seeds	319	356	365	340	348	347
13.6	Other	2 039	2 250	2 277	2 269	2 318	2 467
14	FINAL CROP OUTPUT (1to13)	81 266	81 384	83 609	84 090	86 763	90 257
15	Animals	109 626	111 667	108 737	99 619	105 485	123 139
15.1	Cattle (including calves)	48 979	50 471	49 489	44 343	44 749	50 492
15.2	Pigs	50 510	51 129	49 233	45 366	48 068	61 516
15.3	Equines	135	129	87	123	210	203
15.4	Sheep and goats	508	528	619	442	521	474
15.5	Poultry	7 800	7 739	7 561	7 641	8 198	8 943
15.6	Other	1 694	1 721	1 748	1 684	1 719	1 311
16	Animal products	49 528	48 758	50 586	49 031	49 328	52 060
16.1	Milk	38 310	39 270	41 434	40 166	41 065	44 253
16.2	Eggs	9 967	8 285	7 987	7 817	7 102	6 731
16.3	Wool	21	24	16	19	22	21
16.4	Other	1 230	1 179	1 149	1 029	1 139	1 055
17	FINAL ANIMAL OUTPUT (15+16)	159 154	160 425	159 323	148 650	154 813	175 199
18	Contract work	0	0	0	0	0	0
19	Adjustment	-2	1	0	1	-2	-1
20	FINAL AGRICULTURAL OUTPUT (14+17+18+19)	240 418	241 810	242 932	232 741	241 574	265 455

1984	1985	1986	1987	1988	1989 prov.		
AT 1985 PRICES						AUX PRIX DE 1985	
MIO BFR							
15 540	13 457	15 117	12 788	14 779	15 400	Céréales sans riz	01
10 220	9 335	10 273	8 538	10 195	10 623	Blé et épeautre	01.1
131	66	84	87	76	79	Seigle et méteil	01.2
4 973	3 826	4 616	3 969	4 289	4 469	Orge	01.3
216	229	145	193	219	229	Avoine et céréales d'été	01.4
0	0	0	0	0	0	Mais (grain)	01.5
0	0	0	0	0	0	Autres	01.6
0	0	0	0	0	0	Riz	02
64	67	140	257	195	199	Légumes secs	03
15 166	15 849	15 277	15 482	16 304	15 735	Plantes sarclées	04
4 280	4 803	4 494	5 233	5 239	4 196	Pommes de terre	04.1
10 828	10 991	10 730	10 202	11 017	11 490	Betteraves sucrières	04.2
58	55	53	47	48	49	Autres	04.3
1 121	1 072	1 002	1 020	1 029	1 056	Plantes industrielles	05
208	119	162	251	205	211	Graines et fruits oléagineux (sauf olives)	05.1
431	444	316	419	459	471	Plantes textiles	05.2
265	277	291	163	217	223	Tabac	05.3
100	85	74	56	43	44	Houblon	05.4
116	146	159	131	105	108	Autres	05.5
23 564	26 967	29 530	27 352	28 395	28 963	Légumes frais	06
8 459	8 075	9 092	9 252	9 422	10 167	Fruits frais	07
0	0	0	0	0	0	Agrumes	08
244	218	182	161	139	150	Raisins	09
0	0	0	0	0	0	Moût de raisins et vin	10
0	0	0	0	0	0	Olives de table	11
0	0	0	0	0	0	Huile d'olive	12
15 235	15 679	15 893	16 504	16 889	17 146	Autres produits végétaux	13
809	726	687	717	702	720	Plantes fourragères	13.1
2 915	2 822	2 922	3 405	3 715	3 778	Plants de pépinières	13.2
0	0	0	0	0	0	Matières à tresser	13.3
9 070	9 525	9 402	9 774	9 761	9 927	Fleurs et plantes ornementales	13.4
331	356	355	357	357	365	Semences	13.5
2 110	2 250	2 527	2 251	2 354	2 356	Autres	13.6
79 393	81 384	86 233	82 816	87 152	88 816	PRODUCTION VEGETALE FINALE (1&13)	14
111 688	111 667	118 260	119 211	126 449	127 340	Animaux	15
50 304	50 421	52 944	49 645	51 103	50 981	Bovins (y compris veaux)	15.1
51 542	51 129	54 998	58 575	63 405	64 655	Porcs	15.2
129	129	51	91	135	187	Equidés	15.3
543	528	585	558	523	676	Ovins et caprins	15.4
7 460	7 739	7 948	8 505	9 316	9 603	Volailles	15.5
1 708	1 721	1 732	1 817	1 967	2 138	Autres	15.6
49 019	48 758	50 482	48 603	46 890	47 207	Produits animaux	16
38 942	39 270	40 640	38 883	37 553	37 929	Lait	16.1
8 865	8 285	8 625	8 551	8 003	7 923	Oeufs	16.2
22	24	26	25	27	33	Laine	16.3
1 190	1 179	1 191	1 144	1 307	1 322	Autres	16.4
160 707	160 425	168 742	167 814	173 339	174 547	PRODUCTION ANIMALE FINALE (15+16)	17
0	0	0	0	0	0	Travaux agricoles à façon	18
0	1	0	0	0	0	Ajustement	19
240 100	241 810	254 975	250 630	260 491	263 363	PRODUCTION FINALE DE L'AGRICULTURE (14+17+18+19)	20

A.2 PRODUCTION, ORIGIN OF INCOME AND FIXED CAPITAL FORMATION

A.2.1 BELGIQUE/BELGIE

CONTINUED/SUITE

	1984	1985	1986	1987	1988	1989 prov.
	AT CURRENT PRICES			AUX PRIX COURANTS		
	MIO BFR					
20 FINAL AGRICULTURAL OUTPUT (14+17+18+19)						
21.1 Seeds and plants	5 760	6 098	6 552	7 448	7 143	8 357
21.2 Livestock and animal products	2 476	3 204	4 430	4 840	4 766	5 371
21.3 Energy;lubricants	12 601	14 485	11 371	10 511	9 682	10 757
21.4 Fertilizers and soil improvers	11 244	11 957	12 124	10 097	10 324	10 066
21.5 Plant protection products	5 331	5 307	5 572	5 881	5 782	6 075
21.6 Pharmaceutical products	1 684	1 746	1 919	2 074	2 210	2 267
21.7 Feedingstuffs	71 515	68 061	67 079	63 604	66 186	68 388
21.8 Material,small tools;maintenance and repair	7 919	8 560	9 207	10 202	10 430	10 763
21.9 Services	7 517	7 868	8 546	9 041	9 549	9 798
21.10 Other	13 060	13 840	13 992	12 712	13 809	14 042
21.11 VAT under-compensation	0	0	0	0	0	0
21.12 I.C. adjustment	1	-1	0	-1	0	1
21 TOTAL INTERMEDIATE CONSUMPTION	139 108	141 125	140 792	136 409	139 881	145 885
22 GROSS VALUE ADDED AT MARKET PRICES (20-21)	101 310	100 685	102 140	96 332	101 693	119 570
23 Subsidies	5 602	5 917	4 891	5 520	6 539	6 751
24 Taxes linked to production excluding VAT	0	0	0	0	0	0
25 VAT over-compensation	0	0	0	0	0	0
26 GROSS VALUE ADDED AT FACTOR COST (22+23-24+25)	106 912	106 602	107 031	101 852	108 232	126 321
27 Depreciation	14 592	15 566	16 758	17 636	17 779	18 668
27.1 Equipment	9 864	10 327	10 869	11 231	11 233	11 795
27.2 Construction	4 728	5 239	5 889	6 405	6 546	6 873
28 NET VALUE ADDED AT FACTOR COST (26-27)	92 320	91 036	90 273	84 216	90 453	107 653
29 Compensation of employees	5 101	5 099	5 555	6 105	6 316	6 530
30 NET OPERATING SURPLUS (28-29)	87 219	85 937	84 718	78 111	84 137	101 123
31 Rent and other payments in cash or in kind	4 466	4 882	4 953	4 999	5 856	5 132
32 Interest	11 330	12 450	11 624	11 351	12 736	14 014
33 NET INCOME FROM AGR. ACTIVITY OF TOTAL LABOUR (28-31-32)	76 524	73 704	73 696	67 866	72 661	88 507
34 NET INCOME FROM AGR. ACTIVITY OF FAMILY LABOUR (28 29 31-32)	71 423	68 605	68 141	61 761	66 345	81 977
35.1 New plantations	239	288	298	368	456	532
35.2 Livestock capital	244	200	-687	-945	-474	-478
35.3 Machinery and other equipment	6 406	6 486	7 692	7 227	7 057	7 223
35.4 Transport equipment	4 236	4 288	5 086	4 778	4 666	4 775
35.5 Farm buildings	3 074	2 956	2 378	4 665	3 823	4 244
35.6 Other constructions with the exception of soil improvements	598	641	684	812	846	865
35.7 Soil improvements	257	363	364	435	461	547
35.8 Net purchases of existing reproducible fixed capital goods	0	0	0	0	0	0
35.9 Other goods of gross fixed capital formation	1 760	1 702	1 719	1 781	1 764	1 896
35.10 VAT under-compensation	0	0	0	0	0	0
35.11 G.F.C.F. adjustment	0	0	0	0	0	0
35 GROSS FIXED CAPITAL FORMATION (excluding deductible VAT)	16 814	16 924	17 534	19 121	18 599	19 604
27 Depreciation	14 592	15 566	16 758	17 636	17 779	18 668
36 NET FIXED CAPITAL FORMATION (excluding deductible VAT) (35-27)	2 222	1 358	776	1 485	820	936

A.2 PRODUCTION, FORMATION DE REVENU ET FORMATION DE CAPITAL FIXE

02
13
91

A.2.1 BELGIQUE/BELGIE

NET

CONTINUED/SUITE

1984	1985	1986	1987	1988	1989 prev.		
AT 1985 PRICES						AUX PRIX DE 1985	
MIO BFR							
5 306	6 098	6 096	7 007	6 183	6 621	PRODUCTION FINALE DE L'AGRICULTURE (14+17+18+19)	20
2 563	3 204	4 676	5 568	5 538	5 538	Semences et plants	21.1
13 239	14 485	17 247	18 210	18 046	18 051	Bétail et produits animaux	21.2
12 070	11 957	11 941	11 863	11 938	11 800	Energie; lubrifiants	21.3
5 317	5 307	5 463	5 572	5 572	6 008	Engrais et amendements	21.4
1 680	1 746	1 882	1 965	2 129	2 242	Produits de protection de culture	21.5
68 183	68 061	69 642	70 830	72 380	73 422	Produits pharmaceutiques	21.6
8 210	8 560	8 931	9 738	9 795	9 803	Aliments pour animaux	21.7
7 869	7 868	8 122	8 331	8 669	8 673	Matériel, petit outillage; entretien et réparation	21.8
12 998	13 840	14 543	13 852	14 880	14 697	Services	21.9
0	0	0	0	0	0	Autres	21.10
-2	-1	-2	-2	-1	-1	Sous-compensation TVA	21.11
						Ajustement C.I.	21.12
137 433	141 125	148 541	152 934	155 129	156 854	CONSOMMATION INTERMEDIAIRE TOTALE	21
102 667	100 685	106 434	97 696	105 362	106 509	VALEUR AJOUTEE BRUTE AUX PRIX DU MARCHE (20-21)	22
						Subventions	23
						Impôts liés à la production à l'exclusion de la TVA	24
						Surcompensation TVA	25
						VALEUR AJOUTEE BRUTE AU COUT DES FACTEURS (22+23-24+25)	26
						Amortissements	27
						Equipement	27.1
						Constructions	27.2
						VALEUR AJOUTEE NETTE AU COUT DES FACTEURS (26-27)	28
						Rémunérations des salariés	29
						EXCEDENT NET D'EXPLOITATION (28-29)	30
						Fermages et autres prestations en espèces et en nature	31
						Intérêts	32
						REVENU NET DE L'ACTIVITE AGRICOLE TOTALE (28-31-32)	33
						REVENU NET DE L'ACTIVITE AGRICOLE FAMILIALE (28-29-31-32)	34
246	288	303	377	456	505	Plantations nouvelles	35.1
278	200	-743	-1 055	-513	-539	Capital bétail	35.2
6 531	6 486	7 543	7 104	6 857	6 817	Machines et autres biens d'équipement	35.3
4 427	4 288	4 910	4 522	4 280	4 158	Matériel de transport	35.4
3 239	2 956	2 401	4 721	3 783	3 970	Bâtiments d'exploitation	35.5
616	641	696	833	848	821	Autres ouvrages à l'exception de l'amélioration des terres	35.6
265	363	371	446	462	520	Amélioration des terres	35.7
0	0	0	0	0	0	Acquisitions nettes de biens existants reproductibles de capital fixe	35.8
1 855	1 702	1 735	1 802	1 745	1 773	Autres biens de formation brute de capital fixe	35.9
0	0	0	0	0	0	Sous-compensation TVA	35.10
0	0	0	0	0	0	Ajustement FBCF	35.11
17 457	16 924	17 216	18 750	17 918	18 025	FORMATION BRUTE DE CAPITAL FIXE (hors TVA déductible)	35
						Amortissements	27
						FORMATION NETTE DE CAPITAL FIXE (hors TVA déductible) (35-27)	36

A.2 PRODUCTION, ORIGIN OF INCOME AND FIXED CAPITAL FORMATION

A.2.2 DANMARK

		1984	1985	1986	1987	1988	1989 prov.
		AT CURRENT PRICES			AUX PRIX COURANTS		
		MIO DKR					
01	Cereals excluding rice	9 445	7 366	7 191	6 701	7 413	8 043
01.1	Wheat and spelt	3 088	2 433	2 536	2 670	2 247	3 758
01.2	Rye and maslin	829	738	668	507	369	588
01.3	Barley	5 355	4 054	3 878	3 427	4 596	3 616
01.4	Oats and summer cereal mixtures	173	141	109	97	201	81
01.5	Maize (grain)	0	0	0	0	0	0
01.6	Other	0	0	0	0	0	0
02	Rice	0	0	0	0	0	0
03	Pulses	499	1 092	1 080	1 008	900	833
04	Root crops	1 606	1 578	1 557	1 464	1 711	1 747
04.1	Potatoes	500	474	552	551	593	590
04.2	Sugarbeets	1 106	1 104	1 005	913	1 118	1 157
04.3	Other	0	0	0	0	0	0
05	Industrial crops	1 891	1 981	2 292	1 732	1 695	2 416
05.1	Oil seeds and oleaginous fruit (except olives)	1 875	1 967	2 278	1 732	1 695	2 416
05.2	Fibre plants	0	0	0	0	0	0
05.3	Tobacco	0	0	0	0	0	0
05.4	Hops	0	0	0	0	0	0
05.5	Other	16	14	14	0	0	0
06	Fresh vegetables	863	808	893	880	813	861
07	Fresh fruit	283	242	224	205	227	247
08	Citrus fruit	0	0	0	0	0	0
09	Grapes	0	0	0	0	0	0
10	Grape must and wine	0	0	0	0	0	0
11	Table olives	0	0	0	0	0	0
12	Olive oil	0	0	0	0	0	0
13	Other crops and crop products	3 241	3 370	3 516	3 726	3 810	4 174
13.1	Fodder plants	423	422	433	479	532	551
13.2	Nursery plants	356	364	394	381	392	392
13.3	Vegetable materials used primarily for plaiting	0	0	0	0	0	0
13.4	Flowers and ornamental plants	1 933	2 071	2 121	2 287	2 279	2 493
13.5	Seeds	414	388	422	433	457	584
13.6	Other	115	125	146	146	150	154
14	FINAL CROP OUTPUT (1to13)	17 828	16 437	16 753	15 716	16 569	18 321
15	Animals	24 130	23 903	23 054	20 589	20 951	23 149
15.1	Cattle (including calves)	5 332	5 599	4 782	4 344	4 541	5 164
15.2	Pigs	15 543	15 417	14 461	13 259	13 528	15 961
15.3	Equines	71	56	58	72	70	97
15.4	Sheep and goats	15	22	28	28	42	50
15.5	Poultry	983	983	905	818	844	995
15.6	Other	2 186	1 826	2 820	2 068	1 926	880
16	Animal products	12 827	12 748	13 053	12 433	12 955	13 677
16.1	Milk	12 172	12 158	12 492	11 847	12 404	13 106
16.2	Eggs	633	568	536	561	529	547
16.3	Wool	1	1	2	3	3	3
16.4	Other	21	21	23	22	19	21
17	FINAL ANIMAL OUTPUT (15+16)	36 957	36 651	36 107	33 022	33 906	36 826
18	Contract work	0	0	0	0	0	0
19	Adjustment	0	0	0	0	0	0
20	FINAL AGRICULTURAL OUTPUT (14+17+18+19)	54 785	53 088	52 860	48 738	50 475	55 147

1984	1985	1986	1987	1988	1989 prov.		
AT 1985 PRICES						AUX PRIX DE 1985	
MIO DKR							
8 497	7 366	7 091	6 794	8 101	8 770	Céréales sans riz	01
2 710	2 433	2 510	2 689	2 464	4 143	Blé et épeautre	01.1
849	738	655	534	407	634	Seigle et méteil	01.2
4 759	4 054	3 820	3 493	5 032	3 910	Orge	01.3
158	141	106	78	198	83	Avoine et céréales d'été	01.4
0	0	0	0	0	0	Mais (grain)	01.5
0	0	0	0	0	0	Autres	01.6
0	0	0	0	0	0	Riz	02
502	1 092	1 050	1 059	1 051	954	Légumes secs	03
1 683	1 578	1 488	1 274	1 543	1 576	Plantes sarclées	04
516	474	513	465	508	505	Pommes de terre	04.1
1 168	1 104	975	809	1 035	1 071	Betteraves sucrières	04.2
0	0	0	0	0	0	Autres	04.3
1 733	1 981	2 261	2 041	1 837	2 370	Plantes industrielles	05
1 721	1 967	2 233	2 041	1 837	2 370	Graines et fruits oléagineux (sauf olives)	05.1
0	0	0	0	0	0	Plantes textiles	05.2
0	0	0	0	0	0	Tabac	05.3
0	0	0	0	0	0	Houblon	05.4
12	14	28	0	0	0	Autres	05.5
930	808	888	753	780	826	Légumes frais	06
284	242	199	169	219	238	Fruits frais	07
0	0	0	0	0	0	Agrumes	08
0	0	0	0	0	0	Raisins	09
0	0	0	0	0	0	Moût de raisins et vin	10
0	0	0	0	0	0	Olives de table	11
0	0	0	0	0	0	Huile d'olive	12
3 362	3 370	3 621	3 740	3 943	4 407	Autres produits végétaux	13
414	422	443	471	507	528	Plantes fourragères	13.1
351	364	437	301	302	301	Plants de pépinières	13.2
0	0	0	0	0	0	Matières à tresser	13.3
2 008	2 071	2 190	2 394	2 427	2 655	Fleurs et plantes ornementales	13.4
471	388	407	430	563	779	Semences	13.5
118	125	144	144	144	144	Autres	13.6
16 992	16 437	16 598	15 830	17 474	19 141	PRODUCTION VEGETALE FINALE (1&13)	14
22 593	23 903	24 513	24 238	25 167	24 614	Animaux	15
5 303	5 577	5 114	4 809	4 758	4 922	Bovins (y compris veaux)	15.1
14 706	15 417	16 285	16 028	16 514	16 510	Porcs	15.2
86	56	55	72	77	99	Equidés	15.3
15	22	27	26	34	39	Ovins et caprins	15.4
945	983	985	977	1 025	1 142	Volailles	15.5
1 535	1 826	2 047	2 255	2 759	1 902	Autres	15.6
13 084	12 748	12 574	11 986	11 876	11 905	Produits animaux	16
12 488	12 158	11 968	11 423	11 297	11 307	Lait	16.1
575	568	581	540	560	578	Oeufs	16.2
1	1	1	1	1	1	Laine	16.3
20	21	24	22	18	19	Autres	16.4
35 677	36 651	37 087	36 224	37 043	36 519	PRODUCTION ANIMALE FINALE (15+16)	17
0	0	0	0	0	0	Travaux agricoles à façon	18
0	0	0	0	0	0	Ajustement	19
52 669	53 088	53 685	52 054	54 517	55 660	PRODUCTION FINALE DE L'AGRICULTURE (14+17+18+19)	20

A.2 PRODUCTION, ORIGIN OF INCOME AND FIXED CAPITAL FORMATION

A.2.2 DANMARK

CONTINUED/SUITE

	1984	1985	1986	1987	1988	1989 prev.
	AT CURRENT PRICES			AUX PRIX COURANTS		
	MID DKR					
20 FINAL AGRICULTURAL OUTPUT (14+17+18+19)						
21.1 Seeds and plants	922	841	832	848	944	861
21.2 Livestock and animal products	0	0	0	0	0	0
21.3 Energy;lubricants	2 047	2 117	1 692	1 712	1 778	2 063
21.4 Fertilizers and soil improvers	3 413	3 418	2 944	2 399	2 312	2 368
21.5 Plant protection products	1 369	1 351	1 183	1 037	1 257	1 470
21.6 Pharmaceutical products	0	0	0	0	0	0
21.7 Feedingstuffs	14 184	13 467	12 593	12 610	12 666	12 487
21.8 Material;small tools;maintenance and repair	3 270	3 467	3 449	3 505	3 750	4 120
21.9 Services	2 731	2 852	2 839	3 156	3 376	3 710
21.10 Other	0	0	0	0	0	0
21.11 VAT under-compensation	0	0	0	0	0	0
21.12 I.C. adjustment	0	0	0	0	0	0
21 TOTAL INTERMEDIATE CONSUMPTION	27 936	27 513	25 532	25 267	26 083	27 079
22 GROSS VALUE ADDED AT MARKET PRICES (20-21)	26 849	25 575	27 328	23 471	24 392	28 068
23 Subsidies	894	847	727	661	619	521
24 Taxes linked to production excluding VAT	956	968	1 077	1 299	1 654	1 611
25 VAT over-compensation	0	0	0	0	0	0
26 GROSS VALUE ADDED AT FACTOR COST (22+23-24+25)	26 787	25 454	26 978	22 833	23 357	26 978
27 Depreciation	5 788	6 241	6 443	6 661	6 969	7 317
27.1 Equipment	3 869	4 226	4 363	4 462	:	:
27.2 Construction	1 919	2 015	2 080	2 199	:	:
28 NET VALUE ADDED AT FACTOR COST (26-27)	20 999	19 213	20 535	16 172	16 388	19 661
29 Compensation of employees	3 199	3 311	3 352	3 492	3 438	3 448
30 NET OPERATING SURPLUS (28-29)	17 800	15 902	17 183	12 680	12 950	16 213
31 Rent and other payments in cash or in kind	1 042	967	975	1 043	1 078	1 078
32 Interest	7 952	7 775	7 887	8 690	9 062	9 243
33 NET INCOME FROM AGR. ACTIVITY OF TOTAL LABOUR (28-31-32)	12 005	10 471	11 673	6 439	6 248	9 340
34 NET INCOME FROM AGR. ACTIVITY OF FAMILY LABOUR (28-29-31-32)	8 806	7 160	8 321	2 947	2 810	5 892
35.1 New plantations	0	0	0	0	0	0
35.2 Livestock capital	-293	-100	-322	-448	-184	-52
35.3 Machinery and other equipment	3 186	4 444	4 509	3 539	3 180	3 925
35.4 Transport equipment	0	0	0	0	0	0
35.5 Farm buildings	1 164	1 341	1 741	1 725	1 443	1 579
35.6 Other constructions with the exception of soil improvements	0	0	0	0	0	0
35.7 Soil improvements	154	126	144	79	82	94
35.8 Net purchases of existing reproducible fixed capital goods	0	0	0	0	0	0
35.9 Other goods of gross fixed capital formation	0	0	0	0	0	0
35.10 VAT under-compensation	0	0	0	0	0	0
35.11 G.F.C.F. adjustment	0	0	0	0	0	0
35 GROSS FIXED CAPITAL FORMATION (excluding deductible VAT)	4 211	5 811	6 072	4 895	4 521	5 546
27 Depreciation	5 788	6 241	6 443	6 661	6 969	7 317
36 NET FIXED CAPITAL FORMATION (excluding deductible VAT) (35-27)	-1 577	-430	-371	-1 766	-2 448	-1 771

A.2 PRODUCTION, FORMATION DE REVENU ET FORMATION DE CAPITAL FIXE

02
13
91

A.2.2 DANMARK

NET

CONTINUED/SUITE

1984	1985	1986	1987	1988	1989 prov.		
AT 1985 PRICES						AUX PRIX DE 1985	
MIO DKR							
867	841	833	780	827	816	PRODUCTION FINALE DE L'AGRICULTURE (14+17+18+19)	20
0	0	0	0	0	0	Semences et plants	21.1
2 116	2 117	2 244	2 456	2 483	2 539	Bétail et produits animaux	21.2
3 601	3 418	3 150	3 257	3 144	3 191	Energie;lubrifiants	21.3
1 599	1 351	1 221	1 108	1 137	1 294	Engrais et amendements	21.4
0	0	0	0	0	0	Produits de protection de culture	21.5
12 792	13 467	13 373	14 238	13 695	12 822	Produits pharmaceutiques	21.6
3 399	3 467	3 316	3 169	3 167	3 408	Aliments pour animaux	21.7
2 848	2 852	2 836	2 952	2 961	3 117	Matériel,petit outillage;entretien et réparation	21.8
0	0	0	0	0	0	Services	21.9
0	0	0	0	0	0	Autres	21.10
0	0	0	0	0	0	Sous-compensation TVA	21.11
0	0	0	0	0	0	Ajustement C.I.	21.12
27 221	27 513	26 973	27 960	27 414	27 187	CONSOMMATION INTERMEDIAIRE TOTALE	21
25 448	25 575	26 712	24 094	27 103	28 473	VALEUR AJOUTEE BRUTE AUX PRIX DU MARCHE (20-21)	22
						Subventions	23
						Impôts liés à la production à l'exclusion de la TVA	24
						Surcompensation TVA	25
						VALEUR AJOUTEE BRUTE AU COUT DES FACTEURS (22+23-24+25)	26
						Amortissements	27
						Equipment	27.1
						Constructions	27.2
						VALEUR AJOUTEE NETTE AU COUT DES FACTEURS (26-27)	28
						Rémunérations des salariés	29
						EXCEDENT NET D'EXPLOITATION (28-29)	30
						Fermages et autres prestations en espèces et en nature	31
						Intérêts	32
						REVENU NET DE L'ACTIVITE AGRICOLE TOTALE (28-31-32)	33
						REVENU NET DE L'ACTIVITE AGRICOLE FAMILIALE (28-29-31-32)	34
0	0	0	0	0	0	Plantations nouvelles	35.1
-300	-100	-342	-495	-195	-51	Capital bétail	35.2
3 819	4 444	4 351	3 307	2 834	3 346	Machines et autres biens d'équipement	35.3
0	0	0	0	0	0	Matériel de transport	35.4
1 344	1 341	1 690	1 581	1 238	1 295	Bâtiments d'exploitation	35.5
0	0	0	0	0	0	Autres ouvrages à l'exception de l'amélioration des terres	35.6
159	126	141	71	67	73	Amélioration des terres	35.7
0	0	0	0	0	0	Acquisitions nettes de biens existants reproductibles de capital fixe	35.8
0	0	0	0	0	0	Autres biens de formation brute de capital fixe	35.9
0	0	0	0	0	0	Sous-compensation TVA	35.10
0	0	0	0	0	0	Ajustement FBCF	35.11
5 023	5 811	5 840	4 464	3 944	4 663	FORMATION BRUTE DE CAPITAL FIXE (hors TVA déductible)	35
						Amortissements	27
						FORMATION NETTE DE CAPITAL FIXE (hors TVA déductible) (35-27)	36

A.2 PRODUCTION, ORIGIN OF INCOME AND FIXED CAPITAL FORMATION

A.2.3 BR DEUTSCHLAND

		1984	1985	1986	1987	1988	1989 prov.
		AT CURRENT PRICES			AUX PRIX COURANTS		
		MIO DM					
01	Cereals excluding rice	6 996	5 623	5 679	5 012	5 933	4 998
01.1	Wheat and spelt	3 382	2 871	3 005	2 775	3 300	2 652
01.2	Rye and maslin	655	537	536	458	439	513
01.3	Barley	2 443	1 778	1 710	1 522	1 792	1 629
01.4	Oats and summer cereal mixtures	340	266	59	119	144	29
01.5	Maize (grain)	175	171	370	138	249	156
01.6	Other	0	0	0	0	10	36
02	Rice	0	0	0	0	0	0
03	Pulses	10	67	138	170	149	106
04	Root crops	3 451	3 250	3 296	2 863	3 038	3 348
04.1	Potatoes	1 218	918	1 047	843	1 013	1 112
04.2	Sugarbeets	2 231	2 331	2 247	2 019	2 023	2 235
04.3	Other	2	2	2	1	2	2
05	Industrial crops	963	1 049	1 154	1 242	1 252	1 524
05.1	Oil seeds and oleaginous fruit (except olives)	647	723	857	952	967	1 231
05.2	Fibre plants	0	0	0	0	0	0
05.3	Tobacco	55	60	63	54	52	54
05.4	Hops	261	266	234	236	233	238
05.5	Other	0	0	0	0	0	0
06	Fresh vegetables	1 242	1 253	1 081	1 199	1 303	1 366
07	Fresh fruit	2 580	2 494	2 591	2 128	2 921	2 805
08	Citrus fruit	0	0	0	0	0	0
09	Grapes	0	0	0	0	0	0
10	Grape must and wine	2 253	2 060	2 033	1 717	1 938	2 652
11	Table olives	0	0	0	0	0	0
12	Olive oil	0	0	0	0	0	0
13	Other crops and crop products	3 755	3 585	3 422	3 548	3 805	3 870
13.1	Fodder plants	0	0	0	0	0	0
13.2	Nursery plants	1 155	1 050	1 022	1 058	1 200	1 325
13.3	Vegetable materials used primarily for plaiting	0	0	0	0	0	0
13.4	Flowers and ornamental plants	2 410	2 345	2 230	2 310	2 385	2 285
13.5	Seeds	190	190	170	180	220	260
13.6	Other	0	0	0	0	0	0
14	FINAL CROP OUTPUT (1to13)	21 251	19 381	19 395	17 879	20 338	20 669
15	Animals	23 883	22 865	21 417	19 064	18 871	21 142
15.1	Cattle (including calves)	10 709	10 064	9 723	8 935	9 132	9 645
15.2	Pigs	11 622	11 327	10 222	8 702	8 291	10 003
15.3	Equines	90	64	48	38	40	29
15.4	Sheep and goats	207	187	185	186	195	199
15.5	Poultry	1 115	1 086	1 110	1 081	1 095	1 153
15.6	Other	141	138	128	123	119	113
16	Animal products	18 363	17 462	17 916	16 336	16 721	18 024
16.1	Milk	16 031	15 381	15 905	14 371	14 856	15 982
16.2	Eggs	2 146	1 949	1 832	1 792	1 667	1 730
16.3	Wool	16	17	11	13	15	18
16.4	Other	171	115	168	160	184	293
17	FINAL ANIMAL OUTPUT (15+16)	42 246	40 327	39 334	35 400	35 593	39 165
18	Contract work	44	8	8	3	38	42
19	Adjustment	0	0	0	0	0	0
20	FINAL AGRICULTURAL OUTPUT (14+17+18+19)	63 541	59 716	58 736	53 282	55 968	59 876

1984	1985	1986	1987	1988	1989 prov.		
AT 1985 PRICES						AUX PRIX DE 1985	
MIO DM							
6 247	5 623	5 585	5 234	6 325	5 620	Céréales sans riz	01
3 041	2 871	2 955	2 882	3 529	2 983	Blé et épeautre	01.1
591	537	543	496	480	586	Seigle et méteil	01.2
2 200	1 778	1 732	1 620	1 904	1 821	Orge	01.3
292	266	66	118	155	35	Avoine et céréales d'été	01.4
124	171	288	117	245	167	Mais (grain)	01.5
0	0	0	0	12	43	Autres	01.6
0	0	0	0	0	0	Riz	02
9	67	136	189	174	129	Légumes secs	03
3 088	3 251	3 101	2 898	2 973	3 188	Plantes sarclées	04
839	918	830	763	889	861	Pommes de terre	04.1
2 247	2 331	2 269	2 133	2 082	2 326	Betteraves sucrières	04.2
2	2	2	2	2	2	Autres	04.3
915	1 049	1 192	1 456	1 427	1 653	Plantes industrielles	05
595	723	877	1 170	1 154	1 361	Graines et fruits oléagineux (sauf olives)	05.1
0	0	0	0	0	0	Plantes textiles	05.2
55	60	62	55	53	55	Tabac	05.3
265	266	253	231	221	238	Houblon	05.4
0	0	0	0	0	0	Autres	05.5
1 159	1 253	1 252	1 142	1 299	1 388	Légumes frais	06
2 853	2 493	2 983	2 250	3 152	2 641	Fruits frais	07
0	0	0	0	0	0	Agrumes	08
0	0	0	0	0	0	Raisins	09
3 143	2 060	3 373	3 162	3 113	3 973	Moût de raisins et vin	10
0	0	0	0	0	0	Olives de table	11
0	0	0	0	0	0	Huile d'olive	12
3 802	3 585	3 441	3 503	3 720	3 783	Autres produits végétaux	13
0	0	0	0	0	0	Plantes fourragères	13.1
1 197	1 050	968	942	1 032	1 126	Plants de pépinières	13.2
0	0	0	0	0	0	Matières à tresser	13.3
2 438	2 345	2 292	2 368	2 446	2 373	Fleurs et plantes ornementales	13.4
167	190	181	193	242	284	Semences	13.5
0	0	0	0	0	0	Autres	13.6
21 216	19 381	21 062	19 834	22 182	22 376	PRODUCTION VEGETALE FINALE (10+13)	14
23 132	22 865	23 917	23 385	23 137	22 813	Animaux	15
10 321	10 064	10 542	10 129	9 251	9 222	Bovins (y compris veaux)	15.1
11 288	11 327	11 788	11 578	11 436	10 977	Porcs	15.2
86	64	52	43	35	10	Equidés	15.3
201	187	193	215	208	216	Ovins et caprins	15.4
1 097	1 086	1 204	1 280	1 368	1 474	Volailles	15.5
138	138	138	139	139	138	Autres	15.6
17 920	17 462	17 822	16 476	16 167	16 374	Produits animaux	16
15 791	15 381	15 740	14 470	14 148	14 264	Lait	16.1
1 941	1 949	1 894	1 821	1 808	1 785	Oeufs	16.2
16	17	17	18	18	19	Laine	16.3
172	115	171	167	192	306	Autres	16.4
41 051	40 327	41 739	39 860	39 304	39 187	PRODUCTION ANIMALE FINALE (15+16)	17
45	8	8	3	36	40	Travaux agricoles à façon	18
0	0	0	0	0	0	Ajustement	19
62 312	59 717	62 808	59 698	61 521	61 603	PRODUCTION FINALE DE L'AGRICULTURE (14+17+18+19)	20

A.2 PRODUCTION, ORIGIN OF INCOME AND FIXED CAPITAL FORMATION

A.2.3 BR DEUTSCHLAND

CONTINUED/SUITE

	1984	1985	1986	1987	1988	1989 prov.
	AT CURRENT PRICES			AUX PRIX COURANTS		
	MIO DM					
20 FINAL AGRICULTURAL OUTPUT (14+17+18+19)						
21.1 Seeds and plants	1 206	1 222	1 317	1 263	1 343	1 456
21.2 Livestock and animal products	262	246	231	276	316	320
21.3 Energy;lubricants	5 788	5 959	4 533	4 195	3 905	4 201
21.4 Fertilizers and soil improvers	4 478	4 587	4 039	3 705	3 271	3 183
21.5 Plant protection products	1 160	1 180	1 180	1 220	1 310	1 380
21.6 Pharmaceutical products	0	0	0	0	0	0
21.7 Feedingstuffs	13 992	12 312	11 050	10 046	10 193	10 131
21.8 Material,small tools;maintenance and repair	4 945	5 010	4 980	4 900	4 875	5 095
21.9 Services	3 695	3 750	3 850	3 875	3 945	4 035
21.10 Other	385	558	380	418	390	400
21.11 VAT under-compensation	0	0	0	0	0	0
21.12 I.C. adjustment	0	0	0	0	0	0
21 TOTAL INTERMEDIATE CONSUMPTION	35 911	34 824	31 560	29 898	29 548	30 201
22 GROSS VALUE ADDED AT MARKET PRICES (20-21)	27 630	24 892	27 176	23 384	26 420	29 675
23 Subsidies	2 998	4 333	4 863	4 709	5 661	5 890
24 Taxes linked to production excluding VAT	1 042	1 145	1 231	1 389	1 408	1 254
25 VAT over-compensation	0	0	0	0	0	0
26 GROSS VALUE ADDED AT FACTOR COST (22+23-24+25)	29 586	28 080	30 808	26 704	30 673	34 311
27 Depreciation	10 180	10 330	10 360	10 320	10 320	10 470
27.1 Equipment	8 220	8 340	8 320	8 230	8 190	8 240
27.2 Construction	1 960	1 990	2 040	2 090	2 130	2 230
28 NET VALUE ADDED AT FACTOR COST (26-27)	19 406	17 750	20 448	16 384	20 353	23 841
29 Compensation of employees	2 701	3 082	3 052	2 893	3 025	2 970
30 NET OPERATING SURPLUS (28-29)	16 705	14 668	17 396	13 491	17 328	20 871
31 Rent and other payments in cash or in kind	1 090	1 170	1 225	1 275	1 368	1 450
32 Interest	3 900	3 913	3 803	3 716	3 656	3 589
33 NET INCOME FROM AGR. ACTIVITY OF TOTAL LABOUR (28-31-32)	14 416	12 667	15 420	11 393	15 329	18 802
34 NET INCOME FROM AGR. ACTIVITY OF FAMILY LABOUR (28-29-31-32)	11 715	9 585	12 368	8 500	12 304	15 832
35.1 New plantations	44	8	8	3	38	42
35.2 Livestock capital	-283	-95	-174	-572	-92	-87
35.3 Machinery and other equipment	6 860	6 960	6 910	6 790	7 080	8 040
35.4 Transport equipment	530	550	530	490	480	450
35.5 Farm buildings	1 910	1 890	1 760	1 710	1 710	1 800
35.6 Other constructions with the exception of soil improvements	0	0	0	0	0	0
35.7 Soil improvements	0	0	0	0	0	0
35.8 Net purchases of existing reproducible fixed capital goods	0	0	0	0	0	0
35.9 Other goods of gross fixed capital formation	0	0	0	0	0	0
35.10 VAT under-compensation	0	0	0	0	0	0
35.11 G.F.C.F. adjustment	0	0	0	0	0	0
35 GROSS FIXED CAPITAL FORMATION (excluding deductible VAT)	9 061	9 313	9 034	8 422	9 215	10 244
27 Depreciation	10 180	10 330	10 360	10 320	10 320	10 470
36 NET FIXED CAPITAL FORMATION (excluding deductible VAT) (35-27)	-1 119	-1 017	-1 326	-1 898	-1 095	-246

1984	1985	1986	1987	1988	1989 prov.		
AT 1985 PRICES						AUX PRIX DE 1985	
MIO DM							
1 209	1 222	1 318	1 266	1 358	1 492	PRODUCTION FINALE DE L'AGRICULTURE (14+17+18+19)	20
265	246	228	282	342	331	Semences et plants	21.1
5 929	5 959	5 935	5 876	5 746	5 640	Bétail et produits animaux	21.2
4 656	4 587	4 386	4 641	4 392	4 273	Energie; lubrifiants	21.3
1 027	1 180	1 217	1 262	1 346	1 390	Engrais et amendements	21.4
0	0	0	0	0	0	Produits de protection de culture	21.5
12 644	12 312	12 154	12 140	12 137	11 897	Produits pharmaceutiques	21.6
5 065	5 010	4 867	4 683	4 568	4 631	Aliments pour animaux	21.7
3 769	3 750	3 780	3 757	3 761	3 729	Matériel, petit outillage; entretien et réparation	21.8
383	558	406	448	426	422	Services	21.9
0	0	0	0	0	0	Autres	21.10
0	0	0	0	0	0	Sous-compensation TVA	21.11
0	0	0	0	0	0	Ajustement C.I.	21.12
34 947	34 824	34 291	34 355	34 076	33 805	CONSOMMATION INTERMEDIAIRE TOTALE	21
27 365	24 892	28 517	25 343	27 445	27 798	VALEUR AJOUTEE BRUTE AUX PRIX DU MARCHÉ (20-21)	22
						Subventions	23
						Impôts liés à la production à l'exclusion de la TVA	24
						Surcompensation TVA	25
						VALEUR AJOUTEE BRUTE AU COUT DES FACTEURS (22+23-24+25)	26
						Amortissements	27
						Equipement	27.1
						Constructions	27.2
						VALEUR AJOUTEE NETTE AU COUT DES FACTEURS (26-27)	28
						Rémunérations des salariés	29
						EXCEDENT NET D'EXPLOITATION (28-29)	30
						Fermages et autres prestations en espèces et en nature	31
						Intérêts	32
						REVENU NET DE L'ACTIVITE AGRICOLE TOTALE (28-31-32)	33
						REVENU NET DE L'ACTIVITE AGRICOLE FAMILIALE (28-29-31-32)	34
45	8	8	3	36	40	Plantations nouvelles	35.1
-273	-95	-190	-663	-122	-92	Capital bétail	35.2
7 040	6 960	6 838	6 688	6 885	7 672	Machines et autres biens d'équipement	35.3
541	550	509	461	441	399	Matériel de transport	35.4
1 935	1 890	1 733	1 654	1 643	1 643	Bâtiments d'exploitation	35.5
0	0	0	0	0	0	Autres ouvrages à l'exception de l'amélioration des terres	35.6
0	0	0	0	0	0	Amélioration des terres	35.7
0	0	0	0	0	0	Acquisitions nettes de biens existants reproductibles de capital fixe	35.8
0	0	0	0	0	0	Autres biens de formation brute de capital fixe	35.9
0	0	0	0	0	0	Sous-compensation TVA	35.10
0	0	0	0	0	0	Ajustement FBCE	35.11
9 288	9 313	8 898	8 143	8 883	9 662	FORMATION BRUTE DE CAPITAL FIXE (hors TVA déductible)	35
						Amortissements	27
						FORMATION NETTE DE CAPITAL FIXE (hors TVA déductible) (35-27)	36

A.2 PRODUCTION, ORIGIN OF INCOME AND FIXED CAPITAL FORMATION

A.2.4 HELLAS

		1984	1985	1986	1987	1988	1989 prov.
		AT CURRENT PRICES			AUX PRIX COURANTS		
		MIO DR					
01	Cereals excluding rice	82 816	75 664	103 273	103 147	117 777	128 701
01.1	Wheat and spelt	45 652	42 807	61 443	58 324	64 388	77 758
01.2	Rye and maslin	128	222	272	406	598	660
01.3	Barley	7 812	5 265	6 414	5 428	7 264	5 989
01.4	Oats and summer cereal mixtures	259	239	406	394	490	469
01.5	Maize (grain)	28 966	27 131	34 738	38 595	45 038	43 826
01.6	Other	0	0	0	0	0	0
02	Rice	2 967	3 808	4 587	5 840	5 484	6 138
03	Pulses	3 876	4 674	6 457	6 551	6 235	9 970
04	Root crops	26 355	33 339	32 309	31 531	44 525	53 600
04.1	Potatoes	19 468	21 644	20 331	22 833	31 952	28 538
04.2	Sugarbeets	6 887	11 695	11 978	8 698	12 573	25 062
04.3	Other	0	0	0	0	0	0
05	Industrial crops	97 127	120 058	146 766	151 934	174 342	209 491
05.1	Oil seeds and oleaginous fruit (except olives)	3 552	5 354	8 809	7 471	3 665	3 965
05.2	Fibre plants	47 027	57 013	69 283	77 217	103 575	126 864
05.3	Tobacco	44 987	56 401	67 130	65 667	65 310	76 720
05.4	Hops	0	0	0	0	0	0
05.5	Other	1 561	1 290	1 543	1 579	1 792	1 942
06	Fresh vegetables	81 392	104 457	97 808	116 846	151 196	164 309
07	Fresh fruit	60 468	70 891	81 226	78 125	111 284	114 476
08	Citrus fruit	16 433	22 166	29 047	17 705	22 211	28 231
09	Grapes	28 501	32 004	33 884	29 033	44 712	43 264
10	Grape must and wine	12 449	15 958	19 640	20 497	21 206	30 979
11	Table olives	10 479	18 182	15 396	13 546	17 973	17 758
12	Olive oil	45 802	83 607	76 355	81 871	105 037	132 620
13	Other crops and crop products	18 765	20 310	27 595	33 146	40 418	46 726
13.1	Fodder plants	12 684	11 827	14 109	14 188	15 077	19 799
13.2	Nursery plants	446	550	548	509	559	622
13.3	Vegetable materials used primarily for plaiting	101	182	301	325	336	344
13.4	Flowers and ornamental plants	4 171	5 966	8 080	12 634	19 519	21 125
13.5	Seeds	951	1 484	3 542	4 548	3 817	3 825
13.6	Other	414	302	1 015	942	1 110	1 011
14	FINAL CROP OUTPUT (1to13)	487 428	605 118	674 342	689 771	862 398	986 264
15	Animals	130 409	153 910	180 411	199 138	233 516	267 041
15.1	Cattle (including calves)	27 407	35 135	41 403	41 158	44 807	51 411
15.2	Pigs	27 773	28 128	39 551	37 249	41 268	49 653
15.3	Equines	-758	-846	-727	9	-1 253	-1 417
15.4	Sheep and goats	56 051	71 197	80 073	89 153	114 928	128 651
15.5	Poultry	16 658	17 178	20 704	26 909	28 420	32 476
15.6	Other	1 997	3 118	4 207	4 660	5 345	6 067
16	Animal products	83 994	104 906	116 864	133 890	154 698	176 125
16.1	Milk	58 408	76 783	88 172	97 569	114 870	134 413
16.2	Eggs	21 236	22 891	21 685	27 174	29 782	33 385
16.3	Wool	685	813	964	898	1 206	1 328
16.4	Other	3 665	4 420	6 043	8 249	8 840	6 999
17	FINAL ANIMAL OUTPUT (15+16)	214 403	258 816	297 275	333 027	388 213	443 166
18	Contract work	1 002	1 251	1 043	618	566	539
19	Adjustment	0	0	0	0	0	0
20	FINAL AGRICULTURAL OUTPUT (14+17+18+19)	702 832	865 185	972 660	1023 416	1251 176	1429 968

1984	1985	1986	1987	1988	1989 prov.		
AT 1985 PRICES						AUX PRIX DE 1985	
MIO DR							
93 713	75 664	97 282	91 625	94 011	85 440	Céréales sans riz	01
53 646	42 807	60 262	53 854	53 564	52 556	Blé et épeautre	01.1
185	222	352	514	658	634	Seigle et méteil	01.2
8 846	5 265	7 335	6 084	7 283	5 069	Orge	01.3
334	239	379	384	467	351	Avoine et céréales d'été	01.4
30 701	27 131	28 955	30 789	32 039	26 829	Mais (grain)	01.5
0	0	0	0	0	0	Autres	01.6
3 475	3 807	4 387	4 786	4 162	3 906	Riz	02
5 112	4 673	5 370	5 151	4 880	5 327	Légumes secs	03
29 005	33 339	31 573	25 874	28 735	39 560	Plantes sarclées	04
20 751	21 644	19 872	18 329	19 600	23 875	Pommes de terre	04.1
8 254	11 695	11 701	7 545	9 135	15 684	Betteraves sucrières	04.2
0	0	0	0	0	0	Autres	04.3
108 024	120 057	141 152	131 045	139 681	140 924	Plantes industrielles	05
3 738	5 354	9 183	7 676	3 390	2 847	Graines et fruits oléagineux (sauf olives)	05.1
49 601	57 013	68 619	62 610	82 230	86 067	Plantes textiles	05.2
52 800	56 401	62 092	59 374	52 886	50 864	Tabac	05.3
0	0	0	0	0	0	Houblon	05.4
1 885	1 290	1 258	1 386	1 176	1 147	Autres	05.5
94 275	104 457	93 319	94 834	97 031	101 946	Légumes frais	06
69 286	70 891	69 274	58 721	72 923	69 232	Fruits frais	07
21 581	22 166	24 575	14 958	15 181	21 175	Agrumes	08
33 026	32 004	29 005	22 219	30 595	27 833	Raisins	09
18 762	15 958	17 579	15 953	14 961	17 764	Moût de raisins et vin	10
13 165	18 182	12 702	9 655	13 604	12 483	Olives de table	11
59 176	83 607	67 239	68 177	81 705	85 544	Huile d'olive	12
19 230	20 310	22 771	27 709	27 574	27 300	Autres produits végétaux	13
12 636	11 827	12 244	12 156	11 810	11 674	Plantes fourragères	13.1
482	550	504	431	410	410	Plants de pépinières	13.2
116	182	356	356	391	391	Matières à tresser	13.3
4 759	5 966	8 203	12 432	13 426	13 472	Fleurs et plantes ornementales	13.4
1 004	1 484	1 442	2 315	1 516	1 335	Semences	13.5
233	302	22	19	20	18	Autres	13.6
567 830	605 117	616 229	570 707	625 043	638 433	PRODUCTION VEGETALE FINALE (1à13)	14
160 412	153 910	157 468	165 680	177 508	176 241	Animaux	15
35 933	35 135	33 741	36 862	34 012	35 228	Bovins (y compris veaux)	15.1
32 829	28 128	31 476	31 884	33 623	31 815	Porcs	15.2
-845	-846	-682	19	-970	-990	Equidés	15.3
70 684	71 197	73 132	76 806	87 054	87 945	Ovins et caprins	15.4
19 132	17 178	16 712	16 860	18 333	18 767	Volailles	15.5
2 679	3 118	3 090	3 249	3 457	3 475	Autres	15.6
104 699	104 906	104 893	103 856	109 935	109 245	Produits animaux	16
76 684	76 783	76 920	76 283	82 130	82 627	Lait	16.1
22 280	22 891	22 408	21 641	22 197	21 842	Oeufs	16.2
805	813	828	769	749	779	Laine	16.3
4 930	4 420	4 737	5 163	4 858	3 997	Autres	16.4
265 110	258 816	262 361	269 536	287 442	285 486	PRODUCTION ANIMALE FINALE (15+16)	17
1 176	1 251	836	429	345	284	Travaux agricoles à façon	18
0	0	0	0	0	0	Ajustement	19
834 116	865 184	879 426	840 672	912 830	924 203	PRODUCTION FINALE DE L'AGRICULTURE (14+17+18+19)	20

A.2 PRODUCTION, ORIGIN OF INCOME AND FIXED CAPITAL FORMATION

A.2.4 HELLAS

CONTINUED/SUITE

	1984	1985	1986	1987	1988	1989 prov.
	AT CURRENT PRICES			AUX PRIX COURANTS		
	MIO DR					
20 FINAL AGRICULTURAL OUTPUT (14+17+18+19)						
21.1 Seeds and plants	6 011	7 683	10 566	12 608	13 311	13 474
21.2 Livestock and animal products	1 957	3 120	2 628	4 058	3 857	8 847
21.3 Energy;lubricants	31 851	42 059	50 364	52 341	54 707	56 507
21.4 Fertilizers and soil improvers	17 383	21 378	23 904	23 439	30 364	30 283
21.5 Plant protection products	6 947	9 983	11 880	13 864	15 819	17 512
21.6 Pharmaceutical products	3 006	4 319	5 156	5 862	6 999	7 140
21.7 Feedingstuffs	55 294	61 747	54 066	74 700	82 105	85 254
21.8 Material,small tools:maintenance and repair	26 685	33 038	40 683	43 051	48 404	56 988
21.9 Services	5 342	6 103	6 396	6 858	8 273	9 427
21.10 Other	9 252	11 171	14 099	15 626	17 122	20 110
21.11 VAT under-compensation	0	0	0	0	0	0
21.12 I.C. adjustment	0	0	0	0	0	0
21 TOTAL INTERMEDIATE CONSUMPTION	163 728	200 599	219 742	252 405	280 962	305 543
22 GROSS VALUE ADDED AT MARKET PRICES (20-21)	539 104	664 586	752 918	771 011	970 215	1124 425
23 Subsidies	39 528	43 600	48 598	91 748	77 848	127 939
24 Taxes linked to production excluding VAT	11 818	14 188	20 962	7 364	1 808	2 342
25 VAT over-compensation	0	0	0	0	9 500	14 000
26 GROSS VALUE ADDED AT FACTOR COST (22+23-24+25)	566 814	693 999	780 554	855 395	1055 754	1264 022
27 Depreciation	29 288	36 169	45 278	49 500	56 196	66 512
27.1 Equipment	17 598	22 081	27 450	28 852	31 944	37 924
27.2 Construction	11 690	14 088	17 828	20 648	24 252	28 588
28 NET VALUE ADDED AT FACTOR COST (26-27)	537 526	657 829	735 276	805 895	999 558	1197 510
29 Compensation of employees	33 087	37 862	41 908	47 818	55 815	62 988
30 NET OPERATING SURPLUS (28-29)	504 439	619 968	693 369	758 077	943 743	1134 522
31 Rent and other payments in cash or in kind	29 142	37 558	38 882	37 682	41 492	45 117
32 Interest	25 482	35 840	37 843	43 828	48 593	53 452
33 NET INCOME FROM AGR. ACTIVITY OF TOTAL LABOUR (28-31-32)	482 902	584 432	658 552	724 385	909 473	1098 941
34 NET INCOME FROM AGR. ACTIVITY OF FAMILY LABOUR (28 29 31 32)	449 815	546 570	616 644	676 567	853 658	1035 953
35.1 New plantations	1 002	1 251	1 043	618	566	539
35.2 Livestock capital	-2 090	-271	-2 773	2 139	301	426
35.3 Machinery and other equipment	8 793	12 482	10 824	7 530	12 614	15 355
35.4 Transport equipment	21 945	31 587	23 408	22 291	25 429	32 741
35.5 Farm buildings	6 416	3 340	1 504	3 485	4 710	6 689
35.6 Other constructions with the exception of soil improvements	23 097	32 023	25 438	16 633	21 620	24 588
35.7 Soil improvements	10 070	12 942	15 067	14 517	16 358	21 317
35.8 Net purchases of existing reproducible fixed capital goods	0	0	0	0	0	0
35.9 Other goods of gross fixed capital formation	1 016	1 668	2 270	2 526	3 657	4 855
35.10 VAT under-compensation	0	0	0	0	0	0
35.11 G.F.C.F. adjustment	0	0	0	0	0	0
35 GROSS FIXED CAPITAL FORMATION (excluding deductible VAT)	70 249	95 022	76 781	69 739	85 255	106 510
27 Depreciation	29 288	36 169	45 278	49 500	56 196	66 512
36 NET FIXED CAPITAL FORMATION (excluding deductible VAT) (35-27)	40 961	58 853	31 503	20 239	29 059	39 998

A.2 PRODUCTION, FORMATION DE REVENU ET FORMATION DE CAPITAL FIXE

02
19
91

A.2.4 HELLAS

NET

CONTINUED/SUITE

1984	1985	1986	1987	1988	1989 prev.		
AT 1985 PRICES						AUX PRIX DE 1985	
MIO DR							
7 406	7 683	6 938	7 651	6 243	5 704	PRODUCTION FINALE DE L'AGRICULTURE (14+17+18+19)	20
2 290	3 120	2 395	2 532	2 352	4 009	Semences et plants	21.1
38 347	42 059	44 539	46 128	48 525	49 703	Bétail et produits animaux	21.2
19 150	21 377	20 284	16 113	16 869	16 788	Energie; lubrifiants	21.3
8 538	9 983	9 185	9 396	9 716	9 764	Engrais et amendements	21.4
3 694	4 319	3 978	3 962	4 283	4 326	Produits de protection de culture	21.5
66 020	61 747	52 247	64 237	61 319	58 185	Produits pharmaceutiques	21.6
31 960	33 037	32 855	31 893	31 882	31 554	Aliments pour animaux	21.7
6 478	6 103	5 713	5 532	5 965	5 993	Matériel, petit outillage; entretien et réparation	21.8
10 615	11 171	11 177	11 077	11 176	11 646	Services	21.9
0	0	0	0	0	0	Autres	21.10
0	0	0	0	0	0	Sous-compensation TVA	21.11
0	0	0	0	0	0	Ajustement C.I.	21.12
194 499	200 599	189 312	198 522	198 329	197 673	CONSOMMATION INTERMEDIAIRE TOTALE	21
639 617	664 585	690 114	642 151	714 501	726 529	VALEUR AJOUTEE BRUTE AUX PRIX DU MARCHE (20-21)	22
						Subventions	23
						Impôts liés à la production à l'exclusion de la TVA	24
						Surcompensation TVA	25
						VALEUR AJOUTEE BRUTE AU COUT DES FACTEURS (22+23-24+25)	26
						Amortissements	27
						Equipement	27.1
						Constructions	27.2
						VALEUR AJOUTEE NETTE AU COUT DES FACTEURS (26-27)	28
						Rémunérations des salariés	29
						EXCEDENT NET D'EXPLOITATION (28-29)	30
						Fermages et autres prestations en espèces et en nature	31
						Intérêts	32
						REVENU NET DE L'ACTIVITE AGRICOLE TOTALE (28-31-32)	33
						REVENU NET DE L'ACTIVITE AGRICOLE FAMILIALE (28-29-31-32)	34
1 176	1 251	836	429	345	284	Plantations nouvelles	35.1
-1 139	-271	-1 210	877	-121	-121	Capital bétail	35.2
10 506	12 482	8 553	5 487	8 162	8 455	Machines et autres biens d'équipement	35.3
27 890	31 587	18 665	16 369	17 054	18 863	Matériel de transport	35.4
8 645	3 340	1 408	2 923	3 552	4 317	Bâtiments d'exploitation	35.5
27 070	32 023	20 363	11 551	13 191	12 941	Autres ouvrages à l'exception de l'amélioration des terres	35.6
12 227	12 942	12 504	10 444	9 394	10 502	Amélioration des terres	35.7
0	0	0	0	0	0	Acquisitions nettes de biens existants reproductibles de capital fixe	35.8
1 213	1 668	1 671	1 763	2 249	2 625	Autres biens de formation brute de capital fixe	35.9
0	0	0	0	0	0	Sous-compensation TVA	35.10
0	0	0	0	0	0	Ajustement FBCF	35.11
87 588	95 022	62 789	49 843	53 826	57 865	FORMATION BRUTE DE CAPITAL FIXE (hors TVA déductible)	35
						Amortissements	27
						FORMATION NETTE DE CAPITAL FIXE (hors TVA déductible) (35-27)	36

A.2 PRODUCTION, ORIGIN OF INCOME AND FIXED CAPITAL FORMATION

A.2.5 ESPANA

	1984	1985	1986	1987	1988	1989 prov.
	AT CURRENT PRICES			AUX PRIX COURANTS		
	MIO PTA					
01 Cereals excluding rice	353 730	362 055	275 505	351 042	414 121	313 890
01.1 Wheat and spelt	130 553	122 713	110 364	148 060	161 199	129 051
01.2 Rye and meslin	3 267	1 400	1 124	4 052	4 510	3 913
01.3 Barley	160 679	160 298	90 581	122 206	175 433	114 897
01.4 Oats and summer cereal mixtures	8 063	5 438	1 959	4 563	5 291	4 659
01.5 Maize (grain)	49 878	70 694	69 456	68 874	63 991	55 914
01.6 Other	1 291	1 512	2 022	3 286	3 697	5 457
02 Rice	17 350	17 174	17 444	19 391	13 356	15 455
03 Pulses	15 829	18 734	25 541	22 535	20 087	17 567
04 Root crops	167 136	110 552	157 194	157 111	143 622	153 852
04.1 Potatoes	109 660	59 964	101 710	96 513	76 124	94 772
04.2 Sugarbeets	55 888	48 778	53 636	58 336	65 335	56 876
04.3 Other	1 588	1 810	1 849	2 262	2 163	2 203
05 Industrial crops	90 994	94 274	117 159	109 744	139 291	117 591
05.1 Oil seeds and oleaginous fruit (except olives)	50 770	44 823	60 703	49 814	70 159	56 957
05.2 Fibre plants	17 564	23 214	29 745	33 649	41 348	25 534
05.3 Tobacco	10 305	11 306	11 335	9 922	10 929	19 073
05.4 Hops	1 285	1 456	916	817	760	978
05.5 Other	11 071	13 475	14 460	15 542	16 096	15 050
06 Fresh vegetables	297 307	285 307	349 423	399 873	436 435	499 306
07 Fresh fruit	163 618	179 596	224 764	216 194	206 171	229 051
08 Citrus fruit	91 611	120 071	129 649	119 807	128 515	125 882
09 Grapes	20 565	22 316	28 990	18 175	24 692	28 259
10 Grape must and wine	91 013	83 092	81 105	102 406	65 749	145 421
11 Table olives	17 541	16 847	11 012	9 098	14 977	15 709
12 Olive oil	52 290	134 584	77 371	102 604	152 854	105 270
13 Other crops and crop products	78 658	87 481	108 001	143 850	152 849	150 549
13.1 Fodder plants	4 843	4 026	5 334	5 120	5 153	7 938
13.2 Nursery plants	3 193	3 455	3 459	4 685	4 984	5 218
13.3 Vegetable materials used primarily for plaiting	874	923	408	476	504	481
13.4 Flowers and ornamental plants	28 175	32 922	46 332	76 529	85 381	82 831
13.5 Seeds	2 480	2 447	2 949	2 976	3 211	3 137
13.6 Other	39 093	43 708	49 520	54 061	53 617	50 944
14 FINAL CROP OUTPUT (1to13)	1457 641	1532 082	1603 156	1771 829	1912 718	1917 802
15 Animals	691 067	759 993	783 730	808 110	863 657	907 750
15.1 Cattle (including calves)	156 432	163 225	172 841	197 304	228 016	223 817
15.2 Pigs	256 398	295 058	306 148	285 143	302 648	379 710
15.3 Equines	1 609	1 424	1 124	2 386	2 484	2 259
15.4 Sheep and goats	117 880	135 401	152 451	168 325	164 554	142 845
15.5 Poultry	137 583	139 805	127 702	129 767	139 325	141 018
15.6 Other	21 165	25 081	23 463	25 185	26 630	18 102
16 Animal products	371 918	393 313	398 742	392 589	400 000	450 819
16.1 Milk	230 862	241 858	257 414	234 605	250 512	298 738
16.2 Eggs	105 018	111 833	101 706	117 809	108 623	109 468
16.3 Wool	3 316	4 255	2 556	3 068	3 560	4 288
16.4 Other	32 723	35 366	37 066	37 108	37 306	38 325
17 FINAL ANIMAL OUTPUT (15+16)	1062 985	1153 306	1182 472	1200 699	1263 657	1358 569
18 Contract work	-725	8 961	6 841	-29 041	73 302	9 217
19 Adjustment	4 231	1 796	8 218	818	0	2 565
20 FINAL AGRICULTURAL OUTPUT (14+17+18+19)	2524 131	2696 145	2800 683	2944 304	3249 676	3288 153

1984	1985	1986	1987	1988	1989 prov.		
AT 1985 PRICES						AUX PRIX DE 1985	
MIO PTA							
369 681	362 055	249 078	333 213	400 677	309 127	Céréales sans riz	01
141 850	122 713	101 257	138 348	154 597	128 394	Blé et épeautre	01.1
3 569	1 400	1 067	3 983	4 545	3 981	Seigle et méteil	01.2
163 201	160 298	81 280	117 665	169 552	110 328	Orge	01.3
8 482	5 438	1 910	4 528	5 112	4 392	Avoine et céréales d'été	01.4
51 216	70 694	61 693	65 685	63 426	56 828	Mais (grain)	01.5
1 363	1 512	1 872	3 003	3 445	5 203	Autres	01.6
16 512	17 174	18 492	17 998	12 977	12 971	Riz	02
19 167	18 734	24 304	26 310	22 630	18 888	Légumes secs	03
125 575	110 552	111 885	115 462	112 101	111 793	Plantes sarclées	04
64 489	59 964	56 345	57 391	48 173	56 152	Pommes de terre	04.1
59 313	48 778	53 635	56 123	62 182	53 987	Betteraves sucrières	04.2
1 774	1 810	1 905	1 948	1 747	1 654	Autres	04.3
97 641	94 274	97 092	100 215	118 580	94 160	Plantes industrielles	05
53 391	44 823	42 419	48 565	54 906	45 902	Graines et fruits oléagineux (sauf olives)	05.1
18 733	23 214	28 985	28 380	41 925	21 388	Plantes textiles	05.2
11 601	11 306	10 070	8 755	9 010	14 732	Tabac	05.3
1 274	1 456	946	846	732	1 006	Houblon	05.4
12 642	13 475	14 672	13 670	12 007	11 131	Autres	05.5
276 676	285 307	282 182	288 483	303 543	329 901	Légumes frais	06
164 864	179 596	159 520	177 594	164 731	198 650	Fruits frais	07
136 019	120 071	153 879	168 514	170 930	180 215	Agrumes	08
20 042	22 316	19 306	17 392	16 411	16 398	Raisins	09
85 388	83 092	99 006	108 615	59 218	86 291	Moût de raisins et vin	10
29 621	16 847	25 579	20 209	22 996	29 241	Olives de table	11
50 588	134 584	71 361	88 667	133 027	71 757	Huile d'olive	12
86 902	87 481	102 802	126 129	119 765	118 127	Autres produits végétaux	13
5 152	4 026	3 945	4 289	4 366	5 094	Plantes fourragères	13.1
3 374	3 455	3 973	4 349	4 281	4 281	Plants de pépinières	13.2
899	923	298	299	321	301	Matières à tresser	13.3
30 035	32 922	38 959	55 531	53 615	56 637	Fleurs et plantes ornementales	13.4
3 047	2 447	2 866	2 689	2 732	2 732	Semences	13.5
44 395	43 708	52 761	58 972	54 450	49 082	Autres	13.6
1478 670	1532 081	1415 897	1584 270	1652 472	1577 513	PRODUCTION VEGETALE FINALE (1à13)	14
751 626	759 993	761 345	647 797	829 122	836 821	Animaux	15
170 836	143 275	178 954	20 845	190 227	195 322	Porcins (y compris veaux)	15.1
287 783	295 058	280 232	303 107	343 329	354 065	Porcs	15.2
1 740	1 424	627	2 066	2 016	1 949	Equidés	15.3
139 028	135 401	148 359	163 524	128 808	161 201	Ovins et caprins	15.4
129 631	139 805	129 859	134 215	140 087	140 962	Volailles	15.5
22 609	25 081	23 312	24 041	24 654	20 808	Autres	15.6
398 149	393 313	395 946	391 759	389 454	383 497	Produits animaux	16
247 855	241 858	238 761	234 955	230 767	232 699	Lait	16.1
111 107	111 833	117 282	115 667	117 557	110 185	Oeufs	16.2
4 160	4 255	4 737	4 456	4 726	5 081	Laine	16.3
35 027	35 366	35 167	36 682	36 405	35 533	Autres	16.4
1149 774	1153 305	1157 290	1039 557	1218 576	1220 317	PRODUCTION ANIMALE FINALE (15+16)	17
-808	8 961	5 058	-10 974	42 447	-6 067	Travaux agricoles à façon	18
4 603	1 796	7 555	714	0	2 001	Ajustement	19
2632 238	2696 143	2585 801	2613 564	2913 492	2793 763	PRODUCTION FINALE DE L'AGRICULTURE (14+17+18+19)	20

A.2 PRODUCTION, ORIGIN OF INCOME AND FIXED CAPITAL FORMATION

A.2.5 ESPANA

CONTINUED/SUITE

	1984	1985	1986	1987	1988	1989 prov.
	AT CURRENT PRICES			AUX PRIX COURANTS		
	MIO PTA					
20 FINAL AGRICULTURAL OUTPUT (14+17+18+19)						
21.1 Seeds and plants	30 751	34 277	35 553	39 429	41 400	48 900
21.2 Livestock and animal products	1 022	1 684	6 588	:	:	:
21.3 Energy;lubricants	101 819	115 459	127 708	127 197	123 000	154 500
21.4 Fertilizers and soil improvers	136 044	148 868	157 080	153 782	150 398	154 100
21.5 Plant protection products	37 849	44 760	45 632	47 366	54 613	54 000
21.6 Pharmaceutical products	19 389	21 368	23 868	24 775	28 566	34 000
21.7 Feedingstuffs	575 898	589 830	619 004	631 384	674 318	636 600
21.8 Material,small tools;maintenance and repair	134 407	142 468	170 703	183 506	188 093	164 600
21.9 Services	37 944	43 532	47 419	:	:	:
21.10 Other	56 584	63 494	70 157	:	:	:
21.11 VAT under-compensation	0	0	0	0	0	0
21.12 I.C. adjustment	0	0	0	0	0	0
21 TOTAL INTERMEDIATE CONSUMPTION	1131 707	1205 739	1303 713	1370 000	1440 000	1480 000
22 GROSS VALUE ADDED AT MARKET PRICES (20-21)	1392 425	1490 406	1496 975	1574 304	1809 676	1808 152
23 Subsidies	25 335	26 154	21 576	73 600	123 500	128 200
24 Taxes linked to production excluding VAT	6 085	6 510	6 781	6 500	6 600	6 700
25 VAT over-compensation	0	0	0	0	0	0
26 GROSS VALUE ADDED AT FACTOR COST (22+23-24+25)	1411 675	1510 050	1511 770	1641 404	1926 576	1929 652
27 Depreciation	177 625	200 717	230 601	244 000	277 000	281 000
27.1 Equipment	163 430	185 462	211 664	:	:	:
27.2 Construction	14 196	15 255	18 936	:	:	:
28 NET VALUE ADDED AT FACTOR COST (26-27)	1234 050	1309 333	1281 170	1397 404	1649 576	1648 652
29 Compensation of employees	239 327	271 380	273 299	282 864	296 442	318 800
30 NET OPERATING SURPLUS (28-29)	994 722	1037 953	1007 871	1114 539	1353 133	1329 852
31 Rent and other payments in cash or in kind	69 267	76 277	83 894	88 340	95 761	112 900
32 Interest	128 724	138 595	146 034	152 167	156 580	224 700
33 NET INCOME FROM AGR. ACTIVITY OF TOTAL LABOUR (28-31-32)	1036 059	1094 460	1051 242	1156 896	1397 234	1311 052
34 NET INCOME FROM AGR. ACTIVITY OF FAMILY LABOUR (28-29-31-32)	796 732	823 080	777 944	874 032	1100 792	992 253
35.1 New plantations	-725	8 961	9 781	:	:	:
35.2 Livestock capital	2 072	6 937	5 230	:	:	:
35.3 Machinery and other equipment	119 820	104 554	129 353	:	:	:
35.4 Transport equipment	46 796	55 752	56 010	:	:	:
35.5 Farm buildings	23 202	22 794	20 498	:	:	:
35.6 Other constructions with the exception of soil improvements	70 905	75 637	73 362	:	:	:
35.7 Soil improvements	60 199	54 691	49 243	:	:	:
35.8 Net purchases of existing reproducible fixed capital goods	0	0	0	:	:	:
35.9 Other goods of gross fixed capital formation	0	0	0	:	:	:
35.10 VAT under-compensation	0	0	0	:	:	:
35.11 G.F.C.F. adjustment	0	0	0	:	:	:
35 GROSS FIXED CAPITAL FORMATION (excluding deductible VAT)	322 269	329 325	343 478	:	:	:
27 Depreciation	177 625	200 717	230 601	244 000	277 000	281 000
36 NET FIXED CAPITAL FORMATION (excluding deductible VAT) (35-27)	144 643	128 608	112 877	:	:	:

For the years 1987 to 1989, data published in this page represent estimates for which further checking is in progress.

1984	1985	1986	1987	1988	1989 prov.		
AT 1985 PRICES						AUX PRIX DE 1985	
MIO PTA							
34 615	34 277	33 997	33 827	34 199	34 519	PRODUCTION FINALE DE L'AGRICULTURE (14+17+18+19)	20
1 009	1 684	7 323	:	:	:	Semences et plants	21.1
111 909	115 459	118 599	118 954	116 100	117 148	Bétail et produits animaux	21.2
144 435	148 868	157 400	162 436	178 030	174 505	Energie; lubrifiants	21.3
41 723	44 760	45 416	45 825	50 499	50 407	Engrais et amendements	21.4
21 096	21 368	21 369	21 562	23 761	23 730	Produits de protection de culture	21.5
596 757	589 830	598 280	616 826	642 116	654 377	Produits pharmaceutiques	21.6
147 027	142 468	155 133	157 615	151 153	154 249	Aliments pour animaux	21.7
42 097	43 532	44 253	:	:	:	Matériel, petit outillage; entretien et réparation	21.8
63 457	63 494	64 264	:	:	:	Services	21.9
0	0	0	0	0	0	Autres	21.10
0	0	0	0	0	0	Sous-compensation TVA	21.11
						Ajustement C.I.	21.12
1204 121	1205 738	1246 032	1260 000	1310 000	1320 000	CONSOMMATION INTERMEDIAIRE TOTALE	21
1428 116	1490 405	1339 769	1353 564	1603 492	1473 762	VALEUR AJOUTEE BRUTE AUX PRIX DU MARCHÉ (20-21)	22
						Subventions	23
						Impôts liés à la production à l'exclusion de la TVA	24
						Surcompensation TVA	25
						VALEUR AJOUTEE BRUTE AU COUT DES FACTEURS (22+23-24+25)	26
						Amortissements	27
						Equipement	27.1
						Constructions	27.2
						VALEUR AJOUTEE NETTE AU COUT DES FACTEURS (26-27)	28
						Rémunérations des salariés	29
						EXCEDENT NET D'EXPLOITATION (28-29)	30
						Fermeages et autres prestations en espèces et en nature	31
						Intérêts	32
						REVENU NET DE L'ACTIVITE AGRICOLE TOTALE (28-31-32)	33
						REVENU NET DE L'ACTIVITE AGRICOLE FAMILIALE (28-29-31-32)	34
-808	8 961	8 691	:	:	:	Plantations nouvelles	35.1
3 975	6 937	4 085	:	:	:	Capital bétail	35.2
130 963	104 554	117 507	:	:	:	Machines et autres biens d'équipement	35.3
51 148	55 752	50 881	:	:	:	Matériel de transport	35.4
25 271	22 794	19 458	:	:	:	Bâtiments d'exploitation	35.5
78 065	75 637	64 848	:	:	:	Autres ouvrages à l'exception de l'amélioration des terres	35.6
66 279	54 691	43 528	:	:	:	Amélioration des terres	35.7
0	0	0	:	:	:	Acquisitions nettes de biens existants reproductibles de capital fixe	35.8
0	0	0	:	:	:	Autres biens de formation brute de capital fixe	35.9
0	0	0	:	:	:	Sous-compensation TVA	35.10
			:	:	:	Ajustement FBCF	35.11
354 892	329 324	308 998	:	:	:	FORMATION BRUTE DE CAPITAL FIXE (hors TVA déductible)	35
						Amortissements	27
						FORMATION NETTE DE CAPITAL FIXE (hors TVA déductible) (35-27)	36

Pour les années 1987 à 1989, les données publiées dans cette page correspondent à des estimations sur lesquelles des vérifications sont en cours.

A.2 PRODUCTION, ORIGIN OF INCOME AND FIXED CAPITAL FORMATION

A.2.6 FRANCE

		1984	1985	1986	1987	1988	1989 prov.
		AT CURRENT PRICES			AUX PRIX COURANTS		
		MIO FF					
01	Cereals excluding rice	59 375	54 827	52 118	52 556	57 938	57 662
01.1	Wheat and spelt	36 293	30 577	29 896	28 741	32 335	34 546
01.2	Rye and maslin	122	100	77	125	135	157
01.3	Barley	9 144	8 794	7 886	7 771	7 610	7 584
01.4	Oats and summer cereal mixtures	872	668	396	465	443	452
01.5	Maize (grain)	12 646	14 398	13 600	15 120	17 072	14 471
01.6	Other	298	290	263	334	343	452
02	Rice	99	158	156	167	211	271
03	Pulses	1 892	2 294	2 749	3 710	4 442	5 081
04	Root crops	11 872	9 972	11 384	10 517	12 226	12 953
04.1	Potatoes	4 548	2 360	3 929	2 928	4 088	4 868
04.2	Sugarbeets	7 324	7 612	7 455	7 589	8 138	8 085
04.3	Other	0	0	0	0	0	0
05	Industrial crops	9 132	10 970	11 435	15 678	14 675	14 430
05.1	Oil seeds and oleaginous fruit (except olives)	7 255	9 224	9 784	14 226	13 118	12 894
05.2	Fibre plants	719	520	417	426	562	528
05.3	Tobacco	888	908	932	787	734	753
05.4	Hops	28	31	25	23	31	35
05.5	Other	242	287	277	216	230	220
06	Fresh vegetables	17 630	18 740	17 061	18 762	18 341	18 536
07	Fresh fruit	8 981	10 201	10 582	9 503	10 141	10 655
08	Citrus fruit	48	66	64	45	33	49
09	Grapes	283	340	292	249	280	278
10	Grape must and wine	23 901	29 852	33 782	31 057	29 773	42 312
11	Table olives	89	38	41	128	116	124
12	Olive oil	0	0	0	0	0	0
13	Other crops and crop products	12 370	12 191	12 983	13 274	13 477	13 309
13.1	Fodder plants	0	0	0	0	0	0
13.2	Nursery plants	2 006	1 874	2 239	2 234	2 366	2 360
13.3	Vegetable materials used primarily for plaiting	0	0	0	0	0	0
13.4	Flowers and ornamental plants	6 168	5 876	5 713	5 956	5 989	5 802
13.5	Seeds	3 890	4 121	4 505	4 592	4 459	4 676
13.6	Other	306	320	526	492	663	471
14	FINAL CROP OUTPUT (1to13)	145 672	149 649	152 647	155 646	161 653	175 660
15	Animals	85 725	87 964	85 183	82 385	84 337	93 812
15.1	Cattle (including calves)	43 499	45 227	43 389	41 404	42 955	47 435
15.2	Pigs	17 782	18 570	17 608	16 402	16 831	20 953
15.3	Equines	1 126	1 146	825	817	947	719
15.4	Sheep and goats	5 180	5 031	4 550	4 358	4 169	4 118
15.5	Poultry	14 281	14 176	14 814	15 415	15 835	16 919
15.6	Other	3 857	3 814	3 997	3 789	3 600	3 668
16	Animal products	55 313	55 834	57 651	57 009	55 522	56 854
16.1	Milk	48 222	49 241	51 525	50 212	49 189	50 486
16.2	Eggs	6 480	5 996	5 402	6 061	5 551	5 654
16.3	Wool	175	171	167	182	183	183
16.4	Other	436	426	557	554	599	531
17	FINAL ANIMAL OUTPUT (15+16)	141 038	143 798	142 834	139 394	139 859	150 666
18	Contract work	-1 032	-1 039	-1 895	-638	-2 156	-1 369
19	Adjustment	0	0	0	0	0	0
20	FINAL AGRICULTURAL OUTPUT (14+17+18+19)	285 678	292 408	293 586	294 402	299 356	324 957

1984	1985	1986	1987	1988	1989 prov.		
AT 1985 PRICES						AUX PRIX DE 1985	
MIO FF							
57 614	54 827	50 028	51 846	57 220	58 996	Céréales sans riz	01
35 892	30 577	28 278	28 606	31 552	34 679	Blé et épeautre	01.1
139	100	77	133	148	173	Seigle et méteil	01.2
8 647	8 794	7 689	7 895	7 633	7 814	Orge	01.3
725	668	287	318	331	388	Avoine et céréales d'été	01.4
11 895	14 398	13 439	14 549	17 199	15 464	Mais (grain)	01.5
315	290	258	344	357	479	Autres	01.6
94	158	153	155	204	273	Riz	02
1 866	2 294	2 707	3 900	5 106	5 741	Légumes secs	03
9 418	9 972	8 783	8 905	9 564	9 088	Plantes sarclées	04
2 149	2 360	2 146	2 289	2 214	1 835	Pommes de terre	04.1
7 269	7 612	6 637	6 616	7 350	7 253	Betteraves sucrières	04.2
0	0	0	0	0	0	Autres	04.3
8 893	10 970	11 550	18 583	17 103	14 499	Plantes industrielles	05
7 259	9 224	9 962	17 130	15 633	13 152	Graines et fruits oléagineux (sauf olives)	05.1
456	520	327	389	433	355	Plantes textiles	05.2
891	908	937	817	766	762	Tabac	05.3
31	31	27	18	20	21	Houblon	05.4
256	287	297	230	250	209	Autres	05.5
19 191	18 740	19 106	19 051	19 514	19 297	Légumes frais	06
10 359	10 201	10 491	10 804	10 362	10 936	Fruits frais	07
50	66	73	61	52	61	Agrumes	08
291	340	288	243	251	234	Raisins	09
26 976	29 852	35 357	33 741	30 996	36 779	Moût de raisins et vin	10
100	38	38	109	74	79	Olives de table	11
0	0	0	0	0	0	Huile d'olive	12
13 040	12 191	12 842	13 086	13 474	12 989	Autres produits végétaux	13
0	0	0	0	0	0	Plantes fourragères	13.1
2 286	1 874	2 157	2 180	2 192	2 197	Plants de pépinières	13.2
0	0	0	0	0	0	Matières à tresser	13.3
6 485	5 876	5 806	5 886	6 169	5 990	Fleurs et plantes ornementales	13.4
3 965	4 121	4 463	4 712	4 523	4 284	Semences	13.5
305	320	416	307	589	518	Autres	13.6
147 891	149 648	151 417	160 482	163 920	168 972	PRODUCTION VEGETALE FINALE (14+13)	14
87 703	87 964	87 960	87 089	87 130	89 594	Animaux	15
44 871	45 227	44 359	49 012	40 947	41 711	Arvins (y compris veaux)	15.1
18 424	18 570	19 080	19 453	20 832	21 042	Porcs	15.2
1 337	1 146	1 013	1 082	890	813	Equidés	15.3
5 056	5 031	4 715	4 709	4 391	4 363	Ovins et caprins	15.4
14 067	14 176	14 964	16 003	16 341	17 834	Volailles	15.5
3 848	3 814	3 829	3 829	3 829	3 829	Autres	15.6
57 097	55 834	56 881	54 897	53 694	52 759	Produits animaux	16
50 463	49 241	50 184	48 336	46 749	46 049	Lait	16.1
6 013	5 996	5 996	5 863	6 203	5 969	Oeufs	16.2
173	171	168	168	169	169	Laine	16.3
448	426	534	529	571	571	Autres	16.4
144 800	143 798	144 841	141 986	140 823	142 353	PRODUCTION ANIMALE FINALE (15+16)	17
-1 113	-1 039	-1 658	-520	-1 833	-1 091	Travaux agricoles à façon	18
0	0	0	0	0	0	Ajustement	19
291 578	292 407	294 600	301 948	302 910	310 234	PRODUCTION FINALE DE L'AGRICULTURE (14+17+18+19)	20

A.2 PRODUCTION, ORIGIN OF INCOME AND FIXED CAPITAL FORMATION

A.2.6 FRANCE

CONTINUED/SUITE

	1984	1985	1986	1987	1988	1989 prov.
	AT CURRENT PRICES			AUX PRIX COURANTS		
	MIO FF					
20 FINAL AGRICULTURAL OUTPUT (14+17+18+19)						
21.1 Seeds and plants	12 872	12 293	12 968	13 994	14 463	12 995
21.2 Livestock and animal products	466	413	476	632	496	708
21.3 Energy;lubricants	11 973	12 896	10 324	10 063	10 021	10 829
21.4 Fertilizers and soil improvers	22 183	24 431	21 428	19 869	20 654	21 617
21.5 Plant protection products	9 723	10 721	11 811	12 796	13 970	15 206
21.6 Pharmaceutical products	1 346	1 401	1 428	1 449	1 463	1 522
21.7 Feedingstuffs	40 668	39 011	40 151	40 156	44 543	47 590
21.8 Material,small tools;maintenance and repair	13 088	13 057	13 264	13 715	14 645	15 465
21.9 Services	13 250	13 945	14 835	15 559	15 869	16 678
21.10 Other	1 695	1 799	1 926	2 092	2 089	2 167
21.11 VAT under-compensation	3 210	3 026	2 313	2 402	2 475	2 437
21.12 I.C. adjustment	0	0	0	0	0	0
21 TOTAL INTERMEDIATE CONSUMPTION	130 474	132 993	130 924	132 727	140 688	147 214
22 GROSS VALUE ADDED AT MARKET PRICES (20-21)	155 204	159 415	162 662	161 675	158 668	177 743
23 Subsidies	7 041	7 247	9 507	10 558	10 279	10 367
24 Taxes linked to production excluding VAT	9 057	9 362	10 944	10 599	12 604	10 583
25 VAT over-compensation	0	0	0	0	0	0
26 GROSS VALUE ADDED AT FACTOR COST (22+23-24+25)	153 188	157 300	161 225	161 634	156 343	177 527
27 Depreciation	25 109	25 617	26 772	27 432	28 079	29 239
27.1 Equipment	:	:	:	:	:	:
27.2 Construction	:	:	:	:	:	:
28 NET VALUE ADDED AT FACTOR COST (26-27)	128 079	131 683	134 453	134 202	128 264	148 288
29 Compensation of employees	21 977	22 696	23 402	24 385	24 865	25 482
30 NET OPERATING SURPLUS (28-29)	106 102	108 987	111 051	109 817	103 399	122 806
31 Rent and other payments in cash or in kind	9 258	9 389	9 417	9 436	9 578	9 817
32 Interest	12 321	13 042	13 408	12 347	12 215	12 384
33 NET INCOME FROM AGR. ACTIVITY OF TOTAL LABOUR (28-31-32)	106 500	109 252	111 628	112 419	106 471	126 087
34 NET INCOME FROM AGR. ACTIVITY OF FAMILY LABOUR (28-29-31-32)	84 523	86 556	88 226	88 034	81 606	100 605
35.1 New plantations	-1 032	-1 039	-1 895	-638	-2 156	-1 369
35.2 Livestock capital	-1 576	-580	-889	-3 286	-2 102	-464
35.3 Machinery and other equipment	17 990	17 506	16 526	17 552	20 067	21 380
35.4 Transport equipment	1 073	1 023	1 163	1 319	1 468	1 587
35.5 Farm buildings	5 253	5 804	6 018	6 235	7 113	7 516
35.6 Other constructions with the exception of soil improvements	0	0	0	0	0	0
35.7 Soil improvements	1 490	1 580	1 615	1 686	1 898	1 975
35.8 Net purchases of existing reproducible fixed capital goods	0	0	0	0	0	0
35.9 Other goods of gross fixed capital formation	0	0	0	0	0	0
35.10 VAT under-compensation	944	849	792	886	946	1 007
35.11 G.F.C.F. adjustment	0	0	0	0	0	0
35 GROSS FIXED CAPITAL FORMATION (excluding deductible VAT)	24 142	25 143	23 330	23 754	27 234	31 632
27 Depreciation	25 109	25 617	26 772	27 432	28 079	29 239
36 NET FIXED CAPITAL FORMATION (excluding deductible VAT) (35-27)	-967	-474	-3 442	-3 678	-845	2 393

1984	1985	1986	1987	1988	1989 prov.		
AT 1985 PRICES						AUX PRIX DE 1985	
MIO FF							
12 119	12 293	12 385	13 097	12 872	11 268	PRODUCTION FINALE DE L'AGRICULTURE (14+17+18+19)	20
489	413	509	629	492	599	Semences et plants	21.1
12 958	12 896	12 853	12 916	13 219	13 079	Bétail et produits animaux	21.2
24 395	24 431	23 470	24 481	25 010	25 261	Energie; lubrifiants	21.3
10 188	10 721	11 411	12 168	13 337	14 647	Engrais et amendements	21.4
1 412	1 401	1 400	1 362	1 321	1 321	Produits de protection de culture	21.5
38 841	39 011	41 406	42 180	43 860	45 417	Produits pharmaceutiques	21.6
13 551	13 057	13 020	13 132	13 514	13 757	Aliments pour animaux	21.7
14 079	13 945	14 135	14 346	14 277	14 406	Matériel, petit outillage; entretien et réparation	21.8
1 861	1 799	1 890	1 968	1 925	1 920	Services	21.9
2 875	3 026	2 715	2 690	2 776	2 901	Autres	21.10
0	0	0	0	0	0	Sous-compensation TVA	21.11
						Ajustement C.I.	21.12
132 767	132 993	135 193	138 968	142 602	144 578	CONSOMMATION INTERMEDIAIRE TOTALE	21
158 811	159 415	159 408	162 980	160 308	165 656	VALEUR AJOUTEE BRUTE AUX PRIX DU MARCHE (20-21)	22
						Subventions	23
						Impôts liés à la production à l'exclusion de la TVA	24
						Surcompensation TVA	25
						VALEUR AJOUTEE BRUTE AU COUT DES FACTEURS (22+23-24+25)	26
						Amortissements	27
						Equipement	27.1
						Constructions	27.2
						VALEUR AJOUTEE NETTE AU COUT DES FACTEURS (26-27)	28
						Rémunérations des salariés	29
						EXCEDENT NET D'EXPLOITATION (28-29)	30
						Fermages et autres prestations en espèces et en nature	31
						Intérêts	32
						REVENU NET DE L'ACTIVITE AGRICOLE TOTALE (28-31-32)	33
						REVENU NET DE L'ACTIVITE AGRICOLE FAMILIALE (28-29-31-32)	34
-1 113	-1 039	-1 658	-520	-1 833	-1 091	Plantations nouvelles	35.1
-1 551	-580	-829	-2 931	-1 807	-6	Capital bétail	35.2
18 716	17 506	15 731	16 122	17 834	18 233	Machines et autres biens d'équipement	35.3
1 057	1 023	1 077	1 166	1 232	1 266	Matériel de transport	35.4
5 342	5 804	5 736	5 763	6 375	6 551	Bâtiments d'exploitation	35.5
0	0	0	0	0	0	Autres ouvrages à l'exception de l'amélioration des terres	35.6
1 634	1 580	1 628	1 645	1 797	1 833	Amélioration des terres	35.7
0	0	0	0	0	0	Acquisitions nettes de biens existants reproductibles de capital fixe	35.8
0	0	0	0	0	0	Autres biens de formation brute de capital fixe	35.9
861	849	811	837	913	935	Sous-compensation TVA	35.10
0	0	0	0	0	0	Ajustement FBCF	35.11
24 945	25 143	22 496	22 082	24 510	27 720	FORMATION BRUTE DE CAPITAL FIXE (hors TVA déductible)	35
						Amortissements	27
						FORMATION NETTE DE CAPITAL FIXE (hors TVA déductible) (35-27)	36

A.2 PRODUCTION, ORIGIN OF INCOME AND FIXED CAPITAL FORMATION

A.2.7 IRELAND

		1984	1985	1986	1987	1988	1989 prov.
		AT CURRENT PRICES			AUX PRIX COURANTS		
		MIO IRL					
01	Cereals excluding rice	207,6	133,6	124,7	142,8	164,6	165,0
01.1	Wheat and spelt	70,0	41,2	36,2	32,0	44,9	47,2
01.2	Rye and maslin	0,0	0,0	0,0	0,0	0,0	0,0
01.3	Barley	130,7	89,2	85,1	105,7	111,6	111,3
01.4	Oats and summer cereal mixtures	6,8	3,2	3,4	5,1	8,1	6,5
01.5	Maize (grain)	0,0	0,0	0,0	0,0	0,0	0,0
01.6	Other	0,0	0,0	0,0	0,0	0,0	0,0
02	Rice	0,0	0,0	0,0	0,0	0,0	0,0
03	Pulses	0,4	0,0	0,0	0,3	0,5	0,4
04	Root crops	125,3	79,6	90,6	108,1	85,3	99,8
04.1	Potatoes	70,0	36,1	44,6	49,1	33,4	45,7
04.2	Sugarbeets	55,3	43,5	46,0	59,0	51,9	54,1
04.3	Other	0,0	0,0	0,0	0,0	0,0	0,0
05	Industrial crops	4,7	4,4	1,7	4,3	3,5	3,5
05.1	Oil seeds and oleaginous fruit (except olives)	0,0	0,0	0,0	0,0	0,0	0,0
05.2	Fibre plants	0,0	0,0	0,0	0,0	0,0	0,0
05.3	Tobacco	0,0	0,0	0,0	0,0	0,0	0,0
05.4	Hops	0,0	0,0	0,0	0,0	0,0	0,0
05.5	Other	4,7	4,4	1,7	4,3	3,5	3,5
06	Fresh vegetables	57,2	59,2	58,2	62,4	67,7	77,3
07	Fresh fruit	8,6	7,1	6,1	7,2	8,8	10,3
08	Citrus fruit	0,0	0,0	0,0	0,0	0,0	0,0
09	Grapes	0,0	0,0	0,0	0,0	0,0	0,0
10	Grape must and wine	0,0	0,0	0,0	0,0	0,0	0,0
11	Table olives	0,0	0,0	0,0	0,0	0,0	0,0
12	Olive oil	0,0	0,0	0,0	0,0	0,0	0,0
13	Other crops and crop products	42,0	38,7	44,5	47,9	46,9	52,5
13.1	Fodder plants	0,0	0,0	0,0	0,0	0,0	0,0
13.2	Nursery plants	0,0	0,0	0,0	0,0	0,0	0,0
13.3	Vegetable materials used primarily for plaiting	0,0	0,0	0,0	0,0	0,0	0,0
13.4	Flowers and ornamental plants	0,0	0,0	0,0	0,0	0,0	0,0
13.5	Seeds	0,0	0,0	0,0	0,0	0,0	0,0
13.6	Other	42,0	38,7	44,5	47,9	46,9	52,5
14	FINAL CROP OUTPUT (1to13)	445,8	322,6	325,8	373,1	377,2	408,8
15	Animals	1 437,3	1 414,3	1 409,8	1 482,9	1 687,7	1 718,4
15.1	Cattle (including calves)	1 040,7	1 033,9	1 033,4	1 056,4	1 247,6	1 207,9
15.2	Pigs	163,2	151,3	145,4	144,5	136,4	174,8
15.3	Equines	68,9	53,6	46,5	67,8	72,0	79,9
15.4	Sheep and goats	93,8	104,1	106,5	128,0	139,1	165,4
15.5	Poultry	70,6	71,3	78,0	86,0	92,6	90,5
15.6	Other	0,0	0,0	0,0	0,0	0,0	0,0
16	Animal products	959,6	1 001,8	984,9	1 017,4	1 094,3	1 230,3
16.1	Milk	919,3	965,4	954,9	981,8	1 057,9	1 189,4
16.2	Eggs	32,2	28,2	23,7	26,9	24,7	27,3
16.3	Wool	7,5	8,0	6,1	8,4	11,3	13,2
16.4	Other	0,6	0,3	0,2	0,3	0,3	0,4
17	FINAL ANIMAL OUTPUT (15+16)	2 396,9	2 416,1	2 394,7	2 500,4	2 781,9	2 948,7
18	Contract work	0,0	0,0	0,0	0,0	0,0	0,0
19	Adjustment	0,0	0,0	0,0	0,0	0,0	0,0
20	FINAL AGRICULTURAL OUTPUT (14+17+18+19)	2 842,7	2 738,7	2 720,5	2 873,5	3 159,1	3 357,6

1984	1985	1986	1987	1988	1989 prov.		
AT 1985 PRICES						AUX PRIX DE 1985	
MIO IRL							
190,3	133,6	116,4	131,3	141,0	142,6	Céréales sans riz	01
66,5	41,2	34,3	28,6	38,8	43,4	Blé et épeautre	01.1
0,0	0,0	0,0	0,0	0,0	0,0	Seigle et méteil	01.2
119,0	89,2	79,6	99,2	96,9	94,6	Orge	01.3
4,7	3,2	2,6	3,5	5,4	4,5	Avoine et céréales d'été	01.4
0,0	0,0	0,0	0,0	0,0	0,0	Mais (grain)	01.5
0,0	0,0	0,0	0,0	0,0	0,0	Autres	01.6
0,0	0,0	0,0	0,0	0,0	0,0	Riz	02
0,2	0,0	0,0	0,3	0,6	0,6	Légumes secs	03
93,6	79,6	72,5	88,3	80,9	81,3	Plantes sarclées	04
35,9	36,1	28,0	34,0	34,0	30,6	Pommes de terre	04.1
57,6	43,5	44,5	54,3	46,9	50,7	Betteraves sucrières	04.2
0,0	0,0	0,0	0,0	0,0	0,0	Autres	04.3
4,6	4,4	1,6	4,7	3,6	3,1	Plantes industrielles	05
0,0	0,0	0,0	0,0	0,0	0,0	Graines et fruits oléagineux (sauf olives)	05.1
0,0	0,0	0,0	0,0	0,0	0,0	Plantes textiles	05.2
0,0	0,0	0,0	0,0	0,0	0,0	Tabac	05.3
0,0	0,0	0,0	0,0	0,0	0,0	Houblon	05.4
4,6	4,4	1,6	4,7	3,6	3,1	Autres	05.5
58,4	59,2	59,2	63,3	65,3	72,0	Légumes frais	06
8,9	7,1	6,2	8,3	8,6	10,0	Fruits frais	07
0,0	0,0	0,0	0,0	0,0	0,0	Agrumes	08
0,0	0,0	0,0	0,0	0,0	0,0	Raisins	09
0,0	0,0	0,0	0,0	0,0	0,0	Moût de raisins et vin	10
0,0	0,0	0,0	0,0	0,0	0,0	Olives de table	11
0,0	0,0	0,0	0,0	0,0	0,0	Huile d'olive	12
45,5	38,7	42,3	44,9	43,2	46,8	Autres produits végétaux	13
0,0	0,0	0,0	0,0	0,0	0,0	Plantes fourragères	13.1
0,0	0,0	0,0	0,0	0,0	0,0	Plants de pépinières	13.2
0,0	0,0	0,0	0,0	0,0	0,0	Matières à tresser	13.3
0,0	0,0	0,0	0,0	0,0	0,0	Fleurs et plantes ornementales	13.4
0,0	0,0	0,0	0,0	0,0	0,0	Semences	13.5
45,5	38,7	42,3	44,9	43,2	46,8	Autres	13.6
401,8	322,6	298,3	341,2	343,2	356,5	PRODUCTION VEGETALE FINALE (1 à 13)	14
1 378,9	1 414,3	1 442,2	1 446,9	1 520,7	1 552,7	Animaux	15
1 009,1	1 031,9	1 045,7	1 072,4	1 080,2	1 088,4	Avoine (y compris veaux)	15.1
161,0	151,3	159,4	161,0	162,4	169,9	Porcs	15.2
54,8	53,6	54,5	56,8	60,5	65,9	Equidés	15.3
86,9	104,1	102,2	119,5	123,4	158,2	Ovins et caprins	15.4
66,9	71,3	80,4	87,2	93,6	90,3	Volailles	15.5
0,0	0,0	0,0	0,0	0,0	0,0	Autres	15.6
989,1	1 001,8	966,4	951,4	919,9	930,3	Produits animaux	16
952,3	965,4	928,7	911,7	879,4	889,6	Lait	16.1
28,8	28,2	28,6	29,7	28,7	27,2	Oeufs	16.2
7,2	8,0	8,9	9,9	11,6	13,3	Laine	16.3
0,5	0,3	0,1	0,2	0,2	0,2	Autres	16.4
2 368,1	2 416,1	2 408,6	2 398,3	2 440,6	2 483,0	PRODUCTION ANIMALE FINALE (15+16)	17
0,0	0,0	0,0	0,0	0,0	0,0	Travaux agricoles à façon	18
0,0	0,0	0,0	0,0	0,0	0,0	Ajustement	19
2 770,0	2 738,7	2 706,9	2 739,5	2 783,8	2 839,5	PRODUCTION FINALE DE L'AGRICULTURE (14+17+18+19)	20

A.2 PRODUCTION, ORIGIN OF INCOME AND FIXED CAPITAL FORMATION

A.2.7 IRELAND

CONTINUED/SUITE

	1984	1985	1986	1987	1988	1989 prov.
	AT CURRENT PRICES			AUX PRIX COURANTS		
	MIO IRL					
20 FINAL AGRICULTURAL OUTPUT (14+17+18+19)						
21.1 Seeds and plants	41,4	40,6	38,3	40,4	38,1	38,8
21.2 Livestock and animal products	5,8	5,2	3,9	4,9	8,0	7,5
21.3 Energy;lubricants	148,0	155,9	137,9	132,9	130,4	143,5
21.4 Fertilizers and soil improvers	264,2	289,5	258,8	223,3	221,4	249,1
21.5 Plant protection products	28,6	28,5	26,2	26,7	30,9	33,7
21.6 Pharmaceutical products	33,7	40,3	41,8	36,7	42,4	48,3
21.7 Feedingstuffs	493,2	479,3	556,5	474,6	489,0	541,3
21.8 Material,small tools;maintenance and repair	82,9	87,4	88,9	90,8	93,3	97,8
21.9 Services	56,4	65,2	69,0	70,6	76,5	83,0
21.10 Other	64,9	70,3	66,6	75,2	94,0	99,3
21.11 VAT under-compensation	0,0	0,0	0,0	0,0	0,0	0,0
21.12 I.C. adjustment	0,0	0,0	0,0	0,0	0,0	0,0
21 TOTAL INTERMEDIATE CONSUMPTION	1 219,0	1 262,2	1 287,8	1 175,9	1 224,0	1 342,3
22 GROSS VALUE ADDED AT MARKET PRICES (20-21)	1 623,7	1 475,5	1 432,7	1 697,5	1 935,1	2 015,3
23 Subsidies	151,4	181,3	165,3	174,6	217,2	215,6
24 Taxes linked to production excluding VAT	43,2	40,9	44,4	57,0	61,7	43,6
25 VAT over-compensation	0,0	0,0	0,0	0,0	0,0	0,0
26 GROSS VALUE ADDED AT FACTOR COST (22+23-24+25)	1 731,9	1 616,9	1 553,7	1 815,1	2 090,6	2 187,2
27 Depreciation	270,4	279,6	286,7	291,8	299,1	318,8
27.1 Equipment	203,7	210,8	216,4	221,0	226,3	240,8
27.2 Construction	66,7	68,8	70,2	70,8	72,9	78,0
28 NET VALUE ADDED AT FACTOR COST (26-27)	1 461,5	1 337,3	1 267,0	1 523,3	1 791,4	1 868,4
29 Compensation of employees	101,1	112,4	118,2	124,1	132,2	135,4
30 NET OPERATING SURPLUS (28-29)	1 360,4	1 225,0	1 148,9	1 399,2	1 659,3	1 733,0
31 Rent and other payments in cash or in kind	6,3	6,2	6,1	5,9	6,0	5,7
32 Interest	221,0	208,0	199,0	179,0	160,0	203,0
33 NET INCOME FROM AGR. ACTIVITY OF TOTAL LABOUR (28-31-32)	1 234,2	1 123,1	1 061,9	1 338,9	1 625,4	1 659,5
34 NET INCOME FROM AGR. ACTIVITY OF FAMILY LABOUR (23-27-31-32)	1 133,1	1 010,8	943,8	1 214,8	1 493,3	1 524,1
35.1 New plantations	0,0	0,0	0,0	0,0	0,0	0,0
35.2 Livestock capital	10,7	9,5	-24,1	16,4	102,1	84,7
35.3 Machinery and other equipment	86,3	98,8	86,5	77,1	92,2	123,0
35.4 Transport equipment	43,5	49,6	61,8	57,7	71,5	101,2
35.5 Farm buildings	35,8	35,0	24,6	35,2	65,5	115,0
35.6 Other constructions with the exception of soil improvements	0,0	0,0	0,0	0,0	0,0	0,0
35.7 Soil improvements	57,3	34,2	30,9	22,6	28,6	34,0
35.8 Net purchases of existing reproducible fixed capital goods	0,0	0,0	0,0	0,0	0,0	0,0
35.9 Other goods of gross fixed capital formation	46,5	45,5	43,8	41,1	44,3	60,4
35.10 VAT under-compensation	0,0	0,0	0,0	0,0	0,0	0,0
35.11 G.F.C.F. adjustment	0,0	0,0	0,0	0,0	0,0	0,0
35 GROSS FIXED CAPITAL FORMATION (excluding deductible VAT)	280,1	272,6	223,5	250,1	404,3	518,4
27 Depreciation	270,4	279,6	286,7	291,8	299,1	318,8
36 NET FIXED CAPITAL FORMATION (excluding deductible VAT) (35-27)	9,7	-7,0	-63,2	-41,7	105,2	199,6

1984	1985	1986	1987	1988	1989 prov.		
AT 1985 PRICES						AUX PRIX DE 1985	
MIO IRL							
39,7	40,6	37,0	37,4	41,3	45,9	PRODUCTION FINALE DE L'AGRICULTURE (14+17+18+19)	20
6,0	5,2	3,9	4,8	7,5	6,9	Semences et plants	21.1
154,1	155,9	168,0	162,1	163,4	168,8	Bétail et produits animaux	21.2
297,6	289,5	273,5	309,1	287,3	299,2	Energie; lubrifiants	21.3
29,3	28,5	26,2	26,9	30,4	32,3	Engrais et amendements	21.4
35,9	40,3	40,5	36,1	42,3	47,0	Produits de protection de culture	21.5
461,2	479,3	573,3	500,2	508,6	535,7	Produits pharmaceutiques	21.6
89,0	87,4	86,3	85,6	85,3	86,8	Aliments pour animaux	21.7
65,3	65,2	65,4	66,0	68,2	70,4	Matériel, petit outillage; entretien et réparation	21.8
71,0	70,3	67,5	64,3	69,4	83,0	Services	21.9
0,0	0,0	0,0	0,0	0,0	0,0	Autres	21.10
0,0	0,0	0,0	0,0	0,0	0,0	Sous-compensation TVA	21.11
						Ajustement C.I.	21.12
1 249,5	1 262,2	1 341,6	1 292,4	1 303,6	1 376,0	CONSOMMATION INTERMEDIAIRE TOTALE	21
1 520,4	1 476,5	1 365,3	1 447,1	1 480,2	1 463,6	VALEUR AJOUTEE BRUTE AUX PRIX DU MARCHÉ (20-21)	22
						Subventions	23
						Impôts liés à la production à l'exclusion de la TVA	24
						Surcompensation TVA	25
						VALEUR AJOUTEE BRUTE AU COUT DES FACTEURS (22+23-24+25)	26
						Amortissements	27
						Equipement	27.1
						Constructions	27.2
						VALEUR AJOUTEE NETTE AU COUT DES FACTEURS (26-27)	28
						Rémunérations des salariés	29
						EXCEDENT NET D'EXPLOITATION (28-29)	30
						Fermages et autres prestations en espèces et en nature	31
						Intérêts	32
						REVENU NET DE L'ACTIVITE AGRICOLE TOTALE (28-31-32)	33
						REVENU NET DE L'ACTIVITE AGRICOLE FAMILIALE (28-29-31-32)	34
0,0	0,0	0,0	0,0	0,0	0,0	Plantations nouvelles	35.1
8,8	9,5	-24,7	15,5	81,5	68,0	Capital bétail	35.2
91,0	98,5	83,4	71,2	81,3	107,0	Machines et autres biens d'équipement	35.3
46,0	49,6	59,2	52,0	61,8	83,7	Matériel de transport	35.4
37,6	35,0	23,7	32,7	58,6	98,2	Bâtiments d'exploitation	35.5
0,0	0,0	0,0	0,0	0,0	0,0	Autres ouvrages à l'exception de l'amélioration des terres	35.6
60,1	34,2	29,6	24,8	25,6	29,0	Amélioration des terres	35.7
0,0	0,0	0,0	0,0	0,0	0,0	Acquisitions nettes de biens existants reproductibles de capital fixe	35.8
48,4	45,5	45,0	40,8	41,6	58,6	Autres biens de formation brute de capital fixe	35.9
0,0	0,0	0,0	0,0	0,0	0,0	Sous-compensation TVA	35.10
0,0	0,0	0,0	0,0	0,0	0,0	Ajustement FBCF	35.11
291,8	272,3	216,2	237,0	350,3	444,5	FORMATION BRUTE DE CAPITAL FIXE (hors TVA déductible)	35
						Amortissements	27
						FORMATION NETTE DE CAPITAL FIXE (hors TVA déductible) (35-27)	36

A.2 PRODUCTION, DRIGIN OF INCDME AND FIXED CAPITAL FORMATION

A.2.8 ITALIA

		1984	1985	1986	1987	1988	1989 prov.
		AT CURRENT PRICES			AUX PRIX COURANTS		
		MRD LIT					
01	Cereals excluding rice	5 206,8	4 683,7	5 366,2	5 171,8	4 677,4	4 504,1
01.1	Wheat and spelt	3 520,0	2 849,2	3 416,4	3 250,8	2 682,2	2 598,1
01.2	Rye and maslin	4,3	3,6	3,8	4,2	3,1	3,5
01.3	Barley	218,3	209,5	222,8	241,1	242,1	287,2
01.4	Oats and summer cereal mixtures	44,5	38,8	46,7	42,7	85,3	57,8
01.5	Maize (grain)	1 385,7	1 559,1	1 646,9	1 601,4	1 626,4	1 495,5
01.6	Other	34,0	23,5	29,6	31,6	38,3	62,0
02	Rice	601,0	683,3	597,3	624,3	657,4	720,8
03	Pulses	136,9	155,5	150,5	143,7	133,7	129,6
04	Root crops	1 694,6	1 514,0	1 754,1	1 849,9	1 646,2	1 860,8
04.1	Potatoes	986,9	741,6	661,3	724,0	665,3	811,4
04.2	Sugarbeets	699,2	765,7	1 086,4	1 120,2	975,5	1 043,2
04.3	Other	8,5	6,7	6,4	5,7	5,4	6,2
05	Industrial crops	748,6	914,1	1 423,9	1 839,1	1 953,9	2 083,3
05.1	Oil seeds and oleaginous fruit (except olives)	207,5	414,3	951,9	1 305,4	1 191,7	1 306,2
05.2	Fibre plants	0,1	0,1	0,5	0,3	0,3	0,4
05.3	Tobacco	530,8	489,0	460,4	521,3	750,4	765,2
05.4	Hops	0,0	0,0	0,0	0,0	0,0	0,0
05.5	Other	10,3	10,8	11,1	12,1	11,5	11,8
06	Fresh vegetables	6 929,7	6 891,2	7 112,0	7 400,2	7 592,7	7 846,0
07	Fresh fruit	3 452,4	3 470,5	3 773,6	4 084,0	4 173,0	4 376,5
08	Citrus fruit	1 311,2	1 951,4	1 840,2	1 221,8	1 889,6	1 837,1
09	Grapes	463,0	511,4	712,4	781,4	811,4	581,6
10	Grape must and wine	3 042,1	3 194,6	4 200,3	4 195,5	3 650,2	4 187,2
11	Table olives	54,0	115,3	86,1	138,6	121,3	152,8
12	Olive oil	1 126,6	2 478,4	1 371,9	2 593,0	1 709,9	2 082,0
13	Other crops and crop products	2 587,0	2 533,6	2 444,3	2 849,0	3 041,8	3 311,8
13.1	Fodder plants	160,5	148,6	157,1	145,9	140,8	146,7
13.2	Nursery plants	346,9	255,5	406,2	426,5	467,0	502,0
13.3	Vegetable materials used primarily for plaiting	1,5	1,0	1,0	1,0	0,9	0,9
13.4	Flowers and ornamental plants	1 971,1	1 992,6	1 757,1	2 128,2	2 316,5	2 537,1
13.5	Seeds	0,0	0,0	0,0	0,0	0,0	0,0
13.6	Other	107,0	135,9	122,9	147,3	116,6	125,1
14	FINAL CROP OUTPUT (1to13)	27 353,9	29 097,0	30 832,8	32 892,2	32 058,5	33 673,6
15	Animals	12 324,5	12 889,7	12 788,5	12 122,8	12 373,7	13 409,4
15.1	Cattle (including calves)	5 014,7	5 152,0	4 199,8	5 032,3	4 941,8	5 442,8
15.2	Pigs	2 969,1	3 192,9	3 197,3	2 794,3	2 927,1	3 285,8
15.3	Equines	71,6	74,6	91,4	79,5	75,3	82,2
15.4	Sheep and goats	405,6	381,3	392,8	378,7	363,6	402,7
15.5	Poultry	2 839,6	3 000,4	2 855,1	2 707,1	2 881,7	2 978,7
15.6	Other	1 022,5	1 088,5	1 142,1	1 130,9	1 164,2	1 217,2
16	Animal products	6 541,1	6 875,0	7 126,6	7 407,4	7 452,9	7 851,0
16.1	Milk	5 288,1	5 627,5	5 914,1	6 024,2	6 071,4	6 392,5
16.2	Eggs	1 210,5	1 200,1	1 160,5	1 332,2	1 332,8	1 409,6
16.3	Wool	22,5	25,4	24,8	22,9	22,0	21,8
16.4	Other	20,1	22,0	27,2	28,0	26,7	27,1
17	FINAL ANIMAL OUTPUT (15+16)	18 865,6	19 764,7	19 915,1	19 530,2	19 826,6	21 260,4
18	Contract work	0,0	0,0	0,0	0,0	0,0	0,0
19	Adjustment	235,0	320,0	383,0	405,0	463,0	512,0
20	FINAL AGRICULTURAL OUTPUT (14+17+18+19)	46 454,5	49 181,7	51 130,9	52 827,4	52 348,1	55 446,0

1984	1985	1986	1987	1988	1989 prov.		
AT 1985 PRICES						AUX PRIX DE 1985	
MRD LIT							
5 040,1	4 683,7	5 095,1	5 080,8	4 795,8	4 507,3	Céréales sans riz	01
3 479,4	2 849,2	3 168,6	3 217,3	2 711,0	2 463,2	Blé et épeautre	01.1
4,2	3,6	3,9	4,0	3,0	3,5	Seigle et méteil	01.2
204,8	209,5	215,6	236,7	241,1	283,9	Orge	01.3
26,4	38,8	48,6	44,5	80,9	50,4	Avoine et céréales d'été	01.4
1 294,5	1 559,1	1 629,7	1 548,0	1 722,6	1 647,6	Maïs (grain)	01.5
30,8	23,5	28,8	30,3	37,2	58,8	Autres	01.6
607,3	683,3	682,8	633,2	655,8	743,2	Riz	02
149,2	155,5	143,9	145,7	135,5	128,8	Légumes secs	03
1 693,4	1 514,0	2 019,4	2 022,0	1 809,3	2 064,1	Plantes sarclées	04
767,5	741,6	803,0	772,1	715,2	750,6	Pommes de terre	04.1
918,5	765,7	1 209,4	1 243,8	1 088,4	1 308,0	Betteraves sucrières	04.2
7,3	6,7	7,0	6,0	5,7	5,4	Autres	04.3
626,6	914,2	1 425,7	2 178,2	2 244,9	2 441,9	Plantes industrielles	05
155,4	414,3	994,8	1 701,4	1 624,8	1 810,0	Graines et fruits oléagineux (sauf olives)	05.1
0,1	0,1	0,2	0,2	0,2	0,2	Plantes textiles	05.2
460,8	489,0	419,8	465,6	608,3	620,2	Tabac	05.3
0,0	0,0	0,0	0,0	0,0	0,0	Houblon	05.4
10,3	10,8	11,0	11,0	11,6	11,6	Autres	05.5
7 060,8	6 891,2	7 014,4	6 913,3	6 772,2	7 089,6	Légumes frais	06
3 649,7	3 470,5	3 569,6	3 968,3	4 158,9	4 220,0	Fruits frais	07
1 535,6	1 951,4	2 037,9	1 323,0	1 839,5	1 961,8	Agrumes	08
471,4	511,4	642,0	623,3	562,3	550,8	Raisins	09
3 534,1	3 194,6	3 868,2	3 798,2	3 066,3	3 006,4	Moût de raisins et vin	10
63,3	115,3	82,5	132,7	112,0	135,2	Olives de table	11
1 328,2	2 478,4	1 368,7	2 551,2	1 661,4	1 903,8	Huile d'olive	12
2 791,9	2 533,6	2 528,4	2 961,5	3 131,5	3 372,9	Autres produits végétaux	13
160,5	148,6	152,1	139,1	134,2	134,2	Plantes fourragères	13.1
387,2	255,5	397,1	401,4	401,4	413,5	Plants de pépinières	13.2
1,4	1,0	0,9	0,9	0,9	0,7	Matières à tresser	13.3
2 118,9	1 992,6	1 857,2	2 279,7	2 482,6	2 708,5	Fleurs et plantes ornementales	13.4
0,0	0,0	0,0	0,0	0,0	0,0	Semences	13.5
123,9	135,9	121,2	140,5	112,5	116,0	Autres	13.6
28 551,5	29 097,0	30 478,4	32 331,4	30 945,3	32 125,8	PRODUCTION VEGETALE FINALE (1à13)	14
13 030,8	12 889,7	12 698,2	12 896,0	12 971,6	12 975,1	Animaux	15
5 195,1	5 152,0	5 915,2	5 808,4	4 204,0	4 773,7	Bovine (y compris veaux)	15.1
3 217,3	3 192,9	3 081,0	3 155,2	3 266,2	3 331,0	Porcs	15.2
74,0	74,6	82,5	79,8	78,9	78,7	Equidés	15.3
400,6	381,3	378,8	365,0	353,2	376,6	Ovins et caprins	15.4
3 070,1	3 000,4	3 039,2	3 171,5	3 229,9	3 287,4	Volailles	15.5
1 072,7	1 088,5	1 101,5	1 118,2	1 139,4	1 127,6	Autres	15.6
6 804,2	6 875,0	6 790,9	6 864,9	6 882,9	6 837,5	Produits animaux	16
5 576,3	5 627,5	5 591,7	5 610,6	5 540,4	5 494,7	Lait	16.1
1 180,9	1 200,1	1 145,6	1 194,3	1 283,6	1 282,6	Oeufs	16.2
25,1	25,4	26,4	26,0	26,5	27,3	Laine	16.3
22,0	22,0	27,3	34,0	32,4	32,8	Autres	16.4
19 835,0	19 764,7	19 489,2	19 760,9	19 854,5	19 812,6	PRODUCTION ANIMALE FINALE (15+16)	17
0,0	0,0	0,0	0,0	0,0	0,0	Travaux agricoles à façon	18
319,0	320,0	327,7	339,9	332,3	339,9	Ajustement	19
48 705,5	49 181,7	50 295,2	52 432,2	51 132,1	52 278,3	PRODUCTION FINALE DE L'AGRICULTURE (14+17+18+19)	20

A.2 PRODUCTION, ORIGIN OF INCOME AND FIXED CAPITAL FORMATION

A.2.8 ITALIA

CONTINUED/SUITE

	1984	1985	1986	1987	1988	1989 prov.
	AT CURRENT PRICES			AUX PRIX COURANTS		
	MRD LIT					
20 FINAL AGRICULTURAL OUTPUT (14+17+18+19)						
21.1 Seeds and plants	618,2	712,5	737,5	771,6	745,1	798,9
21.2 Livestock and animal products	0,0	0,0	0,0	0,0	0,0	0,0
21.3 Energy;lubricants	1 651,8	1 705,2	1 528,9	1 480,7	1 592,1	1 731,5
21.4 Fertilizers and soil improvers	1 597,6	1 805,9	1 692,9	1 804,3	1 793,4	1 726,8
21.5 Plant protection products	653,7	735,4	821,4	914,9	970,5	998,9
21.6 Pharmaceutical products	27,4	28,3	29,8	32,0	34,0	36,1
21.7 Feedingstuffs	8 241,6	8 051,3	8 165,0	8 273,0	8 367,0	8 535,3
21.8 Material,small tools:maintenance and repair	0,0	0,0	0,0	0,0	0,0	0,0
21.9 Services	903,8	973,6	1 028,7	1 098,0	1 148,1	1 257,3
21.10 Other	476,7	508,8	510,7	539,2	536,9	597,9
21.11 VAT under-compensation	0,0	0,0	0,0	0,0	0,0	0,0
21.12 I.C. adjustment	0,0	0,0	0,0	0,0	0,0	0,0
21 TOTAL INTERMEDIATE CONSUMPTION	14 170,8	14 521,0	14 514,0	14 913,7	15 187,1	15 682,7
22 GROSS VALUE ADDED AT MARKET PRICES (20-21)	32 283,7	34 660,7	36 616,0	37 913,7	37 161,0	39 763,3
23 Subsidies	3 176,0	3 178,0	2 674,0	3 790,0	4 407,0	5 295,0
24 Taxes linked to production excluding VAT	235,0	320,0	383,0	405,0	463,0	512,0
25 VAT over-compensation	0,0	0,0	0,0	0,0	0,0	0,0
26 GROSS VALUE ADDED AT FACTOR COST (22+23-24+25)	35 224,7	37 518,7	38 907,0	41 298,7	41 105,0	44 546,3
27 Depreciation	7 337,0	8 111,0	8 870,0	9 643,0	10 448,0	11 575,0
27.1 Equipment	:	:	:	:	:	:
27.2 Construction	:	:	:	:	:	:
28 NET VALUE ADDED AT FACTOR COST (26-27)	27 887,7	29 407,7	30 037,0	31 655,7	30 657,0	32 971,3
29 Compensation of employees	9 136,7	10 172,5	10 553,1	10 536,7	10 940,2	11 819,3
30 NET OPERATING SURPLUS (28-29)	18 751,0	19 235,2	19 483,9	21 119,0	19 716,8	21 152,0
31 Rent and other payments in cash or in kind	350,0	378,0	389,0	387,0	394,0	409,0
32 Interest	3 005,0	3 346,0	3 580,0	3 647,0	3 910,0	4 035,0
33 NET INCOME FROM AGR. ACTIVITY OF TOTAL LABOUR (28-31-32)	24 532,7	25 683,7	26 068,0	27 621,7	26 353,0	28 527,3
34 NET INCOME FROM AGR. ACTIVITY OF FAMILY LABOUR (28 29 31 32)	15 396,0	15 511,2	15 514,9	17 085,0	15 412,8	16 708,0
35.1 New plantations	0,0	0,0	0,0	0,0	0,0	0,0
35.2 Livestock capital	0,0	0,0	0,0	0,0	0,0	0,0
35.3 Machinery and other equipment	0,0	0,0	0,0	0,0	0,0	0,0
35.4 Transport equipment	0,0	0,0	0,0	0,0	0,0	0,0
35.5 Farm buildings	0,0	0,0	0,0	0,0	0,0	0,0
35.6 Other constructions with the exception of soil improvements	0,0	0,0	0,0	0,0	0,0	0,0
35.7 Soil improvements	0,0	0,0	0,0	0,0	0,0	0,0
35.8 Net purchases of existing reproducible fixed capital goods	0,0	0,0	0,0	0,0	0,0	0,0
35.9 Other goods of gross fixed capital formation	0,0	0,0	0,0	0,0	0,0	0,0
35.10 VAT under-compensation	0,0	0,0	0,0	0,0	0,0	0,0
35.11 G.F.C.F. adjustment	0,0	0,0	0,0	0,0	0,0	0,0
35 GROSS FIXED CAPITAL FORMATION (excluding deductible VAT)	11 264,0	11 733,0	12 406,0	12 945,0	15 388,0	15 160,0
27 Depreciation	7 337,0	8 111,0	8 870,0	9 643,0	10 448,0	11 575,0
36 NET FIXED CAPITAL FORMATION (excluding deductible VAT) (35-27)	3 927,0	3 622,0	3 536,0	3 302,0	4 940,0	3 585,0

1984	1985	1986	1987	1988	1989 prov.		
AT 1985 PRICES						AUX PRIX DE 1985	
MRD LIT							
648,2	712,5	727,7	768,9	749,1	774,3	PRODUCTION FINALE DE L'AGRICULTURE (14+17+18+19)	20
0,0	0,0	0,0	0,0	0,0	0,0	Semences et plants	21.1
1 685,2	1 705,2	1 798,4	1 935,1	2 088,7	2 121,1	Bétail et produits animaux	21.2
1 772,3	1 805,9	1 794,3	1 990,1	1 978,9	1 899,3	Energie; lubrifiants	21.3
736,3	735,4	798,2	866,0	892,7	877,4	Engrais et amendements	21.4
28,4	28,3	27,9	28,3	28,5	28,5	Produits de protection de culture	21.5
8 100,9	8 051,3	8 231,4	8 386,2	8 395,4	8 337,5	Produits pharmaceutiques	21.6
0,0	0,0	0,0	0,0	0,0	0,0	Aliments pour animaux	21.7
969,5	973,6	988,6	1 007,5	984,2	1 003,8	Matériel, petit outillage; entretien et réparation	21.8
499,5	508,8	510,4	536,8	513,3	537,8	Services	21.9
0,0	0,0	0,0	0,0	0,0	0,0	Autres	21.10
0,0	0,0	0,0	0,0	0,0	0,0	Sous-compensation TVA	21.11
						Ajustement C.I.	21.12
14 440,3	14 521,0	14 877,0	15 518,9	15 630,8	15 579,7	CONSOMMATION INTERMEDIAIRE TOTALE	21
34 265,2	34 660,7	35 418,2	36 913,3	35 501,3	36 698,7	VALEUR AJOUTEE BRUTE AUX PRIX DU MARCHÉ (20-21)	22
						Subventions	23
						Impôts liés à la production à l'exclusion de la TVA	24
						Surcompensation TVA	25
						VALEUR AJOUTEE BRUTE AU COUT DES FACTEURS (22+23-24+25)	26
						Amortissements	27
						Equipement	27.1
						Constructions	27.2
						VALEUR AJOUTEE NETTE AU COUT DES FACTEURS (26-27)	28
						Rémunérations des salariés	29
						EXCEDENT NET D'EXPLOITATION (28-29)	30
						Fermages et autres prestations en espèces et en nature	31
						Intérêts	32
						REVENU NET DE L'ACTIVITE AGRICOLE TOTALE (28-31-32)	33
						REVENU NET DE L'ACTIVITE AGRICOLE FAMILIALE (28-29-31-32)	34
0,0	0,0	0,0	0,0	0,0	0,0	Plantations nouvelles	35.1
0,0	0,0	0,0	0,0	0,0	0,0	Capital bétail	35.2
0,0	0,0	0,0	0,0	0,0	0,0	Machines et autres biens d'équipement	35.3
0,0	0,0	0,0	0,0	0,0	0,0	Matériel de transport	35.4
0,0	0,0	0,0	0,0	0,0	0,0	Bâtiments d'exploitation	35.5
0,0	0,0	0,0	0,0	0,0	0,0	Autres ouvrages à l'exception de l'amélioration des terres	35.6
0,0	0,0	0,0	0,0	0,0	0,0	Amélioration des terres	35.7
0,0	0,0	0,0	0,0	0,0	0,0	Acquisitions nettes de biens existants reproductibles de capital fixe	35.8
0,0	0,0	0,0	0,0	0,0	0,0	Autres biens de formation brute de capital fixe	35.9
0,0	0,0	0,0	0,0	0,0	0,0	Sous-compensation TVA	35.10
0,0	0,0	0,0	0,0	0,0	0,0	Ajustement FBCF	35.11
12 022,0	12 175,0	12 154,6	12 006,5	13 496,8	12 483,8	FORMATION BRUTE DE CAPITAL FIXE (hors TVA déductible)	35
						Amortissements	27
						FORMATION NETTE DE CAPITAL FIXE (hors TVA déductible) (35-27)	36

A.2 PRODUCTION, ORIGIN OF INCOME AND FIXED CAPITAL FORMATION

A.2.9 LUXEMBOURG

		1984	1985	1986	1987	1988	1989 prov.
		AT CURRENT PRICES			AUX PRIX COURANTS		
		MIO LFR					
01	Cereals excluding rice	463	437	388	438	457	401
01.1	Wheat and spelt	232	146	150	163	168	171
01.2	Rye and maslin	25	15	10	13	9	10
01.3	Barley	167	204	194	193	213	174
01.4	Oats and summer cereal mixtures	39	61	24	55	56	30
01.5	Maize (grain)	0	0	0	0	0	0
01.6	Other	0	11	10	14	11	16
02	Rice	0	0	0	0	0	0
03	Pulses	0	0	0	0	0	0
04	Root crops	108	90	87	81	90	95
04.1	Potatoes	108	90	87	81	90	95
04.2	Sugarbeets	0	0	0	0	0	0
04.3	Other	0	0	0	0	0	0
05	Industrial crops	36	18	30	38	40	65
05.1	Oil seeds and oleaginous fruit (except olives)	36	18	30	38	40	65
05.2	Fibre plants	0	0	0	0	0	0
05.3	Tobacco	0	0	0	0	0	0
05.4	Hops	0	0	0	0	0	0
05.5	Other	0	0	0	0	0	0
06	Fresh vegetables	91	91	86	89	77	71
07	Fresh fruit	93	104	140	83	84	56
08	Citrus fruit	0	0	0	0	0	0
09	Grapes	0	0	0	0	0	0
10	Grape must and wine	492	451	640	577	620	825
11	Table olives	0	0	0	0	0	0
12	Olive oil	0	0	0	0	0	0
13	Other crops and crop products	35	21	22	25	28	28
13.1	Fodder plants	0	0	0	0	0	0
13.2	Nursery plants	0	0	0	0	0	0
13.3	Vegetable materials used primarily for plaiting	0	0	0	0	0	0
13.4	Flowers and ornamental plants	0	0	0	0	0	0
13.5	Seeds	0	0	0	0	0	0
13.6	Other	35	21	22	25	28	28
14	FINAL CROP OUTPUT (1to13)	1 318	1 212	1 392	1 331	1 395	1 541
15	Animals	2 562	2 705	2 512	2 324	2 439	2 733
15.1	Cattle (including calves)	1 885	2 025	1 860	1 740	1 881	2 050
15.2	Pigs	650	657	627	560	534	659
15.3	Equines	0	0	0	0	0	0
15.4	Sheep and goats	0	0	0	0	0	0
15.5	Poultry	6	4	4	4	3	3
15.6	Other	19	19	21	21	21	21
16	Animal products	3 312	3 459	3 584	3 601	3 586	3 872
16.1	Milk	3 237	3 388	3 515	3 532	3 518	3 804
16.2	Eggs	74	71	69	69	68	68
16.3	Wool	0	0	0	0	0	0
16.4	Other	0	0	0	0	0	0
17	FINAL ANIMAL OUTPUT (15+16)	5 872	6 164	6 095	5 925	6 024	6 606
18	Contract work	0	0	0	0	0	0
19	Adjustment	0	0	0	0	0	0
20	FINAL AGRICULTURAL OUTPUT (14+17+18+19)	7 190	7 376	7 488	7 256	7 419	8 147

1984	1985	1986	1987	1988	1989 prov.		
AT 1985 PRICES						AUX PRIX DE 1985	
MIO LFR							
443	437	378	448	486	438	Céréales sans riz	01
223	146	146	163	176	185	Blé et épeautre	01.1
25	15	9	14	10	11	Seigle et méteil	01.2
159	204	189	203	230	192	Orge	01.3
36	61	23	53	59	32	Avoine et céréales d'été	01.4
0	0	0	0	0	0	Mais (grain)	01.5
0	12	10	15	12	18	Autres	01.6
0	0	0	0	0	0	Riz	02
0	0	0	0	0	0	Légumes secs	03
90	90	87	84	83	84	Plantes sarclées	04
90	90	87	84	83	84	Pommes de terre	04.1
0	0	0	0	0	0	Betteraves sucrières	04.2
0	0	0	0	0	0	Autres	04.3
35	18	30	47	45	68	Plantes industrielles	05
35	18	30	47	45	68	Graines et fruits oléagineux (sauf olives)	05.1
0	0	0	0	0	0	Plantes textiles	05.2
0	0	0	0	0	0	Tabac	05.3
0	0	0	0	0	0	Houblon	05.4
0	0	0	0	0	0	Autres	05.5
91	91	74	68	60	43	Légumes frais	06
93	104	170	90	123	106	Fruits frais	07
0	0	0	0	0	0	Agrumes	08
0	0	0	0	0	0	Raisins	09
642	451	674	601	602	776	Moût de raisins et vin	10
0	0	0	0	0	0	Olives de table	11
0	0	0	0	0	0	Huile d'olive	12
32	21	21	24	24	24	Autres produits végétaux	13
0	0	0	0	0	0	Plantes fourragères	13.1
0	0	0	0	0	0	Plants de pépinières	13.2
0	0	0	0	0	0	Matières à tresser	13.3
0	0	0	0	0	0	Fleurs et plantes ornementales	13.4
0	0	0	0	0	0	Semences	13.5
32	21	21	24	24	24	Autres	13.6
1 425	1 212	1 433	1 361	1 422	1 538	PRODUCTION VEGETALE FINALE (14+13)	14
2 598	2 705	2 693	2 667	2 696	2 715	Animaux	15
1 326	2 025	1 781	1 712	1 950	1 987	Bovins (y compris veaux)	15.1
677	657	686	725	721	703	Porcs	15.2
0	0	0	0	0	0	Equidés	15.3
0	0	0	0	0	0	Ovins et caprins	15.4
6	4	4	4	3	3	Volailles	15.5
19	19	22	23	22	22	Autres	15.6
3 446	3 459	3 428	3 300	3 169	3 142	Produits animaux	16
3 372	3 388	3 359	3 231	3 101	3 075	Lait	16.1
74	71	69	69	67	67	Oeufs	16.2
0	0	0	0	0	0	Laine	16.3
0	0	0	0	0	0	Autres	16.4
6 044	6 164	6 121	5 967	5 865	5 857	PRODUCTION ANIMALE FINALE (15+16)	17
0	0	0	0	0	0	Travaux agricoles à façon	18
0	0	0	0	0	0	Ajustement	19
7 468	7 376	7 554	7 328	7 288	7 395	PRODUCTION FINALE DE L'AGRICULTURE (14+17+18+19)	20

A.2 PRODUCTION, ORIGIN OF INCOME AND FIXED CAPITAL FORMATION

A.2.9 LUXEMBOURG

CONTINUED/SUITE

	1984	1985	1986	1987	1988	1989 prov.
	AT CURRENT PRICES			AUX PRIX COURANTS		
	MID LFR					
20 FINAL AGRICULTURAL OUTPUT (14+17+18+19)						
21.1 Seeds and plants	66	75	79	83	86	94
21.2 Livestock and animal products	22	28	25	31	30	45
21.3 Energy;lubricants	359	374	324	299	293	313
21.4 Fertilizers and soil improvers	520	551	601	535	536	545
21.5 Plant protection products	48	53	59	66	68	79
21.6 Pharmaceutical products	24	27	29	33	34	40
21.7 Feedingstuffs	1 260	1 137	1 023	971	969	985
21.8 Material,small tools;maintenance and repair	231	250	263	268	295	312
21.9 Services	0	0	0	0	0	0
21.10 Other	448	491	527	559	584	613
21.11 VAT under-compensation	0	0	0	0	0	0
21.12 I.C. adjustment	0	0	0	0	0	0
21 TOTAL INTERMEDIATE CONSUMPTION	2 978	2 986	2 928	2 843	2 894	3 027
22 GROSS VALUE ADDED AT MARKET PRICES (20-21)	4 212	4 390	4 560	4 413	4 525	5 120
23 Subsidies	424	353	352	312	463	558
24 Taxes linked to production excluding VAT	117	99	127	100	176	127
25 VAT over-compensation	0	0	0	0	0	0
26 GROSS VALUE ADDED AT FACTOR COST (22+23-24+25)	4 519	4 644	4 785	4 625	4 812	5 551
27 Depreciation	820	865	914	940	1 028	1 108
27.1 Equipment	492	519	614	574	628	633
27.2 Construction	328	346	300	366	400	475
28 NET VALUE ADDED AT FACTOR COST (26-27)	3 699	3 779	3 871	3 685	3 784	4 443
29 Compensation of employees	109	127	135	151	156	165
30 NET OPERATING SURPLUS (28-29)	3 590	3 652	3 736	3 534	3 628	4 278
31 Rent and other payments in cash or in kind	285	309	324	329	335	343
32 Interest	262	266	284	270	286	337
33 NET INCOME FROM AGR. ACTIVITY OF TOTAL LABOUR (28-31-32)	3 152	3 205	3 263	3 086	3 163	3 763
34 NET INCOME FROM AGR. ACTIVITY OF FAMILY LABOUR (28 29 31-32)	3 043	3 078	3 128	2 935	3 007	3 598
35.1 New plantations	68	35	64	44	47	45
35.2 Livestock capital	-45	-34	-128	-16	-13	0
35.3 Machinery and other equipment	773	680	747	902	980	950
35.4 Transport equipment	68	65	72	71	75	80
35.5 Farm buildings	586	416	261	401	552	600
35.6 Other constructions with the exception of soil improvements	7	6	6	5	7	6
35.7 Soil improvements	123	145	166	134	144	140
35.8 Net purchases of existing reproducible fixed capital goods	0	0	0	0	0	0
35.9 Other goods of gross fixed capital formation	0	0	0	0	0	0
35.10 VAT under-compensation	0	0	0	0	0	0
35.11 G.F.C.F. adjustment	0	0	0	0	0	0
35 GROSS FIXED CAPITAL FORMATION (excluding deductible VAT)	1 580	1 313	1 188	1 541	1 792	1 821
27 Depreciation	820	865	914	940	1 028	1 108
36 NET FIXED CAPITAL FORMATION (excluding deductible VAT) (35-27)	760	448	274	601	764	713

A.2 PRODUCTION, FORMATION DE REVENU ET FORMATION DE CAPITAL FIXE

02
13
91

A.2.9 LUXEMBOURG

NET

CONTINUED/SUITE

1984	1985	1986	1987	1988	1989 prev.		
AT 1985 PRICES						AUX PRIX DE 1985	
MIO LFR							
68	75	77	79	84	76	PRODUCTION FINALE DE L'AGRICULTURE (14+17+18+19)	20
22	28	29	44	41	40	Semences et plants	21.1
363	374	392	388	386	396	Bétail et produits animaux	21.2
548	551	589	599	596	594	Energie; lubrifiants	21.3
47	53	57	62	62	70	Engrais et amendements	21.4
24	27	28	31	31	36	Produits de protection de culture	21.5
1 106	1 137	1 067	1 081	983	1 004	Produits pharmaceutiques	21.6
237	250	253	254	268	272	Aliments pour animaux	21.7
0	0	0	0	0	0	Matériel, petit outillage; entretien et réparation	21.8
459	476	511	526	531	531	Services	21.9
0	0	0	0	0	0	Autres	21.10
0	0	0	0	0	0	Sous-compensation TVA	21.11
0	0	0	0	0	0	Ajustement C.I.	21.12
2 874	2 970	3 003	3 063	2 983	3 019	CONSOMMATION INTERMEDIAIRE TOTALE	21
4 594	4 406	4 552	4 265	4 305	4 376	VALEUR AJOUTEE BRUTE AUX PRIX DU MARCHÉ (20-21)	22
						Subventions	23
						Impôts liés à la production à l'exclusion de la TVA	24
						Surcompensation TVA	25
						VALEUR AJOUTEE BRUTE AU COUT DES FACTEURS (22+23-24+25)	26
						Amortissements	27
						Equipment	27.1
						Constructions	27.2
						VALEUR AJOUTEE NETTE AU COUT DES FACTEURS (26-27)	28
						Rémunérations des salariés	29
						EXCEDENT NET D'EXPLOITATION (28-29)	30
						Fermages et autres prestations en espèces et en nature	31
						Intérêts	32
						REVENU NET DE L'ACTIVITE AGRICOLE TOTALE (28-31-32)	33
						REVENU NET DE L'ACTIVITE AGRICOLE FAMILIALE (28-29-31-32)	34
66	35	63	42	45	40	Plantations nouvelles	35.1
-46	-34	-127	-16	-13	0	Capital bétail	35.2
833	680	717	857	921	844	Machines et autres biens d'équipement	35.3
74	65	69	67	71	71	Matériel de transport	35.4
607	416	251	369	497	533	Bâtiments d'exploitation	35.5
7	6	6	5	6	5	Autres ouvrages à l'exception de l'amélioration des terres	35.6
122	145	160	123	130	124	Amélioration des terres	35.7
0	0	0	0	0	0	Acquisitions nettes de biens existants reproductibles de capital fixe	35.8
0	0	0	0	0	0	Autres biens de formation brute de capital fixe	35.9
0	0	0	0	0	0	Sous-compensation TVA	35.10
0	0	0	0	0	0	Ajustement FBCF	35.11
1 663	1 313	1 138	1 448	1 656	1 619	FORMATION BRUTE DE CAPITAL FIXE (hors TVA déductible)	35
						Amortissements	27
						FORMATION NETTE DE CAPITAL FIXE (hors TVA déductible) (35-27)	36

A.2 PRODUCTION, ORIGIN OF INCOME AND FIXED CAPITAL FORMATION

A.2.10 NEDERLAND

		1984	1985	1986	1987	1988	1989 prov.
		AT CURRENT PRICES			AUX PRIX COURANTS		
		MIO HFL					
01	Cereals excluding rice	635	465	525	412	463	507
01.1	Wheat and spelt	506	354	389	279	315	389
01.2	Rye and maslin	11	8	7	9	9	11
01.3	Barley	93	81	114	105	116	97
01.4	Oats and summer cereal mixtures	25	22	15	19	22	10
01.5	Maize (grain)	0	0	0	0	0	0
01.6	Other	0	0	0	0	0	0
02	Rice	0	0	0	0	0	0
03	Pulses	77	91	135	119	95	79
04	Root crops	2 456	1 752	1 932	1 731	1 787	2 275
04.1	Potatoes	1 896	970	1 084	1 023	1 021	1 364
04.2	Sugarbeets	760	782	848	708	766	912
04.3	Other	0	0	0	0	0	0
05	Industrial crops	66	55	38	35	39	38
05.1	Oil seeds and oleaginous fruit (except olives)	56	48	33	26	31	30
05.2	Fibre plants	10	7	5	8	8	7
05.3	Tobacco	0	0	0	0	0	0
05.4	Hops	0	0	0	0	0	0
05.5	Other	0	0	0	0	0	0
06	Fresh vegetables	3 310	3 269	3 100	3 550	3 493	3 828
07	Fresh fruit	509	455	455	458	479	541
08	Citrus fruit	0	0	0	0	0	0
09	Grapes	4	4	4	4	4	3
10	Grape must and wine	0	0	0	0	0	0
11	Table olives	0	0	0	0	0	0
12	Olive oil	0	0	0	0	0	0
13	Other crops and crop products	5 339	5 744	6 075	6 386	6 648	6 973
13.1	Fodder plants	45	-10	84	49	58	41
13.2	Nursery plants	470	494	591	613	630	639
13.3	Vegetable materials used primarily for plaiting	0	0	0	0	0	0
13.4	Flowers and ornamental plants	4 312	4 682	4 796	5 073	5 413	5 694
13.5	Seeds	495	525	561	622	507	559
13.6	Other	18	53	42	29	39	41
14	FINAL CROP OUTPUT (1to13)	12 397	11 835	12 263	12 694	13 007	14 244
15	Animals	11 310	11 942	11 160	9 889	10 156	12 098
15.1	Cattle (including calves)	3 723	3 607	3 518	3 107	3 602	4 024
15.2	Pigs	6 073	6 742	6 148	5 254	5 135	6 550
15.3	Equines	52	45	37	34	43	46
15.4	Sheep and goats	140	156	143	188	169	163
15.5	Poultry	1 304	1 370	1 295	1 272	1 167	1 262
15.6	Other	19	22	19	35	40	53
16	Animal products	10 891	10 760	10 677	10 044	10 146	10 261
16.1	Milk	9 160	9 109	9 205	8 523	8 741	8 805
16.2	Eggs	1 502	1 422	1 222	1 270	1 120	1 185
16.3	Wool	10	10	7	10	10	12
16.4	Other	219	219	243	241	275	260
17	FINAL ANIMAL OUTPUT (15+16)	22 201	22 702	21 837	19 933	20 302	22 359
18	Contract work	0	0	0	0	0	0
19	Adjustment	0	0	0	0	0	0
20	FINAL AGRICULTURAL OUTPUT (14+17+18+19)	34 598	34 537	34 100	32 626	33 309	36 603

1984	1985	1986	1987	1988	1989 prov.		
AT 1985 PRICES						AUX PRIX DE 1985	
MIO HFL							
589	465	528	455	496	500	Céréales sans riz	01
477	354	395	318	336	384	Blé et épeautre	01.1
10	8	7	9	11	11	Seigle et méteil	01.2
81	81	111	110	127	95	Orge	01.3
22	22	15	17	23	10	Avoine et céréales d'été	01.4
0	0	0	0	0	0	Mais (grain)	01.5
0	0	0	0	0	0	Autres	01.6
0	0	0	0	0	0	Riz	02
84	91	146	142	124	112	Légumes sacs	03
1 782	1 752	2 020	1 941	1 859	2 006	Plantes sarclées	04
975	970	987	1 111	1 027	1 054	Pommes de terre	04.1
807	782	1 034	830	832	953	Betteraves sucrières	04.2
0	0	0	0	0	0	Autres	04.3
57	55	43	46	46	41	Plantes industrielles	05
51	48	39	39	40	34	Graines et fruits oléagineux (sauf olives)	05.1
6	7	5	6	6	6	Plantes textiles	05.2
0	0	0	0	0	0	Tabac	05.3
0	0	0	0	0	0	Houblon	05.4
0	0	0	0	0	0	Autres	05.5
3 140	3 269	3 552	3 418	3 580	3 890	Légumes frais	06
484	455	491	508	481	488	Fruits frais	07
0	0	0	0	0	0	Agrumes	08
4	4	3	4	3	3	Raisins	09
0	0	0	0	0	0	MoQt de raisins et vin	10
0	0	0	0	0	0	Olives de table	11
0	0	0	0	0	0	Huile d'olive	12
5 509	5 744	6 113	6 516	7 087	7 665	Autres produits végétaux	13
41	-10	96	74	95	73	Plantes fourragères	13.1
491	494	545	555	549	592	Plants de pépinières	13.2
0	0	0	0	0	0	Matières à tresser	13.3
4 456	4 682	4 914	5 312	5 932	6 451	Fleurs et plantes ornementales	13.4
506	525	516	541	452	480	Semences	13.5
15	53	42	35	59	68	Autres	13.6
11 649	11 835	12 897	13 030	13 677	14 704	PRODUCTION VEGETALE FINALE (1&13)	14
11 622	11 942	12 473	12 406	12 864	12 885	Animaux	15
3 912	3 607	3 799	3 421	3 784	3 595	Bovins (y compris veaux)	15.1
6 184	6 742	7 052	7 171	7 405	7 358	Porcs	15.2
55	45	42	38	41	43	Equidés	15.3
138	156	145	223	193	190	Ovins et caprins	15.4
1 314	1 370	1 416	1 534	1 473	1 548	Volailles	15.5
20	22	20	39	46	50	Autres	15.6
10 930	10 760	10 866	10 075	9 908	9 861	Produits animaux	16
9 273	9 109	9 191	8 435	8 211	8 149	Lait	16.1
1 420	1 422	1 406	1 386	1 385	1 371	Oeufs	16.2
9	10	12	14	14	16	Laine	16.3
228	219	257	241	297	325	Autres	16.4
22 552	22 702	23 339	22 481	22 771	22 746	PRODUCTION ANIMALE FINALE (15+16)	17
0	0	0	0	0	0	Travaux agricoles à façon	18
0	0	0	0	0	0	Ajustement	19
34 201	34 537	36 236	35 511	36 448	37 449	PRODUCTION FINALE DE L'AGRICULTURE (14+17+18+19)	20

A.2 PRODUCTION, ORIGIN OF INCOME AND FIXED CAPITAL FORMATION

A.2.10 NEDERLAND

CONTINUED/SUITE

	1984	1985	1986	1987	1988	1989 prov.
	AT CURRENT PRICES			AUX PRIX COURANTS		
	MIO HFL					
20 FINAL AGRICULTURAL OUTPUT (14+17+18+19)						
21.1 Seeds and plants	510	568	619	648	622	673
21.2 Livestock and animal products	86	144	223	291	282	347
21.3 Energy;lubricants	1 878	1 957	1 312	1 270	1 160	1 151
21.4 Fertilizers and soil improvers	1 043	1 184	1 038	913	801	782
21.5 Plant protection products	285	295	294	290	279	326
21.6 Pharmaceutical products	0	0	0	0	0	0
21.7 Feedingstuffs	11 146	10 836	9 815	9 401	9 655	9 800
21.8 Material,small tools;maintenance and repair	1 656	1 782	1 794	1 593	1 685	1 755
21.9 Services	1 212	1 239	1 267	1 181	1 254	1 303
21.10 Other	26	26	26	28	28	29
21.11 VAT under-compensation	0	0	0	0	0	0
21.12 I.C. adjustment	0	0	0	0	0	0
21 TOTAL INTERMEDIATE CONSUMPTION	17 842	18 011	16 387	15 613	15 766	16 165
22 GROSS VALUE ADDED AT MARKET PRICES (20-21)	16 756	16 526	17 713	17 013	17 543	20 438
23 Subsidies	355	276	273	327	436	563
24 Taxes linked to production excluding VAT	835	949	1 036	976	968	1 174
25 VAT over-compensation	0	0	0	0	0	0
26 GROSS VALUE ADDED AT FACTOR COST (22+23-24+25)	16 276	15 853	16 950	16 365	17 011	19 828
27 Depreciation	2 210	2 340	2 420	2 570	2 740	2 940
27.1 Equipment	:	:	:	:	:	:
27.2 Construction	:	:	:	:	:	:
28 NET VALUE ADDED AT FACTOR COST (26-27)	14 066	13 513	14 530	13 795	14 271	16 888
29 Compensation of employees	1 759	1 785	1 864	1 997	2 159	2 397
30 NET OPERATING SURPLUS (28-29)	12 307	11 728	12 666	11 798	12 112	14 491
31 Rent and other payments in cash or in kind	404	442	446	462	486	498
32 Interest	1 860	1 914	1 961	1 979	1 957	2 230
33 NET INCOME FROM AGR. ACTIVITY OF TOTAL LABOUR (28-31-32)	11 802	11 157	12 123	11 354	11 828	14 160
34 NET INCOME FROM AGR. ACTIVITY OF FAMILY LABOUR (28-29-31-32)	10 043	9 372	10 259	9 357	9 669	11 763
35.1 New plantations	0	0	0	0	0	0
35.2 Livestock capital	-150	-266	-173	-545	-127	16
35.3 Machinery and other equipment	1 520	1 864	2 116	1 935	2 145	2 276
35.4 Transport equipment	510	558	782	703	639	0
35.5 Farm buildings	1 410	1 479	1 966	1 786	2 418	2 580
35.6 Other constructions with the exception of soil improvements	0	0	0	0	0	0
35.7 Soil improvements	0	0	0	0	0	0
35.8 Net purchases of existing reproducible fixed capital goods	0	0	0	0	0	0
35.9 Other goods of gross fixed capital formation	90	107	130	132	144	153
35.10 VAT under-compensation	0	0	0	0	0	0
35.11 G.F.C.F. adjustment	0	0	0	0	0	0
35 GROSS FIXED CAPITAL FORMATION (excluding deductible VAT)	3 380	3 743	4 821	4 011	5 219	5 718
27 Depreciation	2 210	2 340	2 420	2 570	2 740	2 940
36 NET FIXED CAPITAL FORMATION (excluding deductible VAT) (35-27)	1 170	1 403	2 401	1 441	2 479	2 778

1984	1985	1986	1987	1988	1989 prov.		
AT 1985 PRICES						AUX PRIX DE 1985	
MIO HFL							
534	568	615	694	630	685	PRODUCTION FINALE DE L'AGRICULTURE (14+17+18+19)	20
84	144	231	260	242	277	Semences et plants	21.1
1 869	1 957	2 100	2 221	2 155	2 147	Bétail et produits animaux	21.2
1 112	1 184	1 194	1 222	1 062	1 053	Energie;lubrifiants	21.3
285	295	310	311	312	316	Engrais et amendements	21.4
0	0	0	0	0	0	Produits de protection de culture	21.5
10 386	10 836	10 582	10 850	10 752	10 459	Produits pharmaceutiques	21.6
1 704	1 762	1 795	1 566	1 638	1 689	Aliments pour animaux	21.7
1 228	1 239	1 260	1 156	1 211	1 231	Matériel,petit outillage;entretien et réparation	21.8
27	26	26	28	27	28	Services	21.9
0	0	0	0	0	0	Autres	21.10
0	0	0	0	0	0	Sous-compensation TVA	21.11
0	0	0	0	0	0	Ajustement C.I.	21.12
17 229	18 011	18 113	18 308	18 028	17 883	CONSOMMATION INTERMEDIAIRE TOTALE	21
16 972	16 526	18 123	17 203	18 420	19 566	VALEUR AJOUTEE BRUTE AUX PRIX DU MARCHE (20-21)	22
						Subventions	23
						Impôts liés à la production à l'exclusion de la TVA	24
						Surcompensation TVA	25
						VALEUR AJOUTEE BRUTE AU COUT DES FACTEURS (22+23-24+25)	26
						Amortissements	27
						Equipement	27.1
						Constructions	27.2
						VALEUR AJOUTEE NETTE AU COUT DES FACTEURS (26-27)	28
						Rémunérations des salariés	29
						EXCEDENT NET D'EXPLOITATION (28-29)	30
						Fermages et autres prestations en espèces et en nature	31
						Intérêts	32
						REVENU NET DE L'ACTIVITE AGRICOLE TOTALE (28-31-32)	33
						REVENU NET DE L'ACTIVITE AGRICOLE FAMILIALE (28-29-31-32)	34
0	0	0	0	0	0	Plantations nouvelles	35.1
-264	-266	-191	-589	-132	21	Capital bétail	35.2
1 826	1 864	2 142	2 020	2 237	2 292	Machines et autres biens d'équipement	35.3
537	558	753	655	575	0	Matériel de transport	35.4
1 493	1 479	1 963	1 763	2 318	2 404	Bâtiments d'exploitation	35.5
0	0	0	0	0	0	Autres ouvrages à l'exception de l'amélioration des terres	35.6
0	0	0	0	0	0	Amélioration des terres	35.7
0	0	0	0	0	0	Acquisitions nettes de biens existants reproductibles de capital fixe	35.8
103	107	124	127	136	142	Autres biens de formation brute de capital fixe	35.9
0	0	0	0	0	0	Sous-compensation TVA	35.10
0	0	0	0	0	0	Ajustement FBCF	35.11
3 695	3 743	4 791	3 976	5 134	5 465	FORMATION BRUTE DE CAPITAL FIXE (hors TVA déductible)	35
						Amortissements	27
						FORMATION NETTE DE CAPITAL FIXE (hors TVA déductible) (35-27)	36

A.2 PRODUCTION, ORIGIN OF INCOME AND FIXED CAPITAL FORMATION

A.2.11 PORTUGAL

		1984	1985	1986	1987	1988	1989 prov.
		AT CURRENT PRICES			AUX PRIX COURANTS		
		MIO ESC					
01	Cereals excluding rice	32 175	35 037	47 045	51 019	42 494	58 620
01.1	Wheat and spelt	15 786	16 006	21 724	24 775	19 367	30 317
01.2	Rye and maslin	2 629	3 129	3 444	3 913	2 786	3 852
01.3	Barley	2 224	1 828	2 967	2 732	1 744	3 170
01.4	Oats and summer cereal mixtures	2 184	1 834	2 607	2 579	1 259	2 746
01.5	Maize (grain)	9 153	11 919	15 289	15 691	16 212	17 024
01.6	Other	199	321	1 014	1 330	1 126	1 512
02	Rice	5 581	7 246	8 072	8 426	9 588	9 511
03	Pulses	6 532	7 436	8 365	9 417	10 017	11 087
04	Root crops	24 663	10 663	25 683	27 239	21 796	29 231
04.1	Potatoes	24 628	10 620	25 599	27 166	21 753	29 183
04.2	Sugarbeets	0	0	0	0	0	0
04.3	Other	35	44	84	73	43	47
05	Industrial crops	3 027	3 635	4 454	3 919	6 163	7 082
05.1	Oil seeds and oleaginous fruit (except olives)	1 788	2 036	2 764	2 454	4 763	4 301
05.2	Fibre plants	0	0	0	0	0	0
05.3	Tobacco	1 061	1 436	1 558	1 322	1 292	2 726
05.4	Hops	0	0	0	0	0	0
05.5	Other	177	162	133	144	108	56
06	Fresh vegetables	29 145	37 161	35 272	39 284	55 478	61 265
07	Fresh fruit	19 267	20 179	22 899	27 417	27 436	21 406
08	Citrus fruit	4 701	4 385	6 231	5 606	7 199	6 125
09	Grapes	2 403	2 533	2 574	2 980	2 425	5 431
10	Grape must and wine	31 527	41 407	39 240	55 649	23 524	54 779
11	Table olives	883	1 259	1 363	1 227	1 155	1 918
12	Olive oil	4 410	11 828	11 137	16 077	13 291	10 295
13	Other crops and crop products	5 508	7 194	7 335	7 618	6 595	8 664
13.1	Fodder plants	0	0	0	0	0	0
13.2	Nursery plants	2 040	1 649	2 037	1 984	1 755	3 087
13.3	Vegetable materials used primarily for plaiting	0	0	0	0	0	0
13.4	Flowers and ornamental plants	0	0	0	0	0	0
13.5	Seeds	0	0	0	0	0	0
13.6	Other	3 468	5 545	5 298	5 634	4 840	5 577
14	FINAL CROP OUTPUT (1to13)	169 821	189 963	219 671	255 877	227 159	285 416
15	Animals	128 269	154 360	170 611	188 515	198 755	215 545
15.1	Cattle (including calves)	42 879	56 633	61 940	64 064	70 094	62 614
15.2	Pigs	41 016	47 967	49 906	58 061	56 475	80 520
15.3	Equines	335	333	400	478	446	544
15.4	Sheep and goats	13 102	15 350	17 655	17 784	21 850	22 608
15.5	Poultry	26 128	28 157	33 838	38 258	41 713	39 616
15.6	Other	4 818	5 921	6 872	7 872	8 175	9 641
16	Animal products	45 311	60 677	70 454	77 409	88 406	99 630
16.1	Milk	34 588	44 273	51 440	57 938	66 844	73 737
16.2	Eggs	8 072	13 434	16 058	16 243	18 109	22 345
16.3	Wool	1 371	1 508	1 171	1 288	1 494	1 538
16.4	Other	1 279	1 463	1 785	1 941	1 959	2 010
17	FINAL ANIMAL OUTPUT (15+16)	173 580	215 037	241 064	265 925	287 161	315 175
18	Contract work	6 065	6 441	9 022	10 271	9 790	12 367
19	Adjustment	0	0	0	0	0	0
20	FINAL AGRICULTURAL OUTPUT (14+17+18+19)	349 466	411 440	469 757	532 073	524 110	612 958

1984	1985	1986	1987	1988	1989 prov.		
AT 1985 PRICES						AUX PRIX DE 1985	
MIO ESC							
38 095	35 037	42 456	44 460	35 942	49 166	Céréales sans riz	01
18 657	16 006	19 736	21 039	15 465	24 167	Blé et épeautre	01.1
3 338	3 129	3 230	3 500	2 362	3 463	Seigle et méteil	01.2
2 729	1 828	2 568	2 274	1 374	2 499	Orge	01.3
2 374	1 834	2 284	2 276	1 111	2 421	Avoine et céréales d'été	01.4
10 758	11 919	13 749	14 215	14 676	15 411	Mais (grain)	01.5
239	321	889	1 157	954	1 206	Autres	01.6
6 578	7 246	7 320	7 048	7 374	7 163	Riz	02
6 961	7 436	7 292	7 581	7 570	7 581	Légumes secs	03
10 069	10 663	10 548	10 833	8 464	10 135	Plantes sarclées	04
10 025	10 619	10 481	10 779	8 441	10 112	Pommes de terre	04.1
0	0	0	0	0	0	Betteraves sucrières	04.2
44	44	67	54	23	23	Autres	04.3
3 575	3 635	3 900	3 280	4 766	4 796	Plantes industrielles	05
2 064	2 036	2 354	2 029	4 114	3 252	Graines et fruits oléagineux (sauf olives)	05.1
0	0	0	0	0	0	Plantes textiles	05.2
1 349	1 436	1 436	1 132	566	1 501	Tabac	05.3
0	0	0	0	0	0	Houblon	05.4
162	162	110	119	86	43	Autres	05.5
36 758	37 160	35 579	31 936	32 450	33 851	Légumes frais	06
20 831	20 179	18 075	20 116	17 013	18 914	Fruits frais	07
4 348	4 385	4 422	4 632	4 559	4 077	Agrumes	08
2 183	2 533	2 026	2 397	994	2 214	Raisins	09
36 676	41 407	35 155	46 756	15 575	31 673	Moût de raisins et vin	10
1 259	1 259	1 283	1 169	1 208	1 382	Olives de table	11
4 748	11 828	9 856	13 059	9 485	6 292	Huile d'olive	12
5 911	7 194	6 756	6 099	4 950	6 389	Autres produits végétaux	13
0	0	0	0	0	0	Plantes fourragères	13.1
1 604	1 649	2 117	1 485	1 246	2 145	Plants de pépinières	13.2
0	0	0	0	0	0	Matières à tresser	13.3
0	0	0	0	0	0	Fleurs et plantes ornementales	13.4
0	0	0	0	0	0	Semences	13.5
4 306	5 545	4 640	4 614	3 704	4 244	Autres	13.6
177 991	189 962	184 668	199 365	150 349	183 633	PRODUCTION VEGETALE FINALE (1&13)	14
158 758	154 360	161 522	170 442	171 257	189 352	Animaux	15
51 574	56 633	54 928	58 398	57 185	57 967	Bovine (y compris veaux)	15.1
57 369	47 967	50 275	57 632	52 801	70 170	Porcs	15.2
379	333	362	389	351	784	Equidés	15.3
14 752	15 350	15 782	15 612	18 584	17 666	Ovins et caprins	15.4
28 850	28 157	32 253	35 467	36 564	36 931	Volailles	15.5
5 875	5 921	5 921	5 944	5 772	5 834	Autres	15.6
55 998	60 677	64 458	68 277	71 331	73 263	Produits animaux	16
42 512	44 273	47 929	51 519	54 130	55 514	Lait	16.1
10 466	13 434	13 571	13 719	14 109	14 681	Oeufs	16.2
1 577	1 508	1 494	1 557	1 618	1 586	Laine	16.3
1 443	1 463	1 463	1 482	1 474	1 481	Autres	16.4
214 756	215 037	225 979	238 719	242 588	262 615	PRODUCTION ANIMALE FINALE (15+16)	17
5 791	6 440	8 893	7 096	5 981	6 524	Travaux agricoles à façon	18
0	0	0	0	0	0	Ajustement	19
398 539	411 440	419 540	445 180	398 918	452 772	PRODUCTION FINALE DE L'AGRICULTURE (14+17+18+19)	20

A.2 PRODUCTION, ORIGIN OF INCOME AND FIXED CAPITAL FORMATION

A.2.11 PORTUGAL

CONTINUED/SUITE

	1984	1985	1986	1987	1988	1989 prov.
	AT CURRENT PRICES			AUX PRIX COURANTS		
	MIO ESC					
20 FINAL AGRICULTURAL OUTPUT (14+17+18+19)						
21.1 Seeds and plants	0	0	0	0	0	0
21.2 Livestock and animal products	12 952	17 585	23 158	26 450	31 622	31 064
21.3 Energy;lubricants	17 046	21 912	22 631	25 042	25 784	30 653
21.4 Fertilizers and soil improvers	0	0	0	0	0	0
21.5 Plant protection products	29 681	35 972	40 308	42 505	43 859	54 099
21.6 Pharmaceutical products	0	0	0	0	0	0
21.7 Feedingstuffs	86 814	97 625	112 518	122 824	133 958	155 335
21.8 Material,small tools;maintenance and repair	7 301	8 980	9 879	11 207	11 161	11 919
21.9 Services	12 203	12 681	12 724	14 487	15 833	17 023
21.10 Other	7 312	9 108	10 796	12 727	13 002	14 969
21.11 VAT under-compensation	0	0	0	0	0	0
21.12 I.C. adjustment	0	0	0	0	0	0
21 TOTAL INTERMEDIATE CONSUMPTION	173 308	203 863	232 014	255 242	275 219	315 062
22 GROSS VALUE ADDED AT MARKET PRICES (20-21)	176 158	207 577	237 743	276 831	248 891	297 896
23 Subsidies	2 668	12 644	14 212	14 872	19 116	40 793
24 Taxes linked to production excluding VAT	4 399	4 623	3 064	2 703	2 534	1 810
25 VAT over-compensation	0	0	0	0	0	0
26 GROSS VALUE ADDED AT FACTOR COST (22+23-24+25)	174 427	215 598	248 891	289 000	265 473	336 879
27 Depreciation	9 467	16 507	19 188	28 248	31 117	43 948
27.1 Equipment	:	:	:	:	:	:
27.2 Construction	:	:	:	:	:	:
28 NET VALUE ADDED AT FACTOR COST (26-27)	164 960	199 091	229 703	260 752	234 356	292 931
29 Compensation of employees	24 125	29 173	32 483	37 543	42 204	46 542
30 NET OPERATING SURPLUS (28-29)	140 835	169 918	197 220	223 209	192 152	246 388
31 Rent and other payments in cash or in kind	3 447	3 410	5 386	5 358	6 436	6 687
32 Interest	28 503	29 500	29 554	37 830	37 086	41 610
33 NET INCOME FROM AGR. ACTIVITY OF TOTAL LABOUR (28-31-32)	133 010	166 182	194 762	217 564	190 834	244 633
34 NET INCOME FROM AGR. ACTIVITY OF FAMILY LABOUR (28-29-31-32)	108 885	137 009	162 279	180 021	148 630	198 091
35.1 New plantations	6 065	6 441	9 022	10 271	9 790	12 367
35.2 Livestock capital	7 931	13 734	19 428	16 737	15 971	18 366
35.3 Machinery and other equipment	10 046	8 349	11 608	18 985	19 019	25 029
35.4 Transport equipment	5 022	6 053	8 169	12 535	17 903	18 557
35.5 Farm buildings	770	688	859	2 252	2 746	3 217
35.6 Other constructions with the exception of soil improvements	0	0	0	0	0	0
35.7 Soil improvements	0	0	0	0	0	0
35.8 Net purchases of existing reproducible fixed capital goods	0	0	0	0	0	0
35.9 Other goods of gross fixed capital formation	-6	0	0	0	0	0
35.10 VAT under-compensation	0	0	0	0	0	0
35.11 G.F.C.F. adjustment	0	0	0	0	0	0
35 GROSS FIXED CAPITAL FORMATION (excluding deductible VAT)	23 763	28 824	40 064	50 509	55 639	65 169
27 Depreciation	9 467	16 507	19 188	28 248	31 117	43 948
36 NET FIXED CAPITAL FORMATION (excluding deductible VAT) (35-27)	14 296	12 317	20 876	22 261	24 522	21 221

1984	1985	1986	1987	1988	1989 prov.		
AT 1985 PRICES						AUX PRIX DE 1985	
MIO ESC							
0	0	0	0	0	0	PRODUCTION FINALE DE L'AGRICULTURE (14+17+18+19)	20
18 151	17 585	19 322	22 191	24 207	21 300	Semences et plants	21.1
20 838	21 912	21 633	23 245	22 514	24 642	Bétail et produits animaux	21.2
0	0	0	0	0	0	Energie; lubrifiants	21.3
35 169	35 972	33 621	34 866	31 917	41 352	Engrais et amendements	21.4
0	0	0	0	0	0	Produits de protection de culture	21.5
97 354	97 625	101 428	106 231	106 119	117 075	Produits pharmaceutiques	21.6
8 647	8 980	8 789	9 406	8 639	8 777	Aliments pour animaux	21.7
13 090	12 681	11 496	12 167	12 038	12 348	Matériel, petit outillage; entretien et réparation	21.8
8 623	9 108	9 450	10 585	9 672	9 992	Services	21.9
0	0	0	0	0	0	Autres	21.10
0	0	0	0	0	0	Sous-compensation TVA	21.11
0	0	0	0	0	0	Ajustement C.I.	21.12
201 872	203 863	205 738	218 689	215 107	235 487	CONSOMMATION INTERMEDIAIRE TOTALE	21
196 667	207 577	213 802	226 490	183 811	217 285	VALEUR AJOUTEE BRUTE AUX PRIX DU MARCHÉ (20-21)	22
						Subventions	23
						Impôts liés à la production à l'exclusion de la TVA	24
						Surcompensation TVA	25
						VALEUR AJOUTEE BRUTE AU COUT DES FACTEURS (22+23-24+25)	26
						Amortissements	27
						Equipement	27.1
						Constructions	27.2
						VALEUR AJOUTEE NETTE AU COUT DES FACTEURS (26-27)	28
						Rémunérations des salariés	29
						EXCEDENT NET D'EXPLOITATION (28-29)	30
						Fermages et autres prestations en espèces et en nature	31
						Intérêts	32
						REVENU NET DE L'ACTIVITE AGRICOLE TOTALE (28-31-32)	33
						REVENU NET DE L'ACTIVITE AGRICOLE FAMILIALE (28-29-31-32)	34
5 791	6 440	8 893	7 096	5 981	6 524	Plantations nouvelles	35.1
8 513	13 734	17 173	11 904	10 166	2 436	Capital bétail	35.2
11 774	8 349	10 208	14 436	14 786	15 845	Machines et autres biens d'équipement	35.3
6 363	6 053	6 791	9 138	12 341	12 595	Matériel de transport	35.4
17	12	14	33	36	37	Bâtiments d'exploitation	35.5
0	0	0	0	0	0	Autres ouvrages à l'exception de l'amélioration des terres	35.6
0	0	0	0	0	0	Amélioration des terres	35.7
0	0	0	0	0	0	Acquisitions nettes de biens existants reproductibles de capital fixe	35.8
0	0	0	0	0	0	Autres biens de formation brute de capital fixe	35.9
0	0	0	0	0	0	Sous-compensation TVA	35.10
0	0	0	0	0	0	Ajustement FBCF	35.11
27 586	28 824	34 920	37 282	39 279	32 932	FORMATION BRUTE DE CAPITAL FIXE (hors TVA déductible)	35
						Amortissements	27
						FORMATION NETTE DE CAPITAL FIXE (hors TVA déductible) (35-27)	36

A.2 PRODUCTION, ORIGIN OF INCOME AND FIXED CAPITAL FORMATION

A.2.12 UNITED KINGDOM

		1984	1985	1986	1987	1988	1989 prov.
		AT CURRENT PRICES				AUX PRIX COURANTS	
		MIO UKL					
01	Cereals excluding rice	2 503,6	2 140,2	2 195,7	2 046,1	1 960,5	2 107,4
01.1	Wheat and spelt	1 536,9	1 323,9	1 399,4	1 257,3	1 211,2	1 415,7
01.2	Rye and maslin	1,6	1,5	1,5	1,5	1,5	1,5
01.3	Barley	933,9	783,3	769,7	755,5	711,7	656,1
01.4	Oats and summer cereal mixtures	30,0	30,4	24,2	30,6	35,1	32,9
01.5	Maize (grain)	0,0	0,0	0,0	0,0	0,0	0,0
01.6	Other	1,2	1,0	1,0	1,0	1,1	0,0
02	Rice	0,0	0,0	0,0	0,0	0,0	0,0
03	Pulses	61,5	68,8	120,5	115,0	151,1	121,0
04	Root crops	845,7	535,2	649,0	712,5	639,0	678,2
04.1	Potatoes	595,1	303,5	421,2	489,9	401,6	446,2
04.2	Sugarbeets	250,6	231,7	227,8	222,6	237,4	232,0
04.3	Other	0,0	0,0	0,0	0,0	0,0	0,0
05	Industrial crops	281,3	260,7	282,9	311,0	254,2	284,9
05.1	Oil seeds and oleaginous fruit (except olives)	255,2	245,8	271,6	299,0	242,1	273,0
05.2	Fibre plants	0,0	0,0	0,0	0,0	0,0	0,0
05.3	Tobacco	0,0	0,0	0,0	0,0	0,0	0,0
05.4	Hops	26,1	14,9	11,3	12,0	12,1	11,9
05.5	Other	0,0	0,0	0,0	0,0	0,0	0,0
06	Fresh vegetables	803,5	798,4	796,7	921,9	914,2	952,2
07	Fresh fruit	245,3	230,8	255,0	239,7	252,5	276,9
08	Citrus fruit	0,0	0,0	0,0	0,0	0,0	0,0
09	Grapes	0,0	0,0	0,0	0,0	0,0	0,0
10	Grape must and wine	0,0	0,0	0,0	0,0	0,0	0,0
11	Table olives	0,0	0,0	0,0	0,0	0,0	0,0
12	Olive oil	0,0	0,0	0,0	0,0	0,0	0,0
13	Other crops and crop products	296,6	317,4	351,0	411,6	459,9	481,7
13.1	Fodder plants	0,0	0,0	0,0	0,0	0,0	0,0
13.2	Nursery plants	107,1	114,0	124,1	144,0	180,4	181,2
13.3	Vegetable materials used primarily for plaiting	0,0	0,0	0,0	0,0	0,0	0,0
13.4	Flowers and ornamental plants	125,2	136,7	155,6	183,7	199,1	219,7
13.5	Seeds	26,8	34,5	35,7	53,7	50,8	50,3
13.6	Other	37,5	32,2	35,5	30,2	29,6	30,5
14	FINAL CROP OUTPUT (13+13)	5 037,5	4 351,5	4 650,8	4 757,8	4 631,4	4 902,3
15	Animals	3 989,3	4 014,4	3 945,0	4 098,2	4 142,3	4 532,0
15.1	Cattle (including calves)	1 790,8	1 760,2	1 643,5	1 623,2	1 772,5	1 946,8
15.2	Pigs	983,3	967,8	927,1	929,7	864,7	1 053,8
15.3	Equines	63,7	67,5	69,9	73,0	77,1	83,4
15.4	Sheep and goats	457,7	493,9	520,9	579,6	583,8	607,2
15.5	Poultry	679,1	709,4	767,3	802,0	812,3	819,0
15.6	Other	14,7	15,6	16,3	20,7	21,9	23,9
16	Animal products	3 011,8	3 030,6	3 085,9	3 091,7	3 179,6	3 354,8
16.1	Milk	2 411,8	2 464,8	2 571,4	2 515,1	2 636,0	2 811,9
16.2	Eggs	548,5	515,2	460,3	517,8	484,7	476,4
16.3	Wool	37,1	42,1	41,1	43,4	47,4	51,8
16.4	Other	14,4	8,5	13,1	15,4	13,5	14,7
17	FINAL ANIMAL OUTPUT (15+16)	7 001,1	7 045,0	7 030,9	7 189,9	7 321,9	7 886,8
18	Contract work	121,6	115,6	102,9	98,0	114,8	121,7
19	Adjustment	0,0	0,0	0,0	0,0	0,0	0,0
20	FINAL AGRICULTURAL OUTPUT (14+17+18+19)	12 160,2	11 512,1	11 784,6	12 045,7	12 068,1	12 910,8

1984	1985	1986	1987	1988	1989 prov.		
AT 1985 PRICES							
AUX PRIX DE 1985							
MIO UKL							
2 420,9	2 140,2	2 202,4	2 025,1	1 980,9	2 066,7	Céréales sans riz	01
1 511,6	1 324,0	1 418,7	1 256,2	1 248,8	1 417,7	Blé et épeautre	01.1
1,5	1,5	1,5	1,5	1,5	1,5	Seigle et méteil	01.2
881,5	783,3	757,7	741,0	697,1	614,7	Orge	01.3
25,3	30,4	23,5	25,4	32,5	31,8	Avoine et céréales d'été	01.4
0,0	0,0	0,0	0,0	0,0	0,0	Mais (grain)	01.5
1,0	1,0	1,0	1,0	1,0	0,0	Autres	01.6
0,0	0,0	0,0	0,0	0,0	0,0	Riz	02
58,6	68,8	96,5	101,7	163,9	122,4	Légumes secs	03
585,2	535,2	524,6	524,0	532,6	495,5	Plantes sarclées	04
314,5	303,5	280,9	284,0	287,8	255,3	Pommes de terre	04.1
270,7	231,7	243,7	240,0	244,8	240,2	Betteraves sucrières	04.2
0,0	0,0	0,0	0,0	0,0	0,0	Autres	04.3
272,4	260,7	273,7	383,5	297,6	270,9	Plantes industrielles	05
254,3	245,8	262,0	371,6	286,1	262,4	Graines et fruits oléagineux (sauf olives)	05.1
0,0	0,0	0,0	0,0	0,0	0,0	Plantes textiles	05.2
0,0	0,0	0,0	0,0	0,0	0,0	Tabac	05.3
18,1	14,9	11,7	11,9	11,5	8,5	Houblon	05.4
0,0	0,0	0,0	0,0	0,0	0,0	Autres	05.5
790,8	798,4	673,2	817,0	869,7	879,7	Légumes frais	06
253,4	230,8	225,0	217,6	201,9	229,4	Fruits frais	07
0,0	0,0	0,0	0,0	0,0	0,0	Agrumes	08
0,0	0,0	0,0	0,0	0,0	0,0	Raisins	09
0,0	0,0	0,0	0,0	0,0	0,0	Moût de raisins et vin	10
0,0	0,0	0,0	0,0	0,0	0,0	Olives de table	11
0,0	0,0	0,0	0,0	0,0	0,0	Huile d'olive	12
306,6	317,4	317,2	340,5	343,9	344,8	Autres produits végétaux	13
0,0	0,0	0,0	0,0	0,0	0,0	Plantes fourragères	13.1
103,3	113,8	128,6	139,1	136,0	121,7	Plants de pépinières	13.2
0,0	0,0	0,0	0,0	0,0	0,0	Matières à tresser	13.3
141,2	136,9	124,7	130,2	130,2	147,5	Fleurs et plantes ornementales	13.4
27,3	34,5	30,9	37,8	42,9	40,5	Semences	13.5
34,8	32,2	33,0	32,9	34,8	35,1	Autres	13.6
4 687,9	4 351,5	4 312,6	4 409,4	4 390,5	4 409,4	PRODUCTION VEGETALE FINALE (1&13)	14
3 969,5	4 014,4	4 518,5	4 062,2	4 022,4	4 072,0	Animaux	15
1 799,7	1 740,2	1 443,5	1 464,7	1 537,3	1 605,3	Bovins (y compris veaux)	15.1
938,7	967,8	972,0	983,0	989,3	947,6	Porcs	15.2
67,5	67,5	67,5	67,5	67,5	67,5	Equidés	15.3
471,3	493,9	1 043,4	516,4	554,5	603,0	Ovins et caprins	15.4
686,5	709,4	756,9	813,4	859,5	829,8	Volailles	15.5
14,8	15,6	15,2	17,2	18,3	18,7	Autres	15.6
3 047,4	3 030,6	3 057,8	2 944,1	2 905,0	2 831,4	Produits animaux	16
2 486,8	2 464,8	2 499,6	2 370,6	2 315,0	2 284,3	Lait	16.1
506,6	515,2	507,1	518,0	531,2	484,9	Oeufs	16.2
40,3	42,1	42,2	45,5	49,8	51,8	Laine	16.3
13,7	8,5	8,9	10,0	9,0	10,4	Autres	16.4
7 016,9	7 045,0	7 576,3	7 006,3	6 927,4	6 903,4	PRODUCTION ANIMALE FINALE (15+16)	17
132,9	115,6	99,8	91,2	101,0	101,0	Travaux agricoles à façon	18
0,0	0,0	0,0	0,0	0,0	0,0	Ajustement	19
11 837,7	11 512,1	11 988,7	11 506,9	11 418,9	11 413,8	PRODUCTION FINALE DE L'AGRICULTURE (14+17+18+19)	20

A.2 PRODUCTION, ORIGIN OF INCOME AND FIXED CAPITAL FORMATION

A.2.12 UNITED KINGDOM

CONTINUED/SUITE

	1984	1985	1986	1987	1988	1989 prov.
	AT CURRENT PRICES			AUX PRIX COURANTS		
	MIO UKL					
20 FINAL AGRICULTURAL OUTPUT (14+17+18+19)						
21.1 Seeds and plants	268,0	253,5	266,5	277,2	287,6	287,8
21.2 Livestock and animal products	70,7	68,0	60,9	48,0	57,3	27,0
21.3 Energy;lubricants	565,9	620,7	495,6	468,9	442,3	463,4
21.4 Fertilizers and soil improvers	928,4	927,4	763,7	744,4	730,8	732,2
21.5 Plant protection products	268,0	311,8	316,3	333,0	394,2	437,6
21.6 Pharmaceutical products	76,2	84,1	94,4	99,2	99,4	95,4
21.7 Feedingstuffs	2 747,3	2 569,8	2 639,0	2 689,5	2 809,8	2 914,0
21.8 Material,small tools;maintenance and repair	905,0	962,8	1 012,9	1 066,5	1 123,3	1 183,7
21.9 Services	487,3	525,6	553,0	588,6	614,1	670,7
21.10 Other	52,6	60,3	65,4	79,0	86,0	92,1
21.11 VAT under-compensation	14,9	15,4	14,8	14,8	15,2	16,3
21.12 I.C. adjustment	0,0	0,0	0,0	0,0	0,0	0,0
21 TOTAL INTERMEDIATE CONSUMPTION	6 384,2	6 399,4	6 282,4	6 409,1	6 660,1	6 920,3
22 GROSS VALUE ADDED AT MARKET PRICES (20-21)	5 776,0	5 112,7	5 502,2	5 636,6	5 408,0	5 990,5
23 Subsidies	529,1	522,3	554,8	542,6	634,5	638,3
24 Taxes linked to production excluding VAT	145,9	138,1	140,4	196,8	237,1	255,6
25 VAT over-compensation	0,0	0,0	0,0	0,0	0,0	0,0
26 GROSS VALUE ADDED AT FACTOR COST (22+23-24+25)	6 159,2	5 496,9	5 916,6	5 982,4	5 805,3	6 373,2
27 Depreciation	1 355,8	1 429,7	1 447,8	1 495,5	1 578,7	1 638,5
27.1 Equipment	885,5	921,4	901,6	921,4	974,5	999,0
27.2 Construction	470,3	508,3	546,2	574,1	604,2	639,5
28 NET VALUE ADDED AT FACTOR COST (26-27)	4 803,4	4 067,2	4 468,8	4 486,9	4 226,6	4 734,7
29 Compensation of employees	1 308,8	1 401,2	1 368,6	1 375,1	1 430,9	1 464,9
30 NET OPERATING SURPLUS (28-29)	3 494,6	2 666,0	3 100,2	3 111,8	2 795,7	3 269,8
31 Rent and other payments in cash or in kind	141,2	153,6	158,2	160,6	156,2	154,0
32 Interest	568,7	703,8	699,7	637,3	690,1	949,1
33 NET INCOME FROM AGR. ACTIVITY OF TOTAL LABOUR (28-31-32)	4 093,5	3 209,8	3 610,9	3 689,0	3 380,3	3 631,6
34 NET INCOME FROM AGR. ACTIVITY OF FAMILY LABOUR (28-29 31 32)	2 784,7	1 808,6	2 242,3	2 313,9	1 949,4	2 166,7
35.1 New plantations	0,0	0,0	0,0	0,0	0,0	0,0
35.2 Livestock capital	-29,0	12,7	4,6	-28,9	32,4	32,0
35.3 Machinery and other equipment	691,8	711,2	616,5	569,7	664,5	642,1
35.4 Transport equipment	0,0	0,0	0,0	0,0	0,0	0,0
35.5 Farm buildings	684,0	514,8	440,0	370,8	345,3	362,1
35.6 Other constructions with the exception of soil improvements	0,0	0,0	0,0	0,0	0,0	0,0
35.7 Soil improvements	0,0	0,0	0,0	0,0	0,0	0,0
35.8 Net purchases of existing reproducible fixed capital goods	0,0	0,0	0,0	0,0	0,0	0,0
35.9 Other goods of gross fixed capital formation	0,0	0,0	0,0	0,0	0,0	0,0
35.10 VAT under-compensation	0,0	0,0	0,0	0,0	0,0	0,0
35.11 G.F.C.F. adjustment	0,0	0,0	0,0	0,0	0,0	0,0
35 GROSS FIXED CAPITAL FORMATION (excluding deductible VAT)	1 346,8	1 238,7	1 061,1	911,6	1 042,2	1 036,2
27 Depreciation	1 355,8	1 429,7	1 447,8	1 495,5	1 578,7	1 638,5
36 NET FIXED CAPITAL FORMATION (excluding deductible VAT) (35-27)	-9,0	-191,0	-386,7	-583,9	-536,5	-602,3

A.2 PRODUCTION, FORMATION DE REVENU ET FORMATION DE CAPITAL FIXE

02
13
91

A.2.12 UNITED KINGDOM

NET

CONTINUED/SUITE

1984	1985	1986	1987	1988	1989 prov.		
AT 1985 PRICES						AUX PRIX DE 1985	
MIO UKL							
244,6	253,5	248,8	249,0	268,1	249,6	PRODUCTION FINALE DE L'AGRICULTURE (14+17+18+19)	20
70,8	68,0	64,4	49,2	54,5	23,6	Semences et plants	21.1
611,7	620,7	612,7	592,9	580,9	569,2	Bétail et produits animaux	21.2
944,8	927,4	859,3	936,5	882,6	856,1	Energie; lubrifiants	21.3
279,8	311,8	316,4	313,0	357,1	380,2	Engrais et amendements	21.4
84,8	84,1	83,0	81,5	80,5	80,0	Produits de protection de culture	21.5
2 627,0	2 569,8	2 702,4	2 709,8	2 694,3	2 664,4	Produits pharmaceutiques	21.6
970,5	962,8	954,1	956,0	959,7	960,5	Aliments pour animaux	21.7
524,0	525,6	524,0	534,0	544,9	552,5	Matériel, petit outillage; entretien et réparation	21.8
64,1	60,3	61,9	66,7	65,5	66,3	Services	21.9
15,5	15,4	15,0	14,8	14,8	15,1	Autres	21.10
0,0	0,0	0,0	0,0	0,0	0,0	Sous-compensation TVA	21.11
						Ajustement C.I.	21.12
6 437,6	6 399,4	6 442,0	6 503,4	6 503,0	6 417,5	CONSOMMATION INTERMEDIAIRE TOTALE	21
5 400,1	5 112,7	5 546,7	5 003,5	4 915,9	4 996,3	VALEUR AJOUTEE BRUTE AUX PRIX DU MARCHE (20-21)	22
						Subventions	23
						Impôts liés à la production à l'exclusion de la TVA	24
						Surcompensation TVA	25
						VALEUR AJOUTEE BRUTE AU COUT DES FACTEURS (22+23-24+25)	26
						Amortissements	27
						Equipement	27.1
						Constructions	27.2
						VALEUR AJOUTEE NETTE AU COUT DES FACTEURS (26-27)	28
						Rémunérations des salariés	29
						EXCEDENT NET D'EXPLOITATION (28-29)	30
						Fermeages et autres prestations en espèces et en nature	31
						Intérêts	32
						REVENU NET DE L'ACTIVITE AGRICOLE TOTALE (28-31-32)	33
						REVENU NET DE L'ACTIVITE AGRICOLE FAMILIALE (28-29 31-32)	34
0,0	0,0	0,0	0,0	0,0	0,0	Plantations nouvelles	35.1
-29,4	12,7	4,8	-28,2	31,6	29,2	Capital bétail	35.2
733,8	711,2	612,3	538,5	575,5	519,9	Machines et autres biens d'équipement	35.3
0,0	0,0	0,0	0,0	0,0	0,0	Matériel de transport	35.4
719,2	514,8	414,6	334,3	293,2	290,0	Bâtiments d'exploitation	35.5
0,0	0,0	0,0	0,0	0,0	0,0	Autres ouvrages à l'exception de l'amélioration des terres	35.6
0,0	0,0	0,0	0,0	0,0	0,0	Amélioration des terres	35.7
0,0	0,0	0,0	0,0	0,0	0,0	Acquisitions nettes de biens existants reproductibles de capital fixe	35.8
0,0	0,0	0,0	0,0	0,0	0,0	Autres biens de formation brute de capital fixe	35.9
0,0	0,0	0,0	0,0	0,0	0,0	Sous-compensation TVA	35.10
0,0	0,0	0,0	0,0	0,0	0,0	Ajustement FBCF	35.11
1 423,6	1 238,7	1 031,7	844,6	900,3	839,1	FORMATION BRUTE DE CAPITAL FIXE (hors TVA déductible)	35
						Amortissements	27
						FORMATION NETTE DE CAPITAL FIXE (hors TVA déductible) (35-27)	36

**FORSTWIRTSCHAFTLICHE GESAMTRECHNUNG
AUF NATIONALER EBENE
ECONOMIC ACCOUNTS FOR FORESTRY
AT NATIONAL LEVEL
COMPTES ECONOMIQUES DE LA SYLVICULTURE
AU NIVEAU NATIONAL**

1984-1989

B.1 PRODUCTION, ORIGIN OF INCOME AND FIXED CAPITAL FORMATION

B.1.1 BELGIQUE/BELGIE

	1984	1985	1986	1987	1988	1989 prov.
	AT CURRENT PRICES AND CURRENT EXCHANGE RATES			AUX PRIX ET TAUX DE CHANGE COURANTS		
	MIO ECU					
01 Coniferous timber for industrial uses	88	93	95	99	97	100
01.1 Coniferous long timber	74	78	80	82	81	84
01.2 Coniferous stackwood	14	15	16	16	16	16
02 Non-coniferous timber for industrial uses	39	41	42	43	43	44
02.1 Non-coniferous long timber	36	38	39	40	40	41
02.2 Non-coniferous stackwood	3	3	3	3	3	3
03 Firewood (coniferous and non-coniferous)	16	16	17	17	17	18
04 Raw wood adjustment	0	0	0	0	0	0
05 TOTAL RAW WOOD (1to4)	143	151	154	159	157	161
06 Other forestry products	0	0	0	0	0	0
07 Contract forestry work	4	6	8	8	9	10
08 Adjustment	0	0	0	0	0	0
09 FINAL FORESTRY OUTPUT (5+6+7+8)	147	157	162	167	166	172
10.1 Seeds and plants	:	:	:	:	:	:
10.2 Energy/lubricants	:	:	:	:	:	:
10.3 Fertilizers and soil improvers	:	:	:	:	:	:
10.4 Plant protection products	:	:	:	:	:	:
10.5 Material, small tools; maintenance and repair	:	:	:	:	:	:
10.6 Services	:	:	:	:	:	:
10.7 Others	:	:	:	:	:	:
10.8 VAT under-compensation	:	:	:	:	:	:
10.9 I.C. adjustment	:	:	:	:	:	:
10 TOTAL INTERMEDIATE CONSUMPTION	13	14	14	15	15	15
11 GROSS VALUE ADDED AT MARKET PRICES (9-10)	134	143	147	152	151	156
12 Subsidies	0	0	0	0	0	0
13 Taxes linked to production excluding VAT	0	0	0	0	0	0
14 VAT over-compensation	0	0	0	0	0	0
15 GROSS VALUE ADDED AT FACTOR COST (11+12-13+14)	134	143	147	152	151	156
16 Depreciation	19	22	24	28	26	24
16.1 Equipment	:	:	:	:	:	:
16.2 Construction	:	:	:	:	:	:
17 NET VALUE ADDED AT FACTOR COST (15-16)	115	121	123	124	124	132
18 Compensation of employees	:	:	:	:	:	:
19 NET OPERATING SURPLUS (17-18)	:	:	:	:	:	:
20 Rent and other payments in cash or in kind	:	:	:	:	:	:
21 Interest	:	:	:	:	:	:
22 NET INCOME FROM FOR. ACTIVITY OF TOTAL LABOUR (17-20-21)	:	:	:	:	:	:
23 NET INCOME FROM FOR. ACTIVITY OF FAMILY LABOUR (17-18-20-21)	:	:	:	:	:	:
24.1 Afforestation and conversion	4	6	8	8	9	10
24.2 Machinery and other equipment	0	0	0	0	0	0
24.3 Transport equipment	0	0	0	0	0	0
24.4 Forestry buildings	0	0	0	0	0	0
24.5 Other construction including soil improvements	5	7	9	9	11	12
24.6 Net purchases of existing reproducible fixed capital goods	0	0	0	0	0	0
24.7 Other goods of gross fixed capital formation	0	0	0	0	0	0
24.8 VAT under-compensation	0	0	0	0	0	0
24 GROSS FIXED CAPITAL FORMATION (excluding deductible VAT)	9	13	17	16	20	22
16 Depreciation	19	22	24	28	26	24
25 NET FIXED CAPITAL FORMATION (excluding deductible VAT) (24-16)	-10	-9	-7	-11	-7	-2

1984	1985	1986	1987	1988	1989 prov.		
AT 1985 PRICES AND 1985 EXCHANGE RATES						AUX PRIX ET TAUX DE CHANGE DE 1985	
MID ECU							
92	93	95	98	100	103	Bois d'oeuvre et d'industrie de résineux	01
77	78	79	82	84	86	Bois longs de résineux	01.1
15	15	15	16	16	17	Bois de trituration et bois empilés de résineux	01.2
40	41	42	43	44	45	Bois d'oeuvre et d'industrie de feuillus	02
38	38	39	40	41	42	Bois longs de feuillus	02.1
3	3	3	3	3	3	Bois de trituration et bois empilés de feuillus	02.2
16	16	17	17	18	18	Bois de chauffage (résineux et feuillus)	03
0	0	0	0	0	0	Ajustement bois brut	04
148	151	153	159	162	167	BOIS BRUT TOTAL (1&4)	05
0	0	0	0	0	0	Autres produits forestiers	06
4	6	8	7	9	9	Travaux sylvicoles à façon	07
0	0	0	0	0	0	Ajustement	08
152	157	161	166	171	176	PRODUCTION FINALE DE LA SYLVICULTURE (5+6+7+8)	09
:	:	:	:	:	:	Semences et plants	10.1
:	:	:	:	:	:	Energie; lubrifiants	10.2
:	:	:	:	:	:	Engrais et amendements	10.3
:	:	:	:	:	:	Produits de protection de culture	10.4
:	:	:	:	:	:	Matériel, petit outillage; entretien et réparation	10.5
:	:	:	:	:	:	Services	10.6
:	:	:	:	:	:	Autres	10.7
:	:	:	:	:	:	Sous-compensation TVA	10.8
:	:	:	:	:	:	Ajustement C.I.	10.9
13	14	17	18	19	17	CONSOMMATION INTERMEDIAIRE TOTALE	10
139	143	144	148	152	159	VALEUR AJOUTEE BRUTE AUX PRIX DU MARCHE (9-10)	11
						Subventions	12
						Impôts liés à la production à l'exclusion de la TVA	13
						Surcompensation TVA	14
						VALEUR AJOUTEE BRUTE AU COUT DES FACTEURS (11+12-13+14)	15
						Amortissements	16
						Equipement	16.1
						Constructions	16.2
						VALEUR AJOUTEE NETTE AU COUT DES FACTEURS (15-16)	17
						Rémunération des salariés	18
						EXCEDENT NET D'EXPLOITATION (17-18)	19
						Fermages et autres prestations en espèces et en nature	20
						Intérêts	21
						REVENU NET DE L'ACTIVITE SYLVICOLE TOTALE (17-20-21)	22
						REVENU NET DE L'ACTIVITE SYLVICOLE FAMILIALE (17-18-20-21)	23
4	6	8	7	9	9	Boisements et transformations	24.1
0	0	0	0	0	0	Machines et autres biens d'équipement	24.2
0	0	0	0	0	0	Matériel de transport	24.3
0	0	0	0	0	0	Bâtiments d'exploitation	24.4
5	7	9	9	10	11	Autres ouvrages à l'exclusion de l'amélioration des terres	24.5
0	0	0	0	0	0	Acquisitions nettes de biens existants reproductibles de capital fixe	24.6
0	0	0	0	0	0	Autres biens de formation brute de capital fixe	24.7
0	0	0	0	0	0	Sous-compensation TVA	24.8
9	13	17	16	19	20	FORMATION BRUTE DE CAPITAL FIXE (hors TVA déductible)	24
						Amortissements	16
						FORMATION NETTE DE CAPITAL FIXE (hors TVA déductible) (24-16)	25

B.1 PRODUCTION, ORIGIN OF INCOME AND FIXED CAPITAL FORMATION

B.1.2 DANMARK

	1984	1985	1986	1987	1988	1989 prov.
	AT CURRENT PRICES AND CURRENT EXCHANGE RATES				AUX PRIX ET TAUX DE CHANGE COURANTS	
	MIO ECU					
01 Coniferous timber for industrial uses	:	:	:	:	:	:
01.1 Coniferous long timber	:	:	:	:	:	:
01.2 Coniferous stackwood	:	:	:	:	:	:
02 Non-coniferous timber for industrial uses	:	:	:	:	:	:
02.1 Non-coniferous long timber	:	:	:	:	:	:
02.2 Non-coniferous stackwood	:	:	:	:	:	:
03 Firewood (coniferous and non-coniferous)	:	:	:	:	:	:
04 Raw wood adjustment	:	:	:	:	:	:
05 TOTAL RAW WOOD (1to4)	118	113	117	114	:	:
06 Other forestry products	0	0	0	0	:	:
07 Contract forestry work	0	0	0	0	:	:
08 Adjustment	0	0	0	0	:	:
09 FINAL FORESTRY OUTPUT (5+6+7+8)	118	113	117	114	:	:
10.1 Seeds and plants	:	:	:	:	:	:
10.2 Energy;lubricants	:	:	:	:	:	:
10.3 Fertilizers and soil improvers	:	:	:	:	:	:
10.4 Plant protection products	:	:	:	:	:	:
10.5 Material,small tools; maintenance and repair	:	:	:	:	:	:
10.6 Services	:	:	:	:	:	:
10.7 Others	:	:	:	:	:	:
10.8 VAT under-compensation	:	:	:	:	:	:
10.9 I.C. adjustment	:	:	:	:	:	:
10 TOTAL INTERMEDIATE CONSUMPTION	15	15	15	15	:	:
11 GROSS VALUE ADDED AT MARKET PRICES (9-10)	102	99	102	99	:	:
12 Subsidies	0	0	0	0	:	:
13 Taxes linked to production excluding VAT	0	0	0	0	:	:
14 VAT over-compensation	0	0	0	0	:	:
15 GROSS VALUE ADDED AT FACTOR COST (11+12-13+14)	102	99	102	99	:	:
16 Depreciation	:	:	:	:	:	:
16.1 Equipment	:	:	:	:	:	:
16.2 Construction	:	:	:	:	:	:
17 NET VALUE ADDED AT FACTOR COST (15-16)	:	:	:	:	:	:
18 Compensation of employees	:	:	:	:	:	:
19 NET OPERATING SURPLUS (17-18)	:	:	:	:	:	:
20 Rent and other payments in cash or in kind	:	:	:	:	:	:
21 Interest	:	:	:	:	:	:
22 NET INCOME FROM FOR. ACTIVITY OF TOTAL LABOUR (17-20-21)	:	:	:	:	:	:
23 NET INCOME FROM FOR. ACTIVITY OF FAMILY LABOUR (17-18-20-21)	:	:	:	:	:	:
24.1 Afforestation and conversion	:	:	:	:	:	:
24.2 Machinery and other equipment	:	:	:	:	:	:
24.3 Transport equipment	:	:	:	:	:	:
24.4 Forestry buildings	:	:	:	:	:	:
24.5 Other construction including soil improvements	:	:	:	:	:	:
24.6 Net purchases of existing reproducible fixed capital goods	:	:	:	:	:	:
24.7 Other goods of gross fixed capital formation	:	:	:	:	:	:
24.8 VAT under-compensation	:	:	:	:	:	:
24 GROSS FIXED CAPITAL FORMATION (excluding deductible VAT)	:	:	:	:	:	:
16 Depreciation	:	:	:	:	:	:
25 NET FIXED CAPITAL FORMATION (excluding deductible VAT) (24-16)	:	:	:	:	:	:

1984	1985	1986	1987	1988	1989 prov.		
AT 1985 PRICES AND 1985 EXCHANGE RATES						AUX PRIX ET TAUX DE CHANGE DE 1985	
MIO ECU							
:	:	:	:	:	:	Bois d'oeuvre et d'industrie de résineux	01
:	:	:	:	:	:	Bois longs de résineux	01.1
:	:	:	:	:	:	Bois de trituration et bois empilés de résineux	01.2
:	:	:	:	:	:	Bois d'oeuvre et d'industrie de feuillus	02
:	:	:	:	:	:	Bois longs de feuillus	02.1
:	:	:	:	:	:	Bois de trituration et bois empilés de feuillus	02.2
:	:	:	:	:	:	Bois de chauffage (résineux et feuillus)	03
:	:	:	:	:	:	Ajustement bois brut	04
132	113	111	106	:	:	BOIS BRUT TOTAL (1à4)	05
0	0	0	0	:	:	Autres produits forestiers	06
0	0	0	0	:	:	Travaux sylvicoles à façon	07
0	0	0	0	:	:	Ajustement	08
132	113	111	106	:	:	PRODUCTION FINALE DE LA SYLVICULTURE (5+6+7+8)	09
:	:	:	:	:	:	Semences et plants	10.1
:	:	:	:	:	:	Energie; lubrifiants	10.2
:	:	:	:	:	:	Engrais et amendements	10.3
:	:	:	:	:	:	Produits de protection de culture	10.4
:	:	:	:	:	:	Matériel, petit outillage; entretien et réparation	10.5
:	:	:	:	:	:	Services	10.6
:	:	:	:	:	:	Autres	10.7
:	:	:	:	:	:	Sous-compensation TVA	10.8
:	:	:	:	:	:	Ajustement C.I.	10.9
17	15	14	14	:	:	CONSOMMATION INTERMEDIAIRE TOTALE	10
115	99	96	92	:	:	VALEUR AJOUTEE BRUTE AUX PRIX DU MARCHE (9-10)	11
						Subventions	12
						Impôts liés à la production à l'exclusion de la TVA	13
						Surcompensation TVA	14
						VALEUR AJOUTEE BRUTE AU COUT DES FACTEURS (11+12-13+14)	15
						Amortissements	16
						Equipement	16.1
						Constructions	16.2
						VALEUR AJOUTEE NETTE AU COUT DES FACTEURS (15-16)	17
						Rémunération des salariés	18
						EXCEDENT NET D'EXPLOITATION (17-18)	19
						Fermeages et autres prestations en espèces et en nature	20
						Intérêts	21
						REVENU NET DE L'ACTIVITE SYLVICOLE TOTALE (17-20-21)	22
						REVENU NET DE L'ACTIVITE SYLVICOLE FAMILIALE (17-18-20-21)	23
:	:	:	:	:	:	Boisements et transformations	24.1
:	:	:	:	:	:	Machines et autres biens d'équipement	24.2
:	:	:	:	:	:	Matériel de transport	24.3
:	:	:	:	:	:	Bâtiments d'exploitation	24.4
:	:	:	:	:	:	Autres ouvrages à l'exclusion de l'amélioration des terres	24.5
:	:	:	:	:	:	Acquisitions nettes de biens existants reproductibles de capital fixe	24.6
:	:	:	:	:	:	Autres biens de formation brute de capital fixe	24.7
:	:	:	:	:	:	Sous-compensation TVA	24.8
:	:	:	:	:	:	FORMATION BRUTE DE CAPITAL FIXE (hors TVA déductible)	24
						Amortissements	16
						FORMATION NETTE DE CAPITAL FIXE (hors TVA déductible) (24-16)	25

B.1 PRODUCTION, ORIGIN OF INCOME AND FIXED CAPITAL FORMATION

B.1.3 BR DEUTSCHLAND

	1984	1985	1986	1987	1988	1989 prov.
	AT CURRENT PRICES AND CURRENT EXCHANGE RATES			AUX PRIX ET TAUX DE CHANGE COURANTS		
	MIO ECU					
01 Coniferous timber for industrial uses	:	:	:	:	:	:
01.1 Coniferous long timber	:	:	:	:	:	:
01.2 Coniferous stackwood	:	:	:	:	:	:
02 Non-coniferous timber for industrial uses	:	:	:	:	:	:
02.1 Non-coniferous long timber	:	:	:	:	:	:
02.2 Non-coniferous stackwood	:	:	:	:	:	:
03 Firewood (coniferous and non-coniferous)	:	:	:	:	:	:
04 Raw wood adjustment	:	:	:	:	:	:
05 TOTAL RAW WOOD (1to4)	1 374	:	:	:	:	:
06 Other forestry products	35	:	:	:	:	:
07 Contract forestry work	0	:	:	:	:	:
08 Adjustment	0	:	:	:	:	:
09 FINAL FORESTRY OUTPUT (5+6+7+8)	1 410	:	:	:	:	:
10.1 Seeds and plants	40	:	:	:	:	:
10.2 Energy;lubricants	83	:	:	:	:	:
10.3 Fertilizers and soil improvers	2	:	:	:	:	:
10.4 Plant protection products	13	:	:	:	:	:
10.5 Material,small tools; maintenance and repair	172	:	:	:	:	:
10.6 Services	0	:	:	:	:	:
10.7 Others	213	:	:	:	:	:
10.8 VAT under-compensation	0	:	:	:	:	:
10.9 I.C. adjustment	0	:	:	:	:	:
10 TOTAL INTERMEDIATE CONSUMPTION	524	:	:	:	:	:
11 GROSS VALUE ADDED AT MARKET PRICES (9-10)	886	:	:	:	:	:
12 Subsidies	0	:	:	:	:	:
13 Taxes linked to production excluding VAT	18	:	:	:	:	:
14 VAT over-compensation	0	:	:	:	:	:
15 GROSS VALUE ADDED AT FACTOR COST (11+12-13+14)	868	:	:	:	:	:
16 Depreciation	81	:	:	:	:	:
16.1 Equipment	:	:	:	:	:	:
16.2 Construction	:	:	:	:	:	:
17 NET VALUE ADDED AT FACTOR COST (15-16)	786	:	:	:	:	:
18 Compensation of employees	:	:	:	:	:	:
19 NET OPERATING SURPLUS (17-18)	:	:	:	:	:	:
20 Rent and other payments in cash or in kind	:	:	:	:	:	:
21 Interest	:	:	:	:	:	:
22 NET INCOME FROM FDR. ACTIVITY OF TOTAL LABOUR (17-20-21)	:	:	:	:	:	:
23 NET INCOME FROM FDR. ACTIVITY OF FAMILY LABOUR (17-18-20-21)	:	:	:	:	:	:
24.1 Afforestation and conversion	0	:	:	:	:	:
24.2 Machinery and other equipment	24	:	:	:	:	:
24.3 Transport equipment	5	:	:	:	:	:
24.4 Forestry buildings	11	:	:	:	:	:
24.5 Other construction including soil improvements	28	:	:	:	:	:
24.6 Net purchases of existing reproducible fixed capital goods	0	:	:	:	:	:
24.7 Other goods of gross fixed capital formation	21	:	:	:	:	:
24.8 VAT under-compensation	0	:	:	:	:	:
24 GROSS FIXED CAPITAL FORMATION (excluding deductible VAT)	89	:	:	:	:	:
16 Depreciation	81	:	:	:	:	:
25 NET FIXED CAPITAL FORMATION (excluding deductible VAT) (24-16)	8	:	:	:	:	:

1984	1985	1986	1987	1988	1989 prov.		
AT 1985 PRICES AND 1985 EXCHANGE RATES						AUX PRIX ET TAUX DE CHANGE DE 1985	
MIO ECU							
:	:	:	:	:	:	Bois d'oeuvre et d'industrie de résineux	01
:	:	:	:	:	:	Bois longs de résineux	01.1
:	:	:	:	:	:	Bois de trituration et bois empilés de résineux	01.2
:	:	:	:	:	:	Bois d'oeuvre et d'industrie de feuillus	02
:	:	:	:	:	:	Bois longs de feuillus	02.1
:	:	:	:	:	:	Bois de trituration et bois empilés de feuillus	02.2
:	:	:	:	:	:	Bois de chauffage (résineux et feuillus)	03
:	:	:	:	:	:	Ajustement bois brut	04
:	:	:	:	:	:	BOIS BRUT TOTAL (1+4)	05
:	:	:	:	:	:	Autres produits forestiers	06
:	:	:	:	:	:	Travaux sylvicoles à façon	07
:	:	:	:	:	:	Ajustement	08
:	:	:	:	:	:	PRODUCTION FINALE DE LA SYLVICULTURE (5+6+7+8)	09
:	:	:	:	:	:	Semences et plants	10.1
:	:	:	:	:	:	Energie; lubrifiants	10.2
:	:	:	:	:	:	Engrais et amendements	10.3
:	:	:	:	:	:	Produits de protection de culture	10.4
:	:	:	:	:	:	Matériel, petit outillage; entretien et réparation	10.5
:	:	:	:	:	:	Services	10.6
:	:	:	:	:	:	Autres	10.7
:	:	:	:	:	:	Sous-compensation TVA	10.8
:	:	:	:	:	:	Ajustement C.I.	10.9
:	:	:	:	:	:	CONSOMMATION INTERMEDIAIRE TOTALE	10
:	:	:	:	:	:	VALEUR AJOUTEE BRUTE AUX PRIX DU MARCHE (9-10)	11
:	:	:	:	:	:	Subventions	12
:	:	:	:	:	:	Impôts liés à la production à l'exclusion de la TVA	13
:	:	:	:	:	:	Surcompensation TVA	14
:	:	:	:	:	:	VALEUR AJOUTEE BRUTE AU COUT DES FACTEURS (11+12-13+14)	15
:	:	:	:	:	:	Amortissements	16
:	:	:	:	:	:	- Equipement	16.1
:	:	:	:	:	:	- Constructions	16.2
:	:	:	:	:	:	VALEUR AJOUTEE NETTE AU COUT DES FACTEURS (15-16)	17
:	:	:	:	:	:	Rémunération des salariés	18
:	:	:	:	:	:	EXCEDENT NET D'EXPLOITATION (17-18)	19
:	:	:	:	:	:	Fermages et autres prestations en espèces et en nature	20
:	:	:	:	:	:	Intérêts	21
:	:	:	:	:	:	REVENU NET DE L'ACTIVITE SYLVICOLE TOTALE (17-20-21)	22
:	:	:	:	:	:	REVENU NET DE L'ACTIVITE SYLVICOLE FAMILIALE (17-18-20-21)	23
:	:	:	:	:	:	Boisements et transformations	24.1
:	:	:	:	:	:	Machines et autres biens d'équipement	24.2
:	:	:	:	:	:	Matériel de transport	24.3
:	:	:	:	:	:	Bâtiments d'exploitation	24.4
:	:	:	:	:	:	Autres ouvrages à l'exclusion de l'amélioration des terres	24.5
:	:	:	:	:	:	Acquisitions nettes de biens existants reproductibles de capital fixe	24.6
:	:	:	:	:	:	Autres biens de formation brute de capital fixe	24.7
:	:	:	:	:	:	Sous-compensation TVA	24.8
:	:	:	:	:	:	FORMATION BRUTE DE CAPITAL FIXE (hors TVA déductible)	24
:	:	:	:	:	:	Amortissements	16
:	:	:	:	:	:	FORMATION NETTE DE CAPITAL FIXE (hors TVA déductible) (24-16)	25

B.1 PRODUCTION, ORIGIN OF INCOME AND FIXED CAPITAL FORMATION

B.1.4 HELLAS

	1984	1985	1986	1987	1988	1989 prov.
	AT CURRENT PRICES AND CURRENT EXCHANGE RATES			AUX PRIX ET TAUX DE CHANGE COURANTS		
	MIO ECU					
01 Coniferous timber for industrial uses	:	:	:	:	:	:
01.1 Coniferous long timber	:	:	:	:	:	:
01.2 Coniferous stackwood	:	:	:	:	:	:
02 Non-coniferous timber for industrial uses	:	:	:	:	:	:
02.1 Non-coniferous long timber	:	:	:	:	:	:
02.2 Non-coniferous stackwood	:	:	:	:	:	:
03 Firewood (coniferous and non-coniferous)	:	:	:	:	:	:
04 Raw wood adjustment	:	:	:	:	:	:
05 TOTAL RAW WOOD (1to4)	:	:	:	:	:	:
06 Other forestry products	:	:	:	:	:	:
07 Contract forestry work	:	:	:	:	:	:
08 Adjustment	:	:	:	:	:	:
09 FINAL FORESTRY OUTPUT (5+6+7+8)	100	106	98	128	103	95
10.1 Seeds and plants	:	:	:	:	:	:
10.2 Energy;lubricants	:	:	:	:	:	:
10.3 Fertilizers and soil improvers	:	:	:	:	:	:
10.4 Plant protection products	:	:	:	:	:	:
10.5 Material,small tools; maintenance and repair	:	:	:	:	:	:
10.6 Services	:	:	:	:	:	:
10.7 Others	:	:	:	:	:	:
10.8 VAT under-compensation	:	:	:	:	:	:
10.9 I.C. adjustment	:	:	:	:	:	:
10 TOTAL INTERMEDIATE CONSUMPTION	6	6	6	8	6	6
11 GROSS VALUE ADDED AT MARKET PRICES (9-10)	94	99	92	120	97	90
12 Subsidies	:	:	:	:	:	:
13 Taxes linked to production excluding VAT	:	:	:	:	:	:
14 VAT over-compensation	:	:	:	:	:	:
15 GROSS VALUE ADDED AT FACTOR COST (11+12-13+14)	:	:	:	:	:	:
16 Depreciation	:	:	:	:	:	:
16.1 Equipment	:	:	:	:	:	:
16.2 Construction	:	:	:	:	:	:
17 NET VALUE ADDED AT FACTOR COST (15-16)	:	:	:	:	:	:
18 Compensation of employees	:	:	:	:	:	:
19 NET OPERATING SURPLUS (17-18)	:	:	:	:	:	:
20 Rent and other payments in cash or in kind	:	:	:	:	:	:
21 Interest	:	:	:	:	:	:
22 NET INCOME FROM FOR. ACTIVITY OF TOTAL LABOUR (17-20-21)	:	:	:	:	:	:
23 NET INCOME FROM FOR. ACTIVITY OF FAMILY LABOUR (17-18-20-21)	:	:	:	:	:	:
24.1 Afforestation and conversion	:	:	:	:	:	:
24.2 Machinery and other equipment	:	:	:	:	:	:
24.3 Transport equipment	:	:	:	:	:	:
24.4 Forestry buildings	:	:	:	:	:	:
24.5 Other construction including soil improvements	:	:	:	:	:	:
24.6 Net purchases of existing reproducible fixed capital goods	:	:	:	:	:	:
24.7 Other goods of gross fixed capital formation	:	:	:	:	:	:
24.8 VAT under-compensation	:	:	:	:	:	:
24 GROSS FIXED CAPITAL FORMATION (excluding deductible VAT)	:	:	:	:	:	:
16 Depreciation	:	:	:	:	:	:
25 NET FIXED CAPITAL FORMATION (excluding deductible VAT) (24-16)	:	:	:	:	:	:

1984	1985	1986	1987	1988	1989 prov.	
AT 1985 PRICES AND 1985 EXCHANGE RATES						AUX PRIX ET TAUX DE CHANGE DE 1985
MIO ECU						
:	:	:	:	:	:	Bois d'oeuvre et d'industrie de résineux 01
:	:	:	:	:	:	Bois longs de résineux 01.1
:	:	:	:	:	:	Bois de trituration et bois empilés de résineux 01.2
:	:	:	:	:	:	Bois d'oeuvre et d'industrie de feuillus 02
:	:	:	:	:	:	Bois longs de feuillus 02.1
:	:	:	:	:	:	Bois de trituration et bois empilés de feuillus 02.2
:	:	:	:	:	:	Bois de chauffage (résineux et feuillus) 03
:	:	:	:	:	:	Ajustement bois brut 04
:	:	:	:	:	:	BOIS BRUT TOTAL (1à4) 05
:	:	:	:	:	:	Autres produits forestiers 06
:	:	:	:	:	:	Travaux sylvicoles à façon 07
:	:	:	:	:	:	Ajustement 08
98	99	104	71	66	:	PRODUCTION FINALE DE LA SYLVICULTURE (5+6+7+8) 09
:	:	:	:	:	:	Semences et plants 10.1
:	:	:	:	:	:	Energie; lubrifiants 10.2
:	:	:	:	:	:	Engrais et amendements 10.3
:	:	:	:	:	:	Produits de protection de culture 10.4
:	:	:	:	:	:	Matériel, petit outillage; entretien et réparation 10.5
:	:	:	:	:	:	Services 10.6
:	:	:	:	:	:	Autres 10.7
:	:	:	:	:	:	Sous-compensation TVA 10.8
:	:	:	:	:	:	Ajustement C.I. 10.9
6	6	6	4	4	:	CONSOMMATION INTERMEDIAIRE TOTALE 10
92	93	98	67	62	:	VALEUR AJOUTEE BRUTE AUX PRIX DU MARCHÉ (9-10) 11
:	:	:	:	:	:	Subventions 12
:	:	:	:	:	:	Impôts liés à la production à l'exclusion de la TVA 13
:	:	:	:	:	:	Surcompensation TVA 14
:	:	:	:	:	:	VALEUR AJOUTEE BRUTE AU COUT DES FACTEURS (11+12-13+14) 15
:	:	:	:	:	:	Amortissements 16
:	:	:	:	:	:	Equipment 16.1
:	:	:	:	:	:	Constructions 16.2
:	:	:	:	:	:	VALEUR AJOUTEE NETTE AU COUT DES FACTEURS (15-16) 17
:	:	:	:	:	:	Rémunération des salariés 18
:	:	:	:	:	:	EXCEDENT NET D'EXPLOITATION (17-18) 19
:	:	:	:	:	:	Fermages et autres prestations en espèces et en nature 20
:	:	:	:	:	:	Intérêts 21
:	:	:	:	:	:	REVENU NET DE L'ACTIVITE SYLVICOLE TOTALE (17-20-21) 22
:	:	:	:	:	:	REVENU NET DE L'ACTIVITE SYLVICOLE FAMILIALE (17-18-20-21) 23
:	:	:	:	:	:	Boisements et transformations 24.1
:	:	:	:	:	:	Machines et autres biens d'équipement 24.2
:	:	:	:	:	:	Matériel de transport 24.3
:	:	:	:	:	:	Bâtiments d'exploitation 24.4
:	:	:	:	:	:	Autres ouvrages à l'exclusion de l'amélioration des terres 24.5
:	:	:	:	:	:	Acquisitions nettes de biens existants reproductibles de capital fixe 24.6
:	:	:	:	:	:	Autres biens de formation brute de capital fixe 24.7
:	:	:	:	:	:	Sous-compensation TVA 24.8
:	:	:	:	:	:	FORMATION BRUTE DE CAPITAL FIXE (hors TVA déductible) 24
:	:	:	:	:	:	Amortissements 16
:	:	:	:	:	:	FORMATION NETTE DE CAPITAL FIXE (hors TVA déductible) (24-16) 25

B.1 PRODUCTION, ORIGIN OF INCOME AND FIXED CAPITAL FORMATION

B.1.5 ESPANA

		1984	1985	1986	1987	1988	1989 prov.	
		AT CURRENT PRICES AND CURRENT EXCHANGE RATES			AUX PRIX ET TAUX DE CHANGE COURANTS			
		MIO ECU						
01	Coniferous timber for industrial uses	202	262	209	:	:	:	
01.1	Coniferous long timber	115	149	120	:	:	:	
01.2	Coniferous stackwood	88	113	90	:	:	:	
02	Non-coniferous timber for industrial uses	189	247	204	:	:	:	
02.1	Non-coniferous long timber	113	149	127	:	:	:	
02.2	Non-coniferous stackwood	76	98	78	:	:	:	
03	Firewood (coniferous and non-coniferous)	15	18	20	:	:	:	
04	Raw wood adjustment	0	0	0	:	:	:	
05	TOTAL RAW WOOD (1to4)	406	527	433	:	:	:	
06	Other forestry products	38	31	28	:	:	:	
07	Contract forestry work	87	4	71	:	:	:	
08	Adjustment	0	0	0	:	:	:	
09	FINAL FORESTRY OUTPUT (5+6+7+8)	530	562	532	:	:	:	
10.1	Seeds and plants	0	0	0	:	:	:	
10.2	Energy;lubricants	27	27	25	:	:	:	
10.3	Fertilizers and soil improvers	0	0	0	:	:	:	
10.4	Plant protection products	2	3	2	:	:	:	
10.5	Material,small tools; maintenance and repair	37	46	36	:	:	:	
10.6	Services	20	25	21	:	:	:	
10.7	Others	0	0	0	:	:	:	
10.8	VAT under-compensation	0	0	0	:	:	:	
10.9	I.C. adjustment	0	0	0	:	:	:	
10	TOTAL INTERMEDIATE CONSUMPTION	87	100	84	:	:	:	
11	GROSS VALUE ADDED AT MARKET PRICES (9-10)	443	462	448	:	:	:	
12	Subsidies	11	9	12	:	:	:	
13	Taxes linked to production excluding VAT	4	5	4	:	:	:	
14	VAT over-compensation	0	0	0	:	:	:	
15	GROSS VALUE ADDED AT FACTOR COST (11+12-13+14)	451	466	456	:	:	:	
16	Depreciation	35	41	38	:	:	:	
16.1	Equipment	:	:	:	:	:	:	
16.2	Construction	:	:	:	:	:	:	
17	NET VALUE ADDED AT FACTOR COST (15-16)	416	425	418	:	:	:	
18	Compensation of employees	204	241	229	:	:	:	
19	NET OPERATING SURPLUS (17-18)	212	184	188	:	:	:	
20	Rent and other payments in cash or in kind	0	0	0	:	:	:	
21	Interest	1	1	1	:	:	:	
22	NET INCOME FROM FOR. ACTIVITY OF TOTAL LABOUR (17-20-21)	415	424	417	:	:	:	
23	NET INCOME FROM FOR. ACTIVITY OF FAMILY LABOUR (17-18-20-21)	211	183	187	:	:	:	
24.1	Afforestation and conversion	87	4	71	:	:	:	
24.2	Machinery and other equipment	0	0	0	:	:	:	
24.3	Transport equipment	2	2	2	:	:	:	
24.4	Forestry buildings	3	3	3	:	:	:	
24.5	Other construction including soil improvements	60	54	56	:	:	:	
24.6	Net purchases of existing reproducible fixed capital goods	0	0	0	:	:	:	
24.7	Other goods of gross fixed capital formation	0	0	0	:	:	:	
24.8	VAT under-compensation	0	0	0	:	:	:	
24	GROSS FIXED CAPITAL FORMATION (excluding deductible VAT)	152	63	131	:	:	:	
16	Depreciation	35	41	38	:	:	:	
25	NET FIXED CAPITAL FORMATION (excluding deductible VAT) (24-16)	117	21	93	:	:	:	

1984	1985	1986	1987	1988	1989 prov.		
AT 1985 PRICES AND 1985 EXCHANGE RATES						AUX PRIX ET TAUX DE CHANGE DE 1985	
MIO ECU							
210	262	206	:	:	:	Bois d'oeuvre et d'industrie de résineux	01
119	149	117	:	:	:	Bois longs de résineux	01.1
91	113	89	:	:	:	Bois de trituration et bois empilés de résineux	01.2
198	247	195	:	:	:	Bois d'oeuvre et d'industrie de feuillus	02
120	149	118	:	:	:	Bois longs de feuillus	02.1
79	98	77	:	:	:	Bois de trituration et bois empilés de feuillus	02.2
17	18	20	:	:	:	Bois de chauffage (résineux et feuillus)	03
0	0	0	:	:	:	Ajustement bois brut	04
426	527	422	:	:	:	BOIS BRUT TOTAL (1a4)	05
45	31	25	:	:	:	Autres produits forestiers	06
-43	4	-24	:	:	:	Travaux sylvicoles à façon	07
0	0	0	:	:	:	Ajustement	08
427	562	423	:	:	:	PRODUCTION FINALE DE LA SYLVICULTURE (5+6+7+8)	09'
0	0	0	:	:	:	Semences et plants	10.1
29	27	26	:	:	:	Energie; lubrifiants	10.2
0	0	0	:	:	:	Engrais et amendements	10.3
2	3	2	:	:	:	Produits de protection de culture	10.4
40	46	38	:	:	:	Matériel, petit outillage; entretien et réparation	10.5
22	25	21	:	:	:	Services	10.6
0	0	0	:	:	:	Autres	10.7
0	0	0	:	:	:	Sous-compensation TVA	10.8
0	0	0	:	:	:	Ajustement C.I.	10.9
93	100	87	:	:	:	CONSUMMATION INTERMEDIAIRE TOTALE	10
335	462	336	:	:	:	VALEUR AJOUTEE BRUTE AUX PRIX DU MARCHÉ (9-10)	11
						Subventions	12
						Impôts liés à la production à l'exclusion de la TVA	13
						Surcompensation TVA	14
						VALEUR AJOUTEE BRUTE AU COUT DES FACTEURS (11+12-13+14)	15
						Amortissements	16
						Equipement	16.1
						Constructions	16.2
						VALEUR AJOUTEE NETTE AU COUT DES FACTEURS (15-16)	17
						Rémunération des salariés	18
						EXCEDENT NET D'EXPLOITATION (17-18)	19
						Fermeages et autres prestations en espèces et en nature	20
						Intérêts	21
						REVENU NET DE L'ACTIVITE SYLVICOLE TOTALE (17-20-21)	22
						REVENU NET DE L'ACTIVITE SYLVICOLE FAMILIALE (17-18-20-21)	23
-43	4	-24	:	:	:	Boisements et transformations	24.1
0	0	0	:	:	:	Machines et autres biens d'équipement	24.2
2	2	2	:	:	:	Matériel de transport	24.3
3	3	3	:	:	:	Bâtiments d'exploitation	24.4
65	54	53	:	:	:	Autres ouvrages à l'exclusion de l'amélioration des terres	24.5
0	0	0	:	:	:	Acquisitions nettes de biens existants reproductibles de capital fixe	24.6
0	0	0	:	:	:	Autres biens de formation brute de capital fixe	24.7
0	0	0	:	:	:	Sous-compensation TVA	24.8
27	63	34	:	:	:	FORMATION BRUTE DE CAPITAL FIXE (hors TVA déductible)	24
						Amortissements	16
						FORMATION NETTE DE CAPITAL FIXE (hors TVA déductible) (24-16)	25

B.1 PRODUCTION, ORIGIN OF INCOME AND FIXED CAPITAL FORMATION

B.1.6 FRANCE

	1984	1985	1986	1987	1988	1989 prov.
	AT CURRENT PRICES AND CURRENT EXCHANGE RATES			AUX PRIX ET TAUX DE CHANGE COURANTS		
	MIO ECU					
01 Coniferous timber for industrial uses	626	631	661	656	734	938
01.1 Coniferous long timber	540	544	567	565	629	802
01.2 Coniferous stackwood	86	87	94	91	106	137
02 Non-coniferous timber for industrial uses	688	725	748	825	905	1 053
02.1 Non-coniferous long timber	575	612	641	700	766	917
02.2 Non-coniferous stackwood	113	112	107	125	139	136
03 Firewood (coniferous and non-coniferous)	345	468	572	650	693	712
04 Raw wood adjustment	0	0	0	0	0	0
05 TOTAL RAW WOOD (1to4)	1 659	1 823	1 981	2 131	2 332	2 703
06 Other forestry products	6	6	6	7	8	9
07 Contract forestry work	86	88	89	96	106	119
08 Adjustment	0	0	0	0	0	0
09 FINAL FORESTRY OUTPUT (5+6+7+8)	1 751	1 917	2 076	2 235	2 446	2 831
10.1 Seeds and plants	30	29	34	34	42	51
10.2 Energy;lubricants	23	27	25	24	26	30
10.3 Fertilizers and soil improvers	0	0	0	0	0	0
10.4 Plant protection products	4	5	5	5	6	6
10.5 Material,small tools; maintenance and repair	32	34	36	37	39	43
10.6 Services	77	84	94	99	107	118
10.7 Others	0	0	0	0	0	0
10.8 VAT under-compensation	5	5	5	5	6	6
10.9 I.C. adjustment	0	0	:	:	:	:
10 TOTAL INTERMEDIATE CONSUMPTION	171	183	200	205	226	256
11 GROSS VALUE ADDED AT MARKET PRICES (9-10)	1 579	1 734	1 876	2 030	2 220	2 575
12 Subsidies	172	148	145	144	155	175
13 Taxes linked to production excluding VAT	100	112	:	:	:	:
14 VAT over-compensation	0	0	0	0	0	0
15 GROSS VALUE ADDED AT FACTOR COST (11+12-13+14)	1 651	1 770	:	:	:	:
16 Depreciation	97	104	110	110	114	120
16.1 Equipment	:	:	:	:	:	:
16.2 Construction	:	:	:	:	:	:
17 NET VALUE ADDED AT FACTOR COST (15-16)	1 554	1 665	:	:	:	:
18 Compensation of employees	530	538	536	522	531	530
19 NET OPERATING SURPLUS (17-18)	1 025	1 128	:	:	:	:
20 Rent and other payments in cash or in kind	0	0	0	0	0	0
21 Interest	38	42	:	:	:	:
22 NET INCOME FROM FOR. ACTIVITY OF TOTAL LABOUR (17-20-21)	1 517	1 623	:	:	:	:
23 NET INCOME FROM FOR. ACTIVITY OF FAMILY LABOUR (17-18-20-21)	987	1 086	:	:	:	:
24.1 Afforestation and conversion	86	88	89	96	106	119
24.2 Machinery and other equipment	65	68	72	78	90	106
24.3 Transport equipment	5	5	6	6	7	8
24.4 Forestry buildings	27	29	30	31	34	36
24.5 Other construction including soil improvements	0	0	0	0	0	0
24.6 Net purchases of existing reproducible fixed capital goods	0	0	0	0	0	0
24.7 Other goods of gross fixed capital formation	0	0	0	0	0	0
24.8 VAT under-compensation	3	4	5	4	6	6
24 GROSS FIXED CAPITAL FORMATION (excluding deductible VAT)	187	195	202	216	243	275
16 Depreciation	97	104	110	110	114	120
25 NET FIXED CAPITAL FORMATION (excluding deductible VAT) (24-16)	91	90	92	107	130	155

1984	1985	1986	1987	1988	1989 prov.		
AT 1985 PRICES AND 1985 EXCHANGE RATES						AUX PRIX ET TAUX DE CHANGE DE 1985	
MIO ECU							
618	631	648	660	702	755	Bois d'oeuvre et d'industrie de résineux	01
537	544	558	568	599	638	Bois longs de résineux	01.1
80	87	90	92	103	117	Bois de trituration et bois empilés de résineux	01.2
711	724	759	790	840	903	Bois d'oeuvre et d'industrie de feuillus	02
597	612	648	679	720	774	Bois longs de feuillus	02.1
114	112	111	111	119	129	Bois de trituration et bois empilés de feuillus	02.2
383	468	536	584	611	640	Bois de chauffage (résineux et feuillus)	03
0	0	0	0	0	0	Ajustement bois brut	04
1 712	1 823	1 943	2 034	2 153	2 298	BOIS BRUT TOTAL (1&4)	05
6	6	7	7	7	7	Autres produits forestiers	06
95	88	78	82	87	93	Travaux sylvicoles à façon	07
0	0	0	0	0	0	Ajustement	08
1 813	1 917	2 028	2 122	2 247	2 399	PRODUCTION FINALE DE LA SYLVICULTURE (5+6+7+8)	09
34	29	32	34	40	47	Semences et plants	10.1
25	27	30	30	34	37	Energie; lubrifiants	10.2
0	0	0	0	0	0	Engrais et amendements	10.3
4	5	5	5	6	6	Produits de protection de culture	10.4
35	34	35	35	37	39	Matériel, petit outillage; entretien et réparation	10.5
83	84	88	92	98	105	Services	10.6
0	0	0	0	0	0	Autres	10.7
4	5	5	5	6	6	Sous-compensation TVA	10.8
0	0	0	0	0	0	Ajustement C.I.	10.9
186	183	195	203	222	240	CONSOMMATION INTERMEDIAIRE TOTALE	10
1 628	1 734	1 833	1 918	2 025	2 159	VALEUR AJOUTEE BRUTE AUX PRIX DU MARCHE (9-10)	11
						Subventions	12
						Impôts liés à la production à l'exclusion de la TVA	13
						Surcompensation TVA	14
						VALEUR AJOUTEE BRUTE AU COUT DES FACTEURS (11+12-13+14)	15
						Amortissements	16
						Equipement	16.1
						Constructions	16.2
						VALEUR AJOUTEE NETTE AU COUT DES FACTEURS (15-16)	17
						Rémunération des salariés	18
						EXCEDENT NET D'EXPLOITATION (17-18)	19
						Fermages et autres prestations en espèces et en nature	20
						Intérêts	21
						REVENU NET DE L'ACTIVITE SYLVICOLE TOTALE (17-20-21)	22
						REVENU NET DE L'ACTIVITE SYLVICOLE FAMILIALE (17-18-20-21)	23
95	88	78	82	87	93	Boisements et transformations	24.1
71	68	68	74	84	95	Machines et autres biens d'équipement	24.2
6	5	5	6	6	6	Matériel de transport	24.3
28	29	29	29	32	33	Bâtiments d'exploitation	24.4
0	0	0	0	0	0	Autres ouvrages à l'exclusion de l'amélioration des terres	24.5
0	0	0	0	0	0	Acquisitions nettes de biens existants reproductibles de capital fixe	24.6
0	0	0	0	0	0	Autres biens de formation brute de capital fixe	24.7
4	4	5	5	5	5	Sous-compensation TVA	24.8
205	195	186	195	214	232	FORMATION BRUTE DE CAPITAL FIXE (hors TVA déductible)	24
						Amortissements	16
						FORMATION NETTE DE CAPITAL FIXE (hors TVA déductible) (24-16)	25

B.1 PRODUCTION, ORIGIN OF INCOME AND FIXED CAPITAL FORMATION

B.1.8 ITALIA

		1984	1985	1986	1987	1988	1989 prov.
		AT CURRENT PRICES AND CURRENT EXCHANGE RATES			AUX PRIX ET TAUX DE CHANGE COURANTS		
		MIO ECU					
01	Coniferous timber for industrial uses	75	76	90	73	93	103
01.1	Coniferous long timber	72	74	88	71	90	100
01.2	Coniferous stackwood	3	3	3	2	3	3
02	Non-coniferous timber for industrial uses	161	156	159	170	166	175
02.1	Non-coniferous long timber	130	130	134	146	143	152
02.2	Non-coniferous stackwood	32	26	25	25	23	23
03	Firewood (coniferous and non-coniferous)	166	175	187	165	159	162
04	Raw wood adjustment	0	0	0	0	0	0
05	TOTAL RAW WOOD (1to4)	402	408	436	409	419	440
06	Other forestry products	3	4	3	2	2	2
07	Contract forestry work	0	0	0	0	0	0
08	Adjustment	4	4	4	4	4	5
09	FINAL FORESTRY OUTPUT (5+6+7+8)	409	416	444	415	425	446
10.1	Seeds and plants	:	:	:	:	:	:
10.2	Energy;lubricants	:	:	:	:	:	:
10.3	Fertilizers and soil improvers	:	:	:	:	:	:
10.4	Plant protection products	:	:	:	:	:	:
10.5	Material,small tools; maintenance and repair	:	:	:	:	:	:
10.6	Services	:	:	:	:	:	:
10.7	Others	:	:	:	:	:	:
10.8	VAT under-compensation	:	:	:	:	:	:
10.9	I.C. adjustment	:	:	:	:	:	:
10	TOTAL INTERMEDIATE CONSUMPTION	49	49	53	49	51	53
11	GROSS VALUE ADDED AT MARKET PRICES (9-10)	360	366	391	366	374	393
12	Subsidies	4	4	12	15	13	17
13	Taxes linked to production excluding VAT	4	4	4	4	4	5
14	VAT over-compensation	0	0	0	0	0	0
15	GROSS VALUE ADDED AT FACTOR COST (11+12-13+14)	361	366	399	377	383	406
16	Depreciation	:	:	:	:	:	:
16.1	Equipment	:	:	:	:	:	:
16.2	Construction	:	:	:	:	:	:
17	NET VALUE ADDED AT FACTOR COST (15-16)	:	:	:	:	:	:
18	Compensation of employees	:	:	:	:	:	:
19	NET OPERATING SURPLUS (17-18)	:	:	:	:	:	:
20	Rent and other payments in cash or in kind	:	:	:	:	:	:
21	Interest	:	:	:	:	:	:
22	NET INCOME FROM FOR. ACTIVITY OF TOTAL LABOUR (17-20-21)	:	:	:	:	:	:
23	NET INCOME FROM FOR. ACTIVITY OF FAMILY LABOUR (17-18-20-21)	:	:	:	:	:	:
24.1	Afforestation and conversion	:	:	:	:	:	:
24.2	Machinery and other equipment	:	:	:	:	:	:
24.3	Transport equipment	:	:	:	:	:	:
24.4	Forestry buildings	:	:	:	:	:	:
24.5	Other construction including soil improvements	:	:	:	:	:	:
24.6	Net purchases of existing reproducible fixed capital goods	:	:	:	:	:	:
24.7	Other goods of gross fixed capital formation	:	:	:	:	:	:
24.8	VAT under-compensation	:	:	:	:	:	:
24	GROSS FIXED CAPITAL FORMATION (excluding deductible VAT)	:	:	:	:	:	:
16	Depreciation	:	:	:	:	:	:
25	NET FIXED CAPITAL FORMATION (excluding deductible VAT) (24-16)	:	:	:	:	:	:

1984	1985	1986	1987	1988	1989 prov.		
AT 1985 PRICES AND 1985 EXCHANGE RATES						AUX PRIX ET TAUX DE CHANGE DE 1985	
MIO ECU							
68	76	85	69	84	88	Bois d'oeuvre et d'industrie de résineux	01
66	74	83	67	81	84	Bois longs de résineux	01.1
2	3	2	2	4	4	Bois de trituration et bois empilés de résineux	01.2
153	156	154	158	156	159	Bois d'oeuvre et d'industrie de feuillus	02
125	130	127	132	131	134	Bois longs de feuillus	02.1
29	26	27	26	25	26	Bois de trituration et bois empilés de feuillus	02.2
173	175	179	161	158	151	Bois de chauffage (résineux et feuillus)	03
0	0	0	0	0	0	Ajustement bois brut	04
394	408	418	389	398	398	BOIS BRUT TOTAL (1à4)	05
3	4	4	2	2	2	Autres produits forestiers	06
0	0	0	0	0	0	Travaux sylvicoles à façon	07
4	4	4	5	5	5	Ajustement	08
402	416	426	396	405	405	PRODUCTION FINALE DE LA SYLVICULTURE (5+6+7+8)	09
:	:	:	:	:	:	Semences et plants	10.1
:	:	:	:	:	:	Energie; lubrifiants	10.2
:	:	:	:	:	:	Engrais et amendements	10.3
:	:	:	:	:	:	Produits de protection de culture	10.4
:	:	:	:	:	:	Matériel, petit outillage; entretien et réparation	10.5
:	:	:	:	:	:	Services	10.6
:	:	:	:	:	:	Autres	10.7
:	:	:	:	:	:	Sous-compensation TVA	10.8
:	:	:	:	:	:	Ajustement C.I.	10.9
48	49	51	47	49	49	CONSOMMATION INTERMEDIAIRE TOTALE	10
354	366	375	348	357	356	VALEUR AJOUTEE BRUTE AUX PRIX DU MARCHE (9-10)	11
						Subventions	12
						Impôts liés à la production à l'exclusion de la TVA	13
						Surcompensation TVA	14
						VALEUR AJOUTEE BRUTE AU COUT DES FACTEURS (11+12-13+14)	15
						Amortissements	16
						Equipment	16.1
						Constructions	16.2
						VALEUR AJOUTEE NETTE AU COUT DES FACTEURS (15-16)	17
						Rémunération des salariés	18
						EXCEDENT NET D'EXPLOIATION (17-18)	19
						Fermages et autres prestations en espèces et en nature	20
						Intérêts	21
						REVENU NET DE L'ACTIVITE SYLVICOLE TOTALE (17-20-21)	22
						REVENU NET DE L'ACTIVITE SYLVICOLE FAMILIALE (17-18-20-21)	23
						Boisements et transformations	24.1
						Machines et autres biens d'équipement	24.2
						Matériel de transport	24.3
						Bâtiments d'exploitation	24.4
						Autres ouvrages à l'exclusion de l'amélioration des terres	24.5
						Acquisitions nettes de biens existants reproductibles de capital fixe	24.6
						Autres biens de formation brute de capital fixe	24.7
			0	0	0	Sous-compensation TVA	24.8
						FORMATION BRUTE DE CAPITAL FIXE (hors TVA déductible)	24
						Amortissements	16
						FORMATION NETTE DE CAPITAL FIXE (hors TVA déductible) (24-16)	25

B.1 PRODUCTION, ORIGIN OF INCOME AND FIXED CAPITAL FORMATION

B.1.9 LUXEMBOURG

		1984	1985	1986	1987	1988	1989 prov.
		AT CURRENT PRICES AND CURRENT EXCHANGE RATES				AUX PRIX ET TAUX DE CHANGE COURANTS	
		MIO ECU					
01	Coniferous timber for industrial uses	4,5	7,7	4,4	5,4	:	:
01.1	Coniferous long timber	4,2	7,5	4,0	5,2	:	:
01.2	Coniferous stackwood	0,3	0,3	0,4	0,2	:	:
02	Non-coniferous timber for industrial uses	6,3	5,6	6,5	6,3	:	:
02.1	Non-coniferous long timber	4,5	3,9	4,2	4,2	:	:
02.2	Non-coniferous stackwood	1,8	1,6	2,4	2,1	:	:
03	Firewood (coniferous and non-coniferous)	1,2	1,9	1,5	1,2	:	:
04	Raw wood adjustment	0,0	0,0	0,0	0,0	:	:
05	TOTAL RAW WOOD (1to4)	12,0	15,2	12,5	12,8	:	:
06	Other forestry products	0,0	0,1	0,0	0,1	:	:
07	Contract forestry work	0,4	0,7	0,6	0,0	:	:
08	Adjustment	0,0	0,0	0,0	0,0	:	:
09	FINAL FORESTRY OUTPUT (5+6+7+8)	12,4	16,0	13,1	13,0	:	:
10.1	Seeds and plants	0,3	0,2	0,4	0,4	:	:
10.2	Energy;lubricants	0,2	0,5	0,3	0,3	:	:
10.3	Fertilizers and soil improvers	0,0	0,0	0,0	0,0	:	:
10.4	Plant protection products	0,8	0,2	0,1	0,2	:	:
10.5	Material,small tools; maintenance and repair	0,3	0,5	0,4	0,3	:	:
10.6	Services	0,0	0,0	0,0	0,0	:	:
10.7	Others	0,2	0,2	0,2	0,2	:	:
10.8	VAT under-compensation	0,1	0,1	0,1	0,0	:	:
10.9	I.C. adjustment	0,0	0,0	0,0	0,0	:	:
10	TOTAL INTERMEDIATE CONSUMPTION	1,9	1,7	1,6	1,5	:	:
11	GROSS VALUE ADDED AT MARKET PRICES (9-10)	10,5	14,2	11,5	11,5	:	:
12	Subsidies	0,0	0,0	0,0	0,7	:	:
13	Taxes linked to production excluding VAT	0,2	0,3	0,2	0,2	:	:
14	VAT over-compensation	0,0	0,0	0,0	0,0	:	:
15	GROSS VALUE ADDED AT FACTOR COST (11+12-13+14)	10,3	13,9	11,3	11,9	:	:
16	Depreciation	0,5	0,5	0,6	0,6	:	:
16.1	Equipment	0,3	0,4	0,4	0,4	:	:
16.2	Construction	0,2	0,2	0,2	0,2	:	:
17	NET VALUE ADDED AT FACTOR COST (15-16)	9,8	13,4	10,7	11,3	:	:
18	Compensation of employees	7,4	8,9	9,4	10,1	:	:
19	NET OPERATING SURPLUS (17-18)	2,4	4,5	1,3	1,2	:	:
20	Rent and other payments in cash or in kind	:	:	:	:	:	:
21	Interest	:	:	:	:	:	:
22	NET INCOME FROM FOR. ACTIVITY OF TOTAL LABOUR (17-20-21)	:	:	:	:	:	:
23	NET INCOME FROM FOR. ACTIVITY OF FAMILY LABOUR (17-18-20-21)	:	:	:	:	:	:
24.1	Afforestation and conversion	0,4	0,7	0,6	0,0	:	:
24.2	Machinery and other equipment	0,1	0,1	0,1	0,1	:	:
24.3	Transport equipment	0,4	0,6	0,2	0,3	:	:
24.4	Forestry buildings	0,0	0,0	0,0	0,0	:	:
24.5	Other construction including soil improvements	0,2	0,3	0,5	0,4	:	:
24.6	Net purchases of existing reproducible fixed capital goods	0,0	0,0	0,0	0,0	:	:
24.7	Other goods of gross fixed capital formation	0,0	0,0	0,0	0,0	:	:
24.8	VAT under-compensation	0,0	0,0	0,0	0,0	:	:
24	GROSS FIXED CAPITAL FORMATION (excluding deductible VAT)	1,1	1,6	1,4	0,8	:	:
16	Depreciation	0,5	0,5	0,6	0,6	:	:
25	NET FIXED CAPITAL FORMATION (excluding deductible VAT) (24-16)	0,6	1,1	0,8	0,2	:	:

1984	1985	1986	1987	1988	1989 prov.		
AT 1985 PRICES AND 1985 EXCHANGE RATES						AUX PRIX ET TAUX DE CHANGE DE 1985	
MIO ECU							
3,9	7,7	4,3	5,1	:	:	Bois d'oeuvre et d'industrie de résineux	01
3,6	7,5	4,0	5,0	:	:	Bois longs de résineux	01.1
0,3	0,3	0,3	0,2	:	:	Bois de trituration et bois empilés de résineux	01.2
6,3	5,6	5,4	6,0	:	:	Bois d'oeuvre et d'industrie de feuillus	02
4,5	3,9	3,8	4,0	:	:	Bois longs de feuillus	02.1
1,8	1,6	1,6	2,0	:	:	Bois de trituration et bois empilés de feuillus	02.2
1,3	1,9	1,4	1,1	:	:	Bois de chauffage (résineux et feuillus)	03
0,0	0,0	0,0	0,0	:	:	Ajustement bois brut	04
11,5	15,2	11,1	12,3	:	:	BOIS BRUT TOTAL (1a4)	05
0,1	0,1	0,0	0,1	:	:	Autres produits forestiers	06
0,4	0,7	0,6	0,0	:	:	Travaux sylvicoles à façon	07
0,0	0,0	0,0	0,0	:	:	Ajustement	08
12,0	16,0	11,7	12,4	:	:	PRODUCTION FINALE DE LA SYLVICULTURE (5+6+7+8)	09
0,2	0,2	0,4	0,4	:	:	Semences et plants	10.1
0,2	0,5	0,4	0,4	:	:	Energie; lubrifiants	10.2
0,0	0,0	0,0	0,0	:	:	Engrais et amendements	10.3
0,8	0,2	0,1	0,2	:	:	Produits de protection de culture	10.4
0,3	0,5	0,3	0,3	:	:	Matériel, petit outillage; entretien et réparation	10.5
0,0	0,0	0,0	0,0	:	:	Services	10.6
0,2	0,2	0,2	0,2	:	:	Autres	10.7
-0,1	0,1	0,1	0,0	:	:	Sous-compensation TVA	10.8
0,0	0,0	0,0	0,0	:	:	Ajustement C.I.	10.9
1,6	1,7	1,6	1,5	:	:	CONSOMMATION INTERMEDIAIRE TOTALE	10
10,4	14,2	10,1	10,9	:	:	VALEUR AJOUTEE BRUTE AUX PRIX DU MARCHE (9-10)	11
						Subventions	12
						Impôts liés à la production à l'exclusion de la TVA	13
						Surcompensation TVA	14
						VALEUR AJOUTEE BRUTE AU COUT DES FACTEURS (11+12-13+14)	15
						Amortissements	16
						Equipment	16.1
						Constructions	16.2
						VALEUR AJOUTEE NETTE AU COUT DES FACTEURS (15-16)	17
						Rémunération des salariés	18
						EXCEDENT NET D'EXPLOITATION (17-18)	19
						Fermeages et autres prestations en espèces et en nature	20
						Intérêts	21
						REVENU NET DE L'ACTIVITE SYLVICOLE TOTALE (17-20-21)	22
						REVENU NET DE L'ACTIVITE SYLVICOLE FAMILIALE (17-18-20-21)	23
0,4	0,7	0,6	0,0	:	:	Boisements et transformations	24.1
0,1	0,1	0,1	0,1	:	:	Machines et autres biens d'équipement	24.2
0,4	0,6	0,2	0,3	:	:	Matériel de transport	24.3
0,0	0,0	0,0	0,0	:	:	Bâtiments d'exploitation	24.4
0,2	0,3	0,5	0,4	:	:	Autres ouvrages à l'exclusion de l'amélioration des terres	24.5
0,0	0,0	0,0	0,0	:	:	Acquisitions nettes de biens existants reproductibles de capital fixe	24.6
0,0	0,0	0,0	0,0	:	:	Autres biens de formation brute de capital fixe	24.7
0,0	0,0	0,0	0,0	:	:	Sous-compensation TVA	24.8
1,1	1,6	1,4	0,8	:	:	FORMATION BRUTE DE CAPITAL FIXE (hors TVA déductible)	24
						Amortissements	16
						FORMATION NETTE DE CAPITAL FIXE (hors TVA déductible) (24-16)	25

B.1 PRODUCTION, ORIGIN OF INCOME AND FIXED CAPITAL FORMATION

B.1.12 UNITED KINGDOM

	1984	1985	1986	1987	1988	1989 prov.
	AT CURRENT PRICES AND CURRENT EXCHANGE RATES			AUX PRIX ET TAUX DE CHANGE COURANTS		
	MIO ECU					
01 Coniferous timber for industrial uses	125	167	161	197	197	:
01.1 Coniferous long timber	105	137	124	169	159	:
01.2 Coniferous stackwood	19	30	38	29	38	:
02 Non-coniferous timber for industrial uses	44	49	49	44	62	:
02.1 Non-coniferous long timber	40	43	44	35	45	:
02.2 Non-coniferous stackwood	4	5	5	9	17	:
03 Firewood (coniferous and non-coniferous)	3	4	4	7	11	:
04 Raw wood adjustment	0	0	0	0	0	:
05 TOTAL RAW WOOD (1to4)	172	219	214	249	270	:
06 Other forestry products	0	13	13	14	20	:
07 Contract forestry work	33	36	45	56	72	:
08 Adjustment	0	0	0	0	0	:
09 FINAL FORESTRY OUTPUT (5+6+7+8)	205	268	272	319	362	:
10.1 Seeds and plants	1	1	2	2	2	:
10.2 Energy;lubricants	12	13	17	18	18	:
10.3 Fertilizers and soil improvers	16	18	23	24	25	:
10.4 Plant protection products	8	8	11	11	12	:
10.5 Material,small tools; maintenance and repair	38	42	54	57	58	:
10.6 Services	0	0	0	0	0	:
10.7 Others	44	48	61	66	67	:
10.8 VAT under-compensation	0	0	0	0	0	:
10.9 I.C. adjustment	0	0	0	0	0	:
10 TOTAL INTERMEDIATE CONSUMPTION	119	130	167	178	182	:
11 GROSS VALUE ADDED AT MARKET PRICES (9-10)	87	155	105	141	180	:
12 Subsidies	0	0	0	0	0	:
13 Taxes linked to production excluding VAT	0	0	0	0	0	:
14 VAT over-compensation	0	0	0	0	0	:
15 GROSS VALUE ADDED AT FACTOR COST (11+12-13+14)	86	137	104	140	180	:
16 Depreciation	24	22	18	18	21	:
16.1 Equipment	17	15	12	13	12	:
16.2 Construction	8	7	6	6	9	:
17 NET VALUE ADDED AT FACTOR COST (15-16)	62	116	87	122	159	:
18 Compensation of employees	207	215	225	226	237	:
19 NET OPERATING SURPLUS (17-18)	-145	-99	-138	-104	-78	:
20 Rent and other payments in cash or in kind	:	:	:	:	:	:
21 Interest	:	:	:	:	:	:
22 NET INCOME FROM FOR. ACTIVITY OF TOTAL LABOUR (17-20-21)	:	:	:	:	:	:
23 NET INCOME FROM FOR. ACTIVITY OF FAMILY LABOUR (17-18-20-21)	:	:	:	:	:	:
24.1 Afforestation and conversion	34	36	45	56	72	:
24.2 Machinery and other equipment	9	10	6	9	9	:
24.3 Transport equipment	5	6	3	4	5	:
24.4 Forestry buildings	-0	-1	-1	0	1	:
24.5 Other construction including soil improvements	9	9	6	7	13	:
24.6 Net purchases of existing reproducible fixed capital goods	:	:	:	:	:	:
24.7 Other goods of gross fixed capital formation	:	:	:	:	:	:
24.8 VAT under-compensation	0	0	0	0	0	:
24 GROSS FIXED CAPITAL FORMATION (excluding deductible VAT)	55	59	60	77	100	:
16 Depreciation	24	22	18	18	21	:
25 NET FIXED CAPITAL FORMATION (excluding deductible VAT) (24-16)	-2	1	-3	3	7	:

1984	1985	1986	1987	1988	1989 prov.		
AT 1985 PRICES AND 1985 EXCHANGE RATES						AUX PRIX ET TAUX DE CHANGE DE 1985	
MIO ECU							
130	167	169	233	202	:	Bois d'oeuvre et d'industrie de résineux	01
109	137	108	193	164	:	Bois longs de résineux	01.1
22	30	61	41	38	:	Bois de trituration et bois empilés de résineux	01.2
48	49	52	45	56	:	Bois d'oeuvre et d'industrie de feuillus	02
42	43	47	37	43	:	Bois longs de feuillus	02.1
5	5	5	8	13	:	Bois de trituration et bois empilés de feuillus	02.2
4	4	4	5	7	:	Bois de chauffage (résineux et feuillus)	03
0	0	0	0	0	:	Ajustement bois brut	04
182	219	225	284	265	:	BOIS BRUT TOTAL (1à4)	05
0	13	14	16	20	:	Autres produits forestiers	06
36	36	49	62	73	:	Travaux sylvicoles à façon	07
0	0	0	0	:	:	Ajustement	08
217	268	289	362	358	:	PRODUCTION FINALE DE LA SYLVICULTURE (5+6+7+8)	09'
1	1	2	2	2	:	Semences et plants	10.1
13	13	24	27	26	:	Energie; lubrifiants	10.2
17	18	29	35	33	:	Engrais et amendements	10.3
8	8	12	13	12	:	Produits de protection de culture	10.4
41	42	59	63	57	:	Matériel, petit outillage; entretien et réparation	10.5
0	0	0	0	0	:	Services	10.6
44	48	71	79	73	:	Autres	10.7
0	0	0	0	0	:	Sous-compensation TVA	10.8
0	0	0	0	0	:	Ajustement C.I.	10.9
124	130	197	220	203	:	CONSOMMATION INTERMEDIAIRE TOTALE	10
93	138	92	142	155	:	VALEUR AJOUTEE BRUTE AUX PRIX DU MARCHÉ (9-10)	11
					:	Subventions	12
					:	Impôts liés à la production à l'exclusion de la TVA	13
					:	Surcompensation TVA	14
					:	VALEUR AJOUTEE BRUTE AU COUT DES FACTEURS (11+12-13+14)	15
					:	Amortissements	16
					:	Equipement	16.1
					:	Constructions	16.2
					:	VALEUR AJOUTEE NETTE AU COUT DES FACTEURS (15-16)	17
					:	Rémunération des salariés	18
					:	EXCEDENT NET D'EXPLOITATION (17-18)	19
					:	Fermages et autres prestations en espèces et en nature	20
					:	Intérêts	21
					:	REVENU NET DE L'ACTIVITE SYLVICOLE TOTALE (17-20-21)	22
					:	REVENU NET DE L'ACTIVITE SYLVICOLE FAMILIALE (17-18-20-21)	23
36	36	49	62	73	:	Boisements et transformations	24.1
9	10	7	10	9	:	Machines et autres biens d'équipement	24.2
5	6	4	5	5	:	Matériel de transport	24.3
-0	-1	-1	0	1	:	Bâtiments d'exploitation	24.4
9	9	7	8	13	:	Autres ouvrages à l'exclusion de l'amélioration des terres	24.5
:	:	:	:	:	:	Acquisitions nettes de biens existants reproductibles de capital fixe	24.6
:	:	:	:	:	:	Autres biens de formation brute de capital fixe	24.7
0	0	0	0	0	:	Sous-compensation TVA	24.8
59	59	67	85	101	:	FORMATION BRUTE DE CAPITAL FIXE (hors TVA déductible)	24
					:	Amortissements	16
					:	FORMATION NETTE DE CAPITAL FIXE (hors TVA déductible) (24-16)	25

B.2 PRODUCTION, ORIGIN OF INCOME AND FIXED CAPITAL FORMATION

B.2.1 BELGIQUE/BELGIE

		1984	1985	1986	1987	1988	1989 prov.
		AT CURRENT PRICES				AUX PRIX COURANTS	
		MIO BFR					
01	Coniferous timber for industrial uses	4 015	4 191	4 161	4 242	4 212	4 337
01.1	Coniferous long timber	3 360	3 507	3 482	3 550	3 525	3 629
01.2	Coniferous stackwood	655	684	679	692	687	708
02	Non-coniferous timber for industrial uses	1 767	1 843	1 829	1 864	1 851	1 904
02.1	Non-coniferous long timber	1 651	1 723	1 709	1 742	1 729	1 779
02.2	Non-coniferous stackwood	116	120	120	122	122	125
03	Firewood (coniferous and non-coniferous)	707	738	733	747	742	764
04	Raw wood adjustment	0	0	0	0	0	0
05	TOTAL RAW WOOD (1to4)	6 489	6 772	6 723	6 853	6 805	7 005
06	Other forestry products	0	0	0	0	0	0
07	Contract forestry work	179	265	351	325	391	440
08	Adjustment	0	0	0	0	0	0
09	FINAL FORESTRY OUTPUT (5+6+7+8)	6 668	7 037	7 074	7 178	7 196	7 445
10.1	Seeds and plants	:	:	:	:	:	:
10.2	Energy;lubricants	:	:	:	:	:	:
10.3	Fertilizers and soil improvers	:	:	:	:	:	:
10.4	Plant protection products	:	:	:	:	:	:
10.5	Material,small tools; maintenance and repair	:	:	:	:	:	:
10.6	Services	:	:	:	:	:	:
10.7	Others	:	:	:	:	:	:
10.8	VAT under-compensation	:	:	:	:	:	:
10.9	I.C. adjustment	:	:	:	:	:	:
10	TOTAL INTERMEDIATE CONSUMPTION	592	622	628	637	644	669
11	GROSS VALUE ADDED AT MARKET PRICES (9-10)	6 076	6 415	6 446	6 541	6 552	6 776
12	Subsidies	0	0	0	0	0	0
13	Taxes linked to production excluding VAT	6	8	8	8	7	8
14	VAT over-compensation	0	0	0	0	0	0
15	GROSS VALUE ADDED AT FACTOR COST (11+12-13+14)	6 070	6 407	6 438	6 533	6 545	6 768
16	Depreciation	861	979	1 046	1 187	1 144	1 059
16.1	Equipment	:	:	:	:	:	:
16.2	Construction	:	:	:	:	:	:
17	NET VALUE ADDED AT FACTOR COST (15-16)	5 209	5 428	5 392	5 346	5 401	5 709
18	Compensation of employees	:	:	:	:	:	:
19	NET OPERATING SURPLUS (17-18)	:	:	:	:	:	:
20	Rent and other payments in cash or in kind	:	:	:	:	:	:
21	Interest	:	:	:	:	:	:
22	NET INCOME FROM FOR. ACTIVITY OF TOTAL LABOUR (17-20-21)	:	:	:	:	:	:
23	NET INCOME FROM FOR. ACTIVITY OF FAMILY LABOUR (17-18-20-21)	:	:	:	:	:	:
24.1	Afforestation and conversion	179	265	351	325	391	440
24.2	Machinery and other equipment	0	0	0	0	0	0
24.3	Transport equipment	0	0	0	0	0	0
24.4	Forestry buildings	0	0	0	0	0	0
24.5	Other construction including soil improvements	209	310	410	379	456	513
24.6	Net purchases of existing reproducible fixed capital goods	0	0	0	0	0	0
24.7	Other goods of gross fixed capital formation	0	0	0	0	0	0
24.8	VAT under-compensation	0	0	0	0	0	0
24	GROSS FIXED CAPITAL FORMATION (excluding deductible VAT)	388	575	761	704	847	953
16	Depreciation	861	979	1 046	1 187	1 144	1 059
25	NET FIXED CAPITAL FORMATION (excluding deductible VAT) (24-16)	-473	-404	-285	-483	-297	-106

1984	1985	1986	1987	1988	1989 prov.	
AT 1985 PRICES						
AUX PRIX DE 1985						
MIO BFR						
4 119	4 191	4 262	4 408	4 506	4 630	Bois d'oeuvre et d'industrie de résineux 01
3 447	3 507	3 567	3 689	3 771	3 875	Bois longs de résineux 01.1
672	684	695	719	735	755	Bois de trituration et bois empilés de résineux 01.2
1 810	1 843	1 873	1 938	1 980	2 034	Bois d'oeuvre et d'industrie de feuillus 02
1 692	1 723	1 751	1 811	1 850	1 900	Bois longs de feuillus 02.1
118	120	122	127	130	134	Bois de trituration et bois empilés de feuillus 02.2
726	738	751	776	794	816	Bois de chauffage (résineux et feuillus) 03
0	0	0	0	0	0	Ajustement bois brut 04
6 655	6 772	6 886	7 122	7 280	7 480	BOIS BRUT TOTAL (1a4) 05
0	0	0	0	0	0	Autres produits forestiers 06
185	265	357	333	392	418	Travaux sylvicoles à façon 07
0	0	0	0	0	0	Ajustement 08
6 840	7 037	7 243	7 455	7 672	7 898	PRODUCTION FINALE DE LA SYLVICULTURE (5+6+7+8) 09
:	:	:	:	:	:	Semences et plants 10.1
:	:	:	:	:	:	Energie; lubrifiants 10.2
:	:	:	:	:	:	Engrais et amendements 10.3
:	:	:	:	:	:	Produits de protection de culture 10.4
:	:	:	:	:	:	Matériel, petit outillage; entretien et réparation 10.5
:	:	:	:	:	:	Services 10.6
:	:	:	:	:	:	Autres 10.7
:	:	:	:	:	:	Sous-compensation TVA 10.8
:	:	:	:	:	:	Ajustement C.I. 10.9
596	622	775	805	835	769	CONSOMMATION INTERMEDIAIRE TOTALE 10
6 244	6 415	6 468	6 650	6 837	7 129	VALEUR AJOUTEE BRUTE AUX PRIX DU MARCHE (9-10) 11
						Subventions 12
						Impôts liés à la production à l'exclusion de la TVA 13
						Surcompensation TVA 14
						VALEUR AJOUTEE BRUTE AU COUT DES FACTEURS (11+12-13+14) 15
						Amortissements 16
						Equipement 16.1
						Constructions 16.2
						VALEUR AJOUTEE NETTE AU COUT DES FACTEURS (15-16) 17
						Rémunération des salariés 18
						EXCEDENT NET D'EXPLOITATION (17-18) 19
						Fermeages et autres prestations en espèces et en nature 20
						Intérêts 21
						REVENU NET DE L'ACTIVITE SYLVICOLE TOTALE (17-20-21) 22
						REVENU NET DE L'ACTIVITE SYLVICOLE FAMILIALE (17-18-20-21) 23
185	265	357	333	392	418	Boisements et transformations 24.1
0	0	0	0	0	0	Machines et autres biens d'équipement 24.2
0	0	0	0	0	0	Matériel de transport 24.3
0	0	0	0	0	0	Bâtiments d'exploitation 24.4
215	310	417	389	457	487	Autres ouvrages à l'exclusion de l'amélioration des terres 24.5
0	0	0	0	0	0	Acquisitions nettes de biens existants reproductibles de capital fixe 24.6
0	0	0	0	0	0	Autres biens de formation brute de capital fixe 24.7
0	0	0	0	0	0	Sous-compensation TVA 24.8
400	575	774	722	849	905	FORMATION BRUTE DE CAPITAL FIXE (hors TVA déductible) 24
						Amortissements 16
						FORMATION NETTE DE CAPITAL FIXE (hors TVA déductible) (24-16) 25

B.2 PRODUCTION, ORIGIN OF INCOME AND FIXED CAPITAL FORMATION

B.2.2 DANMARK

		1984	1985	1986	1987	1988	1989 prov.
		AT CURRENT PRICES				AUX PRIX COURANTS	
		MIO DKR					
01	Coniferous timber for industrial uses	:	:	:	:	:	:
01.1	Coniferous long timber	:	:	:	:	:	:
01.2	Coniferous stackwood	:	:	:	:	:	:
02	Non-coniferous timber for industrial uses	:	:	:	:	:	:
02.1	Non-coniferous long timber	:	:	:	:	:	:
02.2	Non-coniferous stackwood	:	:	:	:	:	:
03	Firewood (coniferous and non-coniferous)	:	:	:	:	:	:
04	Raw wood adjustment	:	:	:	:	:	:
05	TOTAL RAW WOOD (1to4)	958	910	928	895	:	:
06	Other forestry products	0	0	0	0	:	:
07	Contract forestry work	0	0	0	0	:	:
08	Adjustment	0	0	0	0	:	:
09	FINAL FORESTRY OUTPUT (5+6+7+8)	958	910	928	895	:	:
10.1	Seeds and plants	:	:	:	:	:	:
10.2	Energy;lubricants	:	:	:	:	:	:
10.3	Fertilizers and soil improvers	:	:	:	:	:	:
10.4	Plant protection products	:	:	:	:	:	:
10.5	Material,small tools; maintenance and repair	:	:	:	:	:	:
10.6	Services	:	:	:	:	:	:
10.7	Others	:	:	:	:	:	:
10.8	VAT under-compensation	:	:	:	:	:	:
10.9	I.C. adjustment	:	:	:	:	:	:
10	TOTAL INTERMEDIATE CONSUMPTION	125	118	121	116	:	:
11	GROSS VALUE ADDED AT MARKET PRICES (9-10)	833	792	807	779	:	:
12	Subsidies	0	0	0	0	:	:
13	Taxes linked to production excluding VAT	0	0	0	0	:	:
14	VAT over-compensation	0	0	0	0	:	:
15	GROSS VALUE ADDED AT FACTOR COST (11+12-13+14)	833	792	807	779	:	:
16	Depreciation	:	:	:	:	:	:
16.1	Equipment	:	:	:	:	:	:
16.2	Construction	:	:	:	:	:	:
17	NET VALUE ADDED AT FACTOR COST (15-16)	:	:	:	:	:	:
18	Compensation of employees	:	:	:	:	:	:
19	NET OPERATING SURPLUS (17-18)	:	:	:	:	:	:
20	Rent and other payments in cash or in kind	:	:	:	:	:	:
21	Interest	:	:	:	:	:	:
22	NET INCOME FROM FOR. ACTIVITY OF TOTAL LABOUR (17-20-21)	:	:	:	:	:	:
23	NET INCOME FROM FOR. ACTIVITY OF FAMILY LABOUR (17-18-20-21)	:	:	:	:	:	:
24.1	Afforestation and conversion	:	:	:	:	:	:
24.2	Machinery and other equipment	:	:	:	:	:	:
24.3	Transport equipment	:	:	:	:	:	:
24.4	Forestry buildings	:	:	:	:	:	:
24.5	Other construction including soil improvements	:	:	:	:	:	:
24.6	Net purchases of existing reproducible fixed capital goods	:	:	:	:	:	:
24.7	Other goods of gross fixed capital formation	:	:	:	:	:	:
24.8	VAT under-compensation	:	:	:	:	:	:
24	GROSS FIXED CAPITAL FORMATION (excluding deductible VAT)	:	:	:	:	:	:
16	Depreciation	:	:	:	:	:	:
25	NET FIXED CAPITAL FORMATION (excluding deductible VAT) (24-16)	:	:	:	:	:	:

1984	1985	1986	1987	1988	1989 prov.	
AT 1985 PRICES			AUX PRIX DE 1985			
		MIO DKR				
:	:	:	:	:	:	Bois d'oeuvre et d'industrie de résineux 01
:	:	:	:	:	:	Bois longs de résineux 01.1
:	:	:	:	:	:	Bois de trituration et bois empilés de résineux 01.2
:	:	:	:	:	:	Bois d'oeuvre et d'industrie de feuillus 02
:	:	:	:	:	:	Bois longs de feuillus 02.1
:	:	:	:	:	:	Bois de trituration et bois empilés de feuillus 02.2
:	:	:	:	:	:	Bois de chauffage (résineux et feuillus) 03
:	:	:	:	:	:	Ajustement bois brut 04
1 059	910	886	851	:	:	BOIS BRUT TOTAL (1+4) 05
0	0	0	0	:	:	Autres produits forestiers 06
0	0	0	0	:	:	Travaux sylvicoles à façon 07
0	0	0	0	:	:	Ajustement 08
1 059	910	886	851	:	:	PRODUCTION FINALE DE LA SYLVICULTURE (5+6+7+8) 09
:	:	:	:	:	:	Semences et plants 10.1
:	:	:	:	:	:	Energie; lubrifiants 10.2
:	:	:	:	:	:	Engrais et amendements 10.3
:	:	:	:	:	:	Produits de protection de culture 10.4
:	:	:	:	:	:	Matériel, petit outillage; entretien et réparation 10.5
:	:	:	:	:	:	Services 10.6
:	:	:	:	:	:	Autres 10.7
:	:	:	:	:	:	Sous-compensation TVA 10.8
:	:	:	:	:	:	Ajustement C.I. 10.9
137	118	114	110	:	:	CONSOMMATION INTERMEDIAIRE TOTALE 10
922	792	773	741	:	:	VALEUR AJOUTEE BRUTE AUX PRIX DU MARCHE (9-10) 11
:	:	:	:	:	:	Subventions 12
:	:	:	:	:	:	Impôts liés à la production à l'exclusion de la TVA 13
:	:	:	:	:	:	Surcompensation TVA 14
:	:	:	:	:	:	VALEUR AJOUTEE BRUTE AU COUT DES FACTEURS (11+12-13+14) 15
:	:	:	:	:	:	Amortissements 16
:	:	:	:	:	:	Equipement 16.1
:	:	:	:	:	:	Constructions 16.2
:	:	:	:	:	:	VALEUR AJOUTEE NETTE AU COUT DES FACTEURS (15-16) 17
:	:	:	:	:	:	Rémunération des salariés 18
:	:	:	:	:	:	EXCEDENT NET D'EXPLOITATION (17-18) 19
:	:	:	:	:	:	Fermages et autres prestations en espèces et en nature 20
:	:	:	:	:	:	Intérêts 21
:	:	:	:	:	:	REVENU NET DE L'ACTIVITE SYLVICOLE TOTALE (17-20-21) 22
:	:	:	:	:	:	REVENU NET DE L'ACTIVITE SYLVICOLE FAMILIALE (17-18-20-21) 23
:	:	:	:	:	:	Boisements et transformations 24.1
:	:	:	:	:	:	Machines et autres biens d'équipement 24.2
:	:	:	:	:	:	Matériel de transport 24.3
:	:	:	:	:	:	Bâtiments d'exploitation 24.4
:	:	:	:	:	:	Autres ouvrages à l'exclusion de l'amélioration des terres 24.5
:	:	:	:	:	:	Acquisitions nettes de biens existants reproductibles de capital fixe 24.6
:	:	:	:	:	:	Autres biens de formation brute de capital fixe 24.7
:	:	:	:	:	:	Sous-compensation TVA 24.8
:	:	:	:	:	:	FORMATION BRUTE DE CAPITAL FIXE (hors TVA déductible) 24
:	:	:	:	:	:	Amortissements 16
:	:	:	:	:	:	FORMATION NETTE DE CAPITAL FIXE (hors TVA déductible) (24-16) 25

B.2 PRODUCTION, ORIGIN OF INCOME AND FIXED CAPITAL FORMATION

B.2.3 BR DEUTSCHLAND

		1984	1985	1986	1987	1988	1989 prov.
		AT CURRENT PRICES			AUX PRIX COURANTS		
		MIO DM					
01	Coniferous timber for industrial uses	:	:	:	:	:	:
01.1	Coniferous long timber	:	:	:	:	:	:
01.2	Coniferous stackwood	:	:	:	:	:	:
02	Non-coniferous timber for industrial uses	:	:	:	:	:	:
02.1	Non-coniferous long timber	:	:	:	:	:	:
02.2	Non-coniferous stackwood	:	:	:	:	:	:
03	Firewood (coniferous and non-coniferous)	:	:	:	:	:	:
04	Raw wood adjustment	:	:	:	:	:	:
05	TOTAL RAW WOOD (1to4)	3 076	:	:	:	:	:
06	Other forestry products	79	:	:	:	:	:
07	Contract forestry work	0	:	:	:	:	:
08	Adjustment	0	:	:	:	:	:
09	FINAL FORESTRY OUTPUT (5+6+7+8)	3 155	:	:	:	:	:
10.1	Seeds and plants	90	:	:	:	:	:
10.2	Energy;lubricants	185	:	:	:	:	:
10.3	Fertilizers and soil improvers	5	:	:	:	:	:
10.4	Plant protection products	30	:	:	:	:	:
10.5	Material,small tools; maintenance and repair	385	:	:	:	:	:
10.6	Services	0	:	:	:	:	:
10.7	Others	477	:	:	:	:	:
10.8	VAT under-compensation	0	:	:	:	:	:
10.9	I.C. adjustment	0	:	:	:	:	:
10	TOTAL INTERMEDIATE CONSUMPTION	1 172	:	:	:	:	:
11	GROSS VALUE ADDED AT MARKET PRICES (9-10)	1 983	:	:	:	:	:
12	Subsidies	0	:	:	:	:	:
13	Taxes linked to production excluding VAT	41	:	:	:	:	:
14	VAT over-compensation	0	:	:	:	:	:
15	GROSS VALUE ADDED AT FACTOR COST (11+12-13+14)	1 942	:	:	:	:	:
16	Depreciation	182	:	:	:	:	:
16.1	Equipment	:	:	:	:	:	:
16.2	Construction	:	:	:	:	:	:
17	NET VALUE ADDED AT FACTOR COST (15-16)	1 760	:	:	:	:	:
18	Compensation of employees	:	:	:	:	:	:
19	NET OPERATING SURPLUS (17-18)	:	:	:	:	:	:
20	Rent and other payments in cash or in kind	:	:	:	:	:	:
21	Interest	:	:	:	:	:	:
22	NET INCOME FROM FOR. ACTIVITY OF TOTAL LABOUR (17-20-21)	:	:	:	:	:	:
23	NET INCOME FROM FOR. ACTIVITY OF FAMILY LABOUR (17-18-20-21)	:	:	:	:	:	:
24.1	Afforestation and conversion	0	:	:	:	:	:
24.2	Machinery and other equipment	53	:	:	:	:	:
24.3	Transport equipment	11	:	:	:	:	:
24.4	Forestry buildings	24	:	:	:	:	:
24.5	Other construction including soil improvements	63	:	:	:	:	:
24.6	Net purchases of existing reproducible fixed capital goods	0	:	:	:	:	:
24.7	Other goods of gross fixed capital formation	48	:	:	:	:	:
24.8	VAT under-compensation	0	:	:	:	:	:
24	GROSS FIXED CAPITAL FORMATION (excluding deductible VAT)	199	:	:	:	:	:
16	Depreciation	182	:	:	:	:	:
25	NET FIXED CAPITAL FORMATION (excluding deductible VAT) (24-16)	17	:	:	:	:	:

1984	1985	1986	1987	1988	1989 prov.	
AT 1985 PRICES						
AUX PRIX DE 1985						
MIO DM						
:	:	:	:	:	:	Bois d'oeuvre et d'industrie de résineux 01
:	:	:	:	:	:	Bois longs de résineux 01.1
:	:	:	:	:	:	Bois de trituration et bois empilés de résineux 01.2
:	:	:	:	:	:	Bois d'oeuvre et d'industrie de feuillus 02
:	:	:	:	:	:	Bois longs de feuillus 02.1
:	:	:	:	:	:	Bois de trituration et bois empilés de feuillus 02.2
:	:	:	:	:	:	Bois de chauffage (résineux et feuillus) 03
:	:	:	:	:	:	Ajustement bois brut 04
:	:	:	:	:	:	BOIS BRUT TOTAL (1&4) 05
:	:	:	:	:	:	Autres produits forestiers 06
:	:	:	:	:	:	Travaux sylvicoles à façon 07
:	:	:	:	:	:	Ajustement 08
:	:	:	:	:	:	PRODUCTION FINALE DE LA SYLVICULTURE (5+6+7+8) 09
:	:	:	:	:	:	Semences et plants 10.1
:	:	:	:	:	:	Energie; lubrifiants 10.2
:	:	:	:	:	:	Engrais et amendements 10.3
:	:	:	:	:	:	Produits de protection de culture 10.4
:	:	:	:	:	:	Matériel, petit outillage; entretien et réparation 10.5
:	:	:	:	:	:	Services 10.6
:	:	:	:	:	:	Autres 10.7
:	:	:	:	:	:	Sous-compensation TVA 10.8
:	:	:	:	:	:	Ajustement C.I. 10.9
:	:	:	:	:	:	CONSOMMATION INTERMEDIAIRE TOTALE 10
:	:	:	:	:	:	VALEUR AJOUTEE BRUTE AUX PRIX DU MARCHÉ (9-10) 11
:	:	:	:	:	:	Subventions 12
:	:	:	:	:	:	Impôts liés à la production à l'exclusion de la TVA 13
:	:	:	:	:	:	Surcompensation TVA 14
:	:	:	:	:	:	VALEUR AJOUTEE BRUTE AU COUT DES FACTEURS (11+12-13+14) 15
:	:	:	:	:	:	Amortissements 16
:	:	:	:	:	:	Equipement 16.1
:	:	:	:	:	:	Constructions 16.2
:	:	:	:	:	:	VALEUR AJOUTEE NETTE AU COUT DES FACTEURS (15-16) 17
:	:	:	:	:	:	Rémunération des salariés 18
:	:	:	:	:	:	EXCEDENT NET D'EXPLOITATION (17-18) 19
:	:	:	:	:	:	Fermeages et autres prestations en espèces et en nature 20
:	:	:	:	:	:	Intérêts 21
:	:	:	:	:	:	REVENU NET DE L'ACTIVITE SYLVICOLE TOTALE (17-20-21) 22
:	:	:	:	:	:	REVENU NET DE L'ACTIVITE SYLVICOLE FAMILIALE (17-18-20-21) 23
:	:	:	:	:	:	Boisements et transformations 24.1
:	:	:	:	:	:	Machines et autres biens d'équipement 24.2
:	:	:	:	:	:	Matériel de transport 24.3
:	:	:	:	:	:	Bâtiments d'exploitation 24.4
:	:	:	:	:	:	Autres ouvrages à l'exclusion de l'amélioration des terres 24.5
:	:	:	:	:	:	Acquisitions nettes de biens existants reproductibles de capital fixe 24.6
:	:	:	:	:	:	Autres biens de formation brute de capital fixe 24.7
:	:	:	:	:	:	Sous-compensation TVA 24.8
:	:	:	:	:	:	FORMATION BRUTE DE CAPITAL FIXE (hors TVA déductible) 24
:	:	:	:	:	:	Amortissements 16
:	:	:	:	:	:	FORMATION NETTE DE CAPITAL FIXE (hors TVA déductible) (24-16) 25

B.2 PRODUCTION, ORIGIN OF INCOME AND FIXED CAPITAL FORMATION

B.2.4 HELLAS

		1984	1985	1986	1987	1988	1989 prov.
		AT CURRENT PRICES			AUX PRIX COURANTS		
		MIO DR					
01	Coniferous timber for industrial uses	:	:	:	:	:	:
01.1	Coniferous long timber	:	:	:	:	:	:
01.2	Coniferous stackwood	:	:	:	:	:	:
02	Non-coniferous timber for industrial uses	:	:	:	:	:	:
02.1	Non-coniferous long timber	:	:	:	:	:	:
02.2	Non-coniferous stackwood	:	:	:	:	:	:
03	Firewood (coniferous and non-coniferous)	:	:	:	:	:	:
04	Raw wood adjustment	:	:	:	:	:	:
05	TOTAL RAW WOOD (1to4)	:	:	:	:	:	:
06	Other forestry products	:	:	:	:	:	:
07	Contract forestry work	:	:	:	:	:	:
08	Adjustment	:	:	:	:	:	:
09	FINAL FORESTRY OUTPUT (5+6+7+8)	8 822	11 163	13 414	19 938	17 223	17 072
10.1	Seeds and plants	:	:	:	:	:	:
10.2	Energy;lubricants	:	:	:	:	:	:
10.3	Fertilizers and soil improvers	:	:	:	:	:	:
10.4	Plant protection products	:	:	:	:	:	:
10.5	Material,small tools; maintenance and repair	:	:	:	:	:	:
10.6	Services	:	:	:	:	:	:
10.7	Others	:	:	:	:	:	:
10.8	VAT under-compensation	:	:	:	:	:	:
10.9	I.C. adjustment	:	:	:	:	:	:
10	TOTAL INTERMEDIATE CONSUMPTION	529	670	805	1 196	1 033	1 024
11	GROSS VALUE ADDED AT MARKET PRICES (9-10)	8 293	10 493	12 609	18 742	16 190	16 048
12	Subsidies	:	:	:	:	:	:
13	Taxes linked to production excluding VAT	:	:	:	:	:	:
14	VAT over-compensation	:	:	:	:	:	:
15	GROSS VALUE ADDED AT FACTOR COST (11+12-13+14)	:	:	:	:	:	:
16	Depreciation	:	:	:	:	:	:
16.1	Equipment	:	:	:	:	:	:
16.2	Construction	:	:	:	:	:	:
17	NET VALUE ADDED AT FACTOR COST (15-16)	:	:	:	:	:	:
18	Compensation of employees	:	:	:	:	:	:
17	NET OPERATING SURPLUS (17-18)	:	:	:	:	:	:
20	Rent and other payments in cash or in kind	:	:	:	:	:	:
21	Interest	:	:	:	:	:	:
22	NET INCOME FROM FOR. ACTIVITY OF TOTAL LABOUR (17-20-21)	:	:	:	:	:	:
23	NET INCOME FROM FOR. ACTIVITY OF FAMILY LABOUR (17-18-20-21)	:	:	:	:	:	:
24.1	Afforestation and conversion	:	:	:	:	:	:
24.2	Machinery and other equipment	:	:	:	:	:	:
24.3	Transport equipment	:	:	:	:	:	:
24.4	Forestry buildings	:	:	:	:	:	:
24.5	Other construction including soil improvements	:	:	:	:	:	:
24.6	Net purchases of existing reproducible fixed capital goods	:	:	:	:	:	:
24.7	Other goods of gross fixed capital formation	:	:	:	:	:	:
24.8	VAT under-compensation	:	:	:	:	:	:
24	GROSS FIXED CAPITAL FORMATION (excluding deductible VAT)	:	:	:	:	:	:
16	Depreciation	:	:	:	:	:	:
25	NET FIXED CAPITAL FORMATION (excluding deductible VAT) (24-16)	:	:	:	:	:	:

1984	1985	1986	1987	1988	1989 prov.		
AT 1985 PRICES						AUX PRIX DE 1985	
MIO DR							
:	:	:	:	:	:	Bois d'oeuvre et d'industrie de résineux	01
:	:	:	:	:	:	Bois longs de résineux	01.1
:	:	:	:	:	:	Bois de trituration et bois empilés de résineux	01.2
:	:	:	:	:	:	Bois d'oeuvre et d'industrie de feuillus	02
:	:	:	:	:	:	Bois longs de feuillus	02.1
:	:	:	:	:	:	Bois de trituration et bois empilés de feuillus	02.2
:	:	:	:	:	:	Bois de chauffage (résineux et feuillus)	03
:	:	:	:	:	:	Ajustement bois brut	04
:	:	:	:	:	:	BOIS BRUT TOTAL (1A4)	05
:	:	:	:	:	:	Autres produits forestiers	06
:	:	:	:	:	:	Travaux sylvicoles à façon	07
:	:	:	:	:	:	Ajustement	08
10 403	10 493	11 023	7 558	6 965		PRODUCTION FINALE DE LA SYLVICULTURE (5+6+7+8)	09
:	:	:	:	:	:	Semences et plants	10.1
:	:	:	:	:	:	Energie; lubrifiants	10.2
:	:	:	:	:	:	Engrais et amendements	10.3
:	:	:	:	:	:	Produits de protection de culture	10.4
:	:	:	:	:	:	Matériel, petit outillage; entretien et réparation	10.5
:	:	:	:	:	:	Services	10.6
:	:	:	:	:	:	Autres	10.7
:	:	:	:	:	:	Sous-compensation TVA	10.8
:	:	:	:	:	:	Ajustement C.I.	10.9
624	630	662	454	418		CONSUMMATION INTERMEDIAIRE TOTALE	10
9 779	9 863	10 361	7 104	6 548		VALEUR AJOUTEE BRUTE AUX PRIX DU MARCHÉ (9-10)	11
						Subventions	12
						Impôts liés à la production à l'exclusion de la TVA	13
						Surcompensation TVA	14
						VALEUR AJOUTEE BRUTE AU COUT DES FACTEURS (11+12-13+14)	15
						Amortissements	16
						Equipement	16.1
						Constructions	16.2
						VALEUR AJOUTEE NETTE AU COUT DES FACTEURS (15-16)	17
						Rémunération des salariés	18
						EXCEDENT NET D'EXPLOITATION (17-18)	19
						Fermeages et autres prestations en espèces et en nature	20
						Intérêts	21
						REVENU NET DE L'ACTIVITE SYLVICOLE TOTALE (17-20-21)	22
						REVENU NET DE L'ACTIVITE SYLVICOLE FAMILIALE (17-18-20-21)	23
:	:	:	:	:	:	Boisements et transformations	24.1
:	:	:	:	:	:	Machines et autres biens d'équipement	24.2
:	:	:	:	:	:	Matériel de transport	24.3
:	:	:	:	:	:	Bâtiments d'exploitation	24.4
:	:	:	:	:	:	Autres ouvrages à l'exclusion de l'amélioration des terres	24.5
:	:	:	:	:	:	Acquisitions nettes de biens existants reproductibles de capital fixe	24.6
:	:	:	:	:	:	Autres biens de formation brute de capital fixe	24.7
:	:	:	:	:	:	Sous-compensation TVA	24.8
						FORMATION BRUTE DE CAPITAL FIXE (hors TVA déductible)	24
						Amortissements	16
						FORMATION NETTE DE CAPITAL FIXE (hors TVA déductible) (24-16)	25

B.2 PRODUCTION, ORIGIN OF INCOME AND FIXED CAPITAL FORMATION

B.2.5 ESPANA

		1984	1985	1986	1987	1988	1989 prov.
		AT CURRENT PRICES			AUX PRIX COURANTS		
		MIO PTA					
01	Coniferous timber for industrial uses	25 581	33 782	28 789	:	:	:
01.1	Coniferous long timber	14 504	19 200	16 478	:	:	:
01.2	Coniferous stackwood	11 076	14 583	12 310	:	:	:
02	Non-coniferous timber for industrial uses	23 873	31 879	28 079	:	:	:
02.1	Non-coniferous long timber	14 273	19 241	17 410	:	:	:
02.2	Non-coniferous stackwood	9 600	12 639	10 669	:	:	:
03	Firewood (coniferous and non-coniferous)	1 894	2 370	2 699	:	:	:
04	Raw wood adjustment	0	0	0	:	:	:
05	TOTAL RAW WOOD (1to4)	51 347	68 032	59 567	:	:	:
06	Other forestry products	4 786	4 063	3 875	:	:	:
07	Contract forestry work	10 983	499	9 724	:	:	:
08	Adjustment	0	0	0	:	:	:
09	FINAL FORESTRY OUTPUT (5+6+7+8)	67 116	72 593	73 165	:	:	:
10.1	Seeds and plants	33	12	15	:	:	:
10.2	Energy;lubricants	3 421	3 461	3 461	:	:	:
10.3	Fertilizers and soil improvers	13	14	14	:	:	:
10.4	Plant protection products	267	349	340	:	:	:
10.5	Material,small tools; maintenance and repair	4 740	5 902	4 931	:	:	:
10.6	Services	2 574	3 187	2 823	:	:	:
10.7	Others	0	0	0	:	:	:
10.8	VAT under-compensation	0	0	0	:	:	:
10.9	I.C. adjustment	0	0	0	:	:	:
10	TOTAL INTERMEDIATE CONSUMPTION	11 048	12 925	11 584	:	:	:
11	GROSS VALUE ADDED AT MARKET PRICES (9-10)	56 068	59 669	61 581	:	:	:
12	Subsidies	1 450	1 199	1 691	:	:	:
13	Taxes linked to production excluding VAT	456	617	573	:	:	:
14	VAT over-compensation	0	0	0	:	:	:
15	GROSS VALUE ADDED AT FACTOR COST (11+12-13+14)	57 063	60 250	62 699	:	:	:
16	Depreciation	4 460	5 350	5 273	:	:	:
16.1	Equipment	:	:	:	:	:	:
16.2	Construction	:	:	:	:	:	:
17	NET VALUE ADDED AT FACTOR COST (15-16)	52 602	54 900	57 426	:	:	:
18	Compensation of employees	25 817	31 145	31 534	:	:	:
17	NET OPERATING SURPLUS (17-18)	26 786	23 755	25 893	:	:	:
20	Rent and other payments in cash or in kind	0	0	0	:	:	:
21	Interest	129	139	146	:	:	:
22	NET INCOME FROM FOR. ACTIVITY OF TOTAL LABOUR (17-20-21)	52 474	54 762	57 280	:	:	:
23	NET INCOME FROM FOR. ACTIVITY OF FAMILY LABOUR (17-18-20-21)	26 657	23 617	25 746	:	:	:
24.1	Afforestation and conversion	10 983	499	9 724	:	:	:
24.2	Machinery and other equipment	0	0	0	:	:	:
24.3	Transport equipment	236	247	271	:	:	:
24.4	Forestry buildings	364	334	367	:	:	:
24.5	Other construction including soil improvements	7 640	7 022	7 709	:	:	:
24.6	Net purchases of existing reproducible fixed capital goods	0	0	0	:	:	:
24.7	Other goods of gross fixed capital formation	0	0	0	:	:	:
24.8	VAT under-compensation	0	0	0	:	:	:
24	GROSS FIXED CAPITAL FORMATION (excluding deductible VAT)	19 222	8 102	18 071	:	:	:
16	Depreciation	4 460	5 350	5 273	:	:	:
25	NET FIXED CAPITAL FORMATION (excluding deductible VAT) (24-16)	14 762	2 752	12 798	:	:	:

1984	1985	1986	1987	1988	1989 prov.		
AT 1985 PRICES						AUX PRIX DE 1985	
MIO PTA							
27 146	33 782	26 671	:	:	:	Bois d'oeuvre et d'industrie de résineux	01
15 428	19 200	15 158	:	:	:	Bois longs de résineux	01.1
11 718	14 583	11 513	:	:	:	Bois de trituration et bois empilés de résineux	01.2
25 617	31 879	25 169	:	:	:	Bois d'oeuvre et d'industrie de feuillus	02
15 461	19 241	15 191	:	:	:	Bois longs de feuillus	02.1
10 156	12 638	9 978	:	:	:	Bois de trituration et bois empilés de feuillus	02.2
2 250	2 370	2 615	:	:	:	Bois de chauffage (résineux et feuillus)	03
0	0	0	:	:	:	Ajustement bois brut	04
55 013	68 032	54 454	:	:	:	BOIS BRUT TOTAL (1à4)	05
5 791	4 063	3 274	:	:	:	Autres produits forestiers	06
-5 591	498	-3 102	:	:	:	Travaux sylvicoles à façon	07
0	0	0	:	:	:	Ajustement	08
55 213	72 593	54 626	:	:	:	PRODUCTION FINALE DE LA SYLVICULTURE (5+6+7+8)	09
20	12	4	:	:	:	Semences et plants	10.1
3 695	3 461	3 358	:	:	:	Energie; lubrifiants	10.2
14	14	14	:	:	:	Engrais et amendements	10.3
246	349	261	:	:	:	Produits de protection de culture	10.4
5 169	5 902	4 915	:	:	:	Matériel, petit outillage; entretien et réparation	10.5
2 830	3 187	2 724	:	:	:	Services	10.6
0	0	0	:	:	:	Autres	10.7
0	0	0	:	:	:	Sous-compensation TVA	10.8
0	0	0	:	:	:	Ajustement C.I.	10.9
11 973	12 925	11 276	:	:	:	CONSOMMATION INTERMEDIAIRE TOTALE	10
43 240	59 668	43 349	:	:	:	VALEUR AJOUTEE BRUTE AUX PRIX DU MARCHÉ (9-10)	11
			:	:	:	Subventions	12
			:	:	:	Impôts liés à la production à l'exclusion de la TVA	13
			:	:	:	Surcompensation TVA	14
			:	:	:	VALEUR AJOUTEE BRUTE AU COUT DES FACTEURS (11+12-13+14)	15
			:	:	:	Amortissements	16
			:	:	:	Equipement	16.1
			:	:	:	Constructions	16.2
			:	:	:	VALEUR AJOUTEE NETTE AU COUT DES FACTEURS (15-16)	17
			:	:	:	Rémunération des salariés	18
			:	:	:	EXCEDENT NET D'EXPLOITATION (17-18)	19
			:	:	:	Fermeages et autres prestations en espèces et en nature	20
			:	:	:	Intérêts	21
			:	:	:	REVENU NET DE L'ACTIVITE SYLVICOLE TOTALE (17-20-21)	22
			:	:	:	REVENU NET DE L'ACTIVITE SYLVICOLE FAMILIALE (17-18-20-21)	23
-5 591	498	-3 102	:	:	:	Boisements et transformations	24.1
0	0	0	:	:	:	Machines et autres biens d'équipement	24.2
240	247	269	:	:	:	Matériel de transport	24.3
396	334	348	:	:	:	Bâtiments d'exploitation	24.4
8 412	7 022	6 814	:	:	:	Autres ouvrages à l'exclusion de l'amélioration des terres	24.5
0	0	0	:	:	:	Acquisitions nettes de biens existants reproductibles de capital fixe	24.6
0	0	0	:	:	:	Autres biens de formation brute de capital fixe	24.7
0	0	0	:	:	:	Sous-compensation TVA	24.8
3 457	8 102	4 330	:	:	:	FORMATION BRUTE DE CAPITAL FIXE (hors TVA déductible)	24
			:	:	:	Amortissements	16
			:	:	:	FORMATION NETTE DE CAPITAL FIXE (hors TVA déductible) (24-16)	25

B.2 PRODUCTION, ORIGIN OF INCOME AND FIXED CAPITAL FORMATION

B.2.6 FRANCE

		1984	1985	1986	1987	1988	1989 prov.
		AT CURRENT PRICES			AUX PRIX COURANTS		
		MIO FF					
01	Coniferous timber for industrial uses	4 302	4 285	4 493	4 547	5 166	6 591
01.1	Coniferous long timber	3 714	3 695	3 857	3 914	4 423	5 631
01.2	Coniferous stackwood	588	590	636	633	743	960
02	Non-coniferous timber for industrial uses	4 725	4 923	5 088	5 718	6 365	7 393
02.1	Non-coniferous long timber	3 949	4 161	4 362	4 853	5 387	6 438
02.2	Non-coniferous stackwood	776	762	726	865	978	955
03	Firewood (coniferous and non-coniferous)	2 370	3 177	3 888	4 502	4 878	5 000
04	Raw wood adjustment	0	0	0	0	0	0
05	TOTAL RAW WOOD (1to4)	11 397	12 385	13 469	14 767	16 409	18 984
06	Other forestry products	42	42	44	48	54	64
07	Contract forestry work	591	599	606	668	748	837
08	Adjustment	0	0	0	0	0	0
09	FINAL FORESTRY OUTPUT (5+6+7+8)	12 030	13 026	14 119	15 483	17 211	19 885
10.1	Seeds and plants	205	198	234	239	293	359
10.2	Energy;lubricants	156	182	168	168	182	214
10.3	Fertilizers and soil improvers	0	0	0	0	0	0
10.4	Plant protection products	26	31	34	35	40	45
10.5	Material,small tools; maintenance and repair	223	230	243	254	275	304
10.6	Services	532	569	641	684	752	827
10.7	Others	3	3	3	3	3	3
10.8	VAT under-compensation	33	31	37	34	42	44
10.9	I.C. adjustment	0	0	:	:	:	:
10	TOTAL INTERMEDIATE CONSUMPTION	1 178	1 244	1 360	1 417	1 587	1 796
11	GROSS VALUE ADDED AT MARKET PRICES (9-10)	10 852	11 782	12 759	14 066	15 624	18 089
12	Subsidies	1 182	1 005	989	995	1 089	1 229
13	Taxes linked to production excluding VAT	688	761	:	:	:	:
14	VAT over-compensation	0	0	0	0	0	0
15	GROSS VALUE ADDED AT FACTOR COST (11+12-13+14)	11 346	12 026	:	:	:	:
16	Depreciation	665	710	745	760	799	845
16.1	Equipment	:	:	:	:	:	:
16.2	Construction	:	:	:	:	:	:
17	NET VALUE ADDED AT FACTOR COST (15-16)	10 681	11 316	:	:	:	:
18	Compensation of employees	3 640	3 654	3 643	3 614	3 737	3 722
19	NET OPERATING SURPLUS (17-18)	7 041	7 662	:	:	:	:
20	Rent and other payments in cash or in kind	0	0	0	0	0	0
21	Interest	259	285	:	:	:	:
22	NET INCOME FROM FOR. ACTIVITY OF TOTAL LABOUR (17-20-21)	10 422	11 031	:	:	:	:
23	NET INCOME FROM FOR. ACTIVITY OF FAMILY LABOUR (17-18-20-21)	6 782	7 377	:	:	:	:
24.1	Afforestation and conversion	591	599	606	668	748	837
24.2	Machinery and other equipment	449	462	488	541	633	746
24.3	Transport equipment	37	35	40	45	50	54
24.4	Forestry buildings	188	200	204	213	240	250
24.5	Other construction including soil improvements	0	0	0	0	0	0
24.6	Net purchases of existing reproducible fixed capital goods	0	0	0	0	0	0
24.7	Other goods of gross fixed capital formation	0	0	0	0	0	0
24.8	VAT under-compensation	22	26	33	31	40	45
24	GROSS FIXED CAPITAL FORMATION (excluding deductible VAT)	1 287	1 322	1 371	1 498	1 711	1 932
16	Depreciation	665	710	745	760	799	845
25	NET FIXED CAPITAL FORMATION (excluding deductible VAT) (24-16)	622	612	626	738	912	1 087

B.2 PRODUCTION, FORMATION DE REVENU ET FORMATION DE CAPITAL FIXE

B.2.6 FRANCE

02
11
91
NET

1984	1985	1986	1987	1988	1989 prov.		
AT 1985 PRICES						AUX PRIX DE 1985	
MIO FF							
4 196	4 285	4 403	4 482	4 771	5 129	Bois d'oeuvre et d'industrie de résineux	01
3 850	3 695	3 794	3 859	4 071	4 335	Bois longs de résineux	01.1
546	590	609	623	700	794	Bois de trituration et bois empilés de résineux	01.2
4 832	4 923	5 161	5 368	5 707	6 138	Bois d'oeuvre et d'industrie de feuillus	02
4 057	4 161	4 407	4 616	4 895	5 260	Bois longs de feuillus	02.1
775	762	754	752	811	878	Bois de trituration et bois empilés de feuillus	02.2
2 604	3 177	3 642	3 968	4 152	4 350	Bois de chauffage (résineux et feuillus)	03
0	0	0	0	0	0	Ajustement bois brut	04
11 632	12 385	13 206	13 818	14 629	15 617	BOIS BRUT TOTAL (1&4)	05
43	42	44	45	48	51	Autres produits forestiers	06
647	599	530	554	591	634	Travaux sylvicoles à façon	07
0	0	0	0	0	0	Ajustement	08
12 322	13 026	13 779	14 418	15 268	16 302	PRODUCTION FINALE DE LA SYLVICULTURE (5+6+7+8)	09
234	198	219	234	274	318	Semences et plants	10.1
172	182	201	207	234	250	Energie; lubrifiants	10.2
0	0	0	0	0	0	Engrais et amendements	10.3
29	31	33	34	38	41	Produits de protection de culture	10.4
235	230	235	239	250	262	Matériel, petit outillage; entretien et réparation	10.5
563	569	598	628	669	714	Services	10.6
3	3	3	3	3	3	Autres	10.7
24	31	33	36	40	41	Sous-compensation TVA	10.8
0	0	0	0	0	0	Ajustement C.I.	10.9
1 261	1 244	1 322	1 382	1 508	1 629	CONSOMMATION INTERMEDIAIRE TOTALE	10
11 061	11 782	12 458	13 036	13 760	14 673	VALEUR AJOUTEE BRUTE AUX PRIX DU MARCHÉ (9-10)	11
						Subventions	12
						Impôts liés à la production à l'exclusion de la TVA	13
						Surcompensation TVA	14
						VALEUR AJOUTEE BRUTE AU COUT DES FACTEURS (11+12-13+14)	15
						Amortissements	16
						Equipement	16.1
						Constructions	16.2
						VALEUR AJOUTEE NETTE AU COUT DES FACTEURS (15-16)	17
						Rémunération des salariés	18
						EXCEDENT NET D'EXPLOITATION (17-18)	19
						Fermeages et autres prestations en espèces et en nature	20
						Intérêts	21
						REVENU NET DE L'ACTIVITE SYLVICOLE TOTALE (17-20-21)	22
						REVENU NET DE L'ACTIVITE SYLVICOLE FAMILIALE (17-18-20-21)	23
647	599	530	554	591	634	Boisements et transformations	24.1
485	462	465	502	568	643	Machines et autres biens d'équipement	24.2
43	35	37	40	41	43	Matériel de transport	24.3
190	200	197	200	219	223	Bâtiments d'exploitation	24.4
0	0	0	0	0	0	Autres ouvrages à l'exclusion de l'amélioration des terres	24.5
0	0	0	0	0	0	Acquisitions nettes de biens existants reproductibles de capital fixe	24.6
0	0	0	0	0	0	Autres biens de formation brute de capital fixe	24.7
26	26	33	33	33	33	Sous-compensation TVA	24.8
1 390	1 322	1 261	1 328	1 451	1 575	FORMATION BRUTE DE CAPITAL FIXE (hors TVA déductible)	24
						Amortissements	16
						FORMATION NETTE DE CAPITAL FIXE (hors TVA déductible) (24-16)	25

B.2 PRODUCTION, ORIGIN OF INCOME AND FIXED CAPITAL FORMATION

B.2.8 ITALIA

		1984	1985	1986	1987	1988	1989 prov.
		AT CURRENT PRICES			AUX PRIX COURANTS		
		MRD LIT					
01	Coniferous timber for industrial uses	103,4	110,8	132,1	109,5	143,4	156,0
01.1	Coniferous long timber	99,7	106,9	128,4	106,3	138,7	150,8
01.2	Coniferous stackwood	3,7	3,8	3,7	3,2	4,7	5,2
02	Non-coniferous timber for industrial uses	222,8	226,5	232,0	254,8	255,6	263,7
02.1	Non-coniferous long timber	179,2	188,9	195,4	217,9	219,5	229,1
02.2	Non-coniferous stackwood	43,6	37,5	36,6	36,9	36,1	34,6
03	Firewood (coniferous and non-coniferous)	229,8	253,4	273,8	246,8	245,0	245,0
04	Raw wood adjustment	0,0	0,0	0,0	0,0	0,0	0,0
05	TOTAL RAW WOOD (1to4)	556,0	590,6	637,9	611,1	644,0	664,7
06	Other forestry products	3,8	5,4	4,6	2,8	3,2	2,7
07	Contract forestry work	0,0	0,0	0,0	0,0	0,0	0,0
08	Adjustment	5,0	6,0	6,0	6,0	6,0	7,0
09	FINAL FORESTRY OUTPUT (5+6+7+8)	564,8	602,1	648,5	619,9	653,2	674,4
10.1	Seeds and plants	:	:	:	:	:	:
10.2	Energy;lubricants	:	:	:	:	:	:
10.3	Fertilizers and soil improvers	:	:	:	:	:	:
10.4	Plant protection products	:	:	:	:	:	:
10.5	Material,small tools; maintenance and repair	:	:	:	:	:	:
10.6	Services	:	:	:	:	:	:
10.7	Others	:	:	:	:	:	:
10.8	VAT under-compensation	:	:	:	:	:	:
10.9	I.C. adjustment	:	:	:	:	:	:
10	TOTAL INTERMEDIATE CONSUMPTION	67,2	71,5	77,1	72,9	77,7	80,1
11	GROSS VALUE ADDED AT MARKET PRICES (9-10)	497,6	530,5	571,4	547,0	575,5	594,3
12	Subsidies	6,0	6,0	18,0	23,0	20,0	26,0
13	Taxes linked to production excluding VAT	5,0	6,0	6,0	6,0	6,0	7,0
14	VAT over-compensation	0,0	0,0	0,0	0,0	0,0	0,0
15	GROSS VALUE ADDED AT FACTOR COST (11+12-13+14)	498,6	530,5	583,4	564,0	589,5	613,3
16	Depreciation	:	:	:	:	:	:
16.1	Equipment	:	:	:	:	:	:
16.2	Construction	:	:	:	:	:	:
17	NET VALUE ADDED AT FACTOR COST (15-16)	:	:	:	:	:	:
18	Compensation of employees	:	:	:	:	:	:
19	NET OPERATING SURPLUS (17-18)	:	:	:	:	:	:
20	Rent and other payments in cash or in kind	:	:	:	:	:	:
21	Interest	:	:	:	:	:	:
22	NET INCOME FROM FOR. ACTIVITY OF TOTAL LABOUR (17-20-21)	:	:	:	:	:	:
23	NET INCOME FROM FOR. ACTIVITY OF FAMILY LABOUR (17-18-20-21)	:	:	:	:	:	:
24.1	Afforestation and conversion	:	:	:	:	:	:
24.2	Machinery and other equipment	:	:	:	:	:	:
24.3	Transport equipment	:	:	:	:	:	:
24.4	Forestry buildings	:	:	:	:	:	:
24.5	Other construction including soil improvements	:	:	:	:	:	:
24.6	Net purchases of existing reproducible fixed capital goods	:	:	:	:	:	:
24.7	Other goods of gross fixed capital formation	:	:	:	:	:	:
24.8	VAT under-compensation	:	:	:	:	:	:
24	GROSS FIXED CAPITAL FORMATION (excluding deductible VAT)	:	:	:	:	:	:
16	Depreciation	:	:	:	:	:	:
25	NET FIXED CAPITAL FORMATION (excluding deductible VAT) (24-16)	:	:	:	:	:	:

1984	1985	1986	1987	1988	1989 prov.		
AT 1985 PRICES						AUX PRIX DE 1985	
MRD LIT							
98,4	110,7	123,7	100,0	122,2	127,1	Bois d'oeuvre et d'industrie de résineux	01
95,0	106,9	120,2	96,6	117,0	121,6	Bois longs de résineux	01.1
3,3	3,8	3,5	3,4	5,1	5,4	Bois de trituration et bois empilés de résineux	01.2
221,8	226,4	223,0	229,0	226,2	230,5	Bois d'oeuvre et d'industrie de feuillus	02
180,3	188,9	184,0	191,3	190,3	193,4	Bois longs de feuillus	02.1
41,4	37,5	39,0	37,7	35,9	37,1	Bois de trituration et bois empilés de feuillus	02.2
250,9	253,4	258,9	233,7	228,5	218,5	Bois de chauffage (résineux et feuillus)	03
0,0	0,0	0,0	0,0	0,0	0,0	Ajustement bois brut	04
571,1	590,6	605,7	562,7	576,8	576,1	BOIS BRUT TOTAL (1à4)	05
4,7	5,4	5,4	3,0	3,1	2,6	Autres produits forestiers	06
0,0	0,0	0,0	0,0	0,0	0,0	Travaux sylvicoles à façon	07
5,7	5,9	6,1	7,1	7,1	7,1	Ajustement	08
581,7	602,0	617,2	572,8	587,1	585,7	PRODUCTION FINALE DE LA SYLVICULTURE (5+6+7+8)	09
:	:	:	:	:	:	Semences et plants	10.1
:	:	:	:	:	:	Energie; lubrifiants	10.2
:	:	:	:	:	:	Engrais et amendements	10.3
:	:	:	:	:	:	Produits de protection de culture	10.4
:	:	:	:	:	:	Matériel, petit outillage; entretien et réparation	10.5
:	:	:	:	:	:	Services	10.6
:	:	:	:	:	:	Autres	10.7
:	:	:	:	:	:	Sous-compensation TVA	10.8
:	:	:	:	:	:	Ajustement C.I.	10.9
68,8	71,5	73,6	68,6	70,5	70,7	CONSUMMATION INTERMEDIAIRE TOTALE	10
512,8	530,5	543,6	504,2	516,6	515,0	VALEUR AJOUTEE BRUTE AUX PRIX DU MARCHÉ (9-10)	11
						Subventions	12
						Impôts liés à la production à l'exclusion de la TVA	13
						Surcompensation TVA	14
						VALEUR AJOUTEE BRUTE AU COUT DES FACTEURS (11+12-13+14)	15
						Amortissements	16
						Equipement	16.1
						Constructions	16.2
						VALEUR AJOUTEE NETTE AU COUT DES FACTEURS (15-16)	17
						Rémunération des salariés	18
						EXCEDENT NET D'EXPLOITATION (17-18)	19
						Fermages et autres prestations en espèces et en nature	20
						Intérêts	21
						REVENU NET DE L'ACTIVITE SYLVICOLE TOTALE (17-20-21)	22
						REVENU NET DE L'ACTIVITE SYLVICOLE FAMILIALE (17-18-20-21)	23
						Boisements et transformations	24.1
						Machines et autres biens d'équipement	24.2
						Matériel de transport	24.3
						Bâtiments d'exploitation	24.4
						Autres ouvrages à l'exclusion de l'amélioration des terres	24.5
						Acquisitions nettes de biens existants reproductibles de capital fixe	24.6
			0,0	0,0	0,0	Autres biens de formation brute de capital fixe	24.7
						Sous-compensation TVA	24.8
						FORMATION BRUTE DE CAPITAL FIXE (hors TVA déductible)	24
						Amortissements	16
						FORMATION NETTE DE CAPITAL FIXE (hors TVA déductible) (24-16)	25

B.2 PRODUCTION, ORIGIN OF INCOME AND FIXED CAPITAL FORMATION

B.2.9 LUXEMBOURG

		1984	1985	1986	1987	1988	1989 prov.
		AT CURRENT PRICES				AUX PRIX COURANTS	
		MIO LFR					
01	Coniferous timber for industrial uses	205	347	192	230	:	:
01.1	Coniferous long timber	189	335	174	223	:	:
01.2	Coniferous stackwood	15	12	18	7	:	:
02	Non-coniferous timber for industrial uses	287	250	287	272	:	:
02.1	Non-coniferous long timber	205	177	182	180	:	:
02.2	Non-coniferous stackwood	82	73	105	92	:	:
03	Firewood (coniferous and non-coniferous)	53	86	67	50	:	:
04	Raw wood adjustment	0	0	0	0	:	:
05	TOTAL RAW WOOD (1to4)	545	683	546	553	:	:
06	Other forestry products	2	2	2	3	:	:
07	Contract forestry work	17	32	25	2	:	:
08	Adjustment	0	0	0	0	:	:
09	FINAL FORESTRY OUTPUT (5+6+7+8)	564	717	573	558	:	:
10.1	Seeds and plants	14	9	20	19	:	:
10.2	Energy;lubricants	10	24	14	13	:	:
10.3	Fertilizers and soil improvers	0	0	0	0	:	:
10.4	Plant protection products	34	10	6	7	:	:
10.5	Material,small tools; maintenance and repair	14	22	15	14	:	:
10.6	Services	0	0	0	0	:	:
10.7	Others	8	10	10	10	:	:
10.8	VAT under-compensation	4	3	3	0	:	:
10.9	I.C. adjustment	0	0	0	0	:	:
10	TOTAL INTERMEDIATE CONSUMPTION	86	77	69	64	:	:
11	GROSS VALUE ADDED AT MARKET PRICES (9-10)	479	640	504	494	:	:
12	Subsidies	0	0	0	30	:	:
13	Taxes linked to production excluding VAT	11	13	11	11	:	:
14	VAT over-compensation	0	0	0	0	:	:
15	GROSS VALUE ADDED AT FACTOR COST (11+12-13+14)	468	627	493	513	:	:
16	Depreciation	22	24	26	28	:	:
16.1	Equipment	14	16	17	18	:	:
16.2	Construction	8	8	8	10	:	:
17	NET VALUE ADDED AT FACTOR COST (15-16)	446	603	468	486	:	:
18	Compensation of employees	337	402	411	434	:	:
19	NET OPERATING SURPLUS (17-18)	109	202	56	52	:	:
20	Rent and other payments in cash or in kind	:	:	:	:	:	:
21	Interest	:	:	:	:	:	:
22	NET INCOME FROM FOR. ACTIVITY OF TOTAL LABOUR (17-20-21)	:	:	:	:	:	:
23	NET INCOME FROM FOR. ACTIVITY OF FAMILY LABOUR (17-18-20-21)	:	:	:	:	:	:
24.1	Afforestation and conversion	17	32	25	2	:	:
24.2	Machinery and other equipment	3	3	3	3	:	:
24.3	Transport equipment	19	26	11	12	:	:
24.4	Forestry buildings	0	0	0	0	:	:
24.5	Other construction including soil improvements	8	13	21	17	:	:
24.6	Net purchases of existing reproducible fixed capital goods	0	0	0	0	:	:
24.7	Other goods of gross fixed capital formation	1	1	1	1	:	:
24.8	VAT under-compensation	0	0	0	0	:	:
24	GROSS FIXED CAPITAL FORMATION (excluding deductible VAT)	48	74	61	35	:	:
16	Depreciation	22	24	26	28	:	:
25	NET FIXED CAPITAL FORMATION (excluding deductible VAT) (24-16)	26	51	36	7	:	:

1984	1985	1986	1987	1988	1989 prev.	
AT 1985 PRICES						
AUX PRIX DE 1985						
MIO LFR						
176	347	193	230	:	:	Bois d'oeuvre et d'industrie de résineux 01
163	335	180	223	:	:	Bois longs de résineux 01.1
13	12	13	7	:	:	Bois de trituration et bois empilés de résineux 01.2
283	250	243	272	:	:	Bois d'oeuvre et d'industrie de feuillus 02
204	177	170	180	:	:	Bois longs de feuillus 02.1
79	73	74	91	:	:	Bois de trituration et bois empilés de feuillus 02.2
58	86	62	50	:	:	Bois de chauffage (résineux et feuillus) 03
0	0	0	0	:	:	Ajustement bois brut 04
517	683	498	552	:	:	BOIS BRUT TOTAL (1à4) 05
3	2	2	3	:	:	Autres produits forestiers 06
18	32	25	2	:	:	Travaux sylvicoles à façon 07
0	0	0	0	:	:	Ajustement 08
538	717	525	557	:	:	PRODUCTION FINALE DE LA SYLVICULTURE (5+6+7+8) 09
10	9	18	19	:	:	Semences et plants 10.1
7	24	17	16	:	:	Energie; lubrifiants 10.2
0	0	0	0	:	:	Engrais et amendements 10.3
36	10	6	7	:	:	Produits de protection de culture 10.4
15	22	15	14	:	:	Matériel, petit outillage; entretien et réparation 10.5
0	0	0	0	:	:	Services 10.6
10	10	10	10	:	:	Autres 10.7
-5	3	4	0	:	:	Sous-compensation TVA 10.8
0	0	0	0	:	:	Ajustement C.I. 10.9
73	77	71	66	:	:	CONSOMMATION INTERMEDIAIRE TOTALE 10
465	640	454	490	:	:	VALEUR AJOUTEE BRUTE AUX PRIX DU MARCHE (9-10) 11
						Subventions 12
						Impôts liés à la production à l'exclusion de la TVA 13
						Surcompensation TVA 14
						VALEUR AJOUTEE BRUTE AU COUT DES FACTEURS (11+12-13+14) 15
						Amortissements 16
						Equipement 16.1
						Constructions 16.2
						VALEUR AJOUTEE NETTE AU COUT DES FACTEURS (15-16) 17
						Rémunération des salariés 18
						EXCEDENT NET D'EXPLOITATION (17-18) 19
						Fermeages et autres prestations en espèces et en nature 20
						Intérêts 21
						REVENU NET DE L'ACTIVITE SYLVICOLE TOTALE (17-20-21) 22
						REVENU NET DE L'ACTIVITE SYLVICOLE FAMILIALE (17-18-20-21) 23
18	32	25	2	:	:	Boisements et transformations 24.1
3	3	3	3	:	:	Machines et autres biens d'équipement 24.2
20	25	11	12	:	:	Matériel de transport 24.3
0	0	0	0	:	:	Bâtiments d'exploitation 24.4
8	13	21	17	:	:	Autres ouvrages à l'exclusion de l'amélioration des terres 24.5
0	0	0	0	:	:	Acquisitions nettes de biens existants reproductibles de capital fixe 24.6
2	1	1	1	:	:	Autres biens de formation brute de capital fixe 24.7
0	0	0	0	:	:	Sous-compensation TVA 24.8
50	74	61	35	:	:	FORMATION BRUTE DE CAPITAL FIXE (hors TVA déductible) 24
						Amortissements 16
						FORMATION NETTE DE CAPITAL FIXE (hors TVA déductible) (24-16) 25

B.2 PRODUCTION, ORIGIN OF INCOME AND FIXED CAPITAL FORMATION

B.2.12 UNITED KINGDOM

	1984	1985	1986	1987	1988	1989 prov.
	AT CURRENT PRICES			AUX PRIX COURANTS		
	MIO UKL					
01 Coniferous timber for industrial uses	73,7	98,1	108,4	139,0	131,2	:
01.1 Coniferous long timber	62,2	80,7	83,1	118,9	105,7	:
01.2 Coniferous stackwood	11,5	17,4	25,3	20,1	25,5	:
02 Non-coniferous timber for industrial uses	26,0	28,6	32,9	31,1	41,2	:
02.1 Non-coniferous long timber	23,5	25,5	29,4	24,8	29,9	:
02.2 Non-coniferous stackwood	2,5	3,1	3,6	6,4	11,3	:
03 Firewood (coniferous and non-coniferous)	1,8	2,3	2,5	5,2	7,0	:
04 Raw wood adjustment	0,0	0,0	0,0	0,0	0,0	:
05 TOTAL RAW WOOD (1to4)	101,5	129,0	143,8	175,3	179,5	:
06 Other forestry products	0,0	7,6	8,6	10,2	13,2	:
07 Contract forestry work	19,7	21,2	30,0	39,2	47,9	:
08 Adjustment	0,0	0,0	0,0	0,0	0,0	:
09 FINAL FORESTRY OUTPUT (5+6+7+8)	121,2	157,8	182,4	224,7	240,5	:
10.1 Seeds and plants	0,7	0,8	1,1	1,3	1,2	:
10.2 Energy;lubricants	7,0	7,7	11,2	12,5	12,1	:
10.3 Fertilizers and soil improvers	9,6	10,5	15,3	17,2	16,5	:
10.4 Plant protection products	4,5	4,9	7,2	8,0	7,7	:
10.5 Material,small tools; maintenance and repair	22,5	24,6	35,9	40,3	38,8	:
10.6 Services	0,0	0,0	0,0	0,0	0,0	:
10.7 Others	25,8	28,2	41,2	46,2	44,5	:
10.8 VAT under-compensation	0,0	0,0	0,0	0,0	0,0	:
10.9 I.C. adjustment	0,0	0,0	0,0	0,0	0,0	:
10 TOTAL INTERMEDIATE CONSUMPTION	70,1	76,6	112,0	125,5	120,8	:
11 GROSS VALUE ADDED AT MARKET PRICES (9-10)	51,2	91,2	70,4	99,2	119,7	:
12 Subsidies	0,0	0,0	0,0	0,0	0,0	:
13 Taxes linked to production excluding VAT	0,2	0,3	0,3	0,3	0,3	:
14 VAT over-compensation	0,0	0,0	0,0	0,0	0,0	:
15 GROSS VALUE ADDED AT FACTOR COST (11+12-13+14)	51,0	80,9	70,1	98,9	119,4	:
16 Depreciation	14,2	12,8	12,0	12,8	13,9	:
16.1 Equipment	9,8	8,8	8,1	8,8	8,3	:
16.2 Construction	4,5	4,0	3,9	3,9	5,7	:
17 NET VALUE ADDED AT FACTOR COST (15-16)	36,7	68,1	58,1	86,1	105,5	:
18 Compensation of employees	122,3	126,7	151,0	159,4	157,4	:
19 NET OPERATING SURPLUS (17-18)	-85,6	-58,6	-92,8	-73,2	-51,9	:
20 Rent and other payments in cash or in kind	:	:	:	:	:	:
21 Interest	:	:	:	:	:	:
22 NET INCOME FROM FOR. ACTIVITY OF TOTAL LABOUR (17-20-21)	:	:	:	:	:	:
23 NET INCOME FROM FOR. ACTIVITY OF FAMILY LABOUR (17-18-20-21)	:	:	:	:	:	:
24.1 Afforestation and conversion	19,8	21,2	30,0	39,2	47,9	:
24.2 Machinery and other equipment	5,0	5,9	4,3	6,4	5,9	:
24.3 Transport equipment	2,7	3,3	2,3	2,8	3,2	:
24.4 Forestry buildings	-0,1	-0,8	-0,6	0,3	0,8	:
24.5 Other construction including soil improvements	5,2	5,3	4,2	5,2	8,5	:
24.6 Net purchases of existing reproducible fixed capital goods	:	:	:	:	:	:
24.7 Other goods of gross fixed capital formation	:	:	:	:	:	:
24.8 VAT under-compensation	0,0	0,0	0,0	0,0	0,0	:
24 GROSS FIXED CAPITAL FORMATION (excluding deductible VAT)	32,6	34,8	40,2	53,9	66,3	:
16 Depreciation	14,2	12,8	12,0	12,8	13,9	:
25 NET FIXED CAPITAL FORMATION (excluding deductible VAT) (24-16)	-1,4	0,8	-1,8	2,0	4,5	:

1984	1985	1986	1987	1988	1989 prov.		
AT 1985 PRICES						AUX PRIX DE 1985	
MIO UKL							
76,8	98,1	99,8	137,4	118,8	:	Bois d'oeuvre et d'industrie de résineux	01
64,0	80,7	63,8	113,6	96,6	:	Bois longs de résineux	01.1
12,9	17,4	36,0	23,9	22,2	:	Bois de trituration et bois empilés de résineux	01.2
28,2	28,6	30,7	26,6	33,2	:	Bois d'oeuvre et d'industrie de feuillus	02
25,0	25,5	27,5	21,9	25,6	:	Bois longs de feuillus	02.1
3,2	3,1	3,2	4,8	7,6	:	Bois de trituration et bois empilés de feuillus	02.2
2,1	2,3	2,2	3,1	4,2	:	Bois de chauffage (résineux et feuillus)	03
0,0	0,0	0,0	0,0	0,0	:	Ajustement bois brut	04
107,1	129,0	132,7	167,2	156,3	:	BOIS BRUT TOTAL (1à4)	05
0,0	7,6	8,3	9,4	11,8	:	Autres produits forestiers	06
21,0	21,2	29,1	36,4	42,8	:	Travaux sylvicoles à façon	07
0,0	0,0	0,0	0,0	:	:	Ajustement	08
128,1	157,8	170,2	213,0	210,8	:	PRODUCTION FINALE DE LA SYLVICULTURE (5+6+7+8)	09
0,6	0,8	1,2	1,3	1,2	:	Semences et plants	10.1
7,7	7,7	14,1	16,1	15,3	:	Energie; lubrifiants	10.2
10,2	10,5	17,0	20,7	19,4	:	Engrais et amendements	10.3
4,7	4,9	7,0	7,5	7,0	:	Produits de protection de culture	10.4
24,0	24,6	34,6	37,1	33,8	:	Matériel, petit outillage; entretien et réparation	10.5
0,0	0,0	0,0	0,0	0,0	:	Services	10.6
26,1	28,2	41,9	46,7	43,1	:	Autres	10.7
0,0	0,0	0,0	0,0	0,0	:	Sous-compensation TVA	10.8
0,0	0,0	0,0	0,0	0,0	:	Ajustement C.I.	10.9
73,2	76,6	115,8	129,5	119,8	:	CONSOMMATION INTERMEDIAIRE TOTALE	10
54,9	81,2	54,3	83,5	91,0	:	VALEUR AJOUTEE BRUTE AUX PRIX DU MARCHE (9-10)	11
					:	Subventions	12
					:	Impôts liés à la production à l'exclusion de la TVA	13
					:	Surcompensation TVA	14
					:	VALEUR AJOUTEE BRUTE AU COUT DES FACTEURS (11+12-13+14)	15
					:	Amortissements	16
					:	Equipement	16.1
					:	Constructions	16.2
					:	VALEUR AJOUTEE NETTE AU COUT DES FACTEURS (15-16)	17
					:	Rémunération des salariés	18
					:	EXCEDENT NET D'EXPLOITATION (17-18)	19
					:	Fermages et autres prestations en espèces et en nature	20
					:	Intérêts	21
					:	REVENU NET DE L'ACTIVITE SYLVICOLE TOTALE (17-20-21)	22
					:	REVENU NET DE L'ACTIVITE SYLVICOLE FAMILIALE (17-18-20-21)	23
21,0	21,2	29,1	36,4	42,8	:	Boisements et transformations	24.1
5,3	5,9	4,4	6,1	5,4	:	Machines et autres biens d'équipement	24.2
2,8	3,3	2,3	2,7	2,9	:	Matériel de transport	24.3
-0,1	-0,8	-0,5	0,3	0,7	:	Bâtiments d'exploitation	24.4
5,5	5,3	4,0	4,7	7,4	:	Autres ouvrages à l'exclusion de l'amélioration des terres	24.5
:	:	:	:	:	:	Acquisitions nettes de biens existants reproductibles de capital fixe	24.6
:	:	:	:	:	:	Autres biens de formation brute de capital fixe	24.7
0,0	0,0	0,0	0,0	0,0	:	Sous-compensation TVA	24.8
34,6	34,8	39,2	50,2	59,2	:	FORMATION BRUTE DE CAPITAL FIXE (hors TVA déductible)	24
					:	Amortissements	16
					:	FORMATION NETTE DE CAPITAL FIXE (hors TVA déductible) (24-16)	25

**LANDWIRTSCHAFTLICHE GESAMTRECHNUNG
AUF REGIONALER EBENE
ECONOMIC ACCOUNTS FOR AGRICULTURE
AT REGIONAL LEVEL
COMPTES ECONOMIQUES DE L'AGRICULTURE
AU NIVEAU REGIONAL**

1983-1987

C.0.1 VALUE ADDED AND NET OPERATING SURPLUS (MIO ECU)

REGIONS	GROSS VALUE ADDED AT MARKET PRICES VALEUR AJOUTEE BRUTE AUX PRIX DU MARCHÉ					GROSS VALUE ADDED AT FACTOR COST VALEUR AJOUTEE BRUTE AU COUT DES FACTEURS				
	1983	1984	1985	1986	1987	1983	1984	1985	1986	1987
	BELGIQUE-BELGIE	2200	2214	2242	2332	2233	2341	2339	2371	2220
VLAAMS GENEST + BRUSSEL	1501	1496	1521	1532	1513	1574	1562	1584	1476	1446
REGION WALLONNE	698	718	720	800	721	767	777	788	744	654
DANMARK	2547	3288	3279	3325	3072	2561	3278	3293	3307	3012
BR DEUTSCHLAND	11960	13050	11454	13008	11098	12255	13932	12831	14876	12976
SCHLESWIG-HOLSTEIN	957	1054	878	1043	853	968	1131	1000	1193	996
HAMBURG	42	59	46	45	55	41	61	49	49	58
NIEDERSACHSEN	2931	3401	2829	3520	2967	3043	3622	3161	4005	3452
BREHLEN	14	15	13	18	14	11	12	11	17	14
NORDRHEIN-WESTFALEN	1681	1876	1767	2021	1734	1693	1993	1991	2292	1965
HESSEN	576	706	602	681	532	586	748	676	777	623
RHEINLAND-PFALZ	712	1054	1025	948	651	763	1155	1108	1104	794
BADEN-WUERTEMBERG	1895	1776	1582	1778	1760	1958	1916	1770	2019	2086
BAYERN	3075	2998	2629	2857	2463	3110	3177	2975	3312	2908
SAARLAND	51	84	62	71	52	53	89	68	81	61
BERLIN	27	26	22	25	18	30	28	24	27	19
ELLADA	5300	6091	6273	5438*	4989	5554	6405	6551	5639*	5528
VOREIA ELLADA	2206	2806	2547	2206*	:	2299	2933	2656	2277*	:
ANATOL. MAKEDONIA, THRAKI	450	548	491	425*	:	461	567	502	429*	:
KENTRIKI MAKEDONIA	903	1296	1051	909*	:	958	1365	1114	955*	:
DYTIKI MAKEDONIA	179	202	207	180*	:	193	219	225	193*	:
THESSALIA	674	759	798	692*	:	687	782	815	700*	:
KENTRIKI ELLADA	2175	2293	2605	2260*	:	2302	2445	2709	2339*	:
IPEIROS	239	204	225	194*	:	247	222	242	207*	:
IONIA NISIA	128	110	144	125*	:	136	125	150	129*	:
DYTIKI ELLADA	646	693	811	704*	:	696	726	831	719*	:
STEREA ELLADA	486	578	504	506*	:	498	592	603	519*	:
PELOPONNISOS	676	708	841	730*	:	725	779	883	763*	:
ATTIKI	146	181	171	148*	:	155	189	173	149*	:
NISIA	773	811	950	825*	:	798	838	1014	875*	:
VOREIO AIGAIO	111	104	137	119*	:	116	113	149	128*	:
NOTIO AIGAIO	114	122	138	120*	:	118	129	145	125*	:
KRITI	548	585	675	586*	:	564	597	721	621*	:
ESPANA	9330	11001	11539	11355	11994	9541	11153	11691	11698	12619
NOROESTE	903	1015	1039	1300	1349	934	1038	1063	1338	1388
GALICIA	674	787	844	941	972	695	802	860	962	999
ASTURIAS	172	160	129	227	234	177	164	133	234	240
CANTABRIA	58	68	66	133	144	63	72	70	141	150
NORESTE	1122	1407	1299	1217	1179	1143	1422	1314	1274	1270
PAIS VASCO	150	176	162	176	195	154	179	165	179	193
NAVARRA	212	267	241	247	248	217	271	245	257	269
RIOJA	175	221	187	210	193	176	221	187	215	199
ARAGON	584	744	710	584	543	596	751	718	624	604
MADRID	140	139	134	89	86	146	143	138	95	97
CENTRO	2542	3168	3316	2966	3426	2609	3216	3365	3072	3629
CASTILLA - LEON	1363	1311	1534	1325	1725	1396	1335	1557	1369	1842
CASTILLA - LA MANCHA	832	1223	1130	1090	1111	855	1240	1146	1127	1159
EXTREMADURA	346	633	652	551	591	358	641	661	576	628

C.O.1 VALEUR AJOUTEE ET EXCEDENT NET D'EXPLOITATION (MIO ECU)

NET VALUE ADDED AT FACTOR COST VALEUR AJOUTEE NETTE AU COUT DES FACTEURS					NET OPERATING SURPLUS EXCEDENT NET D'EXPLOITATION					REGIONS
1983	1984	1985	1986	1987	1983	1984	1985	1986	1987	
2043	2018	2025	1838	1690	1949	1923	1905	1711	1549	BELGIQUE-BELGIE
1381	1360	1360	1224	1171	1312	1289	1271	1127	1063	VLAAMS GEWEST + BRUSSEL
662	657	665	614	519	637	633	635	584	486	REGION WALLONNE
1878	2567	2547	2530	2203	1580	2218	2134	2108	1760	DANMARK
7878	9370	8191	10007	7994	6643	8163	6807	8572	6597	BR DEUTSCHLAND
703	853	717	894	685	561	720	563	739	527	SCHLESWIG-HOLSTEIN
20	41	27	26	35	5	26	9	5	15	HAMBURG
2286	2834	2366	3179	2609	2014	2570	2065	2873	2324	NIEDERSACHSEN
4	4	4	10	8	-7	-5	-7	-1	4	BREMEN
1046	1350	1340	1607	1255	773	1099	1053	1309	962	NORDRHEIN-WESTFALEN
276	437	357	445	288	209	373	280	359	202	HESSEN
441	833	790	786	486	319	723	667	662	376	RHEINLAND-PFALZ
1301	1232	1072	1292	1353	1139	1055	872	1083	1148	BADEN-WUERTEMBERG
1744	1694	1452	1688	1226	1581	1517	1245	1472	1006	BAYERN
28	64	44	54	35	23	60	38	48	27	SAARLAND
29	27	22	26	14	28	26	21	24	6	BERLIN
5251	6073	6209	5310	5211	4914	5699	5851	5005	4905	ELLADA
:	:	:	:	:	:	:	:	:	:	VOREIA ELLADA
:	:	:	:	:	:	:	:	:	:	ANATOL. MAKEDONIA, THRAKI
:	:	:	:	:	:	:	:	:	:	KENTRIKI MAKEDONIA
:	:	:	:	:	:	:	:	:	:	DYTIKI MAKEDONIA
:	:	:	:	:	:	:	:	:	:	THESSALIA
:	:	:	:	:	:	:	:	:	:	KENTRIKI ELLADA
:	:	:	:	:	:	:	:	:	:	IPEIROS
:	:	:	:	:	:	:	:	:	:	IONIA NISIA
:	:	:	:	:	:	:	:	:	:	DYTIKI ELLADA
:	:	:	:	:	:	:	:	:	:	STEREA ELLADA
:	:	:	:	:	:	:	:	:	:	PELOPONNISOS
:	:	:	:	:	:	:	:	:	:	ATTIKI
:	:	:	:	:	:	:	:	:	:	NISIA
:	:	:	:	:	:	:	:	:	:	VOREIO AIGAI0
:	:	:	:	:	:	:	:	:	:	NOTIO AIGAI0
:	:	:	:	:	:	:	:	:	:	KRITI
8348	9750	10137	9853	10681	6428	7859	8036	7865	8692	ESPANA
809	890	888	1135	1178	741	822	815	:	:	NORDESTE
597	684	721	804	835	548	634	668	:	:	GALICIA
157	144	108	204	208	151	137	101	:	:	ASTURIAS
54	62	58	127	135	42	51	46	:	:	CANTABRIA
970	1217	1090	1038	1024	855	1108	972	:	:	NORDESTE
139	161	143	154	171	128	150	130	:	:	PAIS VASCO
190	241	212	218	228	168	220	189	:	:	NAVARRA
157	198	162	196	180	144	186	149	:	:	RIOJA
484	617	574	470	445	416	553	504	:	:	ARAGON
120	115	116	57	59	84	81	78	:	:	MADRID
2132	2662	2743	2337	2854	1637	2169	2190	:	:	CENTRO
1168	1071	1261	1020	1484	1008	914	1091	:	:	CASTILLA - LEON
674	1026	898	842	848	448	811	659	:	:	CASTILLA - LA MANCHA
289	566	583	475	522	181	444	440	:	:	EXTREMADURA

C.0.1 VALUE ADDED AND NET OPERATING SURPLUS (MIO ECU)

REGIONS	GROSS VALUE ADDED AT MARKET PRICES VALEUR AJOUTEE BRUTE AUX PRIX DU MARCHÉ					GROSS VALUE ADDED AT FACTOR COST VALEUR AJOUTEE BRUTE AU COUT DES FACTEURS				
	1983	1984	1985	1986	1987	1983	1984	1985	1986	1987
	ESTE	1961	2087	2006	2092	2182	2000	2114	2033	2143
CATALUNA	684	856	736	838	912	705	871	750	869	943
COMUNIDAD VALENCIANA	1172	1128	1159	1129	1140	1187	1138	1169	1147	1156
BALEARES	105	103	111	125	129	108	105	114	127	131
SUR	2535	3044	3620	3412	3449	2569	3067	3643	3495	3679
ANDALUCIA	2157	2661	3097	2871	2889	2186	2681	3116	2946	3093
MURCIA	378	383	523	541	560	383	386	527	549	586
CEUTA Y MELILLA	-	-	-	-	-	-	-	-	-	-
CANARIAS	127	142	124	279	322	141	153	135	282	325
FRANCE	22140	22586	23461	23922	23335	21875	22292	23151	23713	23330
ILE DE FRANCE	675	696	673	689	658	636	649	624	630	602
BASSIN PARISIEN	6994	7494	7335	7748	7362	6711	7154	6989	7348	7068
CHAMPAGNE-ARDENNE	1476	1424	1367	1754	1644	1420	1354	1301	1668	1574
PICARDIE	1279	1271	1191	1349	1144	1194	1150	1083	1216	1020
HAUTE-NORMANDIE	601	673	640	677	578	570	635	605	632	544
CENTRE	1721	1991	1861	1699	1824	1648	1916	1776	1604	1755
BASSE-NORMANDIE	927	961	1018	1068	991	900	925	984	1017	960
BOURGOGNE	991	1175	1258	1201	1181	980	1174	1242	1211	1214
NORD-PAS-DE-CALAIS	1034	939	897	998	811	998	891	855	937	758
EST	1149	1299	1387	1438	1292	1124	1325	1352	1397	1265
LORRAINE	484	594	603	628	544	471	606	587	608	534
ALSACE	403	400	422	458	414	390	389	405	438	395
FRANCHE-COMTE	262	305	361	352	334	263	330	359	351	335
OUEST	5037	5002	5453	5285	5352	4980	4936	5366	5185	5333
PAYS DE LA LOIRE	2067	2104	2307	2217	2270	2053	2083	2275	2178	2269
BRETAGNE	1910	1857	2007	2044	1949	1888	1828	1976	1981	1918
POITOU-CHARENTES	1060	1040	1139	1024	1134	1039	1025	1115	1027	1147
SUD-OUEST	3141	3009	3405	3522	3543	3172	3025	3457	3688	3705
AQUITAINE	1378	1294	1733	1846	1826	1365	1280	1720	1849	1828
MIDI-PYRENEES	1444	1415	1396	1406	1484	1462	1419	1420	1488	1569
LIMOUSIN	319	299	276	269	232	345	327	317	351	308
CENTRE-EST	1873	1906	1971	1949	2020	1918	1961	2027	2055	2151
RHONE-ALPES	1275	1314	1399	1389	1405	1282	1334	1411	1408	1442
AUVERGNE	598	592	572	560	615	636	627	615	647	708
MEDITERRANEE	2237	2243	2339	2293	2297	2336	2352	2480	2474	2448
LANGUEDOC-ROUSSILLON	1045	1130	1153	1129	1111	1113	1215	1251	1232	1213
PROVENCE-ALPES-COTE D'AZUR	1139	1095	1168	1163	1133	1152	1103	1188	1199	1160
CORSE	53	49	52	61	53	70	72	75	102	75
IRELAND	1986	2237	2063	1950	2188	2089	2386	2259	2115	2340
ITALIA	23714	23381	23937	25048	25365	25629	25481	25911	26615	27630
NORD OVEST	2007	2340	2196	2169	2244	2098	2436	2334	2274	2379
PIEMONTE	1567	1585	1640	1688	1744	1631	1649	1755	1765	1847
VALLE D'AOSTA	30	27	28	29	29	32	28	33	35	36
LIGURIA	410	728	528	453	471	435	758	546	474	496
LOMBARDIA	2028	2187	2324	2454	2435	2132	2290	2468	2552	2586
NORD EST	2824	2986	2990	3331	3429	2959	3128	3222	3564	3720
TRENTINO-ALTO ADIGE	432	454	496	533	562	447	469	523	565	600
VENETO	2070	2103	2106	2348	2387	2174	2214	2289	2525	2609
FRIULI-VENEZIA GIULIA	322	429	388	450	480	337	444	410	474	511
EMILIA-ROMAGNA	3029	3081	2738	3207	3157	3172	3213	2913	3362	3358

C.O.1 VALEUR AJOUTEE ET EXCEDENT NET D'EXPLOITATION (MIO ECU)

NET VALUE ADDED AT FACTOR COST VALEUR AJOUTEE NETTE AU COUT DES FACTEURS					NET OPERATING SURPLUS EXCEDENT NET D'EXPLOITATION					REGIONS
1983	1984	1985	1986	1987	1983	1984	1985	1986	1987	
1822	1898	1795	1832	1912	1481	1572	1423	:	:	ESTE
600	735	600	677	741	472	618	476	:	:	CATALUNA
1133	1079	1107	1054	1065	943	890	881	:	:	COMUNIDAD VALENCIANA
90	84	88	102	106	66	63	65	:	:	BALEARES
2359	2821	3380	3187	3346	1614	2088	2557	:	:	SUR
2006	2468	2887	2675	2806	1366	1839	2188	:	:	ANDALUCIA
353	353	493	512	539	248	249	369	:	:	MURCIA
-	-	-	-	-	-	-	-	-	-	CEUTA Y MELILLA
136	148	124	267	308	16	19	1	:	:	CAHARIAS
18379	18638	19381	19776	19371	15336	15440	16041	16334	15851	FRANCE
554	564	536	538	511	401	404	371	371	344	ILE DE FRANCE
5717	6110	5907	6209	5922	4889	5247	5014	5295	4998	BASSIN PARISIEN
1229	1155	1096	1447	1353	1038	957	903	1248	1146	CHAMPAGNE-ARDENE
1041	990	915	1040	842	859	802	717	840	637	PICARDIE
476	537	502	526	438	403	461	422	445	358	HAUTE-NORMANDIE
1407	1668	1526	1340	1486	1211	1460	1310	1119	1265	CENTRE
755	771	822	849	791	670	683	729	753	696	BASSE-NORMANDIE
810	990	1045	1008	1012	708	884	932	891	895	BOURGOGNE
872	754	714	791	612	783	661	618	693	511	NORD-PAS-DE-CALAIS
872	1066	1088	1122	989	771	960	978	1009	877	EST
349	483	466	481	408	312	444	426	441	367	LORRAINE
321	314	325	355	312	272	264	273	300	259	ALSACE
203	268	296	286	269	187	251	279	268	252	FRANCHE-COMTE
4185	4100	4495	4280	4418	3671	3571	3946	3721	3851	OUEST
1800	1824	2014	1906	1995	1555	1566	1744	1628	1713	PAYS DE LA LOIRE
1557	1472	1597	1586	1517	1415	1328	1447	1435	1364	BRETAGNE
829	804	884	788	907	702	677	754	658	774	POITOU-CHARENTES
2566	2406	2835	3038	3051	2097	1898	2297	2469	2449	SUD-OUEST
1102	1015	1459	1576	1553	806	688	1111	1199	1149	AQUITAINE
1185	1134	1131	1187	1266	1048	989	979	1033	1107	MIDI-PYRENEES
278	257	245	276	233	243	220	207	237	193	LIMOUSIN
1586	1610	1660	1672	1769	1393	1406	1446	1457	1547	CENTRE-EST
1075	1116	1185	1173	1208	935	965	1025	1012	1037	RHONE-ALPES
510	494	475	499	562	458	441	421	445	510	AUVERGNE
2027	2028	2147	2125	2098	1331	1294	1372	1319	1275	MEDITERRANEE
968	1061	1089	1064	1044	581	655	672	636	615	LANGUEDOC-ROUSSILLON
999	944	1024	1028	987	722	650	705	695	637	PROVENCE-ALPES-COTE D'AZUR
60	55	67	93	66	28	21	28	48	23	CORSE
1731	2013	1868	1724	1963	1598	1874	1711	1593	1803	IRELAND
18950	18337	18679	18899	19757	12467	11723	11654	11680	12376	ITALIA
:	:	:	:	:	:	:	:	:	:	NORD OVEST
:	:	:	:	:	:	:	:	:	:	PIEMONTE
:	:	:	:	:	:	:	:	:	:	VALLE D'AOSTA
:	:	:	:	:	:	:	:	:	:	LIGURIA
:	:	:	:	:	:	:	:	:	:	LOMBARDIA
:	:	:	:	:	:	:	:	:	:	NORD EST
:	:	:	:	:	:	:	:	:	:	TRENTINO-ALTO ADIGE
:	:	:	:	:	:	:	:	:	:	VENETO
:	:	:	:	:	:	:	:	:	:	FRIULI-VEHEZIA GIULIA
:	:	:	:	:	:	:	:	:	:	EMILIA-ROMAGNA

C.0.1 VALUE ADDED AND NET OPERATING SURPLUS (MIO ECU)

REGIONS	GROSS VALUE ADDED AT MARKET PRICES VALEUR AJOUTEE BRUTE AUX PRIX DU MARCHÉ					GROSS VALUE ADDED AT FACTOR COST VALEUR AJOUTEE BRUTE AU COUT DES FACTEURS				
	1983	1984	1985	1986	1987	1983	1984	1985	1986	1987
	CENTRO	2129	2024	1922	2253	2260	2345	2259	2171	2472
TOSCANA	1106	1028	910	1134	1139	1196	1124	1001	1232	1226
UMBRIA	392	378	401	414	429	457	466	499	486	512
MARCHE	631	619	612	705	692	691	670	670	755	758
LAZIO	1387	1397	1415	1447	1414	1487	1498	1504	1533	1582
CAMPANIA	2085	2085	1945	2061	2179	2366	2422	2129	2243	2404
ABRUZZI-MOLISE	804	822	841	901	911	875	924	912	951	990
ABRUZZI	653	635	660	695	709	701	712	709	731	767
MOLISE	151	187	181	206	202	174	212	203	221	223
SUD	3962	3341	4035	3750	4014	4500	3985	4497	4011	4523
PUGLIA	2471	2249	2375	2506	2520	2827	2780	2671	2699	2839
BASILICATA	281	345	331	379	333	317	402	371	431	391
CALABRIA	1210	746	1328	865	1161	1355	803	1455	881	1293
SICILIA	2810	2444	2874	2796	2677	3007	2611	3032	2910	2856
SARDEGNA	647	674	657	678	645	689	716	730	743	737
LUXEMBOURG (GRAND-DUCHE)	90	93	98	104	103	97	99	103	109	107
NEDERLAND	6166	6642	6885	7377	7285	6028	6452	6604	7059	7008
NOORD-NEDERLAND	1038	1069	1053	1180	1099	984	1027	996	1116	1048
GRONINGEN	267	285	271	328	292	255	277	260	315	283
FRIESLAND	515	501	485	539	504	488	477	452	503	475
DRENTHE	255	283	297	314	304	241	273	283	297	290
OOST-NEDERLAND	1512	1553	1627	1720	1573	1471	1498	1540	1623	1488
OVERIJSSSEL	:	:	:	608	549	:	:	:	567	512
GELDERLAND	:	:	:	865	773	:	:	:	815	728
FLEVOLAND	:	:	:	247	251	:	:	:	241	247
WEST-NEDERLAND	2295	2523	2571	2821	3000	2252	2467	2498	2736	2924
UTRECHT	195	193	219	235	219	188	184	206	221	208
NOORD-HOLLAND	606	674	691	707	736	592	659	672	684	716
ZUID-HOLLAND	1244	1361	1422	1601	1768	1226	1332	1386	1559	1728
ZEELAND	250	295	239	278	276	246	292	234	272	272
ZUID-NEDERLAND	1321	1497	1634	1656	1614	1322	1460	1570	1584	1547
NOORD-BRABANT	912	1016	1098	1131	1045	908	986	1049	1076	995
LIMBURG	408	481	536	525	568	414	474	521	508	552
PORTUGAL	1391	1523	1594	1616	1703	1387	1508	1655	1692	1778
UNITED KINGDOM	8301	9691	8703	8175	7878	8969	10291	9318	8689	8339
NORTH	317	425	384	363	328	399	484	443	414	379
YORKSHIRE AND HUMBERSIDE	734	948	840	783	737	770	982	873	804	756
EAST MIDLANDS	973	1324	1071	953	984	988	1351	1095	965	989
EAST ANGLIA	1007	1346	1110	1130	982	986	1353	1114	1124	972
SOUTH EAST	1434	1592	1526	1430	1333	1446	1622	1550	1436	1333
SOUTH WEST	1072	994	1056	940	865	1152	1029	1087	963	887
WEST MIDLANDS	717	789	730	697	650	763	821	761	722	674
NORTH WEST	467	454	491	433	422	486	457	489	436	426
WALES	414	445	387	371	384	542	555	525	509	507
SCOTLAND	804	936	745	758	812	991	1109	924	922	962
NORTHERN IRELAND	363	437	370	322	384	446	527	458	396	456

C.0.1 VALEUR AJOUTEE ET EXCEDENT NET D'EXPLOITATION (MIO ECU)

NET VALUE ADDED AT FACTOR COST VALEUR AJOUTEE NETTE AU COUT DES FACTEURS					NET OPERATING SURPLUS EXCEDENT NET D'EXPLOITATION					REGIONS	
1983	1984	1985	1986	1987	1983	1984	1985	1986	1987		
:	:	:	:	:	:	:	:	:	:	:	CENTRO TOSCANA UMBRIA MARCHE
:	:	:	:	:	:	:	:	:	:	:	LAZIO
:	:	:	:	:	:	:	:	:	:	:	CAMPANIA
:	:	:	:	:	:	:	:	:	:	:	ABRUZZI-MOLISE ABRUZZI MOLISE
:	:	:	:	:	:	:	:	:	:	:	SUD PUGLIA BASILICATA CALABRIA
:	:	:	:	:	:	:	:	:	:	:	SICILIA
:	:	:	:	:	:	:	:	:	:	:	SARDEGNA
80	81	84	88	86	78	79	81	85	82	82	LUXEMBOURG (GRAND-DUCHE)
5204	5576	5630	6052	5907	4145	4506	4461	4843	4623	4623	NEDERLAND
841	874	837	953	870	663	694	634	753	660	660	NOORD-NEDERLAND
217	237	218	272	235	157	176	150	206	165	165	GRONINGEN
424	409	383	431	396	358	343	312	362	323	323	FRIESLAND
200	229	236	250	239	147	174	173	186	172	172	DRENTHE
1260	1274	1298	1370	1212	1055	1068	1071	1130	957	957	OOST-NEDERLAND
:	:	:	477	414	:	:	:	402	334	334	OVERIJSSSEL
:	:	:	686	588	:	:	:	582	479	479	GELDERLAND
:	:	:	207	209	:	:	:	147	145	145	FLEVOLAND
1970	2168	2157	2381	2536	1483	1691	1634	1842	1965	1965	WEST-NEDERLAND
161	156	175	187	171	135	131	146	157	140	140	UTRECHT
521	584	587	596	619	395	458	446	449	477	477	NOORD-HOLLAND
1068	1165	1192	1357	1508	795	900	904	1051	1186	1186	ZUID-HOLLAND
220	263	204	242	239	158	202	138	176	162	162	ZEELAND
1133	1260	1338	1347	1289	944	1053	1123	1117	1040	1040	ZUID-NEDERLAND
776	847	887	910	814	649	708	741	751	644	644	NOORD-BRABANT
357	413	451	437	475	295	346	382	366	396	396	LIMBURG
1304	1426	1529	1562	1604	1099	1217	1305	1341	1373	1373	PORTUGAL
6731	7993	6914	6525	6201	3605	4781	3431	4487	4255	4255	UNITED KINGDOM
303	388	312	293	258	184	256	182	200	197	197	NORTH
577	784	662	615	566	327	538	375	435	392	392	YORKSHIRE AND HUMBERSIDE
731	1087	852	746	776	426	775	484	532	562	562	EAST MIDLANDS
741	1102	864	911	760	407	750	484	686	545	545	EAST ANGLIA
1106	1275	1211	1142	1046	453	582	508	712	610	610	SOUTH EAST
884	757	786	691	617	465	315	333	386	337	337	SOUTH WEST
595	648	552	536	488	329	413	251	375	326	326	WEST MIDLANDS
409	379	416	369	358	259	229	253	265	272	272	NORTH WEST
385	393	353	353	355	198	193	134	293	294	294	WALES
705	811	618	628	677	368	472	260	401	457	457	SCOTLAND
295	367	289	243	304	189	257	171	205	268	268	NORTHERN IRELAND

C.0.2 FINAL OUTPUT AND INTERMEDIATE CONSUMPTION (MIO ECU)

REGIONS	FINAL AGRICULTURAL OUTPUT PRODUCTION FINALE DE L'AGRICULTURE					FINAL CROP OUTPUT PRODUCTION VEGETALE FINALE				
	1983	1984	1985	1986	1987	1983	1984	1985	1986	1987
BELGIQUE-BELGIE	5006	5222	5391	5547	5403	1743	1787	1812	1909	1949
VLAAMS GEWEST + BRUSSEL	3563	3708	3836	3937	3899	1224	1248	1277	1327	1418
REGION WALLONNE	1443	1514	1556	1610	1504	518	539	535	563	511
DANMARK	5888	6717	6710	6543	6283	1557	2188	2050	2111	1993
BR DEUTSCHLAND	27577	28647	27106	27883	26010	8197	9511	8730	9137	8677
SCHLESWIG-HOLSTEIN	2488	2540	2376	2432	2204	846	905	856	866	765
HAMBURG	101	107	101	104	111	87	92	87	89	98
NIEDERSACHSEN	6573	7016	6462	6984	6463	1711	1968	1784	2001	1882
BREMEN	30	31	29	33	33	14	15	15	18	19
NORDRHEIN-WESTFALEN	4689	4840	4706	4729	4412	1350	1501	1468	1488	1453
HESSEN	1451	1556	1477	1549	1415	457	549	553	578	520
RHEINLAND-PFALZ	1516	1842	1830	1700	1451	819	1142	1175	953	850
BADEN-WUERTTEMBERG	3689	3591	3386	3513	3467	1431	1599	1334	1590	1531
BAYERN	6880	6933	6573	6664	6300	1402	1627	1365	1464	1478
SAARLAND	115	148	125	130	118	41	75	55	53	49
BERLIN	46	44	42	45	36	40	39	38	39	33
ELLADA	7066	7945	8170	7115*	6581	4756	5518	5723	4882	4481
VOREIA ELLADA	3061	3709	3490	3039*	:	2103	2715	2475	2164*	:
ANATOL. MAKEDONIA, THRAKI	620	722	672	585*	:	432	530	486	425*	:
KENTRIKI MAKEDONIA	1281	1710	1492	1299*	:	904	1301	1068	934*	:
DYTIKI MAKEDONIA	254	274	288	250*	:	141	159	166	146*	:
THESSALIA	907	1003	1039	904*	:	626	725	755	660*	:
KENTRIKI ELLADA	2803	2967	3280	2856*	:	1885	1976	2315	2024*	:
IPEIROS	374	365	383	333*	:	162	139	169	148*	:
IONIA NISIA	154	137	170	148*	:	113	94	127	111*	:
DYTIKI ELLADA	793	840	956	833*	:	588	627	733	641*	:
STEREA ELLADA	653	760	767	668*	:	422	504	514	449*	:
PELOPONNISOS	828	865	1003	874*	:	600	613	771	674*	:
ATTIKI	245	272	278	242*	:	125	143	145	127*	:
NISIA	955	996	1123	978*	:	643	683	788	689*	:
VOREIO AIGAIO	138	132	164	143*	:	79	75	98	86*	:
NOTIO AIGAIO	136	144	159	139*	:	61	68	76	66*	:
KRITI	682	720	800	697*	:	503	540	614	537*	:
ESPAÑA	16943	19943	20874	20898	21650	9400	11517	11862	11773	12417
NORDESTE	1634	1878	1935	2217	2238	301	418	389	424	435
GALICIA	1192	1393	1455	1585	1614	274	378	334	363	363
ASTURIAS	297	319	315	411	396	12	21	43	46	58
CANTABRIA	145	165	165	221	227	15	18	12	14	14
NORESTE	2114	2754	2639	2586	2576	1065	1523	1275	1321	1358
PAIS VASCO	283	326	310	368	376	103	123	115	147	158
NAVARRA	397	481	464	460	470	225	296	266	241	259
RIOJA	282	338	299	316	299	199	243	191	220	220
ARAGON	1153	1609	1566	1442	1431	538	862	704	713	721
MADRID	275	308	297	243	235	71	106	83	89	96
CENTRO	4771	5638	5861	5656	6131	2639	3307	3234	2959	3373
CASTILLA - LEON	2505	2642	2862	2724	3077	1353	1370	1365	1159	1510
CASTILLA - LA MANCHA	1603	2049	2036	2023	2076	955	1367	1286	1277	1308
EXTREMADURA	663	947	963	909	978	331	570	582	523	554

C.O.2 PRODUCTION FINALE ET CONSOMMATION INTERMEDIAIRE (MIO ECU)

FINAL ANIMAL OUTPUT PRODUCTION ANIMAL FINALE					INTERMEDIATE CONSUMPTION CONSOMMATION INTERMEDIAIRE					REGIONS
1983	1984	1985	1986	1987	1983	1984	1985	1986	1987	
3264	3435	3579	3638	3454	2807	3007	3150	3215	3169	BELGIQUE-BELGIE
2339	2460	2558	2574	2444	2062	2211	2314	2405	2386	VLAAMS GEWEST + BRUSSEL
925	975	1021	1050	998	745	796	835	810	783	REGION WALLONNE
4338	4537	4571	4550	4188	3342	3429	3431	3217	3205	DANMARK
19357	19115	18621	18975	17352	15617	15597	15652	14875	14911	BR DEUTSCHLAND
1642	1634	1520	1567	1435	1531	1486	1498	1389	1351	SCHLESWIG-HOLSTEIN
14	15	14	15	12	59	48	56	58	57	HAMBURG
4862	5047	4704	5006	4619	3642	3615	3634	3464	3496	NIEDERSACHSEN
16	16	14	15	15	16	16	15	15	19	BREMEN
3338	3338	3317	3316	2948	3008	2964	2939	2708	2678	NORDRHEIN-WESTFALEN
995	1007	928	970	895	875	849	875	869	883	HESSEN
686	691	661	684	594	805	788	805	751	800	RHEINLAND-PFALZ
2250	1985	2106	2076	1930	1794	1814	1804	1734	1707	BADEN-WUERTEMBERG
5475	5303	5284	5247	4830	3804	3935	3944	3807	3838	BAYERN
74	74	70	77	69	63	64	63	59	66	SAARLAND
6	6	4	6	4	18	18	20	20	18	BERLIN
2310	2427	2448	2169	2100	1766	1853	1897	1677	1591	ELLADA
958	994	1015	876*	:	855	903	943	834*	:	VOREIA ELLADA
187	191	186	160*	:	170	174	181	160*	:	ANATOL. MAKEDONIA, THRAKI
377	410	424	366*	:	378	414	441	390*	:	KENTRIKI MAKEDONIA
112	115	121	105*	:	75	72	80	71*	:	DYTIKI MAKEDONIA
281	278	284	245*	:	233	244	241	213*	:	THESSALIA
918	991	965	832*	:	628	675	675	597*	:	KENTRIKI ELLADA
213	227	213	184*	:	136	162	157	139*	:	IPEIROS
41	43	43	37*	:	26	27	26	23*	:	IONIA NISIA
205	213	223	192*	:	146	148	145	128*	:	DYTIKI ELLADA
231	256	254	219*	:	167	181	184	162*	:	STEREA ELLADA
229	252	232	200*	:	153	157	162	143*	:	PELOPONNISOS
121	129	133	115*	:	99	91	106	94*	:	ATTIKI
313	313	335	289*	:	103	185	173	153*	:	NISIA
59	57	66	57*	:	27	28	27	24*	:	VOREIO AIGAI0
75	76	83	72*	:	22	22	22	19*	:	NOTIO AIGAI0
179	180	186	160*	:	134	135	125	111*	:	KRITI
7429	8398	8929	8070	8159	7613	8941	9335	9543	9656	ESPANA
1332	1463	1546	1581	1565	731	862	895	917	888	NOROESTE
917	1018	1121	1061	1070	518	607	611	644	642	GALICIA
285	298	272	325	296	125	159	185	185	163	ASTURIAS
130	147	153	195	199	88	97	99	89	83	CANTABRIA
1038	1206	1277	1089	1067	992	1347	1340	1370	1397	NORESTE
180	202	197	168	162	133	149	148	192	182	PAIS VASCO
169	182	199	189	185	185	214	223	213	222	NAVARRA
80	92	99	85	71	107	118	113	106	106	RIOJA
609	730	782	647	649	568	866	856	858	888	ARAGON
204	201	215	147	132	135	169	163	154	149	MADRID
2112	2360	2650	2380	2446	2229	2470	2544	2690	2704	CENTRO
1148	1287	1506	1451	1460	1142	1331	1328	1398	1352	CASTILLA - LEON
638	696	760	600	625	771	826	906	934	965	CASTILLA - LA MANCHA
327	377	384	329	360	316	314	310	358	388	EXTREMADURA

C.0.2 FINAL OUTPUT AND INTERMEDIATE CONSUMPTION (MIO ECU)

REGIONS	FINAL AGRICULTURAL OUTPUT PRODUCTION FINALE DE L'AGRICULTURE					FINAL CROP OUTPUT PRODUCTION VEGETALE FINALE				
	1983	1984	1985	1986	1987	1983	1984	1985	1986	1987
	ESTE	4068	4514	4554	4602	4710	2209	2395	2516	2607
CATALUNA	2137	2571	2536	2492	2576	694	885	930	953	993
COMUNIDAD VALENCIANA	1716	1714	1775	1862	1904	1397	1391	1446	1504	1523
BALEARES	214	229	243	248	230	118	119	140	151	137
SUR	3712	4462	5221	5110	5233	2820	3472	4070	4014	4094
ANDALUCIA	3038	3758	4293	4175	4229	2441	3045	3462	3371	3371
MURCIA	675	704	928	935	1003	378	427	608	643	723
CEUTA Y MELILLA	-	-	-	-	-	-	-	-	-	-
CANARIAS	368	389	367	483	528	295	295	295	360	409
FRANCE	39579	41506	42972	43106	42400	19793	21199	22023	22449	22465
ILE DE FRANCE	1107	1159	1158	1122	1077	1013	1063	1068	1034	995
BASSIN PARISIEN	11849	12724	12844	13081	12615	7428	8217	8208	8479	8268
CHAMPAGNE-ARDENNE	2343	2352	2353	2694	2555	1889	1893	1888	2228	2113
PICARDIE	2246	2290	2249	2351	2129	1627	1672	1635	1743	1562
HAUTE-NORMANDIE	1075	1193	1182	1190	1075	524	623	592	617	536
CENTRE	2862	3236	3185	2987	3112	2169	2520	2476	2298	2448
BASSE-NORMANDIE	1654	1736	1835	1867	1777	288	333	346	369	378
BOURGOGNE	1669	1917	2041	1992	1966	931	1175	1270	1225	1230
NORD-PAS-DE-CALAIS	1863	1832	1812	1856	1658	980	961	908	960	840
EST	2116	2343	2451	2499	2336	754	929	932	984	927
LORRAINE	900	1056	1078	1090	996	281	410	386	386	348
ALSACE	633	647	682	733	688	381	385	420	477	450
FRANCHE-COMTE	583	640	691	676	652	92	134	125	122	130
QUEST	10411	10903	11406	11195	11252	2554	2708	2967	2828	3146
PAYS DE LA LOIRE	3747	3925	4173	4105	4152	1040	1124	1247	1184	1299
BRETAGNE	4701	4966	5084	5071	4968	485	557	535	559	625
POITOU-CHARENTES	1962	2012	2149	2019	2133	1029	1027	1185	1085	1222
SUD-OUEST	5561	5634	6146	6260	6301	2851	2858	3308	3478	3549
AQUITAINE	2403	2414	2908	3056	3041	1520	1462	1905	2065	1995
MIDI-PYRENEES	2571	2623	2657	2629	2707	1258	1315	1338	1348	1483
LIMOUSIN	587	598	582	576	553	73	82	65	65	71
CENTRE-EST	3337	3493	3598	3573	3633	1222	1368	1387	1367	1480
RHONE-ALPES	2264	2383	2483	2470	2483	1014	1114	1160	1152	1206
AUVERGNE	1073	1110	1115	1103	1150	207	254	228	215	273
MEDITERRANEE	3337	3417	3558	3521	3527	2991	3095	3246	3319	3260
LANGUEDOC-ROUSSILLON	1529	1647	1691	1650	1633	1370	1489	1539	1586	1542
PROVENCE-ALPES-COTE D'AZUR	1707	1698	1792	1818	1789	1547	1544	1628	1655	1638
CORSE	100	95	108	113	105	74	63	79	78	79
IRELAND	3580	3916	3829	3707	3708	532	514	451	444	481
ITALIA	33342	33639	33966	34977	35343	19970	19802	20095	21092	22006
NORD OVEST	3004	3441	3284	3212	3310	1608	1951	1796	1716	1859
PIEMONTE	2461	2564	2616	2623	2701	1200	1210	1266	1264	1382
VALLE D'AOSTA	48	43	43	42	42	6	7	6	7	7
LIGURIA	495	834	625	547	566	402	734	524	445	470
LOMBARDIA	3768	4122	4207	4281	4283	861	934	1051	1126	1235
NORD EST	4357	4641	4634	4943	5026	2224	2372	2309	2629	2806
TRENTINO-ALTO ADIGE	608	628	676	719	748	359	392	415	452	479
VENETO	3203	3333	3320	3534	3568	1605	1626	1594	1818	1922
FRIULI-VENEZIA GIULIA	547	680	638	690	709	261	353	299	359	405
EMILIA-ROMAGNA	4553	4694	4266	4729	4668	2325	2399	1987	2450	2504

C.0.2 PRODUCTION FINALE ET CONSOMMATION INTERMEDIAIRE (MIO ECU)

FINAL ANIMAL OUTPUT PRODUCTION ANIMAL FINALE					INTERMEDIATE CONSUMPTION CONSOMMATION INTERMEDIAIRE					REGIONS
1983	1984	1985	1986	1987	1983	1984	1985	1986	1987	
1819	2095	2036	1857	1923	2107	2428	2548	2510	2528	ESTE
1434	1671	1575	1454	1504	1453	1714	1801	1654	1664	CATALUNA
289	312	343	315	340	544	587	616	733	764	COMUNIDAD VALENCIANA
95	112	118	87	80	110	127	132	123	100	BALEARES
852	978	1127	903	917	1177	1419	1601	1699	1783	SUR
574	711	816	645	667	881	1097	1196	1305	1340	ANDALUCIA
278	267	311	258	251	296	321	405	394	444	MURCIA
-	-	-	-	-	-	-	-	-	-	CEUTA Y MELILLA
73	94	79	114	109	241	247	243	204	206	CANARIAS
19871	20457	21101	20936	20027	17439	18920	19511	19185	19065	FRANCE
94	98	91	90	88	432	464	485	433	419	ILE DE FRANCE
4404	4494	4640	4601	4296	4855	5230	5509	5333	5254	BASSIN PARISIEN
441	444	462	459	409	866	928	986	940	911	CHAMPAGNE-ARDEINNE
618	617	612	607	561	967	1019	1058	1002	985	PICARDIE
552	570	589	574	539	474	520	541	513	497	HAUTE-NORMANDIE
696	723	718	702	672	1141	1245	1324	1288	1289	CENTRE
1366	1402	1489	1497	1399	727	774	817	799	786	BASSE-NORMANDIE
732	738	770	762	716	679	743	783	791	785	BOURGOGNE
883	871	903	895	818	829	893	914	858	847	NORD-PAS-DE-CALAIS
1358	1417	1518	1512	1411	967	1044	1064	1061	1044	EST
620	648	692	704	649	416	462	474	462	452	LORRAINE
248	262	260	254	239	230	247	260	276	274	ALSACE
490	508	566	554	523	321	335	330	323	318	FRANCHE-COMTE
7866	8228	8457	8409	8133	5374	5902	5953	5910	5900	OUEST
2703	2804	2927	2925	2862	1681	1821	1866	1887	1882	PAYS DE LA LOIRE
4216	4409	4550	4512	4342	2791	3109	3078	3027	3019	BRETAGNE
946	1014	980	971	929	902	972	1010	995	999	POITOU-CHARENTES
2752	2804	2868	2829	2749	2419	2626	2741	2739	2759	SUD-OUEST
914	970	1004	997	1001	1025	1120	1175	1210	1215	AQUITAINE
1324	1326	1348	1326	1268	1127	1208	1261	1222	1223	MIDI-PYRENEES
513	509	516	506	480	268	298	306	306	321	LIMOUSIN
2117	2135	2222	2204	2152	1464	1587	1627	1623	1613	CENTRE-EST
1251	1272	1331	1312	1270	988	1069	1084	1081	1078	RHONE-ALPES
866	863	891	892	882	475	518	543	543	535	AUVERGNE
398	410	403	397	381	1100	1174	1218	1229	1230	MEDITERRANEE
184	200	198	191	189	484	517	538	521	522	LANGUEDOC-ROUSSILLON
181	177	175	172	156	568	604	624	655	656	PRDVENCE-ALPES-COTE D'AZUR
33	33	29	34	35	48	54	56	52	52	CORSE
3048	3302	3378	3263	3227	1595	1679	1766	1757	1520	IRELAND
13206	13657	13650	13623	13066	9628	10258	10028	9929	9978	ITALIA
1381	1471	1471	1477	1430	996	1100	1088	1043	1066	NORD OVEST
1249	1340	1337	1344	1303	894	979	976	935	957	PIEMONTE
41	36	37	35	35	17	16	15	13	13	VALLE D'AOSTA
90	95	97	98	92	84	105	97	94	96	LIGURIA
2888	3166	3140	3135	3027	1739	1935	1883	1827	1847	LOMBARDIA
2112	2244	2302	2285	2188	1533	1655	1644	1612	1597	NORD EST
246	232	257	262	264	176	173	180	186	186	TRENTINO-ALTO ADIGE
1582	1689	1710	1696	1624	1133	1230	1214	1187	1182	VENETO
283	323	336	326	300	225	251	250	240	229	FRIULI-VENEZIA GIULIA
2206	2269	2259	2252	2136	1524	1612	1528	1522	1511	EMILIA-ROMAGNA

C.0.2 FINAL OUTPUT AND INTERMEDIATE CONSUMPTION (MIO ECU)

REGIONS	FINAL AGRICULTURAL OUTPUT PRODUCTION FINALE DE L'AGRICULTURE					FINAL CROP OUTPUT PRODUCTION VEGETALE FINALE				
	1983	1984	1985	1986	1987	1983	1984	1985	1986	1987
CENTRO	3149	3006	2862	3200	3196	1812	1823	1680	2032	2095
TOSCANA	1570	1479	1350	1563	1566	990	952	837	1054	1089
UMBRIA	608	581	583	609	628	300	312	311	344	371
MARCHE	972	946	929	1028	1002	522	559	532	635	635
LAZIO	1858	1889	1904	1927	1906	1243	1260	1277	1313	1303
CAMPANIA	2560	2594	2446	2560	2687	1991	2002	1846	1957	2102
ABRUZZI-MOLISE	1095	1133	1142	1216	1220	702	731	741	802	838
ABRUZZI	871	867	885	929	938	577	567	584	624	661
MOLISE	224	266	257	287	282	126	164	157	179	177
SUD	4763	4193	4883	4612	4889	3967	3407	4073	3801	4109
PUGLIA	2913	2733	2860	2994	3018	2587	2407	2529	2657	2696
BASILICATA	403	479	463	515	464	254	328	311	367	329
CALABRIA	1447	981	1561	1103	1407	1126	672	1233	777	1084
SICILIA	3282	2928	3379	3303	3199	2832	2489	2909	2826	2722
SARDEGNA	952	999	959	994	959	406	434	426	440	434
LUXEMBOURG (GRAND-DUCHE)	154	158	164	171	159	26	29	27	32	31
NEDERLAND	12916	13712	14388	14203	13974	4315	4913	4931	5107	5430
NOORD-NEDERLAND	2012	2084	2093	2097	1971	452	549	512	551	516
GRONINGEN	510	539	529	559	501	208	243	224	257	222
FRIESLAND	933	936	932	928	869	99	117	87	102	93
DRENTHE	569	610	633	610	601	145	189	201	191	201
OOST-NEDERLAND	3680	3806	3979	3905	3729	558	631	549	614	638
OVERIJSSSEL	:	:	:	1275	1196	:	:	:	46	46
GELDERLAND	:	:	:	2246	2156	:	:	:	264	291
FLEVOLAND	:	:	:	383	377	:	:	:	304	301
WEST-NEDERLAND	3744	4049	4245	4284	4415	2575	2894	3022	3094	3299
UTRECHT	439	445	479	475	449	62	68	72	77	80
NOORD-HOLLAND	929	1010	1052	1023	1035	635	724	753	734	765
ZUID-HOLLAND	1975	2146	2313	2362	2513	1555	1729	1878	1936	2112
ZEELAND	401	449	400	424	418	324	373	319	347	342
ZUID-NEDERLAND	3481	3774	4071	3916	3860	730	839	847	848	978
NOORD-BRABANT	2461	2653	2852	2768	2671	415	473	474	483	535
LIMBURG	1020	1121	1219	1148	1189	315	366	373	365	443
PORTUGAL	2734	3021	3159	3194	3273	1282	1468	1458	1493	1574
UNITED KINGDOM	19420	20964	19989	17956	17446	7145	8525	7399	7021	6821
NORTH	882	1011	1000	888	858	182	223	200	194	184
YORKSHIRE AND HUMBERSIDE	1738	1974	1844	1647	1612	739	936	813	758	728
EAST MIDLANDS	2083	2438	2195	1900	1942	1169	1478	1228	1069	1101
EAST ANGLIA	2024	2360	2155	2016	1857	1303	1564	1323	1290	1154
SOUTH EAST	3049	3212	3058	2698	2576	1622	1820	1718	1595	1524
SOUTH WEST	2692	2680	2730	2392	2304	577	659	623	564	570
WEST MIDLANDS	1669	1774	1739	1583	1520	577	672	598	564	555
NORTH WEST	1020	1023	1042	926	914	252	281	270	252	270
WALES	1133	1177	1151	1062	1047	68	80	66	67	72
SCOTLAND	1969	2105	1898	1806	1790	559	711	487	596	577
NORTHERN IRELAND	1160	1211	1172	1036	1025	95	100	70	74	85

C.0.2 PRODUCTION FINALE ET CONSOMMATION INTERMEDIAIRE (MIO ECU)

FINAL ANIMAL OUTPUT PRODUCTION ANIMAL FINALE					INTERMEDIATE CONSUMPTION CONSOMMATION INTERMEDIAIRE					REGIONS
1983	1984	1985	1986	1987	1983	1984	1985	1986	1987	
1321	1167	1163	1144	1076	1020	981	940	947	937	CENTRO
572	518	502	496	463	464	451	440	429	426	TOSCANA
305	266	269	262	253	215	203	182	195	200	UMBRIA
444	382	392	387	359	340	328	318	324	311	MARCHE
606	619	616	599	588	471	492	489	481	492	LAZIO
557	578	575	575	556	476	509	502	499	509	CAMPANIA
387	396	394	405	373	291	311	301	315	309	ABRUZZI-MOLISE
290	296	295	299	271	218	232	225	234	229	ABRUZZI
97	100	99	106	102	73	79	76	81	80	MOLISE
773	764	764	761	730	801	852	849	861	875	SUD
311	312	305	307	293	442	484	484	488	498	PUGLIA
148	148	148	143	131	122	133	131	136	131	BASILICATA
314	304	311	311	306	236	235	233	237	246	CALABRIA
433	424	439	443	444	472	484	505	507	521	SICILIA
542	559	527	547	517	306	325	301	316	314	SARDEGNA
127	129	137	139	138	64	66	66	67	66	LUXEMBOURG (GRAND-DUCHE)
8601	8798	9458	9095	8545	6750	7070	7503	6825	6689	NEDERLAND
1560	1535	1581	1547	1454	974	1015	1040	917	871	NOORD-NEDERLAND
302	296	305	301	279	243	253	257	231	209	GRONINGEN
834	819	844	826	776	417	435	447	390	365	FRIESLAND
424	420	432	419	399	314	326	336	297	297	DRENTHE
3122	3174	3430	3290	3091	2168	2253	2352	2185	2156	OOST-NEDERLAND
:	:	:	1229	1149	:	:	:	668	647	OVERIJSSSEL
:	:	:	1982	1865	:	:	:	1381	1383	GELDERLAND
:	:	:	80	76	:	:	:	136	126	FLEVOLAND
1169	1155	1222	1190	1116	1448	1526	1674	1463	1415	WEST-NEDERLAND
377	377	407	398	369	244	252	260	240	230	UTRECHT
294	286	299	289	270	323	336	361	317	299	NOORD-HOLLAND
420	417	436	426	401	731	785	891	761	745	ZUID-HOLLAND
78	75	81	77	75	151	154	162	146	141	ZEELAND
2751	2934	3225	3068	2884	2160	2276	2438	2260	2247	ZUID-NEDERLAND
2045	2179	2378	2285	2138	1548	1637	1754	1637	1626	NOORO-BRABANT
706	755	847	783	746	612	640	684	624	621	LIMBURG
1410	1501	1651	1639	1636	1343	1498	1565	1577	1570	PORTUGAL
12085	12233	12393	10781	10487	11119	11273	11286	9780	9568	UNITED KINGDOM
693	779	793	689	668	566	586	616	526	531	NORTH
986	1024	1017	879	873	1003	1026	1003	864	875	YORKSHIRE AND HUMBERSIDE
896	938	947	815	825	1111	1114	1124	947	958	EAST MIDLANDS
700	772	813	713	691	1017	1014	1044	886	873	EAST ANGLIA
1405	1366	1312	1083	1033	1615	1620	1531	1269	1243	SOUTH EAST
2099	2005	2085	1811	1718	1620	1688	1674	1452	1439	SOUTH WEST
1082	1090	1127	1010	954	952	985	1009	888	869	WEST MIDLANDS
763	737	766	670	638	554	569	559	493	494	NORTH WEST
1036	1073	1066	984	968	719	731	764	691	664	WALES
1400	1377	1394	1193	1199	1165	1168	1149	1048	978	SCOTLAND
1024	1068	1070	935	917	797	774	805	715	643	NORTHERN IRELAND

C.0.3 COMPENSATION OF EMPLOYEES, RENT, INTEREST AND FIXED CAPITAL FORMATION (MIO ECU)

REGIONS	COMPENSATION OF EMPLOYEES REMUNERATION DES SALARIES					RENT AND OTHER PAYMENTS FERMAGES ET AUTRES PRESTATIONS				
	1983	1984	1985	1986	1987	1983	1984	1985	1986	1987
BELGIQUE-BELGIE	94	95	119	127	142	96	98	109	113	116
VLAAMS GEWEST + BRUSSEL	69	71	89	96	108	44	45	49	52	53
REGION WALLONNE	25	24	30	30	33	52	53	59	61	63
DANMARK	298	349	413	422	443	101	110	121	123	124
BR DEUTSCHLAND	1235	1207	1384	1434	1397	467	496	523	576	615
SCHLESWIG-HOLSTEIN	143	133	153	156	158	55	56	58	63	67
HAMBURG	16	15	18	21	20	0	1	1	1	1
NIEDERSACHSEN	272	264	301	306	285	129	136	145	163	173
BREMEN	10	9	11	11	4	1	1	1	1	0
NORDRHEIN-WESTFALEN	273	251	287	298	293	80	84	86	93	101
HESSEN	67	64	78	86	85	21	20	23	25	27
RHEINLAND-PFALZ	122	110	123	124	110	35	36	39	42	42
BADEN-WUERTTEMBERG	162	177	199	210	205	52	57	61	65	69
BAYERN	164	177	207	216	220	93	102	108	120	132
SAARLAND	5	5	6	6	7	2	2	2	2	3
BERLIN	1	1	2	2	8	0	0	0	0	0
ELLADA	337	375	358	305	306	247	330	341	276	241
VOREIA ELLADA	:	:	:	:	:	:	:	:	:	:
ANATOL. MAKEDONIA, THRAKI	:	:	:	:	:	:	:	:	:	:
KENTRIKI MAKEDONIA	:	:	:	:	:	:	:	:	:	:
DYTIKI MAKEDONIA	:	:	:	:	:	:	:	:	:	:
THESSALIA	:	:	:	:	:	:	:	:	:	:
KENTRIKI ELLADA	:	:	:	:	:	:	:	:	:	:
IPEIROS	:	:	:	:	:	:	:	:	:	:
IONIA NISIA	:	:	:	:	:	:	:	:	:	:
DYTIKI ELLADA	:	:	:	:	:	:	:	:	:	:
STEREA ELLADA	:	:	:	:	:	:	:	:	:	:
PELOPONNISOS	:	:	:	:	:	:	:	:	:	:
ATTIKI	:	:	:	:	:	:	:	:	:	:
NISIA	:	:	:	:	:	:	:	:	:	:
VOREIO AIGAIO	:	:	:	:	:	:	:	:	:	:
NOTIO AIGAIO	:	:	:	:	:	:	:	:	:	:
KRITI	:	:	:	:	:	:	:	:	:	:
ESPANA	1919	1891	2101	1988	1989	504	547	591	610	621
NOROESTE	68	68	73	:	:	:	:	:	:	:
GALICIA	50	50	53	:	:	:	:	:	:	:
ASTURIAS	6	6	7	:	:	:	:	:	:	:
CANTABRIA	12	11	13	:	:	:	:	:	:	:
NORESTE	115	108	118	:	:	:	:	:	:	:
PAIS VASCO	12	11	13	:	:	:	:	:	:	:
NAVARRA	22	21	23	:	:	:	:	:	:	:
RIOJA	13	12	13	:	:	:	:	:	:	:
ARAGON	68	64	70	:	:	:	:	:	:	:
MADRID	35	34	37	:	:	:	:	:	:	:
CENTRO	495	493	553	:	:	:	:	:	:	:
CASTILLA - LEON	160	157	171	:	:	:	:	:	:	:
CASTILLA - LA MANCHA	226	214	239	:	:	:	:	:	:	:
EXTREMADURA	108	122	143	:	:	:	:	:	:	:

C.0.3 REMUNERATION DES SALARIES, FERMAGES, INTERETS ET FORMATION DE CAPITAL FIXE (MIO ECU)

INTEREST INTERETS					GROSS FIXED CAPITAL FORMATION FORMATION BRUTE DE CAPITAL FIXE					REGIONS
1983	1984	1985	1986	1987	1983	1984	1985	1986	1987	
235	250	276	265	264	359	365	377	410	445	BELGIQUE-BELGIE
145	157	174	169	176	:	:	:	:	:	VLAAMS GEWEST + BRUSSEL
90	93	102	96	93	:	:	:	:	:	REGION WALLONNE
1205	1169	970	994	1048	445	474	654	703	699	DANMARK
1672	1748	1798	1784	1794	4581	4049	4174	4246	4077	BR DEUTSCHLAND
163	165	169	169	168	346	249	263	288	279	SCHLESWIG-HOLSTEIN
5	4	4	5	13	28	12	15	16	16	HAMBURG
370	396	408	399	392	828	689	720	674	632	NIEDERSACHSEN
3	3	3	3	2	9	6	7	8	4	BREMEN
263	253	262	263	271	634	525	538	558	527	NORDRHEIN-WESTFALEN
82	88	89	91	95	220	207	224	216	220	HESSEN
129	133	131	128	136	316	298	283	237	239	RHEINLAND-PFALZ
226	241	254	256	260	609	548	554	606	575	BADEN-WUERTTEMBERG
420	455	467	458	445	1566	1493	1546	1621	1558	BAYERN
10	10	10	10	9	23	20	19	18	19	SAARLAND
0	0	0	1	2	2	2	5	4	9	BERLIN
240	288	339	275	281	711	795	899	599	435	ELLADA
:	:	:	:	:	351	431	479	369*	:	VOREIA ELLADA
:	:	:	:	:	80	102	99	76*	:	ANATOL. MAKEOONIA, THRAKI
:	:	:	:	:	147	145	171	132*	:	KENTRIKI MAKEDONIA
:	:	:	:	:	24	29	32	25*	:	DYTIKI MAKEDONIA
:	:	:	:	:	100	155	176	136*	:	THESSALIA
:	:	:	:	:	224	245	266	205*	:	KENTRIKI ELLADA
:	:	:	:	:	33	35	32	25*	:	IPEIROS
:	:	:	:	:	11	11	11	8*	:	IONIA NISIA
:	:	:	:	:	57	60	74	57*	:	DYTIKI ELLADA
:	:	:	:	:	55	71	69	53*	:	STEREA ELLADA
:	:	:	:	:	68	68	80	61*	:	PELOPONNISOS
:	:	:	:	:	37	15	25	19*	:	ATTIKI
:	:	:	:	:	99	104	128	99*	:	NISIA
:	:	:	:	:	15	14	14	11*	:	VOREIO AIGAIO
:	:	:	:	:	9	11	13	10*	:	NOTIO AIGAIO
:	:	:	:	:	75	79	101	78*	:	KRITI
926	1017	1073	1062	1070	2862	2546	2550	2499	:	ESPANA
:	:	:	:	:	373	458	482	:	:	NOROESTE
:	:	:	:	:	286	347	386	:	:	GALICIA
:	:	:	:	:	61	78	49	:	:	ASTURIAS
:	:	:	:	:	26	33	47	:	:	CANTABRIA
:	:	:	:	:	363	369	448	:	:	NORESTE
:	:	:	:	:	52	57	95	:	:	PAIS VASCO
:	:	:	:	:	60	65	56	:	:	NAVARRA
:	:	:	:	:	39	46	55	:	:	RIOJA
:	:	:	:	:	212	201	242	:	:	ARAGON
:	:	:	:	:	32	19	23	:	:	MADRID
:	:	:	:	:	896	723	700	:	:	CENTRO
:	:	:	:	:	471	271	332	:	:	CASTILLA - LEON
:	:	:	:	:	280	340	260	:	:	CASTILLA - LA MANCHA
:	:	:	:	:	145	112	108	:	:	EXTREMADURA

C.0.3 COMPENSATION OF EMPLOYEES, RENT, INTEREST AND FIXED CAPITAL FORMATION (MIO ECU)

REGIONS	COMPENSATION OF EMPLOYEES REMUNERATION DES SALARIES					RENT AND OTHER PAYMENTS FERMAGES ET AUTRES PRESTATIONS				
	1983	1984	1985	1986	1987	1983	1984	1985	1986	1987
ESTE	342	326	373	:	:	:	:	:	:	:
CATALUNA	127	116	124	:	:	:	:	:	:	:
COMUNIDAD VALENCIANA	190	189	225	:	:	:	:	:	:	:
BALEARES	24	22	23	:	:	:	:	:	:	:
SUR	745	733	823	:	:	:	:	:	:	:
ANDALUCIA	640	629	699	:	:	:	:	:	:	:
MURCIA	105	104	124	:	:	:	:	:	:	:
CEUTA Y MELILLA	-	-	-	-	-	-	-	-	-	-
CANARIAS	119	129	123	:	:	:	:	:	:	:
FRANCE	3043	3198	3340	3442	3520	1350	1347	1382	1388	1363
ILE DE FRANCE	152	160	165	167	167	34	33	33	33	32
BASSIN PARISIEN	829	863	892	914	924	555	546	561	570	557
CHAMPAGNE-ARDENNE	191	198	193	199	207	96	87	94	103	102
PICARDIE	181	188	198	200	205	90	91	91	90	89
HAUTE-NORMANDIE	73	75	80	81	79	68	68	70	70	69
CENTRE	196	208	216	220	221	101	101	100	98	97
BASSE-NORMANDIE	85	88	93	96	95	117	117	118	120	117
BOURGOGNE	102	106	113	117	116	82	83	88	89	83
NORD-PAS-DE-CALAIS	88	93	96	99	101	77	78	80	80	79
EST	101	106	110	113	112	69	71	73	73	72
LORRAINE	37	39	40	41	41	31	31	32	32	31
ALSACE	48	50	52	55	53	14	15	15	15	15
FRANCHE-COMTE	16	17	17	18	18	24	25	26	26	26
OUEST	514	529	550	559	567	331	331	338	334	330
PAYS DE LA LOIRE	245	258	270	278	282	173	173	176	173	169
BRETAGNE	142	144	150	151	153	79	79	83	80	79
POITOU-CHARENTES	127	127	130	130	133	79	78	80	80	82
SUD-OUEST	469	509	537	569	602	92	93	94	95	94
AQUITAINE	296	327	348	376	404	41	41	41	41	41
MIDI-PYRENEES	138	145	152	153	159	38	39	39	40	40
LIMOUSIN	36	37	38	39	40	13	13	13	13	13
CENTRE-EST	193	204	214	215	223	111	111	113	111	108
RHONE-ALPES	141	151	160	161	171	65	65	66	67	65
AUVERGNE	52	53	54	54	52	46	46	47	45	42
MEDITERRANEE	696	734	775	806	822	81	84	88	91	91
LANGUEDOC-ROUSSILLON	387	406	417	428	429	47	49	52	53	54
PROVENCE-ALPES-COTE D'AZUR	277	294	319	333	350	33	33	35	36	36
CORSE	32	34	40	45	43	2	2	2	2	2
IRELAND	133	139	157	131	160	9	9	9	8	8
ITALIA	6483	6614	7025	7219	7382	247	253	261	266	259
NORD OVEST	:	:	:	:	:	:	:	:	:	:
PIEMONTE	:	:	:	:	:	:	:	:	:	:
VALLE D'AOSTA	:	:	:	:	:	:	:	:	:	:
LIGURIA	:	:	:	:	:	:	:	:	:	:
LOMBARDIA	:	:	:	:	:	:	:	:	:	:
NORD EST	:	:	:	:	:	:	:	:	:	:
TRENTINO-ALTO ADIGE	:	:	:	:	:	:	:	:	:	:
VENETO	:	:	:	:	:	:	:	:	:	:
FRIULI-VENEZIA GIULIA	:	:	:	:	:	:	:	:	:	:
EMILIA-ROMAGNA	:	:	:	:	:	:	:	:	:	:

C.O.3 REMUNERATION DES SALAIRES, FERMAGES, INTERETS ET FORMATION DE CAPITAL FIXE (MIO ECU)

INTEREST INTERETS					GROSS FIXED CAPITAL FORMATION FORMATION BRUTE DE CAPITAL FIXE					REGIONS
1983	1984	1985	1986	1987	1983	1984	1985	1986	1987	
:	:	:	:	:	544	432	423	:	:	ESTE
:	:	:	:	:	248	192	198	:	:	CATALUNA
:	:	:	:	:	263	219	207	:	:	COMUNIDAD VALENCIANA
:	:	:	:	:	32	21	17	:	:	BALEARES
:	:	:	:	:	599	502	429	:	:	SUR
:	:	:	:	:	475	405	335	:	:	ANDALUCIA
-	-	-	-	-	124	97	94	-	-	MURCIA
					-	-	-	-	-	CEUTA Y MELILLA
:	:	:	:	:	55	45	45	:	:	CANARIAS
1603	1793	1919	1972	1782	3869	3513	3700	3434	3425	FRANCE
52	58	62	63	55	114	107	95	79	68	ILE DE FRANCE
489	542	581	595	534	1127	1081	1316	1212	1046	BASSIN PARISIEN
87	103	112	115	111	168	301	200	253	228	CHAMPAGNE-ARDENNE
88	101	109	112	98	175	147	218	256	175	PICARDIE
51	55	57	59	51	96	81	106	94	81	HAUTE-NORMANDIE
109	118	126	128	115	333	267	369	263	253	CENTRE
80	85	91	92	85	161	105	134	136	87	BASSE-NORMANDIE
73	81	87	88	75	195	178	289	211	221	BOURGOGNE
77	90	97	99	87	138	122	90	108	84	NORD-PAS-DE-CALAIS
98	111	119	117	106	263	215	189	270	206	EST
44	50	54	55	51	164	107	98	161	133	LORRAINE
25	28	30	28	25	57	59	31	66	43	ALSACE
29	33	35	34	31	42	49	60	43	30	FRANCHE-COMTE
408	457	487	498	457	788	663	789	747	713	OUEST
150	166	179	178	166	329	239	261	256	223	PAYS DE LA LOIRE
173	193	202	209	190	275	212	286	313	218	BRETAGNE
85	98	106	111	101	183	212	242	178	272	POITOU-CHARENTES
209	236	254	267	239	811	666	616	529	697	SUD-OUEST
90	102	110	115	103	284	262	307	277	344	AQUITAINE
96	108	116	122	111	407	320	233	185	273	MIDI-PYRENEES
23	26	28	30	25	120	84	76	67	81	LIMOUSIN
122	138	150	155	136	388	404	323	320	378	CENTRE-EST
68	79	85	86	77	234	259	192	189	244	RHONE-ALPES
54	59	65	69	60	154	145	132	131	134	AUVERGNE
149	161	169	178	168	240	255	282	168	234	MEDITERRANEE
87	94	99	107	103	103	97	155	45	35	LANGUEDOC-ROUSSILLON
55	60	63	64	59	130	157	141	142	172	PROVENCE-ALPES-COTE D'AZUR
7	7	7	7	6	7	1	-14	-19	27	CORSE
329	304	291	271	231	385	386	381	305	336	IRELAND
2022	2175	2311	2449	2440	7837	8458	8409	8923	9093	ITALIA
:	:	:	:	:	802	804	835	873	779	NORD OVEST
:	:	:	:	:	681	671	708	726	643	PIEMONTE
:	:	:	:	:	28	35	38	42	36	VALLE D'AOSTA
:	:	:	:	:	94	97	88	105	99	LIGURIA
:	:	:	:	:	767	771	807	839	1141	LOMBARDIA
:	:	:	:	:	1067	1193	1288	1365	1488	NORD EST
:	:	:	:	:	238	243	243	266	294	TRENTINO-ALTO ADIGE
:	:	:	:	:	652	769	838	876	969	VENETO
:	:	:	:	:	177	181	207	222	225	FRIULI-VENEZIA GIULIA
:	:	:	:	:	891	867	915	997	906	EMILIA-ROMAGNA

C. 0.3 COMPENSATION OF EMPLOYEES, RENT, INTEREST AND FIXED CAPITAL FORMATION (MIO ECU)

REGIONS	COMPENSATION OF EMPLOYEES REMUNERATION DES SALARIES					RENT AND OTHER PAYMENTS FERMAGES ET AUTRES PRESTATIONS				
	1983	1984	1985	1986	1987	1983	1984	1985	1986	1987
CENTRO	:	:	:	:	:	:	:	:	:	:
TOSCANA	:	:	:	:	:	:	:	:	:	:
UMBRIA	:	:	:	:	:	:	:	:	:	:
MARCHE	:	:	:	:	:	:	:	:	:	:
LAZIO	:	:	:	:	:	:	:	:	:	:
CAMPANIA	:	:	:	:	:	:	:	:	:	:
ABRUZZI-MOLISE	:	:	:	:	:	:	:	:	:	:
ABRUZZI	:	:	:	:	:	:	:	:	:	:
MOLISE	:	:	:	:	:	:	:	:	:	:
SUD	:	:	:	:	:	:	:	:	:	:
PUGLIA	:	:	:	:	:	:	:	:	:	:
BASILICATA	:	:	:	:	:	:	:	:	:	:
CALABRIA	:	:	:	:	:	:	:	:	:	:
SICILIA	:	:	:	:	:	:	:	:	:	:
SARDEGNA	:	:	:	:	:	:	:	:	:	:
LUXEMBOURG (GRAND-DUCHE)	2	2	3	3	4	6	6	7	7	8
NEDERLAND	1059	1070	1168	1209	1284	151	160	178	189	191
NOORD-NEDERLAND	179	181	202	200	210	:	:	:	:	:
GRONINGEN	60	61	68	66	70	:	:	:	:	:
FRIESLAND	66	66	71	69	73	:	:	:	:	:
DRENTHE	52	54	63	65	67	:	:	:	:	:
OOST-NEDERLAND	205	206	227	240	254	:	:	:	:	:
OVERIJSSSEL	:	:	:	76	80	:	:	:	:	:
GELDERLAND	:	:	:	105	109	:	:	:	:	:
FLEVOLAND	:	:	:	60	65	:	:	:	:	:
WEST-NEDERLAND	487	477	524	539	571	:	:	:	:	:
UTRECHT	26	25	28	30	31	:	:	:	:	:
NOORD-HOLLAND	126	126	141	146	143	:	:	:	:	:
ZUID-HOLLAND	273	265	288	305	321	:	:	:	:	:
ZEELAND	61	61	66	66	76	:	:	:	:	:
ZUID-NEDERLAND	189	206	215	230	249	:	:	:	:	:
NOORD-BRABANT	127	139	147	159	170	:	:	:	:	:
LIMBURG	62	67	69	72	79	:	:	:	:	:
PORTUGAL	205	209	224	221	231	22	30	26	37	33
UNITED KINGDOM	3126	3212	3482	2039	1946	213	240	260	237	226
NORTH	119	132	131	94	61	14	27	31	27	14
YORKSHIRE AND HUMBERSIDE	250	246	287	180	174	19	25	31	27	23
EAST MIDLANDS	305	312	368	214	214	31	32	34	30	34
EAST ANGLIA	334	352	380	225	215	24	22	25	22	24
SOUTH EAST	652	692	703	430	436	36	37	39	34	37
SOUTH WEST	419	442	453	305	280	29	36	37	33	33
WEST MIDLANDS	266	235	301	161	163	19	19	20	19	20
NORTH WEST	150	151	163	104	86	10	12	12	12	13
HALES	187	200	219	60	61	12	12	14	12	11
SCOTLAND	337	339	358	228	219	20	:	19	18	18
NORTHERN IRELAND	106	110	117	37	37	0	0	0	0	0

C.0.3 REMUNERATION DES SALARIES, FERMAGES, INTERETS ET FORMATION DE CAPITAL FIXE (MIO ECU)

INTEREST INTERETS					GROSS FIXED CAPITAL FORMATION FORMATION BRUTE DE CAPITAL FIXE					REGIONS
1983	1984	1985	1986	1987	1983	1984	1985	1986	1987	
:	:	:	:	:	856	907	976	1019	1046	CENTRO
:	:	:	:	:	466	487	546	590	557	TOSCANA
:	:	:	:	:	151	181	180	186	187	UMBRIA
:	:	:	:	:	238	239	250	244	302	MARCHE
:	:	:	:	:	404	426	406	447	437	LAZIO
:	:	:	:	:	450	543	599	573	538	CAMPANIA
:	:	:	:	:	429	482	416	407	349	ABRUZZI-MOLISE
:	:	:	:	:	297	328	280	247	249	ABRUZZI
:	:	:	:	:	132	154	136	160	100	MOLISE
:	:	:	:	:	1111	1228	1039	1082	1230	SUD
:	:	:	:	:	524	620	526	532	646	PUGLIA
:	:	:	:	:	328	315	180	184	201	BASILICATA
:	:	:	:	:	258	293	333	367	384	CALABRIA
:	:	:	:	:	700	801	764	891	817	SICILIA
:	:	:	:	:	362	437	363	429	361	SARDEGNA
5	6	6	6	6	43	35	29	27	36	LUXEMBOURG (GRAND-DUCHE)
741	735	770	802	859	1375	1339	1558	2008	1718	NEDERLAND
:	:	:	:	:	184	161	126	220	176	NOORD-NEDERLAND
:	:	:	:	:	54	44	42	60	55	GRONINGEN
:	:	:	:	:	80	69	48	90	69	FRIESLAND
:	:	:	:	:	50	49	35	69	52	DRENTHE
:	:	:	:	:	303	281	292	401	302	OOST-NEDERLAND
:	:	:	:	:	:	:	:	122	89	OVERIJSEL
:	:	:	:	:	:	:	:	221	171	GELDERLAND
:	:	:	:	:	:	:	:	59	42	FLEVOLAND
:	:	:	:	:	515	555	679	872	831	WEST-NEDERLAND
:	:	:	:	:	49	48	67	74	69	UTRECHT
:	:	:	:	:	143	161	191	239	237	NOORD-HOLLAND
:	:	:	:	:	279	303	373	499	470	ZUID-HOLLAND
:	:	:	:	:	45	44	48	60	54	ZEELAND
:	:	:	:	:	373	342	461	515	409	ZUID-NEDERLAND
:	:	:	:	:	259	229	291	349	271	NOORD-BRABAHT
:	:	:	:	:	114	113	170	166	138	LIMBURG
236	246	226	201	233	188	205	221	272	311	PORTUGAL
835	963	1195	1042	904	2300	2311	2076	1574	1335	UNITED KINGDOM
37	41	46	37	31	97	127	109	88	89	NORTH
60	68	87	74	64	198	174	153	116	126	YORKSHIRE AND HUMBERSIDE
61	71	90	77	68	262	218	202	147	105	EAST MIDLANDS
58	71	90	77	65	252	191	182	130	88	EAST ANGLIA
143	159	200	173	153	348	283	261	194	135	SOUTH EAST
112	134	163	138	123	276	237	209	155	155	SOUTH WEST
72	90	121	106	88	174	151	126	91	91	WEST MIDLANDS
53	63	80	68	62	80	86	71	58	57	NORTH WEST
73	83	85	88	75	157	215	187	159	133	WALES
124	139	180	158	136	305	330	314	220	179	SCOTLAND
41	44	54	46	40	152	300	261	216	177	NORTHERN IRELAND

ES **Clasificación de las publicaciones de Eurostat****TEMA**

- 1 Estadísticas generales (azul oscuro)
- 2 Economía y finanzas (violeta)
- 3 Población y condiciones sociales (amarillo)
- 4 Energía e industria (azul claro)
- 5 Agricultura, silvicultura y pesca (verde)
- 6 Comercio exterior (rojo)
- 7 Servicios y transportes (naranja)
- 8 Medio ambiente (turquesa)
- 9 Diversos (marrón)

SERIE

- A Anuarios
- B Coyuntura
- C Cuentas, encuestas y estadísticas
- D Estudios y análisis
- E Métodos
- F Estadísticas rápidas

GR **Ταξινόμηση των δημοσιεύσεων της Eurostat****ΘΕΜΑ**

- 1 Γενικές στατιστικές (βαθύ μπλε)
- 2 Οικονομία και δημοσιονομικά (βιολετί)
- 3 Πληθυσμός και κοινωνικές συνθήκες (κίτρινο)
- 4 Ενέργεια και βιομηχανία (μπλε)
- 5 Γεωργία, δάση και αλιεία (πράσινο)
- 6 Εξωτερικό εμπόριο (κόκκινο)
- 7 Υπηρεσίες και μεταφορές (πορτοκαλί)
- 8 Περιβάλλον (τουρκουάζ)
- 9 Διάφορο (καφέ)

ΣΕΙΡΑ

- A Επετηρίδες
- B Συγκυρία
- C Λογαριασμοί, έρευνες και στατιστικές
- D Μελέτες και αναλύσεις
- E Μέθοδοι
- F Τοχείες στατιστικές

IT **Classificazione delle pubblicazioni dell'Eurostat****TEMA**

- 1 Statistiche generali (blu)
- 2 Economia e finanze (viola)
- 3 Popolazione e condizioni sociali (giallo)
- 4 Energia e industria (azzurro)
- 5 Agricoltura, foreste e pesca (verde)
- 6 Commercio estero (rosso)
- 7 Servizi e trasporti (arancione)
- 8 Ambiente (turchese)
- 9 Diversi (marrone)

SERIE

- A Annuari
- B Tendenze congiunturali
- C Conti, indagini e statistiche
- D Studi e analisi
- E Metodi
- F Note rapide

DA **Klassifikation af Eurostats publikationer****EMNE**

- 1 Almene statistikker (mørkeblå)
- 2 Økonomi og finanser (violet)
- 3 Befolkning og sociale forhold (gul)
- 4 Energi og industri (blå)
- 5 Landbrug, skovbrug og fiskeri (grøn)
- 6 Udenrigshandel (rød)
- 7 Tjenesteydelser og transport (orange)
- 8 Miljø (turkis)
- 9 Diverse statistikker (brun)

SERIE

- A Årbøger
- B Konjunkturoversigter
- C Regnskaber, tællinger og statistikker
- D Undersøgelser og analyser
- E Metoder
- F Ekspresoversigter

EN **Classification of Eurostat publications****THEME**

- 1 General statistics (midnight blue)
- 2 Economy and finance (violet)
- 3 Population and social conditions (yellow)
- 4 Energy and industry (blue)
- 5 Agriculture, forestry and fisheries (green)
- 6 Foreign trade (red)
- 7 Services and transport (orange)
- 8 Environment (turquoise)
- 9 Miscellaneous (brown)

SERIES

- A Yearbooks
- B Short-term trends
- C Accounts, surveys and statistics
- D Studies and analyses
- E Methods
- F Rapid reports

NL **Classificatie van de publicaties van Eurostat****ONDERWERP**

- 1 Algemene statistiek (donkerblauw)
- 2 Economie en financiën (paars)
- 3 Bevolking en sociale voorwaarden (geel)
- 4 Energie en industrie (blauw)
- 5 Landbouw, bosbouw en visserij (groen)
- 6 Buitenlandse handel (rood)
- 7 Diensten en vervoer (oranje)
- 8 Milieu (turkoois)
- 9 Diverse statistieken (bruin)

SERIE

- A Jaarboeken
- B Conjunctuur
- C Rekeningen, enquêtes en statistieken
- D Studies en analyses
- E Methoden
- F Spoedberichten

DE **Gliederung der Veröffentlichungen des Eurostat****THEMENKREIS**

- 1 Allgemeine Statistik (Dunkelblau)
- 2 Wirtschaft und Finanzen (Violett)
- 3 Bevölkerung und soziale Bedingungen (Gelb)
- 4 Energie und Industrie (Blau)
- 5 Land- und Forstwirtschaft, Fischerei (Grün)
- 6 Außenhandel (Rot)
- 7 Dienstleistungen und Verkehr (Orange)
- 8 Umwelt (Türkis)
- 9 Verschiedenes (Braun)

REIHE

- A Jahrbücher
- B Konjunktur
- C Konten, Erhebungen und Statistiken
- D Studien und Analysen
- E Methoden
- F Schnellberichte

FR **Classification des publications de l'Eurostat****THÈME**

- 1 Statistiques générales (bleu nuit)
- 2 Économie et finances (violet)
- 3 Population et conditions sociales (jaune)
- 4 Énergie et industrie (bleu)
- 5 Agriculture, sylviculture et pêche (vert)
- 6 Commerce extérieur (rouge)
- 7 Services et transports (orange)
- 8 Environnement (turquoise)
- 9 Divers (brun)

SÉRIE

- A Annuaires
- B Conjuncture
- C Comptes, enquêtes et statistiques
- D Études et analyses
- E Méthodes
- F Statistiques rapides

PT **Classificação das publicações do Eurostat****TEMA**

- 1 Estatísticas gerais (azul escuro)
- 2 Economia e finanças (violeta)
- 3 População e condições sociais (amarelo)
- 4 Energia e indústria (azul)
- 5 Agricultura, silvicultura e pesca (verde)
- 6 Comércio externo (vermelho)
- 7 Serviços e transportes (laranja)
- 8 Ambiente (turquesa)
- 9 Diversos (castanho)

SÉRIE

- A Anuários
- B Conjuntura
- C Contas, inquéritos e estatísticas
- D Estudos e análises
- E Métodos
- F Estatísticas rápidas

Europäische Gemeinschaften — Kommission
European Communities — Commission
Communautés européennes — Commission

Land- und forstwirtschaftliche Gesamtrechnung
Economic accounts for agriculture and forestry
Comptes économiques de l'agriculture et de la sylviculture
1984-1989

Luxembourg: Office des publications officielles des Communautés européennes

1991 — 231 p. — 21,0 × 29,7 cm

Themenkreis 5: Land- und Forstwirtschaft, Fischerei (grüne Hefte)
Reihe C: Konten, Erhebungen und Statistiken
Theme 5: Agriculture, forestry and fisheries (green covers)
Series C: Accounts, surveys and statistics
Thème 5: Agriculture, sylviculture et pêche (couverture verte)
Série C: Comptes, enquêtes et statistiques

ISBN 92-826-2401-3

Kat./cat.: CA-59-90-992-3A-C

Preis in Luxemburg (ohne MwSt.) • Price (excluding VAT) in Luxembourg •
Prix au Luxembourg, TVA exclue

ECU 13

Diese Veröffentlichung enthält die neuesten Angaben zur landwirtschaftlichen (nationale und regionale Ebene) und forstwirtschaftlichen (nationale Ebene) Gesamtrechnung. Diese Ausgabe umfaßt Ländertabellen mit Zeitreihen über Endproduktion, Vorleistungen, Wertschöpfung und Anlageinvestitionen für die Mitgliedstaaten und die Gemeinschaft in Landeswährung, in Ecu und KKS, in jeweiligen Preisen (und Wechselkursen) sowie in konstanten Preisen (und Wechselkursen). Die Angaben decken den Zeitraum von 1984 bis 1989 ab.

This publication contains the most recent data on economic accounts for agriculture (national and regional level) and for forestry (national level). This edition includes tables, showing time-series for final output, intermediate consumption, value-added and fixed capital formation, for each of the Member States and the Community, in national currencies, in ecus and PPS, at current prices (and exchange rates) and at constant prices (and exchange rates). The data relate to the period from 1984 to 1989.

Cette publication contient les données les plus récentes sur les comptes de l'agriculture (niveaux national et régional) et de la sylviculture (niveau national). Cette édition comporte des tableaux par pays présentant des séries chronologiques de la production finale, de la consommation intermédiaire, de la valeur ajoutée et de la formation de capital fixe pour chacun des pays membres et la Communauté, en monnaie nationale et en ECU et SPA, aux prix (et taux de change) courants ainsi qu'aux prix (et taux de change) constants. Les données portent sur la période de 1984 à 1989.

**Venta y suscripciones • Salg og abonnement • Verkauf und Abonnement • Πωλήσεις και συνδρομές
Sales and subscriptions • Vente et abonnements • Vendita e abbonamenti
Verkoop en abonnementen • Venda e assinaturas**

BELGIQUE / BELGIË

**Moniteur belge /
Belgisch Staatsblad**
Rue de Louvain 42 / Leuvenseweg 42
1000 Bruxelles / 1000 Brussel
Tél. (02) 512 00 26
Fax 511 01 84
CCP / Postrekening 000-2005502-27

Autres distributeurs /
Overige verkooppunten

**Librairie européenne/
Europese Boekhandel**
Avenue Albert Jonnart 50 /
Albert Jonnartlaan 50
1200 Bruxelles / 1200 Brussel
Tél. (02) 734 02 81
Fax 735 08 60

Jean De Lannoy
Avenue du Roi 202 / Koningslaan 202
1060 Bruxelles / 1060 Brussel
Tél. (02) 538 51 69
Télex 63220 UNBOOK B
Fax (02) 538 08 41

CREDOC
Rue de la Montagne 34 / Bergstraat 34
Bte 11 / Bus 11
1000 Bruxelles / 1000 Brussel

DANMARK

**J. H. Schultz Information A/S
EF-Publikationer**
Otteliavej 18
2500 Valby
Tlf. 36 44 22 66
Fax 36 44 01 41
Girokonto 6 00 08 86

BR DEUTSCHLAND

Bundesanzeiger Verlag
Breite Straße
Postfach 10 80 06
5000 Köln 1
Tel. (02 21) 20 29-0
Fernschreiber:
ANZEIGER BONN 8 882 595
Fax 20 29 278

GREECE

G.C. Eleftheroudakis SA
International Bookstore
Nikos Street 4
10563 Athens
Tel. (01) 322 63 23
Telex 219410 ELEF
Fax 323 98 21

ESPAÑA

Boletín Oficial del Estado
Trafalgar, 27
26010 Madrid
Tel. (91) 44 82 135

Mundi-Prensa Libros, S.A.
Castelló, 37
28001 Madrid
Tel. (91) 431 33 99 (Libros)
431 32 22 (Suscripciones)
435 36 37 (Dirección)
Télex 49370-MPLI-E
Fax (91) 575 39 98

Sucursal:
Libreria Internacional AEDOS
Consejo de Ciento, 191
08009 Barcelona
Tel. (93) 301 86 15
Fax (93) 317 01 41

**Libreria de la Generalitat
de Catalunya**

Rambla dels Estudis, 118 (Palau Moja)
08002 Barcelona
Tel. (93) 302 88 35
302 64 62
Fax 302 12 99

FRANCE

**Journal officiel
Service des publications
des Communautés européennes**
26, rue Desaix
75727 Paris Cedex 15
Tél. (1) 40 58 75 00
Fax (1) 40 58 75 74

IRELAND

**Government Publications
Sales Office**

Sun Alliance House
Molesworth Street
Dublin 2
Tel. 71 03 09

or by post

Government Stationery Office

EEC Section

6th floor
Bishop Street
Dublin 8
Tel. 78 16 66
Fax 78 06 45

ITALIA

Licosa Spa
Via Benedetto Fortini, 120/10
Casella postale 552
50125 Firenze
Tel. (055) 64 54 15
Fax 64 12 57
Telex 570466 LICOSA I
CCP 343 509

Subagenti:

**Libreria scientifica
Lucio de Biasio - AEIOU**
Via Meravigli, 16
20123 Milano
Tel. (02) 80 76 79

Herder Editrice e Libreria
Piazza Montecitorio, 117-120
00186 Roma
Tel. (06) 679 46 28/679 53 04

Libreria giuridica
Via XII Ottobre, 172/R
16121 Genova
Tel. (010) 59 56 93

GRAND-DUCHÉ DE LUXEMBOURG

Abonnements seulement
Subscriptions only
Nur für Abonnements

Messageries Paul Kraus
11, rue Christophe Plantin
2339 Luxembourg
Tél. 499 88 88
Télex 2515
Fax 499 88 84 44
CCP 49242-63

NEDERLAND

SDU Overheidsinformatie
Externe Fondsen
Postbus 20014
2500 EA 's-Gravenhage
Tel. (070) 37 89 911
Fax (070) 34 75 778

PORTUGAL

Imprensa Nacional
Casa da Moeda, EP
Rua D. Francisco Manuel de Melo, 5
P-1092 Lisboa Codex
Tel. (01) 69 34 14

**Distribuidora de Livros
Bertrand, Ld.ª**

Grupo Bertrand, SA
Rua das Terras dos Vales, 4-A
Apartado 37
P-2700 Amadora Codex
Tel. (01) 49 59 050
Telex 15798 BERDIS
Fax 49 60 255

UNITED KINGDOM

HMSO Books (PC 16)
HMSO Publications Centre
51 Nine Elms Lane
London SW8 5DR
Tel. (071) 873 9090
Fax GP3 873 8463
Telex 29 71 138

Sub-agent:

Alan Armstrong Ltd
2 Arkwright Road
Reading, Berks RG2 0SQ
Tel. (0734) 75 18 55
Telex 849937 AAALTD G
Fax (0734) 75 51 64

ÖSTERREICH

**Manz'sche Verlags-
und Universitätsbuchhandlung**
Kohlmarkt 16
1014 Wien
Tel. (0222) 531 61-0
Telex 11 25 00 BOX A
Fax (0222) 531 61-81

SVERIGE

BTJ
Box 200
22100 Lund
Tel. (046) 18 00 00
Fax (046) 18 01 25

SCHWEIZ / SUISSE / SVIZZERA

OSEC
Stampfenbachstraße 85
8035 Zürich
Tel. (01) 365 51 51
Fax (01) 365 54 11

MAGYARORSZÁG

Agroinform
Központ:
Budapest I., Attila út 93. H-1012

Levélcím:
Budapest, Pf.: 15 H-1253
Tel. 36 (1) 56 82 11
Telex (22) 4717 AGINF H-61

POLAND

Business Foundation
ul. Wspólna 1/3
PL-00-529 Warszawa
Tel. 48 (22) 21 99 93/21 84 20
Fax 48 (22) 28 05 49

YUGOSLAVIA

Privredni Vjesnik
Bulevar Lenjina 171/XIV
11070 - Beograd
Tel. 123 23 40

TÜRKIYE

Pres Dagitim Ticaret ve sanayi A.Ş.
Narlibahçe Sokak No. 15
Cağaloğlu
İstanbul
Tel. 512 01 90
Telex 23822 DSVO-TR

**AUTRES PAYS
OTHER COUNTRIES
ANDERE LÄNDER**

**Office des publications officielles
des Communautés européennes**
2, rue Mercier
L-2985 Luxembourg
Tél. 49 92 81
Télex PUBOF LU 1324 b
Fax 48 85 73
CC bancaire BIL 8-109/6003/700

CANADA

Renouf Publishing Co. Ltd

Mail orders — Head Office:
1294 Algoma Road
Ottawa, Ontario K1B 3W8
Tel. (613) 741 43 33
Fax (613) 741 54 39
Telex 0534783

Ottawa Store:
61 Sparks Street
Tel. (613) 238 89 85

Toronto Store:
211 Yonge Street
Tel. (416) 363 31 71

UNITED STATES OF AMERICA

UNIPUB
4611-F Assembly Drive
Lanham, MD 20706-4391
Tel. Toll Free (800) 274 4888
Fax (301) 459 0056

AUSTRALIA

Hunter Publications
58A Gipps Street
Collingwood
Victoria 3066

JAPAN

Kinokuniya Company Ltd
17-7 Shinjuku 3-Chome
Shinjuku-ku
Tokyo 160-91
Tel. (03) 3439-0121

Journal Department
PO Box 55 Chitose
Tokyo 156
Tel. (03) 3439-0124

Preis in Luxemburg (ohne MwSt.) • Price (excluding VAT) in Luxembourg
Prix au Luxembourg, TVA exclue

ECU 13



OFICINA DE PUBLICACIONES OFICIALES DE LAS COMUNIDADES EUROPEAS
KONTORET FOR DE EUROPÆISKE FÆLLESSKABERS OFFICIELLE PUBLIKATIONER
AMT FÜR AMTLICHE VERÖFFENTLICHUNGEN DER EUROPÄISCHEN GEMEINSCHAFTEN
ΥΠΗΡΕΣΙΑ ΕΠΙΣΗΜΩΝ ΕΚΔΟΣΕΩΝ ΤΩΝ ΕΥΡΩΠΑΙΚΩΝ ΚΟΙΝΟΤΗΤΩΝ
OFFICE FOR OFFICIAL PUBLICATIONS OF THE EUROPEAN COMMUNITIES
OFFICE DES PUBLICATIONS OFFICIELLES DES COMMUNAUTÉS EUROPÉENNES
UFFICIO DELLE PUBBLICAZIONI UFFICIALI DELLE COMUNITÀ EUROPEE
BUREAU VOOR OFFICIËLE PUBLIKATIES DER EUROPESE GEMEENSCHAPPEN
SERVIÇO DAS PUBLICAÇÕES OFICIAIS DAS COMUNIDADES EUROPEIAS

L-2985 Luxembourg

ISBN 92-826-2401-3



9 789282 624012