

ECONOMIC ACCOUNTS

Agriculture, forestry

COMPTES ÉCONOMIQUES

Agriculture, sylviculture

1979-1984

Theme Thème

Agriculture, forestry and fisheries
Agriculture, sylviculture et pêche

5

Series Série

Accounts, surveys and statistics
Comptes, enquêtes et statistiques

C

eurostat



DE EUROPÆISKE FÆLLESSKABERS STATISTISKE KONTOR
STATISTISCHES AMT DER EUROPÄISCHEN GEMEINSCHAFTEN
ΣΤΑΤΙΣΤΙΚΗ ΥΠΗΡΕΣΙΑ ΤΩΝ ΕΥΡΩΠΑΪΚΩΝ ΚΟΙΝΟΤΗΤΩΝ
STATISTICAL OFFICE OF THE EUROPEAN COMMUNITIES
OFFICE STATISTIQUE DES COMMUNAUTÉS EUROPÉENNES
ISTITUTO STATISTICO DELLE COMUNITÀ EUROPEE
BUREAU VOOR DE STATISTIEK DER EUROPESE GEMEENSCHAPPEN

L-2920 Luxembourg — Tél. 43011 — Télex: Comeur Lu 3423
B-1049 Bruxelles, bâtiment Berlaymont, rue de la Loi 200 (bureau de liaison) — Tél. 235.11.11

Denne publikation kan fås gennem de salgssteder, som er nævnt på omslagets tredje side i dette hæfte.
Diese Veröffentlichung ist bei den auf der dritten Umschlagseite aufgeführten Vertriebsbüros erhältlich.
Την έκδοση αυτή μπορείτε να την προμηθευτείτε από τα γραφεία πωλήσεων τα οποία αναφέρονται στην τρίτη σελίδα του εξωφύλλου.
This publication is obtainable from the sales offices mentioned on the inside back cover.
Pour obtenir cette publication, prière de s'adresser aux bureaux de vente dont les adresses sont indiquées à la page 3 de la couverture.
Per ottenere questa pubblicazione, si prega di rivolgersi agli uffici di vendita i cui indirizzi sono indicati nella 3ª pagina della copertina.
Deze publikatie is verkrijgbaar bij de verkoopkantoren waarvan de adressen op blz. 3 van het omslag vermeld zijn.

Bibliografiske data findes bagest i denne publikation
Bibliographische Daten befinden sich am Ende der Veröffentlichung
Cataloguing data can be found at the end of this publication
Une fiche bibliographique figure à la fin de l'ouvrage
Una scheda bibliografica figura alla fine del volume
Bibliografische data bevinden zich aan het einde van deze publikatie

Manuskript afsluttet i januar 1986
Manuskript abgeschlossen im Januar 1986
Manuscript completed in January 1986
Manuscrit terminé en janvier 1986
Manoscritto terminato in gennaio 1986
Manuscript in januari 1986 afgesloten

Luxembourg: Office des publications officielles des Communautés européennes, 1986

ISBN 92-825-5987-4

Kat./cat.: CA-44-85-476-6A-C

© CECA – CEE – CEEA, Bruxelles · Luxembourg, 1986

Reproduction autorisée, sauf à des fins commerciales, moyennant indication de la source

Printed in the FR of Germany

	<i>Side</i>		<i>Side</i>
Tegn og forkortelser	IV	A.1.9 Danmark	70–73
Forord	V	A.1.10 Grækenland	74–77
Forklaringer	VI	A.2 Produktion, indkomstdannelse og faste investeringer	78–117
Omregningskurser	XXXIX	– I løbende priser	
Glosar	XL	– I 1980-priser	
A. Landbrugssektorregnskaber		A.2.1 Forbundsrepublikken Tyskland	78–81
Skematisk fremstilling af landbrugets produktion		A.2.2 Frankrig	82–85
Grafisk fremstilling	5–24	A.2.3 Italien	86–89
A.0 Sammenlignende tabeller i ECU og i KKS	25–32	A.2.4 Nederlandene	90–93
A.0.1 Bruttoværditilvækst i markedspriser	25	A.2.5 Belgien	94–97
A.0.2 Landbrugets samlede produktionsværdi	26	A.2.6 Luxembourg	98–101
A.0.3 Samlet vegetabilsk produktion	27	A.2.7 Forenede Kongerige	102–105
A.0.4 Samlet animalsk produktion	28	A.2.8 Irland	106–109
A.0.5 Udgifter til rå- og hjælpestoffer samt tjenesteydelser	29	A.2.9 Danmark	110–113
A.0.6 Nettoværditilvækst i faktorpriser	29	A.2.10 Grækenland	114–117
A.0.7 Subsidier	30	B. Skovbrugssektorregnskaber	
A.0.8 Faste bruttoinvesteringer	30	B.1 Produktion, indkomstdannelse og faste investeringer	120–133
A.0.9 Udgifter til lønmodtagere	31	– I løbende priser og vekselkurser	
A.0.10 Netto-driftsoverskud	31	– I 1980-priser og -vekselkurser	
A.0.11 Nettoindtægt fra landbrugsmæssig virksomhed	32	B.1.1 Forbundsrepublikken Tyskland	120–121
A.1 Produktion, indkomstdannelse og faste investeringer	34–77	B.1.2 Frankrig	122–123
– I løbende priser og vekselkurser		B.1.3 Italien	124–125
– I 1980-priser og -vekselkurser		B.1.5 Belgien	126–127
A.1.0 EUR 10	34–37	B.1.6 Luxembourg	128–129
A.1.1 Forbundsrepublikken Tyskland	38–41	B.1.7 Forenede Kongerige	130–131
A.1.2 Frankrig	42–45	B.1.9 Danmark	132–133
A.1.3 Italien	46–49	B.2 Produktion, indkomstdannelse og faste investeringer	134–147
A.1.4 Nederlandene	50–53	– I løbende priser	
A.1.5 Belgien	54–57	– I 1980-priser	
A.1.6 Luxembourg	58–61	B.2.1 Forbundsrepublikken Tyskland	134–135
A.1.7 Forenede Kongerige	62–65	B.2.2 Frankrig	136–137
A.1.8 Irland	66–69	B.2.3 Italien	138–139
		B.2.5 Belgien	140–141
		B.2.6 Luxembourg	142–143
		B.2.7 Forenede Kongerige	144–145
		B.2.9 Danmark	146–147

Tegn og forkortelser

—	Nul
0	Mindre end det halve af den anvendte enhed
:	Oplysning foreligger ikke
prov.	Foreløbige tal
EUR 10	EF-medlemsstater i alt
Mio	Million
Mrd	Milliard
ECU	Europæisk valutaenhed
KKS	Købekraftsstandard
DM	Tyske mark
FF	Franske francs
LIT	Italienske lire
HFL	Gylden
BFR	Belgiske francs
LFR	Luxembourgiske francs
UKL	Pund sterling
IRL	Irske pund
DKR	Danske kroner
DR	Drachmer
Eurostat	De europæiske Fællesskabers statistiske Kontor

Med dette hæfte fortsættes offentliggørelsen af de seneste tal for sektorregnskaberne for landbrug og skovbrug. I lighed med tidligere præsenteres detaljerede oplysninger for de seneste seks år, for hvilke der foreligger tal, dvs. for årene 1979 til og med 1984. Tallene er opstillet på basis af nettoopgørelsen af merværdiafgiften (se nedenfor).

Denne udgave indeholder foruden de detaljerede angivelser (landetabeller) vedrørende sektorregnskaberne for landbrug, grafik og komparative tabeller for vigtige aggregater angiver i europæiske valutaenheder (ECU)¹⁾ og i købekrafts standarder (KKS)²⁾ omfattende længere perioder.

For Irland fremlægges nye rækker for årene 1980–1984, som er afpasset efter de fælles regnskabsregler og baseret på nettoopgørelsen af merværdiafgiften. Grundlaget for Irlands angivelser i faste priser er for disse 5 år basisåret 1980. Tallene for 1979 og tidligere år har endnu ikke kunnet revideres og bør tages med et vist forbehold. Angivelser i 1980 priser for 1979 og tidligere år er baseret på Eurostat-skøn.

Frankrig har endnu ikke kunnet levere data i 1980-priser. De indsendte tal i 1975-priser er af Eurostat blevet omregnet til 1980-priser og bygger på Eurostat-skøn.

Moms

Til forståelse af nettoopgørelsen af momsen, der for fremtiden anvendes ved landbrugs- og skovbrugsregnskaber kan følgende grundlæggende oplysninger tjene. Ved en nettoopgørelse angives produktionsværdien uden nogen form for moms og anvendelsen af råvarer og tjenesteydelser og bruttoinvesteringer uden fradragberettiget moms³⁾.

For producenter, der er underlagt et *normalt* momssystem, er der ingen regnskabsmæssige problemer i denne opgørelse.

Inden for landbrug og skovbrug finder man imidlertid også momssystemer, der er indrettet på, via en *standardsats*, at yde kompensation for den moms, de har betalt.

Producenter, som benytter denne metode, kan enten gøre det ved at beholde den moms, der skulle betales af deres salg af landbrugsprodukter (afgiften bogføres, men betales ikke til toldvæsenet) eller ved at modtage et refusionsbeløb fra toldvæsenet. Disse særregler fører i almindelighed ikke i praksis til en total udligning af den betalte moms, men til over- eller underkompensation for den momspligtige.

Underkompensation vil sige, at producenter, der er underlagt et standardsatssystem beholder eller får refunderet mindre beløb, end den moms, de har betalt, og overkompensation er det modsatte. For at tage hensyn til dette fænomen, er positionerne »overkompensation moms« og »underkompensation moms« indført. Den sidstnævnte optræder både under råvarer og tjenesteydelser og under bruttoinvesteringer og den førstnævnte i forbindelse med »Tilskud« og »Produktionsafgifter«.

Af en række tekniske årsager har Italien endnu ikke været i stand til at indføre nettoopgørelsen af momsen, og regnskaberne fra dette land er derfor stadig baseret på bruttoopgørelsen. For Frankrigs og Belgiens vedkommende er der tale om en særlig art nettoopgørelse i relation til bruttoinvesteringerne.

Nærmere detaljer om de forskellige momsopgørelses-systemer, der anvendes i de ovennævnte medlemsstater, findes i de forklarende noter, der er anbragt foran tabellerne. På grund af forskellene i opgørelsesmetoder har det uheldigvis ikke været muligt at foretage en *fuldstændig* harmonisering af de ti regnskaber, og man bør derfor være forsigtig med at foretage sammenligninger.

*
* * *

Der skal på dette sted rettes en tak til alle involverede nationale myndigheder for deres altid konstruktive samarbejde og for de anstrengelser, de har udfoldet for at tilvejebringe de her fremlagte tal.

Kritik og nye ideer fra brugerne af denne publikation modtages som altid med glæde.

¹⁾ Vedrørende beregningen af ECU, se Bulletin for De europæiske Fællesskaber nr. 10–1984 og nr. 12–1980.

²⁾ Vedrørende beregning og definition af KKS se: Nationalregnskaber ENS – Totaler 1960-1983, Indledning, Eurostat 1985. Comparison in real values of the aggregates of ESA. Eurostat 1983.

³⁾ »Fradragsberettiget moms« er moms på indkøb, der berettiger producenten til kompensation både inden for normale momssystemer og inden for systemer baseret på standardsatser.

Forklaringer

Tabel nr.	Kodenr.	
		EUR 10
A.1.0		Samlet tal for de lande, fra hvilke der foreligger oplysninger. For andre bemærkninger vedkommende, se fodnoterne for de enkelte lande.
A.1.0	21	Italien: produktionsafgifter, undtagen moms. Belgien: statistisk korrektion.
A.1.0	23.4	Herunder farmaceutiske produkter, kvæg og animalske produkter, materiel og mindre redskaber, vedligeholdelse og reparation, tjenesteydelser m.m.
A.1.0	23.12	Belgien: statistisk korrektion.
		Forbundsrepublikken Tyskland
A.1.1–A.2.1	01.2	Herunder blandingskorn.
A.1.1–A.2.1	01.4	Herunder sommer-blandingssæd.
A.1.1–A.2.1	10	Most; herunder merværdi ved forarbejdning af most til vin i landbrugsbedrifterne.
A.1.1–A.2.1	23.5	Herunder tjenesteydelser.
A.1.1–A.2.1	23.10	Herunder underkompensation moms.
A.1.1–A.2.1	25	Herunder overkompensation moms og revalueringskompensation ved moms. Sidstnævnte bortfaldt 1981.
A.1.1–A.2.1	33.3	Herunder andre konstruktioner og grundforbedring.
B.1.1–B.2.1		Høstår fra 1. 10. til 30. 9.
B.1.1–B.2.1	10.6	Herunder underkompensation moms.
B.1.1–B.2.1	12	Herunder overkompensation moms.
		Frankrig
A.1.2–A.2.2	01.2	Herunder blandingskorn.
A.1.2–A.2.2	01.4	Herunder sommer-blandingssæd.
A.1.2–A.2.2 B.1.2–B.2.2	23.11 10.7	Moms på intermedært konsum minus fradragsberettiget moms fra standardsatslandbrugere og minus faste godtgørelser.
A.1.2–A.2.2 B.1.2–B.2.2	33.10 20.8	Moms på faste bruttoinvesteringer minus fradragsberettiget moms fra standardsatslandbrugere.
B.1.2–B.2.2	05	Herunder andre produkter.
		Italien
A.1.3–A.2.3 B.1.3–A.2.3		Tallene for slutproduktion og intermedært konsum samt totalsummen heraf omfatter moms.
A.1.3–A.2.3 B.1.3–B.2.3	16 og 19 05 og 06	Uden andre produktionsafgifter end moms.
A.1.3–A.2.3 B.1.3–B.2.3	21 08	Andre produktionsafgifter end moms.
A.1.3–A.2.3	23.5	Herunder kvæg, og animalske produkter, materiel og mindre redskaber, vedligeholdelse og reparation, tjenesteydelser og andet intermedært konsum.

Tabel nr.	Kodenr.	
A.1.3–A.2.3	29	Kun afskrivninger i forbindelse med landbruget.
A.1.3–A.2.3	33.1	Herunder kvæg, avlsbygninger, andre konstruktioner og grundforbedring.
A.1.3–A.2.3	33.7	Herunder nettoerhvervelse af eksisterende reproducerbare faste kapitalgoder og andre faste investeringsgoder.
A.1.3–A.2.3	33 og 34	Herunder faste investeringer i skovbrug og fiskeri.
B.1.3–B.2.3		Høstår fra 1.4. til 31.3.
		Nederlandene
A.1.4–A.2.4	18.4	Herunder gårdost.
A.1.4–A.2.4	23.1	Kun import.
A.1.4–A.2.4	33.3	Herunder andre konstruktioner undtagen grundforbedring.
		Belgien
A.1.5–A.2.5	01.4	Herunder sommer-blandingssæd og blandingskorn.
A.1.5–A.2.5	15 und 18.4	Herunder salg fra producenter, der kun sælger lejlighedsvis – ikke opdelt efter produkter.
A.1.5–A.2.5	23.10	Herunder intermediært konsum hos producenter, der kun lejlighedsvis producerer med henblik på salg.
A.1.5–A.2.5 B.1.5–B.2.5	25 12	Tilskud med fradrag af produktionsafgifter og inkl. eventuel over- eller underkompensation moms.
A.1.5–A.2.5 B.1.5–B.2.5	33.10 20.8	Moms af faste bruttoinvesteringer minus fradragsberettiget moms fra standardsatslandbrugere og minus moms, der betragtes som godtgjort ved standardsatssystemet.
B.1.5–B.2.5	07 und 20.1	Kun arbejdskraft i forbindelse med ny beplantning af skov.
		Luxemburg
A.1.6–B.1.6		Som afvigelse fra opstillingen for de andre lande har man her ikke kunnet give afkald på en decimal.
A.1.6–A.2.6	23.4	Herunder farmaceutiske produkter.
A.1.6–A.2.6	25	Inkl. overkompensation moms.
A.1.6–A.2.6	33.3	Herunder andre konstruktioner, undtagen grundforbedring.
A.1.6–A.2.6	33.6	Herunder maskiner og andet udstyr.
B.1.6–B.2.6		Høstår fra 1.10. til 30.9.
B.1.6–B.2.6	10.2	Herunder midler til plantebeskyttelse og skadedyrsbekæmpelse.
B.1.6–b.2.6	10.6	Inkl. underkompensation moms.
B.1.6–B.2.6	12	Inkl. overkompensation moms.

Tabel nr.	Kodenr.	
		Det forenede Kongerige
B.1.7–B.2.7		Alle oplysningerne vedrører udelukkende Storbritannien og ikke Det forenede Kongerige, idet de tilsvarende tal for Nordirland ikke er disponible. Imidlertid er tallene fra Nordirland ret små i forhold til tallene fra Storbritannien.
B.1.7–B.2.7		Høstår fra 1.4. til 31.3.
		Irland
A.1.8–A.2.8	01 til 22	I løbende priser og vekselkurser og i løbende priser: 1979 inkl. moms. I priser og vekselkurser for 1980 og i priser for 1980: 1979 inkl. moms.
A.1.8–A.2.8	15	Herunder tørv og træ fra landbrugsejendommene.
A.1.8–A.2.8	23.1 til 23.10	1979: Inkl. moms.
A.1.8–A.2.8	23.10	I løbende priser og vekselkurser og i løbende priser: 1979 inkl. skønsmæssigt anslået moms, betalt ved køb af forskellige faste kapitalgoder og betragtet som godtgjort ved standardsatssystemet. I priser og vekselkurser for 1980 og i priser for 1980: 1979 inkl. skønsmæssigt anslået moms, betalt ved køb af forskellige faste kapitalgoder og betragtet som godtgjort ved standardsatssystemet.
A.1.8–A.2.8	32.2	1979: netto-driftsoverskud minus forpagtningsafgifter og øvrige penge- og naturalydelser.
A.1.8–A.2.8	33	I løbende priser og vekselkurser og i løbende priser: 1979 minus moms, der betragtes som godtgjort ved standardsatssystemet. I priser og vekselkurser for 1980 og i priser for 1980: 1979 minus moms, der betragtes som godtgjort ved standardsatssystemet.
		Danmark
A.1.9–A.2.9	23.9	Inkl. andet intermediært konsum.
A.1.9–A.2.9	23.10	Herunder udgifter til opdræt af pelsdyr og til biavl.
A.1.9–A.2.9	29	Undtagen afskrivninger af havebrug.
A.1.9–A.2.9	33	Undtagen løbende investeringer i havebrug, opdræt af pelsdyr og fællesejede landbrugsmaskiner.
A.1.9–A.2.9	33.6	Herunder maskiner og andet udstyr.
		Grækenland
A.1.10–A.2.10	23.4	Herunder farmaceutiske produkter.

	<i>Seite</i>		<i>Seite</i>
Zeichen und Abkürzungen	X	A.1.9 Dänemark	70–73
Vorbemerkungen	XI	A.1.10 Griechenland	74–77
Erläuterungen	XII	A.2 Produktion, Einkommensentstehung und Anlageinvestitionen	78–117
Umrechnungskurse	XXXIX	– in jeweiligen Preisen	
Glossar	XL	– in Preisen von 1980	
A. Landwirtschaftliche Gesamtrechnung		A.2.1 BR Deutschland	78–81
Schematische Darstellung der landwirtschaftlichen Endproduktion		A.2.2 Frankreich	82–85
Schaubilder	5–24	A.2.3 Italien	86–89
A.0 Vergleichstabellen in ECU und KKS	25–32	A.2.4 Niederlande	90–93
A.0.1 Bruttowertschöpfung zu Marktpreisen	25	A.2.5 Belgien	94–97
A.0.2 Endproduktion der Landwirtschaft	26	A.2.6 Luxemburg	98–101
A.0.3 Pflanzliche Endproduktion	27	A.2.7 Vereinigtes Königreich	102–105
A.0.4 Tierische Endproduktion	28	A.2.8 Irland	106–109
A.0.5 Vorleistungen	29	A.2.9 Dänemark	110–113
A.0.6 Nettowertschöpfung zu Faktorkosten	29	A.2.10 Griechenland	114–117
A.0.7 Subventionen	30		
A.0.8 Bruttoanlageinvestitionen	30	B. Forstwirtschaftliche Gesamtrechnung	
A.0.9 Einkommen aus unselbständiger Arbeit	31	B.1 Produktion, Einkommensentstehung und Anlageinvestitionen	120–133
A.0.10 Nettobetriebsüberschuß	31	– in jeweiligen Preisen und Wechselkursen	
A.0.11 Nettoeinkommen aus landwirtschaftlicher Tätigkeit	32	– in Preisen und Wechselkursen von 1980	
A.1 Produktion, Einkommensentstehung und Anlageinvestitionen	34–77	B.1.1 BR Deutschland	120–121
– in jeweiligen Preisen und Wechselkursen		B.1.2 Frankreich	122–123
– in Preisen und Wechselkursen von 1980		B.1.3 Italien	124–125
A.1.0 EUR 10	34–37	B.1.5 Belgien	126–127
A.1.1 BR Deutschland	38–41	B.1.6 Luxemburg	128–129
A.1.2 Frankreich	42–45	B.1.7 Vereinigtes Königreich	130–131
A.1.3 Italien	46–49	B.1.9 Dänemark	132–133
A.1.4 Niederlande	50–53	B.2 Produktion, Einkommensentstehung und Anlageinvestitionen	134–147
A.1.5 Belgien	54–57	– in jeweiligen Preisen	
A.1.6 Luxemburg	58–61	– in Preisen von 1980	
A.1.7 Vereinigtes Königreich	62–65	B.2.1 BR Deutschland	134–135
A.1.8 Irland	66–69	B.2.2 Frankreich	136–137
		B.2.3 Italien	138–139
		B.2.5 Belgien	140–141
		B.2.6 Luxemburg	142–143
		B.2.7 Vereinigtes Königreich	144–145
		B.2.9 Dänemark	146–147

Verwendete Zeichen und Abkürzungen

DE

—	Nichts
0	Weniger als die Hälfte der verwendeten Einheit
:	Kein Nachweis vorhanden
prov.	Vorläufige Angabe
EUR 10	Gesamtheit der Mitgliedsländer der Europäischen Gemeinschaften
Mio	Million
Mrd	Milliarde
ECU	Europäische Währungseinheit
KKS	Kaufkraftstandard
DM	Deutsche Mark
FF	Französischer Franc
LIT	Italienische Lira
HFL	Holländischer Gulden
BFR	Belgischer Franc
LFR	Luxemburgischer Franc
UKL	Pfund Sterling
IRL	Irishes Pfund
DKR	Dänische Krone
DR	Drachme
Eurostat	Statistisches Amt der Europäischen Gemeinschaften

In diesem Heft wird die Veröffentlichung der neuesten Zahlen zur land- und forstwirtschaftlichen Gesamtrechnung fortgesetzt. Wie in den vorangehenden Heften werden ausführliche Angaben für die letzten sechs verfügbaren Berichtsjahre vorgelegt, d. h. für die Jahre 1979 bis 1984 einschließlich. Die Angaben sind nach der Nettoverbuchungsmethode der Mehrwertsteuer erstellt (vgl. unten).

Den ausführlichen Angaben (Ländertabellen) zur landwirtschaftlichen Gesamtrechnung sind Schaubilder sowie Vergleichstabellen in Europäischen Währungseinheiten (ECU) ⁽¹⁾ und in Kaufkraftstandards (KKS) ⁽²⁾ für wichtige Aggregate vorangestellt, die längere Zeiträume abdecken.

Für Irland werden neue, an die gemeinsamen Buchungsregeln angepaßte und nach der Nettoverbuchungsmethode der Mehrwertsteuer erstellte Reihen für die Jahre 1980 bis 1984 vorgelegt. Die Angaben Irlands in konstanten Preisen sind für diese fünf Berichtsjahre auf der Originalpreisbasis 1980 berechnet. Die Angaben für 1979 und vorhergehende Jahre konnten noch nicht revidiert werden und sind beim Vergleich mit Vorsicht zu interpretieren. Die Angaben in Preisen von 1980 für 1979 und vorangehende Jahre stellen Eurostat-Schätzungen dar.

Frankreich konnte noch keine Angaben in Preisen von 1980 zur Verfügung stellen. Die gelieferten Angaben in Preisen von 1975 wurden von Eurostat umbasiert und sind Eurostat-Schätzungen.

Mehrwertsteuer

Die folgenden grundsätzlichen Erläuterungen sollen zum Verständnis der in der land- und forstwirtschaftlichen Gesamtrechnung nunmehr angewendeten Nettoverbuchung der Mehrwertsteuer beitragen. Bei dieser Verbuchungsmethode werden in der Gesamtrechnung der Produktionswert ausschließlich jeglicher Mehrwertsteuer und die Vorleistungen und Bruttoanlageinvestitionen ausschließlich der abzugsfähigen ⁽³⁾ Mehrwertsteuer ausgewiesen.

Im Hinblick auf die dem normalen Mehrwertsteuersystem unterliegenden Landwirte bereitet diese Verbuchungsme-

thode keine Probleme. In der Land- und Forstwirtschaft finden jedoch auch Mehrwertsteuersysteme Anwendung, die dazu bestimmt sind, die von den Landwirten gezahlte Mehrwertsteuer pauschal auszugleichen. Landwirte, die sich für dieses System entscheiden, behalten entweder die auf ihre Verkäufe von Agrarerzeugnissen zu entrichtende Mehrwertsteuer ein (wobei die Steuer in Rechnung gestellt, jedoch nicht an den Fiskus abgeführt wird), oder sie erhalten Erstattungszahlungen durch den Fiskus. Diese Sonderregelungen führen in der Praxis im allgemeinen nicht zu einem genauen Ausgleich der gezahlten Mehrwertsteuer, sondern zu einem Unter- oder Überausgleich.

Im Fall des Unterausgleichs ist die von pauschalierenden Landwirten einbehaltene Mehrwertsteuer oder die ihnen gezahlte Erstattungszahlung niedriger als die von ihnen gezahlte Mehrwertsteuer; bei Überausgleich ist es umgekehrt. Die hierbei auftretenden Differenzbeträge werden in der Gesamtrechnung durch Schaffung der Positionen „MwSt.-Unterausgleich“ und „MwSt.-Überausgleich“ berücksichtigt; erstere wird sowohl bei den Vorleistungen als auch bei den Bruttoanlageinvestitionen und letztere im Anschluß an die „Subventionen“ und die „Produktionsteuern“ ausgewiesen.

Aus einer Reihe technischer Gründe war Italien noch nicht in der Lage, die Nettoverbuchungsmethode der Mehrwertsteuer anzuwenden, und die italienische Gesamtrechnung ist daher noch immer auf der Grundlage der Bruttoverbuchung erstellt. Im Fall Frankreichs sowie Belgiens wird bezüglich der Bruttoanlageinvestitionen ein besonderes Verfahren der „Netto“-Verbuchung der Mehrwertsteuer angewendet.

Einzelheiten zu den besonderen Vorgehensweisen bei der Verbuchung der Mehrwertsteuer in den vorstehend genannten Mitgliedstaaten sind in den Erläuterungen zu finden, die den Tabellen vorangestellt sind. Leider konnte wegen der bestehenden methodischen Unterschiede noch keine *vollständige* Harmonisierung der zehn Gesamtrechnungen erreicht werden; dem Leser wird daher empfohlen, bei Vergleichen das Zahlenmaterial mit Vorsicht zu interpretieren.

* *

⁽¹⁾ Zur Berechnung der ECU vgl. Bulletin der Europäischen Gemeinschaften Nr. 10-1984 und Nr. 12-1980.

⁽²⁾ Zur Berechnung und zum Aussagewert des KKS vgl.: Volkswirtschaftliche Gesamtrechnungen ESVG – Aggregate 1960-1983, Einleitung, Eurostat 1985. Vergleich der Aggregate des ESVG in realen Werten 1980, Eurostat 1983.

⁽³⁾ „Abzugsfähige“ MwSt. ist die auf diejenigen Käufe gezahlte MwSt., für die dem normalen MwSt.-System unterliegende Landwirte sowie dem MwSt.-Pauschalierungssystem unterliegende Landwirte einen Ausgleichsanspruch besitzen.

Allen Beteiligten in den Dienststellen der Mitgliedstaaten sei für ihre stets konstruktive Mitarbeit und für die mit der Erstellung der Zahlenangaben verbundene Mühe an dieser Stelle gedankt.

Wie immer werden kritische Anmerkungen und Anregungen der Benutzer dieser Veröffentlichung dankbar entgegengenommen.

Erläuterungen

Tabelle Nr.	Position	
		EUR 10
A.1.0		Summe der Länder, für die Angaben vorliegen. Für weitere Anmerkungen vgl. Erläuterungen nach Ländern.
A.1.0	21	Italien: andere Produktionsteuern als MwSt. Belgien: statistische Berichtigung.
A.1.0	23.4	Einschl. pharmazeutischer Produkte, Vieh und sonstiger tierischer Erzeugnisse, Material und Kleinwerkzeug, Instandhaltung und Reparatur, Dienstleistungen und sonstiger Vorleistungen.
A.1.0	23.12	Belgien: statistische Berichtigung.
		BR Deutschland
A.1.1–A.2.1	01.2	Einschl. Wintermenggetreide.
A.1.1–A.2.1	01.4	Einschl. Sommermenggetreide.
A.1.1–A.2.1	10	Weinmost; einschl. Wertzuwachs von Weinmost zu Wein in landwirtschaftlichen Betrieben.
A.1.1–A.2.1	23.5	Einschl. Dienstleistungen.
A.1.1–A.2.1	23.10	Einschl. MwSt.-Unterausgleich.
A.1.1–A.2.1	25	Einschl. MwSt.-Überausgleich sowie Aufwertungsausgleich über die MwSt. Letzterer entfällt ab 1981.
A.1.1–A.2.1	33.3	Einschl. sonstiger Bauten und Bodenverbesserungen.
B.1.1–B.2.1		Wirtschaftsjahre vom 1. Oktober bis 30. September.
B.1.1–B.2.1	10.6	Einschl. MwSt.-Unterausgleich.
B.1.1–B.2.1	12	Einschl. MwSt.-Überausgleich.
		Frankreich
A.1.2–A.2.2	01.2	Einschl. Wintermenggetreide.
A.1.2–A.2.2	01.4	Einschl. Sommermenggetreide.
A.1.2–A.2.2 B.1.2–B.2.2	23.11 10.7	MwSt. auf Vorleistungen abzüglich abzugsfähiger MwSt. der nicht pauschalierenden Betriebe und abzüglich Pauschalerstattungen.
A.1.2–A.2.2 B.1.2–B.2.2	33.10 20.8	MwSt. auf Bruttoanlageinvestitionen abzüglich abzugsfähiger MwSt. der nicht pauschalierenden Betriebe.
B.1.2–B.2.2	05	Einschl. sonstiger Erzeugnisse.
		Italien
A.1.3–A.2.3 B.1.3–B.2.3		In den Elementen der Endproduktion, der Vorleistungen sowie deren Gesamtsumme ist die MwSt. enthalten.
A.1.3–A.2.3 B.1.3–B.2.3	16 und 19 05 und 06	Ausschl. anderer Produktionsteuern als MwSt.
A.1.3–A.2.3 B.1.3–B.2.3	21 08	Andere Produktionsteuern als MwSt.
A.1.3–A.2.3	23.5	Einschl. Vieh und tierischer Erzeugnisse, Material und Kleinwerkzeug, Instandhaltung und Reparaturen, Dienstleistungen sowie sonstiger Vorleistungen.

Tabelle Nr.	Position	
A.1.3–A.2.3	29	Nur Abschreibungen der Landwirtschaft.
A.1.3–A.2.3	33.1	Einschl. Vieh, Wirtschaftsgebäuden, sonstiger Bauten und Bodenverbesserungen.
A.1.3–A.2.3	33.7	Einschl. Nettoerwerb von reproduzierbaren vorhandenen Anlagegütern und sonstiger Anlageinvestitionen.
A.1.3–A.2.3	33 und 34	Einschl. Anlageinvestitionen der Forstwirtschaft und Fischerei.
B.1.3–B.2.3		Wirtschaftsjahre vom 1. April bis 31. März.
		Niederlande
A.1.4–A.2.4	18.4	Einschl. Bauernkäse.
A.1.4–A.2.4	23.1	Nur Importe.
A.1.4–A.2.4	33.3	Einschl. sonstiger Bauten mit Ausnahme der Bodenverbesserungen.
		Belgien
A.1.5–A.2.5	01.4	Einschl. Sommer- und Wintermenggetreide.
A.1.5–A.2.5	15 und 18.4	Einschl. nicht auf Produktarten verteilter Verkäufe von Produzenten, die nur gelegentlich vermarkten.
A.1.5–A.2.5	23.10	Einschl. Vorleistungen von Produzenten, die nur gelegentlich vermarkten.
A.1.5–A.2.5 B.1.5–B.2.5	25 12	Subventionen abzüglich Produktionsteuern sowie einschl. MwSt.-Über- oder ggf. -Unter- ausgleich.
A.1.5–A.2.5 B.1.5–B.2.5	33.10 20.8	MwSt. auf Bruttoanlageinvestitionen minus abzugsfähige MwSt. der Betriebe, die dem normalen MwSt.-System unterliegen, sowie abzüglich der MwSt., die durch das Pauscha- lierungssystem als ausgeglichen angesehen wird.
B.1.5–B.2.5	07 und 20.1	Nur Löhne für Erstaufforstungen.
		Luxemburg
A.1.6–B.1.6		Abweichend von der Darstellung für die anderen Länder konnte hier auf eine Dezimale nicht verzichtet werden.
A.1.6–A.2.6	23.4	Einschl. pharmazeutischer Produkte.
A.1.6–A.2.6	25	Einschl. MwSt.-Überausgleich.
A.1.6–A.2.6	33.3	Einschl. sonstiger Bauten mit Ausnahme der Bodenverbesserungen.
A.1.6–A.2.6	33.6	Einschl. Maschinen und sonstiger Ausrüstungsgüter.
B.1.6–B.2.6		Wirtschaftsjahre vom 1. Oktober bis 30. September.
B.1.6–B.2.6	10.2	Einschl. Pflanzenbehandlungs- und Schädlingsbekämpfungsmittel.
B.1.6–b.2.6	10.6	Einschl. MwSt.-Unterausgleich.
B.1.6–B.2.6	12	Einschl. MwSt.-Überausgleich.

Tabelle Nr.	Position	
		Vereinigtes Königreich
B.1.7–B.2.7		Alle Angaben beziehen sich lediglich auf Großbritannien und nicht auf das Vereinigte Königreich, da entsprechende Zahlen für Nordirland nicht verfügbar sind. Jedoch ist die zahlenmäßige Bedeutung Nordirlands – gemessen an der Größenordnung der Angaben für Großbritannien – vergleichsweise gering.
B.1.7–B.2.7		Wirtschaftsjahre vom 1. April bis 31. März.
		Irland
A.1.8–A.2.8	01 bis 22	In jeweiligen Preisen und Wechselkursen sowie in jeweiligen Preisen: 1979 einschl. MwSt. In Preisen und Wechselkursen von 1980 sowie in Preisen von 1980: 1979 einschl. MwSt.
A.1.8–A.2.8	15	Einschl. Bauertorf und aus Bauernwäldern stammenden Holzes.
A.1.8–A.2.8	23.1 bis 23.10	1979: einschl. MwSt.
A.1.8–A.2.8	23.10	In jeweiligen Preisen und Wechselkursen sowie in jeweiligen Preisen: 1979 einschl. einer Schätzung der gezahlten MwSt. auf Käufe von solchen Anlageinvestitionen, deren MwSt.-Belastung durch das Pauschalierungssystem als ausgeglichen angesehen wird. In Preisen und Wechselkursen von 1980 sowie in Preisen von 1980: 1979 einschl. einer Schätzung der gezahlten MwSt. auf Käufe von solchen Anlageinvestitionen, deren MwSt.-Belastung durch das Pauschalierungssystem als ausgeglichen angesehen wird.
A.1.8–A.2.8	32.2	1979: Nettobetriebsüberschuß abzüglich Pachten und sonstiger Geld- und Naturalleistungen.
A.1.8–A.2.8	33	In jeweiligen Preisen und Wechselkursen sowie in jeweiligen Preisen: 1979 ausschl. derjenigen MwSt., deren Ausgleich über das Pauschalierungssystem beabsichtigt ist. In Preisen und Wechselkursen von 1980 sowie in Preisen von 1980: 1979 ausschl. derjenigen MwSt., deren Ausgleich über das Pauschalierungssystem beabsichtigt ist.
		Dänemark
A.1.9–A.2.9	23.9	Einschl. sonstiger Vorleistungen.
A.1.9–A.2.9	23.10	Einschl. Ausgaben der Pelztier- und Bienenzucht.
A.1.9–A.2.9	29	Ohne Abschreibungen des Gartenbaus.
A.1.9–A.2.9	33	Außer Anlageinvestitionen des Gartenbaus, der Pelztierzucht und von Maschinenringen.
A.1.9–A.2.9	33.6	Einschl. Maschinen und sonstiger Ausrüstungsgüter.
		Griechenland
A.1.10–A.2.10	23.4	Einschl. pharmazeutischer Produkte.

Table of contents

	<i>Page</i>		<i>Page</i>
Symbols and abbreviations used	XVI	A.1.10 Greece	74–77
Preliminary remarks	XVII	A.2 Production, origin of income and fixed capital formation	78–117
Explanatory notes	XVIII	– at current prices	
Conversion rates	XXXIX	– at 1980 prices	
Glossary	XL	A.2.1 Federal Republic of Germany	78–81
		A.2.2 France	82–85
A. Agricultural accounts		A.2.3 Italy	86–89
Diagrammatic presentation of final agricultural output		A.2.4 Netherlands	90–93
Figures	5–24	A.2.5 Belgium	96–97
A.0 Comparative tables in ECU and in PPS	25–32	A.2.6 Luxembourg	98–101
A.0.1 Gross value added at market prices	25	A.2.7 United Kingdom	102–105
A.0.2 Final agricultural output	26	A.2.8 Ireland	106–109
A.0.3 Final crop output	27	A.2.9 Denmark	110–113
A.0.4 Final animal output	28	A.2.10 Greece	114–117
A.0.5 Intermediate consumption	29		
A.0.6 Net value added at factor cost	29	B. Forestry accounts	
A.0.7 Subsidies	30	B.1 Production, origin of income and fixed capital formation	120–133
A.0.8 Gross fixed capital formation	30	– at current prices and current exchange rates	
A.0.9 Compensation of employees	31	– at 1980 prices and 1980 exchange rates	
A.0.10 Net operating surplus	31	B.1.1 Federal Republic of Germany	120–121
A.0.11 Net income from agricultural activity	32	B.1.2 France	122–123
A.1 Production, origin of income and fixed capital formation	34–77	B.1.3 Italy	124–125
– at current prices and current exchange rates		B.1.5 Belgium	126–127
– at 1980 prices and 1980 exchange rates		B.1.6 Luxembourg	128–129
A.1.0 EUR 10	34–37	B.1.7 United Kingdom	130–131
A.1.1 Federal Republic of Germany	38–41	B.1.9 Denmark	132–133
A.1.2 France	42–45	B.2 Production, origin of income and fixed capital formation	134–147
A.1.3 Italy	46–49	– at current prices	
A.1.4 Netherlands	50–53	– at 1980 prices	
A.1.5 Belgium	54–57	B.2.1 Federal Republic of Germany	134–135
A.1.6 Luxembourg	58–61	B.2.2 France	136–137
A.1.7 United Kingdom	62–65	B.2.3 Italy	138–139
A.1.8 Ireland	66–69	B.2.5 Belgium	140–141
A.1.9 Denmark	70–73	B.2.6 Luxembourg	142–143
		B.2.7 United Kingdom	144–145
		B.2.9 Denmark	146–147

Symbols and abbreviations used

—	Nil
0	Data less than half the unit used
:	No data available
prov.	Provisional data
EUR 10	Total of member countries of the European Communities
Mio	Million
Mrd	Thousand million
ECU	European currency unit
PPS	Purchasing Power Standard
DM	German mark
FF	French franc
LIT	Italian lira
HFL	Dutch guilder
BFR	Belgian franc
LFR	Luxembourg franc
UKL	Pound sterling
IRL	Irish pound
DKR	Danish crown
DR	Greek drachma
Eurostat	Statistical Office of the European Communities

This issue continues the publication of the most recent figures for the Economic Accounts for Agriculture and Forestry. Like previous issues, it contains detailed figures for the last six available reporting years, i.e. 1979 to 1984 inclusive, which have been prepared using the net method of VAT recording (see below).

The detailed data (country-by-country tables) are preceded by diagrams, graphs and comparative tables in European currency units (ECU)¹ and Purchasing Power Standards (PPS)² for important aggregates, covering extended periods.

The figures for Ireland are in the form of new series for 1980 to 1984, based on the net method of VAT recording and modified to accord with the harmonized recording procedure. The Irish figures for these five reporting years in constant prices have been calculated on the 1980 original price basis. The data for 1979 and earlier years have not yet been revised and should be treated with caution for comparison purposes. The data for 1979 and earlier years in 1980 prices are Eurostat estimates.

France has not yet been able to forward data in 1980 prices. The data received (in 1975 prices) have been re-based by Eurostat and are thus Eurostat estimates.

Value-added tax

The following general explanations may assist the reader in understanding the VAT net recording method which is now used for the economic accounts for agriculture and forestry. Under this method, production values in the accounts are shown exclusive of all kinds of VAT, and the value of intermediate consumption and gross fixed capital formation excludes deductible VAT.³

For farmers subject to the *normal* VAT system, this method of recording presents no accounting problems. In agriculture and forestry, however, there are also VAT systems in operation which are designed to compensate farmers, on a *flat-rate* basis, for VAT which they have paid. Farmers who opt for this method either retain the

VAT payable on their sales of agricultural products (the tax being invoiced but not remitted to the tax authorities), or they receive reimbursements from the tax authorities. In practice, these special systems do not normally lead to an exact compensation of VAT paid but to some over- or under-compensation.

Under-compensation means that the VAT retained by farmers subject to a flat-rate system or the reimbursements they receive are less than the VAT they have paid; while over-compensation is the reverse. The differences arising have been taken into the accounts by the creation of the headings 'under-compensation of VAT' and 'over-compensation of VAT' – the former appearing both under intermediate consumption and gross fixed capital formation, and the latter after 'subsidies' and 'taxes linked to production'.

For a variety of technical reasons, Italy has not yet been able to apply the VAT net recording method and the accounts for that country are still based on gross recording. Special treatment of 'net' VAT occurs in respect of gross fixed capital formation in the cases of France and Belgium.

Details of the particular methods of VAT recording in the Member States referred to above will be found among the explanatory notes which precede the tables. Unfortunately, because of the methodological differences which exist, *complete* harmonization between the 10 accounts has not yet been achieved and readers should thus exercise caution when making comparisons.

*
* *

Thanks are due to all those concerned in the national departments for their consistently constructive cooperation and for their efforts in compiling the tables.

As always, critical comments and suggestions from users will be welcomed.

¹ For further details of how the ECU is calculated, cf. Bulletin of the European Communities No 10–1984 and No 12–1980.

² For further details of how the PPS is calculated and what exactly it can tell us, cf. European System of Integrated Economic Accounts (ESA) – 1960–1983 Aggregates, Introduction, Eurostat 1985. Comparison of ESA aggregates in real 1980 values, Eurostat 1983.

³ 'Deductible' VAT refers to the VAT paid on those purchases for which farmers are entitled to compensation under normal and flat-rate systems.

Explanatory notes

Table No	Item	
		EUR 10
A.1.0		Total of countries for which data are available. For other remarks, see notes by country.
A.1.0	21	Italy: taxes linked to production other than VAT. Belgium: statistical adjustment.
A.1.0	23.4	Including pharmaceutical products, livestock and animal products, material and small tools, maintenance and repairs, services and other intermediate consumption.
A.1.0	23.12	Belgium: statistical adjustment.
		FR of Germany
A.1.1–A.2.1	01.2	Including meslin.
A.1.1–A.2.1	01.4	Including summer cereal mixtures.
A.1.1–A.2.1	10	Must; including value added for the conversion of must into wine on farms.
A.1.1–A.2.1	23.5	Including services.
A.1.1–A.2.1	23.10	Including under-compensation of VAT.
A.1.1–A.2.1	25	Including over-compensation of VAT and compensation for revaluation by means of VAT. The latter has been abolished from 1981.
A.1.1–A.2.1	33.3	Including other constructions and soil improvements.
B.1.1–B.2.1		Crop years from 1 October to 30 September.
B.1.1–B.2.1	10.6	Including under-compensation of VAT.
B.1.1–B.2.1	12	Including over-compensation of VAT.
		France
A.1.2–A.2.2	01.2	Including meslin.
A.1.2–A.2.2	01.4	Including summer cereal mixtures.
A.1.2–A.2.2 B.1.2–B.2.2	23.11 10.7	VAT on intermediate consumption less deductible VAT of non-flat-rate farmers and less flat-rate reimbursements.
A.1.2–A.2.2 B.1.2–B.2.2	33.10 20.8	VAT on gross fixed capital formation less deductible VAT of non-flat-rate farmers.
B.1.2–B.2.2	05	Including other products.
		Italy
A.1.3–A.2.3 B.1.3–B.2.3		The items of final production and intermediate consumption and their respective totals include VAT.
A.1.3–A.2.3 B.1.3–B.2.3	16 and 19 05 and 06	Excluding taxes linked to production other than VAT.
A.1.3–A.2.3 B.1.3–B.2.3	21 08	Taxes linked to production other than VAT.
A.1.3–A.2.3	23.5	Including livestock and animal products, material and small tools, maintenance and repairs, services and other intermediate consumption.

Table No	Item	
A.1.3–A.2.3	29	Depreciation in agriculture only.
A.1.3–A.2.3	33.1	Including livestock, farm buildings, other construction and soil improvements.
A.1.3–A.2.3	33.7	Including net purchases of existing reproducible fixed capital goods and other fixed capital formation.
A.1.3–A.2.3	33 and 34	Including fixed capital formation in forestry and fisheries.
B.1.3–B.2.3		Crop years from 1 April to 31 March.
		Netherlands
A.1.4–A.2.4	18.4	Including farm cheese.
A.1.4–A.2.4	23.1	Imports only.
A.1.4–A.2.4	33.3	Including other constructions with the exception of soil improvements.
		Belgium
A.1.5–A.2.5	01.4	Including summer cereal mixtures and meslin.
A.1.5–A.2.5	15 and 18.4	Including unspecified occasional sales by producers.
A.1.5–A.2.5	23.10	Including intermediate consumption of producers who produce only occasionally for sale.
A.1.5–A.2.5 B.1.5–B.2.5	25 12	Subsidies less taxes linked to production and including over- or under-compensation of VAT.
A.1.5–A.2.5 B.1.5–B.2.5	33.10 20.8	VAT on gross fixed capital formation less deductible VAT of farmers subject to the normal system of VAT and less VAT regarded as being compensated by the flat-rate system.
B.1.5–B.2.5	07 and 20.1	Only wages for new afforestations.
		Luxembourg
A.1.6–B.1.6		As an exception to the presentation for the other countries, the figures are given to one decimal place.
A.1.6–A.2.6	23.4	Including pharmaceutical products.
A.1.6–A.2.6	25	Including over-compensation of VAT.
A.1.6–A.2.6	33.3	Including other constructions with the exception of soil improvements.
A.1.6–A.2.6	33.6	Including machinery and other equipment.
B.1.6–B.2.6		Crop years from 1 October to 30 September.
B.1.6–B.2.6	10.2	Including plant protection products.
B.1.6–B.2.6	10.6	Including under-compensation of VAT.
B.1.6–B.2.6	12	Including over-compensation of VAT.

EN

Table No	Item	
		United Kingdom
B.1.7–B.2.7		All the figures relate solely to Great Britain and not to the United Kingdom, as adequate data for Northern Ireland are not available. However, in relation to the totals for Great Britain the figures for Northern Ireland are fairly insignificant.
B.1.7–B.2.7		Crop years from 1 April to 31 March.
		Ireland
A.1.8–A.2.8	01 to 22	At current prices and current exchange rates and at current prices: 1979 including VAT. At 1980 prices and 1980 exchange rates and at 1980 prices: 1979 including VAT.
A.1.8–A.2.8	15	Including farmer's turf and timber.
A.1.8–A.2.8	23.1 to 23.10	1979: including VAT.
A.1.8–A.2.8	23.10	At current prices and current exchange rates and at current prices: 1979 including an estimate of VAT paid on purchases of those fixed capital assets regarded as being compensated through the flat-rate mechanism. At 1980 prices and 1980 exchange rates and at 1980 prices: 1979 including an estimate of VAT paid on purchases of those fixed capital assets regarded as being compensated by the flat-rate mechanism.
A.1.8–A.2.8	32.2	1979: net operating surplus less rent and other payments in cash or in kind.
A.1.8–A.2.8	33	At current prices and current exchange rates and at current prices: 1979 excluding VAT regarded as being compensated by the flat-rate system. At 1980 prices and 1980 exchange rates and at 1980 prices: 1979 excluding VAT regarded as being compensated by the flat-rate system.
		Denmark
A.1.9–A.2.9	23.9	Including other intermediate consumption.
A.1.9–A.2.9	23.10	Including expenditure on fur-bearing animal breeding and bee-keeping.
A.1.9–A.2.9	29	Excluding depreciation in horticulture.
A.1.9–A.2.9	33	Excluding fixed capital formation in horticulture, fur-bearing animal breeding and agricultural machinery pools.
A.1.9–A.2.9	33.6	Including machinery and other equipment.
		Greece
A.1.10–A.2.10	23.4	Including pharmaceutical products.

Table des matières

	<i>Page</i>		<i>Page</i>
Signes et abréviations employés	XXII	A.1.8 Irlande	66–69
Remarques préliminaires	XXIII	A.1.9 Danemark	70–73
Notes explicatives	XXIV	A.1.10 Grèce	74–77
Taux de conversion	XXXIX	A.2 Production, formation de revenu et formation de capital fixe	78–117
Glossaire	XL	– aux prix courants	
		– aux prix de 1980	
A. Comptes de l'agriculture		A.2.1 RF d'Allemagne	78–81
Présentation schématique de la production agricole finale		A.2.2 France	82–85
Graphiques	5–24	A.2.3 Italie	86–89
A.0 Tableaux comparatifs en ECU et en SPA	25–32	A.2.4 Pays-Bas	90–93
A.0.1 Valeur ajoutée brute aux prix du marché	25	A.2.5 Belgique	94–97
A.0.2 Production finale de l'agriculture	26	A.2.6 Luxembourg	98–101
A.0.3 Production végétale finale	27	A.2.7 Royaume-Uni	102–105
A.0.4 Production animale finale	28	A.2.8 Irlande	106–109
A.0.5 Consommation intermédiaire	29	A.2.9 Danemark	110–113
A.0.6 Valeur ajoutée nette au coût des facteurs	29	A.2.10 Grèce	114–117
A.0.7 Subventions	30		
A.0.8 Formation brute de capital fixe	30	B. Comptes de la sylviculture	
A.0.9 Rémunération des salariés	31	B.1 Production, formation de revenu et formation de capital fixe	120–133
A.0.10 Excédent net d'exploitation	31	– aux prix et taux de change courants	
A.0.11 Revenus nets de l'activité agricole	32	– aux prix et taux de change de 1980	
A.1 Production, formation de revenu et formation de capital fixe	34–77	B.1.1 RF d'Allemagne	120–121
– aux prix et taux de change courants		B.1.2 France	122–123
– aux prix et taux de change de 1980		B.1.3 Italie	124–125
A.1.0 EUR 10	34–37	B.1.5 Belgique	126–127
A.1.1 RF d'Allemagne	38–41	B.1.6 Luxembourg	128–129
A.1.2 France	42–45	B.1.7 Royaume-Uni	130–131
A.1.3 Italie	46–49	B.1.9 Danemark	132–133
A.1.4 Pays-Bas	50–53	B.2 Production, formation de revenu et formation de capital fixe	134–147
A.1.5 Belgique	54–57	– aux prix courants	
A.1.6 Luxembourg	58–61	– aux prix de 1980	
A.1.7 Royaume-Uni	62–65	B.2.1 RF d'Allemagne	134–135
		B.2.2 France	136–137
		B.2.3 Italie	138–139
		B.2.5 Belgique	140–141
		B.2.6 Luxembourg	142–143
		B.2.7 Royaume-Uni	144–145
		B.2.9 Danemark	146–147

Signes et abréviations employés

—	Néant
0	Donnée inférieure à la moitié de l'unité utilisée
:	Donnée non disponible
prov.	Donnée provisoire
EUR 10	Ensemble des États membres des Communautés européennes
Mio	Million
Mrd	Milliard
ECU	Unité monétaire européenne
SPA	Standard de pouvoir d'achat
DM	Deutsche Mark
FF	Franc français
LIT	Lire italienne
HFL	Florin néerlandais
BFR	Franc belge
LFR	Franc luxembourgeois
UKL	Livre sterling
IRL	Livre irlandaise
DKR	Couronne danoise
DR	Drachme grecque
Eurostat	Office statistique des Communautés européennes

Le présent numéro continue la publication des chiffres les plus récents des comptes de l'agriculture et de la sylviculture. Comme les cahiers précédents, il présente des données détaillées portant sur les six dernières années pour lesquelles on dispose d'informations, c'est-à-dire 1979 à 1984 inclus. Les comptes sont établis selon la méthode d'enregistrement net de la TVA (voir ci-dessous).

Les données détaillées (tableaux par pays) relatives aux comptes de l'agriculture sont précédées de graphiques et de tableaux comparatifs en unités de compte européennes [ECU (*)] et en standards de pouvoir d'achat [SPA (?)] pour les principaux agrégats, qui couvrent des périodes assez longues.

Pour l'Irlande, de nouvelles séries adaptées aux règles comptables communautaires et établies d'après la méthode d'enregistrement net de la TVA sont présentées pour les années 1980 à 1984. Les données de l'Irlande en prix constants sont calculées pour ces cinq années de référence sur la base du prix original de 1980. Les données relatives à 1979 et aux années antérieures n'ont pu encore être révisées et doivent être interprétées avec prudence en cas de comparaison. Les données en prix de 1980 pour 1979 et les années précédentes sont des estimations Eurostat.

La France n'a pas encore été en mesure de présenter des données en prix de 1980. Celles fournies en prix de 1975 ont été rebasées par Eurostat et constituent donc des estimations Eurostat.

Taxe sur la valeur ajoutée

Les explications générales qui vont suivre ont pour but de faciliter au lecteur la compréhension de l'enregistrement net de la TVA, désormais appliqué dans les comptes de l'agriculture et de la sylviculture. En vertu de cette méthode, les valeurs de production apparaissent dans les comptes hors toute TVA, tandis que la valeur de la consommation intermédiaire et celle de la formation brute de capital fixe excluent la TVA déductible (?).

Cette méthode d'enregistrement ne présente pas de problèmes de comptabilité pour les agriculteurs soumis au régime *normal* de TVA. Cependant, dans l'agriculture et la sylviculture, il existe également des régimes de TVA dont le but est de compenser, sur une base *forfaitaire*, la TVA acquittée par les agriculteurs. Les agriculteurs qui optent pour ce régime retiennent la TVA payable sur leurs ventes de produits agricoles (la taxe étant facturée mais non payée au fisc), ou bénéficient de remboursements du fisc. Dans la pratique, ces régimes spéciaux n'entraînent en général pas une compensation exacte de la TVA acquittée, mais une certaine surcompensation ou sous-compensation.

Il y a sous-compensation lorsque la TVA retenue par les agriculteurs soumis au régime forfaitaire ou les remboursements perçus par ces agriculteurs sont inférieurs à la TVA payée par eux; il y a surcompensation dans le cas inverse. Les différences qui peuvent se produire apparaissent dans les comptes grâce à la création des postes «sous-compensation TVA» et «surcompensation TVA»; le premier de ces postes figure sous «consommation intermédiaire» ainsi que sous «formation brute de capital fixe», tandis que le second est placé à la suite des «subventions» et des «impôts liés à la production».

Pour une série de raisons techniques, l'Italie n'a pas encore été en mesure d'appliquer l'enregistrement net de la TVA, et les comptes de ce pays sont toujours établis selon l'enregistrement brut. Dans le cas de la France et de la Belgique, la TVA «nette» fait l'objet d'un traitement spécial dans le cas de la formation brute de capital fixe.

Des précisions relatives aux méthodes particulières d'enregistrement de la TVA pratiquées par les États membres précités figurent dans les notes explicatives qui précèdent les tableaux. En raison des différences méthodologiques existantes, il n'a malheureusement pas encore été possible de réaliser une harmonisation *complète* entre les dix comptes; le lecteur est donc invité à procéder avec toute la prudence requise lorsqu'il effectuera des comparaisons.

*
**

(*) Pour le calcul de l'ECU, voir Bull. CE 10-1984 et Bull. CE 12-1980.

(?) Pour le calcul et la valeur indicative du SPA, voir «Système européen de comptes économiques intégrés (SEC) - agrégats 1960-1983», introduction, Eurostat 1985. Comparaison des agrégats du SEC en valeurs réelles de 1980, Eurostat 1983.

(?) Par TVA «déductible», on entend la TVA payée sur les achats qui donnent droit aux agriculteurs à une compensation, que ce soit sous le régime normal ou sous le régime forfaitaire.

Que tous les intéressés des services nationaux soient remerciés ici de leur collaboration toujours constructive et des efforts qu'ils ont consentis pour permettre l'élaboration des présents tableaux.

Toutes observations, critiques et suggestions de la part des utilisateurs de cette publication seront, comme toujours, les bienvenues.

Notes explicatives

Tableau n°	Postes	
		EUR 10
A.1.0		Total des pays dont les données sont disponibles. Pour autres observations, voir notes par pays.
A.1.0	21	Italie: impôts liés à la production autres que TVA. Belgique: ajustement statistique.
A.1.0	23.4	Y compris produits pharmaceutiques, bétail et produits animaux, matériel et petit outillage, entretien et réparation, services et autres consommations intermédiaires.
A.1.0	23.12	Belgique: ajustement statistique.
		RF d'Allemagne
A.1.1–A.2.1	01.2	Y compris métal.
A.1.1–A.2.1	01.4	Y compris mélanges de céréales d'été.
A.1.1–A.2.1	10	Moût; y compris valeur ajoutée par la transformation de moût en vin dans les exploitations agricoles.
A.1.1–A.2.1	23.5	Y compris services.
A.1.1–A.2.1	23.10	Y compris sous-compensation TVA.
A.1.1–A.2.1	25	Y compris surcompensation TVA et compensation de réévaluation par la TVA. Cette dernière est supprimée à partir de 1981.
A.1.1–A.2.1	33.3	Y compris autres ouvrages et amélioration des terres.
B.1.1–B.2.1		Années campagne du 1.10. au 30.9.
B.1.1–B.2.1	10.6	Y compris sous-compensation TVA.
B.1.1–B.2.1	12	Y compris surcompensation TVA.
		France
A.1.2–A.2.2	01.2	Y compris métal.
A.1.2–A.2.2	01.4	Y compris mélanges de céréales d'été.
A.1.2–A.2.2 B.1.2–B.2.2	23.11 10.7	TVA sur consommations intermédiaires moins TVA déductible des exploitants non forfaitaires et moins remboursements forfaitaires.
A.1.2–A.2.2 B.1.2–B.2.2	33.10 20.8	TVA sur formation brute de capital fixe moins TVA déductible des exploitants non forfaitaires.
B.1.2–B.2.2	05	Y compris autres produits.
		Italie
A.1.3–A.2.3 B.1.3–B.2.3		Les éléments de la production finale et des consommations intermédiaires ainsi que leur total comprennent la TVA.
A.1.3–A.2.3 B.1.3–B.2.3	16 et 19 05 et 06	Sans impôts liés à la production autres que TVA.
A.1.3–A.2.3 B.1.3–B.2.3	21 08	Impôts liés à la production autres que TVA.
A.1.3–A.2.3	23.5	Y compris bétail et produits animaux, matériel et petit outillage, entretien et réparation, services et autres consommations intermédiaires.

Tableau n°	Postes	
A.1.3–A.2.3	29	Amortissements de l'agriculture seulement.
A.1.3–A.2.3	33.1	Y compris bétail, bâtiments agricoles, autres ouvrages et amélioration des terres.
A.1.3–A.2.3	33.7	Y compris acquisitions nettes de biens existants reproductibles de capital fixe et autres biens de formation de capital fixe.
A.1.3–A.2.3	33 et 34	Y compris formation de capital fixe de la sylviculture et de la pêche.
B.1.3–B.2.3		Années campagne du 1.4. au 31.3.
Pays-Bas		
A.1.4–A.2.4	18.4	Y compris fromage de ferme.
A.1.4–A.2.4	23.1	Importations seules.
A.1.4–A.2.4	33.3	Y compris autres ouvrages, à l'exception de l'amélioration des terres.
Belgique		
A.1.5–A.2.5	01.4	Y compris mélanges de céréales d'été et méteil.
A.1.5–A.2.5	15 et 18.4	Y compris les ventes effectuées par les producteurs qui ne vendent qu'occasionnellement, non réparties par produits.
A.1.5–A.2.5	23.10	Y compris consommations intermédiaires des producteurs ne produisant qu'occasionnellement pour la vente.
A.1.5–A.2.5 B.1.5–B.2.5	25 12	Subventions nettes des impôts liés à la production et y compris sur- ou sous-compensation éventuelle de TVA.
A.1.5–A.2.5 B.1.5–B.2.5	33.10 20.8	TVA sur formation brute de capital fixe moins TVA déductible des exploitants soumis au régime normal de TVA et moins TVA considérée comme étant compensée par le système forfaitaire.
B.1.5–B.2.5	07 et 20.1	Uniquement rémunérations de la main-d'œuvre pour boisements neufs.
Luxembourg		
A.1.6–B.1.6		Par dérogation à la présentation concernant les autres pays, on n'a pas pu renoncer ici à une décimale.
A.1.6–A.2.6	23.4	Y compris produits pharmaceutiques.
A.1.6–A.2.6	25	Y compris surcompensation TVA.
A.1.6–A.2.6	33.3	Y compris autres ouvrages, à l'exception de l'amélioration des terres.
A.1.6–A.2.6	33.6	Y compris machines et autres biens d'équipement.
B.1.6–B.2.6		Années campagne du 1.10. au 30.9.
B.1.6–B.2.6	10.2	Y compris produits de protection de cultures.
B.1.6–B.2.6	10.6	Y compris sous-compensation TVA.
B.1.6–B.2.6	12	Y compris surcompensation TVA.

Tableau n°	Postes	
		Royaume-Uni
B.1.7–B.2.7		Toutes les données se rapportent uniquement à la Grande-Bretagne et non au Royaume-Uni, des chiffres adéquats pour l'Irlande du Nord n'étant pas disponibles. Cependant, l'importance de l'Irlande du Nord au point de vue des chiffres est assez faible par rapport à l'ordre de grandeur des données pour la Grande-Bretagne.
B.1.7–B.2.7		Années campagne du 1.4. au 31.3.
		Irlande
A.1.8–A.2.8	01 à 22	Aux prix et taux de change courants et aux prix courants: 1979, y compris TVA. Aux prix et taux de change de 1980 et aux prix de 1980: 1979, y compris TVA.
A.1.8–A.2.8	15	Y compris tourbe et bois provenant des propriétés des exploitants agricoles.
A.1.8–A.2.8	23.1 à 23.10	1979: y compris TVA.
A.1.8–A.2.8	23.10	Aux prix et taux de change courants et aux prix courants: 1979, y compris une estimation de la TVA payée sur les achats de tels biens de formation de capital fixe, considérée comme étant compensée par le mécanisme forfaitaire. Aux prix et taux de change de 1980 et aux prix de 1980: 1979, y compris une estimation de la TVA payée sur les achats de tels biens de formation de capital fixe, considérée comme étant compensée par le mécanisme forfaitaire.
A.1.8–A.2.8	32.2	1979: excédent net d'exploitation moins fermages et autres prestations en espèces et en nature.
A.1.8–A.2.8	33	Aux prix et taux de change courants et aux prix courants: 1979, à l'exclusion de la TVA considérée comme étant compensée par le système forfaitaire. Aux prix et taux de change de 1980 et aux prix de 1980: 1979, à l'exclusion de la TVA considérée comme étant compensée par le système forfaitaire.
		Danemark
A.1.9–A.2.9	23.9	Y compris autres consommations intermédiaires.
A.1.9–A.2.9	23.10	Y compris dépenses pour l'élevage des animaux à fourrure et pour l'apiculture.
A.1.9–A.2.9	29	Sans amortissements de l'horticulture.
A.1.9–A.2.9	33	A l'exclusion de la formation de capital fixe de l'horticulture, de l'élevage des animaux à fourrure et des pools d'utilisation de matériel agricole.
A.1.9–A.2.9	33.6	Y compris machines et autres biens d'équipement.
		Grèce
A.1.10–A.2.10	23.4	Y compris produits pharmaceutiques.

	<i>Pagina</i>		<i>Pagina</i>
Segni e abbreviazioni	XXVIII	A.1.8 Irlanda	66–69
Osservazioni preliminari	XXIX	A.1.9 Danimarca	70–73
Note esplicative	XXX	A.1.10 Grecia	74–77
Tassi di conversione	XXXIX	A.2 Produzione, formazione del reddito e investimenti fissi	78–117
Glossario	XL	– a prezzi correnti	
		– a prezzi del 1980	
A. Conti dell'agricoltura		A.2.1 RF di Germania	78–81
Rappresentazione schematica della produzione finale agricola		A.2.2 Francia	82–85
		A.2.3 Italia	86–89
Grafici	5–24	A.2.4 Paesi Bassi	90–93
A.0 Tavole comparative in ECU e in SPA	25–32	A.2.5 Belgio	94–97
A.0.1 Valore aggiunto ai prezzi di mercato	25	A.2.6 Lussemburgo	98–101
A.0.2 Produzione finale dell'agricoltura	26	A.2.7 Regno Unito	102–105
A.0.3 Produzione vegetale finale	27	A.2.8 Irlanda	106–109
A.0.4 Produzione animale finale	28	A.2.9 Danimarca	110–113
A.0.5 Consumi intermedi	29	A.2.10 Grecia	114–117
A.0.6 Prodotto netto al costo dei fattori	29		
A.0.7 Contributi alla produzione	30	B. Conti della silvicoltura	
A.0.8 Investimenti fissi lordi	30	B.1 Produzione, formazione del reddito e investimenti fissi	120–133
A.0.9 Redditi da lavoro dipendente	31	– a prezzi e tassi di cambio correnti	
A.0.10 Risultato netto di gestione	31	– a prezzi e tassi di cambio del 1980	
A.0.11 Redditi netti da attività agricola	32	B.1.1 RF di Germania	120–121
A.1 Produzione, formazione del reddito e investimenti fissi	34–77	B.1.2 Francia	122–123
– a prezzi e tassi di cambio correnti		B.1.3 Italia	124–125
– a prezzi e tassi di cambio del 1980		B.1.5 Belgio	126–127
A.1.0 EUR 10	34–37	B.1.6 Lussemburgo	128–129
A.1.1 RF di Germania	38–41	B.1.7 Regno Unito	130–131
A.1.2 Francia	42–45	B.1.9 Danimarca	132–133
A.1.3 Italia	46–49	B.2 Produzione, formazione del reddito e investimenti fissi	134–147
A.1.4 Paesi Bassi	50–53	– a prezzi correnti	
A.1.5 Belgio	54–57	– a prezzi del 1980	
A.1.6 Lussemburgo	58–61	B.2.1 RF di Germania	134–135
A.1.7 Regno Unito	62–65	B.2.2 Francia	136–137
		B.2.3 Italia	138–139
		B.2.5 Belgio	140–141
		B.2.6 Lussemburgo	142–143
		B.2.7 Regno Unito	144–145
		B.2.9 Danimarca	146–147

**Segni e
abbreviazioni convenzionali**

—	Il fenomeno non esiste
0	Dato inferiore alla metà dell'unità indicata
:	Dato non disponibile
prov.	Dato provvisorio
EUR 10	Insieme degli stati membri delle Comunità europee
Mio	Milione
Mrd	Miliardo
ECU	Unità monetaria europea
SPA	Standard di potere d'acquisto
DM	Marco tedesco
FF	Franco francese
LIT	Lira italiana
HFL	Fiorino
BFR	Franco belga
LFR	Franco lussemburghese
UKL	Lira sterlina
IRL	Sterlina irlandese
DKR	Corona danese
DR	Dracma
Eurostat	Istituto statistico delle Comunità europee

Con il presente fascicolo continua la pubblicazione dei dati più recenti sui conti dell'agricoltura e della silvicoltura. Come nei fascicoli precedenti vengono riportati dati dettagliati per gli ultimi sei anni disponibili, vale a dire dal 1979 al 1984 compreso. I dati sono calcolati secondo il metodo di registrazione al netto dell'IVA (vedi oltre).

I dati dettagliati (tabelle nazionali) sui conti dell'agricoltura sono preceduti, per gli aggregati più importanti, da grafici e da tabelle comparative espresse in unità monetarie europee (ECU) ⁽¹⁾ ed in standard di potere d'acquisto (SPA) ⁽²⁾, che si riferiscono a periodi più lunghi.

Per l'Irlanda vengono presentate nuove serie, relative agli anni dal 1980 al 1984, adeguate alle norme comuni di registrazione ed elaborate secondo il metodo di registrazione al netto dell'IVA. I dati dell'Irlanda a prezzi costanti sono calcolati, per questi cinque anni di riferimento, sulla base dei prezzi d'origine 1980. I dati per il 1979 e gli anni precedenti non hanno potuto essere rivisti e la comparazione va interpretata, in questo caso, con cautela. I dati espressi in prezzi del 1980 per il 1979 e gli anni precedenti rappresentano stime dell'Eurostat.

La Francia non ha ancora potuto fornire dati in prezzi del 1980; a quelli forniti in prezzi del 1975 è stata cambiata la base e rappresentano stime dell'Eurostat.

Imposta sul valore aggiunto

Alcune spiegazioni di carattere generale saranno utili per chiarire il concetto di registrazione al netto dell'IVA, ormai applicato nei conti dell'agricoltura e della silvicoltura. Questo metodo permette di evidenziare nei conti il valore della produzione al netto dell'IVA di qualsiasi tipo, e il valore dei consumi intermedi e degli investimenti fissi lordi al netto dell'IVA deducibile ⁽³⁾.

Per gli agricoltori soggetti al regime IVA *normale*, la registrazione al netto non presenta problemi di sorta. In agricoltura e silvicoltura trovano tuttavia applicazione anche *regimi forfettari IVA*, nei quali l'IVA pagata a monte sui mezzi di produzione viene compensata forfettariamente, sia permettendo all'agricoltore di trattenere, invece di versarla al fisco, l'IVA da lui addebitata sulle sue vendite

dei prodotti agricoli, sia mediante rimborsi forfettari da parte del fisco. In genere tali regimi speciali non danno luogo ad un'esatta compensazione dell'IVA pagata a monte, ma comportano in realtà una sottocompensazione o, inversamente, una sovracompensazione.

In caso di sottocompensazione l'IVA pagata a monte dagli agricoltori soggetti al regime forfettario è superiore a quella trattenuta o rimborsata, mentre essa è inferiore in caso di sovracompensazione. Per tener conto di questo fenomeno sono state quindi create le voci «sottocompensazione IVA» e «sovracompensazione IVA». La «sottocompensazione IVA» compare sia per gli «investimenti fissi lordi», sia per i «consumi intermedi»; la «sovracompensazione IVA» viene invece indicata dopo le voci «contributi alla produzione» e «imposte indirette sulla produzione».

Per vari motivi tecnici, l'Italia non ha ancora potuto attenersi alle nuove norme comuni di registrazione relative all'IVA e quindi i suoi conti sono ancora basati sul metodo di registrazione al lordo. Per Francia e Belgio si hanno invece alcune particolarità nel trattamento al netto dell'IVA per gli investimenti fissi lordi.

I particolari sui diversi metodi di registrazione dell'IVA nei paesi suddetti sono illustrati nelle note esplicative che precedono le tabelle. Va in ogni modo tenuto presente che, date le differenze metodologiche ancora esistenti, l'armonizzazione fra i conti dei dieci paesi non è ancora *completa*: ogni confronto va quindi fatto con le dovute cautele.

*
* * *

Un vivo ringraziamento va ai funzionari degli istituti nazionali, che con la loro collaborazione costruttiva hanno permesso di elaborare le tavole della presente pubblicazione.

Come sempre, l'Eurostat sarà lieto di ricevere critiche e suggerimenti da parte dei lettori della presente pubblicazione.

⁽¹⁾ Sul calcolo dell'ECU, cfr. Bollettino delle Comunità europee, n. 10-1984 e n. 12-1980.

⁽²⁾ Sul calcolo e sulla validità degli SPA, cfr.: Sistema europeo di conti economici integrati (SEC), Aggregati 1960-1983, Introduzione, Eurostat 1985. Comparazione degli aggregati del SEC in valori reali 1980, Eurostat 1983.

⁽³⁾ L'IVA «deducibile» è quella pagata sugli acquisti, per la quale l'agricoltore ha diritto ad una detrazione, in base al regime normale o a quello forfettario.

Note esplicative

Tavola n.	Voci	
		EUR 10
A.1.0		Totale dei paesi per cui sono disponibili i dati. Per ulteriori osservazioni si vedano le note per paese.
A.1.0	21	Italia: imposte indirette sulla produzione, diverse dall'IVA. Belgio: correzione statistica.
A.1.0	23.4	Comprese anche le voci: prodotti farmaceutici, bestiame e prodotti zootecnici, materiale e piccoli attrezzi, manutenzione e riparazioni, servizi e altri.
A.1.0	23.12	Belgio: correzione statistica.
		Repubblica federale di Germania
A.1.1–A.2.1	01.2	Compreso il frumento segalato.
A.1.1–A.2.1	01.4	Compresi i miscugli di cereali primaverili.
A.1.1–A.2.1	10	Mosto; compreso il valore aggiunto dovuto alla trasformazione di mosto in vino nelle aziende agricole.
A.1.1–A.2.1	23.5	Compresi i servizi.
A.1.1–A.2.1	23.10	Compresa la sottocompensazione IVA.
A.1.1–A.2.1	25	Comprese la sovraccompensazione IVA e la compensazione speciale IVA per la rivalutazione. L'ultima è stata soppressa dal 1981.
A.1.1–A.2.1	33.3	Comprese le altre costruzioni e la miglorie fondiarie.
B.1.1–B.2.1		Campagna agricola dal 1° ottobre al 30 settembre.
B.1.1–B.2.1	10.6	Compresa la sottocompensazione IVA.
B.1.1–B.2.1	12	Compresa la sovraccompensazione IVA.
		Francia
A.1.2–A.2.2	01.2	Compreso il frumento segalato.
A.1.2–A.2.2	01.4	Compresi i miscugli di cereali primaverili.
A.1.2–A.2.2 B.1.2–B.2.2	23.11 10.7	IVA sui consumi intermedi meno IVA deducibile delle aziende non soggette al regime forfettario e meno rimborsi forfettari.
A.1.2–A.2.2 B.1.2–B.2.2	33.10 20.8	IVA sugli investimenti fissi lordi meno IVA deducibile delle aziende non soggette al regime forfettario.
B.1.2–B.2.2	05	Compresi gli altri prodotti.
		Italia
A.1.3–A.2.3 B.1.3–B.2.3		La produzione finale e i consumi intermedi, e i loro singoli elementi costitutivi sono al lordo dell'IVA.
A.1.3–A.2.3 B.1.3–B.2.3	16 e 19 05 e 06	Escluse le imposte indirette sulla produzione diverse dall'IVA.
A.1.3–A.2.3 B.1.3–B.2.3	21 08	Imposte indirette sulla produzione diverse dall'IVA.
A.1.3–A.2.3	23.5	Comprese le voci: bestiame e prodotti zootecnici, materiale e piccoli attrezzi, manutenzione e riparazioni, servizi e altri consumi intermedi.

Tavola n.	Voci	
A.1.3–A.2.3	29	Ammortamenti dell'agricoltura solamente.
A.1.3–A.2.3	33.1	Comprese le voci: bestiame, fabbricati agricoli, altre costruzioni e migliorie fondiari.
A.1.3–A.2.3	33.7	Compresi gli acquisti netti di beni d'investimento usati riproducibili e gli altri investimenti fissi.
A.1.3–A.2.3	33 e 34	Compresi gli investimenti fissi della silvicoltura e della pesca.
B.1.3–B.2.3		Campagna agricola dal 1° aprile al 31 marzo.
Paesi Bassi		
A.1.4–A.2.4	18.4	Compreso il formaggio di fattoria.
A.1.4–A.2.4	23.1	Importazioni solamente.
A.1.4–A.2.4	33.3	Comprese le altre costruzioni, escluse le migliorie fondiari.
Belgio		
A.1.5–A.2.5	01.4	Compresi i miscugli di cereali primaverili e il frumento segalato.
A.1.5–A.2.5	15 e 18.4	Comprese le vendite non ripartibili per tipo di prodotto, effettuate dai produttori solo occasionalmente.
A.1.5–A.2.5	23.10	Compresi i consumi intermedi dei produttori che producono solo occasionalmente per la vendita.
A.1.5–A.2.5 B.1.5–B.2.5	25 12	Contributi alla produzione, al netto delle imposte indirette sulla produzione e compresa l'eventuale sovraccorpensazione o sottocorpensazione IVA.
A.1.5–A.2.5 B.1.5–B.2.5	33.10 20.8	IVA sugli investimenti fissi lordi meno IVA deducibile delle aziende soggette al regime normale i meno IVA considerata come compensata dal regime forfettario.
B.1.5–B.2.5	07 e 20.1	Unicamente la manodopera dei nuovi imboscamenti.
Lussemburgo		
A.1.6–B.1.6		Contrariamente alla prassi seguita per gli altri paesi, per il Lussemburgo non si è potuto fare a meno di presentare i dati con una cifra decimale.
A.1.6–A.2.6	23.4	Compresi i prodotti farmaceutici.
A.1.6–A.2.6	25	Compresa la sovraccorpensazione IVA.
A.1.6–A.2.6	33.3	Comprese le altre costruzioni, escluse le migliorie fondiari.
A.1.6–A.2.6	33.6	Compresi i macchinari ed altri beni di equipaggiamento.
B.1.6–B.2.6		Campagna agricola dal 1° ottobre al 30 settembre.
B.1.6–B.2.6	10.2	Compresi i prodotti per la protezione delle colture.
B.1.6–b.2.6	10.6	Compresa la sottocorpensazione IVA.
B.1.6–B.2.6	12	Compresa la sovraccorpensazione IVA.

Tavola n.	Voci	
		Regno Unito
B.1.7–B.2.7		Tutti i dati si riferiscono unicamente alla Gran Bretagna e non al Regno Unito, non essendo disponibili dati adeguati per l'Irlanda del Nord. Tuttavia l'importanza delle cifre dell'Irlanda del Nord è abbastanza esigua rispetto all'ordine di grandezza dei dati della Gran Bretagna.
B.1.7–B.2.7		Campagna agricola dal 1° aprile al 31 marzo.
		Irlanda
A.1.8–A.2.8	01–22	Ai prezzi e tassi di cambio correnti e ai prezzi correnti: 1979 IVA compresa. Ai prezzi e tassi di cambio del 1980 e ai prezzi del 1980: 1979 IVA compresa.
A.1.8–A.2.8	15	Compresi torba e legname provenienti dalle proprietà delle aziende agricole.
A.1.8–A.2.8	23.1–23.10	1979: IVA compresa.
A.1.8–A.2.8	23.10	Ai prezzi e ai tassi di cambio correnti e ai prezzi correnti: 1979 compresa una stima dell'IVA pagata sugli acquisti di beni di investimento, considerata come compensata dal regime forfettario. Ai prezzi e ai tassi di cambio del 1980 e ai prezzi del 1980: 1979 compresa una stima dell'IVA pagata sugli acquisti di beni di investimento, considerata come compensata dal regime forfettario.
A.1.8–A.2.8	32.2	1979: risultato netto di gestione meno affitti ed altre prestazioni in denaro ed in natura.
A.1.8–A.2.8	33	Ai prezzi e ai tassi di cambio correnti e ai prezzi correnti: 1979 esclusa l'IVA considerata come compensata dal regime forfettario. Ai prezzi e tassi di cambio del 1980 e ai prezzi del 1980: 1979 esclusa l'IVA considerata come compensata dal regime forfettario.
		Danimarca
A.1.9–A.2.9	23.9	Compresi altri consumi intermedi.
A.1.9–A.2.9	23.10	Comprese le spese per l'allevamento degli animali da pelliccia e per l'apicoltura.
A.1.9–A.2.9	29	Senza ammortamenti dell'orticoltura.
A.1.9–A.2.9	33	Esclusi gli investimenti fissi dell'orticoltura, dell'allevamento di animali da pelliccia e dei consorzi di utilizzazione di materiale agricolo.
A.1.9–A.2.9	33.6	Compresi i macchinari ed altri beni di equipaggiamento.
		Grecia
A.1.10–A.2.10	23.4	Compresi i prodotti farmaceutici.

Indhoudsopgave

	<i>Blz.</i>		<i>Blz.</i>
Tekens en afkortingen	XXXIV	A.1.9 Denemarken	70–73
Inleidende opmerkingen	XXXV	A.1.10 Griekenland	74–77
Toelichting	XXXVI	A.2 Productie, inkomensvorming en investeringen in vaste activa	78–117
Omrekeningskoersen	XXXIX	– in lopende prijzen	
Woordenlijst	XL	– in prijzen van 1980	
A. Landbouwrekeningen		A.2.1 BR Duitsland	78–81
Schematische voorstelling van de eindproductie van de landbouw		A.2.2 Frankrijk	82–85
Grafieken	5–24	A.2.3 Italië	86–89
A.0 Vergelijkende tabellen in Ecu en in KKS	25–32	A.2.4 Nederland	90–93
A.0.1 Bruto toegevoegde waarde tegen marktprijzen	25	A.2.5 België	94–97
A.0.2 Eindproductie van de landbouw	26	A.2.6 Luxemburg	98–101
A.0.3 Plantaardige eindproductie	27	A.2.7 Verenigd Koninkrijk	102–105
A.0.4 Dierlijke eindproductie	28	A.2.8 Ierland	106–109
A.0.5 Intermediair verbruik	29	A.2.9 Denemarken	110–113
A.0.6 Netto toegevoegde waarde tegen factorkosten	29	A.2.10 Griekenland	114–117
A.0.7 Subsidies	30	B. Bosbouwrekeningen	
A.0.8 Bruto-investeringen in vaste activa	30	B.1 Productie, inkomensvorming en investeringen in vaste activa	120–133
A.0.9 Lonen	31	– in lopende prijzen en wisselkoersen	
A.0.10 Netto-exploitatieoverschot	31	– in prijzen en wisselkoersen van 1980	
A.0.11 Netto-inkomsten uit landbouw	32	B.1.1 BR Duitsland	120–121
A.1 Productie, inkomensvorming en investeringen in vaste activa	34–77	B.1.2 Frankrijk	122–123
– in lopende prijzen en wisselkoersen		B.1.3 Italië	124–125
– in prijzen en wisselkoersen van 1980		B.1.5 België	126–127
A.1.0 EUR 10	34–37	B.1.6 Luxemburg	128–129
A.1.1 BR Duitsland	38–41	B.1.7 Verenigd Koninkrijk	130–131
A.1.2 Frankrijk	42–45	B.1.9 Denemarken	132–133
A.1.3 Italië	46–49	B.2 Productie, inkomensvorming en investeringen in vaste activa	134–147
A.1.4 Nederland	50–53	– in lopende prijzen	
A.1.5 België	54–57	– in prijzen van 1980	
A.1.6 Luxemburg	58–61	B.2.1 BR Duitsland	134–135
A.1.7 Verenigd Koninkrijk	62–65	B.2.2 Frankrijk	136–137
A.1.8 Ierland	66–69	B.2.3 Italië	138–139
		B.2.5 België	140–141
		B.2.6 Luxemburg	142–143
		B.2.7 Verenigd Koninkrijk	144–145
		B.2.9 Denemarken	146–147

Tekens en afkortingen

—	Nul
0	Minder dan de helft van de gebruikte eenheid
:	Geen gegevens beschikbaar
prov.	Voorlopige gegevens
EUR 10	Totaal van de Lid-Staten van de Europese Gemeenschappen
Mio	Miljoen
Mrd	Miljard
ECU	Europese rekeneenheid
KKS	Koopkrachtstandaard
DM	Duitse mark
FF	Franse frank
LIT	Italiaanse lire
HFL	Gulden
BFR	Belgische frank
LFR	Luxemburgse frank
UKL	Pond sterling
IRL	Ierse pond
DKR	Deense kroon
DR	Drachme
Eurostat	Bureau voor de Statistiek der Europese Gemeenschappen

NL

Inleidende opmerkingen

In deze publikatie zijn wederom de meest recente statistische gegevens over de land- en bosbouwrekeningen opgenomen. Evenals in de voorgaande publikaties worden uitvoerige gegevens over de laatste zes verslagjaren gepresenteerd, dat wil zeggen voor de jaren 1979 tot en met 1984. Bij de opstelling van de gegevens is uitgegaan van het systeem van nettoregistratie van de BTW (zie hieronder).

De uitvoerige gegevens (landentabellen) over de landbouwrekeningen worden voorafgegaan door diagrammen en vergelijkende tabellen in Europese valuta-eenheden (Ecu)⁽¹⁾ en koopkrachtstandaard (KKS)⁽²⁾ van de voornaamste aggregaten, die langere perioden beslaan.

Voor Ierland worden nieuwe reeksen voor de jaren 1980 tot 1984 gepresenteerd, die aan de gemeenschappelijke regels voor registratie zijn aangepast en overeenkomstig het systeem van nettoregistratie van de BTW zijn opgesteld. De gegevens voor Ierland in constante prijzen zijn voor deze vijf verslagjaren in prijzen van 1980 omgerekend. De gegevens voor 1979 en daarvoor konden nog niet worden herzien en men dient derhalve bij het maken van vergelijkingen voorzichtig te zijn. Bij de gegevens voor 1979 en vroeger in prijzen van 1980 gaat het om ramingen van Eurostat.

Frankrijk kon nog geen gegevens in prijzen van 1980 ter beschikking stellen. De ingediende gegevens in prijzen van 1975 zijn door Eurostat omgerekend (schattingen van Eurostat).

Belasting over de toegevoegde waarde

Voor een goed begrip van de thans in de land- en bosbouwrekeningen toegepaste methode van nettoregistratie van de BTW zij gewezen op de volgende algemene toelichting. Bij deze methode wordt de produktiewaarde zonder BTW, van welke aard ook, in de rekeningen opgenomen en de waarde van het intermediaire verbruik en de bruto-investeringen in vaste activa zonder aftrekbare⁽³⁾ BTW.

Voor landbouwers voor wie het *normale* BTW-stelsel geldt, levert deze methode van registratie geen boekhoudkundige problemen op. In de land- en bosbouw worden

evenwel ook stelsels toegepast waarbij de landbouwers de door hen betaalde BTW *forfaitair* krijgen gecompenseerd. Landbouwers die deze methode kiezen, houden ofwel de voor de verkochte landbouwprodukten te betalen BTW in (de belasting wordt wel geïnd, maar niet aan de fiscus doorgegeven) of krijgen de BTW van de fiscus terug. In de praktijk wordt de BTW bij deze bijzondere regelingen niet precies gecompenseerd, maar is er sprake van over- of ondercompensatie.

In het geval van ondercompensatie is de door de landbouwers voor wie een forfaitregeling van toepassing is, ingehouden BTW of de door hen ontvangen restitutie lager en bij overcompensatie hoger dan de door hen betaalde BTW. In verband met deze verschillen werden in de rekeningen de posten „ondercompensatie-BTW” en „overcompensatie-BTW” ingevoerd; de eerste post komt zowel bij het intermediaire verbruik als bij de bruto-investeringen in vaste activa voor en de tweede na de „subsidies” en de „belastingen in verband met de produktie”.

Om uiteenlopende technische redenen kon Italië zich nog niet aan de methode voor nettoregistratie van de BTW conformeren en past het ook nu nog de brutoregistratie toe. Frankrijk en België kennen een speciale behandeling van de „netto”-BTW voor de bruto-investeringen in vaste activa.

Gedetailleerde gegevens over de specifieke methoden voor de registratie van de BTW in deze Lid-Staten zijn opgenomen in de noten die aan de tabellen voorafgaan. Helaas zijn de tien rekeningen wegens bestaande methodologische verschillen nog niet *volledig* geharmoniseerd en de lezers moeten dan ook voorzichtig zijn met het maken van vergelijkingen.

*
* * *

Wij willen van de gelegenheid gebruik maken om alle betrokkenen in de nationale diensten hartelijk te danken voor hun steeds constructieve medewerking en de moeite die zij hebben gedaan om de tabellen samen te stellen.

Zoals altijd zijn wij u dankbaar voor eventuele kritische op- en aanmerkingen.

⁽¹⁾ Zie voor de berekening van de ECU het „Bulletin van de Europese Gemeenschappen”, nr. 10-1984 en nr. 12-1980.

⁽²⁾ Zie voor de berekening en significantie van de KKS de inleiding van „Nationale rekeningen ESER – Totalen 1960-1983”, Eurostat 1985 en „Comparison in real values of the aggregates of ESA, 1980”, Eurostat 1983.

⁽³⁾ De „aftrekbare” BTW heeft betrekking op de BTW die is betaald op de aankopen waarvoor de landbouwers onder de normale en de forfaitaire regeling recht hebben op compensatie.

Toelichting

Tabel nr.	Post	
		EUR 10
A.1.0		Totaal van de landen waarvoor de gegevens beschikbaar zijn. Zie voor andere opmerkingen noten per land.
A.1.0	21	Italië: belastingen in verband met de produktie, anders dan BTW. België: statistische correctie.
A.1.0	23.4	Met inbegrip van farmaceutische produkten, vee en overige dierlijke producten, materiaal en klein gereedschap, onderhoud en reparatie, diensten en overige.
A.1.0	23.12	België: statistische correctie.
		BR Duitsland
A.1.1–A.2.1	01.2	Met inbegrip van masteluin.
A.1.1–A.2.1	01.4	Met inbegrip van mengsels van zomergranen.
A.1.1–A.2.1	10	Most: met inbegrip van de toegevoegde waarde door de verwerking van wijnmost op de landbouwbedrijven.
A.1.1–A.2.1	23.5	Met inbegrip van diensten.
A.1.1–A.2.1	23.10	Met inbegrip van ondercompensatie BTW.
A.1.1–A.2.1	25	Met inbegrip van overcompensatie BTW en revaluatiecompensatie door middel van de BTW. Deze is niet meer van toepassing sinds 1981.
A.1.1–A.2.1	33.3	Met inbegrip van overige gebouwen en grondverbetering.
B.1.1–B.2.1		Oogstjaar van 1.10 tot en met 30.9
B.1.1–B.2.1	10.6	Met inbegrip van ondercompensatie BTW.
B.1.1–B.2.1	12	Met inbegrip van overcompensatie BTW.
		Frankrijk
A.1.2–A.2.2	01.2	Met inbegrip van masteluin.
A.1.2–A.2.2	01.4	Met inbegrip van mengsels van zomergranen.
A.1.2–A.2.2 B.1.2–B.2.2	23.11 10.7	BTW op het intermediair verbruik verminderd met de aftrekbare BTW voor bedrijfshoofden voor wie geen forfaitregeling geldt en met de forfaitaire terugbetalingen.
A.1.2–A.2.2 B.1.2–B.2.2	33.10 20.8	BTW op de bruto-investeringen in vaste activa verminderd met de aftrekbare BTW voor de bedrijfshoofden voor wie geen forfaitregeling geldt.
B.1.2–B.2.2	05	Met inbegrip van de andere produkten.
		Italië
A.1.3–A.2.3 B.1.3–B.2.3		De BTW is in de elementen van de eindproduktie en het intermediair verbruik, alsmede in in het totaal hiervan opgenomen.
A.1.3–A.2.3 B.1.3–B.2.3	16 en 19 05 en 06	Zonder belastingen in verband met de produktie anders dan BTW.
A.1.3–A.2.3 B.1.3–B.2.3	21 08	Belastingen in verband met de produktie anders dan BTW.
A.1.3–A.2.3	23.5	Met inbegrip van vee en dierlijke produkten, materiaal en klein gereedschap, onderhoud en reparatie, diensten en overig intermediair verbruik.

NL

Tabel nr.	Post	
A.1.3–A.2.3	29	Alleen afschrijvingen van de landbouw.
A.1.3–A.2.3	33.1	Met inbegrip van vee, bedrijfsgebouwen, andere gebouwen en grondverbetering.
A.1.3–A.2.3	33.7	Met inbegrip van netto-aankopen van bestaande reproduceerbare vaste activa en andere investeringsgoederen.
A.1.3–A.2.3	33 en 34	Met inbegrip van investeringen in vaste activa van de bosbouw en de visserij.
B.1.3–B.2.3		Oogstjaar van 1.4 tot en met 31.3.
Nederland		
A.1.4–A.2.4	18.4	Met inbegrip van op de boerderij vervaardigde kaas.
A.1.4–A.2.4	23.1	Alleen invoer.
A.1.4–A.2.4	33.3	Met inbegrip van andere gebouwen, zonder grondverbetering.
België		
A.1.5–A.2.5	01.4	Met inbegrip van mengsels van zomergranen en masteluin.
A.1.5–A.2.5	15 en 18.4	Met inbegrip van de verkoop door producenten die slechts af en toe verkopen, niet ingedeeld naar produkten.
A.1.5–A.2.5	23.10	Met inbegrip van intermediair verbruik van producenten die slechts af en toe voor de verkoop produceren.
A.1.5–A.2.5 B.1.5–B.2.5	25 12	Subsidies verminderd met de belastingen in verband met de productie en met inbegrip van eventuele over- of ondercompensatie BTW.
A.1.5–A.2.5 B.1.5–B.2.5	33.10 20.8	BTW op de bruto-investeringen in vaste activa verminderd met de aftrekbare BTW voor bedrijfshoofden voor wie de normale BTW-regeling van toepassing is en verminderd met de BTW die wordt geacht te zijn gecompenseerd via de forfaitregeling.
B.1.5–B.2.5	07 en 20.1	Alleen de arbeidskrachten voor de nieuwe houtaanplant.
Luxemburg		
A.1.6–B.1.6		In afwijking van de presentatie bij de andere landen kon hier niet worden afgezien van het gebruik van een decimaal.
A.1.6–A.2.6	23.4	Met inbegrip van farmaceutische produkten.
A.1.6–A.2.6	25	Met inbegrip van overcompensatie BTW.
A.1.6–A.2.6	33.3	Met inbegrip van overige gebouwen, met uitzondering van grondverbetering.
A.1.6–A.2.6	33.6	Met inbegrip van machines en overige uitrustingsstukken.
B.1.6–B.2.6		Oogstjaar van 1.10 tot 30.9
B.1.6–B.2.6	10.2	Met inbegrip van produkten voor plantenbescherming en bestrijdingsmiddelen.
B.1.6–B.2.6	10.6	Met inbegrip van ondercompensatie BTW.
B.1.6–B.2.6	12	Met inbegrip van overcompensatie BTW.

Tabel nr.	Post	
		Verenigd Koninkrijk
B.1.7–B.2.7		Alle gegevens hebben uitsluitend betrekking op Groot-Brittannië en niet op het Verenigd Koninkrijk omdat er geen goede gegevens voor Noord-Ierland beschikbaar zijn. De cijfers voor Noord-Ierland zijn echter van weinig belang, gezien de orde van grootte van de gegevens voor Groot-Brittannië.
B.1.7–B.2.7		Oogstjaar van 1.4 tot 31.3.
		Ierland
A.1.8–A.2.8	01–22	Tegen lopende prijzen en wisselkoersen en tegen lopende prijzen: 1979 met inbegrip van BTW. Tegen prijzen en wisselkoersen van 1980 en tegen prijzen van 1980: 1979 met inbegrip van BTW.
A.1.8–A.2.8	15	Met inbegrip van turf en hout afkomstig van grond van bedrijfshoofden van landbouw-bedrijven.
A.1.8–A.2.8	23.1–23.10	1979: met inbegrip van BTW.
A.1.8–A.2.8	23.10	Tegen lopende prijzen en wisselkoersen en tegen lopende prijzen: 1979 met inbegrip van een raming van de BTW die is betaald over de aankoop van investeringsgoederen die worden geacht via de forfaitregeling te worden gecompenseerd. Tegen prijzen en wisselkoersen van 1980 en tegen prijzen van 1980: 1979 met inbegrip van een raming van de BTW over de aankoop van investeringsgoederen die worden geacht via de forfaitregeling te worden gecompenseerd.
A.1.8–A.2.8	32.2	1979: Netto-exploitatieoverschot min pachten en overige inkomsten in geld en natura.
A.1.8–A.2.8	33	Tegen lopende prijzen en wisselkoersen en tegen lopende prijzen: 1979 met uitzondering van de BTW die wordt geacht via de forfaitregeling te worden gecompenseerd. Tegen prijzen en wisselkoersen van 1980 en tegen prijzen van 1980: 1979 met uitzondering van de BTW die wordt geacht via de forfaitregeling te worden gecompenseerd.
		Denemarken
A.1.9–A.2.9	23.9	Met inbegrip van overige intermediair verbruik.
A.1.9–A.2.9	23.10	Met inbegrip van de uitgaven voor de teelt van pelsdieren en de bijenteelt.
A.1.9–A.2.9	29	Met uitzondering van afschrijvingen van de tuinbouw.
A.1.9–A.2.9	33	Met uitzondering van de investeringen in vaste activa van de tuinbouw, de teelt van pelsdieren en de pools voor het gebruik van landbouwwerktuigen.
A.1.9–A.2.9	33.6	Met inbegrip van machines en overige uitrustingsstukken.
		Griekenland
A.1.10–A.2.10	23.4	Met inbegrip van farmaceutische producten.

Omregningskurser over for ECU og KKS · Umrechnungskurs in ECU und KKS · Conversion rates in ECU and in PPS
 Taux de conversion en ECU et en SPA · Tassi di conversione in ECU e in SPA · Omrekeningskoersen in ECU

	1960	1965	1970	1971	1972	1973	1974	1975	1976	1977	1978	1979	1980	1981	1982	1983	1984
	1 ECU = ...																
DM	4,43605	4,27921	3,74138	3,64566	3,57681	3,27644	3,08352	3,04939	2,81545	2,64831	2,55607	2,51087	2,52421	2,51390	2,37599	2,27052	2,23811
FF	5,21454	5,28168	5,67767	5,77214	5,65717	5,46775	5,73386	5,31932	5,34486	5,60607	5,73983	5,82945	5,86895	6,03992	6,43117	6,77078	6,87165
LIT	660,125	668,625	638,894	647,413	654,263	716,459	775,742	809,544	930,149	1 006,784	1 080,215	1 138,497	1 189,205	1 263,180	1 323,780	1 349,924	1 381,381
HFL	4,01357	3,87268	3,70049	3,65750	3,59991	3,42853	3,20224	3,13490	2,95515	2,80010	2,75409	2,74864	2,76027	2,77510	2,61390	2,53720	2,52334
BFR	52,8101	53,4901	51,1116	50,8663	49,3611	47,8009	46,3994	45,5690	43,1654	40,8826	40,0611	40,1651	40,5979	41,2946	44,7115	45,4380	45,4420
LFR	52,8101	53,4901	51,1116	50,8663	49,3611	47,8009	46,3994	45,5690	43,1654	40,8826	40,0611	40,1651	40,5979	41,2946	44,7115	45,4380	45,4420
UKL	0,377215	0,382073	0,425931	0,428583	0,448941	0,502321	0,509803	0,560026	0,621578	0,653701	0,663910	0,646392	0,598488	0,553110	0,560455	0,587014	0,590626
IRL	0,377215	0,382073	0,425931	0,428583	0,448941	0,502321	0,509803	0,560026	0,621578	0,653701	0,663888	0,669482	0,675997	0,691021	0,689605	0,714956	0,725942
DKR	7,29535	7,38928	7,66675	7,75264	7,78909	7,41598	7,25927	7,12266	6,76176	6,85567	7,01945	7,20911	7,82736	7,92255	8,15687	8,13188	8,14647
DR	31,6863	32,0943	30,6668	31,4328	33,6533	36,9519	35,7810	39,9941	40,8842	42,0353	46,7829	50,7738	59,3228	61,6241	65,3419	78,0883	88,3370
	1 KKS · 1 PPS · 1 SPA = ...																
DM	4,40	4,30	4,18	4,20	4,15	4,07	3,88	3,58	3,35	3,14	3,01	2,85	2,65	2,49	2,36	2,26	2,18
FF	6,16	6,19	6,27	6,16	6,13	6,10	6,04	5,96	5,92	5,86	5,86	5,88	5,85	5,92	6,05	6,15	6,24
LIT	551	588	568	566	563	580	612	626	667	719	752	791	847	907	970	1 036	1 084
HFL	3,26	3,40	3,59	3,61	3,70	3,72	3,62	3,47	3,41	3,29	3,19	3,01	2,82	2,69	2,59	2,45	2,37
BFR	58,7	55,9	54,5	53,5	53,3	52,8	52,9	51,6	50,1	48,8	46,7	44,4	40,9	38,8	37,7	37,3	37,1
LFR	51,8	51,5	48,8	48,9	48,2	48,0	47,4	45,3	45,5	43,0	41,9	40,0	38,6	37,8	37,8	38,1	37,6
UKL	0,389	0,377	0,388	0,395	0,401	0,397	0,406	0,449	0,466	0,480	0,491	0,511	0,543	0,549	0,536	0,523	0,516
IRL	0,333	0,343	0,375	0,386	0,410	0,436	0,412	0,431	0,470	0,482	0,490	0,506	0,515	0,550	0,579	0,594	0,598
DKR	:	:	8,70	8,71	8,92	9,11	9,17	8,98	8,83	8,75	8,83	8,63	8,29	8,25	8,33	8,36	8,36
DR	32,1	30,4	29,0	27,8	27,4	30,2	32,5	31,8	33,1	33,9	35,1	37,9	39,5	42,9	48,6	54,1	61,3

GLOSAR · GLOSSAR · GLOSSARY

	<i>Dansk</i>	<i>Deutsch</i>	<i>English</i>
01	Korn, undtagen ris	Getreide ohne Reis	Cereals excluding rice
01.1	Hvede	Weizen	Wheat
01.2	Rug	Roggen	Rye
01.3	Byg	Gerste	Barley
01.4	Havre	Hafer	Oats
01.5	Majs	Körnermais	Maize
01.6	Andre varer	Sonstiges	Other
02	Uafskallet ris	Rohreis	Rice
03	Tørrede bælgfrugter	Hülsenfrüchte	Pulses
04	Rod- og knoldfrugter	Hackfrüchte	Root crops
04.1	Kartofler	Kartoffeln	Potatoes
04.2	Sukkerroer	Zuckerrüben	Sugarbeet
04.3	Andre varer	Sonstige	Other
05	Industriplanter	Handelsgewächse	Industrial crops
05.1	Græsagtige olieholdige planter	Ölsaaten	Oil seeds and oleaginous fruit
05.2	Tekstilplanter	Textilpflanzen	Fibre plants
05.3	Tobak	Tabak	Tobacco
05.4	Humle	Hopfen	Hops
05.5	Andre varer	Sonstige	Other
06	Friske grønsager	Frischgemüse	Fresh vegetables
06.1	Tomater	Tomaten	Tomatoes
06.2	Blomkål	Blumenkohl	Cauliflowers
07	Friske frugter	Frischobst	Fresh fruit
08	Citrusfrugter	Zitrusfrüchte	Citrus fruit
09	Druer	Weintrauben	Grapes
10	Vin	Wein	Wine
11	Oliven til spisebrug	Tafeloliven	Table olives
12	Olivenolie	Olivenöl	Olive oil
13	Planteskoleprodukter	Baumschulerzeugnisse	Nursery plants
14	Kurve- og flettematerialer	Korb- und Flechtmaterialien	Vegetable materials used primarily for plaiting
15	Andre varer	Sonstige	Other
15.1	Plantefrø	Såmereien	Seeds
16	Samlet vegetabilsk produktion	Pflanzliche Endproduktion	Final crop output
17	Dyr	Tiere	Animals
17.1	Hornkvæg, inklusive kalve	Rinder einschließlich Kälbern	Cattle including calves
17.2	Svin	Schweine	Pigs
17.3	Heste, æsler, mulæsler og muldyr	Einhufer	Equines
17.4	Får og geder	Schafe und Ziegen	Sheep and goats
17.5	Fjerkræ	Geflügel	Poultry
17.6	Andre varer	Sonstige	Other
18	Animalske produkter	Tierische Erzeugnisse	Animal products
18.1	Mælk	Milch	Milk
18.2	Æg	Eier	Eggs
18.3	Uld	Wolle	Wool
18.4	Andre varer	Sonstige	Other
19	Samlet animalsk produktion	Tierische Endproduktion	Final animal output
20	Nyplantninger	Neuanpflanzungen	New plantations
21	Korrektion	Berichtigung	Adjustment
22	Landbrugets samlede produktionsværdi	Endproduktion der Landwirtschaft	Final agricultural output

GLOSSAIRE · GLOSSARIO · WOORDENLIJST

<i>Français</i>	<i>Italiano</i>	<i>Nederlands</i>	
Céréales sans riz	Cereali, escluso il riso	Granen (uitgezonderd rijst)	01
Blé	Frumento	Tarwe	01.1
Seigle	Segala	Rogge	01.2
Orge	Orzo	Gerst	01.3
Avoine	Avena	Haver	01.4
Mais-grain	Mais da granella	Korrelmaïs	01.5
Autres	Altri	Overige	01.6
Paddy	Riso greggio (risone)	Rijst	02
Légumes secs	Leguminose	Peulvruchten	03
Plantes sarclées	Piante sarchiate	Hakvruchten	04
Pommes de terre	Patate	Aardappelen	04.1
Betteraves sucrières	Barbabietole da zucchero	Suikerbieten	04.2
Autres	Altre	Overige	04.3
Plantes industrielles	Piante industriali	Handelsgewassen	05
Plantes oléagineuses herbacées	Piante erbacee da semi oleosi	Oliehoudende zaden en vruchten	05.1
Plantes textiles	Piante tessili	Vezelgewassen	05.2
Tabac	Tabacco	Tabak	05.3
Houblon	Luppolo	Hop	05.4
Autres	Altre	Overige	05.5
Légumes frais	Ortaggi	Verse groenten	06
Tomates	Pomodori	Tomaten	06.1
Choux-fleurs	Cavolfiori	Bloemkool	06.2
Fruits frais	Frutta fresca	Vers fruit	07
Agrumes	Agrumi	Citrusvruchten	08
Raisins	Uva	Druiven	09
Vin	Vino	Wijn	10
Olives de table	Olive da tavola	Tafelolijven	11
Huile d'olive	Olio d'oliva	Olijfolie	12
Plants de pépinières	Piante da vivai	Boomkwekerijgewassen	13
Matières à tresser	Vegetali da intreccio	Materiaal voor de mandenmakerij en voor vlechtwerk	14
Autres	Altri	Overige	15
Semences	Sementi	Zaden	15.1
Production végétale finale	Produzione vegetale finale	Plantaardige eindproductie	16
Animaux	Animali	Dieren	17
Bovins y compris veaux	Bovini, compresi i vitelli	Runderen, inclusief kalveren	17.1
Porcs	Suini	Varkens	17.2
Équidés	Equini	Eenhoevigen	17.3
Ovins et caprins	Ovini e caprini	Schape en geiten	17.4
Volailles	Pollame	Pluimvee	17.5
Autres	Altri	Overige	17.6
Produits animaux	Prodotti zootecnici	Dierlijke producten	18
Lait	Latte	Melk	18.1
Œufs	Uova	Eieren	18.2
Laine	Lana	Wol	18.3
Autres	Altri	Overige	18.4
Production animale finale	Produzione animale finale	Dierlijke eindproductie	19
Plantations nouvelles	Nuove piantagioni	Nieuwe aanplantingen	20
Ajustement	Correzione	Correctie	21
Production finale de l'agriculture	Produzione finale dell'agricoltura	Eindproductie van de landbouw	22

	Dansk	Deutsch	English
23.1	Plantefrø og unge planter	Saat- und Pflanzgut	Seeds and plants
23.2	Foder	Futtermittel	Feedingstuffs
23.3	Gødning og grundforbedringsmidler	Dünge- und Bodenverbesserungs- mittel	Fertilizers and soil improvers
23.4	Midler til plantebeskyttelse og skade- dyrsbekæmpelse	Pflanzenbehandlungs- und Schäd- lingsbekämpfungsmittel	Plant protection products
23.5	Farmaceutiske produkter	Pharmazeutische Produkte	Pharmaceutical products
23.6	Energi; smøremidler	Energie; Schmierstoffe	Energy; lubricants
23.7	Kvæg og animalske produkter	Vieh und tierische Erzeugnisse	Livestock and animal products
23.8	Materiel og mindre redskaber; vedligeholdelse og reparation	Material und Kleinwerkzeug; Instand- haltung und Reparatur	Material and small tools, mainte- nance and repairs
23.9	Tjenesteydelser	Dienstleistungen	Services
23.10	Andet	Sonstige	Other
23.11	Under-kompensation moms	MwSt.-Unterausgleich	VAT under-compensation
23.12	Korrektion	Berichtigung	Adjustment
23	Samlede udgifter til rå- og hjælpestoffer samt tjenesteydelser	Vorleistungen insgesamt	Total intermediate consumption
24	Bruttoværditilvækst i markedspriser	Bruttowertschöpfung zu Marktpreisen	Gross value added at market prices
25	Subsidier	Subventionen	Subsidies
26	Produktionsafgifter, undtagen moms	Produktionsteuern mit Ausnahme der MwSt.	Taxes linked to production excluding VAT
27	Over-kompensation moms	MwSt.-Überausgleich	VAT over-compensation
28	Bruttoværditilvækst i faktorpriser	Bruttowertschöpfung zu Faktorkosten	Gross value added at factor cost
29	Afskrivninger	Abschreibungen	Depreciation
29.1	Maskiner og inventar	Ausrüstungen	Equipment
29.2	Avlsbygninger mv.	Bauten	Construction
30	Nettoværditilvækst i faktorpriser	Nettowertschöpfung zu Faktorkosten	Net value added at factor cost
31	Udgifter til lønmodtagere	Einkommen aus unselbständiger Arbeit	Compensation of employees
32	Netto-driftoverskud	Nettobetriebsüberschuß	Net operating surplus
32.1	Forpagtningsafgifter og øvrige penge- og naturalydelser	Pachten und sonstige Geld- und Naturalleistungen	Rent and other payments in cash or in kind
32.2	Renter	Zinsen	Interest
32.3	Nettoindtægt fra landbrugsmæssig virksomhed	Nettoeinkommen aus landwirt- schaftlicher Tätigkeit	Net income from agricultural activity
33.1	Nyplantninger	Neuanpflanzungen	New plantations
33.2	Kvæg	Vieh	Livestock
33.3	Avlsbygninger	Wirtschaftsgebäude	Farm buildings
33.4	Andre konstruktioner, undtagen grundforbedring	Sonstige Bauten mit Ausnahme der Bodenverbesserungen	Other constructions with the exception of soil improvements
33.5	Grundforbedring	Bodenverbesserungen	Soil improvements
33.6	Transportmateriel	Fahrzeuge	Transport equipment
33.7	Maskiner og andet udstyr	Maschinen und sonstige Aus- rüstungsgüter	Machinery and other equipment
33.8	Nettoerhvervelse af eksisterende reproducerbare faste kapitalgoder	Nettoerwerb von reproduzierbaren vorhandenen Anlagegütern	Net purchases of existing reproducible fixed capital goods
33.9	Andet	Sonstige	Other
33.10	Under-kompensation moms	MwSt.-Unterausgleich	VAT under-compensation
33	Faste bruttoinvesteringer (excl. fradragberettiget moms)	Bruttoanlageinvestitionen (ausschl. abzugsfähiger MwSt.)	Gross fixed capital formation (excluding deductible VAT)
29	Afskrivninger	Abschreibungen	Depreciation
34	Faste nettoinvesteringer (excl. fradragberettiget moms)	Nettoanlageinvestitionen (ausschl. abzugsfähiger MwSt.)	Net fixed capital formation (excluding deductible VAT)

<i>Français</i>	<i>Italiano</i>	<i>Nederlands</i>	
Semences et plants	Sementi e piantine	Zaai- en pootgoed	23.1
Aliments pour animaux	Mangimi	Veevoeder	23.2
Engrais et amendements	Concimi e ammendamenti	Meststoffen en grondverbeterende producten	23.3
Produits de protection de cultures	Prodotti per la protezione delle colture	Gewasbeschermingsmiddelen	23.4
Produits pharmaceutiques	Prodotti farmaceutici	Farmaceutische producten	23.5
Énergie ; lubrifiants	Energia, lubrificanti	Energie ; smeermiddelen	23.6
Bétail et produits animaux	Bestiame e prodotti zootecnici	Vee en dierlijke producten	23.7
Matériel et petit outillage ; entretien et réparation	Materiale e piccoli attrezzi ; manutenzione e riparazioni	Materiaal en gereedschap ; onderhoud en reparatie	23.8
Services	Servizi	Diensten	23.9
Autres	Altri	Overige	23.10
Sous-compensation TVA	Sottocompensazione IVA	Ondercompensatie BTW	23.11
Ajustement	Correzione	Correctie	23.12
Consommation intermédiaire totale	Totale dei consumi intermedi	Totaal intermediair verbruik	23
Valeur ajoutée brute aux prix du marché	Valore aggiunto ai prezzi di mercato	Bruto toegevoegde waarde tegen marktprijzen	24
Subventions	Contributi alla produzione	Subsidies	25
Impôts liés à la production à l'exclusion de la TVA	Imposte indirette sulla produzione, esclusa l'IVA	Belastingen in verband met de productie, uitgezonderd BTW	26
Surcompensation TVA	Sovraccompensazione IVA	Overcompensatie BTW	27
Valeur ajoutée brute au coût des facteurs	Valore aggiunto al costo dei fattori	Bruto toegevoegde waarde tegen factorkosten	28
Amortissements	Ammortamenti	Afschrijvingen	29
Équipement	Attrezzature	Uitrustingsstukken	29.1
Constructions	Fabbricati	Gebouwen	29.2
Valeur ajoutée nette au coût des facteurs	Prodotto netto al costo dei fattori	Netto toegevoegde waarde tegen factorkosten	30
Rémunération des salariés	Redditi da lavoro dipendente	Lonen	31
Excédent net d'exploitation	Risultato netto di gestione	Netto-exploitatieoverschot	32
Fermages et autres prestations en espèces et en nature	Affitti e altre prestazioni in denaro ed in natura	Pachten en overige inkomsten in geld en natura	32.1
Intérêts	Interessi	Interest	32.2
Revenus nets de l'activité agricole	Redditi netti da attività agricola	Netto-inkomsten uit landbouw	32.3
Plantations nouvelles	Nuove piantagioni	Nieuwe aanplantingen	33.1
Bétail	Bestiame	Vee	33.2
Bâtiments d'exploitation	Fabbricati agricoli	Bedrijfsgebouwen	33.3
Autres ouvrages à l'exception de l'amélioration des terres	Altre costruzioni, escluse le miglione fondiarie	Overige gebouwen, met uitzondering van grondverbetering	33.4
Amélioration des terres	Miglione fondiarie	Grondverbetering	33.5
Matériel de transport	Mezzi di trasporto	Vervoermiddelen	33.6
Machines et autres biens d'équipement	Macchinari ed altri beni di equipaggiamento	Machines en overige uitrustingsstukken	33.7
Acquisitions nettes de biens existants reproductibles de capital fixe	Acquisti netti di beni d'investimento usati riproducibili	Netto-aankopen van reproduceerbare bestaande vaste activa	33.8
Autres	Altri	Overige	33.9
Sous-compensation TVA	Sottocompensazione IVA	Ondercompensatie BTW	33.10
Formation brute de capital fixe (hors TVA déductible)	Investimenti fissi lordi (esclusa l'IVA deducibile)	Bruto-investeringen in vaste activa (uitgezonderd aftrekbare BTW)	33
Amortissements	Ammortamenti	Afschrijvingen	29
Formation nette de capital fixe (hors TVA déductible)	Investimenti fissi netti (esclusa l'IVA deducibile)	Netto-investeringen in vaste activa (uitgezonderd aftrekbare BTW)	34

	Dansk	Deutsch	English
01	Nåletræ til industrien	Industrienadelholz	Coniferous timber for industrial uses
01.1	Nåletræ i længder	Nadellangholz	Coniferous long timber
01.2	Cellulosetræ af nåletræ	Nadelschichtholz	Coniferous stackwood
02	Løvtræ til industrien	Industrielaubholz	Non-coniferous timber for industrial uses
02.1	Løvtræ i længder	Laublangholz	Long timber (non-coniferous)
02.2	Cellulosetræ af løvtræ	Laubschichtholz	Stackwood (non-coniferous)
03	Brænde (nåletræ og løvtræ)	Brennholz (Laub- und Nadel-)	Firewood (coniferous and non-coniferous)
04	Korrektion	Berichtigung	Adjustment
05	Træ i alt	Rohholz insgesamt	Total raw wood
06	Andre produkter	Sonstige Erzeugnisse	Other products
07	Beplantning og ændring af skov	Aufforstungen und Umwandlungen	Afforestation and conversion
08	Korrektion	Berichtigung	Adjustment
09	Skovbrugets samlede produktionsværdi	Endproduktion der Forstwirtschaft	Final forestry output
10.1	Plantefrø og unge planter	Saat- und Pflanzgut	Seeds, seedlings and cuttings
10.2	Gødning og jordforbedringsmidler	Dünge- und Bodenverbesserungsmittel	Fertilizers and soil improvers
10.3	Midler til plantebeskyttelse og skadedyrsbekæmpelse	Pflanzenbehandlungs- und Schädlingsbekämpfungsmittel	Plant protection products
10.4	Energi; smøremidler	Energie; Schmierstoffe	Energy; lubricants
10.5	Materiel og mindre redskaber; vedligeholdelse og reparation	Material und Kleinwerkzeug; Instandhaltung und Reparatur	Material and small tools, maintenance and repairs
10.6	Andet	Sonstige	Other
10.7	Under-kompensation moms	MwSt.-Unterausgleich	VAT under-compensation
10.8	Korrektion	Berichtigung	Adjustment
10	Samlede udgifter til rå- og hjælpestoffer samt tjenesteydelser	Vorleistungen insgesamt	Total intermediate consumption
11	Bruttoværditilvækst i markedspriser	Bruttowertschöpfung zu Marktpreisen	Gross value added at market prices
12	Subsidier	Subventionen	Subsidies
13	Produktionsafgifter, undtagen moms	Produktionsteuern mit Ausnahme der MwSt.	Taxes linked to production excluding VAT
14	Over-kompensation moms	MwSt.-Überausgleich	VAT over-compensation
15	Bruttoværditilvækst i faktorpriser	Bruttowertschöpfung zu Faktorkosten	Gross value added at factor cost
16	Afskrivninger	Abschreibungen	Depreciation
16.1	Maskiner og inventar	Ausrüstungen	Equipment
16.2	Bygninger og anlæg	Bauten	Construction
17	Nettoværditilvækst i faktorpriser	Nettowertschöpfung zu Faktorkosten	Net value added at factor cost
18	Udgifter til lønmodtagere	Einkommen aus unselbständiger Arbeit	Compensation of employees
19	Netto-driftoverskud	Nettobetriebsüberschuß	Net operating surplus
19.1	Forpagtningsafgifter og øvrige penge- og naturalydelse	Pachten und sonstige Geld- und Naturalleistungen	Rent and other payments in cash or in kind
19.2	Renter	Zinsen	Interest
19.3	Nettoindtægt fra skovbrugsmæssig virksomhed	Nettoeinkommen aus forstwirtschaftlicher Tätigkeit	Net income from forestry activity
20.1	Beplantning og ændring af skov	Aufforstungen und Umwandlungen	Afforestation and conversion
20.2	Skovbruksbygninger	Wirtschaftsgebäude	Forestry buildings
20.3	Andre konstruktioner inklusive grundforbedring	Sonstige Bauten einschließlich Bodenverbesserungen	Other construction including soil improvements
20.4	Transportmateriel	Fahrzeuge	Transport equipment
20.5	Maskiner og andet udstyr	Maschinen und sonstige Ausrüstungsgüter	Machinery and other equipment
20.6	Nettoerhvervelse af eksisterende reproducerbare faste kapitalgoder	Nettoerwerb von reproduzierbaren vorhandenen Anlagegütern	Net purchases of existing reproducible fixed capital
20.7	Andet	Sonstige	Other
20.8	Under-kompensation moms	MwSt.-Unterausgleich	VAT under-compensation
20	Faste bruttoinvesteringer (excl. fradragberettiget moms)	Bruttoanlageinvestitionen (ausschl. abzugsfähiger MwSt.)	Gross fixed capital formation (excluding deductible VAT)
18	Afskrivninger	Abschreibungen	Depreciation
21	Faste nettoinvesteringer (excl. fradragberettiget moms)	Nettoinvestitionen (ausschl. abzugsfähiger MwSt.)	Net fixed capital formation (excluding deductible VAT)

<i>Français</i>	<i>Italiano</i>	<i>Nederlands</i>	
Bois d'œuvre et d'industrie résineux	Legname da opera e industriale, di conifere	Naaldhout voor industrieel gebruik	01
Bois longs résineux	Legno lungo di conifere	Naaldhoutstammen	01.1
Bois de trituration et bois empilé résineux	Legno di conifere per triturazione	Triplex en multiplex van naaldhout	01.2
Bois d'œuvre et d'industrie feuillus	Legname da opera e industriale, di latifoglie	Loofhout voor industrieel gebruik	02
Bois longs feuillus	Legno lungo di latifoglie	Loofhoutstammen	02.1
Bois de trituration et bois empilé feuillus	Legno di latifoglie per triturazione	Triplex en multiplex van loofhout	02.2
Bois de chauffage (résineux et feuillus)	Legna da ardere (conifere e latifoglie)	Brandhout	03
Ajustement	Correzione	Correctie	04
Bois brut total	Legname grezzo totale	Totaal ruwhout	05
Autres produits	Altri prodotti	Overige produkten	06
Boisements et transformations	Imboschimenti e trasformazioni	Herbebossing en conversies	07
Ajustement	Correzione	Correctie	08
Production finale de la sylviculture	Produzione finale della silvicoltura	Eindproductie van de bosbouw	09
Semences et plants	Sementi e piantine	Zaai- en pootgoed	10.1
Engrais et amendements	Concimi e ammendamenti	Meststoffen en grondverbeterende produkten	10.2
Produits de protection de cultures	Prodotti per la protezione delle colture	Gewasbeschermingsmiddelen	10.3
Énergie ; lubrifiants	Energia ; lubrificanti	Energie ; smeermiddelen	10.4
Matériel et petit outillage ; entretien et réparation	Materiale e piccoli attrezzi ; manutenzione e riparazioni	Materiaal en klein gereedschap ; onderhoud en reparatie	10.5
Autres	Altri	Overige	10.6
Sous-compensation TVA	Sottocompensazione IVA	Ondercompensatie BTW	10.7
Ajustement	Correzione	Correctie	10.8
Consommation intermédiaire totale	Totale dei consumi intermedi	Totaal intermediair verbruik	10
Valeur ajoutée brute aux prix du marché	Valore aggiunto ai prezzi di mercato	Bruto toegevoegde waarde tegen marktprijzen	11
Subventions	Contributi alla produzione	Subsidies	12
Impôts liés à la production à l'exclusion de la TVA	Imposte indirette sulla produzione, esclusa l'IVA	Belastingen in verband met de productie, uitgezonderd BTW	13
Sur-compensation TVA	Sovraccompensazione IVA	Overcompensatie BTW	14
Valeur ajoutée brute au coût des facteurs	Valore aggiunto al costo dei fattori	Bruto toegevoegde waarde tegen factorkosten	15
Amortissements	Ammortamenti	Afschrijvingen	16
Équipement	Attrezzature	Uitrustingsstukken	16.1
Constructions	Fabbricati	Gebouwen	16.2
Valeur ajoutée nette au coût des facteurs	Prodotto netto al costo dei fattori	Netto toegevoegde waarde tegen factorkosten	17
Rémunération des salariés	Redditi da lavoro dipendente	Lonen	18
Excédent net d'exploitation	Risultato netto di gestione	Netto-exploitatieoverschot	19
Fermages et autres prestations en espèces et en nature	Affitti e altre prestazioni in denaro ed in natura	Pachten en overige inkomsten in geld en natura	19.1
Intérêts	Interessi	Interest	19.2
Revenus nets de l'activité sylvicole	Redditi netti da attività forestale	Netto-inkomsten uit bosbouw	19.3
Boisements et transformations	Imboschimenti e trasformazioni	Herbebossing en conversies	20.1
Bâtiments d'exploitation	Fabbricati forestali	Bedrijfsgebouwen	20.2
Autres ouvrages à l'inclusion de l'amélioration des terres	Altri fabbricati, comprese le migliori fondiari	Overige gebouwen, inclusief grondverbetering	20.3
Matériel de transport	Mezzi di trasporto	Vervoermiddelen	20.4
Machines et autres biens d'équipement	Macchinari ed altri beni di equipaggiamento	Machines en overige uitrustingsstukken	20.5
Acquisitions nettes de biens existants reproductibles de capital fixe	Acquisti netti di beni d'investimento usati riproducibili	Netto-aankopen van reproduceerbare bestaande vaste activa	20.6
Autres	Altri	Overige	20.7
Sous-compensation TVA	Sottocompensazione IVA	Ondercompensatie BTW	20.8
Formation brute de capital fixe (hors TVA déductible)	Investimenti fissi lordi (esclusa l'IVA deducibile)	Bruto-investeringen in vaste activa (uitgezonderd aftrekbare BTW)	20
Amortissements	Ammortamenti	Afschrijvingen	16
Formation nette de capital fixe (hors TVA déductible)	Investimenti fissi netti (esclusa l'IVA deducibile)	Netto-investeringen in vaste activa (uitgezonderd aftrekbare BTW)	21



**Landbrug
Landwirtschaft
Agriculture
Agricoltura
Landbouw**

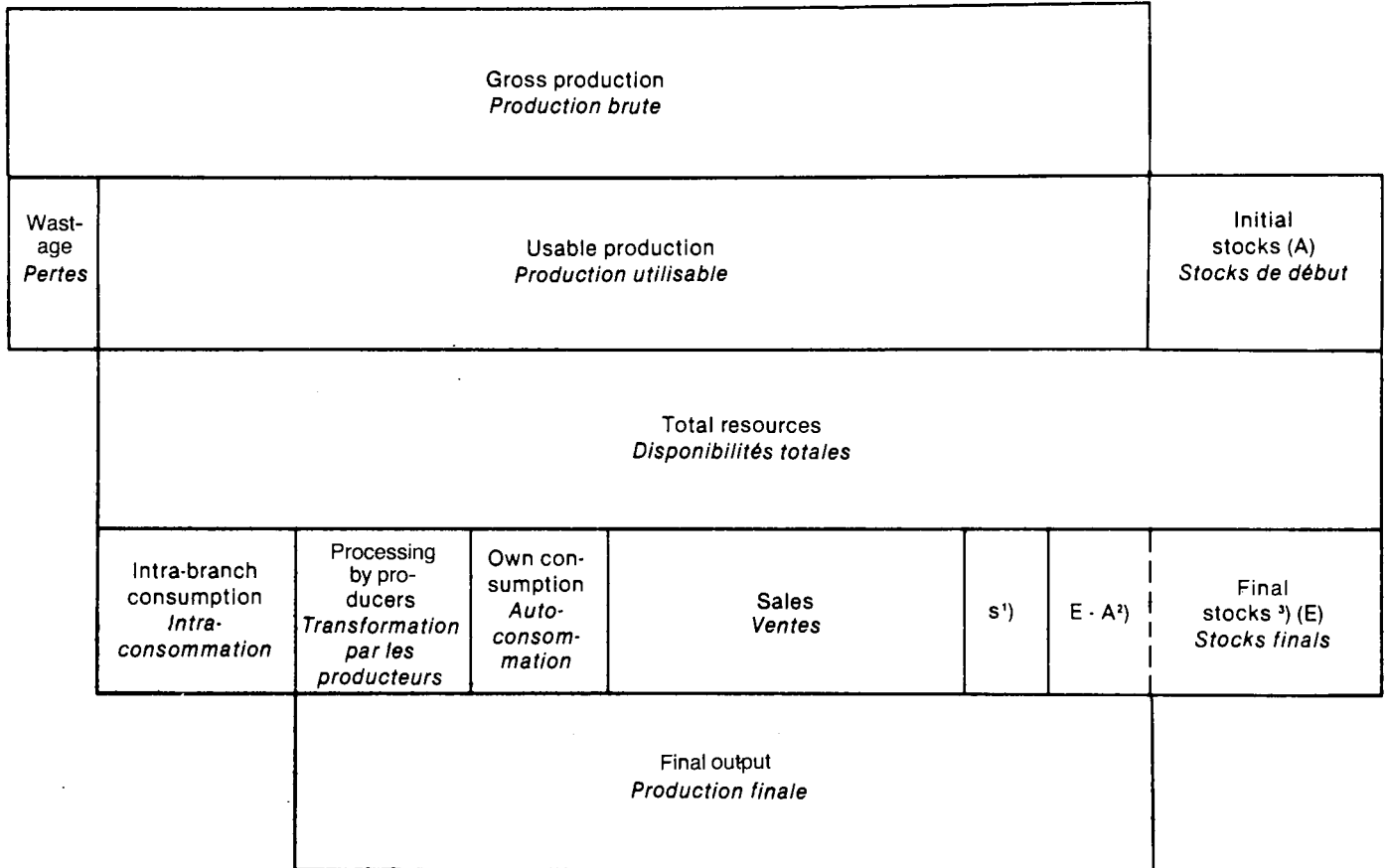

¹⁾ Own-account produced fixed capital goods.

²⁾ E minus A = stock change.

³⁾ In the above diagram it is assumed that final stocks are greater than initial stocks.

¹⁾ Constructions pour compte propre.

²⁾ E moins A = Variations des stocks.

³⁾ Dans le schéma ci-dessus, il est supposé que les stocks finals sont plus grands que les stocks de début.

Titres des graphiques

Graphique 1

Part de la valeur ajoutée brute aux prix du marché de l'agriculture dans le produit intérieur brut aux prix du marché

Graphiques 2–12

Ciseaux des prix¹⁾
Productivité des consommations intermédiaires²⁾
Aux prix et taux de change de 1980 (Mrd ECU)
Production végétale finale
Production animale finale
Production finale de l'agriculture
Consommation intermédiaire
Valeur ajoutée brute aux prix du marché

Graphiques 13–14

Ciseaux des prix¹⁾
Productivité des consommations intermédiaires²⁾

Graphique 15

Production finale dans la CE en ECU
Production végétale finale
Production animale finale
Production finale de l'agriculture

Graphiques 16–20

Aux prix et standards du pouvoir d'achat de 1980 (Mrd SPA)
Production végétale finale
Production animale finale
Production finale de l'agriculture
Consommation intermédiaire
Valeur ajoutée brute aux prix du marché

¹⁾ Indice implicite des prix de la production finale divisé par l'indice implicite des prix des consommations intermédiaires.

²⁾ Indice de volume de la production finale divisé par l'indice de volume des consommations intermédiaires.

Titles of figures

Figure 1

Agricultural gross value added at market prices as a percentage of gross domestic product at market prices

Figures 2–12

Price scissors (terms of trade¹⁾
Productivity of intermediate consumption²⁾
At 1980 prices and 1980 exchange rates (Mrd ECU)
Final crop output
Final animal output
Final agricultural output
Intermediate consumption
Gross value added at market prices

Figures 13–14

Price scissors (terms of trade¹⁾
Productivity of intermediate consumption²⁾

Figure 15

Final agricultural output in the EC in ECU
Final crop output
Final animal output
Final agricultural output

Figures 16–20

At 1980 prices and 1980 purchasing power standards (Mrd PPS)
Final crop output
Final animal output
Final agricultural output
Intermediate consumption
Gross value added at market prices

¹⁾ Implicit index of prices of final output divided by the implicit index of prices of intermediate consumption.

²⁾ Index of volume of final output divided by the index of volume of intermediate consumption.

1. Part de la valeur ajoutée brute aux prix du marché de l'agriculture
dans le produit intérieur brut aux prix du marché

1984

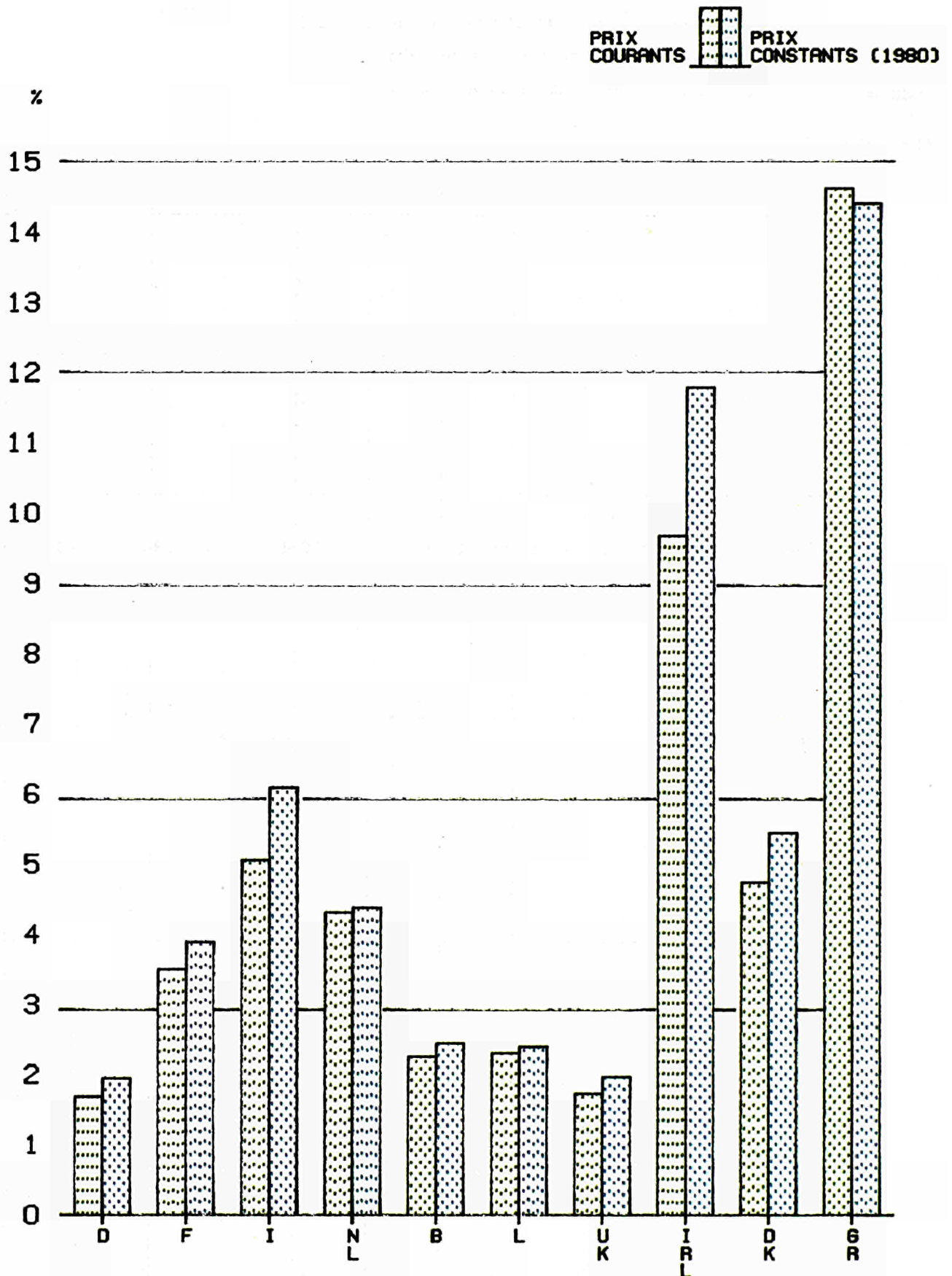

2. EUR 10

Aux prix et taux de change de 1980

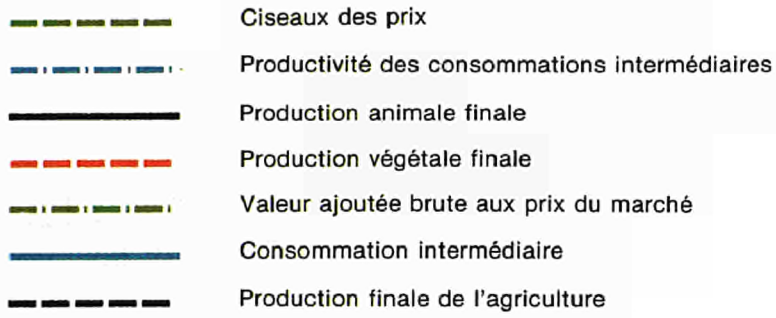

1980 = 100

MRD ECU

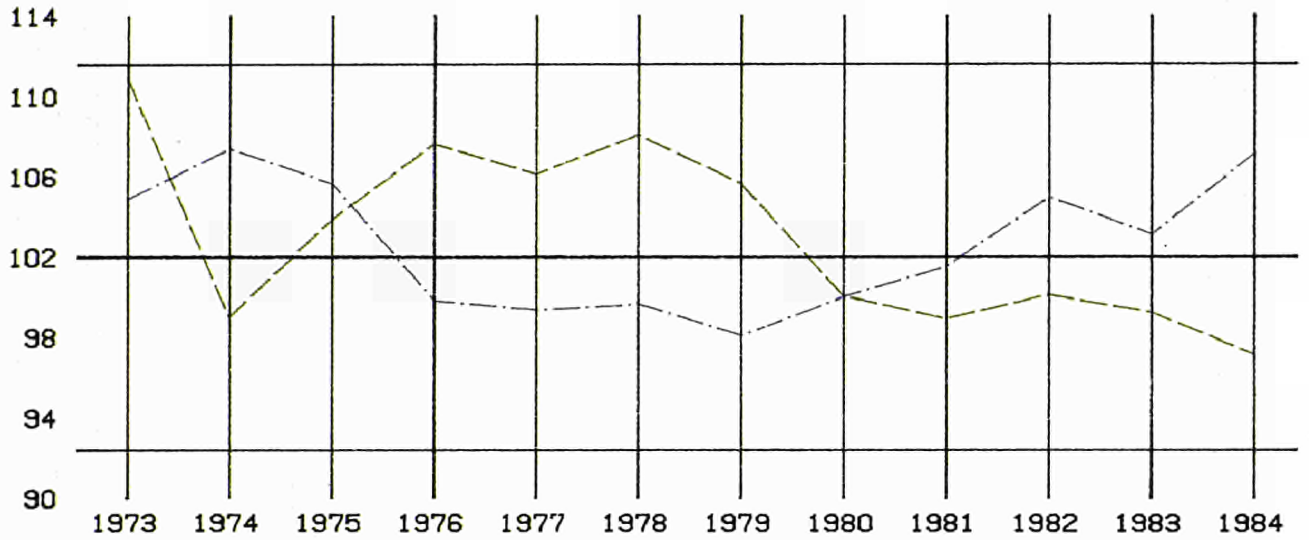

MRD ECU

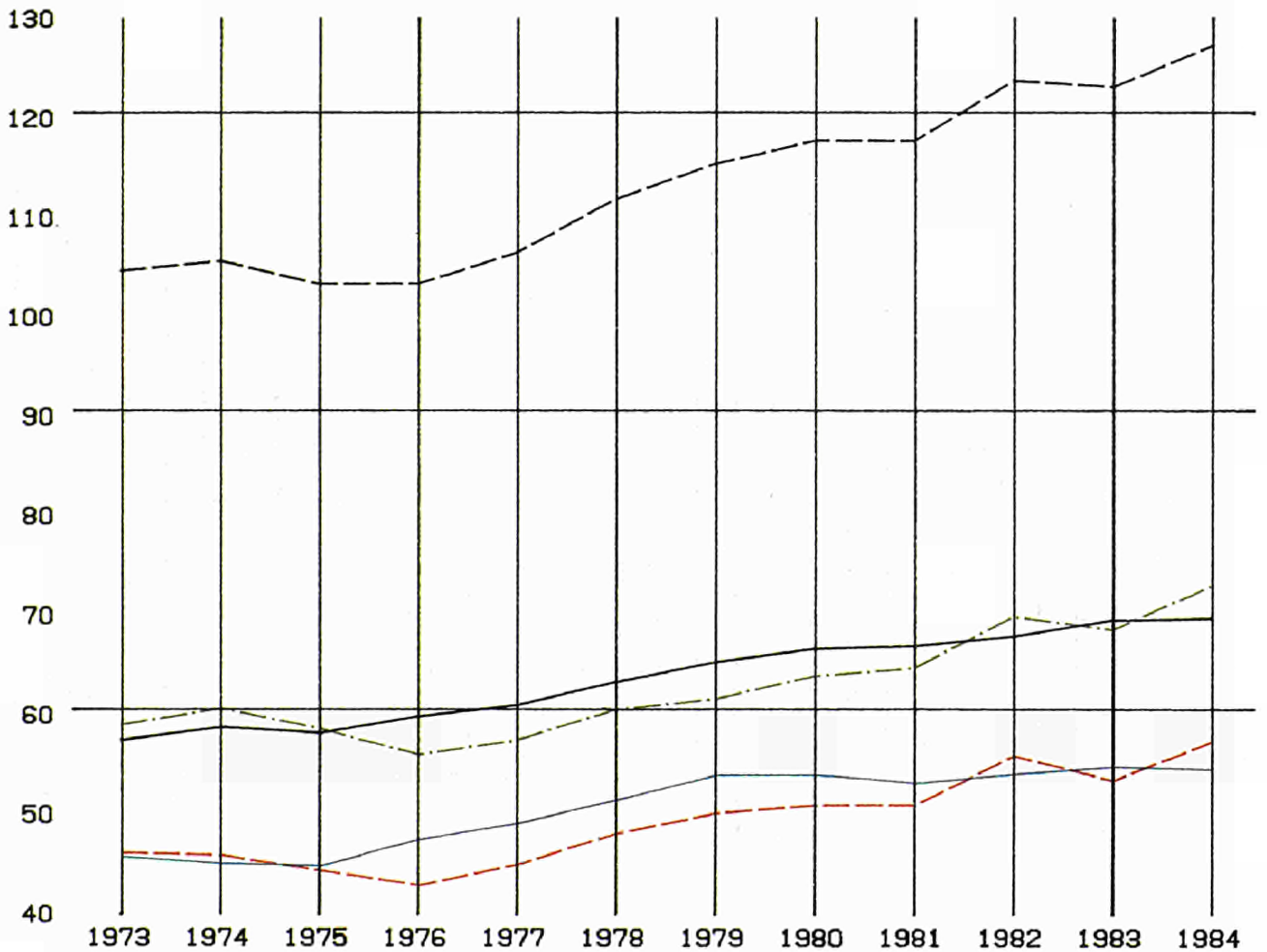

3. DEUTSCHLAND

Aux prix et taux de change de 1980

- Production animale finale
- - - Production végétale finale
- · - · - Valeur ajoutée brute aux prix du marché
- Consommation intermédiaire
- - - - - Production finale de l'agriculture

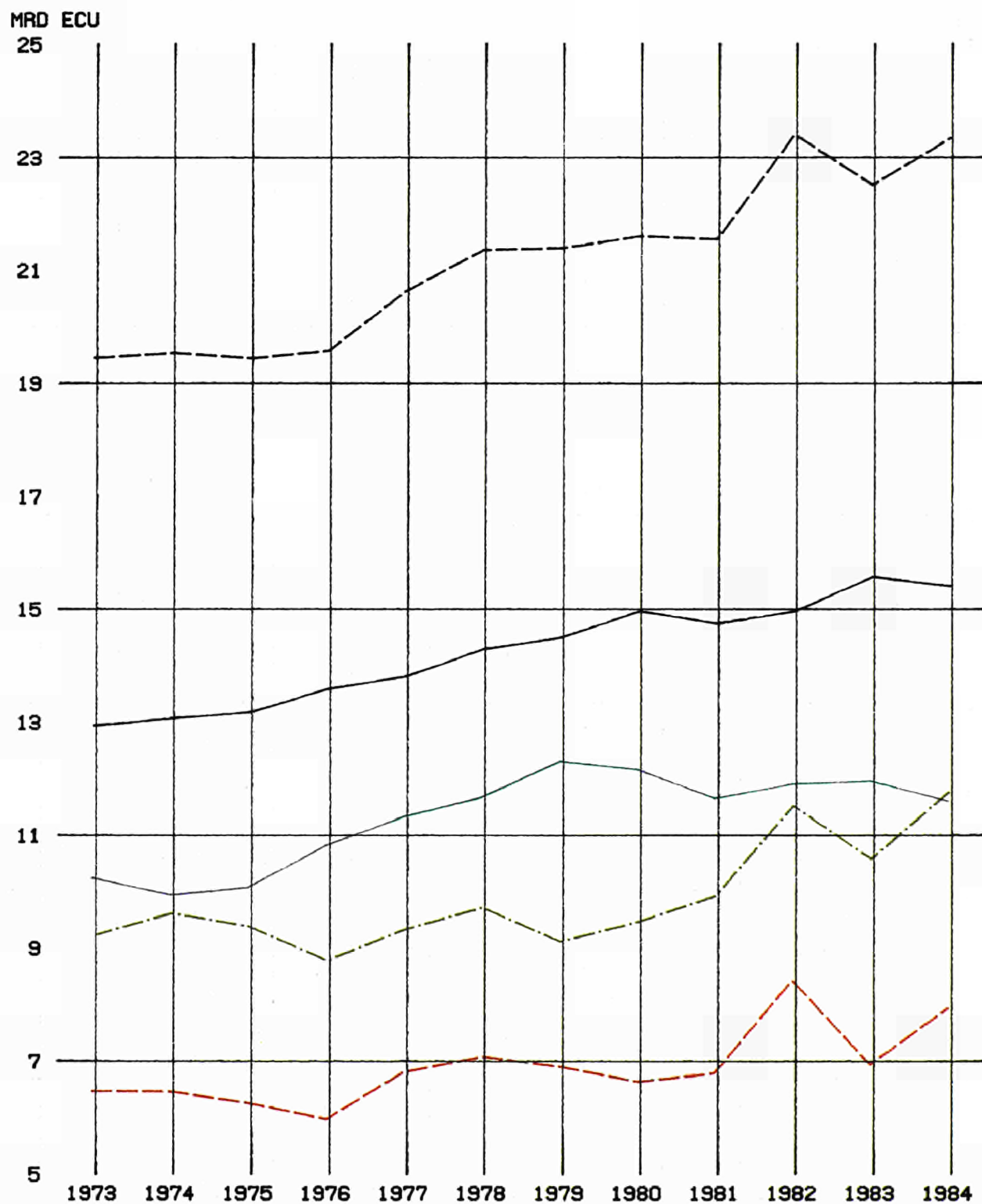

4. FRANCE

Aux prix et taux de change de 1980

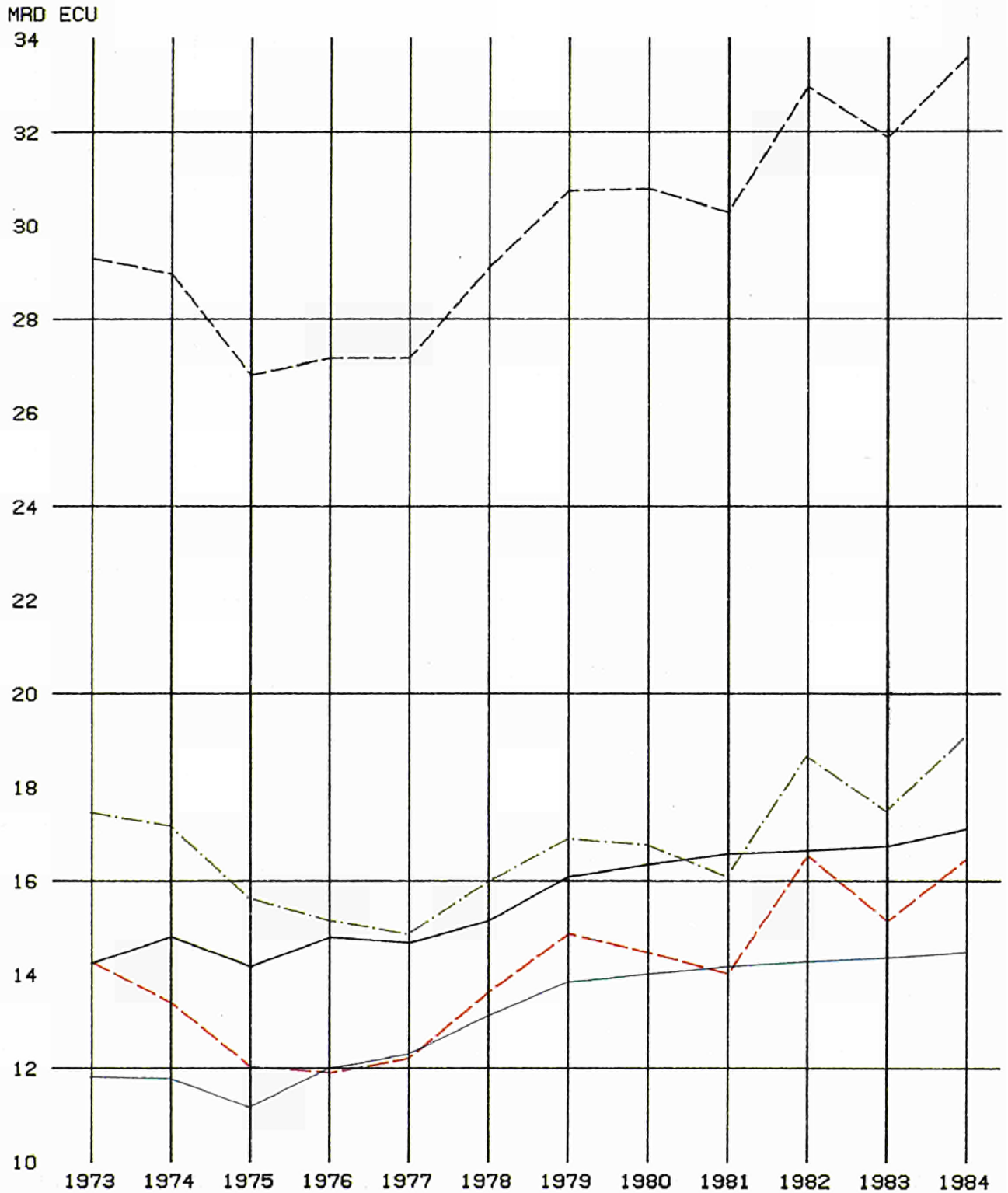
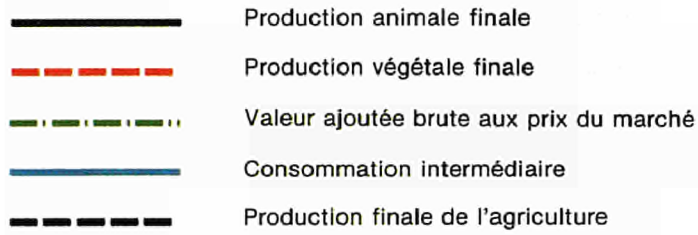

5. ITALIA

Aux prix et taux de change de 1980

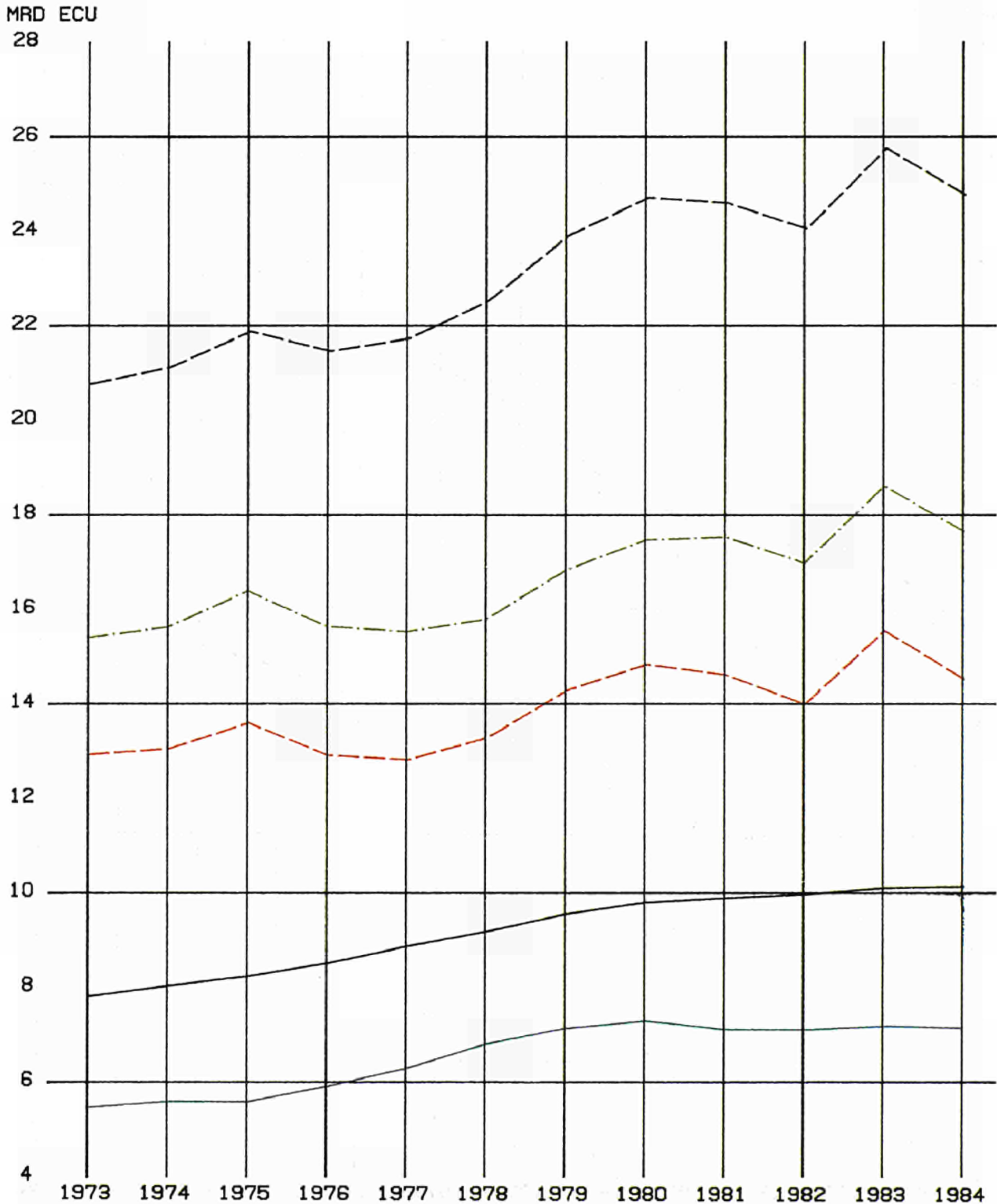
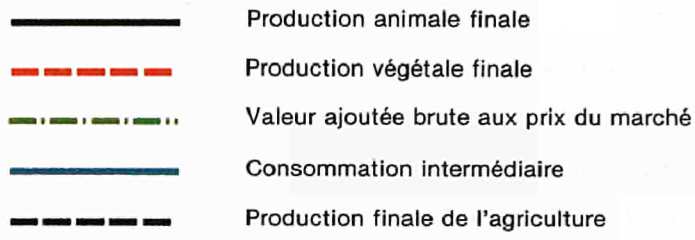

6. NEDERLAND

Aux prix et taux de change de 1980

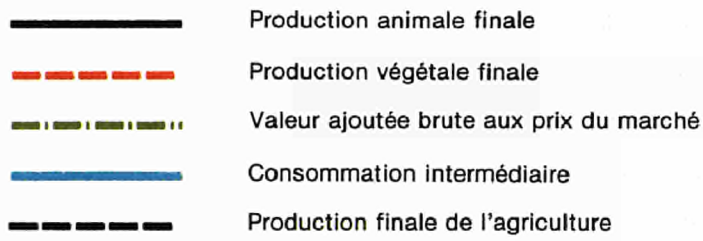

MRD ECU
12

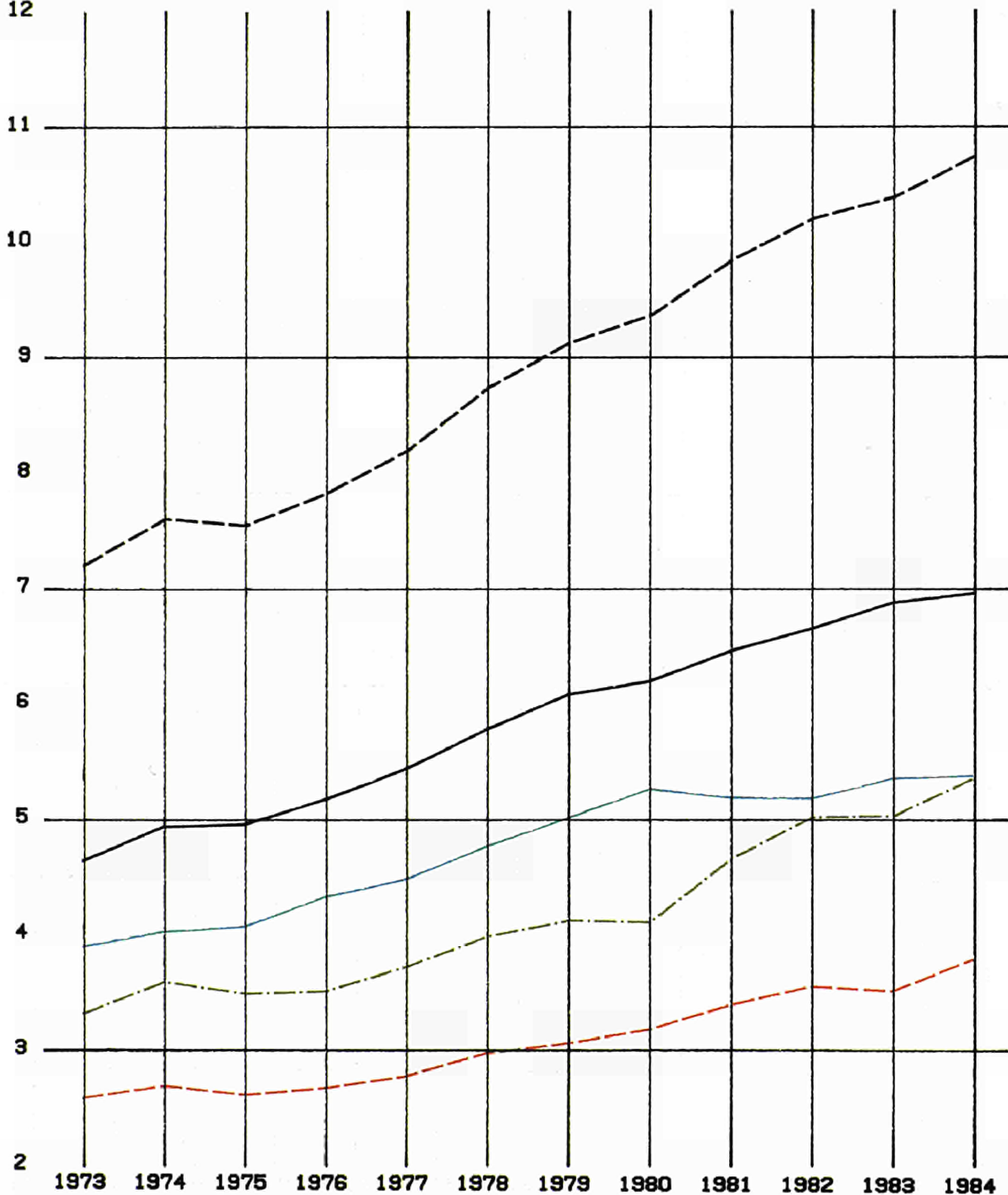

7. BELGIË-BELGIQUE

Aux prix et taux de change de 1980

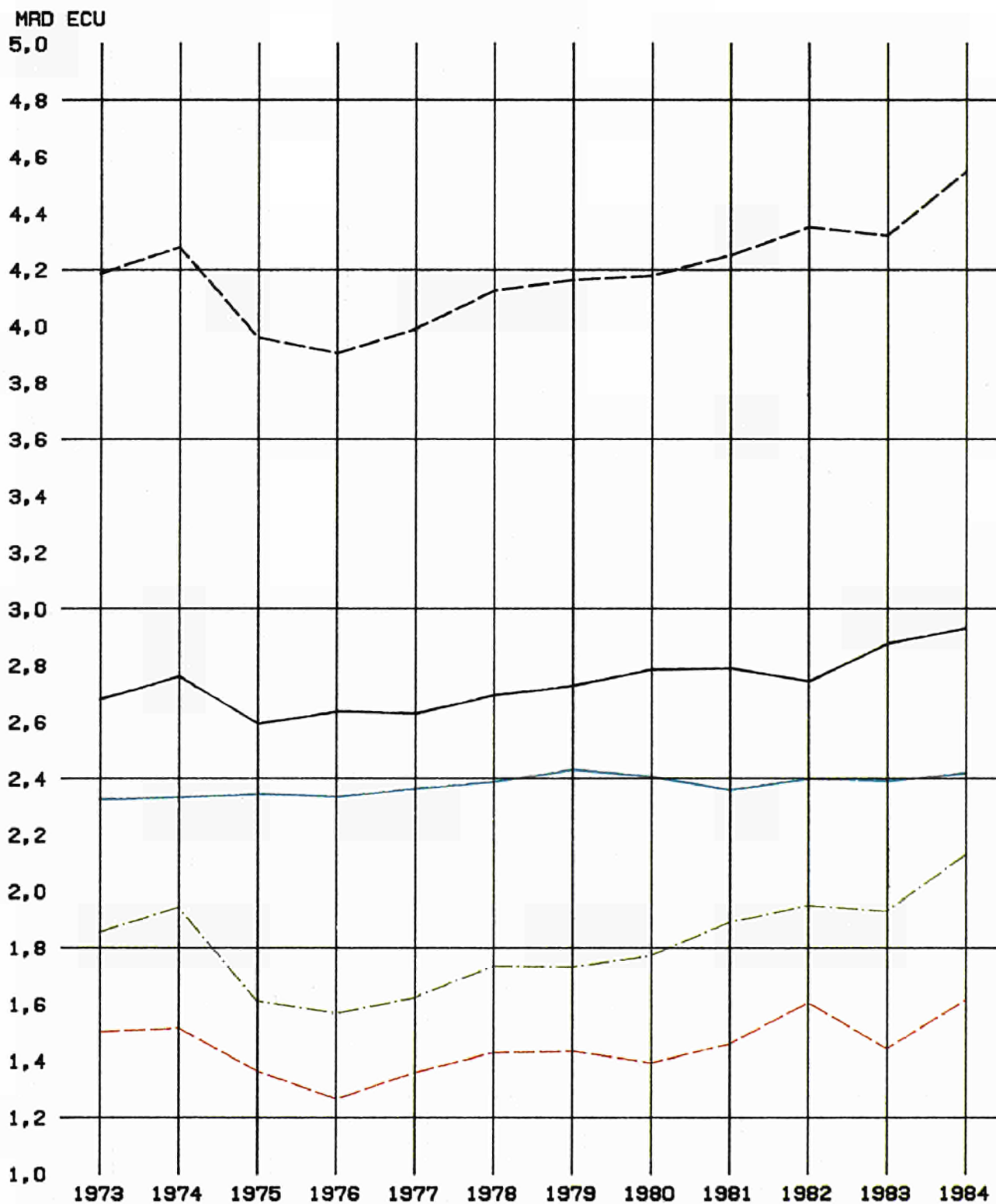
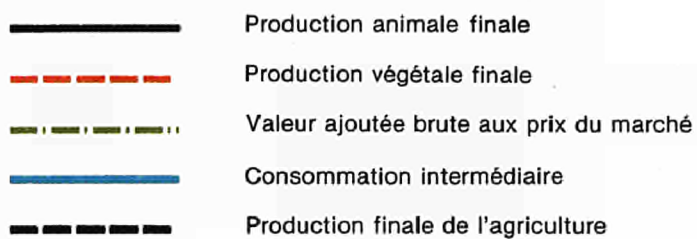

8. LUXEMBOURG

Aux prix et taux de change de 1980

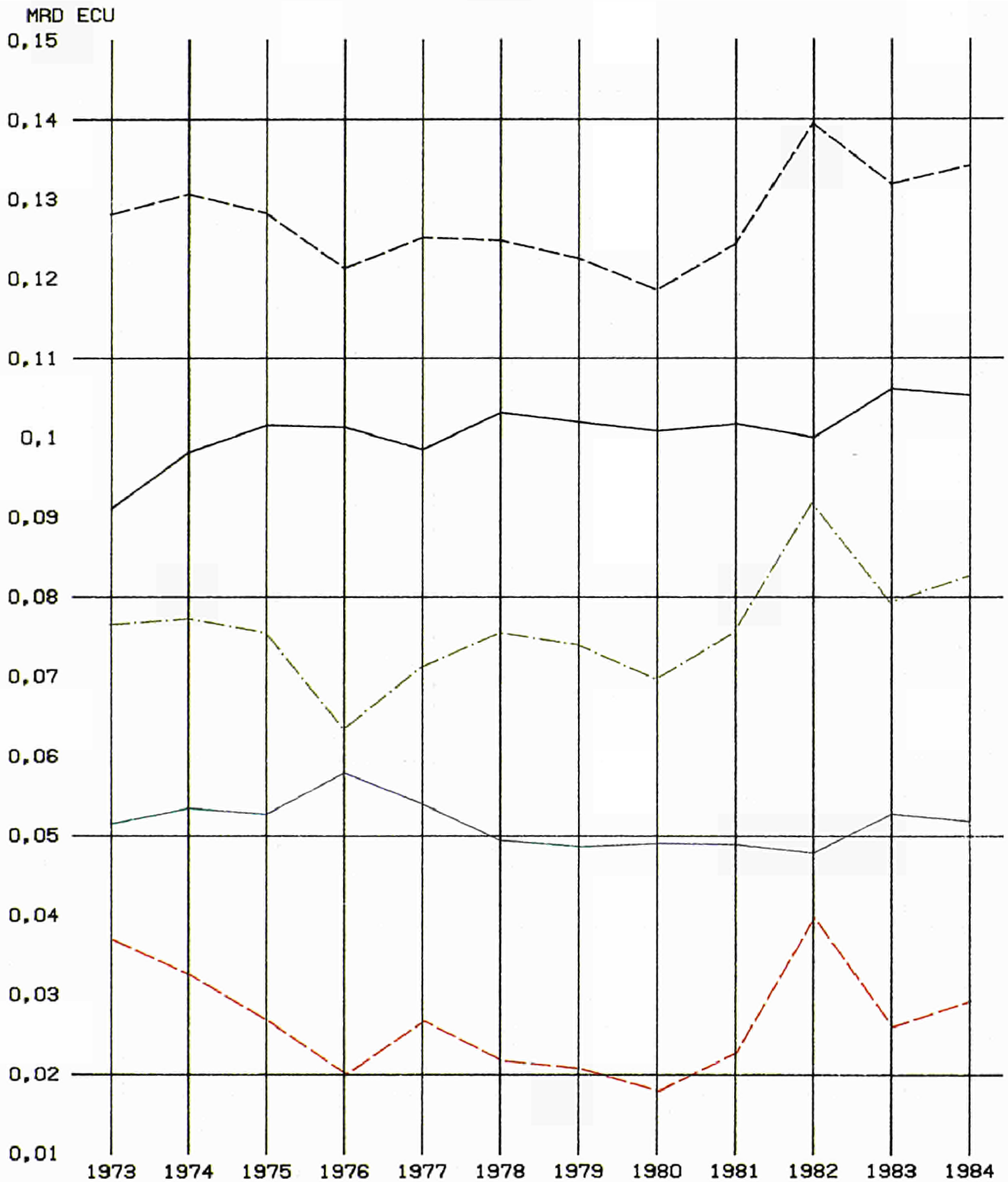
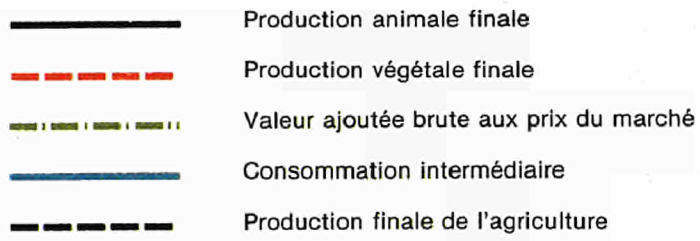

9. UNITED KINGDOM

Aux prix et taux de change de 1980

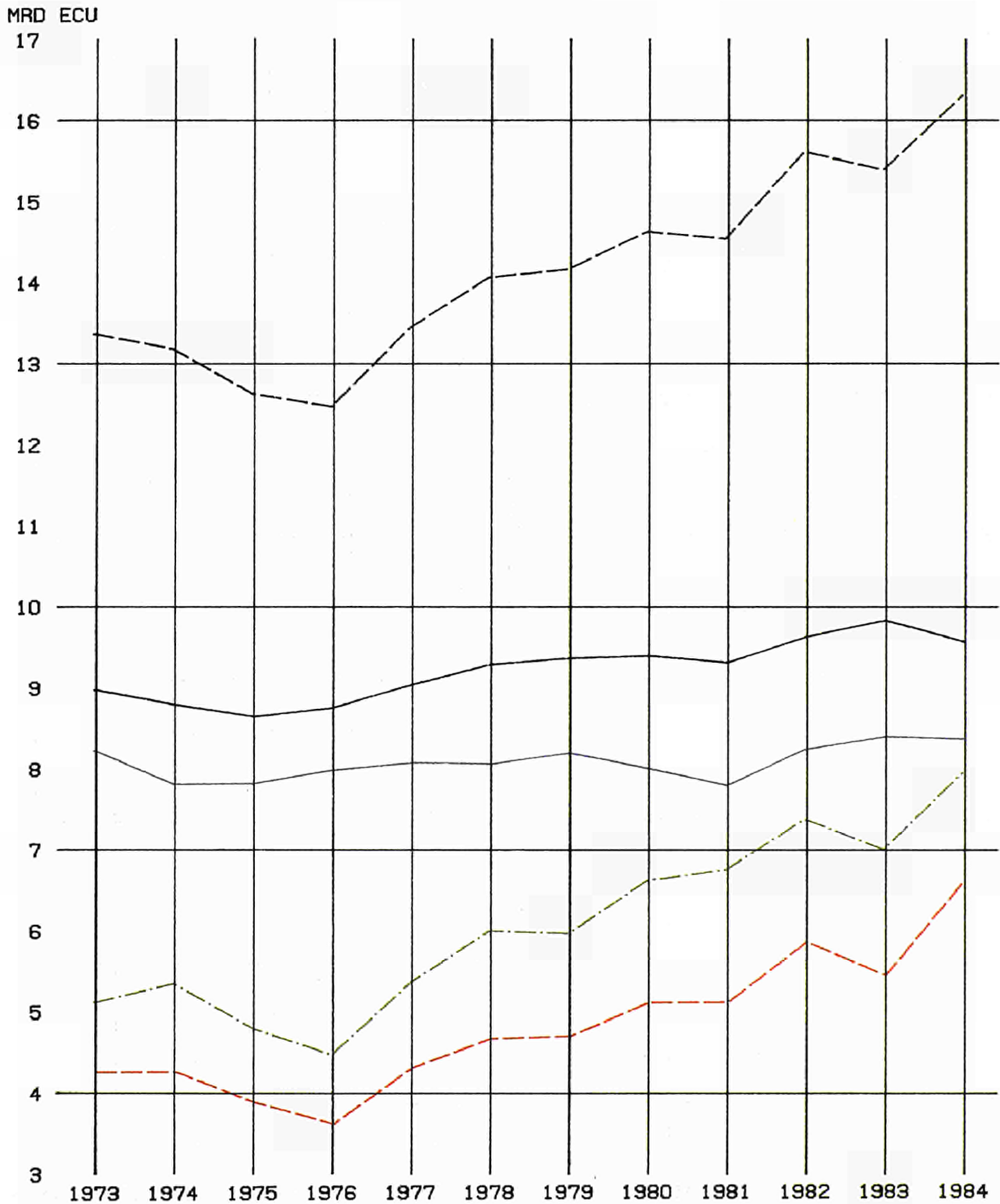
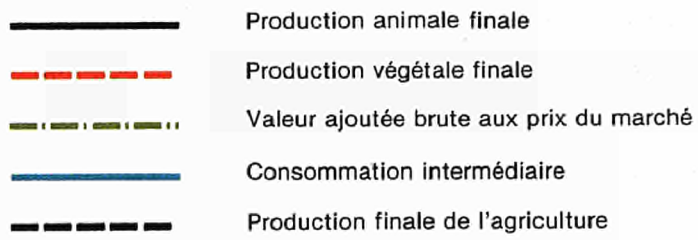

10. IRELAND

Aux prix et taux de change de 1980

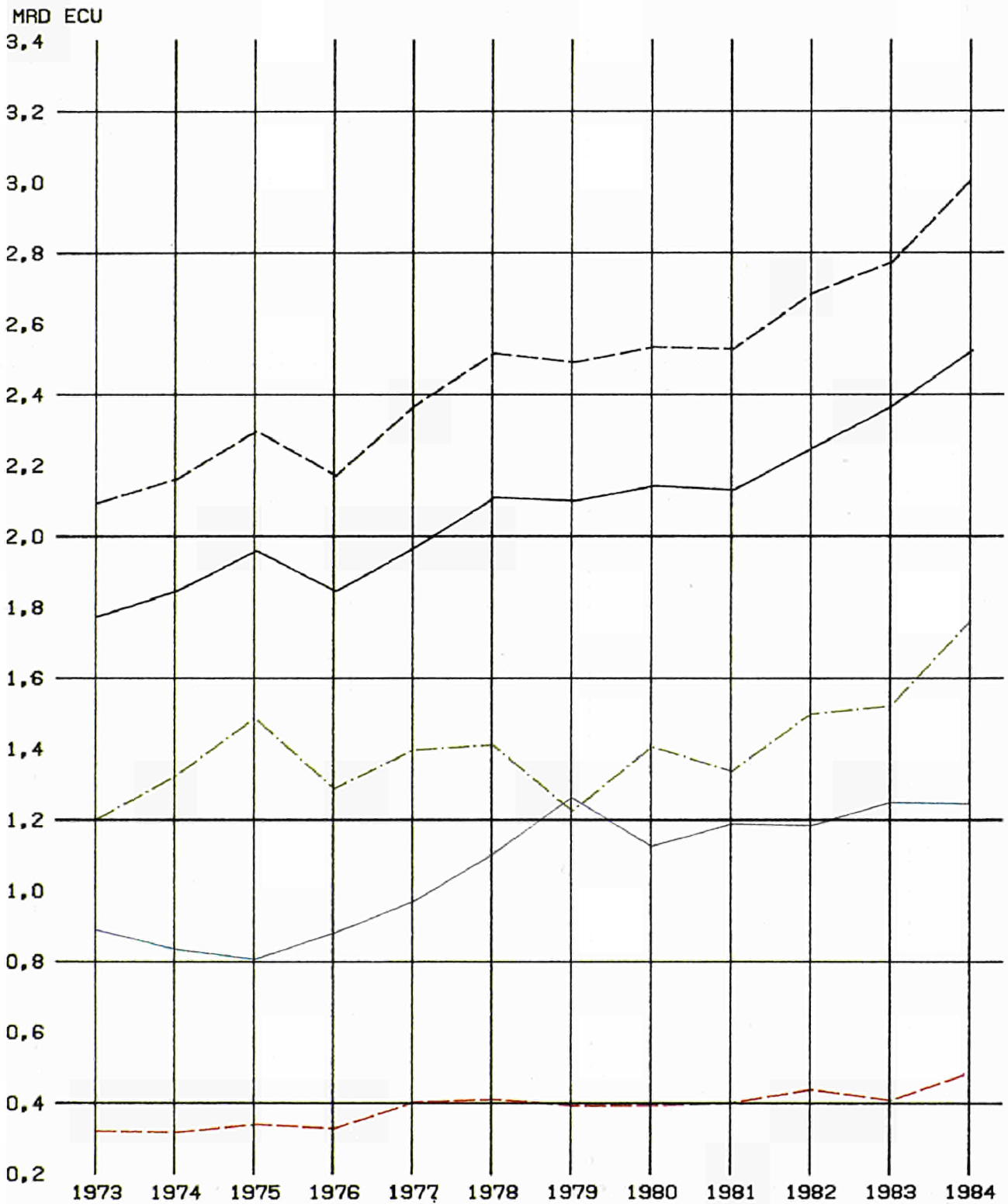
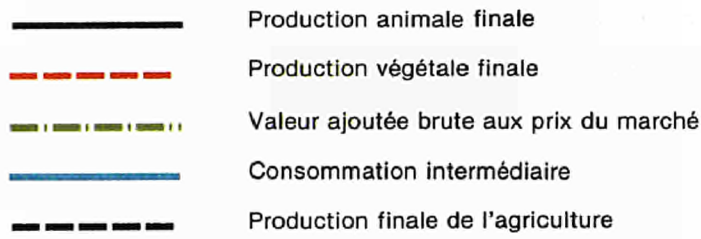

11. DANMARK

Aux prix et taux de change de 1980

- Production animale finale
- - - Production végétale finale
- · - · - Valeur ajoutée brute aux prix du marché
- Consommation intermédiaire
- - - - Production finale de l'agriculture

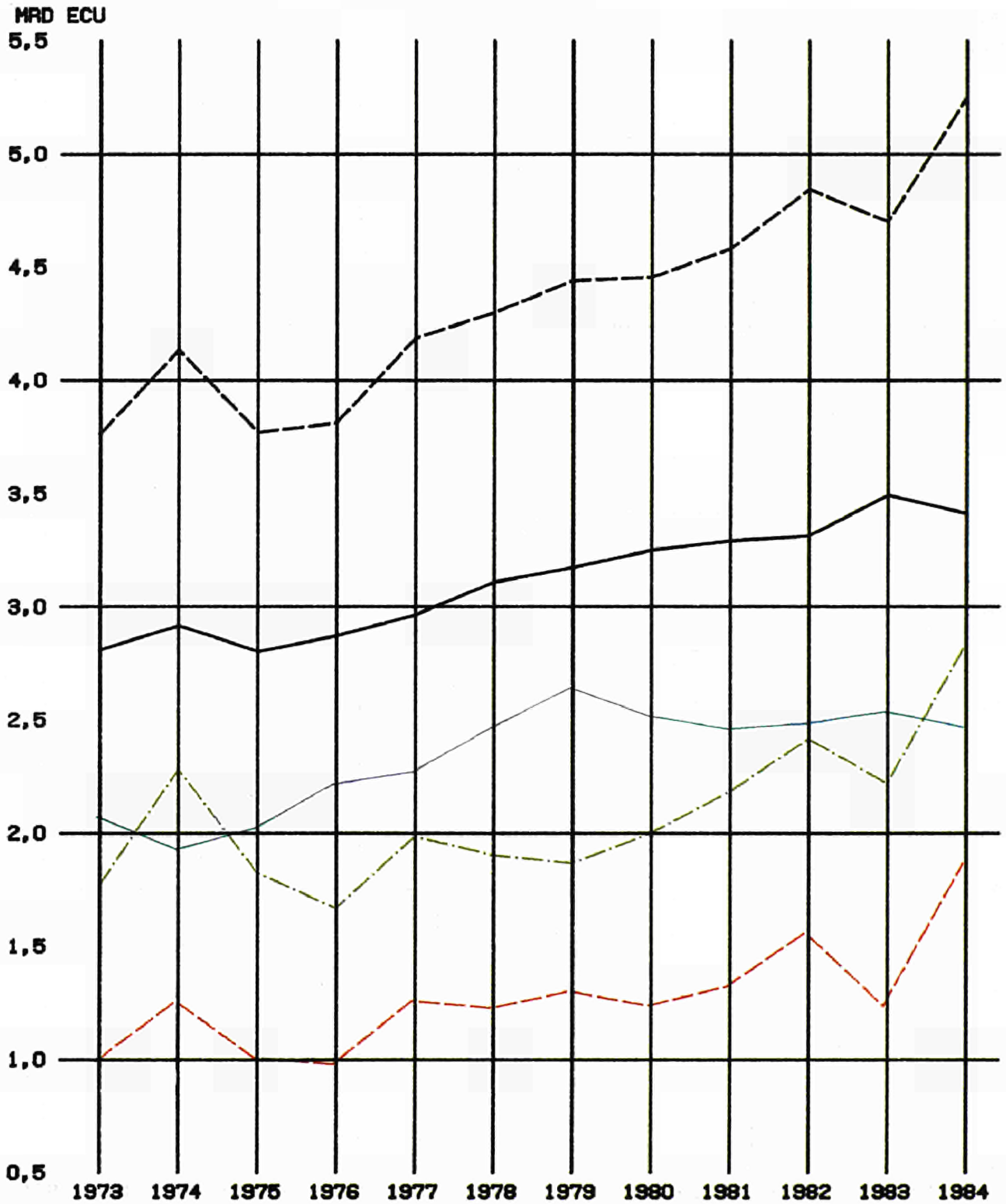

12. ELLAS

Aux prix et taux de change de 1980

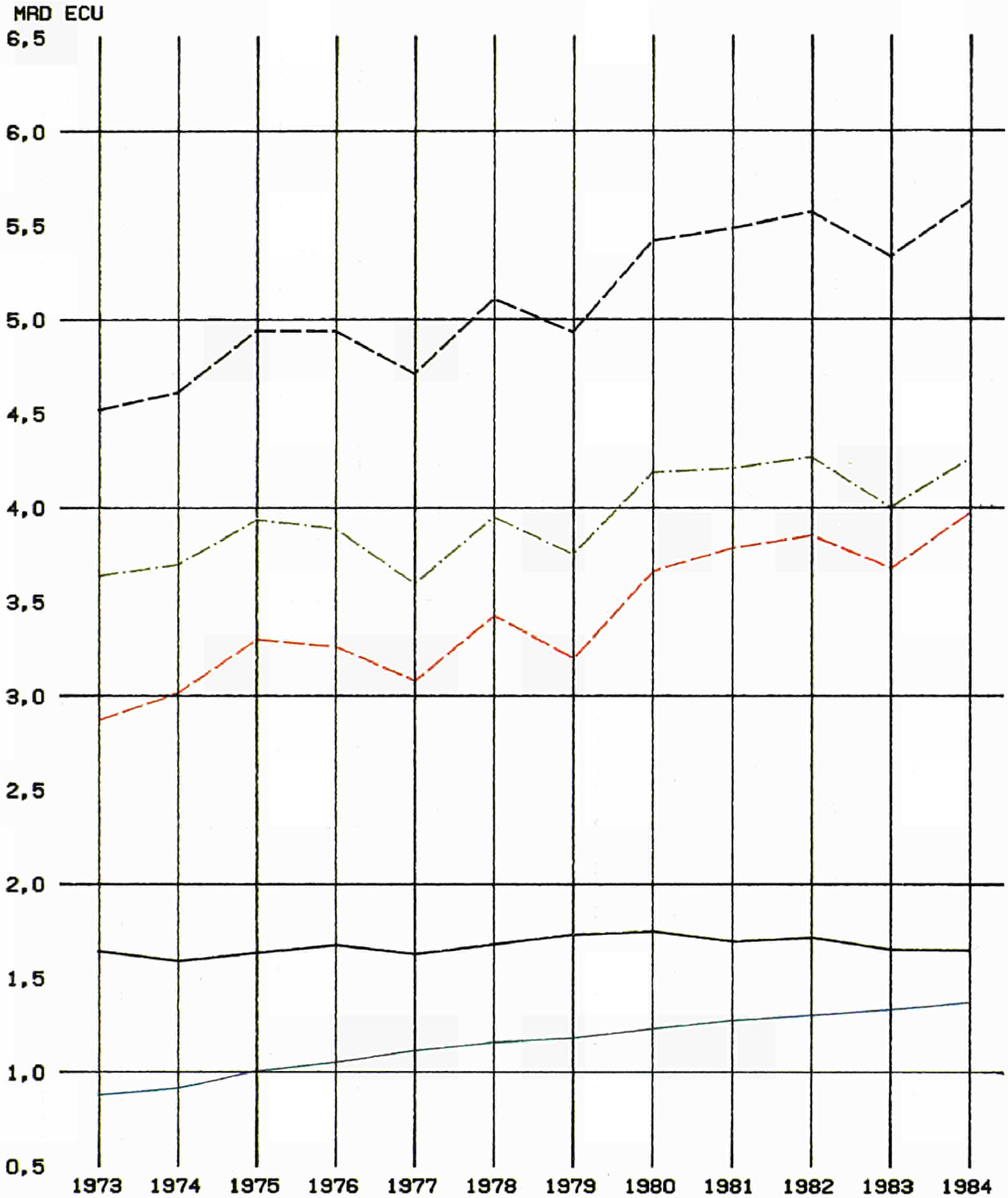
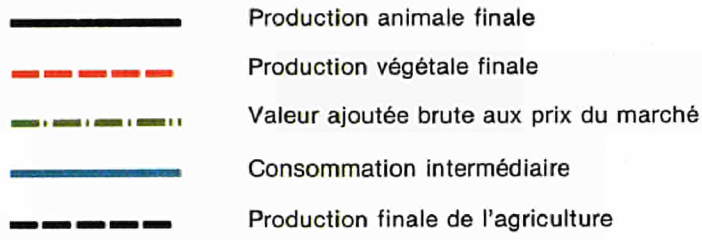

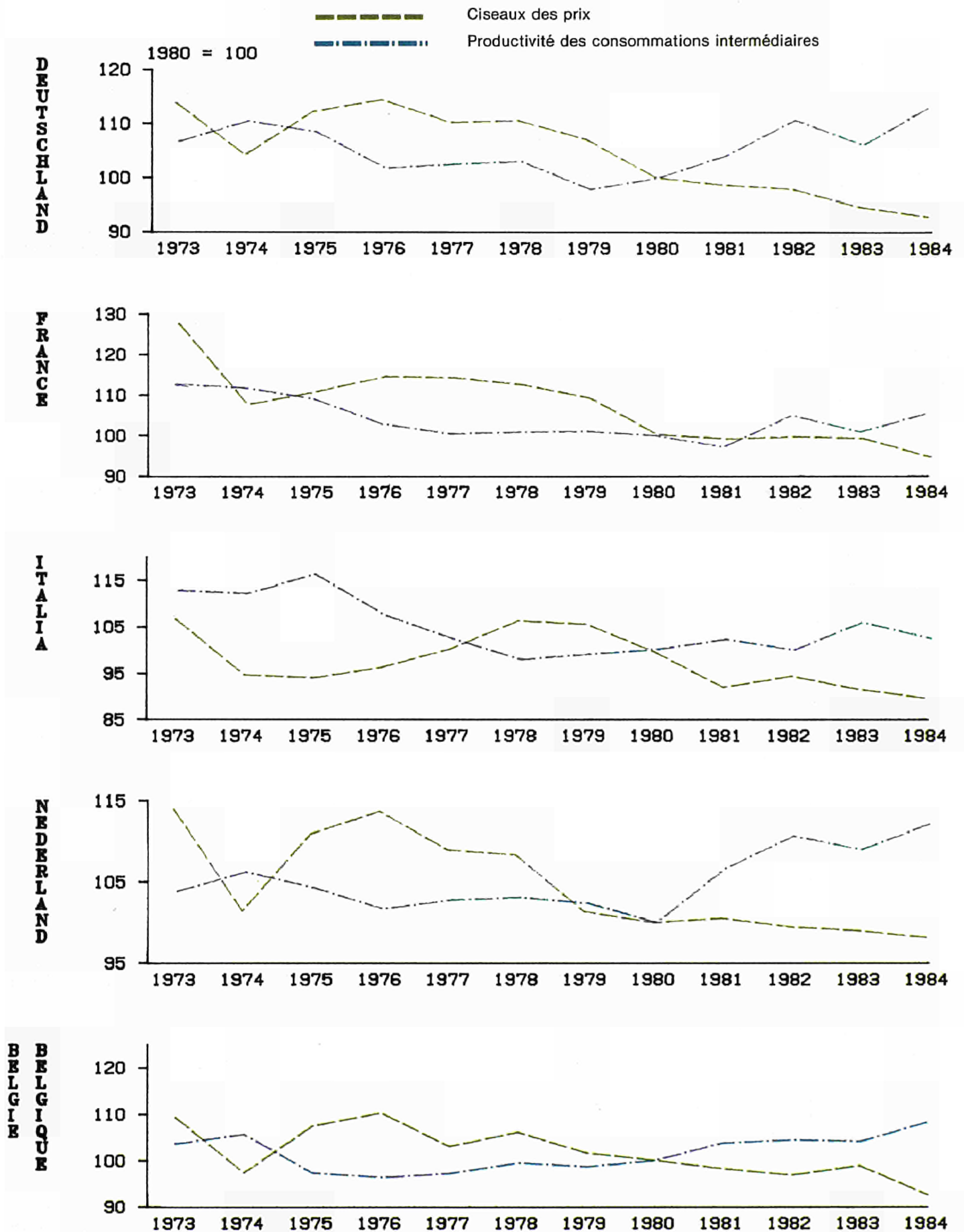

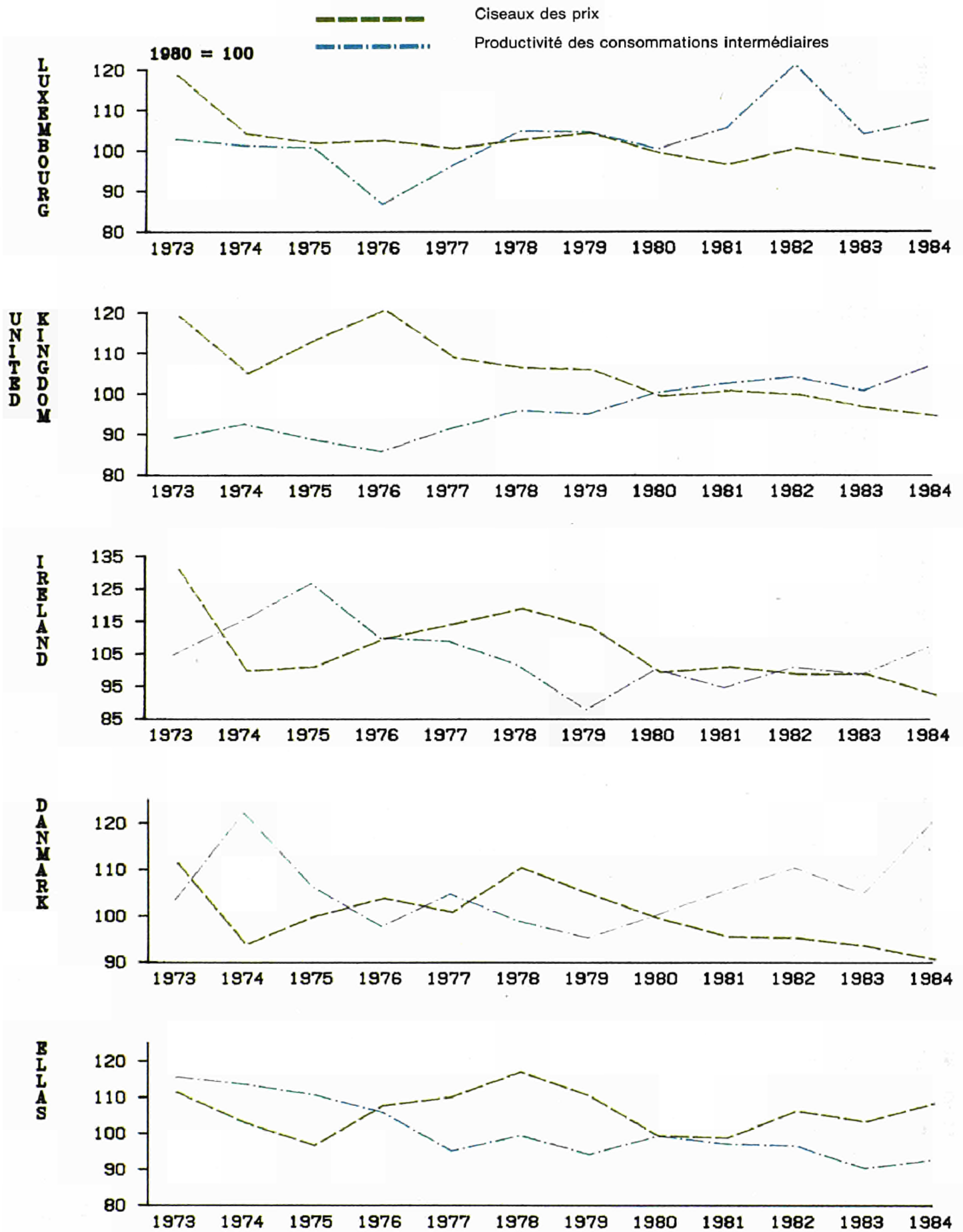

15. PRODUCTION FINALE DANS LA CE EN ECU

1984

Production végétale finale

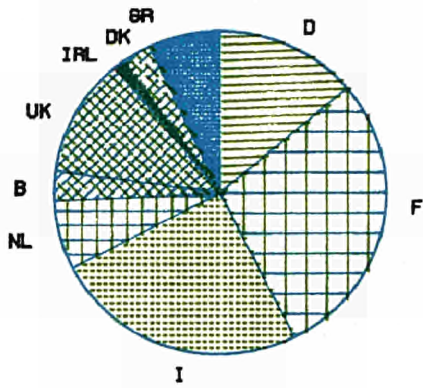

Production animale finale

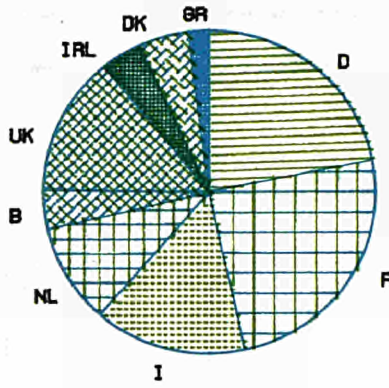

Production finale de l'agriculture

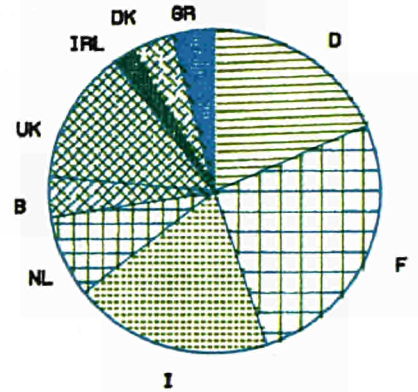

PRODUCTION FINALE DE L'AGRICULTURE 1980-1984

EUR 10 = 100

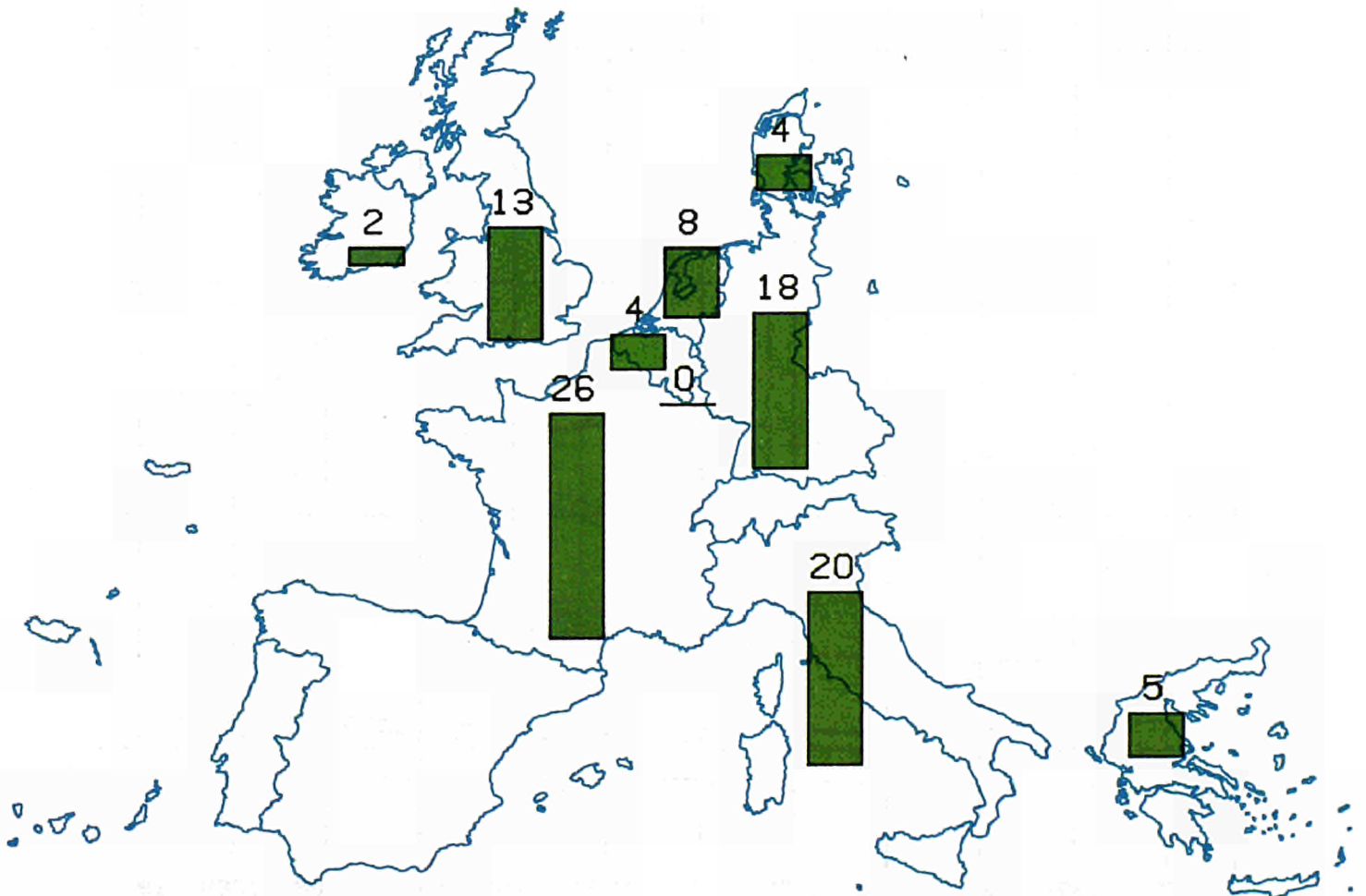

16. PRODUCTION VÉGÉTALE FINALE

Aux prix et standards de pouvoir d'achat de 1980

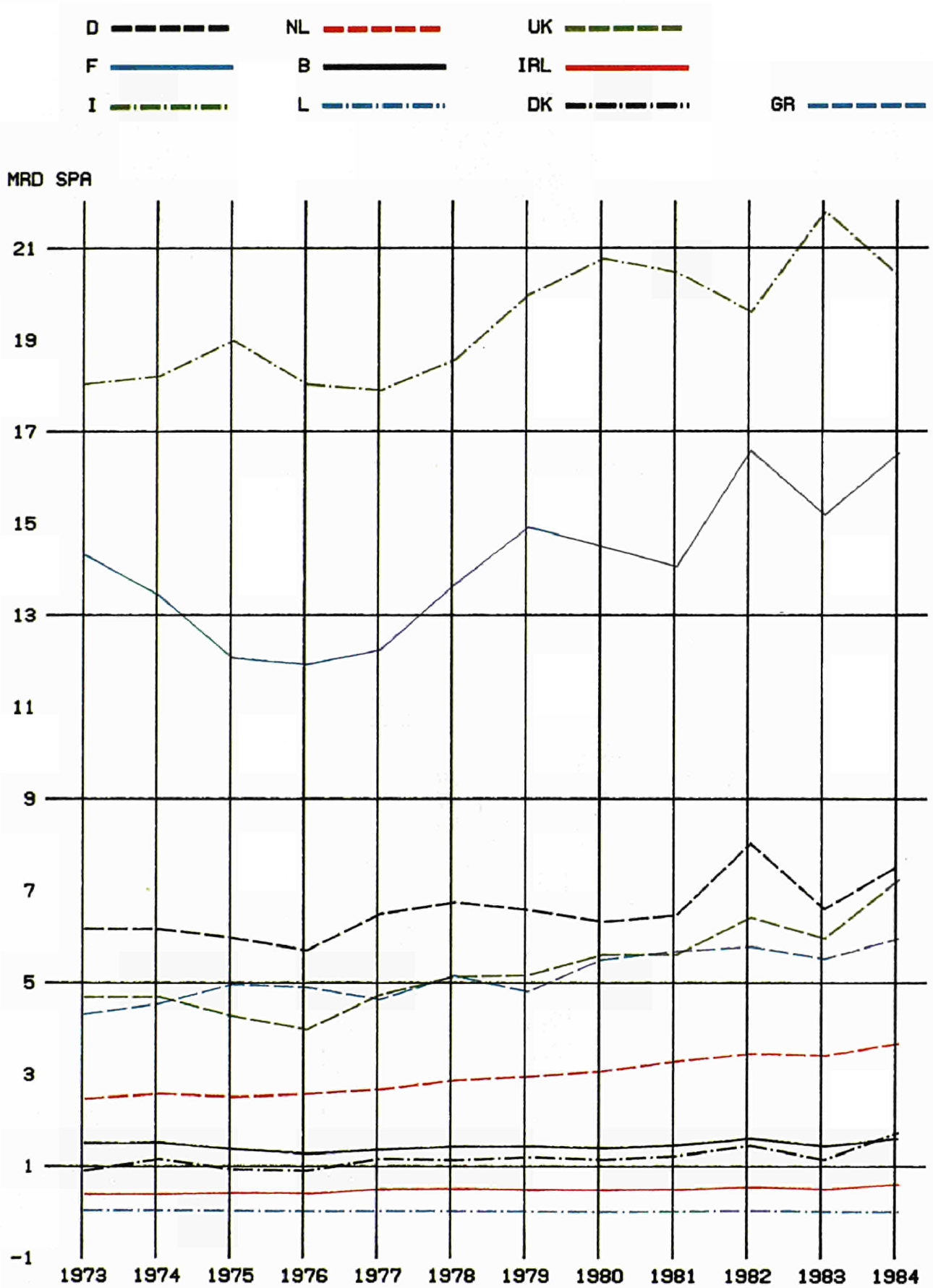

17. PRODUCTION ANIMALE FINALE

Aux prix et standards de pouvoir d'achat de 1980

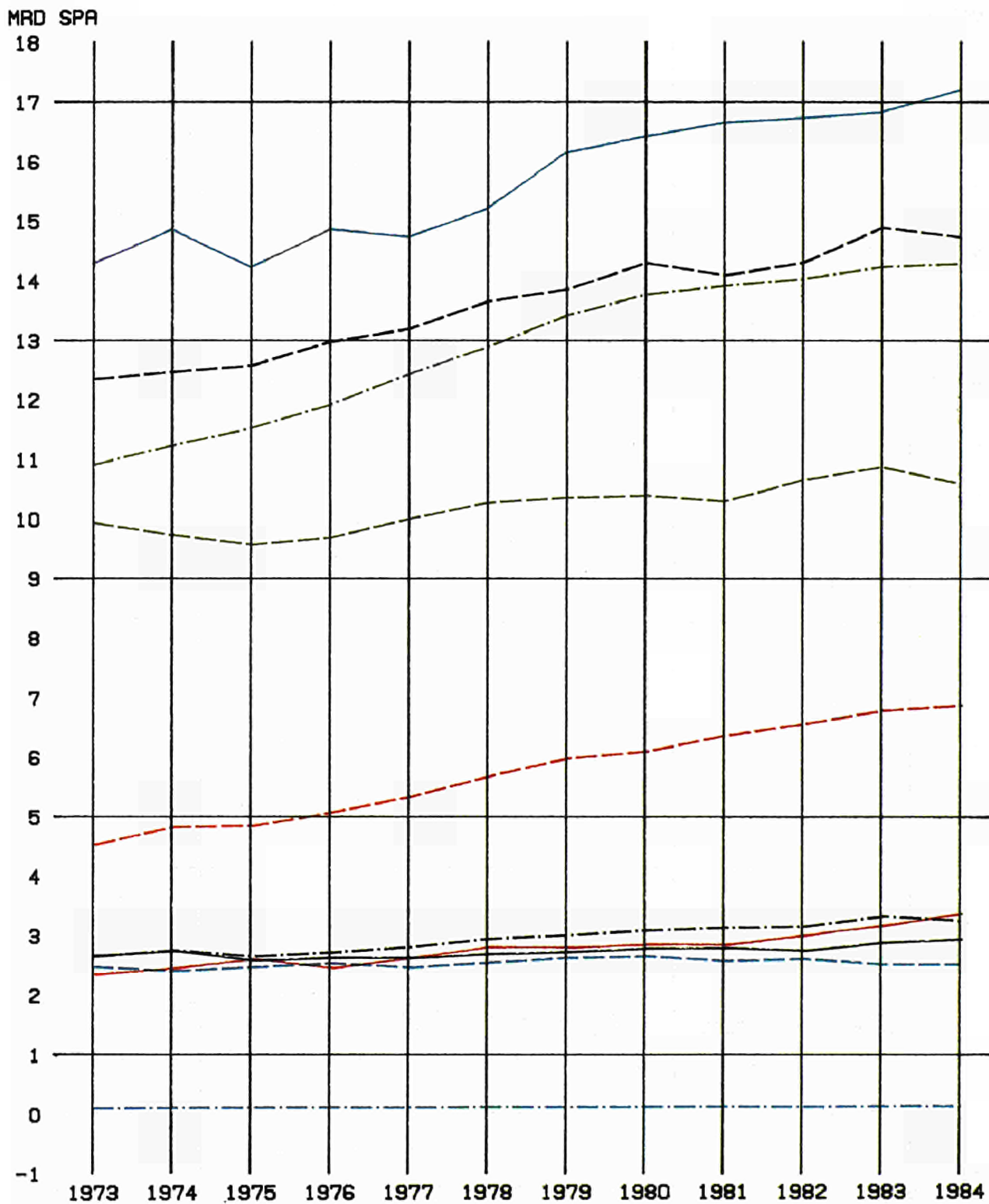
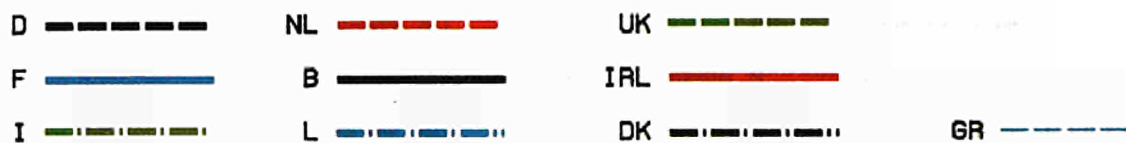

18. PRODUCTION FINALE DE L'AGRICULTURE

Aux prix et standards de pouvoir d'achat de 1980

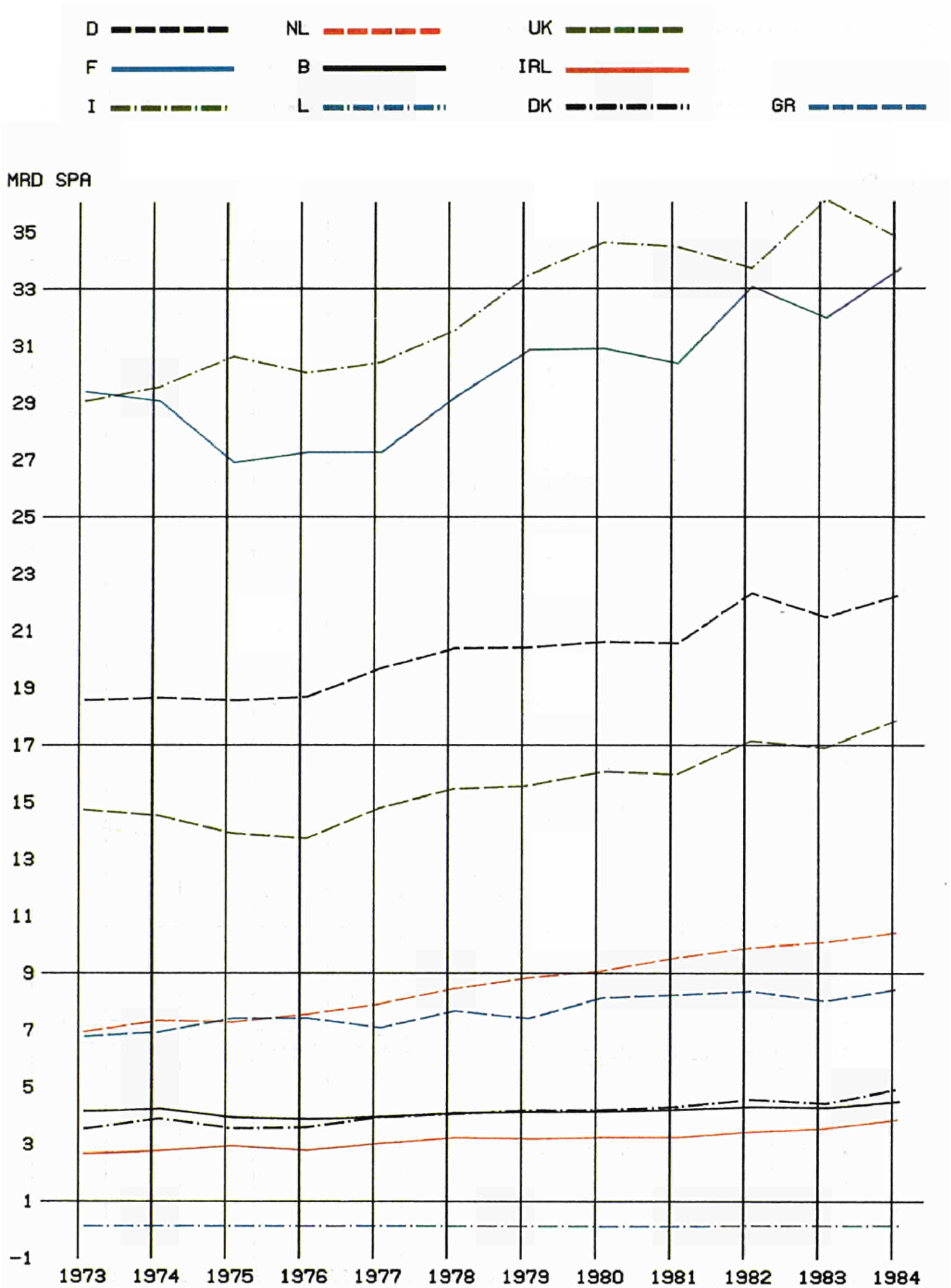

19. CONSOMMATION INTERMÉDIAIRE

Aux prix et standards de pouvoir d'achat de 1980

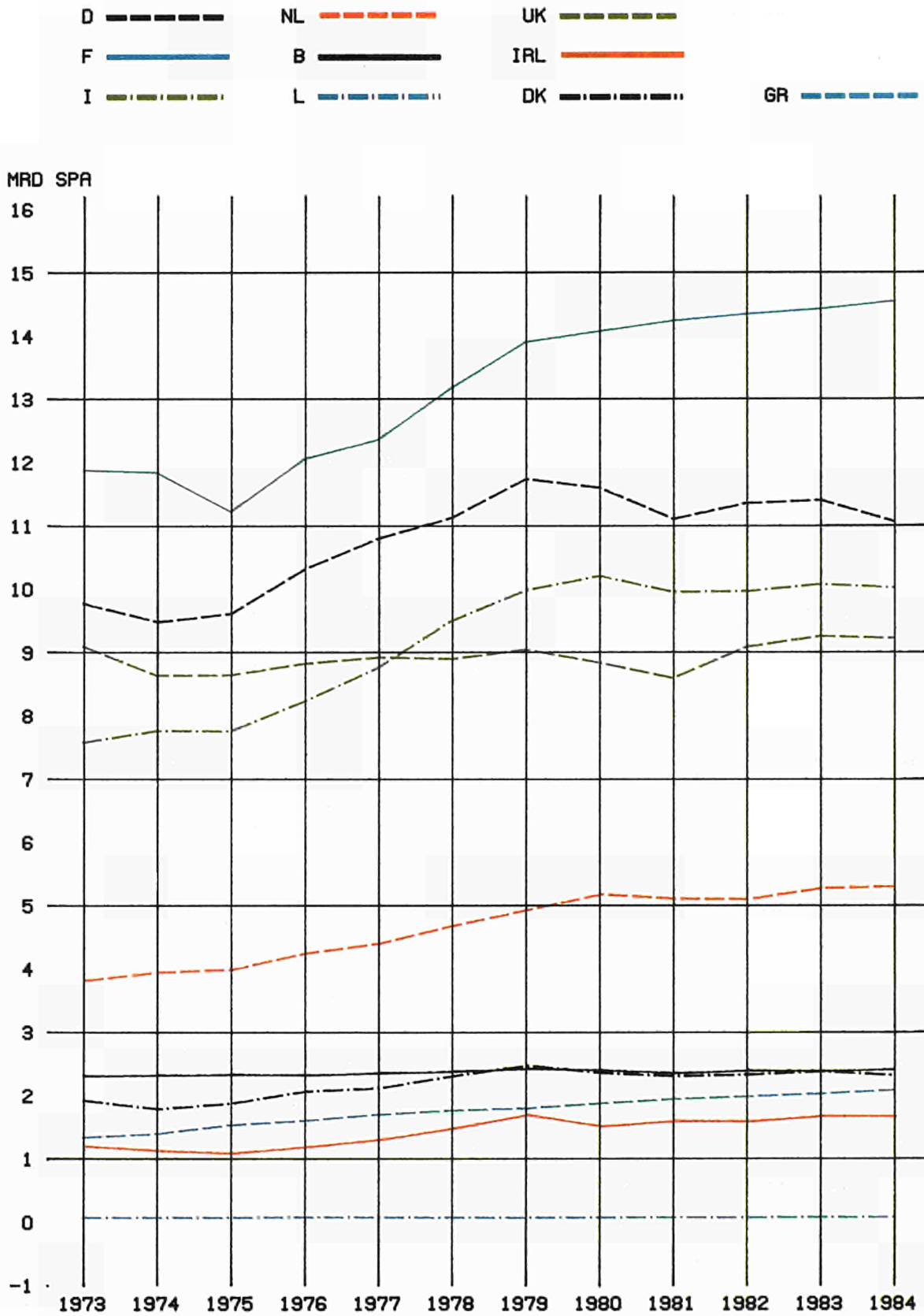

20. VALEUR AJOUTÉE BRUTE AUX PRIX DU MARCHÉ

Aux prix et standards de pouvoir d'achat de 1980

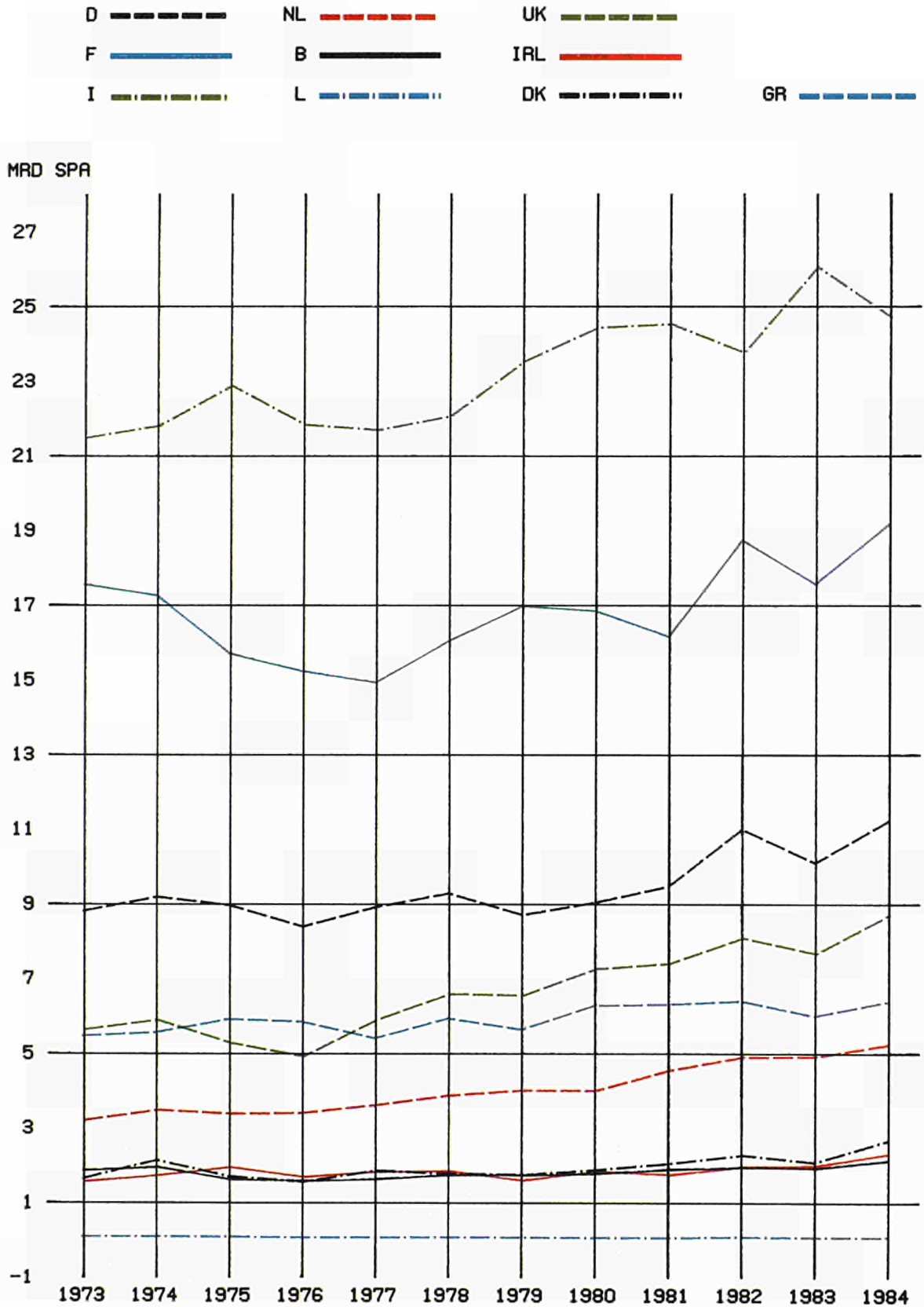

	I I I	EUR 12	I I I	EUR 10	I I I	D	I I I	F	I I I	I	I I I	NL	I I I	B	I I I	L	I I I	UK	I I I	IRL	I I I	DK	I I I	GR	I I I	E	I I I	P	I I I						
AT CURRENT PRICES AND EXCHANGE RATES																MIO ECU										AUX PRIX ET TAUX DE CHANGE COURANTS									
1977	0	53.804	9.885	14.431	12.847	3.964	1.575	64	4.627	1.353	1.870	3.187	-	-	1978	0	58.255	10.361	15.641	14.038	4.150	1.773	72	4.998	1.526	2.100	3.597	-	-						
1979	0	61.294	9.854	17.158	15.772	3.987	1.691	74	5.698	1.394	1.929	3.736	-	-	1980	0	63.778	9.457	16.793	17.421	4.097	1.774	69	6.607	1.407	1.968	4.184	-	-						
1981	0	69.900	10.438	17.381	18.116	5.099	1.947	78	8.170	1.545	2.275	4.852	-	-	1982	0	81.427	12.899	21.329	19.599	5.934	1.985	102	9.214	1.840	2.722	5.804	-	-						
1983	0	82.063	11.837	20.580	22.979	6.192	2.212	91	8.302	1.954	2.544	5.371	-	-	1984	0	87.230	13.065	21.754	22.390	6.721	2.219	94	9.294	2.168	3.284	6.241	-	-						
																MIO PPS/SPA																			
1977	0	58.439	8.331	13.806	17.989	3.373	1.320	61	6.302	1.834	1.465	3.956	-	-	1978	0	64.737	8.792	15.319	20.170	3.585	1.520	69	6.754	2.069	1.670	4.791	-	-						
1979	0	69.321	8.682	17.021	22.698	3.643	1.531	75	7.209	1.844	1.613	5.005	-	-	1980	0	73.438	9.008	16.847	24.465	4.010	1.763	73	7.283	1.846	1.859	6.283	-	-						
1981	0	80.262	10.544	17.745	25.230	5.256	2.073	86	8.231	1.941	2.186	6.971	-	-	1982	0	93.145	12.984	22.673	26.743	5.979	2.354	121	9.635	2.190	2.664	7.803	-	-						
1983	0	95.617	11.882	22.658	29.942	6.424	2.699	109	9.318	2.352	2.475	7.759	-	-	1984	0	101.353	13.413	23.956	28.532	7.156	2.718	114	10.638	2.632	3.200	8.994	-	-						
AT 1980 PRICES AND EXCHANGE RATES																MIO ECU										AUX PRIX ET TAUX DE CHANGE DE 1980									
1977	0	57.359	9.320	14.877	15.458	3.705	1.627	71	5.359	1.398	1.950	3.594	-	-	1978	0	60.431	9.710	15.994	15.729	3.968	1.738	75	5.990	1.412	1.866	3.949	-	-						
1979	0	61.482	9.103	16.920	16.778	4.110	1.735	74	5.957	1.225	1.831	3.750	-	-	1980	0	63.778	9.457	16.793	17.421	4.097	1.774	69	6.607	1.407	1.968	4.184	-	-						
1981	0	64.569	9.916	16.112	17.490	4.652	1.893	75	6.737	1.337	2.151	4.206	-	-	1982	0	69.720	11.515	18.689	16.943	5.018	1.952	92	7.359	1.499	2.387	4.266	-	-						
1983	0	68.393	10.571	17.517	18.577	5.028	1.931	79	6.979	1.521	2.189	3.999	-	-	1984	0	72.824	11.756	19.127	17.621	5.362	2.131	82	7.922	1.760	2.807	4.256	-	-						
																MIO PPS/SPA																			
1977	0	65.809	8.878	14.925	21.708	3.626	1.617	75	5.907	1.835	1.842	5.397	-	-	1978	0	69.222	9.249	16.045	22.089	3.884	1.727	79	6.604	1.853	1.762	5.930	-	-						
1979	0	70.566	8.671	16.975	23.562	4.022	1.724	78	6.567	1.607	1.729	5.631	-	-	1980	0	73.438	9.008	16.847	24.465	4.010	1.763	73	7.283	1.846	1.859	6.283	-	-						
1981	0	74.212	9.445	16.164	24.561	4.552	1.880	79	7.427	1.755	2.032	6.316	-	-	1982	0	79.199	10.968	18.750	23.794	4.910	1.940	96	8.112	1.968	2.255	6.406	-	-						
1983	0	78.418	10.069	17.574	26.089	4.921	1.919	83	7.694	1.997	2.068	6.005	-	-	1984	0	82.668	11.198	19.188	24.745	5.247	2.117	87	8.733	2.310	2.652	6.390	-	-						
AS PERCENTAGE OF GROSS DOMESTIC PRODUCT																PART DANS LE PRODUIT INTERIEUR BRUT										%									
1977	-	-	2,2	4,3	6,8	4,0	2,3	2,6	2,1	15,5	4,6	13,9	-	-	1978	-	-	2,1	4,2	6,8	3,8	2,4	2,6	2,0	15,0	4,7	14,5	-	-						
1979	-	-	1,8	4,1	6,6	3,5	2,1	2,5	1,9	11,8	4,0	13,3	-	-	1980	-	-	1,6	3,6	6,1	3,4	2,1	2,1	1,7	10,1	4,1	14,5	-	-						
1981	-	-	1,7	3,4	5,7	4,0	2,3	2,3	1,8	9,4	4,4	14,6	-	-	1982	-	-	1,9	3,8	5,5	4,2	2,3	2,9	1,9	9,6	4,8	14,9	-	-						
1983	-	-	1,6	3,5	5,8	4,2	2,4	2,5	1,6	9,5	4,0	13,7	-	-	1984	-	-	1,7	3,5	5,0	4,3	2,3	2,4	1,7	9,7	4,7	14,6	-	-						
VOLUME INDEX																1980=100										INDICE DE VOLUME									
1981	-	101,1	104,9	95,9	100,4	113,5	106,7	108,4	102,0	95,0	109,3	100,5	-	-	1982	-	107,8	121,8	111,3	97,3	122,5	110,0	131,8	111,4	106,6	121,3	102,0	-	-						
1983	-	106,8	111,8	104,3	106,6	122,7	108,8	113,8	105,6	108,2	111,2	95,6	-	-	1984	-	112,6	124,3	113,9	101,1	130,9	120,1	118,5	119,9	125,1	142,7	101,7	-	-						
PRICE INDEX																1980=100										INDICE DE PRIX									
1981	-	108,2	104,8	111,0	110,0	110,2	104,6	105,8	112,1	118,1	107,0	119,8	-	-	1982	-	117,6	105,4	125,1	128,8	112,0	112,0	123,0	117,3	125,2	118,8	149,8	-	-						
1983	-	121,9	100,7	135,5	140,4	113,2	128,2	128,8	116,7	135,8	120,8	176,8	-	-	1984	-	122,6	98,5	133,2	147,6	114,6	116,6	128,3	115,8	132,3	121,7	218,4	-	-						

A.0.2 FINAL AGRICULTURAL OUTPUT

A.0.2 PRODUCTION FINALE DE L'AGRICULTURE

	I I I	EUR 12	I I I	EUR 10	I I I	D	I I I	F	I I I	I	I I I	NL	I I I	B	I I I	L	I I I	UK	I I I	IRL	I I I	DK	I I I	GR	I I I	E	I I I	P	I I I			
AT CURRENT PRICES AND EXCHANGE RATES																MIO ECU											AUX PRIX ET TAUX DE CHANGE COURANTS					
1977	0	93.709	19.663	23.911	17.988	7.960	3.706	112	10.260	2.102	3.951	4.054	-	-																		
1978	0	100.409	20.452	26.108	19.547	8.358	3.901	116	10.773	2.410	4.287	4.456	-	-																		
1979	0	109.332	21.286	29.197	21.924	8.710	3.971	119	12.475	2.517	4.369	4.764	-	-																		
1980	0	117.753	21.605	30.806	24.680	9.354	4.180	118	14.610	2.531	4.453	5.417	-	-																		
1981	0	129.320	23.074	32.973	26.320	10.717	4.472	132	17.343	2.875	5.079	6.336	-	-																		
1982	0	145.899	26.825	37.764	28.435	12.131	4.610	155	19.456	3.306	5.784	7.434	-	-																		
1983	0	151.279	26.985	37.754	32.946	12.932	5.019	153	18.956	3.572	5.889	7.074	-	-																		
1984	0	158.981	28.144	39.991	32.893	13.736	5.207	158	20.203	3.905	6.706	8.040	-	-																		
AT 1980 PRICES AND EXCHANGES RATES																MIO PPS/SPA											AUX PRIX ET TAUX DE CHANGE DE 1980					
1977	0	99.575	16.572	22.875	25.188	6.774	3.107	107	13.974	2.851	3.096	5.033	-	-																		
1978	0	108.856	17.355	25.569	28.087	7.220	3.345	111	14.558	3.267	3.409	5.935	-	-																		
1979	0	120.089	18.753	28.965	31.551	7.957	3.594	120	15.784	3.331	3.651	6.382	-	-																		
1980	0	131.343	20.579	30.905	34.659	9.154	4.153	124	16.106	3.322	4.206	8.135	-	-																		
1981	0	144.649	23.309	33.662	36.656	11.047	4.762	144	17.472	3.612	4.880	9.105	-	-																		
1982	0	163.752	27.003	40.143	38.800	12.224	5.466	183	20.343	3.935	5.661	9.994	-	-																		
1983	0	172.825	27.087	41.565	42.929	13.416	6.122	183	21.276	4.299	5.728	10.219	-	-																		
1984	0	182.027	28.894	44.039	41.916	14.624	6.377	190	23.125	4.740	6.535	11.586	-	-																		
AT 1980 PRICES AND EXCHANGES RATES																MIO ECU											AUX PRIX ET TAUX DE CHANGE DE 1980					
1977	0	106.491	20.637	27.179	21.685	8.173	3.991	125	13.438	2.366	4.185	4.712	-	-																		
1978	0	111.913	21.369	29.114	22.485	8.723	4.126	125	14.050	2.514	4.298	5.110	-	-																		
1979	0	115.448	21.400	30.765	23.874	9.115	4.164	122	14.149	2.487	4.439	4.933	-	-																		
1980	0	117.753	21.605	30.806	24.680	9.354	4.180	118	14.610	2.531	4.453	5.417	-	-																		
1981	0	117.722	21.549	30.290	24.566	9.836	4.250	124	14.519	2.524	4.579	5.484	-	-																		
1982	0	123.783	23.409	32.972	24.029	10.198	4.350	139	15.590	2.682	4.842	5.572	-	-																		
1983	0	123.139	22.515	31.880	25.742	10.387	4.320	132	15.364	2.769	4.698	5.334	-	-																		
1984	0	127.285	23.342	33.612	24.749	10.749	4.548	134	16.273	3.003	5.247	5.628	-	-																		
AT 1980 PRICES AND EXCHANGES RATES																MIO PPS/SPA											AUX PRIX ET TAUX DE CHANGE DE 1980					
1977	0	118.421	19.658	27.267	30.453	7.998	3.965	131	14.814	3.106	3.953	7.076	-	-																		
1978	0	124.427	20.355	29.208	31.576	8.537	4.100	131	15.488	3.299	4.060	7.673	-	-																		
1979	0	128.424	20.384	30.864	33.527	8.921	4.137	129	15.598	3.265	4.193	7.407	-	-																		
1980	0	131.343	20.579	30.905	34.659	9.154	4.153	124	16.106	3.322	4.206	8.135	-	-																		
1981	0	131.272	20.526	30.387	34.499	9.626	4.223	130	16.006	3.313	4.326	8.235	-	-																		
1982	0	137.217	22.298	33.079	33.745	9.981	4.322	146	17.187	3.520	4.574	8.367	-	-																		
1983	0	137.193	21.446	31.983	36.150	10.165	4.293	138	16.937	3.635	4.438	8.009	-	-																		
1984	0	141.178	22.234	33.720	34.755	10.519	4.518	141	17.939	3.942	4.957	8.451	-	-																		
AS PERCENTAGE OF EC FINAL AGRICULTURAL OUTPUT																PART DANS LA PRODUCTION FINALE DE L'AGRICULTURE DE LA CE											%					
1977	-	100,0	16,6	23,0	25,3	6,8	3,1	0,1	14,0	2,9	3,1	5,1	-	-																		
1978	-	100,0	15,9	23,5	25,8	6,6	3,1	0,1	13,4	3,0	3,1	5,5	-	-																		
1979	-	100,0	15,6	24,1	26,3	6,6	3,0	0,1	13,1	2,8	3,0	5,3	-	-																		
1980	-	100,0	15,7	23,5	26,4	7,0	3,2	0,1	12,3	2,5	3,2	6,2	-	-																		
1981	-	100,0	16,1	23,3	25,3	7,6	3,3	0,1	12,1	2,5	3,4	6,3	-	-																		
1982	-	100,0	16,5	24,5	23,7	7,5	3,3	0,1	12,4	2,4	3,5	6,1	-	-																		
1983	-	100,0	15,7	24,1	24,8	7,8	3,5	0,1	12,3	2,5	3,3	5,9	-	-																		
1984	-	100,0	15,9	24,2	23,0	8,0	3,5	0,1	12,7	2,6	3,6	6,4	-	-																		
VOLUME INDEX																1980=100											INDICE DE VOLUME					
1981	-	99,9	99,7	98,3	99,5	105,2	101,7	104,8	99,4	99,7	102,8	101,2	-	-																		
1982	-	104,5	108,4	107,0	97,4	109,0	104,1	117,7	106,7	106,0	108,7	102,8	-	-																		
1983	-	104,5	104,2	103,5	104,3	111,0	103,4	111,2	105,2	109,4	105,5	98,5	-	-																		
1984	-	107,5	108,0	109,1	100,3	114,9	108,8	113,2	111,4	118,7	117,8	103,9	-	-																		
PRICE INDEX																1980=100											INDICE DE PRIX					
1981	-	110,2	106,6	112,0	113,8	109,5	107,0	107,9	110,4	116,4	112,3	120,0	-	-																		
1982	-	119,3	107,9	125,5	131,7	112,6	116,7	122,3	116,9	125,8	124,5	146,9	-	-																		
1983	-	126,0	107,8	136,6	145,3	114,4	130,0	130,3	121,0	136,4	130,2	174,6	-	-																		
1984	-	128,9	106,9	139,3	154,4	116,8	128,1	131,8	122,5	139,6	133,0	212,7	-	-																		

A.0.3 FINAL CROP OUTPUT

A.0.3 PRODUCTION VEGETALE FINALE

	I I I	I I I	I I I	I I I	I I I	I I I	I I I	I I I	I I I	I I I	I I I	I I I	I I I	I I I	I I I
	EUR 12	EUR 10	D	F	I	I	NL	B	L	UK	IRL	DK	GR	E	P
AT CURRENT PRICES AND EXCHANGE RATES															
MIO ECU															
1977	0	38.982	6.194	10.946	10.433	2.641	1.136	20	3.529	357	1.095	2.631	-	-	-
1978	0	42.032	6.566	12.095	11.509	2.673	1.260	18	3.452	352	1.129	2.979	-	-	-
1979	0	47.042	6.755	14.157	13.129	2.748	1.264	20	4.248	398	1.256	3.067	-	-	-
1980	0	50.813	6.619	14.462	14.795	3.168	1.394	18	5.098	392	1.203	3.666	-	-	-
1981	0	54.893	7.271	15.043	15.435	3.580	1.477	25	6.041	445	1.378	4.199	-	-	-
1982	0	63.640	8.930	18.460	16.349	3.899	1.518	41	7.187	530	1.752	4.972	-	-	-
1983	0	65.781	7.923	18.035	19.719	4.329	1.734	26	7.144	532	1.551	4.787	-	-	-
1984	0	71.512	9.351	19.485	19.192	4.935	1.765	29	8.362	614	2.158	5.619	-	-	-
MIO PPS/SPA															
1977	0	42.934	5.220	10.472	14.609	2.247	952	19	4.806	484	858	3.267	-	-	-
1978	0	47.368	5.571	11.846	16.536	2.309	1.080	17	4.665	477	897	3.968	-	-	-
1979	0	53.624	5.951	14.044	18.895	2.511	1.144	20	5.374	526	1.050	4.109	-	-	-
1980	0	58.869	6.305	14.508	20.776	3.100	1.385	19	5.620	514	1.136	5.505	-	-	-
1981	0	63.492	7.345	15.357	21.496	3.690	1.573	27	6.087	559	1.324	6.033	-	-	-
1982	0	73.246	8.990	19.623	22.309	3.929	1.800	49	7.515	631	1.715	6.685	-	-	-
1983	0	77.224	7.953	19.856	25.694	4.491	2.115	31	8.019	641	1.508	6.915	-	-	-
1984	0	83.485	9.600	21.458	24.458	5.254	2.162	35	9.572	745	2.103	8.098	-	-	-
AT 1980 PRICES AND EXCHANGES RATES															
MIO ECU															
1977	0	44.905	6.796	12.204	12.757	2.756	1.361	27	4.303	400	1.221	3.082	-	-	-
1978	0	48.004	7.062	13.618	13.231	2.959	1.431	22	4.657	407	1.190	3.428	-	-	-
1979	0	50.039	6.886	14.866	14.241	3.047	1.436	21	4.686	391	1.266	3.199	-	-	-
1980	0	50.813	6.619	14.462	14.795	3.168	1.394	18	5.098	392	1.203	3.666	-	-	-
1981	0	50.796	6.770	14.009	14.579	3.382	1.461	23	5.097	397	1.289	3.788	-	-	-
1982	0	55.759	8.414	16.530	13.965	3.547	1.607	39	5.836	436	1.530	3.854	-	-	-
1983	0	53.274	6.916	15.143	15.529	3.508	1.443	26	5.419	405	1.206	3.679	-	-	-
1984	0	57.224	7.914	16.486	14.507	3.787	1.616	29	6.587	484	1.837	3.977	-	-	-
MIO PPS/SPA															
1977	0	51.758	6.473	12.243	17.915	2.697	1.352	28	4.744	524	1.154	4.628	-	-	-
1978	0	55.249	6.727	13.662	18.581	2.896	1.422	23	5.134	534	1.124	5.147	-	-	-
1979	0	57.581	6.559	14.914	19.999	2.982	1.426	22	5.166	513	1.196	4.804	-	-	-
1980	0	58.869	6.305	14.508	20.776	3.100	1.385	19	5.620	514	1.136	5.505	-	-	-
1981	0	58.809	6.449	14.054	20.474	3.310	1.452	24	5.619	522	1.218	5.689	-	-	-
1982	0	63.558	8.014	16.583	19.612	3.472	1.597	42	6.434	572	1.445	5.788	-	-	-
1983	0	61.650	6.588	15.192	21.807	3.433	1.434	27	5.973	531	1.139	5.525	-	-	-
1984	0	65.396	7.538	16.539	20.372	3.706	1.606	30	7.261	635	1.736	5.971	-	-	-
AS PERCENTAGE OF FINAL AGRICULTURAL OUTPUT															
PART DANS LA PRODUCTION FINALE DE L'AGRICULTURE															
%															
1977	-	43,1	31,5	45,8	58,0	33,2	30,7	17,8	34,4	17,0	27,7	64,9	-	-	-
1978	-	43,5	32,1	46,3	58,9	32,0	32,3	15,5	32,0	14,6	26,3	66,9	-	-	-
1979	-	44,7	31,7	48,5	59,9	31,6	31,8	16,6	34,1	15,8	28,8	64,4	-	-	-
1980	-	44,8	30,6	46,9	59,9	33,9	33,3	15,0	34,9	15,5	27,0	67,7	-	-	-
1981	-	43,9	31,5	45,6	58,6	33,4	33,0	18,7	34,8	15,5	27,1	66,3	-	-	-
1982	-	44,7	33,3	48,9	57,5	32,1	32,9	26,8	36,9	16,0	30,3	66,9	-	-	-
1983	-	44,7	29,4	47,8	59,9	33,5	34,6	17,2	37,7	14,9	26,3	67,7	-	-	-
1984	-	45,9	33,2	48,7	58,3	35,9	33,9	18,4	41,4	15,7	32,2	69,9	-	-	-
VOLUME INDEX															
1980=100															
1981	-	99,9	102,3	96,9	98,5	106,8	104,8	127,3	100,0	101,4	107,1	103,3	-	-	-
1982	-	108,0	127,1	114,3	94,4	112,0	115,3	222,8	114,5	111,2	127,2	105,1	-	-	-
1983	-	104,7	104,5	104,7	105,0	110,7	103,5	145,2	106,3	103,3	100,2	100,4	-	-	-
1984	-	111,1	119,6	114,0	98,1	119,6	115,9	163,6	129,2	123,5	152,7	108,5	-	-	-
PRICE INDEX															
1980=100															
1981	-	108,0	107,0	110,5	112,5	106,4	102,8	110,9	109,5	114,4	108,2	115,1	-	-	-
1982	-	115,2	99,9	122,4	130,3	104,1	104,1	115,4	115,3	124,2	119,4	142,1	-	-	-
1983	-	125,3	103,0	137,4	144,1	113,4	134,5	114,5	129,3	139,1	133,6	171,3	-	-	-
1984	-	127,7	104,8	138,4	153,7	119,1	122,3	112,3	125,3	136,3	122,3	210,4	-	-	-

A.0.4 FINAL ANIMAL OUTPUT

A.0.4 PRODUCTION ANIMALE FINALE

	I I I	EUR 12	I I I	EUR 10	I I I	D	I I I	F	I I I	I	I I I	NL	I I I	B	I I I	L	I I I	UK	I I I	IRL	I I I	DK	I I I	GR	I I I	E	I I I	P	I I I			
AT CURRENT PRICES AND EXCHANGE RATES																AUX PRIX ET TAUX DE CHANGE COURANTS																
	MIO ECU																															
1977	0	54.430	13.450	12.806	7.500	5.317	2.570	92	6.670	1.746	2.857	1.423	-	-																		
1978	0	58.000	13.880	13.809	7.948	5.684	2.642	98	7.246	2.057	3.159	1.477	-	-																		
1979	0	62.238	14.527	15.179	8.694	5.963	2.707	99	8.139	2.120	3.112	1.696	-	-																		
1980	0	66.670	14.966	16.355	9.761	6.186	2.786	101	9.375	2.139	3.250	1.751	-	-																		
1981	0	74.339	15.774	18.185	10.738	7.135	2.995	107	11.137	2.430	3.701	2.138	-	-																		
1982	0	82.048	17.864	19.504	11.899	8.233	3.092	113	12.074	2.776	4.032	2.461	-	-																		
1983	0	85.072	19.036	19.736	13.002	8.602	3.285	127	11.620	3.039	4.338	2.287	-	-																		
1984	0	86.975	18.769	20.501	13.448	8.803	3.441	129	11.625	3.291	4.548	2.420	-	-																		
	MIO PPS/SPA																															
1977	0	56.310	11.335	12.251	10.502	4.525	2.154	88	9.083	2.367	2.238	1.767	-	-																		
1978	0	61.051	11.778	13.524	11.420	4.910	2.265	94	9.791	2.789	2.511	1.967	-	-																		
1979	0	66.344	12.798	15.059	12.512	5.448	2.451	100	10.297	2.805	2.601	2.273	-	-																		
1980	0	72.141	14.256	16.408	13.708	6.054	2.768	106	10.335	2.808	3.070	2.629	-	-																		
1981	0	81.017	15.935	18.565	14.955	7.355	3.190	117	11.220	3.053	3.555	3.072	-	-																		
1982	0	90.231	17.982	20.732	16.237	8.296	3.666	134	12.625	3.304	3.946	3.309	-	-																		
1983	0	95.085	19.108	21.728	16.942	8.925	4.007	151	13.042	3.658	4.220	3.304	-	-																		
1984	0	97.946	19.269	22.576	17.137	9.372	4.215	155	13.306	3.995	4.432	3.488	-	-																		
AT 1980 PRICES AND EXCHANGES RATES																AUX PRIX ET TAUX DE CHANGE DE 1980																
	MIO ECU																															
1977	0	61.049	13.818	14.680	8.819	5.417	2.630	98	9.026	1.967	2.963	1.630	-	-																		
1978	0	63.329	14.299	15.153	9.140	5.765	2.695	103	9.277	2.107	3.108	1.682	-	-																		
1979	0	65.369	14.509	16.096	9.512	6.068	2.728	102	9.350	2.097	3.173	1.734	-	-																		
1980	0	66.670	14.966	16.355	9.761	6.186	2.786	101	9.375	2.139	3.250	1.751	-	-																		
1981	0	66.945	14.751	16.588	9.863	6.453	2.789	101	9.285	2.127	3.291	1.696	-	-																		
1982	0	67.944	14.968	16.661	9.943	6.651	2.743	100	9.604	2.246	3.312	1.717	-	-																		
1983	0	69.587	15.577	16.752	10.084	6.877	2.877	106	9.804	2.364	3.492	1.655	-	-																		
1984	0	69.763	15.410	17.119	10.117	6.962	2.932	105	9.537	2.519	3.410	1.652	-	-																		
	MIO PPS/SPA																															
1977	0	66.072	13.162	14.727	12.385	5.301	2.613	103	9.950	2.582	2.799	2.448	-	-																		
1978	0	68.540	13.620	15.202	12.836	5.642	2.678	108	10.227	2.765	2.936	2.526	-	-																		
1979	0	70.743	13.820	16.147	13.359	5.939	2.711	107	10.307	2.752	2.997	2.604	-	-																		
1980	0	72.141	14.256	16.408	13.708	6.054	2.768	106	10.335	2.808	3.070	2.629	-	-																		
1981	0	72.419	14.051	16.641	13.851	6.316	2.771	107	10.236	2.792	3.108	2.547	-	-																		
1982	0	73.517	14.257	16.714	13.963	6.509	2.725	105	10.587	2.948	3.129	2.579	-	-																		
1983	0	75.199	14.838	16.806	14.161	6.730	2.859	111	10.808	3.103	3.299	2.485	-	-																		
1984	0	75.419	14.678	17.174	14.208	6.814	2.913	110	10.514	3.307	3.221	2.480	-	-																		
AS PERCENTAGE OF FINAL AGRICULTURAL OUTPUT																PART DANS LA PRODUCTION FINALE DE L'AGRICULTURE																
	%																															
1977	-	56,5	68,4	53,6	41,7	66,8	69,3	82,2	65,0	83,0	72,3	35,1	-	-																		
1978	-	56,1	67,9	52,9	40,7	68,0	67,7	84,5	67,3	85,4	73,7	33,1	-	-																		
1979	-	55,2	68,2	52,0	39,7	68,5	68,2	83,4	65,2	84,2	71,2	35,6	-	-																		
1980	-	54,9	69,3	53,1	39,6	66,1	66,7	85,0	64,2	84,5	73,0	32,3	-	-																		
1981	-	56,0	68,4	55,2	40,8	66,6	67,0	81,3	64,2	84,5	72,9	33,7	-	-																		
1982	-	55,1	66,6	51,6	41,8	67,9	67,1	73,2	62,1	84,0	69,7	33,1	-	-																		
1983	-	55,0	70,5	52,3	39,5	66,5	65,4	82,8	61,3	85,1	73,7	32,3	-	-																		
1984	-	53,8	66,7	51,3	40,9	64,1	66,1	81,6	57,5	84,3	67,8	30,1	-	-																		
VOLUME INDEX																INDICE DE VOLUME																
	1980=100																															
1981	-	100,4	98,6	101,4	101,0	104,3	100,1	100,9	99,0	99,4	101,2	96,9	-	-																		
1982	-	101,9	100,0	101,9	101,9	107,5	98,5	99,2	102,4	105,0	101,9	98,1	-	-																		
1983	-	104,2	104,1	102,4	103,3	111,2	103,3	105,2	104,6	110,5	107,4	94,5	-	-																		
1984	-	104,5	103,0	104,7	103,6	112,5	105,2	104,3	101,7	117,8	104,9	94,3	-	-																		
PRICE INDEX																INDICE DE PRIX																
	1980=100																															
1981	-	111,9	106,5	112,8	115,6	111,2	109,2	107,3	110,8	116,8	113,8	130,9	-	-																		
1982	-	122,7	112,3	128,3	133,2	117,2	124,1	125,0	117,7	126,1	126,9	157,9	-	-																		
1983	-	126,4	109,9	135,9	146,4	115,0	127,8	134,1	116,3	136,0	129,1	182,0	-	-																		
1984	-	129,9	108,0	140,2	154,4	115,6	131,4	137,1	120,3	140,3	138,8	218,2	-	-																		

A.0.5 INTERMEDIATE CONSUMPTION

A.0.5 CONSOMMATION INTERMEDIAIRE

	I I I	EUR 12	I I I	EUR 10	I I I	D	I I I	F	I I I	I	I I I	NL	I I I	B	I I I	L	I I I	UK	I I I	IRL	I I I	DK	I I I	GR	I I I	E	I I I	P	I I I						
CURRENT PRICES AND EXCHANGE RATES																MIO ECU										PRIX ET TAUX DE CHANGE COURANTS									
1977	0	39.905	9.779	9.480	5.141	3.996	2.131	48	5.633	750	2.081	867	-	-																					
1978	0	42.154	10.092	10.467	5.510	4.208	2.129	44	5.775	883	2.187	859	-	-																					
1979	0	48.038	11.432	12.040	6.152	4.722	2.280	45	6.777	1.123	2.439	1.027	-	-																					
1980	0	53.976	12.148	14.013	7.259	5.257	2.405	49	8.003	1.124	2.485	1.233	-	-																					
1981	0	59.420	12.636	15.591	8.204	5.618	2.525	53	9.173	1.330	2.804	1.485	-	-																					
1982	0	64.472	13.926	16.434	8.836	6.198	2.625	52	10.242	1.467	3.063	1.630	-	-																					
1983	0	69.216	15.147	17.174	9.967	6.740	2.806	62	10.654	1.618	3.344	1.703	-	-																					
1984	0	71.751	15.079	18.237	10.503	7.015	2.987	63	10.909	1.737	3.422	1.799	-	-																					
																MIO PPS/SPA																			
1977	0	41.136	8.241	9.069	7.198	3.401	1.786	45	7.671	1.016	1.631	1.077	-	-																					
1978	0	44.119	8.564	10.250	7.917	3.635	1.825	42	7.804	1.197	1.739	1.145	-	-																					
1979	0	50.768	10.072	11.944	8.853	4.314	2.064	45	8.574	1.486	2.039	1.377	-	-																					
1980	0	57.906	11.571	14.058	10.194	5.144	2.390	51	8.822	1.476	2.348	1.852	-	-																					
1981	0	64.387	12.765	15.917	11.426	5.791	2.689	58	9.242	1.671	2.694	2.134	-	-																					
1982	0	70.607	14.019	17.470	12.057	6.245	3.112	62	10.709	1.746	2.997	2.191	-	-																					
1983	0	77.208	15.205	18.907	12.987	6.992	3.423	74	11.958	1.948	3.253	2.460	-	-																					
1984	0	80.674	15.481	20.083	13.384	7.468	3.659	76	12.487	2.108	3.335	2.592	-	-																					
AS PERCENTAGE OF FINAL AGRICULTURAL OUTPUT																PART DANS LA PRODUCTION FINALE DE L'AGRICULTURE																			
%																																			
1977	-	41,3	49,7	39,6	28,6	50,2	57,5	42,6	54,9	35,7	52,7	21,5	-	-																					
1978	-	40,5	49,3	40,1	28,2	50,3	54,6	38,3	53,6	36,7	51,0	19,3	-	-																					
1979	-	42,3	53,7	41,2	28,1	54,2	57,4	37,7	54,3	44,6	55,8	21,6	-	-																					
1980	-	44,1	56,2	45,5	29,4	56,2	57,5	41,3	54,8	44,4	55,8	22,8	-	-																					
1981	-	44,5	54,8	47,3	31,2	52,4	56,5	40,4	52,9	46,3	55,2	23,4	-	-																					
1982	-	43,1	51,9	43,5	31,1	51,1	56,9	33,8	52,6	44,4	52,9	21,9	-	-																					
1983	-	44,7	56,1	45,5	30,3	52,1	55,9	40,5	56,2	45,3	56,8	24,1	-	-																					
1984	-	44,3	53,6	45,6	31,9	51,1	57,4	40,1	54,0	44,5	51,0	22,4	-	-																					

A.0.6 NET VALUE ADDED AT FACTOR COST

A.0.6 VALEUR AJOUTEE NETTE AU COUT DES FACTEURS

	I I I	EUR 12	I I I	EUR 10	I I I	D	I I I	F	I I I	I	I I I	NL	I I I	B	I I I	L	I I I	UK	I I I	IRL	I I I	DK	I I I	GR	I I I	E	I I I	P	I I I						
CURRENT PRICES AND EXCHANGE RATES																MIO ECU										PRIX ET TAUX DE CHANGE COURANTS									
1977	0	46.088	7.907	12.040	11.647	3.436	1.485	60	3.722	1.215	1.393	3.185	-	-																					
1978	0	49.407	8.059	12.910	12.813	3.544	1.650	62	3.908	1.339	1.564	3.559	-	-																					
1979	0	50.835	7.208	13.843	14.345	3.358	1.551	64	4.313	1.163	1.365	3.623	-	-																					
1980	0	51.944	6.455	13.209	15.618	3.373	1.617	60	5.055	1.120	1.397	4.039	-	-																					
1981	0	56.952	7.115	13.766	15.916	4.259	1.786	67	6.295	1.265	1.661	4.821	-	-																					
1982	0	67.217	9.119	17.089	17.089	5.008	1.816	91	7.318	1.557	2.093	6.037	-	-																					
1983	0	67.012	7.553	16.203	20.198	5.199	2.056	81	6.732	1.698	1.875	5.417	-	-																					
1984	0	72.362	9.323	17.186	19.828	5.627	2.035	83	7.582	1.944	2.564	6.187	-	-																					
																MIO PPS/SPA																			
1977	0	50.476	6.664	11.518	16.308	2.924	1.245	57	5.069	1.647	1.091	3.954	-	-																					
1978	0	55.507	6.839	12.643	18.411	3.061	1.414	59	5.281	1.815	1.243	4.741	-	-																					
1979	0	58.256	6.351	13.733	20.645	3.068	1.404	65	5.457	1.539	1.141	4.853	-	-																					
1980	0	60.732	6.148	13.252	21.933	3.301	1.607	63	5.573	1.470	1.320	6.065	-	-																					
1981	0	66.229	7.188	14.054	22.167	4.390	1.902	73	6.342	1.589	1.596	6.927	-	-																					
1982	0	77.640	9.180	18.166	23.318	5.046	2.153	108	7.652	1.853	2.049	8.117	-	-																					
1983	0	78.986	7.582	17.839	26.319	5.393	2.508	96	7.556	2.044	1.824	7.824	-	-																					
1984	0	84.804	9.572	18.926	25.268	5.992	2.493	100	8.678	2.360	2.499	8.916	-	-																					
AS PERCENTAGE OF EC NET VALUE ADDED AT FACTOR COST																PART DANS LA VALEUR AJOUTEE NETTE AU COUT DES FACTEURS DE LA CE																			
%																																			
1977	-	100,0	13,2	22,8	32,3	5,8	2,5	0,1	10,0	3,3	2,2	7,8	-	-																					
1978	-	100,0	12,3	22,8	33,2	5,5	2,5	0,1	9,5	3,3	2,2	8,5	-	-																					
1979	-	100,0	10,9	23,6	35,4	5,3	2,4	0,1	9,4	2,6	2,0	8,3	-	-																					
1980	-	100,0	10,1	21,8	36,1	5,4	2,6	0,1	9,2	2,4	2,2	10,0	-	-																					
1981	-	100,0	10,9	21,2	33,5	6,6	2,9	0,1	9,6	2,4	2,4	10,5	-	-																					
1982	-	100,0	11,8	23,4	30,0	6,5	2,8	0,1	9,9	2,4	2,6	10,5	-	-																					
1983	-	100,0	9,6	22,6	33,3	6,8	3,2	0,1	9,6	2,6	2,3	9,9	-	-																					
1984	-	100,0	11,3	22,3	29,8	7,1	2,9	0,1	10,2	2,8	2,9	10,5	-																						

A.0.7 SUBSIDIES

A.0.7 SUBVENTIONS

	I I I	EUR 12	I I I	EUR 10	I I I	D	I I I	F	I I I	I	I I I	NL	I I I	B	I I I	L	I I I	UK	I I I	IRL	I I I	DK	I I I	GR	I I I	E	I I I	P	I I I																																																																																										
CURRENT PRICES AND EXCHANGE RATES															MIO ECU															PRIX ET TAUX DE CHANGE COURANTS																																																																																									
1977	0	3.084	897	780	693	50	139	11	254	35	22	202	-	-	1978	0	2.962	915	554	836	36	132	6	219	40	25	199	-	-	1979	0	2.750	817	382	907	80	134	7	168	41	43	171	-	-	1980	0	3.287	696	642	1.000	58	120	8	461	78	62	161	-	-	1981	0	3.909	649	1.052	1.053	18	122	7	490	100	89	327	-	-	1982	0	4.202	639	728	1.229	46	107	7	578	119	100	648	-	-	1983	0	4.559	514	775	1.464	59	142	9	872	136	125	464	-	-	1984	0	6.048	1.391	923	2.060	20	133	9	802	209	109	393	-	-
MIO PPS/SPA															PART DANS LA PRODUCTION FINALE DE L'AGRICULTURE																																																																																																								
1977	0	3.305	756	747	971	43	117	10	345	48	17	251	-	-	1978	0	3.306	776	543	1.202	31	113	6	295	55	20	265	-	-	1979	0	3.138	720	379	1.306	73	121	7	213	54	36	229	-	-	1980	0	3.807	663	644	1.405	57	119	8	508	102	59	242	-	-	1981	0	4.529	656	1.074	1.467	19	130	8	494	126	85	470	-	-	1982	0	4.991	643	774	1.677	46	126	8	604	142	98	871	-	-	1983	0	5.455	516	853	1.908	61	174	10	979	163	121	670	-	-	1984	0	7.108	1.428	1.016	2.625	21	163	11	918	253	106	566	-	-
AS PERCENTAGE OF FINAL AGRICULTURAL OUTPUT															%																																																																																																								
1977	-	3,3	4,6	3,3	3,9	0,6	3,8	9,5	2,5	1,7	0,6	5,0	-	-	1978	-	3,0	4,5	2,1	4,3	0,4	3,4	5,0	2,0	1,7	0,6	4,5	-	-	1979	-	2,6	3,8	1,3	4,1	0,9	3,4	5,6	1,4	1,6	1,0	3,6	-	-	1980	-	2,9	3,2	2,1	4,1	0,6	2,9	6,8	3,2	3,1	1,4	3,0	-	-	1981	-	3,1	2,8	3,2	4,0	0,2	2,7	5,4	2,8	3,5	1,7	5,2	-	-	1982	-	3,0	2,4	1,9	4,3	0,4	2,3	4,6	3,0	3,6	1,7	8,7	-	-	1983	-	3,2	1,9	2,1	4,4	0,5	2,8	5,7	4,6	3,8	2,1	6,6	-	-	1984	-	3,9	4,9	2,3	6,3	0,1	2,6	5,9	4,0	5,3	1,6	4,9	-	-

A.0.8 GROSS FIXED CAPITAL FORMATION

A.0.8 FORMATION BRUTE DE CAPITAL FIXE

	I I I	EUR 12	I I I	EUR 10	I I I	D	I I I	F	I I I	I	I I I	NL	I I I	B	I I I	L	I I I	UK	I I I	IRL	I I I	DK	I I I	GR	I I I	E	I I I	P	I I I																																																																																										
CURRENT PRICES AND EXCHANGE RATES															MIO ECU															PRIX ET TAUX DE CHANGE COURANTS																																																																																									
1977	-	-	3.342	2.884	2.860	1.046	349	10	-	360	672	536	-	-	1978	-	-	3.662	3.327	3.113	1.278	440	23	-	445	796	539	-	-	1979	-	-	3.867	3.228	3.366	1.506	377	27	-	484	851	647	-	-	1980	-	-	3.602	3.579	3.992	1.239	361	25	-	332	623	622	-	-	1981	-	-	3.346	3.625	4.322	1.016	285	28	-	450	421	667	-	-	1982	-	-	3.874	4.165	4.484	1.182	331	35	-	407	405	730	-	-	1983	-	-	4.610	4.280	4.739	1.332	359	39	-	328	445	639	-	-	1984	-	-	4.005	3.926	5.103	1.232	365	37	-	-	474	750	-	-
MIO PPS/SPA															TAUX D'INVESTISSEMENT (FBCF/VABPM)																																																																																																								
1977	-	-	2.816	2.759	4.004	890	292	10	-	488	526	665	-	-	1978	-	-	3.107	3.258	4.473	1.104	377	22	-	603	633	718	-	-	1979	-	-	3.407	3.202	4.844	1.376	342	27	-	640	711	866	-	-	1980	-	-	3.431	3.591	5.606	1.213	359	27	-	436	589	935	-	-	1981	-	-	3.380	3.701	6.020	1.047	304	31	-	566	405	958	-	-	1982	-	-	3.900	4.427	6.119	1.191	392	42	-	485	397	981	-	-	1983	-	-	4.628	4.712	6.175	1.382	438	46	-	395	433	923	-	-	1984	-	-	4.111	4.323	6.503	1.312	447	44	-	-	461	1.081	-	-
INVESTMENT RATE (GFCF/GVAMP)															%																																																																																																								
1977	-	-	33,8	20,0	22,3	26,4	22,1	15,8	-	26,6	35,9	16,8	-	-	1978	-	-	35,3	21,3	22,2	30,8	24,8	31,5	-	29,1	37,9	15,0	-	-	1979	-	-	39,2	18,8	21,3	37,8	22,3	36,5	-	34,7	44,1	17,3	-	-	1980	-	-	38,1	21,3	22,9	30,2	20,4	36,4	-	23,6	31,7	14,9	-	-	1981	-	-	32,1	20,9	23,9	19,9	14,6	35,7	-	29,1	18,5	13,7	-	-	1982	-	-	30,0	19,5	22,9	19,9	16,7	34,5	-	22,1	14,9	12,6	-	-	1983	-	-	38,9	20,8	20,6	21,5	16,2	42,7	-	16,8	17,5	11,9	-	-	1984	-	-	30,7	18,0	22,8	18,3	16,4	38,9	-	-	14,4	12,0	-	-

A.0.9 COMPENSATION OF EMPLOYEES

A.0.9 REMUNERATION DES SALAIRES

	I I I	I I I	I I I	I I I	I I I	I I I	I I I	I I I	I I I	I I I	I I I	I I I	I I I	I I I	I I I
	EUR 12	EUR 10	D	F	I	NL	B	L	UK	IRL	DK	GR	E	P	I
CURRENT PRICES AND EXCHANGE RATES			MIO ECU										PRIX ET TAUX DE CHANGE COURANTS		
1977	-	-	835	1.872	4.450	657	76	2	1.500	72	241	-	-	-	-
1978	-	-	906	2.032	4.806	730	84	2	1.658	75	264	-	-	-	-
1979	-	-	947	2.250	5.347	789	88	2	1.945	81	289	-	-	-	-
1980	-	-	987	2.528	6.218	830	88	2	2.414	118	290	-	-	-	-
1981	-	-	1.082	2.675	6.877	847	84	2	2.843	119	303	-	-	-	-
1982	-	-	1.162	2.889	7.581	953	83	2	3.024	125	318	-	-	-	-
1983	-	-	1.235	2.994	8.541	1.052	94	2	3.126	133	298	-	-	-	-
1984	-	-	1.207	3.088	8.832	1.074	108	2	3.258	139	305	-	-	-	-
			MIO PPS/SPA												
1977	-	-	704	1.791	6.231	559	64	2	2.043	97	188	-	-	-	-
1978	-	-	769	1.990	6.905	630	72	2	2.240	102	210	-	-	-	-
1979	-	-	834	2.232	7.694	721	80	2	2.461	107	242	-	-	-	-
1980	-	-	940	2.536	8.732	812	87	2	2.661	156	274	-	-	-	-
1981	-	-	1.093	2.730	9.578	873	89	2	2.865	150	291	-	-	-	-
1982	-	-	1.169	3.071	10.344	960	99	2	3.162	149	311	-	-	-	-
1983	-	-	1.239	3.297	11.129	1.092	115	2	3.509	160	290	-	-	-	-
1984	-	-	1.239	3.401	11.255	1.143	132	2	3.730	169	297	-	-	-	-
AS PERCENTAGE OF NET VALUE ADDED AT FACTOR COST			PART DANS LA VALEUR AJOUTEE NETTE AU COUT DES FACTEURS												
%															
1977	-	-	10,6	15,5	38,2	19,1	5,1	3,6	40,3	5,9	17,3	-	-	-	-
1978	-	-	11,2	15,7	37,5	20,6	5,1	3,5	42,4	5,6	16,9	-	-	-	-
1979	-	-	13,1	16,3	37,3	23,5	5,7	3,4	45,1	6,9	21,2	-	-	-	-
1980	-	-	15,3	19,1	39,8	24,6	5,4	3,6	47,8	10,6	20,8	-	-	-	-
1981	-	-	15,2	19,4	43,2	19,9	4,7	3,2	45,2	9,4	18,2	-	-	-	-
1982	-	-	12,7	16,9	44,4	19,0	4,6	2,1	41,3	8,0	15,2	-	-	-	-
1983	-	-	16,3	18,5	42,3	20,2	4,6	2,4	46,4	7,8	15,9	-	-	-	-
1984	-	-	12,9	18,0	44,5	19,1	5,3	2,3	43,0	7,2	11,9	-	-	-	-

A.0.10 NET OPERATING SURPLUS

A.0.10 EXCEDENT NET D'EXPLOITATION

	I I I	I I I	I I I	I I I	I I I	I I I	I I I	I I I	I I I	I I I	I I I	I I I	I I I	I I I	I I I
	EUR 12	EUR 10	D	F	I	NL	B	L	UK	IRL	DK	GR	E	P	I
CURRENT PRICES AND EXCHANGE RATES			MIO ECU										PRIX ET TAUX DE CHANGE COURANTS		
1977	-	-	7.071	10.168	7.197	2.778	1.409	58	2.222	1.143	1.152	-	-	-	-
1978	-	-	7.153	10.878	8.007	2.814	1.565	59	2.250	1.264	1.300	-	-	-	-
1979	-	-	6.262	11.593	8.999	2.569	1.462	62	2.369	1.083	1.076	-	-	-	-
1980	-	-	5.468	10.681	9.401	2.543	1.529	58	2.641	1.001	1.107	-	-	-	-
1981	-	-	6.034	11.092	9.039	3.412	1.703	65	3.452	1.145	1.358	-	-	-	-
1982	-	-	7.958	14.200	9.508	4.055	1.733	89	4.294	1.432	1.775	-	-	-	-
1983	-	-	6.318	13.209	11.657	4.146	1.962	79	3.606	1.566	1.577	-	-	-	-
1984	-	-	8.117	14.098	10.997	4.553	1.927	81	4.323	1.805	2.259	-	-	-	-
			MIO PPS/SPA												
1977	-	-	5.960	9.727	10.077	2.364	1.181	55	3.026	1.550	903	-	-	-	-
1978	-	-	6.070	10.653	11.506	2.431	1.342	57	3.041	1.713	1.033	-	-	-	-
1979	-	-	5.516	11.501	12.951	2.347	1.324	63	2.997	1.432	899	-	-	-	-
1980	-	-	5.208	10.716	13.202	2.489	1.519	61	2.912	1.314	1.046	-	-	-	-
1981	-	-	6.095	11.324	12.589	3.518	1.813	71	3.477	1.439	1.305	-	-	-	-
1982	-	-	8.010	15.095	12.974	4.086	2.055	105	4.490	1.704	1.737	-	-	-	-
1983	-	-	6.342	14.542	15.190	4.302	2.393	94	4.047	1.885	1.535	-	-	-	-
1984	-	-	8.333	15.525	14.013	4.848	2.361	98	4.949	2.191	2.202	-	-	-	-
AS PERCENTAGE OF NET VALUE ADDED AT FACTOR COST			PART DANS LA VALEUR AJOUTEE NETTE AU COUT DES FACTEURS												
%															
1977	-	-	89,4	84,5	61,8	80,9	94,9	96,4	59,7	94,1	82,7	-	-	-	-
1978	-	-	88,8	84,3	62,5	79,4	94,9	96,5	57,6	94,4	83,1	-	-	-	-
1979	-	-	86,9	83,7	62,7	76,5	94,3	96,7	54,9	93,1	78,8	-	-	-	-
1980	-	-	84,7	80,9	60,2	75,4	94,6	96,4	52,2	89,4	79,2	-	-	-	-
1981	-	-	84,8	80,6	56,8	80,1	95,3	96,9	54,8	90,6	81,8	-	-	-	-
1982	-	-	87,3	83,1	55,6	81,0	95,4	97,9	58,7	92,0	84,8	-	-	-	-
1983	-	-	83,7	81,5	57,7	79,8	95,4	97,7	53,6	92,2	84,1	-	-	-	-
1984	-	-	87,1	82,0	55,5	80,9	94,7	97,7	57,0	92,8	88,1	-	-	-	-

A.0.11 NET INCOME FROM AGRICULTURAL ACTIVITY

A.0.11 REVENU NET DE L'ACTIVITE AGRICOLE

	I I I	EUR 12	I I I	EUR 10	I I I	D	I I I	F	I I I	I	I I I	NL	I I I	B	I I I	L	I I I	UK	I I I	IRL	I I I	DK	I I I	GR	I I I	E	I I I	P	I I I			
	CURRENT PRICES AND EXCHANGE RATES														MIO ECU					PRIX ET TAUX DE CHANGE COURANTS												
1977	-	-	5.908	8.545	6.423	-	1.204	49	1.932	-	516	-	-	-	-	-	-	-	-	-	516	-	-	-	-	-	-	-	-			
1978	-	-	5.888	9.049	7.089	-	1.315	51	1.891	-	526	-	-	-	-	-	-	-	-	-	526	-	-	-	-	-	-	-	-			
1979	-	-	4.852	9.655	7.867	-	1.191	53	1.774	-	120	-	-	-	-	-	-	-	-	-	120	-	-	-	-	-	-	-	-			
1980	-	-	3.886	8.563	7.963	-	1.227	49	1.749	709	13	-	-	-	-	-	-	-	-	-	13	-	-	-	-	-	-	-	-			
1981	-	-	4.252	8.822	7.286	-	1.389	54	2.446	826	117	-	-	-	-	-	-	-	-	-	117	-	-	-	-	-	-	-	-			
1982	-	-	5.983	11.753	7.518	-	1.428	78	3.214	1.052	486	-	-	-	-	-	-	-	-	-	486	-	-	-	-	-	-	-	-			
1983	-	-	4.186	10.499	9.388	-	1.630	68	2.558	1.228	272	-	-	-	-	-	-	-	-	-	272	-	-	-	-	-	-	-	-			
1984	-	-	5.891	11.088	8.413	-	1.579	69	3.091	1.492	979	-	-	-	-	-	-	-	-	-	979	-	-	-	-	-	-	-	-			
															MIO PPS/SPA																	
1977	-	-	4.979	8.175	8.994	-	1.009	46	2.631	-	404	-	-	-	-	-	-	-	-	-	404	-	-	-	-	-	-	-	-			
1978	-	-	4.996	8.862	10.186	-	1.128	48	2.555	-	418	-	-	-	-	-	-	-	-	-	418	-	-	-	-	-	-	-	-			
1979	-	-	4.274	9.578	11.321	-	1.078	54	2.245	-	100	-	-	-	-	-	-	-	-	-	100	-	-	-	-	-	-	-	-			
1980	-	-	3.702	8.591	11.182	-	1.219	51	1.929	931	12	-	-	-	-	-	-	-	-	-	12	-	-	-	-	-	-	-	-			
1981	-	-	4.296	9.007	10.147	-	1.479	59	2.464	1.038	112	-	-	-	-	-	-	-	-	-	112	-	-	-	-	-	-	-	-			
1982	-	-	6.023	12.493	10.258	-	1.693	93	3.360	1.252	475	-	-	-	-	-	-	-	-	-	475	-	-	-	-	-	-	-	-			
1983	-	-	4.202	11.559	12.232	-	1.989	81	2.871	1.478	264	-	-	-	-	-	-	-	-	-	264	-	-	-	-	-	-	-	-			
1984	-	-	6.048	12.210	10.721	-	1.934	84	3.538	1.811	954	-	-	-	-	-	-	-	-	-	954	-	-	-	-	-	-	-	-			
	AS PERCENTAGE OF NET VALUE ADDED AT FACTOR COST														PART DANS LA VALEUR AJOUTEE NETTE AU COUT DES FACTEURS																	
	%																															
1977	-	-	74,7	71,0	55,1	-	81,1	81,3	51,9	-	37,0	-	-	-	-	-	-	-	-	-	37,0	-	-	-	-	-	-	-	-			
1978	-	-	73,1	70,1	55,3	-	79,8	82,1	48,4	-	33,6	-	-	-	-	-	-	-	-	-	33,6	-	-	-	-	-	-	-	-			
1979	-	-	67,3	69,7	54,8	-	76,8	82,7	41,1	-	8,8	-	-	-	-	-	-	-	-	-	8,8	-	-	-	-	-	-	-	-			
1980	-	-	60,2	64,8	51,0	-	75,9	80,8	34,6	63,4	0,9	-	-	-	-	-	-	-	-	-	0,9	-	-	-	-	-	-	-	-			
1981	-	-	59,8	64,1	45,8	-	77,8	81,2	38,9	65,3	7,0	-	-	-	-	-	-	-	-	-	7,0	-	-	-	-	-	-	-	-			
1982	-	-	65,6	68,8	44,0	-	78,6	86,1	43,9	67,6	23,2	-	-	-	-	-	-	-	-	-	23,2	-	-	-	-	-	-	-	-			
1983	-	-	55,4	64,8	46,5	-	79,3	83,8	38,0	72,3	14,5	-	-	-	-	-	-	-	-	-	14,5	-	-	-	-	-	-	-	-			
1984	-	-	63,2	64,5	42,4	-	77,6	83,2	40,8	76,7	38,2	-	-	-	-	-	-	-	-	-	38,2	-	-	-	-	-	-	-	-			

A.1 PRODUCTION, ORIGIN OF INCOME AND FIXED CAPITAL FORMATION

A.1.0.0 EUR 10

		1979	1980	1981	1982	1983	1984 prov.
		AT CURRENT PRICES AND CURRENT EXCHANGE RATES				AUX PRIX ET TAUX DE CHANGE COURANTS	
		MIO ECU					
01	Cereals excluding rice	12 855	14 883	15 794	18 698	17 960	22 116
01.1	Wheat	6 941	8 538	8 998	10 592	10 634	13 172
01.2	Rye	299	309	243	284	319	407
01.3	Barley	3 414	3 717	3 917	4 652	3 996	5 165
01.4	Oats	200	249	261	403	82	443
01.5	Maize	1 954	2 016	2 305	2 706	2 866	2 867
01.6	Other	47	55	71	63	63	61
02	Rice	309	288	346	437	435	456
03	Pulses	239	198	253	290	305	370
04	Root crops	5 645	5 669	6 667	7 059	6 738	8 040
04.1	Potatoes	2 502	2 278	2 788	3 260	3 327	4 347
04.2	Sugar-beet	3 135	3 379	3 866	3 785	3 394	3 674
04.3	Other	9	11	13	14	18	19
05	Industrial crops	1 565	1 885	2 282	3 089	3 312	4 009
05.1	Oil seeds and oleaginous fruit	466	783	965	1 484	1 657	2 082
05.2	Fibre plants	216	258	302	363	485	601
05.3	Tobacco	682	644	762	960	893	1 042
05.4	Hops	124	138	171	171	168	168
05.5	Other	78	62	81	109	106	110
06	Fresh vegetables	7 446	8 336	9 421	9 767	11 359	12 408
06.1	Tomatoes	:	:	:	:	:	:
06.2	Cauliflowers	:	:	:	:	:	:
07	Fresh fruit	4 205	4 750	4 982	5 735	5 974	6 265
08	Citrus fruit	839	849	1 160	1 074	1 508	1 192
09	Grapes	472	552	602	667	811	795
10	Wine	7 140	5 847	5 429	8 404	7 402	6 493
11	Table olives	87	187	163	225	195	239
12	Olive oil	1 218	1 778	1 641	1 506	2 499	1 417
13	Nursery plants	1 119	1 266	1 429	1 489	1 520	1 595
14	Vegetable materials used primarily for plaiting	9	9	10	15	11	12
15	Other	3 894	4 318	4 714	5 183	5 752	6 106
15.1	Seeds	:	:	:	:	:	:
16	FINAL CROP OUTPUT (10to15)	47 042	50 813	54 893	63 640	65 781	71 512
17	Animals	37 544	39 686	44 868	49 323	49 831	51 626
17.1	Cattle including calves	16 797	17 313	19 558	21 359	22 178	22 241
17.2	Pigs	12 874	13 607	15 337	17 195	16 604	17 665
17.3	Equines	182	239	276	314	304	357
17.4	Sheep and goats	1 905	2 155	2 407	2 592	2 543	2 662
17.5	Poultry	4 451	4 964	5 743	6 261	6 466	6 851
17.6	Other	1 334	1 408	1 545	1 602	1 736	1 850
18	Animal products	24 694	26 984	29 472	32 726	35 241	35 349
18.1	Milk	20 868	22 657	24 620	27 927	30 347	29 918
18.2	Eggs	3 545	4 033	4 505	4 386	4 453	4 980
18.3	Wool	108	113	122	126	132	147
18.4	Other	172	181	224	286	310	303
19	FINAL ANIMAL OUTPUT (17+18)	62 238	66 670	74 339	82 048	85 072	86 975
20	New plantations	-46	146	-62	25	201	244
21	Adjustment	100	124	147	187	225	253
22	FINAL AGRICULTURAL OUTPUT (16+19+20+21)	109 332	117 753	129 320	145 899	151 279	158 981

1979	1980	1981	1982	1983	1984 prov.		
AT 1980 PRICES AND 1980 EXCHANGE RATES						AUX PRIX AT TAUX DE CHANGE DE 1980	
MIO ECU							
13 638	14 883	14 448	16 015	14 705	19 164	Céréales sans riz	01
7 424	8 538	8 275	9 178	8 917	11 738	Blé	01.1
304	309	236	251	259	352	Seigle	01.2
3 531	3 717	3 512	3 866	3 120	4 308	Orge	01.3
219	249	246	362	66	367	Avoine	01.4
2 108	2 016	2 113	2 304	2 291	2 350	Mais-grain	01.5
52	55	65	54	51	50	Autres	01.6
328	288	268	302	314	301	Paddy	02
237	198	209	197	236	279	Légumes secs	03
5 728	5 669	6 665	6 447	5 068	6 005	Plantes sarclées	04
2 356	2 278	2 391	2 330	2 065	2 434	Pommes de terre	04.1
3 361	3 379	4 263	4 107	2 992	3 561	Betteraves sucrières	04.2
11	11	10	10	11	11	Autres	04.3
1 686	1 885	1 972	2 380	2 367	2 820	Plantes industrielles	05
491	783	844	1 163	1 191	1 561	Plantes oléagineuses herbacées	05.1
242	258	241	229	277	310	Plantes textiles	05.2
706	644	648	700	638	697	Tabac	05.3
155	138	160	192	165	160	Houblon	05.4
92	62	78	94	92	88	Autres	05.5
8 527	8 336	8 491	8 916	8 791	9 169	Légumes frais	06
:	:	:	:	:	:	Tomates	06.1
:	:	:	:	:	:	Choux-fleurs	06.2
4 647	4 750	4 424	5 157	4 771	4 817	Fruits frais	07
912	849	1 006	882	1 152	999	Agrumes	08
535	552	573	566	633	566	Raisins	09
7 017	5 847	5 304	7 578	7 140	5 756	Vin	10
90	187	144	185	154	184	Olives de table	11
1 251	1 778	1 557	1 326	1 960	1 084	Huile d'olive	12
1 209	1 266	1 310	1 277	1 265	1 291	Plants de pépinières	13
10	9	9	10	8	8	Matières à tresser	14
4 225	4 318	4 415	4 519	4 710	4 780	Autres	15
:	:	:	:	:	:	Semences	15.1
50 039	50 813	50 796	55 759	53 274	57 224	PRODUCTION VEGETALE FINALE (1à15)	16
38 885	39 686	39 802	39 947	40 875	41 669	Animaux	17
17 378	17 312	17 165	16 858	17 533	18 172	Bovins y compris veaux	17.1
13 200	13 607	13 684	13 790	14 164	14 303	Porcs	17.2
207	239	237	243	220	249	Equidés	17.3
1 949	2 155	2 110	2 171	2 147	2 147	Ovins et caprins	17.4
4 747	4 964	5 176	5 442	5 365	5 325	Volailles	17.5
1 403	1 408	1 430	1 443	1 445	1 472	Autres	17.6
26 484	26 984	27 143	27 998	28 713	28 094	Produits animaux	18
22 130	22 657	22 741	23 468	24 244	23 693	Lait	18.1
4 066	4 033	4 087	4 185	4 102	4 059	Oeufs	18.2
107	112	114	112	117	115	Laine	18.3
180	181	200	231	250	226	Autres	18.4
65 369	66 670	66 945	67 944	69 587	69 763	PRODUCTION ANIMALE FINALE (17+18)	19
-79	146	-143	-41	147	174	Plantations nouvelles	20
120	124	124	121	130	125	Ajustement	21
115 448	117 753	117 722	123 783	123 139	127 285	PRODUCTION FINALE DE L'AGRICULTURE (16+19+20+21)	22

A.1 PRODUCTION, ORIGIN OF INCOME AND FIXED CAPITAL FORMATION

A.1.0.0 EUR 10

CONTINUED/SUITE

	1979	1980	1981	1982	1983	1984 prov.
	AT CURRENT PRICES AND CURRENT EXCHANGE RATES			AUX PRIX ET TAUX DE CHANGE COURANTS		
	MIO ECU					
22 FINAL AGRICULTURAL OUTPUT (16+19+20+21)	109 332	117 753	129 320	145 899	151 279	158 981
23.1 Seeds and plants	1 519	1 600	1 812	1 992	2 203	2 283
23.2 Feedingstuffs	22 037	23 974	26 127	28 273	30 918	31 179
23.3 Fertilizers and soil improvers	6 630	7 837	8 467	8 938	9 315	9 926
23.4 Plant protection products	13 219	14 730	16 184	17 794	18 973	20 131
23.5 Pharmaceutical products	:	:	:	:	:	:
23.6 Energy;lubricants	4 370	5 499	6 460	7 092	7 420	7 835
23.7 Livestock and animal products	:	:	:	:	:	:
23.8 Material,small tools;maintenance and repairs	:	:	:	:	:	:
23.9 Services	:	:	:	:	:	:
23.10 Other	:	:	:	:	:	:
23.11 VAT under-compensation	263	335	371	382	388	397
23.12 Adjustment	-	0	-	-0	-	-
23 TOTAL INTERMEDIATE CONSUMPTION	48 038	53 976	59 420	64 472	69 216	71 751
24 GROSS VALUE ADDED AT MARKET PRICES (22-23)	61 294	63 778	69 900	81 427	82 063	87 230
25 Subsidies	2 750	3 287	3 909	4 202	4 559	6 048
26 Taxes linked to production excluding VAT	1 550	1 843	2 108	2 281	2 358	2 752
27 VAT over-compensation	-	-	-	-	-	-
28 GROSS VALUE ADDED AT FACTOR COST (24+25-26+27)	62 495	65 222	71 700	83 348	84 265	90 527
29 Depreciation	11 660	13 278	14 748	16 131	17 252	18 166
29.1 Equipment	:	:	:	:	:	:
29.2 Construction	:	:	:	:	:	:
30 NET VALUE ADDED AT FACTOR COST (28-29)	50 835	51 944	56 952	67 217	67 012	72 362
31 Compensation of employees	:	:	:	:	:	:
32 Net operating surplus (30-31)	:	:	:	:	:	:
32.1 Rent and other payments in cash or in kind	:	:	:	:	:	:
32.2 Interest	:	:	:	:	:	:
32.3 Net income from agric. activity (32-32.1-32.2)	:	:	:	:	:	:
33.1 New plantations	:	:	:	:	:	:
33.2 Livestock	:	:	:	:	:	:
33.3 Farm buildings	:	:	:	:	:	:
33.4 Other construction with the exception of soil improvements	:	:	:	:	:	:
33.5 Soil improvements	:	:	:	:	:	:
33.6 Transport equipment	:	:	:	:	:	:
33.7 Machinery and other equipment	:	:	:	:	:	:
33.8 Net purchases of existing reproducible fixed capital goods	:	:	:	:	:	:
33.9 Other	:	:	:	:	:	:
33.10 VAT under-compensation	:	:	:	:	:	:
33 GROSS FIXED CAPITAL FORMATION (excluding deductible VAT)	:	:	:	:	:	:
29 Depreciation	11 660	13 278	14 748	16 131	17 252	18 166
34 NET FIXED CAPITAL FORMATION (excluding deductible VAT) (33-29)	:	:	:	:	:	:

A.1 PRODUCTION, FORMATION DE REVENU ET FORMATION DE CAPITAL FIXE

A.1.0.0 EUR 10

CONTINUED/SUITE

1979	1980	1981	1982	1983	1984 prov.		
AT 1980 PRICES AND 1980 EXCHANGE RATES						AUX PRIX AT TAUX DE CHANGE DE 1980	
MIO ECU							
115 448	117 753	117 722	123 783	123 139	127 285	PRODUCTION FINALE DE L'AGRICULTURE (16+19+20+21)	22
1 608	1 600	1 686	1 695	1 723	1 730	Semences et plants	23.1
23 540	23 974	23 260	24 068	24 194	23 661	Aliments pour animaux	23.2
7 994	7 837	7 652	7 525	7 845	8 067	Engrais et amendements	23.3
14 931	14 730	14 829	15 133	15 323	15 318	Produits de protection de cultures	23.4
:	:	:	:	:	:	Produits pharmaceutiques	23.5
5 562	5 499	5 384	5 302	5 317	5 337	Energie; lubrifiants	23.6
:	:	:	:	:	:	Bétail et produits animaux	23.7
:	:	:	:	:	:	Matériel, petit outillage; entretien et réparation	23.8
:	:	:	:	:	:	Services	23.9
:	:	:	:	:	:	Autres	23.10
332	335	339	341	344	347	Sous-compensation TVA	23.11
-	0	-	-	0	-	Ajustement	23.12
53 967	53 976	53 154	54 064	54 747	54 462	CONSOMMATION INTERMEDIAIRE TOTALE	23
61 482	63 778	64 569	69 720	68 393	72 824	VALEUR AJOUTEE BRUTE AUX PRIX DU MARCHE (22-23)	24
:	:	:	:	:	:	Subventions	25
:	:	:	:	:	:	Impôts liés à la production à l'exclusion de la TVA	26
:	:	:	:	:	:	Surcompensation TVA	27
:	:	:	:	:	:	VALEUR AJOUTEE BRUTE AU COUT DES FACTEURS (24+25-26+27)	28
:	:	:	:	:	:	Amortissements	29
:	:	:	:	:	:	Equipement	29.1
:	:	:	:	:	:	Constructions	29.2
:	:	:	:	:	:	VALEUR AJOUTEE NETTE AU COUT DES FACTEURS (28-29)	30
:	:	:	:	:	:	Rémunérations des salariés	31
:	:	:	:	:	:	Excédent net d'exploitation (30-31)	32
:	:	:	:	:	:	Fermages et autres prestations en espèces et en nature	32.1
:	:	:	:	:	:	Intérêts	32.2
:	:	:	:	:	:	Revenus nets de l'activité agr. (32-32.1-32.2)	32.3
:	:	:	:	:	:	Plantations nouvelles	33.1
:	:	:	:	:	:	Bétail	33.2
:	:	:	:	:	:	Bâtiments d'exploitation	33.3
:	:	:	:	:	:	Autres ouvrages à l'exception de l'amélioration des terres	33.4
:	:	:	:	:	:	Amélioration des terres	33.5
:	:	:	:	:	:	Matériel de transport	33.6
:	:	:	:	:	:	Machines et autres biens d'équipement	33.7
:	:	:	:	:	:	Acquisitions nettes de biens existants reproductibles de capital fixe	33.8
:	:	:	:	:	:	Autres	33.9
:	:	:	:	:	:	Sous-compensation TVA	33.10
:	:	:	:	:	:	FORMATION BRUTE DE CAPITAL FIXE (hors TVA déductible)	33
:	:	:	:	:	:	Amortissements	29
:	:	:	:	:	:	FORMATION NETTE DE CAPITAL FIXE (hors TVA déductible) (33-29)	34

A.1 PRODUCTION, ORIGIN OF INCOME AND FIXED CAPITAL FORMATION

A.1.1 BR DEUTSCHLAND

		1979	1980	1981	1982	1983	1984 prov.
		AT CURRENT PRICES AND CURRENT EXCHANGE RATES			AUX PRIX ET TAUX DE CHANGE COURANTS		
		MID ECU					
01	Cereals excluding rice	1 961	2 175	2 086	2 683	2 281	3 117
01.1	Wheat	984	1 069	1 076	1 296	1 279	1 513
01.2	Rye	231	248	183	221	240	274
01.3	Barley	620	721	683	865	791	1 096
01.4	Oats	53	64	72	187	-87	155
01.5	Maize	74	73	72	114	57	78
01.6	Other	:	:	:	:	:	:
02	Rice	-	-	-	-	-	-
03	Pulses	4	3	2	4	4	6
04	Root crops	1 282	1 127	1 524	1 501	1 359	1 513
04.1	Potatoes	371	277	488	405	475	517
04.2	Sugar-beet	911	849	1 035	1 096	883	995
04.3	Other	0	1	1	1	1	1
05	Industrial crops	229	252	278	369	422	459
05.1	Oil seeds and oleaginous fruit	116	139	141	230	280	316
05.2	Fibre plants	:	:	:	:	:	:
05.3	Tobacco	24	25	23	27	27	25
05.4	Hops	89	88	115	112	116	118
05.5	Other	:	:	:	:	:	:
06	Fresh vegetables	425	426	472	453	543	558
06.1	Tomatoes	:	:	:	:	:	:
06.2	Cauliflowers	:	:	:	:	:	:
07	Fresh fruit	785	811	714	1 098	977	1 153
08	Citrus fruit	-	-	-	-	-	-
09	Grapes	:	:	:	:	:	:
10	Wine	805	504	872	1 380	805	957
11	Table olives	-	-	-	-	-	-
12	Olive oil	-	-	-	-	-	-
13	Nursery plants	272	300	323	332	331	347
14	Vegetable materials used primarily for plaiting	:	:	:	:	:	:
15	Other	991	1 022	1 000	1 109	1 201	1 241
15.1	Seeds	90	95	103	128	133	134
16	FINAL CROP OUTPUT (1to15)	6 755	6 619	7 271	8 930	7 923	9 351
17	Animals	8 479	8 627	9 173	10 448	10 647	10 580
17.1	Cattle including calves	3 788	3 838	3 981	4 542	4 957	4 721
17.2	Pigs	4 211	4 288	4 676	5 298	5 107	5 189
17.3	Equines	12	10	9	31	14	39
17.4	Sheep and goats	48	59	60	82	86	86
17.5	Poultry	354	377	389	436	406	462
17.6	Other	65	55	59	59	77	83
18	Animal products	6 048	6 339	6 601	7 416	8 389	8 189
18.1	Milk	5 207	5 405	5 618	6 467	7 431	7 160
18.2	Eggs	803	887	916	860	862	959
18.3	Wool	5	5	5	5	6	7
18.4	Other	33	42	61	84	90	63
19	FINAL ANIMAL OUTPUT (17+18)	14 527	14 966	15 774	17 864	19 036	18 769
20	New plantations	4	20	28	31	26	24
21	Adjustment	-	-	-	-	-	-
22	FINAL AGRICULTURAL OUTPUT (16+19+20+21)	21 286	21 605	23 074	26 825	26 985	28 144

A.1 PRODUCTION, FORMATION DE REVENU ET FORMATION DE CAPITAL FIXE

A.1.1 BR DEUTSCHLAND

1979	1980	1981	1982	1983	1984 prov.		
AT 1980 PRICES AND 1980 EXCHANGE RATES						AUX PRIX AT TAUX DE CHANGE DE 1980	
MIO ECU							
1 975	2 175	2 012	2 340	1 884	2 675	Céréales sans riz	01
994	1 069	1 040	1 138	1 083	1 346	Blé	01.1
233	248	176	192	194	231	Seigle	01.2
614	721	654	746	630	906	Orge	01.3
54	64	69	162	-70	125	Avoine	01.4
80	73	73	102	48	67	Mais-grain	01.5
:	:	:	:	:	:	Autres	01.6
-	-	-	-	-	-	Paddy	02
4	3	2	3	4	4	Légumes secs	03
1 204	1 127	1 505	1 367	1 007	1 314	Plantes sarclées	04
388	277	421	357	283	422	Pommes de terre	04.1
815	849	1 083	1 010	724	891	Betteraves sucrières	04.2
1	1	1	0	1	1	Autres	04.3
243	252	266	357	363	378	Plantes industrielles	05
118	139	133	196	220	240	Plantes oléagineuses herbacées	05.1
:	:	:	:	:	:	Plantes textiles	05.2
24	25	23	24	23	21	Tabac	05.3
101	88	111	137	120	117	Houblon	05.4
:	:	:	:	:	:	Autres	05.5
465	426	494	509	454	507	Légumes frais	06
:	:	:	:	:	:	Tomates	06.1
:	:	:	:	:	:	Choux-fleurs	06.2
802	811	468	1 075	651	828	Fruits frais	07
-	-	-	-	-	-	Agrumes	08
:	:	:	:	:	:	Raisins	09
857	504	733	1 472	1 254	916	Vin	10
-	-	-	-	-	-	Olives de table	11
-	-	-	-	-	-	Huile d'olive	12
280	300	302	282	259	250	Plants de pépinières	13
:	:	:	:	:	:	Matières à tresser	14
1 055	1 022	988	1 009	1 041	1 041	Autres	15
92	95	103	113	108	99	Semences	15.1
6 886	6 619	6 770	8 414	6 916	7 914	PRODUCTION VEGETALE FINALE (1à15)	16
8 376	8 627	8 411	8 468	8 760	8 808	Animaux	17
3 731	3 838	3 763	3 757	3 943	3 993	Bovins y compris veaux	17.1
4 169	4 288	4 174	4 185	4 345	4 307	Porcs	17.2
7	10	5	23	7	25	Equidés	17.3
54	59	47	63	71	67	Ovins et caprins	17.4
361	377	366	385	340	361	Volailles	17.5
55	55	55	55	55	55	Autres	17.6
6 133	6 339	6 341	6 500	6 817	6 602	Produits animaux	18
5 210	5 405	5 429	5 570	5 898	5 698	Lait	18.1
880	887	853	857	841	846	Oeufs	18.2
5	5	5	5	5	5	Laine	18.3
38	42	53	69	72	53	Autres	18.4
14 509	14 966	14 751	14 968	15 577	15 410	PRODUCTION ANIMALE FINALE (17+18)	19
5	20	27	27	21	18	Plantations nouvelles	20
-	-	-	-	-	-	Ajustement	21
21 400	21 605	21 549	23 409	22 515	23 342	PRODUCTION FINALE DE L'AGRICULTURE (16+19+20+21)	22

A.1 PRODUCTION, ORIGIN OF INCOME AND FIXED CAPITAL FORMATION

A.1.1 BR DEUTSCHLAND

CONTINUED/SUITE

	1979	1980	1981	1982	1983	1984 prov.
	AT CURRENT PRICES AND CURRENT EXCHANGE RATES			AUX PRIX ET TAUX DE CHANGE COURANTS		
	MIO ECU					
22 FINAL AGRICULTURAL OUTPUT (16+19+20+21)	21 286	21 605	23 074	26 825	26 985	28 144
23.1 Seeds and plants	386	398	438	518	568	553
23.2 Feedingstuffs	4 443	4 552	4 531	4 925	5 592	5 334
23.3 Fertilizers and soil improvers	1 594	1 770	1 809	1 939	2 010	1 949
23.4 Plant protection products	298	328	346	366	435	454
23.5 Pharmaceutical products	1 132	1 239	1 331	1 498	1 624	1 688
23.6 Energy;lubricants	1 719	1 920	2 206	2 425	2 477	2 587
23.7 Livestock and animal products	79	84	79	93	105	113
23.8 Material,small tools;maintenance and repairs	1 640	1 663	1 749	2 009	2 164	2 228
23.9 Services	:	:	:	:	:	:
23.10 Other	139	195	148	153	172	172
23.11 VAT under-compensation	:	:	:	:	:	:
23.12 Adjustment	-	-	-	-	-	-
23 TOTAL INTERMEDIATE CONSUMPTION	11 432	12 148	12 636	13 926	15 147	15 079
24 GROSS VALUE ADDED AT MARKET PRICES (22-23)	9 854	9 457	10 438	12 899	11 837	13 065
25 Subsidies	817	696	649	639	514	1 391
26 Taxes linked to production excluding VAT	261	292	336	370	407	557
27 VAT over-compensation	:	:	:	:	:	:
28 GROSS VALUE ADDED AT FACTOR COST (24+25-26+27)	10 410	9 862	10 751	13 168	11 944	13 899
29 Depreciation	3 202	3 407	3 636	4 049	4 391	4 575
29.1 Equipment	2 593	2 741	2 924	3 279	3 554	3 700
29.2 Construction	609	666	712	770	837	876
30 NET VALUE ADDED AT FACTOR COST (28-29)	7 208	6 455	7 115	9 119	7 553	9 323
31 Compensation of employees	947	987	1 082	1 162	1 235	1 207
32 Net operating surplus (30-31)	6 262	5 468	6 034	7 958	6 318	8 117
32.1 Rent and other payments in cash or in kind	303	333	370	421	467	496
32.2 Interest	1 107	1 249	1 411	1 553	1 665	1 730
32.3 Net income from agric. activity (32-32.1-32.2)	4 852	3 886	4 252	5 983	4 184	5 891
33.1 New plantations	4	20	28	31	26	24
33.2 Livestock	55	13	-48	157	211	-125
33.3 Farm buildings	697	717	680	766	872	849
33.4 Other construction with the exception of soil improvements	:	:	:	:	:	:
33.5 Soil improvements	:	:	:	:	:	:
33.6 Transport equipment	303	289	267	244	264	250
33.7 Machinery and other equipment	2 808	2 563	2 419	2 677	3 237	3 007
33.8 Net purchases of existing reproducible fixed capital goods	:	:	:	:	:	:
33.9 Other	:	:	:	:	:	:
33.10 VAT under-compensation	-	-	-	-	-	-
33 GROSS FIXED CAPITAL FORMATION (excluding deductible VAT)	3 867	3 602	3 346	3 874	4 610	4 095
29 Depreciation	3 202	3 407	3 636	4 049	4 391	4 575
34 NET FIXED CAPITAL FORMATION (excluding deductible VAT) (33-29)	665	195	-290	-175	219	-571

A.1 PRODUCTION, FORMATION DE REVENU ET FORMATION DE CAPITAL FIXE

A.1.1 BR DEUTSCHLAND

CONTINUED/SUITE

1979	1980	1981	1982	1983	1984 prov.		
AT 1980 PRICES AND 1980 EXCHANGE RATES						AUX PRIX AT TAUX DE CHANGE DE 1980	
MIO ECU							
21 400	21 605	21 549	23 409	22 515	23 342	PRODUCTION FINALE DE L'AGRICULTURE (16+19+20+21)	22
386	398	420	446	443	406	Semences et plants	23.1
4 489	4 552	4 096	4 354	4 208	4 069	Aliments pour animaux	23.2
1 755	1 770	1 613	1 592	1 703	1 683	Engrais et amendements	23.3
296	328	287	259	260	262	Produits de protection de cultures	23.4
1 184	1 239	1 250	1 271	1 278	1 282	Produits pharmaceutiques	23.5
1 928	1 920	1 927	1 925	1 933	1 931	Energie; lubrifiants	23.6
74	84	76	82	94	98	Bétail et produits animaux	23.7
1 736	1 663	1 635	1 683	1 676	1 646	Matériel, petit outillage; entretien et réparation	23.8
:	:	:	:	:	:	Services	23.9
448	195	329	281	349	208	Autres	23.10
:	:	:	:	:	:	Sous-compensation TVA	23.11
-	-	-	-	-	-	Ajustement	23.12
12 297	12 148	11 633	11 894	11 944	11 586	CONSOMMATION INTERMEDIAIRE TOTALE	23
9 103	9 457	9 916	11 515	10 571	11 756	VALEUR AJOUTEE BRUTE AUX PRIX DU MARCHE (22-23)	24
						Subventions	25
						Impôts liés à la production à l'exclusion de la TVA	26
						Surcompensation TVA	27
						VALEUR AJOUTEE BRUTE AU COUT DES FACTEURS (24+25-26+27)	28
						Amortissements	29
						Equipement	29.1
						Constructions	29.2
						VALEUR AJOUTEE NETTE AU COUT DES FACTEURS (28-29)	30
						Rémunérations des salariés	31
						Excédent net d'exploitation (30-31)	32
						Fermages et autres prestations en espèces et en nature	32.1
						Intérêts	32.2
						Revenus nets de l'activité agr. (32-32.1-32.2)	32.3
5	20	27	27	21	18	Plantations nouvelles	33.1
55	13	-42	128	170	-108	Bétail	33.2
760	717	643	680	717	680	Bâtiments d'exploitation	33.3
:	:	:	:	:	:	Autres ouvrages à l'exception de l'amélioration des terres	33.4
:	:	:	:	:	:	Amélioration des terres	33.5
312	289	253	212	212	199	Matériel de transport	33.6
2 915	2 563	2 278	2 245	2 516	2 224	Machines et autres biens d'équipement	33.7
:	:	:	:	:	:	Acquisitions nettes de biens existants reproductibles de capital fixe	33.8
:	:	:	:	:	:	Autres	33.9
-	-	-	-	-	-	Sous-compensation TVA	33.10
4 047	3 602	3 159	3 293	3 637	3 014	FORMATION BRUTE DE CAPITAL FIXE (hors TVA déductible)	33
						Amortissements	29
						FORMATION NETTE DE CAPITAL FIXE (hors TVA déductible) (33-29)	34

A.1 PRODUCTION, ORIGIN OF INCOME AND FIXED CAPITAL FORMATION

A.1.2 FRANCE

		1979	1980	1981	1982	1983	1984 prov.
		AT CURRENT PRICES AND CURRENT EXCHANGE RATES				AUX PRIX ET TAUX DE CHANGE COURANTS	
		MIO ECU					
01	Cereals excluding rice	5 011	5 826	5 941	6 954	6 973	8 159
01.1	Wheat	2 583	3 377	3 450	4 040	4 058	5 042
01.2	Rye	18	22	14	13	12	15
01.3	Barley	992	1 048	977	1 063	1 004	1 262
01.4	Oats	75	88	85	97	83	136
01.5	Maize	1 299	1 240	1 361	1 695	1 772	1 664
01.6	Other	44	51	54	45	44	39
02	Rice	7	6	5	8	11	11
03	Pulses	40	38	52	84	80	78
04	Root crops	1 236	1 271	1 433	1 490	1 347	1 755
04.1	Potatoes	452	310	381	548	465	806
04.2	Sugar-beet	784	961	1 052	942	883	948
04.3	Other	:	:	:	:	:	:
05	Industrial crops	441	653	702	986	1 026	1 221
05.1	Oil seeds and oleaginous fruit	206	423	509	737	791	931
05.2	Fibre plants	52	54	27	53	68	104
05.3	Tobacco	146	142	131	156	131	137
05.4	Hops	4	3	3	4	3	3
05.5	Other	33	31	31	36	33	46
06	Fresh vegetables	1 821	1 770	2 055	2 144	2 510	2 749
06.1	Tomatoes	154	192	190	179	234	259
06.2	Cauliflowers	115	95	96	117	122	128
07	Fresh fruit	860	973	1 096	998	1 279	1 178
08	Citrus fruit	8	5	9	11	8	8
09	Grapes	74	103	92	75	69	75
10	Wine	3 773	2 904	2 640	4 684	3 685	3 146
11	Table olives	3	3	4	3	3	3
12	Olive oil	7	8	7	7	7	7
13	Nursery plants	212	246	274	272	263	306
14	Vegetable materials used primarily for plaiting	6	7	7	7	"	7
15	Other	658	649	723	737	768	782
15.1	Seeds	:	:	:	:	:	:
16	FINAL CROP OUTPUT (1to15)	14 157	14 462	15 043	18 460	18 035	19 485
17	Animals	9 547	10 007	11 284	12 203	12 050	12 489
17.1	Cattle including calves	4 946	4 982	5 723	6 181	6 253	6 408
17.2	Pigs	2 057	2 174	2 441	2 652	2 498	2 623
17.3	Equines	48	55	55	56	48	47
17.4	Sheep and goats	602	700	660	700	704	709
17.5	Poultry	1 299	1 484	1 769	1 970	1 914	2 043
17.6	Other	594	612	636	645	633	659
18	Animal products	5 633	6 348	6 900	7 301	7 686	8 012
18.1	Milk	4 870	5 499	5 932	6 392	6 700	6 887
18.2	Eggs	719	811	924	848	918	1 042
18.3	Wool	16	16	18	23	25	35
18.4	Other	28	22	26	39	43	48
19	FINAL ANIMAL OUTPUT (17+18)	15 179	16 355	18 185	19 504	19 736	20 501
20	New plantations	-139	-11	-255	-200	-17	5
21	Adjustment	-	-	-	-	-	-
22	FINAL AGRICULTURAL OUTPUT (16+19+20+21)	29 197	30 806	32 973	37 764	37 754	39 991

A.1 PRODUCTION, FORMATION DE REVENU ET FORMATION DE CAPITAL FIXE

A.1.2 FRANCE

1979	1980	1981	1982	1983	1984 prov.		
AT 1980 PRICES AND 1980 EXCHANGE RATES						AUX PRIX AT TAUX DE CHANGE DE 1980	
MIO ECU							
5 315	5 826	5 410	6 056	5 872	7 524	Céréales sans riz	01
2 750	3 377	3 170	3 566	3 514	4 806	Blé	01.1
20	22	18	15	12	20	Seigle	01.2
1 008	1 048	874	888	796	1 108	Orge	01.3
86	88	78	91	64	120	Avoine	01.4
1 403	1 240	1 220	1 457	1 451	1 437	Mais-grain	01.5
48	51	50	39	34	32	Autres	01.6
7	6	4	6	9	9	Paddy	02
46	38	40	40	65	67	Légumes secs	03
1 281	1 271	1 590	1 602	1 134	1 364	Plantes sarclées	04
338	310	296	308	246	285	Pommes de terre	04.1
944	961	1 294	1 294	887	1 079	Betteraves sucrières	04.2
:	:	:	:	:	:	Autres	04.3
462	653	630	791	738	853	Plantes industrielles	05
212	423	442	572	553	657	Plantes oléagineuses herbacées	05.1
56	54	31	45	44	57	Plantes textiles	05.2
160	142	119	136	110	110	Tabac	05.3
4	3	3	4	3	3	Houblon	05.4
30	31	35	34	28	27	Autres	05.5
1 965	1 770	1 840	2 033	1 886	1 928	Légumes frais	06
218	192	182	194	171	175	Tomates	06.1
83	95	82	105	109	111	Choux-fleurs	06.2
952	973	916	978	964	985	Fruits frais	07
7	5	8	9	7	7	Agrumes	08
114	103	100	90	72	70	Raisins	09
3 768	2 904	2 548	4 032	3 515	2 808	Vin	10
2	3	3	3	4	4	Olives de table	11
7	8	6	7	8	8	Huile d'olive	12
237	246	260	236	236	240	Plants de pépinières	13
7	7	7	7	5	5	Matières à tresser	14
697	649	647	640	629	615	Autres	15
:	:	:	:	:	:	Semences	15.1
14 866	14 462	14 009	16 530	15 143	16 486	PRODUCTION VEGETALE FINALE (1&15)	16
10 014	10 007	10 165	10 080	10 130	10 531	Animaux	17
5 213	4 982	4 936	4 766	4 937	5 379	Bovins y compris veaux	17.1
2 125	2 174	2 239	2 190	2 196	2 216	Porcs	17.2
56	55	46	43	41	41	Equidés	17.3
593	700	707	736	693	677	Ovins et caprins	17.4
1 372	1 484	1 640	1 766	1 705	1 660	Volailles	17.5
655	612	598	579	558	558	Autres	17.6
6 081	6 348	6 422	6 581	6 622	6 588	Produits animaux	18
5 259	5 499	5 535	5 644	5 728	5 711	Lait	18.1
779	811	847	887	840	833	Oeufs	18.2
15	16	16	16	16	16	Laine	18.3
29	22	24	33	38	28	Autres	18.4
16 096	16 355	16 588	16 661	16 752	17 119	PRODUCTION ANIMALE FINALE (17+18)	19
-197	-11	-307	-218	-16	7	Plantations nouvelles	20
-	-	-	-	-	-	Ajustement	21
30 765	30 806	30 290	32 972	31 880	33 612	PRODUCTION FINALE DE L'AGRICULTURE (16+19+20+21)	22

A.1 PRODUCTION, ORIGIN OF INCOME AND FIXED CAPITAL FORMATION

A.1.2 FRANCE

CONTINUED/SUITE

	1979	1980	1981	1982	1983	1984 prov.
	AT CURRENT PRICES AND CURRENT EXCHANGE RATES			AUX PRIX ET TAUX DE CHANGE COURANTS		
	MIO ECU					
22 FINAL AGRICULTURAL OUTPUT (16+19+20+21)	29 197	30 806	32 973	37 764	37 754	39 991
23.1 Seeds and plants	176	188	194	216	222	242
23.2 Feedingstuffs	4 142	4 667	5 239	5 572	5 848	5 984
23.3 Fertilizers and soil improvers	2 472	2 971	3 088	3 031	3 230	3 561
23.4 Plant protection products	1 003	1 205	1 492	1 759	1 855	2 016
23.5 Pharmaceutical products	272	310	340	357	387	424
23.6 Energy;lubricants	656	875	1 026	1 112	1 110	1 189
23.7 Livestock and animal products	:	:	:	:	:	:
23.8 Material,small tools;maintenance and repairs	1 880	2 099	2 345	2 446	2 461	2 543
23.9 Services	864	1 006	1 114	1 153	1 244	1 421
23.10 Other	324	374	404	428	454	484
23.11 VAT under-compensation	252	318	350	360	365	372
23.12 Adjustment	-	-	-	-	-	-
23 TOTAL INTERMEDIATE CONSUMPTION	12 040	14 013	15 591	16 434	17 174	18 237
24 GROSS VALUE ADDED AT MARKET PRICES (22-23)	17 158	16 793	17 381	21 329	20 580	21 754
25 Subsidies	382	642	1 052	728	775	923
26 Taxes linked to production excluding VAT	682	835	931	1 015	1 041	1 178
27 VAT over-compensation	-	-	-	-	-	-
28 GROSS VALUE ADDED AT FACTOR COST (24+25-26+27)	16 858	16 600	17 502	21 043	20 314	21 499
29 Depreciation	3 015	3 391	3 736	3 954	4 111	4 313
29.1 Equipment	:	:	:	:	:	:
29.2 Construction	:	:	:	:	:	:
30 NET VALUE ADDED AT FACTOR COST (28-29)	13 843	13 209	13 766	17 089	16 203	17 186
31 Compensation of employees	2 250	2 528	2 675	2 889	2 994	3 088
32 Net operating surplus (30-31)	11 593	10 681	11 092	14 200	13 209	14 098
32.1 Rent and other payments in cash or in kind	678	690	731	744	735	687
32.2 Interest	1 260	1 429	1 539	1 704	1 975	2 323
32.3 Net income from agric. activity (32-32.1-32.2)	9 655	8 563	8 822	11 753	10 499	11 088
33.1 New plantations	-139	-11	-255	-200	-17	5
33.2 Livestock	-4	-27	-12	62	35	-209
33.3 Farm buildings	973	1 092	1 146	1 151	1 116	1 046
33.4 Other construction with the exception of soil improvements	:	:	:	:	:	:
33.5 Soil improvements	:	:	:	:	:	:
33.6 Transport equipment	162	175	185	203	198	170
33.7 Machinery and other equipment	2 058	2 175	2 386	2 745	2 738	2 713
33.8 Net purchases of existing reproducible fixed capital goods	:	:	:	:	:	:
33.9 Other	:	:	:	:	:	:
33.10 VAT under-compensation	178	176	174	204	210	201
33 GROSS FIXED CAPITAL FORMATION (excluding deductible VAT)	3 228	3 579	3 625	4 165	4 280	3 926
29 Depreciation	3 015	3 391	3 736	3 954	4 111	4 313
34 NET FIXED CAPITAL FORMATION (excluding deductible VAT) (33-29)	213	188	-110	211	170	-387

A.1 PRODUCTION, FORMATION DE REVENU ET FORMATION DE CAPITAL FIXE

A.1.2 FRANCE

CONTINUED/SUITE

1979	1980	1981	1982	1983	1984 prov.		
AT 1980 PRICES AND 1980 EXCHANGE RATES						AUX PRIX AT TAUX DE CHANGE DE 1980	
MIO ECU							
30 765	30 806	30 290	32 972	31 880	33 612	PRODUCTION FINALE DE L'AGRICULTURE (16+19+20+21)	22
185	188	218	186	183	218	Semences et plants	23.1
4 467	4 667	4 725	4 809	4 753	4 614	Aliments pour animaux	23.2
3 070	2 971	2 877	2 747	2 892	3 007	Engrais et amendements	23.3
1 106	1 205	1 381	1 575	1 594	1 679	Produits de protection de cultures	23.4
314	310	326	330	353	367	Produits pharmaceutiques	23.5
902	875	857	851	834	846	Energie; lubrifiants	23.6
:	:	:	:	:	:	Bétail et produits animaux	23.7
2 126	2 099	2 107	2 073	2 008	1 956	Matériel, petit outillage; entretien et réparation	23.8
987	1 006	1 003	1 015	1 031	1 088	Services	23.9
374	374	361	372	388	383	Autres	23.10
314	318	322	324	326	329	Sous-compensation TVA	23.11
-	-	-	-	-	-	Ajustement	23.12
13 845	14 013	14 178	14 283	14 363	14 486	CONSOMMATION INTERMEDIAIRE TOTALE	23
16 920	16 793	16 112	18 689	17 517	19 127	VALEUR AJOUTEE BRUTE AUX PRIX DU MARCHE (22-23)	24
:	:	:	:	:	:	Subventions	25
:	:	:	:	:	:	Impôts liés à la production à l'exclusion de la TVA	26
:	:	:	:	:	:	Surcompensation TVA	27
:	:	:	:	:	:	VALEUR AJOUTEE BRUTE AU COUT DES FACTEURS (24+25-26+27)	28
:	:	:	:	:	:	Amortissements	29
:	:	:	:	:	:	Equipement	29.1
:	:	:	:	:	:	Constructions	29.2
:	:	:	:	:	:	VALEUR AJOUTEE NETTE AU COUT DES FACTEURS (28-29)	30
:	:	:	:	:	:	Rémunérations des salariés	31
:	:	:	:	:	:	Excédent net d'exploitation (30-31)	32
:	:	:	:	:	:	Fermages et autres prestations en espèces et en nature	32.1
:	:	:	:	:	:	Intérêts	32.2
:	:	:	:	:	:	Revenus nets de l'activité agr. (32-32.1-32.2)	32.3
:	:	:	:	:	:	Plantations nouvelles	33.1
:	:	:	:	:	:	Bétail	33.2
:	:	:	:	:	:	Bâtiments d'exploitation	33.3
:	:	:	:	:	:	Autres ouvrages à l'exception de l'amélioration des terres	33.4
:	:	:	:	:	:	Amélioration des terres	33.5
:	:	:	:	:	:	Matériel de transport	33.6
:	:	:	:	:	:	Machines et autres biens d'équipement	33.7
:	:	:	:	:	:	Acquisitions nettes de biens existants reproductibles de capital fixe	33.8
:	:	:	:	:	:	Autres	33.9
:	:	:	:	:	:	Sous-compensation TVA	33.10
:	:	:	:	:	:	FORMATION BRUTE DE CAPITAL FIXE (hors TVA déductible)	33
:	:	:	:	:	:	Amortissements	29
:	:	:	:	:	:	FORMATION NETTE DE CAPITAL FIXE (hors TVA déductible) (33-29)	34

A.1 PRODUCTION, ORIGIN OF INCOME AND FIXED CAPITAL FORMATION

A.1.3 ITALIA

		1979	1980	1981	1982	1983	1984 prov.
		AT CURRENT PRICES AND CURRENT EXCHANGE RATES				AUX PRIX ET TAUX DE CHANGE COURANTS	
		MIO ECU					
01	Cereals excluding rice	2 188	2 459	2 622	2 718	2 926	3 584
01.1	Wheat	1 643	1 852	1 871	1 978	2 052	2 528
01.2	Rye	2	2	2	3	4	3
01.3	Barley	34	41	45	54	73	162
01.4	Oats	5	9	9	8	12	45
01.5	Maize	500	550	679	658	766	825
01.6	Other	3	4	16	17	20	22
02	Rice	284	266	317	401	400	417
03	Pulses	76	61	72	79	82	85
04	Root crops	906	1 014	1 051	944	979	1 250
04.1	Potatoes	418	428	413	510	484	730
04.2	Sugar-beet	484	580	633	429	491	513
04.3	Other	3	6	6	5	5	7
05	Industrial crops	280	256	314	439	510	553
05.1	Oil seeds and oleaginous fruit	13	21	36	59	99	143
05.2	Fibre plants	0	0	-	0	-	-
05.3	Tobacco	246	216	247	328	361	360
05.4	Hops	:	:	:	:	:	:
05.5	Other	22	19	32	52	50	50
06	Fresh vegetables	2 713	3 252	3 647	3 825	4 488	4 853
06.1	Tomatoes	547	606	608	688	1 068	1 256
06.2	Cauliflowers	115	123	162	137	144	138
07	Fresh fruit	1 601	1 879	2 004	2 288	2 287	2 388
08	Citrus fruit	689	702	987	891	1 352	948
09	Grapes	211	228	232	293	404	360
10	Wine	2 416	2 292	1 748	2 168	2 739	2 209
11	Table olives	28	45	41	47	60	39
12	Olive oil	859	1 290	1 173	875	1 966	920
13	Nursery plants	182	199	252	276	287	256
14	Vegetable materials used primarily for plaiting	1	1	1	1	1	1
15	Other	695	852	973	1 105	1 237	1 328
15.1	Seeds	:	:	:	:	:	:
16	FINAL CROP OUTPUT (1to15)	13 129	14 795	15 435	16 349	19 719	19 192
17	Animals	5 536	6 269	7 119	7 801	8 311	8 615
17.1	Cattle including calves	2 224	2 532	2 817	3 077	3 265	3 346
17.2	Pigs	1 314	1 508	1 729	2 007	1 999	2 128
17.3	Equines	27	35	44	42	40	46
17.4	Sheep and goats	194	212	225	254	271	291
17.5	Poultry	1 288	1 435	1 684	1 771	2 011	2 061
17.6	Other	489	548	620	651	725	744
18	Animal products	3 158	3 492	3 619	4 098	4 691	4 832
18.1	Milk	2 530	2 761	2 854	3 323	3 839	3 878
18.2	Eggs	610	710	743	749	822	923
18.3	Wool	12	13	13	14	17	17
18.4	Other	7	8	9	11	13	15
19	FINAL ANIMAL OUTPUT (17+18)	8 694	9 761	10 738	11 899	13 002	13 448
20	New plantations	:	:	:	:	:	:
21	Adjustment	100	124	147	187	225	253
22	FINAL AGRICULTURAL OUTPUT (16+19+20+21)	21 924	24 680	26 320	28 435	32 946	32 893

A.1 PRODUCTION, FORMATION DE REVENU ET FORMATION DE CAPITAL FIXE

A.1.3 ITALIA

1979	1980	1981	1982	1983	1984 prov.		
AT 1980 PRICES AND 1980 EXCHANGE RATES						AUX PRIX AT TAUX DE CHANGE DE 1980	
MIO ECU							
2 382	2 459	2 474	2 404	2 394	2 840	Céréales sans riz	01
1 795	1 852	1 769	1 770	1 725	2 072	Blé	01.1
2	2	2	2	3	3	Seigle	01.2
35	41	40	46	58	124	Orge	01.3
6	9	8	7	10	33	Avoine	01.4
540	550	640	564	581	592	Mais-grain	01.5
4	4	15	15	16	17	Autres	01.6
303	266	246	278	288	274	Paddy	02
81	61	63	58	60	62	Légumes secs	03
1 009	1 014	1 188	864	797	860	Plantes sarclées	04
436	428	426	374	361	367	Pommes de terre	04.1
568	580	757	486	431	488	Betteraves sucrières	04.2
5	6	5	4	5	4	Autres	04.3
300	256	280	327	376	395	Plantes industrielles	05
20	21	30	35	63	88	Plantes oléagineuses herbacées	05.1
0	0	0	0	-	-	Plantes textiles	05.2
237	216	225	249	269	264	Tabac	05.3
:	:	:	:	:	:	Houblon	05.4
42	19	25	43	43	43	Autres	05.5
3 215	3 252	3 195	3 201	3 390	3 457	Légumes frais	06
647	606	570	568	769	870	Tomates	06.1
131	123	122	113	113	112	Choux-fleurs	06.2
1 822	1 879	2 023	2 045	2 022	1 899	Fruits frais	07
762	702	808	680	988	758	Agrumes	08
213	228	222	234	286	219	Raisins	09
2 255	2 292	1 869	1 924	2 206	1 854	Vin	10
34	45	34	34	43	28	Olives de table	11
887	1 290	1 133	803	1 539	728	Huile d'olive	12
190	199	208	208	207	211	Plants de pépinières	13
1	1	1	1	1	1	Matières à tresser	14
786	852	835	902	932	920	Autres	15
:	:	:	:	:	:	Semences	15.1
14 241	14 795	14 579	13 965	15 529	14 507	PRODUCTION VEGETALE FINALE (1à15)	16
6 038	6 269	6 356	6 406	6 511	6 547	Animaux	17
2 463	2 532	2 516	2 502	2 570	2 555	Bovins y compris veaux	17.1
1 432	1 508	1 600	1 624	1 655	1 724	Porcs	17.2
32	35	39	32	32	36	Equidés	17.3
209	212	210	205	198	202	Ovins et caprins	17.4
1 386	1 435	1 427	1 471	1 476	1 441	Volailles	17.5
517	548	564	571	580	588	Autres	17.6
3 474	3 492	3 507	3 537	3 573	3 571	Produits animaux	18
2 710	2 761	2 746	2 785	2 824	2 838	Lait	18.1
743	710	739	729	725	708	Oeufs	18.2
13	13	14	13	13	13	Laine	18.3
8	8	9	10	11	12	Autres	18.4
9 512	9 761	9 863	9 943	10 084	10 117	PRODUCTION ANIMALE FINALE (17+18)	19
:	:	:	:	:	:	Plantations nouvelles	20
120	124	124	121	130	125	Ajustement	21
23 874	24 680	24 566	24 029	25 742	24 749	PRODUCTION FINALE DE L'AGRICULTURE (16+19+20+21)	22

A.1 PRODUCTION, ORIGIN OF INCOME AND FIXED CAPITAL FORMATION

A.1.3 ITALIA

CONTINUED/SUITE

	1979	1980	1981	1982	1983	1984 prov.
	AT CURRENT PRICES AND CURRENT EXCHANGE RATES			AUX PRIX ET TAUX DE CHANGE COURANTS		
	MIO ECU					
22 FINAL AGRICULTURAL OUTPUT (16+19+20+21)	21 924	24 680	26 320	28 435	32 946	32 893
23.1 Seeds and plants	259	279	341	355	423	460
23.2 Feedingstuffs	3 778	4 310	4 931	5 188	5 846	6 101
23.3 Fertilizers and soil improvers	672	793	856	1 033	1 073	1 148
23.4 Plant protection products	308	396	396	389	426	472
23.5 Pharmaceutical products	728	833	882	947	1 102	1 133
23.6 Energy;lubricants	406	649	798	924	1 097	1 189
23.7 Livestock and animal products	:	:	:	:	:	:
23.8 Material,small tools;maintenance and repairs	:	:	:	:	:	:
23.9 Services	:	:	:	:	:	:
23.10 Other	:	:	:	:	:	:
23.11 VAT under-compensation	-	:	:	:	:	:
23.12 Adjustment	-	-	-	-	-	-
23 TOTAL INTERMEDIATE CONSUMPTION	6 152	7 259	8 204	8 836	9 967	10 503
24 GROSS VALUE ADDED AT MARKET PRICES (22-23)	15 772	17 421	18 116	19 599	22 979	22 390
25 Subsidies	907	1 000	1 053	1 229	1 464	2 060
26 Taxes linked to production excluding VAT	100	124	147	187	225	253
27 VAT over-compensation	:	:	:	:	:	:
28 GROSS VALUE ADDED AT FACTOR COST (24+25-26+27)	16 579	18 297	19 022	20 641	24 219	24 197
29 Depreciation	2 234	2 679	3 106	3 553	4 020	4 369
29.1 Equipment	:	:	:	:	:	:
29.2 Construction	:	:	:	:	:	:
30 NET VALUE ADDED AT FACTOR COST (28-29)	14 345	15 618	15 916	17 089	20 198	19 828
31 Compensation of employees	5 347	6 218	6 877	7 581	8 541	8 832
32 Net operating surplus (30-31)	8 999	9 401	9 039	9 508	11 657	10 997
32.1 Rent and other payments in cash or in kind	228	274	278	255	247	253
32.2 Interest	904	1 164	1 476	1 736	2 022	2 330
32.3 Net income from agric. activity (32-32.1-32.2)	7 867	7 963	7 286	7 518	9 388	8 413
33.1 New plantations	1 724	2 017	2 308	2 485	2 753	3 025
33.2 Livestock	:	:	:	:	:	:
33.3 Farm buildings	:	:	:	:	:	:
33.4 Other construction with the exception of soil improvements	:	:	:	:	:	:
33.5 Soil improvements	:	:	:	:	:	:
33.6 Transport equipment	696	848	838	837	844	895
33.7 Machinery and other equipment	946	1 126	1 177	1 162	1 141	1 182
33.8 Net purchases of existing reproducible fixed capital goods	:	:	:	:	:	:
33.9 Other	:	:	:	:	:	:
33.10 VAT under-compensation	:	:	:	:	:	:
33 GROSS FIXED CAPITAL FORMATION (excluding deductible VAT)	3 366	3 992	4 322	4 484	4 739	5 103
29 Depreciation	2 234	2 679	3 106	3 553	4 020	4 369
34 NET FIXED CAPITAL FORMATION (excluding deductible VAT) (33-29)	1 132	1 313	1 217	931	719	734

A.1 PRODUCTION, FORMATION DE REVENU ET FORMATION DE CAPITAL FIXE

A.1.3 ITALIA

CONTINUED/SUITE

1979	1980	1981	1982	1983	1984 prov.		
AT 1980 PRICES AND 1980 EXCHANGE RATES						AUX PRIX AT TAUX DE CHANGE DE 1980	
MID ECU							
23 874	24 680	24 566	24 029	25 742	24 749	PRODUCTION FINALE DE L'AGRICULTURE (16+19+20+21)	22
276	279	306	315	329	328	Semences et plants	23.1
4 110	4 310	4 189	4 228	4 263	4 207	Aliments pour animaux	23.2
900	793	759	752	703	745	Engrais et amendements	23.3
367	396	368	346	367	375	Produits de protection de cultures	23.4
812	833	811	800	832	797	Produits pharmaceutiques	23.5
631	649	642	646	671	676	Energie; lubrifiants	23.6
:	:	:	:	:	:	Bétail et produits animaux	23.7
:	:	:	:	:	:	Matériel, petit outillage; entretien et réparation	23.8
:	:	:	:	:	:	Services	23.9
:	:	:	:	:	:	Autres	23.10
:	:	:	:	:	:	Sous-compensation TVA	23.11
-	-	-	-	-	-	Ajustement	23.12
7 096	7 259	7 077	7 086	7 165	7 128	CONSOMMATION INTERMEDIAIRE TOTALE	23
16 778	17 421	17 490	16 943	18 577	17 621	VALEUR AJOUTEE BRUTE AUX PRIX DU MARCHÉ (22-23)	24
						Subventions	25
						Impôts liés à la production à l'exclusion de la TVA	26
						Surcompensation TVA	27
						VALEUR AJOUTEE BRUTE AU COUT DES FACTEURS (24+25-26+27)	28
						Amortissements	29
						Equipement	29.1
						Constructions	29.2
						VALEUR AJOUTEE NETTE AU COUT DES FACTEURS (28-29)	30
						Rémunérations des salariés	31
						Excédent net d'exploitation (30-31)	32
						Fermages et autres prestations en espèces et en nature	32.1
						Intérêts	32.2
						Revenus nets de l'activité agr. (32-32.1-32.2)	32.3
2 021	2 017	1 993	1 892	1 837	1 861	Plantations nouvelles	33.1
:	:	:	:	:	:	Bétail	33.2
:	:	:	:	:	:	Bâtiments d'exploitation	33.3
:	:	:	:	:	:	Autres ouvrages à l'exception de l'amélioration des terres	33.4
:	:	:	:	:	:	Amélioration des terres	33.5
811	848	753	671	605	597	Matériel de transport	33.6
1 108	1 126	1 078	972	904	863	Machines et autres biens d'équipement	33.7
:	:	:	:	:	:	Acquisitions nettes de biens existants reproductibles de capital fixe	33.8
:	:	:	:	:	:	Autres	33.9
:	:	:	:	:	:	Sous-compensation TVA	33.10
3 940	3 992	3 824	3 535	3 346	3 321	FORMATION BRUTE DE CAPITAL FIXE (hors TVA déductible)	33
						Amortissements	29
						FORMATION NETTE DE CAPITAL FIXE (hors TVA déductible) (33-29)	34

A.1 PRODUCTION, ORIGIN OF INCOME AND FIXED CAPITAL FORMATION

A.1.4 NEDERLAND

		1979	1980	1981	1982	1983	1984 prov.
		AT CURRENT PRICES AND CURRENT EXCHANGE RATES			AUX PRIX ET TAUX DE CHANGE COURANTS		
		MIO ECU					
01	Cereals excluding rice	188	201	205	241	249	250
01.1	Wheat	125	143	145	173	204	201
01.2	Rye	7	5	4	5	5	4
01.3	Barley	42	37	38	42	30	34
01.4	Oats	14	15	17	22	10	10
01.5	Maize	-	-	-	-	-	-
01.6	Other	-	-	-	-	-	-
02	Rice	-	-	-	-	-	-
03	Pulses	8	8	13	20	19	26
04	Root crops	541	593	698	793	818	1 034
04.1	Potatoes	322	331	413	478	533	719
04.2	Sugar-beet	215	258	280	308	275	306
04.3	Other	4	3	5	7	10	9
05	Industrial crops	11	14	18	23	27	38
05.1	Oil seeds and oleaginous fruit	9	12	16	21	25	34
05.2	Fibre plants	1	2	2	2	2	4
05.3	Tobacco	:	:	:	:	:	:
05.4	Hops	:	:	:	:	:	:
05.5	Other	:	:	:	:	:	:
06	Fresh vegetables	737	884	987	990	1 128	1 309
06.1	Tomatoes	191	253	270	266	329	365
06.2	Cauliflowers	17	21	22	20	28	27
07	Fresh fruit	110	137	173	192	194	202
08	Citrus fruit	-	-	-	-	-	-
09	Grapes	3	3	2	2	2	2
10	Wine	:	:	:	:	:	:
11	Table olives	-	-	-	-	-	-
12	Olive oil	-	-	-	-	-	-
13	Nursery plants	106	117	130	145	159	183
14	Vegetable materials used primarily for plaiting	:	:	:	:	:	:
15	Other	1 047	1 211	1 353	1 492	1 733	1 892
15.1	Seeds	117	123	127	144	169	183
16	FINAL CROP OUTPUT (1to15)	2 748	3 168	3 580	3 899	4 329	4 935
17	Animals	3 160	3 150	3 700	4 230	4 256	4 483
17.1	Cattle including calves	1 143	1 039	1 276	1 403	1 498	1 479
17.2	Pigs	1 587	1 637	1 888	2 292	2 204	2 406
17.3	Equines	11	17	18	20	19	20
17.4	Sheep and goats	57	65	66	59	76	55
17.5	Poultry	358	388	447	450	452	515
17.6	Other	4	5	5	7	7	8
18	Animal products	2 803	3 036	3 435	4 003	4 347	4 319
18.1	Milk	2 445	2 574	2 880	3 427	3 729	3 639
18.2	Eggs	308	406	493	499	538	592
18.3	Wool	2	2	3	3	4	4
18.4	Other	48	53	59	74	76	84
19	FINAL ANIMAL OUTPUT (17+18)	5 963	6 186	7 135	8 233	8 602	8 803
20	New plantations	:	:	:	:	:	:
21	Adjustment	-	-	-	-	-	-
22	FINAL AGRICULTURAL OUTPUT (16+19+20+21)	8 710	9 354	10 717	12 131	12 932	13 736

A.1 PRODUCTION, FORMATION DE REVENU ET FORMATION DE CAPITAL FIXE

A.1.4 NEDERLAND

1979	1980	1981	1982	1983	1984 prov.		
AT 1980 PRICES AND 1980 EXCHANGE RATES						AUX PRIX AT TAUX DE CHANGE DE 1980	
MIO ECU							
200	201	202	218	209	226	Céréales sans riz	01
134	143	143	156	170	186	Blé	01.1
7	5	4	4	4	4	Seigle	01.2
41	37	36	36	25	28	Orge	01.3
18	15	18	22	10	9	Avoine	01.4
-	-	-	-	-	-	Mais-grain	01.5
-	-	-	-	-	-	Autres	01.6
-	-	-	-	-	-	Paddy	02
11	8	11	17	16	21	Légumes secs	03
571	593	661	689	529	665	Plantes sarclées	04
319	331	354	343	297	385	Pommes de terre	04.1
249	258	304	343	227	276	Betteraves sucrières	04.2
3	3	3	3	5	4	Autres	04.3
11	14	16	16	17	18	Plantes industrielles	05
9	12	14	14	16	16	Plantes oléagineuses herbacées	05.1
2	2	2	1	2	3	Plantes textiles	05.2
:	:	:	:	:	:	Tabac	05.3
:	:	:	:	:	:	Houblon	05.4
:	:	:	:	:	:	Autres	05.5
845	884	938	1 030	1 020	1 048	Légumes frais	06
258	253	260	302	303	312	Tomates	06.1
22	21	25	24	24	26	Choux-fleurs	06.2
150	137	112	122	128	118	Fruits frais	07
-	-	-	-	-	-	Agrumes	08
3	3	3	2	2	1	Raisins	09
:	:	:	:	:	:	Vin	10
-	-	-	-	-	-	Olives de table	11
-	-	-	-	-	-	Huile d'olive	12
105	117	125	137	145	170	Plants de pépinières	13
:	:	:	:	:	:	Matières à tresser	14
1 152	1 211	1 315	1 317	1 442	1 519	Autres	15
124	123	126	98	119	113	Semences	15.1
3 047	3 168	3 382	3 547	3 508	3 787	PRODUCTION VEGETALE FINALE (1à15)	16
3 140	3 150	3 308	3 317	3 450	3 615	Animaux	17
1 117	1 039	1 132	1 097	1 168	1 232	Bovins y compris veaux	17.1
1 572	1 637	1 659	1 741	1 792	1 898	Porcs	17.2
12	17	16	13	8	12	Equidés	17.3
57	65	57	45	58	43	Ovins et caprins	17.4
377	388	438	416	419	422	Volailles	17.5
4	5	5	5	5	7	Autres	17.6
2 929	3 036	3 146	3 334	3 427	3 348	Produits animaux	18
2 511	2 574	2 648	2 788	2 875	2 772	Lait	18.1
368	406	441	485	487	505	Deufs	18.2
2	2	3	3	3	3	Laine	18.3
49	53	54	59	62	68	Autres	18.4
6 068	6 186	6 453	6 651	6 877	6 962	PRODUCTION ANIMALE FINALE (17+18)	19
:	:	:	:	:	:	Plantations nouvelles	20
-	-	-	-	-	-	Ajustement	21
9 115	9 354	9 836	10 198	10 387	10 749	PRODUCTION FINALE DE L'AGRICULTURE (16+19+20+21)	22

A.1 PRODUCTION, ORIGIN OF INCOME AND FIXED CAPITAL FORMATION

A.1.4 NEDERLAND

CONTINUED/SUITE

	1979	1980	1981	1982	1983	1984 prov.
	AT CURRENT PRICES AND CURRENT EXCHANGE RATES			AUX PRIX ET TAUX DE CHANGE COURANTS		
	MIO ECU					
22 FINAL AGRICULTURAL OUTPUT (16+19+20+21)	8 710	9 354	10 717	12 131	12 932	13 736
23.1 Seeds and plants	120	130	141	157	177	206
23.2 Feedingstuffs	3 049	3 250	3 438	3 772	4 253	4 339
23.3 Fertilizers and soil improvers	295	377	432	497	414	460
23.4 Plant protection products	65	76	83	92	114	115
23.5 Pharmaceutical products	-	-	-	-	-	-
23.6 Energy;lubricants	378	525	602	662	678	733
23.7 Livestock and animal products	18	18	22	27	28	32
23.8 Material,small tools;maintenance and repairs	469	496	519	566	631	662
23.9 Services	320	377	375	417	437	460
23.10 Other	7	7	7	8	8	8
23.11 VAT under-compensation	-	-	-	-	-	-
23.12 Adjustment	-	-	-	-	-	-
23 TOTAL INTERMEDIATE CONSUMPTION	4 722	5 257	5 618	6 198	6 740	7 015
24 GROSS VALUE ADDED AT MARKET PRICES (22-23)	3 987	4 097	5 099	5 934	6 192	6 721
25 Subsidies	80	58	18	46	59	20
26 Taxes linked to production excluding VAT	149	156	177	207	221	230
27 VAT over-compensation	:	:	:	:	:	:
28 GROSS VALUE ADDED AT FACTOR COST (24+25-26+27)	3 918	4 000	4 940	5 773	6 030	6 511
29 Depreciation	560	627	681	765	832	884
29.1 Equipment	:	:	:	:	:	:
29.2 Construction	:	:	:	:	:	:
30 NET VALUE ADDED AT FACTOR COST (28-29)	3 358	3 373	4 259	5 008	5 199	5 627
31 Compensation of employees	789	830	847	953	1 052	1 074
32 Net operating surplus (30-31)	2 569	2 543	3 412	4 055	4 146	4 553
32.1 Rent and other payments in cash or in kind	:	:	:	:	:	:
32.2 Interest	:	:	:	:	:	:
32.3 Net income from agric. activity (32-32.1-32.2)	:	:	:	:	:	:
33.1 New plantations	:	:	:	:	:	:
33.2 Livestock	84	22	54	54	75	-63
33.3 Farm buildings	837	688	490	490	536	559
33.4 Other construction with the exception of soil improvements	:	:	:	:	:	:
33.5 Soil improvements	-	-	-	-	-	-
33.6 Transport equipment	142	134	159	165	185	194
33.7 Machinery and other equipment	418	370	292	444	497	503
33.8 Net purchases of existing reproducible fixed capital goods	:	:	:	:	:	:
33.9 Other	25	25	22	31	39	40
33.10 VAT under-compensation	-	-	-	-	-	-
33 GROSS FIXED CAPITAL FORMATION (excluding deductible VAT)	1 506	1 239	1 016	1 182	1 332	1 232
29 Depreciation	560	627	681	765	832	884
34 NET FIXED CAPITAL FORMATION (excluding deductible VAT) (33-29)	946	612	335	417	501	349

A.1 PRODUCTION, FORMATION DE REVENU ET FORMATION DE CAPITAL FIXE

A.1.4 NEDERLAND

CONTINUED/SUITE

1979	1980	1981	1982	1983	1984 prov.		
AT 1980 PRICES AND 1980 EXCHANGE RATES						AUX PRIX AT TAUX DE CHANGE DE 1980	
MIO ECU							
9 115	9 354	9 836	10 198	10 387	10 749	PRODUCTION FINALE DE L'AGRICULTURE (16+19+20+21)	22
120	130	127	130	138	156	Semences et plants	23.1
3 172	3 250	3 221	3 282	3 463	3 463	Aliments pour animaux	23.2
326	377	388	384	373	380	Engrais et amendements	23.3
69	76	83	80	83	80	Produits de protection de cultures	23.4
:	:	:	:	:	:	Produits pharmaceutiques	23.5
452	525	482	420	391	377	Energie; lubrifiants	23.6
22	18	22	22	22	29	Bétail et produits animaux	23.7
502	496	489	493	522	529	Matériel, petit outillage; entretien et réparation	23.8
337	377	362	362	359	366	Services	23.9
7	7	7	7	7	7	Autres	23.10
:	:	:	:	:	:	Sous-compensation TVA	23.11
-	-	-	-	-	-	Ajustement	23.12
5 006	5 257	5 184	5 181	5 358	5 387	CONSOMMATION INTERMEDIAIRE TOTALE	23
4 110	4 097	4 652	5 018	5 028	5 362	VALEUR AJOUTEE BRUTE AUX PRIX DU MARCHE (22-23)	24
						Subventions	25
						Impôts liés à la production à l'exclusion de la TVA	26
						Surcompensation TVA	27
						VALEUR AJOUTEE BRUTE AU COUT DES FACTEURS (24+25-26+27)	28
						Amortissements	29
						Equipement	29.1
						Constructions	29.2
						VALEUR AJOUTEE NETTE AU COUT DES FACTEURS (28-29)	30
						Rémunérations des salariés	31
						Excédent net d'exploitation (30-31)	32
						Fermages et autres prestations en espèces et en nature	32.1
						Intérêts	32.2
						Revenus nets de l'activité agr. (32-32.1-32.2)	32.3
:	:	:	:	:	:	Plantations nouvelles	33.1
83	22	47	36	62	-58	Bétail	33.2
866	688	464	431	453	471	Bâtiments d'exploitation	33.3
:	:	:	:	:	:	Autres ouvrages à l'exception de l'amélioration des terres	33.4
-	-	-	-	-	-	Amélioration des terres	33.5
159	134	152	141	152	152	Matériel de transport	33.6
438	370	272	359	377	373	Machines et autres biens d'équipement	33.7
:	:	:	:	:	:	Acquisitions nettes de biens existants reproductibles de capital fixe	33.8
25	25	25	36	36	36	Autres	33.9
-	-	-	-	-	-	Sous-compensation TVA	33.10
1 572	1 239	960	1 004	1 080	975	FORMATION BRUTE DE CAPITAL FIXE (hors TVA déductible)	33
						Amortissements	29
						FORMATION NETTE DE CAPITAL FIXE (hors TVA déductible) (33-29)	34

A.1 PRODUCTION, ORIGIN OF INCOME AND FIXED CAPITAL FORMATION

A.1.5 BELGIQUE/BELGIE

		1979	1980	1981	1982	1983	1984 prov.
		AT CURRENT PRICES AND CURRENT EXCHANGE RATES			AUX PRIX ET TAUX DE CHANGE COURANTS		
		MIO ECU					
01	Cereals excluding rice	239	237	249	292	292	352
01.1	Wheat	156	145	159	191	199	225
01.2	Rye	4	3	2	2	2	3
01.3	Barley	73	83	81	89	88	116
01.4	Oats	6	6	6	9	4	7
01.5	Maize	-	-	-	-	-	-
01.6	Other	:	:	:	:	:	:
02	Rice	-	-	-	-	-	-
03	Pulses	1	1	1	2	2	1
04	Root crops	295	309	367	364	430	365
04.1	Potatoes	105	108	127	117	206	140
04.2	Sugar-beet	189	200	238	245	222	224
04.3	Other	1	1	1	2	1	1
05	Industrial crops	16	16	19	17	22	26
05.1	Oil seeds and oleaginous fruit	0	0	1	2	4	5
05.2	Fibre plants	5	4	5	6	6	10
05.3	Tobacco	4	3	4	5	5	6
05.4	Hops	5	9	8	4	4	2
05.5	Other	2	1	1	1	2	3
06	Fresh vegetables	330	441	423	414	511	567
06.1	Tomatoes	53	70	68	80	98	109
06.2	Cauliflowers	10	15	11	10	17	19
07	Fresh fruit	127	122	130	153	176	141
08	Citrus fruit	-	-	-	-	-	-
09	Grapes	9	7	8	7	7	6
10	Wine	:	:	:	:	:	:
11	Table olives	-	-	-	-	-	-
12	Olive oil	-	-	-	-	-	-
13	Nursery plants	54	56	58	53	56	59
14	Vegetable materials used primarily for plaiting	:	:	:	:	:	:
15	Other	192	205	223	216	238	248
15.1	Seeds	4	4	5	5	6	6
16	FINAL CROP OUTPUT (1to15)	1 264	1 394	1 477	1 518	1 734	1 765
17	Animals	1 865	1 923	2 068	2 154	2 252	2 415
17.1	Cattle including calves	822	845	902	887	990	1 052
17.2	Pigs	912	932	995	1 088	1 072	1 160
17.3	Equines	2	2	5	4	2	3
17.4	Sheep and goats	2	3	7	7	8	8
17.5	Poultry	111	122	134	140	145	159
17.6	Other	15	20	25	29	33	34
18	Animal products	842	863	928	938	1 033	1 026
18.1	Milk	678	686	738	780	852	833
18.2	Eggs	154	166	178	146	169	179
18.3	Wool	1	1	1	1	1	1
18.4	Other	9	10	11	10	11	12
19	FINAL ANIMAL OUTPUT (17+18)	2 707	2 786	2 995	3 092	3 285	3 441
20	New plantations	:	:	:	:	:	:
21	Adjustment	-	-	-	-	-	-
22	FINAL AGRICULTURAL OUTPUT (16+19+20+21)	3 971	4 180	4 472	4 610	5 019	5 207

A.1 PRODUCTION, FORMATION DE REVENU ET FORMATION DE CAPITAL FIXE

A.1.5 BELGIQUE/BELGIE

1979	1980	1981	1982	1983	1984 prov.		
AT 1980 PRICES AND 1980 EXCHANGE RATES						AUX PRIX AT TAUX DE CHANGE DE 1980	
MIO ECU							
244	237	232	262	246	324	Céréales sans riz	01
162	145	150	174	172	215	Blé	01.1
4	3	2	2	1	3	Seigle	01.2
72	83	74	77	70	100	Orge	01.3
6	6	5	8	3	6	Avoine	01.4
-	-	-	-	-	-	Mais-grain	01.5
:	:	:	:	:	:	Autres	01.6
-	-	-	-	-	-	Paddy	02
1	1	1	1	1	1	Légumes secs	03
310	309	369	409	287	337	Plantes sarclées	04
109	108	108	122	91	122	Pommes de terre	04.1
200	200	260	285	195	214	Betteraves sucrières	04.2
1	1	1	2	1	1	Autres	04.3
22	16	19	23	24	25	Plantes industrielles	05
0	0	1	2	4	4	Plantes oléagineuses herbacées	05.1
6	4	4	5	5	6	Plantes textiles	05.2
5	3	4	4	4	5	Tabac	05.3
9	9	9	11	9	8	Houblon	05.4
2	1	1	1	2	2	Autres	05.5
467	441	476	506	489	528	Légumes frais	06
75	70	72	89	93	100	Tomates	06.1
12	15	11	12	14	15	Choux-fleurs	06.2
124	122	77	126	116	117	Fruits frais	07
-	-	-	-	-	-	Agrumes	08
8	7	6	6	5	5	Raisins	09
:	:	:	:	:	:	Vin	10
-	-	-	-	-	-	Olives de table	11
-	-	-	-	-	-	Huile d'olive	12
55	56	59	58	62	62	Plants de pépinières	13
:	:	:	:	:	:	Matières à tresser	14
205	205	222	216	213	217	Autres	15
4	4	4	4	5	5	Semences	15.1
1 436	1 394	1 461	1 607	1 443	1 616	PRODUCTION VEGETALE FINALE (1à15)	16
1 857	1 923	1 920	1 862	1 982	2 068	Animaux	17
804	845	849	785	863	936	Bovins y compris veaux	17.1
920	932	904	897	943	958	Porcs	17.2
2	2	4	2	2	2	Equidés	17.3
2	3	5	5	6	6	Ovins et caprins	17.4
114	122	133	146	137	136	Volailles	17.5
16	20	24	28	30	30	Autres	17.6
871	863	869	881	895	863	Produits animaux	18
687	686	692	700	716	687	Lait	18.1
174	166	166	170	168	164	Oeufs	18.2
1	1	1	1	1	1	Laine	18.3
9	10	10	10	10	11	Autres	18.4
2 728	2 786	2 789	2 743	2 877	2 932	PRODUCTION ANIMALE FINALE (17+18)	19
:	:	:	:	:	:	Plantations nouvelles	20
-	-	-	-	0	-	Ajustement	21
4 164	4 180	4 250	4 350	4 320	4 548	PRODUCTION FINALE DE L'AGRICULTURE (16+19+20+21)	22

A.1 PRODUCTION, ORIGIN OF INCOME AND FIXED CAPITAL FORMATION

A.1.5 BELGIQUE/BELGIE

CONTINUED/SUITE

	1979	1980	1981	1982	1983	1984 prev.
	AT CURRENT PRICES AND CURRENT EXCHANGE RATES			AUX PRIX ET TAUX DE CHANGE COURANTS		
	MIO ECU					
22 FINAL AGRICULTURAL OUTPUT (16+19+20+21)	3 971	4 180	4 472	4 610	5 019	5 207
23.1 Seeds and plants	83	87	96	100	108	125
23.2 Feedingstuffs	1 267	1 313	1 349	1 395	1 529	1 598
23.3 Fertilizers and soil improvers	180	198	208	214	223	235
23.4 Plant protection products	68	77	85	89	100	105
23.5 Pharmaceutical products	30	31	32	36	35	37
23.6 Energy;lubricants	182	207	240	230	246	273
23.7 Livestock and animal products	39	29	36	51	49	50
23.8 Material,small tools;maintenance and repairs	135	146	153	155	159	171
23.9 Services	130	137	142	151	156	164
23.10 Other	166	180	185	203	202	232
23.11 VAT under-compensation	:	:	:	:	:	:
23.12 Adjustment	-	0	-	-0	-	-
23 TOTAL INTERMEDIATE CONSUMPTION	2 280	2 405	2 525	2 625	2 806	2 987
24 GROSS VALUE ADDED AT MARKET PRICES (22-23)	1 691	1 774	1 947	1 985	2 212	2 219
25 Subsidies	134	120	122	107	142	133
26 Taxes linked to production excluding VAT	:	:	:	:	:	:
27 VAT over-compensation	:	:	:	:	:	:
28 GROSS VALUE ADDED AT FACTOR COST (24+25-26+27)	1 825	1 894	2 069	2 092	2 355	2 352
29 Depreciation	274	277	283	276	299	317
29.1 Equipment	192	196	197	195	205	217
29.2 Construction	82	81	86	81	94	99
30 NET VALUE ADDED AT FACTOR COST (28-29)	1 551	1 617	1 786	1 816	2 056	2 035
31 Compensation of employees	88	88	84	83	94	108
32 Net operating surplus (30-31)	1 462	1 529	1 703	1 733	1 962	1 927
32.1 Rent and other payments in cash or in kind	103	102	104	98	96	98
32.2 Interest	169	200	210	207	235	250
32.3 Net income from agric. activity (32-32.1-32.2)	1 191	1 227	1 389	1 428	1 630	1 579
33.1 New plantations	2	2	2	2	4	5
33.2 Livestock	-9	-4	-42	-1	20	1
33.3 Farm buildings	75	80	68	46	63	68
33.4 Other construction with the exception of soil improvements	14	14	21	17	13	13
33.5 Soil improvements	6	6	6	5	6	6
33.6 Transport equipment	75	71	62	92	83	93
33.7 Machinery and other equipment	160	149	135	140	125	141
33.8 Net purchases of existing reproducible fixed capital goods	:	:	:	:	:	:
33.9 Other	38	36	32	30	48	38
33.10 VAT under-compensation	17	7	-	-	-	-
33 GROSS FIXED CAPITAL FORMATION (excluding deductible VAT)	377	361	285	331	359	365
29 Depreciation	274	277	283	276	299	317
34 NET FIXED CAPITAL FORMATION (excluding deductible VAT) (33-29)	103	84	2	55	60	48

A.1 PRODUCTION, FORMATION DE REVENU ET FORMATION DE CAPITAL FIXE

A.1.5 BELGIQUE/BELGIE

CONTINUED/SUITE

1979	1980	1981	1982	1983	1984 prov.		
AT 1980 PRICES AND 1980 EXCHANGE RATES						AUX PRIX AT TAUX DE CHANGE DE 1980	
MIO ECU							
4 164	4 180	4 250	4 350	4 320	4 548	PRODUCTION FINALE DE L'AGRICULTURE (16+19+20+21)	22
88	87	92	94	89	99	Semences et plants	23.1
1 322	1 313	1 264	1 290	1 309	1 302	Aliments pour animaux	23.2
198	198	189	183	182	180	Engrais et amendements	23.3
73	77	81	84	84	84	Produits de protection de cultures	23.4
32	31	31	34	29	29	Produits pharmaceutiques	23.5
235	207	209	186	201	207	Energie; lubrifiants	23.6
39	29	35	46	41	42	Bétail et produits animaux	23.7
141	146	146	146	138	141	Matériel, petit outillage; entretien et réparation	23.8
136	137	137	147	143	142	Services	23.9
165	180	173	187	173	189	Autres	23.10
:	:	:	:	:	:	Sous-compensation TVA	3.11
-	0	-	-	0	-	Ajustement	23.12
2 429	2 405	2 358	2 398	2 389	2 417	CONSOMMATION INTERMEDIAIRE TOTALE	23
1 735	1 774	1 893	1 952	1 931	2 131	VALEUR AJOUTEE BRUTE AUX PRIX DU MARCHE (22-23)	24
						Subventions	25
						Impôts liés à la production à l'exclusion de la TVA	26
						Surcompensation TVA	27
						VALEUR AJOUTEE BRUTE AU COUT DES FACTEURS (24+25-26+27)	28
						Amortissements	29
						Equipement	29.1
						Constructions	29.2
						VALEUR AJOUTEE NETTE AU COUT DES FACTEURS (28-29)	30
						Rémunérations des salariés	31
						Excédent net d'exploitation (30-31)	32
						Fermages et autres prestations en espèces et en nature	32.1
						Intérêts	32.2
						Revenus nets de l'activité agr. (32-32.1-32.2)	32.3
2	2	2	2	3	5	Plantations nouvelles	33.1
-11	-4	-36	0	15	-1	Bétail	33.2
81	80	64	43	58	59	Bâtiments d'exploitation	33.3
14	14	20	15	11	11	Autres ouvrages à l'exception de l'amélioration des terres	33.4
6	6	5	5	5	5	Amélioration des terres	33.5
78	71	61	89	71	75	Matériel de transport	33.6
163	149	132	140	121	133	Machines et autres biens d'équipement	33.7
:	:	:	:	:	:	Acquisitions nettes de biens existants reproductibles de capital fixe	33.8
40	36	30	28	44	33	Autres	33.9
8	7	7	7	6	7	Sous-compensation TVA	33.10
382	361	283	328	335	328	FORMATION BRUTE DE CAPITAL FIXE (hors TVA déductible)	33
						Amortissements	29
						FORMATION NETTE DE CAPITAL FIXE (hors TVA déductible) (33-29)	34

A.1 PRODUCTION, ORIGIN OF INCOME AND FIXED CAPITAL FORMATION

A.1.6 LUXEMBOURG

		1979	1980	1981	1982	1983	1984 prov.
		AT CURRENT PRICES AND CURRENT EXCHANGE RATES			AUX PRIX ET TAUX DE CHANGE COURANTS		
		MIO ECU					
01	Cereals excluding rice	7,7	6,4	7,3	9,5	4,5	10,2
01.1	Wheat	3,3	3,0	2,7	3,3	2,1	5,1
01.2	Rye	0,4	0,3	0,4	0,4	0,3	0,6
01.3	Barley	3,3	2,5	3,3	4,5	1,8	3,7
01.4	Oats	0,7	0,6	1,0	1,3	0,3	0,9
01.5	Maize	:	:	:	:	:	:
01.6	Other	:	:	:	:	:	:
02	Rice	-	-	-	-	-	-
03	Pulses	:	:	:	:	:	:
04	Root crops	2,5	2,4	2,6	2,9	2,6	2,4
04.1	Potatoes	2,5	2,4	2,6	2,9	2,6	2,4
04.2	Sugar-beet	:	:	:	:	:	:
04.3	Other	:	:	:	:	:	:
05	Industrial crops	0,2	0,2	0,2	0,4	0,5	0,9
05.1	Oil seeds and oleaginous fruit	0,2	0,2	0,2	0,4	0,5	0,9
05.2	Fibre plants	:	:	:	:	:	:
05.3	Tobacco	:	:	:	:	:	:
05.4	Hops	:	:	:	:	:	:
05.5	Other	:	:	:	:	:	:
06	Fresh vegetables	1,6	1,7	1,8	1,7	1,8	2,0
06.1	Tomatoes	:	:	:	:	:	:
06.2	Cauliflowers	:	:	:	:	:	:
07	Fresh fruit	1,6	1,7	1,9	1,7	1,2	2,0
08	Citrus fruit	-	-	-	-	-	-
09	Grapes	:	:	:	:	:	:
10	Wine	5,7	4,9	10,2	24,7	15,3	10,8
11	Table olives	-	-	-	-	-	-
12	Olive oil	-	-	-	-	-	-
13	Nursery plants	:	:	:	:	:	:
14	Vegetable materials used primarily for plaiting	:	:	:	:	:	:
15	Other	0,5	0,5	0,5	0,4	0,4	0,8
15.1	Seeds	:	:	:	:	:	:
16	FINAL CROP OUTPUT (1to15)	19,8	17,7	24,6	41,3	26,3	29,1
17	Animals	47,9	46,6	51,8	53,8	59,1	55,7
17.1	Cattle including calves	35,9	34,8	39,1	40,5	45,2	41,3
17.2	Pigs	11,8	11,7	12,5	13,1	13,8	14,2
17.3	Equines	:	:	:	:	:	:
17.4	Sheep and goats	:	:	:	:	:	:
17.5	Poultry	0,2	0,2	0,2	0,2	0,2	0,1
17.6	Other	:	:	:	:	:	:
18	Animal products	51,6	53,9	55,2	59,4	67,7	72,9
18.1	Milk	48,8	51,3	52,7	57,3	65,9	71,2
18.2	Eggs	2,8	2,6	2,4	2,1	1,8	1,6
18.3	Wool	:	:	:	:	:	:
18.4	Other	:	:	:	:	:	:
19	FINAL ANIMAL OUTPUT (17+18)	99,5	100,6	107,0	113,2	126,8	128,5
20	New plantations	:	:	:	:	:	:
21	Adjustment	-	-	-	-	-	-
22	FINAL AGRICULTURAL OUTPUT (16+19+20+21)	119,3	118,3	131,5	154,5	153,1	157,6

A.1 PRODUCTION, FORMATION DE REVENU ET FORMATION DE CAPITAL FIXE

A.1.6 LUXEMBOURG

1979	1980	1981	1982	1983	1984 prov.		
AT 1980 PRICES AND 1980 EXCHANGE RATES						AUX PRIX AT TAUX DE CHANGE DE 1980	
MIO ECU							
7,8	6,4	6,7	8,1	3,5	8,7	Céréales sans riz	01
3,4	3,0	2,5	2,9	1,7	4,6	Blé	01.1
0,4	0,3	0,3	0,3	0,2	0,4	Seigle	01.2
3,3	2,5	3,1	3,8	1,3	3,0	Orge	01.3
0,7	0,6	0,9	1,1	0,2	0,7	Avoine	01.4
:	:	:	:	:	:	Mais-grain	01.5
:	:	:	:	:	:	Autres	01.6
-	-	-	-	-	-	Paddy	02
:	:	:	:	:	:	Légumes secs	03
2,6	2,4	2,3	2,3	1,2	1,8	Plantes sarclées	04
2,6	2,4	2,3	2,3	1,2	1,8	Pommes de terre	04.1
:	:	:	:	:	:	Betteraves sucrières	04.2
:	:	:	:	:	:	Autres	04.3
0,2	0,2	0,1	0,3	0,4	0,6	Plantes industrielles	05
0,2	0,2	0,1	0,3	0,4	0,6	Plantes oléagineuses herbacées	05.1
:	:	:	:	:	:	Plantes textiles	05.2
:	:	:	:	:	:	Tabac	05.3
:	:	:	:	:	:	Houblon	05.4
:	:	:	:	:	:	Autres	05.5
1,7	1,7	1,7	1,7	1,5	1,3	Légumes frais	06
:	:	:	:	:	:	Tomates	06.1
:	:	:	:	:	:	Choux-fleurs	06.2
1,7	1,7	1,8	1,7	0,7	1,0	Fruits frais	07
-	-	-	-	-	-	Agrumes	08
:	:	:	:	:	:	Raisins	09
6,1	4,9	9,4	25,0	18,0	14,8	Vin	10
-	-	-	-	-	-	Olives de table	11
-	-	-	-	-	-	Huile d'olive	12
:	:	:	:	:	:	Plants de pépinières	13
:	:	:	:	:	:	Matières à tresser	14
0,5	0,5	0,5	0,5	0,5	0,7	Autres	15
:	:	:	:	:	:	Semences	15.1
20,5	17,7	22,5	39,5	25,7	29,0	PRODUCTION VEGETALE FINALE (1à15)	16
49,0	46,6	47,7	44,5	48,8	46,1	Animaux	17
36,0	34,8	35,9	33,1	36,0	33,5	Bovins y compris veaux	17.1
12,7	11,7	11,6	11,2	12,6	12,5	Porcs	17.2
:	:	:	:	:	:	Equidés	17.3
:	:	:	:	:	:	Ovins et caprins	17.4
0,3	0,2	0,2	0,2	0,1	0,1	Volailles	17.5
:	:	:	:	:	:	Autres	17.6
52,7	53,9	53,7	55,3	57,0	58,8	Produits animaux	18
49,9	51,3	51,3	53,0	55,2	57,1	Lait	18.1
2,8	2,6	2,4	2,2	1,8	1,7	Oeufs	18.2
:	:	:	:	:	:	Laine	18.3
:	:	:	:	:	:	Autres	18.4
101,7	100,6	101,5	99,7	105,8	104,9	PRODUCTION ANIMALE FINALE (17+18)	19
:	:	:	:	:	:	Plantations nouvelles	20
-	-	-	-	-	-	Ajustement	21
122,3	118,3	124,0	139,2	131,5	133,8	PRODUCTION FINALE DE L'AGRICULTURE (16+19+20+21)	22

A.1 PRODUCTION, ORIGIN OF INCOME AND FIXED CAPITAL FORMATION

A.1.6 LUXEMBOURG

CONTINUED/SUITE

	1979	1980	1981	1982	1983	1984 prov.
	AT CURRENT PRICES AND CURRENT EXCHANGE RATES			AUX PRIX ET TAUX DE CHANGE COURANTS		
	MIO ECU					
22 FINAL AGRICULTURAL OUTPUT (16+19+20+21)	119,3	118,3	131,5	154,5	153,1	157,6
23.1 Seeds and plants	1,3	1,1	1,4	1,1	1,1	1,3
23.2 Feedingstuffs	19,2	21,4	23,2	21,8	28,2	26,9
23.3 Fertilizers and soil improvers	8,1	8,9	9,9	10,2	11,3	11,4
23.4 Plant protection products	0,5	0,5	0,6	0,5	0,6	0,6
23.5 Pharmaceutical products	:	:	:	:	:	:
23.6 Energy;lubricants	3,6	4,5	5,9	6,4	7,4	8,6
23.7 Livestock and animal products	:	:	:	:	:	:
23.8 Material,small tools;maintenance and repairs	4,3	4,4	4,3	4,3	4,7	5,1
23.9 Services	:	:	:	:	:	:
23.10 Other	8,0	8,0	8,1	7,9	8,7	9,3
23.11 VAT under-compensation	:	:	:	:	:	:
23.12 Adjustment	-	-	-	-	-	-
23 TOTAL INTERMEDIATE CONSUMPTION	45,0	48,8	53,2	52,2	62,1	63,2
24 GROSS VALUE ADDED AT MARKET PRICES (22-23)	74,2	69,5	78,4	102,3	91,0	94,4
25 Subsidies	6,7	8,0	7,1	7,1	8,8	9,3
26 Taxes linked to production excluding VAT	1,0	1,3	1,8	1,8	1,8	2,6
27 VAT over-compensation	:	:	:	:	:	:
28 GROSS VALUE ADDED AT FACTOR COST (24+25-26+27)	79,9	76,2	83,6	107,6	98,0	101,2
29 Depreciation	15,5	15,9	16,8	16,6	17,2	18,0
29.1 Equipment	:	:	:	:	:	:
29.2 Construction	:	:	:	:	:	:
30 NET VALUE ADDED AT FACTOR COST (28-29)	64,5	60,3	66,8	91,0	80,8	83,1
31 Compensation of employees	2,2	2,1	2,1	1,9	1,9	1,9
32 Net operating surplus (30-31)	62,3	58,2	64,7	89,0	78,9	81,2
32.1 Rent and other payments in cash or in kind	5,3	5,5	5,7	5,6	5,9	6,3
32.2 Interest	3,7	4,0	4,8	5,0	5,3	5,8
32.3 Net income from agric. activity (32-32.1-32.2)	53,3	48,7	54,3	78,4	67,7	69,2
33.1 New plantations	1,0	0,9	1,1	0,9	0,9	1,3
33.2 Livestock	2,8	-1,1	-0,6	3,4	2,0	2,0
33.3 Farm buildings	8,5	12,8	11,0	10,1	16,5	15,4
33.4 Other construction with the exception of soil improvements	:	:	:	:	:	:
33.5 Soil improvements	2,7	1,7	1,7	2,1	2,9	2,2
33.6 Transport equipment	12,1	11,1	14,8	18,8	16,6	15,8
33.7 Machinery and other equipment	:	:	:	:	:	:
33.8 Net purchases of existing reproducible fixed capital goods	:	:	:	:	:	:
33.9 Other	:	:	:	:	:	:
33.10 VAT under-compensation	-	-	-	-	-	-
33 GROSS FIXED CAPITAL FORMATION (excluding deductible VAT)	27,1	25,3	28,0	35,3	38,9	36,7
29 Depreciation	15,5	15,9	16,8	16,6	17,2	18,0
34 NET FIXED CAPITAL FORMATION (excluding deductible VAT) (33-29)	11,6	9,4	11,2	18,7	21,7	18,6

A.1 PRODUCTION, FORMATION DE REVENU ET FORMATION DE CAPITAL FIXE

A.1.6 LUXEMBOURG

CONTINUED/SUITE

1979	1980	1981	1982	1983	1984 prov.		
AT 1980 PRICES AND 1980 EXCHANGE RATES						AUX PRIX AT TAUX DE CHANGE DE 1980	
MIO ECU							
122,3	118,3	124,0	139,2	131,5	133,8	PRODUCTION FINALE DE L'AGRICULTURE (16+19+20+21)	22
1,3	1,1	1,3	1,1	1,1	1,2	Semences et plants	23.1
20,1	21,4	21,5	20,6	24,4	21,5	Aliments pour animaux	23.2
9,1	8,9	8,8	8,7	9,0	9,8	Engrais et amendements	23.3
0,5	0,5	0,5	0,5	0,5	0,5	Produits de protection de cultures	23.4
:	:	:	:	:	:	Produits pharmaceutiques	23.5
4,6	4,5	4,8	5,4	5,8	6,1	Energie; lubrifiants	23.6
:	:	:	:	:	:	Bétail et produits animaux	23.7
4,5	4,4	4,1	4,0	4,1	4,2	Matériel, petit outillage; entretien et réparation	23.8
:	:	:	:	:	:	Services	23.9
8,4	8,0	7,6	7,3	7,6	8,3	Autres	23.10
:	:	:	:	:	:	Sous-compensation TVA	23.11
-	-	-	-	-	-	Ajustement	23.12
48,4	48,8	48,6	47,6	52,4	51,5	CONSOMMATION INTERMEDIAIRE TOTALE	23
73,8	69,5	75,3	91,6	79,1	82,3	VALEUR AJOUTEE BRUTE AUX PRIX DU MARCHÉ (22-23)	24
:	:	:	:	:	:	Subventions	25
:	:	:	:	:	:	Impôts liés à la production à l'exclusion de la TVA	26
:	:	:	:	:	:	Surcompensation TVA	27
:	:	:	:	:	:	VALEUR AJOUTEE BRUTE AU COUT DES FACTEURS (24+25-26+27)	28
:	:	:	:	:	:	Amortissements	29
:	:	:	:	:	:	Equipement	29.1
:	:	:	:	:	:	Constructions	29.2
:	:	:	:	:	:	VALEUR AJOUTEE NETTE AU COUT DES FACTEURS (28-29)	30
:	:	:	:	:	:	Rémunérations des salariés	31
:	:	:	:	:	:	Excédent net d'exploitation (30-31)	32
:	:	:	:	:	:	Fermages et autres prestations en espèces et en nature	32.1
:	:	:	:	:	:	Intérêts	32.2
:	:	:	:	:	:	Revenus nets de l'activité agr. (32-32.1-32.2)	32.3
:	:	:	:	:	:	Plantations nouvelles	33.1
:	:	:	:	:	:	Bétail	33.2
:	:	:	:	:	:	Bâtiments d'exploitation	33.3
:	:	:	:	:	:	Autres ouvrages à l'exception de l'amélioration des terres	33.4
:	:	:	:	:	:	Amélioration des terres	33.5
:	:	:	:	:	:	Matériel de transport	33.6
:	:	:	:	:	:	Machines et autres biens d'équipement	33.7
:	:	:	:	:	:	Acquisitions nettes de biens existants reproductibles de capital fixe	33.8
:	:	:	:	:	:	Autres	33.9
:	:	:	:	:	:	Sous-compensation TVA	33.10
:	:	:	:	:	:	FORMATION BRUTE DE CAPITAL FIXE (hors TVA déductible)	33
:	:	:	:	:	:	Amortissements	29
:	:	:	:	:	:	FORMATION NETTE DE CAPITAL FIXE (hors TVA déductible) (33-29)	34

A.1 PRODUCTION, ORIGIN OF INCOME AND FIXED CAPITAL FORMATION

A.1.7 UNITED KINGDOM

		1979	1980	1981	1982	1983	1984 prov.
		AT CURRENT PRICES AND CURRENT EXCHANGE RATES			AUX PRIX ET TAUX DE CHANGE COURANTS		
		MIO ECU					
01	Cereals excluding rice	1 849	2 438	3 007	3 623	3 533	4 205
01.1	Wheat	966	1 320	1 592	1 989	2 036	2 577
01.2	Rye	2	2	3	3	3	3
01.3	Barley	861	1 072	1 371	1 586	1 452	1 569
01.4	Oats	21	44	41	45	42	56
01.5	Maize	-	-	-	-	-	-
01.6	Other	:	:	:	:	:	:
02	Rice	-	-	-	-	-	-
03	Pulses	54	38	61	45	60	52
04	Root crops	889	877	998	1 300	1 168	1 448
04.1	Potatoes	571	552	651	849	797	1 038
04.2	Sugar-beet	318	325	347	451	371	410
04.3	Other	:	:	:	:	:	:
05	Industrial crops	94	155	203	332	344	476
05.1	Oil seeds and oleaginous fruit	68	117	159	281	299	432
05.2	Fibre plants	-	-	-	-	-	-
05.3	Tobacco	-	-	-	-	-	-
05.4	Hops	26	38	44	50	45	44
05.5	Other	:	:	:	:	:	:
06	Fresh vegetables	801	923	1 033	1 049	1 178	1 276
06.1	Tomatoes	75	95	91	76	95	99
06.2	Cauliflowers	56	93	106	97	90	102
07	Fresh fruit	242	282	316	393	396	425
08	Citrus fruit	-	-	-	-	-	-
09	Grapes	:	:	:	:	:	:
10	Wine	:	:	:	:	:	:
11	Table olives	-	-	-	-	-	-
12	Olive oil	-	-	-	-	-	-
13	Nursery plants	242	299	341	360	368	381
14	Vegetable materials used primarily for plaiting	-	-	-	-	-	-
15	Other	77	84	83	85	96	100
15.1	Seeds	30	32	27	27	30	32
16	FINAL CROP OUTPUT (1to15)	4 248	5 098	6 041	7 187	7 144	8 362
17	Animals	4 603	5 152	6 199	6 678	6 336	6 606
17.1	Cattle including calves	2 140	2 308	2 831	3 042	2 906	2 825
17.2	Pigs	1 139	1 317	1 569	1 673	1 509	1 720
17.3	Equines	63	87	100	103	103	108
17.4	Sheep and goats	482	561	720	738	705	781
17.5	Poultry	760	857	956	1 095	1 089	1 145
17.6	Other	19	22	24	27	24	27
18	Animal products	3 536	4 223	4 937	5 397	5 284	5 019
18.1	Milk	2 745	3 323	3 895	4 356	4 344	4 007
18.2	Eggs	722	827	954	954	850	920
18.3	Wool	54	59	63	61	63	63
18.4	Other	15	14	25	26	27	29
19	FINAL ANIMAL OUTPUT (17+18)	8 139	9 375	11 137	12 074	11 620	11 625
20	New plantations	88	137	164	195	192	216
21	Adjustment	-	-	-	-	-	-
22	FINAL AGRICULTURAL OUTPUT (16+19+20+21)	12 475	14 610	17 343	19 456	18 956	20 203

A.1 PRODUCTION, FORMATION DE REVENU ET FORMATION DE CAPITAL FIXE

A.1.7 UNITED KINGDOM

1979	1980	1981	1982	1983	1984 prov.		
AT 1980 PRICES AND 1980 EXCHANGE RATES						AUX PRIX AT TAUX DE CHANGE DE 1980	
MIO ECU							
2 073	2 438	2 555	2 934	2 748	3 537	Céréales sans riz	01
1 081	1 320	1 343	1 625	1 599	2 214	Blé	01.1
2	2	2	2	2	2	Seigle	01.2
965	1 072	1 172	1 265	1 111	1 277	Orge	01.3
24	44	38	41	36	44	Avoine	01.4
:	:	:	:	:	:	Mais-grain	01.5
-	-	-	-	-	-	Autres	01.6
-	-	-	-	-	-	Paddy	02
43	38	45	36	46	39	Légumes secs	03
854	877	822	975	810	932	Plantes sarclées	04
517	552	509	559	501	566	Pommes de terre	04.1
338	325	313	416	309	366	Betteraves sucrières	04.2
:	:	:	:	:	:	Autres	04.3
118	155	169	265	251	387	Plantes industrielles	05
78	117	132	225	218	356	Plantes oléagineuses herbacées	05.1
-	-	-	-	-	-	Plantes textiles	05.2
-	-	-	-	-	-	Tabac	05.3
41	38	37	41	33	31	Houblon	05.4
:	:	:	:	:	:	Autres	05.5
916	923	880	949	888	1 001	Légumes frais	06
103	95	92	87	87	90	Tomates	06.1
70	93	90	83	75	96	Choux-fleurs	06.2
306	282	234	283	282	294	Fruits frais	07
-	-	-	-	-	-	Agrumes	08
:	:	:	:	:	:	Raisins	09
:	:	:	:	:	:	Vin	10
-	-	-	-	-	-	Olives de table	11
-	-	-	-	-	-	Huile d'olive	12
288	299	310	313	314	317	Plants de pépinières	13
-	-	-	-	-	-	Matières à tresser	14
88	84	82	80	80	80	Autres	15
31	32	29	27	26	27	Semences	15.1
4 686	5 098	5 097	5 836	5 419	6 587	PRODUCTION VEGETALE FINALE (1à15)	16
5 088	5 152	5 099	5 225	5 328	5 322	Animaux	17
2 335	2 308	2 247	2 229	2 304	2 278	Bovins y compris veaux	17.1
1 307	1 317	1 336	1 392	1 397	1 369	Porcs	17.2
88	87	87	87	87	87	Equidés	17.3
494	561	541	558	588	607	Ovins et caprins	17.4
843	857	865	936	931	959	Volailles	17.5
22	22	23	22	21	22	Autres	17.6
4 262	4 223	4 186	4 379	4 475	4 215	Produits animaux	18
3 309	3 323	3 301	3 486	3 595	3 374	Lait	18.1
882	827	806	815	796	758	Oeufs	18.2
54	59	59	59	62	60	Laine	18.3
17	14	19	19	23	22	Autres	18.4
9 350	9 375	9 285	9 604	9 804	9 537	PRODUCTION ANIMALE FINALE (17+18)	19
113	137	137	150	141	149	Plantations nouvelles	20
-	-	-	-	-	-	Ajustement	21
14 149	14 610	14 519	15 590	15 364	16 273	PRODUCTION FINALE DE L'AGRICULTURE (16+19+20+21)	22

A.1 PRODUCTION, ORIGIN OF INCOME AND FIXED CAPITAL FORMATION

A.1.7 UNITED KINGDOM

CONTINUED/SUITE

	1979	1980	1981	1982	1983	1984 prov.
	AT CURRENT PRICES AND CURRENT EXCHANGE RATES			AUX PRIX ET TAUX DE CHANGE COURANTS		
	MIO ECU					
22 FINAL AGRICULTURAL OUTPUT (16+19+20+21)	12 475	14 610	17 343	19 456	18 956	20 203
23.1 Seeds and plants	326	333	390	418	473	444
23.2 Feedingstuffs	3 221	3 708	4 061	4 663	4 854	4 867
23.3 Fertilizers and soil improvers	818	1 069	1 335	1 398	1 474	1 613
23.4 Plant protection products	260	291	286	348	347	367
23.5 Pharmaceutical products	76	93	115	126	123	127
23.6 Energy;lubricants	549	678	827	935	965	974
23.7 Livestock and animal products	75	85	87	94	112	101
23.8 Material,small tools;maintenance and repairs	923	1 092	1 281	1 393	1 434	1 521
23.9 Services	490	593	721	789	788	806
23.10 Other	27	42	51	55	61	65
23.11 VAT under-compensation	11	17	21	22	23	24
23.12 Adjustment	-	-	-	-	-	-
23 TOTAL INTERMEDIATE CONSUMPTION	6 777	8 003	9 173	10 242	10 654	10 909
24 GROSS VALUE ADDED AT MARKET PRICES (22-23)	5 698	6 607	8 170	9 214	8 302	9 294
25 Subsidies	168	461	490	578	872	802
26 Taxes linked to production excluding VAT	72	120	188	207	204	237
27 VAT over-compensation	-	-	-	-	-	-
28 GROSS VALUE ADDED AT FACTOR COST (24+25-26+27)	5 795	6 948	8 472	9 585	8 970	9 859
29 Depreciation	1 481	1 893	2 177	2 267	2 238	2 278
29.1 Equipment	1 017	1 213	1 360	1 463	1 459	1 474
29.2 Construction	464	680	817	804	779	804
30 NET VALUE ADDED AT FACTOR COST (28-29)	4 313	5 055	6 295	7 318	6 732	7 582
31 Compensation of employees	1 945	2 414	2 843	3 024	3 126	3 258
32 Net operating surplus (30-31)	2 369	2 641	3 452	4 294	3 606	4 323
32.1 Rent and other payments in cash or in kind	101	116	159	187	213	235
32.2 Interest	493	776	846	893	834	997
32.3 Net income from agric. activity (32-32.1-32.2)	1 774	1 749	2 446	3 214	2 558	3 091
33.1 New plantations	:	:	:	:	:	:
33.2 Livestock	:	:	:	:	:	:
33.3 Farm buildings	:	:	:	:	:	:
33.4 Other construction with the exception of soil improvements	:	:	:	:	:	:
33.5 Soil improvements	:	:	:	:	:	:
33.6 Transport equipment	:	:	:	:	:	:
33.7 Machinery and other equipment	:	:	:	:	:	:
33.8 Net purchases of existing reproducible fixed capital goods	:	:	:	:	:	:
33.9 Other	:	:	:	:	:	:
33.10 VAT under-compensation	:	:	:	:	:	:
33 GROSS FIXED CAPITAL FORMATION (excluding deductible VAT)	:	:	:	:	:	:
29 Depreciation	1 481	1 893	2 177	2 267	2 238	2 278
34 NET FIXED CAPITAL FORMATION (excluding deductible VAT) (33-29)	:	:	:	:	:	:

A.1 PRODUCTION, FORMATION DE REVENU ET FORMATION DE CAPITAL FIXE

A.1.7 UNITED KINGDOM

CONTINUED/SUITE

1979	1980	1981	1982	1983	1984 prov.		
AT 1980 PRICES AND 1980 EXCHANGE RATES						AUX PRIX AT TAUX DE CHANGE DE 1980	
MIO ECU							
14 149	14 610	14 519	15 590	15 364	16 273	PRODUCTION FINALE DE L'AGRICULTURE (16+19+20+21)	22
375	333	341	341	359	338	Semences et plants	23.1
3 741	3 708	3 510	3 866	3 919	3 849	Aliments pour animaux	23.2
1 042	1 069	1 171	1 188	1 260	1 305	Engrais et amendements	23.3
316	291	245	292	303	313	Produits de protection de cultures	23.4
94	93	92	94	92	91	Produits pharmaceutiques	23.5
764	678	637	646	642	648	Energie; lubrifiants	23.6
73	85	62	63	71	60	Bétail et produits animaux	23.7
1 145	1 092	1 086	1 099	1 093	1 095	Matériel, petit outillage; entretien et réparation	23.8
585	593	580	585	583	589	Services	23.9
39	42	40	40	44	44	Autres	23.10
18	17	17	17	18	19	Sous-compensation TVA	23.11
-	-	-	-	-	-	Ajustement	23.12
8 192	8 003	7 781	8 232	8 384	8 351	CONSOMMATION INTERMEDIAIRE TOTALE	23
5 957	6 607	6 737	7 359	6 979	7 922	VALEUR AJOUTEE BRUTE AUX PRIX DU MARCHÉ (22-23)	24
						Subventions	25
						Impôts liés à la production à l'exclusion de la TVA	26
						Surcompensation TVA	27
						VALEUR AJOUTEE BRUTE AU COUT DES FACTEURS (24+25-26+27)	28
						Amortissements	29
						Equipement	29.1
						Constructions	29.2
						VALEUR AJOUTEE NETTE AU COUT DES FACTEURS (28-29)	30
						Rémunérations des salariés	31
						Excédent net d'exploitation (30-31)	32
						Fermages et autres prestations en espèces et en nature	32.1
						Intérêts	32.2
						Revenus nets de l'activité agr. (32-32.1-32.2)	32.3
:	:	:	:	:	:	Plantations nouvelles	33.1
:	:	:	:	:	:	Bétail	33.2
:	:	:	:	:	:	Bâtiments d'exploitation	33.3
:	:	:	:	:	:	Autres ouvrages à l'exception de l'amélioration des terres	33.4
:	:	:	:	:	:	Amélioration des terres	33.5
:	:	:	:	:	:	Matériel de transport	33.6
:	:	:	:	:	:	Machines et autres biens d'équipement	33.7
:	:	:	:	:	:	Acquisitions nettes de biens existants reproductibles de capital fixe	33.8
:	:	:	:	:	:	Autres	33.9
:	:	:	:	:	:	Sous-compensation TVA	33.10
:	:	:	:	:	:	FORMATION BRUTE DE CAPITAL FIXE (hors TVA déductible)	33
						Amortissements	29
						FORMATION NETTE DE CAPITAL FIXE (hors TVA déductible) (33-29)	34

A.1 PRODUCTION, ORIGIN OF INCOME AND FIXED CAPITAL FORMATION

A.1.8 IRELAND

		1979	1980	1981	1982	1983	1984 prov.
		AT CURRENT PRICES AND CURRENT EXCHANGE RATES			AUX PRIX ET TAUX DE CHANGE COURANTS		
		MIO ECU					
01	Cereals excluding rice	189	197	210	241	240	286
01.1	Wheat	34	35	38	55	64	96
01.2	Rye	-	-	-	-	-	-
01.3	Barley	149	159	166	181	170	180
01.4	Oats	6	4	6	6	6	9
01.5	Maize	-	-	-	-	-	-
01.6	Other	-	-	-	-	-	-
02	Rice	-	-	-	-	-	-
03	Pulses	0	0	0	0	0	1
04	Root crops	113	96	122	153	144	173
04.1	Potatoes	62	50	67	76	73	96
04.2	Sugar-beet	50	45	55	77	71	76
04.3	Other	-	-	-	-	-	-
05	Industrial crops	0	0	1	2	4	6
05.1	Oil seeds and oleaginous fruit	-	-	-	-	-	-
05.2	Fibre plants	0	:	:	:	:	:
05.3	Tobacco	-	-	-	-	-	-
05.4	Hops	0	:	:	:	:	:
05.5	Other	:	:	:	:	:	:
06	Fresh vegetables	66	58	68	70	76	79
06.1	Tomatoes	14	21	17	14	16	12
06.2	Cauliflowers	3	3	4	4	4	4
07	Fresh fruit	8	8	8	10	10	12
08	Citrus fruit	-	-	-	-	-	-
09	Grapes	-	-	-	-	-	-
10	Wine	-	-	-	-	-	-
11	Table olives	-	-	-	-	-	-
12	Olive oil	-	-	-	-	-	-
13	Nursery plants	-	-	-	-	-	-
14	Vegetable materials used primarily for plaiting	-	-	-	-	-	-
15	Other	21	32	35	53	58	58
15.1	Seeds	1	:	:	:	:	:
16	FINAL CROP OUTPUT (1to15)	398	392	445	530	532	614
17	Animals	1 267	1 302	1 493	1 672	1 802	1 970
17.1	Cattle including calves	902	926	1 039	1 161	1 274	1 434
17.2	Pigs	201	192	216	243	242	225
17.3	Equines	17	32	47	58	78	95
17.4	Sheep and goats	84	79	111	113	118	121
17.5	Poultry	62	73	79	97	90	95
17.6	Other	-	-	-	-	-	-
18	Animal products	853	837	937	1 104	1 238	1 321
18.1	Milk	811	800	888	1 060	1 193	1 266
18.2	Eggs	32	31	42	36	36	44
18.3	Wool	9	6	7	7	8	10
18.4	Other	1	0	1	1	1	1
19	FINAL ANIMAL OUTPUT (17+18)	2 120	2 139	2 430	2 776	3 039	3 291
20	New plantations	:	:	:	:	:	:
21	Adjustment	-	-	-	-	-	-
22	FINAL AGRICULTURAL OUTPUT (16+19+20+21)	2 517	2 531	2 875	3 306	3 572	3 905

A.1 PRODUCTION, FORMATION DE REVENU ET FORMATION DE CAPITAL FIXE

A.1.8 IRELAND

1979	1980	1981	1982	1983	1984 prov.		
AT 1980 PRICES AND 1980 EXCHANGE RATES			AUX PRIX AT TAUX DE CHANGE DE 1980				
MIO ECU							
182	197	200	215	186	249	Céréales sans riz	01
34	35	35	48	53	88	Blé	01.1
-	-	-	-	-	-	Seigle	01.2
143	159	159	161	128	153	Orge	01.3
5	4	6	6	5	8	Avoine	01.4
-	-	-	-	-	-	Mais-grain	01.5
-	-	-	-	-	-	Autres	01.6
-	-	-	-	-	-	Paddy	02
0	0	0	0	0	0	Légumes secs	03
97	96	97	112	108	115	Plantes sarclées	04
44	50	46	46	49	48	Pommes de terre	04.1
52	45	52	66	59	67	Betteraves sucrières	04.2
-	-	-	-	-	-	Autres	04.3
0	0	1	2	3	5	Plantes industrielles	05
-	-	-	-	-	-	Plantes oléagineuses herbacées	05.1
0	:	:	:	:	:	Plantes textiles	05.2
-	-	-	-	-	-	Tabac	05.3
0	:	:	:	:	:	Houblon	05.4
:	:	:	:	:	:	Autres	05.5
78	58	59	64	64	68	Légumes frais	06
22	21	18	16	15	12	Tomates	06.1
3	3	3	3	3	3	Choux-fleurs	06.2
8	8	7	7	6	9	Fruits frais	07
-	-	-	-	-	-	Agrumes	08
-	-	-	-	-	-	Raisins	09
-	-	-	-	-	-	Vin	10
-	-	-	-	-	-	Olives de table	11
-	-	-	-	-	-	Huile d'olive	12
-	-	-	-	-	-	Plants de pépinières	13
-	-	-	-	-	-	Matières à tresser	14
25	32	34	36	37	36	Autres	15
0	:	:	:	:	:	Semences	15.1
391	392	397	436	405	484	PRODUCTION VEGETALE FINALE (1à15)	16
1 242	1 302	1 287	1 334	1 381	1 489	Animaux	17
873	926	896	926	965	1 076	Bovins y compris veaux	17.1
205	192	188	195	198	188	Porcs	17.2
13	32	39	40	42	47	Equidés	17.3
79	79	91	88	92	96	Ovins et caprins	17.4
71	73	72	84	84	83	Volailles	17.5
-	-	-	-	-	-	Autres	17.6
855	837	840	912	983	1 030	Produits animaux	18
811	800	798	871	940	986	Lait	18.1
35	31	36	34	36	37	Oeufs	18.2
8	6	6	6	7	7	Laine	18.3
1	0	0	0	1	1	Autres	18.4
2 097	2 139	2 127	2 246	2 364	2 519	PRODUCTION ANIMALE FINALE (17+18)	19
:	:	:	:	:	:	Plantations nouvelles	20
-	-	-	-	-	-	Ajustement	21
2 487	2 531	2 524	2 682	2 769	3 003	PRODUCTION FINALE DE L'AGRICULTURE (16+19+20+21)	22

A.1 PRODUCTION, ORIGIN OF INCOME AND FIXED CAPITAL FORMATION

A.1.8 IRELAND

CONTINUED/SUITE

	1979	1980	1981	1982	1983	1984 prov.
	AT CURRENT PRICES AND CURRENT EXCHANGE RATES			AUX PRIX ET TAUX DE CHANGE COURANTS		
	MIO ECU					
22 FINAL AGRICULTURAL OUTPUT (16+19+20+21)	2 517	2 531	2 875	3 306	3 572	3 905
23.1 Seeds and plants	30	42	45	49	45	57
23.2 Feedingstuffs	521	467	551	592	684	679
23.3 Fertilizers and soil improvers	236	244	281	310	329	364
23.4 Plant protection products	:	:	:	:	:	:
23.5 Pharmaceutical products	:	:	:	:	:	:
23.6 Energy;lubricants	84	131	167	189	203	212
23.7 Livestock and animal products	12	8	15	12	6	8
23.8 Material,small tools;maintenance and repairs	60	78	89	103	108	114
23.9 Services	36	54	54	61	69	78
23.10 Other	144	100	127	150	176	225
23.11 VAT under-compensation	:	:	:	:	:	:
23.12 Adjustment	-	-	-	-	-	-
23 TOTAL INTERMEDIATE CONSUMPTION	1 123	1 124	1 330	1 467	1 618	1 737
24 GROSS VALUE ADDED AT MARKET PRICES (22-23)	1 394	1 407	1 545	1 840	1 954	2 168
25 Subsidies	41	78	100	119	136	209
26 Taxes linked to production excluding VAT	68	89	73	56	32	60
27 VAT over-compensation	:	:	:	:	:	:
28 GROSS VALUE ADDED AT FACTOR COST (24+25-26+27)	1 367	1 395	1 572	1 903	2 057	2 317
29 Depreciation	204	275	307	346	359	373
29.1 Equipment	204	212	233	262	267	278
29.2 Construction	:	64	74	84	92	95
30 NET VALUE ADDED AT FACTOR COST (28-29)	1 163	1 120	1 265	1 557	1 698	1 944
31 Compensation of employees	81	118	119	125	133	139
32 Net operating surplus (30-31)	1 083	1 001	1 145	1 432	1 566	1 805
32.1 Rent and other payments in cash or in kind	7	8	8	9	9	9
32.2 Interest	1 075	284	311	371	329	304
32.3 Net income from agric. activity (32-32.1-32.2)	:	769	826	1 052	1 228	1 492
33.1 New plantations	0	-0	0	0	0	:
33.2 Livestock	-20	-53	23	16	1	:
33.3 Farm buildings	165	142	153	126	77	:
33.4 Other construction with the exception of soil improvements	:	:	:	:	:	:
33.5 Soil improvements	35	55	62	72	63	:
33.6 Transport equipment	81	49	61	52	49	:
33.7 Machinery and other equipment	162	103	111	101	93	:
33.8 Net purchases of existing reproducible fixed capital goods	:	:	:	:	:	:
33.9 Other	61	36	42	41	44	:
33.10 VAT under-compensation	:	:	:	:	:	:
33 GROSS FIXED CAPITAL FORMATION (excluding deductible VAT)	484	332	450	407	328	:
29 Depreciation	204	275	307	346	359	373
34 NET FIXED CAPITAL FORMATION (excluding deductible VAT) (33-29)	280	57	143	62	-30	:

A.1 PRODUCTION, FORMATION DE REVENU ET FORMATION DE CAPITAL FIXE

A.1.8 IRELAND

CONTINUED/SUITE

1979	1980	1981	1982	1983	1984 prov.		
AT 1980 PRICES AND 1980 EXCHANGE RATES						AUX PRIX AT TAUX DE CHANGE DE 1980	
MIO ECU							
2 487	2 531	2 524	2 682	2 769	3 003	PRODUCTION FINALE DE L'AGRICULTURE (16+19+20+21)	22
33	42	44	46	44	50	Semences et plants	23.1
542	467	511	510	559	526	Aliments pour animaux	23.2
276	244	255	256	276	293	Engrais et amendements	23.3
:	:	:	:	:	:	Produits de protection de cultures	23.4
:	:	:	:	:	:	Produits pharmaceutiques	23.5
118	131	127	124	124	120	Energie; lubrifiants	23.6
10	8	13	10	5	6	Bétail et produits animaux	23.7
71	78	78	81	81	83	Matériel, petit outillage; entretien et réparation	23.8
45	54	53	55	57	57	Services	23.9
168	100	105	101	103	108	Autres	23.10
:	:	:	:	:	:	Sous-compensation TVA	23.11
-	-	-	-	-	-	Ajustement	23.12
1 263	1 124	1 188	1 182	1 248	1 243	CONSOMMATION INTERMEDIAIRE TOTALE	23
1 225	1 407	1 337	1 499	1 521	1 760	VALEUR AJOUTEE BRUTE AUX PRIX DU MARCHÉ (22-23)	24
						Subventions	25
						Impôts liés à la production à l'exclusion de la TVA	26
						Surcompensation TVA	27
						VALEUR AJOUTEE BRUTE AU COUT DES FACTEURS (24+25-26+27)	28
						Amortissements	29
						Equipement	29.1
						Constructions	29.2
						VALEUR AJOUTEE NETTE AU COUT DES FACTEURS (28-29)	30
						Rémunérations des salariés	31
						Excédent net d'exploitation (30-31)	32
						Fermages et autres prestations en espèces et en nature	32.1
						Intérêts	32.2
						Revenus nets de l'activité agr. (32-32.1-32.2)	32.3
0	-0	0	0	0	:	Plantations nouvelles	33.1
-18	-53	20	13	2	:	Bétail	33.2
197	142	137	100	61	:	Bâtiments d'exploitation	33.3
:	:	:	:	:	:	Autres ouvrages à l'exception de l'amélioration des terres	33.4
42	55	55	57	50	:	Amélioration des terres	33.5
86	49	56	66	38	:	Matériel de transport	33.6
174	103	100	64	72	:	Machines et autres biens d'équipement	33.7
:	:	:	:	:	:	Acquisitions nettes de biens existants reproductibles de capital fixe	33.8
72	36	38	20	36	:	Autres	33.9
:	:	:	:	:	:	Sous-compensation TVA	33.10
553	332	406	320	259	:	FORMATION BRUTE DE CAPITAL FIXE (hors TVA déductible)	33
						Amortissements	29
						FORMATION NETTE DE CAPITAL FIXE (hors TVA déductible) (33-29)	34

A.1 PRODUCTION, ORIGIN OF INCOME AND FIXED CAPITAL FORMATION

A.1.9 DANMARK

		1979	1980	1981	1982	1983	1984 prov.
		AT CURRENT PRICES AND CURRENT EXCHANGE RATES			AUX PRIX ET TAUX DE CHANGE COURANTS		
		MIO ECU					
01	Cereals excluding rice	720	632	697	969	701	1 159
01.1	Wheat	87	104	148	217	312	379
01.2	Rye	34	25	34	37	52	102
01.3	-Barley	582	486	495	691	329	657
01.4	Oats	17	16	21	24	8	21
01.5	Maize	-	-	-	-	-	-
01.6	Other	-	-	-	-	-	-
02	Rice	-	-	-	-	-	-
03	Pulses	1	2	2	5	11	72
04	Root crops	162	160	180	191	197	202
04.1	Potatoes	50	54	60	55	94	68
04.2	Sugar-beet	112	107	120	136	103	134
04.3	Other	:	:	:	:	:	:
05	Industrial crops	52	67	101	150	148	182
05.1	Oil seeds and oleaginous fruit	51	66	100	149	147	181
05.2	Fibre plants	-	-	-	-	-	-
05.3	Tobacco	-	-	-	-	-	-
05.4	Hops	-	-	-	-	-	-
05.5	Other	1	1	1	1	1	1
06	Fresh vegetables	74	67	72	78	87	106
06.1	Tomatoes	13	14	15	14	16	:
06.2	Cauliflowers	4	4	5	5	5	:
07	Fresh fruit	29	26	32	31	37	35
08	Citrus fruit	-	-	-	-	-	-
09	Grapes	-	-	-	-	-	-
10	Wine	-	-	-	-	-	-
11	Table olives	-	-	-	-	-	-
12	Olive oil	-	-	-	-	-	-
13	Nursery plants	47	41	44	46	51	56
14	Vegetable materials used primarily for plaiting	-	-	-	-	-	-
15	Other	171	207	250	282	319	347
15.1	Seeds	49	31	40	53	54	54
16	FINAL CROP OUTPUT (1to15)	1 256	1 203	1 378	1 752	1 551	2 158
17	Animals	1 958	2 071	2 420	2 562	2 728	2 974
17.1	Cattle including calves	533	549	613	667	726	654
17.2	Pigs	1 207	1 308	1 550	1 624	1 660	1 908
17.3	Equines	7	7	8	9	8	9
17.4	Sheep and goats	1	1	1	1	1	2
17.5	Poultry	86	84	99	105	111	121
17.6	Other	125	122	150	157	222	280
18	Animal products	1 154	1 179	1 281	1 470	1 610	1 575
18.1	Milk	1 094	1 115	1 203	1 392	1 535	1 494
18.2	Eggs	58	61	70	75	72	78
18.3	Wool	0	0	0	0	0	0
18.4	Other	2	2	3	3	3	3
19	FINAL ANIMAL OUTPUT (17+18)	3 112	3 250	3 701	4 032	4 338	4 548
20	New plantations	:	:	:	:	:	:
21	Adjustment	-	-	-	-	-	-
22	FINAL AGRICULTURAL OUTPUT (16+19+20+21)	4 369	4 453	5 079	5 784	5 889	6 706

A.1 PRODUCTION, FORMATION DE REVENU ET FORMATION DE CAPITAL FIXE

A.1.9 DANMARK

1979	1980	1981	1982	1983	1984 prov.		
AT 1980 PRICES AND 1980 EXCHANGE RATES						AUX PRIX AT TAUX DE CHANGE DE 1980	
MIO ECU							
724	632	632	820	545	980	Céréales sans riz	01
88	104	136	187	245	335	Blé	01.1
35	25	31	33	41	88	Seigle	01.2
585	486	445	578	253	540	Orge	01.3
17	16	20	21	6	18	Avoine	01.4
-	-	-	-	-	-	Mais-grain	01.5
-	-	-	-	-	-	Autres	01.6
-	-	-	-	-	-	Paddy	02
2	2	2	4	8	50	Légumes secs	03
164	160	185	191	135	194	Plantes sarclées	04
56	54	68	63	53	65	Pommes de terre	04.1
108	107	117	128	82	129	Betteraves sucrières	04.2
:	:	:	:	:	:	Autres	04.3
52	67	91	115	107	163	Plantes industrielles	05
51	66	90	114	106	162	Plantes oléagineuses herbacées	05.1
-	-	-	-	-	-	Plantes textiles	05.2
-	-	-	-	-	-	Tabac	05.3
-	-	-	-	-	-	Houblon	05.4
1	1	1	1	1	1	Autres	05.5
71	67	74	78	72	95	Légumes frais	06
16	14	15	16	15	:	Tomates	06.1
4	4	4	4	4	:	Choux-fleurs	06.2
30	26	25	28	28	33	Fruits frais	07
-	-	-	-	-	-	Agrumes	08
-	-	-	-	-	-	Raisins	09
-	-	-	-	-	-	Vin	10
-	-	-	-	-	-	Olives de table	11
-	-	-	-	-	-	Huile d'olive	12
48	41	40	39	37	39	Plants de pépinières	13
-	-	-	-	-	-	Matières à tresser	14
175	207	240	255	273	284	Autres	15
48	31	45	46	53	52	Semences	15.1
1 266	1 203	1 289	1 530	1 206	1 837	PRODUCTION VEGETALE FINALE (1à15)	16
1 969	2 071	2 127	2 106	2 240	2 202	Animaux	17
543	549	540	528	560	500	Bovins y compris veaux	17.1
1 219	1 308	1 349	1 314	1 392	1 400	Porcs	17.2
8	7	9	8	7	6	Equidés	17.3
1	1	1	1	1	1	Ovins et caprins	17.4
88	84	89	94	96	95	Volailles	17.5
111	122	140	160	184	200	Autres	17.6
1 203	1 179	1 163	1 206	1 252	1 208	Produits animaux	18
1 140	1 115	1 098	1 138	1 185	1 142	Lait	18.1
61	61	63	66	65	64	Oeufs	18.2
0	0	0	0	0	0	Laine	18.3
2	2	2	2	3	2	Autres	18.4
3 173	3 250	3 291	3 312	3 492	3 410	PRODUCTION ANIMALE FINALE (17+18)	19
:	:	:	:	:	:	Plantations nouvelles	20
-	-	-	-	-	-	Ajustement	21
4 439	4 453	4 579	4 842	4 698	5 247	PRODUCTION FINALE DE L'AGRICULTURE (16+19+20+21)	22

A.1 PRODUCTION, ORIGIN OF INCOME AND FIXED CAPITAL FORMATION

A.1.9 DANMARK

CONTINUED/SUITE

	1979	1980	1981	1982	1983	1984 prov.
	AT CURRENT PRICES AND CURRENT EXCHANGE RATES			AUX PRIX ET TAUX DE CHANGE COURANTS		
	MIO ECU					
22 FINAL AGRICULTURAL OUTPUT (16+19+20+21)	4 369	4 453	5 079	5 784	5 889	6 706
23.1 Seeds and plants	81	84	95	101	106	113
23.2 Feedingstuffs	1 320	1 363	1 568	1 649	1 805	1 752
23.3 Fertilizers and soil improvers	226	252	283	331	349	401
23.4 Plant protection products	52	57	73	103	142	168
23.5 Pharmaceutical products	:	:	:	:	:	:
23.6 Energy;lubricants	186	204	223	244	250	251
23.7 Livestock and animal products	-	-	-	-	-	-
23.8 Material,small tools;maintenance and repairs	264	272	317	352	381	401
23.9 Services	311	253	247	283	311	335
23.10 Other	:	:	:	:	:	:
23.11 VAT under-compensation	-	-	-	-	-	-
23.12 Adjustment	-	-	-	-	-	-
23 TOTAL INTERMEDIATE CONSUMPTION	2 439	2 485	2 804	3 063	3 344	3 422
24 GROSS VALUE ADDED AT MARKET PRICES (22-23)	1 929	1 968	2 275	2 722	2 544	3 284
25 Subsidies	43	62	89	100	125	109
26 Taxes linked to production excluding VAT	133	134	148	109	110	120
27 VAT over-compensation	-	-	-	-	-	-
28 GROSS VALUE ADDED AT FACTOR COST (24+25-26+27)	1 839	1 897	2 215	2 713	2 559	3 273
29 Depreciation	474	499	554	620	683	708
29.1 Equipment	321	338	371	418	462	472
29.2 Construction	153	161	183	202	221	236
30 NET VALUE ADDED AT FACTOR COST (28-29)	1 365	1 397	1 661	2 093	1 875	2 564
31 Compensation of employees	289	290	303	318	298	305
32 Net operating surplus (30-31)	1 076	1 107	1 358	1 775	1 577	2 259
32.1 Rent and other payments in cash or in kind	61	64	76	91	101	114
32.2 Interest	895	1 030	1 166	1 199	1 205	1 166
32.3 Net income from agric. activity (32-32.1-32.2)	120	15	117	485	272	979
33.1 New plantations	:	:	:	:	:	:
33.2 Livestock	-26	-33	-20	-19	-39	-36
33.3 Farm buildings	453	341	183	136	147	155
33.4 Other construction with the exception of soil improvements	:	:	:	:	:	:
33.5 Soil improvements	18	15	15	15	18	20
33.6 Transport equipment	406	301	243	273	319	334
33.7 Machinery and other equipment	:	:	:	:	:	:
33.8 Net purchases of existing reproducible fixed capital goods	:	:	:	:	:	:
33.9 Other	:	:	:	:	:	:
33.10 VAT under-compensation	-	-	-	-	-	-
33 GROSS FIXED CAPITAL FORMATION (excluding deductible VAT)	851	623	421	405	445	474
29 Depreciation	474	499	554	620	683	708
34 NET FIXED CAPITAL FORMATION (excluding deductible VAT) (33-29)	377	124	-133	-215	-239	-235

A.1 PRODUCTION, FORMATION DE REVENU ET FORMATION DE CAPITAL FIXE

A.1.9 DANMARK

CONTINUED/SUITE

1979	1980	1981	1982	1983	1984 prov.		
AT 1980 PRICES AND 1980 EXCHANGE RATES						AUX PRIX AT TAUX DE CHANGE DE 1980	
MIO ECU							
4 439	4 453	4 579	4 842	4 698	5 247	PRODUCTION FINALE DE L'AGRICULTURE (16+19+20+21)	22
87	84	82	81	79	78	Semences et plants	23.1
1 384	1 363	1 360	1 341	1 346	1 249	Aliments pour animaux	23.2
255	252	232	237	252	262	Engrais et amendements	23.3
53	57	63	81	107	121	Produits de protection de cultures	23.4
:	:	:	:	:	:	Produits pharmaceutiques	23.5
238	204	178	176	181	181	Energie; lubrifiants	23.6
-	-	-	-	-	-	Bétail et produits animaux	23.7
271	272	287	296	295	295	Matériel, petit outillage; entretien et réparation	23.8
321	253	226	242	248	253	Services	23.9
:	:	:	:	:	:	Autres	23.10
-	-	-	-	-	-	Sous-compensation TVA	23.11
-	-	-	-	-	-	Ajustement	23.12
2 608	2 485	2 428	2 455	2 509	2 440	CONSOMMATION INTERMEDIAIRE TOTALE	23
1 831	1 968	2 151	2 387	2 189	2 807	VALEUR AJOUTEE BRUTE AUX PRIX DU MARCHE (22-23)	24
						Subventions	25
						Impôts liés à la production à l'exclusion de la TVA	26
						Surcompensation TVA	27
						VALEUR AJOUTEE BRUTE AU COUT DES FACTEURS (24+25-26+27)	28
						Amortissements	29
						Equipement	29.1
						Constructions	29.2
						VALEUR AJOUTEE NETTE AU COUT DES FACTEURS (28-29)	30
						Rémunérations des salariés	31
						Excédent net d'exploitation (30-31)	32
						Fermages et autres prestations en espèces et en nature	32.1
						Intérêts	32.2
						Revenus nets de l'activité eor. (32-32.1-32.2)	32.3
						Plantations nouvelles	33.1
-24	-33	-25	-16	-34	31	Bétail	33.2
462	341	166	112	110	113	Bâtiments d'exploitation	33.3
:	:	:	:	:	:	Autres ouvrages à l'exception de l'amélioration des terres	33.4
18	15	13	13	14	16	Amélioration des terres	33.5
412	301	222	230	245	186	Matériel de transport	33.6
:	:	:	:	:	:	Machines et autres biens d'équipement	33.7
:	:	:	:	:	:	Acquisitions nettes de biens existants reproductibles de capital fixe	33.8
:	:	:	:	:	:	Autres	33.9
-	-	-	-	-	-	Sous-compensation TVA	33.10
867	623	377	338	335	346	FORMATION BRUTE DE CAPITAL FIXE (hors TVA déductible)	33
						Amortissements	29
						FORMATION NETTE DE CAPITAL FIXE (hors TVA déductible) (33-29)	34

A.1 PRODUCTION, ORIGIN OF INCOME AND FIXED CAPITAL FORMATION

A.1.10 HELLAS

		1979	1980	1981	1982	1983	1984 prov.
		AT CURRENT PRICES AND CURRENT EXCHANGE RATES			AUX PRIX ET TAUX DE CHANGE COURANTS		
		MIO ECU					
01	Cereals excluding rice	502	712	769	968	759	993
01.1	Wheat	360	490	516	649	429	605
01.2	Rye	0	1	0	1	1	1
01.3	Barley	60	68	57	77	57	84
01.4	Oats	2	2	3	3	3	4
01.5	Maize	80	152	194	238	270	300
01.6	Other	0	0	0	0	0	0
02	Rice	18	17	25	28	25	28
03	Pulses	54	48	50	52	47	49
04	Root crops	218	219	292	320	293	299
04.1	Potatoes	147	165	186	219	198	231
04.2	Sugar-beet	71	54	105	101	95	68
04.3	Other	0	0	0	0	0	0
05	Industrial crops	441	472	645	771	808	1 047
05.1	Oil seeds and oleaginous fruit	3	5	3	5	12	39
05.2	Fibre plants	157	199	268	303	409	483
05.3	Tobacco	261	258	357	444	500	514
05.4	Hops	0	0	0	0	0	0
05.5	Other	19	10	17	20	19	10
06	Fresh vegetables	477	511	661	742	835	910
06.1	Tomatoes	208	186	293	310	348	407
06.2	Cauliflowers	11	12	16	16	19	11
07	Fresh fruit	441	510	506	569	616	728
08	Citrus fruit	143	141	164	172	148	235
09	Grapes	175	211	269	290	330	352
10	Wine	141	142	159	147	157	170
11	Table olives	56	139	119	175	133	197
12	Olive oil	352	480	461	624	526	490
13	Nursery plants	4	7	5	5	5	5
14	Vegetable materials used primarily for plaiting	2	1	2	6	4	4
15	Other	43	56	73	103	102	110
15.1	Seeds	6	6	6	6	6	6
16	FINAL CROP OUTPUT (1to15)	3 067	3 666	4 199	4 972	4 787	5 619
17	Animals	1 080	1 138	1 359	1 522	1 391	1 437
17.1	Cattle including calves	262	260	336	360	264	282
17.2	Pigs	233	240	261	306	299	292
17.3	Equines	-5	-5	-9	-8	-9	-9
17.4	Sheep and goats	435	475	558	641	574	608
17.5	Poultry	132	144	186	196	248	249
17.6	Other	24	24	27	29	15	15
18	Animal products	616	613	779	940	896	983
18.1	Milk	441	442	556	673	657	683
18.2	Eggs	136	131	183	217	185	241
18.3	Wool	11	10	11	11	10	11
18.4	Other	28	30	29	39	44	49
19	FINAL ANIMAL OUTPUT (17+18)	1 696	1 751	2 138	2 461	2 287	2 420
20	New plantations	:	:	:	:	:	:
21	Adjustment	-	-	-	-	-	-
22	FINAL AGRICULTURAL OUTPUT (16+19+20+21)	4 764	5 417	6 336	7 434	7 074	8 040

A.1 PRODUCTION, FORMATION DE REVENU ET FORMATION DE CAPITAL FIXE

A.1.10 HELLAS

1979	1980	1981	1982	1983	1984 prov.		
AT 1980 PRICES AND 1980 EXCHANGE RATES						AUX PRIX AT TAUX DE CHANGE DE 1980	
MIO ECU							
533	712	724	759	618	800	Céréales sans riz	01
383	490	486	511	355	472	Blé	01.1
0	1	0	1	1	1	Seigle	01.2
63	68	55	64	48	70	Orge	01.3
2	2	3	3	2	3	Avoine	01.4
85	152	180	181	211	254	Mais-grain	01.5
0	0	0	0	0	0	Autres	01.6
18	17	18	18	17	19	Paddy	02
50	48	45	38	36	33	Légumes secs	03
235	219	245	235	260	222	Plantes sarclées	04
147	165	161	156	182	171	Pommes de terre	04.1
89	54	84	79	77	51	Betteraves sucrières	04.2
0	0	0	0	0	0	Autres	04.3
478	472	501	483	487	594	Plantes industrielles	05
3	5	3	5	11	38	Plantes oléagineuses herbacées	05.1
179	199	204	177	226	244	Plantes textiles	05.2
279	258	278	286	232	297	Tabac	05.3
0	0	0	0	0	0	Houblon	05.4
17	10	16	16	17	15	Autres	05.5
502	511	534	545	527	537	Légumes frais	06
209	186	213	221	198	221	Tomates	06.1
11	12	13	13	15	12	Choux-fleurs	06.2
451	510	562	491	573	533	Fruits frais	07
144	141	190	192	156	234	Agrumes	08
199	211	242	235	269	270	Raisins	09
130	142	145	126	147	163	Vin	10
53	139	107	148	108	153	Olives de table	11
357	480	419	516	413	347	Huile d'olive	12
5	7	5	3	3	3	Plants de pépinières	13
2	1	1	3	3	3	Matières à tresser	14
42	56	51	63	63	66	Autres	15
6	6	5	5	5	5	Semences	15.1
3 199	3 666	3 788	3 854	3 679	3 977	PRODUCTION VEGETALE FINALE (1à15)	16
1 111	1 138	1 081	1 105	1 044	1 042	Animaux	17
263	260	249	235	187	190	Bovins y compris veaux	17.1
238	240	222	242	233	231	Porcs	17.2
-10	-5	-8	-7	-6	-7	Equidés	17.3
461	475	450	471	440	448	Ovins et caprins	17.4
136	144	146	143	177	168	Volailles	17.5
22	24	22	22	12	12	Autres	17.6
623	613	615	612	611	610	Produits animaux	18
445	442	443	432	429	429	Lait	18.1
141	131	134	141	142	141	Oeufs	18.2
10	10	11	11	11	11	Laine	18.3
27	30	27	29	29	29	Autres	18.4
1 734	1 751	1 696	1 717	1 655	1 652	PRODUCTION ANIMALE FINALE (17+18)	19
:	:	:	:	:	:	Plantations nouvelles	20
-	-	-	-	-	-	Ajustement	21
4 933	5 417	5 484	5 572	5 334	5 628	PRODUCTION FINALE DE L'AGRICULTURE (16+19+20+21)	22

A.1 PRODUCTION, ORIGIN OF INCOME AND FIXED CAPITAL FORMATION

A.1.10 HELLAS

CONTINUED/SUITE

	1979	1980	1981	1982	1983	1984 prov.
	AT CURRENT PRICES AND CURRENT EXCHANGE RATES			AUX PRIX ET TAUX DE CHANGE COURANTS		
	MIO ECU					
22 FINAL AGRICULTURAL OUTPUT (16+19+20+21)	4 764	5 417	6 336	7 434	7 074	8 040
23.1 Seeds and plants	55	58	72	76	79	81
23.2 Feedingstuffs	276	324	436	496	479	498
23.3 Fertilizers and soil improvers	129	154	165	174	203	184
23.4 Plant protection products	67	65	73	90	112	122
23.5 Pharmaceutical products	:	:	:	:	:	:
23.6 Energy;lubricants	206	305	366	365	388	419
23.7 Livestock and animal products	14	13	8	11	22	22
23.8 Material,small tools;maintenance and repairs	182	207	239	269	278	311
23.9 Services	38	40	47	56	51	61
23.10 Other	60	68	80	92	92	100
23.11 VAT under-compensation	-	-	-	-	-	-
23.12 Adjustment	-	-	-	-	-	-
23 TOTAL INTERMEDIATE CONSUMPTION	1 027	1 233	1 485	1 630	1 703	1 799
24 GROSS VALUE ADDED AT MARKET PRICES (22-23)	3 736	4 184	4 852	5 804	5 371	6 241
25 Subsidies	171	161	327	648	464	393
26 Taxes linked to production excluding VAT	84	92	106	129	115	115
27 VAT over-compensation	-	-	-	-	-	-
28 GROSS VALUE ADDED AT FACTOR COST (24+25-26+27)	3 823	4 253	5 073	6 322	5 720	6 518
29 Depreciation	200	215	252	285	303	331
29.1 Equipment	:	:	:	:	:	:
29.2 Construction	:	:	:	:	:	:
30 NET VALUE ADDED AT FACTOR COST (28-29)	3 623	4 039	4 821	6 037	5 417	6 187
31 Compensation of employees	:	:	:	:	:	:
32 Net operating surplus (30-31)	:	:	:	:	:	:
32.1 Rent and other payments in cash or in kind	:	:	:	:	:	:
32.2 Interest	:	:	:	:	:	:
32.3 Net income from agric. activity (32-32.1-32.2)	:	:	:	:	:	:
33.1 New plantations	11	18	21	9	10	11
33.2 Livestock	-20	-20	-26	-34	-35	-35
33.3 Farm buildings	59	26	57	62	49	67
33.4 Other construction with the exception of soil improvements	153	125	168	177	186	205
33.5 Soil improvements	100	98	86	121	119	122
33.6 Transport equipment	241	265	264	277	182	238
33.7 Machinery and other equipment	88	97	80	102	115	128
33.8 Net purchases of existing reproducible fixed capital goods	:	:	:	:	:	:
33.9 Other	14	13	17	16	14	14
33.10 VAT under-compensation	-	-	-	-	-	-
33 GROSS FIXED CAPITAL FORMATION (excluding deductible VAT)	647	622	667	730	639	750
29 Depreciation	200	215	252	285	303	331
34 NET FIXED CAPITAL FORMATION (excluding deductible VAT) (33-29)	446	408	415	445	336	419

A.1 PRODUCTION, FORMATION DE REVENU ET FORMATION DE CAPITAL FIXE

A.1.10 HELLAS

CONTINUED/SUITE

1979	1980	1981	1982	1983	1984 prov.		
AT 1980 PRICES AND 1980 EXCHANGE RATES						AUX PRIX AT TAUX DE CHANGE DE 1980	
MIO ECU							
4 933	5 417	5 484	5 572	5 334	5 628	PRODUCTION FINALE DE L'AGRICULTURE (16+19+20+21)	22
56	58	55	55	59	56	Semences et plants	23.1
291	324	363	366	349	360	Aliments pour animaux	23.2
164	154	159	177	196	202	Engrais et amendements	23.3
68	65	58	59	69	69	Produits de protection de cultures	23.4
:	:	:	:	:	:	Produits pharmaceutiques	23.5
289	305	319	322	334	344	Energie; lubrifiants	23.6
14	13	5	6	14	12	Bétail et produits animaux	23.7
198	207	209	210	208	215	Matériel, petit outillage; entretien et réparation	23.8
40	40	40	41	38	44	Services	23.9
62	68	68	69	69	71	Autres	23.10
-	-	-	-	-	-	Sous-compensation TVA	23.11
-	-	-	-	-	-	Ajustement	23.12
1 183	1 233	1 278	1 306	1 335	1 373	CONSOMMATION INTERMEDIAIRE TOTALE	23
3 750	4 184	4 206	4 266	3 999	4 256	VALEUR AJOUTEE BRUTE AUX PRIX DU MARCHE (22-23)	24
						Subventions	25
						Impôts liés à la production à l'exclusion de la TVA	26
						Surcompensation TVA	27
						VALEUR AJOUTEE BRUTE AU COUT DES FACTEURS (24+25-26+27)	28
						Amortissements	29
						Equipement	29.1
						Constructions	29.2
						VALEUR AJOUTEE NETTE AU COUT DES FACTEURS (28-29)	30
						Rémunérations des salariés	31
						Excédent net d'exploitation (30-31)	32
						Fermeages et autres prestations en espèces et en nature	32.1
						Intérêts	32.2
						Revenus nets de l'activité agr. (32-32.1-32.2)	32.3
12	18	18	6	7	7	Plantations nouvelles	33.1
-22	-20	-22	-26	-27	-25	Bétail	33.2
61	26	50	52	43	57	Bâtiments d'exploitation	33.3
166	125	140	132	118	129	Autres ouvrages à l'exception de l'amélioration des terres	33.4
109	98	72	86	82	77	Amélioration des terres	33.5
277	265	257	222	144	168	Matériel de transport	33.6
89	97	70	81	88	93	Machines et autres biens d'équipement	33.7
:	:	:	:	:	:	Acquisitions nettes de biens existants reproductibles de capital fixe	33.8
15	13	14	12	10	9	Autres	33.9
-	-	-	-	-	-	Sous-compensation TVA	33.10
707	622	600	565	464	514	FORMATION BRUTE DE CAPITAL FIXE (hors TVA déductible)	33
						Amortissements	29
						FORMATION NETTE DE CAPITAL FIXE (hors TVA déductible) (33-29)	34

A.2 PRODUCTION, ORIGIN OF INCOME AND FIXED CAPITAL FORMATION

A.2.1 BR DEUTSCHLAND

		1979	1980	1981	1982	1983	1984 prov.
		AT CURRENT PRICES			AUX PRIX COURANTS		
		MIO DM					
01	Cereals excluding rice	4 925	5 489	5 244	6 375	5 178	6 977
01.1	Wheat	2 471	2 699	2 705	3 079	2 904	3 387
01.2	Rye	579	625	460	524	546	614
01.3	Barley	1 556	1 819	1 718	2 056	1 795	2 454
01.4	Oats	134	162	181	445	-197	347
01.5	Maize	185	184	180	271	130	175
01.6	Other	:	:	:	:	:	:
02	Rice	-	-	-	-	-	-
03	Pulses	10	7	6	9	9	14
04	Root crops	3 220	2 846	3 832	3 567	3 085	3 386
04.1	Potatoes	931	700	1 228	962	1 078	1 158
04.2	Sugar-beet	2 288	2 144	2 602	2 603	2 005	2 226
04.3	Other	1	2	2	2	2	2
05	Industrial crops	575	635	700	877	959	1 027
05.1	Oil seeds and oleaginous fruit	291	350	355	547	635	707
05.2	Fibre plants	:	:	:	:	:	:
05.3	Tobacco	60	63	57	63	61	55
05.4	Hops	224	222	288	267	263	265
05.5	Other	:	:	:	:	:	:
06	Fresh vegetables	1 067	1 076	1 186	1 076	1 233	1 248
06.1	Tomatoes	:	:	:	:	:	:
06.2	Cauliflowers	:	:	:	:	:	:
07	Fresh fruit	1 971	2 046	1 794	2 609	2 218	2 581
08	Citrus fruit	-	-	-	-	-	-
09	Grapes	:	:	:	:	:	:
10	Wine	2 020	1 271	2 191	3 280	1 828	2 142
11	Table olives	-	-	-	-	-	-
12	Olive oil	-	-	-	-	-	-
13	Nursery plants	684	758	813	790	752	777
14	Vegetable materials used primarily for plaiting	:	:	:	:	:	:
15	Other	2 489	2 579	2 513	2 635	2 727	2 777
15.1	Seeds	227	239	258	305	302	300
16	FINAL CROP OUTPUT (1to15)	16 961	16 707	18 279	21 218	17 989	20 929
17	Animals	21 290	21 777	23 061	24 824	24 174	23 680
17.1	Cattle including calves	9 512	9 689	10 009	10 791	11 255	10 567
17.2	Pigs	10 574	10 824	11 754	12 588	11 595	11 613
17.3	Equines	29	24	22	74	31	88
17.4	Sheep and goats	121	149	151	194	196	192
17.5	Poultry	890	951	977	1 037	922	1 035
17.6	Other	164	140	148	140	175	185
18	Animal products	15 185	16 001	16 594	17 620	19 047	18 327
18.1	Milk	13 073	13 643	14 124	15 365	16 872	16 024
18.2	Eggs	2 017	2 239	2 303	2 043	1 957	2 146
18.3	Wool	13	13	13	13	13	15
18.4	Other	82	106	154	199	205	142
19	FINAL ANIMAL OUTPUT (17+18)	36 475	37 778	39 655	42 444	43 221	42 007
20	New plantations	11	50	71	73	59	53
21	Adjustment	-	-	-	-	-	-
22	FINAL AGRICULTURAL OUTPUT (16+19+20+21)	53 447	54 535	58 005	63 735	61 269	62 989

A.2 PRODUCTION, FORMATION DE REVENU ET FORMATION DE CAPITAL FIXE

A.2.1 BR DEUTSCHLAND

1979	1980	1981	1982	1983	1984 prov.		
AT 1980 PRICES						AUX PRIX DE 1980	
MIO DM							
4 986	5 489	5 079	5 906	4 755	6 752	Céréales sans riz	01
2 509	2 699	2 626	2 873	2 733	3 397	Blé	01.1
588	625	445	484	489	583	Seigle	01.2
1 551	1 819	1 651	1 883	1 590	2 288	Orge	01.3
136	162	173	408	-177	316	Avoine	01.4
202	184	184	258	120	168	Mais-grain	01.5
:	:	:	:	:	:	Autres	01.6
-	-	-	-	-	-	Paddy	02
10	7	6	8	9	11	Légumes secs	03
3 038	2 846	3 799	3 450	2 543	3 318	Plantes sarclées	04
980	700	1 063	900	714	1 066	Pommes de terre	04.1
2 056	2 144	2 734	2 549	1 827	2 250	Betteraves sucrières	04.2
2	2	2	1	2	2	Autres	04.3
614	635	672	902	916	955	Plantes industrielles	05
298	350	336	496	555	606	Plantes oléagineuses herbacées	05.1
:	:	:	:	:	:	Plantes textiles	05.2
61	63	57	61	57	53	Tabac	05.3
255	222	279	345	304	296	Houblon	05.4
:	:	:	:	:	:	Autres	05.5
1 173	1 076	1 246	1 285	1 146	1 279	Légumes frais	06
:	:	:	:	:	:	Tomates	06.1
:	:	:	:	:	:	Choux-fleurs	06.2
2 025	2 046	1 181	2 713	1 643	2 091	Fruits frais	07
-	-	-	-	-	-	Agrumes	08
:	:	:	:	:	:	Raisins	09
2 164	1 271	1 850	3 715	3 166	2 313	Vin	10
-	-	-	-	-	-	Olives de table	11
-	-	-	-	-	-	Huile d'olive	12
707	758	763	711	653	631	Plants de pépinières	13
:	:	:	:	:	:	Matières à tresser	14
2 664	2 579	2 494	2 548	2 627	2 627	Autres	15
232	239	260	284	272	250	Semences	15.1
17 381	16 707	17 090	21 238	17 458	19 977	PRODUCTION VEGETALE FINALE (1à15)	16
21 144	21 777	21 230	21 375	22 113	22 232	Animaux	17
9 417	9 689	9 498	9 484	9 952	10 079	Bovins y compris veaux	17.1
10 524	10 824	10 536	10 563	10 967	10 871	Porcs	17.2
17	24	13	57	18	62	Equidés	17.3
136	149	119	159	178	170	Ovins et caprins	17.4
910	951	924	972	858	910	Volailles	17.5
140	140	140	140	140	140	Autres	17.6
15 480	16 001	16 005	16 407	17 207	16 665	Produits animaux	18
13 150	13 643	13 705	14 060	14 888	14 382	Lait	18.1
2 222	2 239	2 153	2 162	2 124	2 136	Oeufs	18.2
12	13	12	12	12	12	Laine	18.3
96	106	135	173	183	135	Autres	18.4
36 624	37 778	37 235	37 782	39 320	38 897	PRODUCTION ANIMALE FINALE (17+18)	19
12	50	69	69	54	46	Plantations nouvelles	20
-	-	-	-	-	-	Ajustement	21
54 017	54 535	54 394	59 089	56 832	58 920	PRODUCTION FINALE DE L'AGRICULTURE (16+19+20+21)	22

A.2 PRODUCTION, ORIGIN OF INCOME AND FIXED CAPITAL FORMATION

A.2.1 BR DEUTSCHLAND

CONTINUED/SUITE

	1979	1980	1981	1982	1983	1984 prev.
	AT CURRENT PRICES			AUX PRIX COURANTS		
	MIO DM					
22 FINAL AGRICULTURAL OUTPUT (16+19+20+21)	53 447	54 535	58 005	63 735	61 269	62 989
23.1 Seeds and plants	970	1 005	1 100	1 231	1 290	1 237
23.2 Feedingstuffs	11 156	11 489	11 390	11 701	12 697	11 939
23.3 Fertilizers and soil improvers	4 003	4 467	4 547	4 607	4 564	4 361
23.4 Plant protection products	749	827	870	870	988	1 017
23.5 Pharmaceutical products	2 843	3 128	3 345	3 560	3 688	3 779
23.6 Energy;lubricants	4 317	4 846	5 546	5 761	5 623	5 790
23.7 Livestock and animal products	198	212	199	222	239	254
23.8 Material,small tools;maintenance and repairs	4 118	4 197	4 398	4 773	4 913	4 987
23.9 Services	:	:	:	:	:	:
23.10 Other	350	493	371	363	390	385
23.11 VAT under-compensation	:	:	:	:	:	:
23.12 Adjustment	-	-	-	-	-	-
23 TOTAL INTERMEDIATE CONSUMPTION	28 704	30 664	31 766	33 088	34 392	33 749
24 GROSS VALUE ADDED AT MARKET PRICES (22-23)	24 743	23 871	26 239	30 647	26 877	29 240
25 Subsidies	2 052	1 758	1 632	1 518	1 167	3 114
26 Taxes linked to production excluding VAT	656	736	844	878	925	1 247
27 VAT over-compensation	:	:	:	:	:	:
28 GROSS VALUE ADDED AT FACTOR COST (24+25-26+27)	26 139	24 893	27 027	31 287	27 119	31 107
29 Depreciation	8 040	8 600	9 140	9 620	9 970	10 240
29.1 Equipment	6 510	6 920	7 350	7 790	8 070	8 280
29.2 Construction	1 530	1 680	1 790	1 830	1 900	1 960
30 NET VALUE ADDED AT FACTOR COST (28-29)	18 099	16 293	17 887	21 667	17 149	20 867
31 Compensation of employees	2 377	2 491	2 719	2 760	2 803	2 701
32 Net operating surplus (30-31)	15 722	13 802	15 168	18 907	14 346	18 166
32.1 Rent and other payments in cash or in kind	760	840	930	1 000	1 060	1 110
32.2 Interest	2 780	3 152	3 548	3 691	3 781	3 872
32.3 Net income from agric. activity (32-32.1-32.2)	12 182	9 810	10 690	14 216	9 505	13 184
33.1 New plantations	11	50	71	73	59	53
33.2 Livestock	138	33	-120	372	479	-280
33.3 Farm buildings	1 750	1 810	1 710	1 820	1 980	1 900
33.4 Other construction with the exception of soil improvements	:	:	:	:	:	:
33.5 Soil improvements	:	:	:	:	:	:
33.6 Transport equipment	760	730	670	580	600	560
33.7 Machinery and other equipment	7 050	6 470	6 080	6 360	7 350	6 730
33.8 Net purchases of existing reproducible fixed capital goods	:	:	:	:	:	:
33.9 Other	:	:	:	:	:	:
33.10 VAT under-compensation	-	-	-	-	-	-
33 GROSS FIXED CAPITAL FORMATION (excluding deductible VAT)	9 709	9 093	8 411	9 205	10 468	8 963
29 Depreciation	8 040	8 600	9 140	9 620	9 970	10 240
34 NET FIXED CAPITAL FORMATION (excluding deductible VAT) (33-29)	1 669	493	-729	-415	498	-1 277

A.2 PRODUCTION, FORMATION DE REVENU ET FORMATION DE CAPITAL FIXE

A.2.1 BR DEUTSCHLAND

CONTINUED/SUITE

1979	1980	1981	1982	1983	1984 prov.		
AT 1980 PRICES						AUX PRIX DE 1980	
MIO DM							
54 017	54 535	54 394	59 089	56 832	58 920	PRODUCTION FINALE DE L'AGRICULTURE (16+19+20+21)	22
975	1 005	1 059	1 127	1 119	1 026	Semences et plants	23.1
11 331	11 489	10 340	10 991	10 622	10 271	Aliments pour animaux	23.2
4 430	4 467	4 072	4 018	4 298	4 249	Engrais et amendements	23.3
748	827	724	655	657	661	Produits de protection de cultures	23.4
2 989	3 128	3 155	3 209	3 225	3 235	Produits pharmaceutiques	23.5
4 867	4 846	4 864	4 858	4 879	4 873	Energie; lubrifiants	23.6
186	212	193	206	238	248	Bétail et produits animaux	23.7
4 383	4 197	4 127	4 249	4 230	4 156	Matériel, petit outillage, entretien et réparation	23.8
:	:	:	:	:	:	Services	23.9
1 130	493	831	710	880	526	Autres	23.10
:	:	:	:	:	:	Sous-compensation TVA	23.11
-	-	-	-	-	-	Ajustement	23.12
31 039	30 664	29 365	30 023	30 148	29 245	CONSOMMATION INTERMEDIAIRE TOTALE	23
22 978	23 871	25 029	29 066	26 684	29 675	VALEUR AJOUTEE BRUTE AUX PRIX DU MARCHE (22-23)	24
						Subventions	25
						Impôts liés à la production à l'exclusion de la TVA	26
						Surcompensation TVA	27
						VALEUR AJOUTEE BRUTE AU COUT DES FACTEURS (24+25-26+27)	28
						Amortissements	29
						Equipement	29.1
						Constructions	29.2
						VALEUR AJOUTEE NETTE AU COUT DES FACTEURS (28-29)	30
						Rémunérations des salariés	31
						Excédent net d'exploitation (30-31)	32
						Fermeages et autres prestations en espèces et en nature	32.1
						Intérêts	32.2
						Revenus nets de l'activité agr. (32-32.1-32.2)	32.3
12	50	69	69	54	46	Plantations nouvelles	33.1
139	33	-107	323	430	-273	Bétail	33.2
1 918	1 810	1 622	1 717	1 810	1 717	Bâtiments d'exploitation	33.3
:	:	:	:	:	:	Autres ouvrages à l'exception de l'amélioration des terres	33.4
:	:	:	:	:	:	Amélioration des terres	33.5
787	730	639	536	536	502	Matériel de transport	33.6
7 359	6 470	5 751	5 668	6 350	5 615	Machines et autres biens d'équipement	33.7
:	:	:	:	:	:	Acquisitions nettes de biens existants reproductibles de capital fixe	33.8
:	:	:	:	:	:	Autres	33.9
-	-	-	-	-	-	Sous-compensation TVA	33.10
10 215	9 093	7 974	8 313	9 180	7 607	FORMATION BRUTE DE CAPITAL FIXE (hors TVA déductible)	33
						Amortissements	29
						FORMATION NETTE DE CAPITAL FIXE (hors TVA déductible) (33-29)	34

A.2 PRODUCTION, ORIGIN OF INCOME AND FIXED CAPITAL FORMATION

A.2.2 FRANCE

		1979	1980	1981	1982	1983	1984 prov.
		AT CURRENT PRICES			AUX PRIX COURANTS		
		MIO FF					
01	Cereals excluding rice	29 210	34 190	35 885	44 723	47 216	56 067
01.1	Wheat	15 055	19 819	20 836	25 985	27 479	34 649
01.2	Rye	107	127	86	81	78	104
01.3	Barley	5 780	6 152	5 899	6 836	6 801	8 675
01.4	Oats	440	514	514	626	563	933
01.5	Maize	7 573	7 280	8 221	10 903	12 000	11 435
01.6	Other	255	298	329	292	295	271
02	Rice	39	34	28	49	72	79
03	Pulses	231	224	317	539	539	539
04	Root crops	7 205	7 461	8 656	9 584	9 122	12 057
04.1	Potatoes	2 637	1 821	2 299	3 523	3 146	5 541
04.2	Sugar-beet	4 568	5 640	6 357	6 061	5 976	6 516
04.3	Other	:	:	:	:	:	:
05	Industrial crops	2 573	3 831	4 241	6 339	6 946	8 393
05.1	Oil seeds and oleaginous fruit	1 200	2 481	3 077	4 738	5 355	6 397
05.2	Fibre plants	304	316	166	339	460	714
05.3	Tobacco	852	835	789	1 005	889	943
05.4	Hops	22	18	19	24	21	22
05.5	Other	195	181	190	233	221	317
06	Fresh vegetables	10 618	10 389	12 414	13 791	16 997	18 889
06.1	Tomatoes	898	1 124	1 148	1 153	1 584	1 779
06.2	Cauliflowers	669	557	578	751	824	881
07	Fresh fruit	5 013	5 713	6 619	6 418	8 659	8 097
08	Citrus fruit	46	32	56	73	54	57
09	Grapes	429	603	557	483	467	513
10	Wine	21 997	17 043	15 946	30 125	24 949	21 615
11	Table olives	15	17	23	19	19	20
12	Olive oil	42	48	45	46	46	48
13	Nursery plants	1 236	1 442	1 657	1 747	1 783	2 100
14	Vegetable materials used primarily for plaiting	35	40	45	48	44	48
15	Other	3 836	3 809	4 368	4 738	5 199	5 373
15.1	Seeds	:	:	:	:	:	:
16	FINAL CROP OUTPUT (1to15)	82 525	84 876	90 857	118 722	122 112	133 895
17	Animals	55 652	58 730	68 157	78 477	81 585	85 822
17.1	Cattle including calves	28 832	29 238	34 569	39 749	42 337	44 032
17.2	Pigs	11 994	12 757	14 743	17 056	16 913	18 027
17.3	Equines	282	321	332	359	327	320
17.4	Sheep and goats	3 510	4 110	3 989	4 499	4 765	4 875
17.5	Poultry	7 574	8 711	10 684	12 669	12 960	14 037
17.6	Other	3 460	3 593	3 840	4 145	4 283	4 531
18	Animal products	32 836	37 257	41 676	46 954	52 041	55 053
18.1	Milk	28 388	32 271	35 827	41 106	45 366	47 326
18.2	Eggs	4 194	4 762	5 583	5 454	6 215	7 157
18.3	Wool	91	94	111	146	166	241
18.4	Other	163	130	155	248	294	329
19	FINAL ANIMAL OUTPUT (17+18)	88 488	95 987	109 833	125 431	133 626	140 875
20	New plantations	-808	-67	-1 538	-1 289	-112	31
21	Adjustment	-	-	-	-	-	-
22	FINAL AGRICULTURAL OUTPUT (16+19+20+21)	170 205	180 796	199 152	242 864	255 626	274 801

1979	1980	1981	1982	1983	1984 prov.		
AT 1980 PRICES						AUX PRIX DE 1980	
MIO FF							
31 194	34 190	31 753	35 542	34 465	44 156	Céréales sans riz	01
16 137	19 819	18 606	20 929	20 626	28 207	Blé	01.1
117	127	103	87	73	120	Seigle	01.2
5 916	6 152	5 130	5 212	4 670	6 500	Orge	01.3
507	514	458	532	376	707	Avoine	01.4
8 236	7 280	7 163	8 552	8 518	8 433	Mais-grain	01.5
281	298	293	230	202	189	Autres	01.6
41	34	24	38	50	50	Paddy	02
268	224	233	233	381	396	Légumes secs	03
7 521	7 461	9 333	9 403	6 653	8 004	Plantes sarclées	04
1 982	1 821	1 737	1 807	1 445	1 673	Pommes de terre	04.1
5 539	5 640	7 596	7 596	5 208	6 331	Betteraves sucrières	04.2
:	:	:	:	:	:	Autres	04.3
2 711	3 831	3 697	4 641	4 333	5 007	Plantes industrielles	05
1 245	2 481	2 593	3 358	3 246	3 854	Plantes oléagineuses herbacées	05.1
328	316	183	265	258	333	Plantes textiles	05.2
939	835	696	798	644	646	Tabac	05.3
22	18	19	22	18	18	Houblon	05.4
177	181	206	198	167	156	Autres	05.5
11 532	10 389	10 799	11 931	11 069	11 316	Légumes frais	06
1 279	1 124	1 068	1 140	1 006	1 026	Tomates	06.1
489	557	483	619	640	652	Choux-fleurs	06.2
5 586	5 713	5 374	5 737	5 659	5 782	Fruits frais	07
39	32	46	53	43	43	Agrumes	08
668	603	588	530	420	412	Raisins	09
22 116	17 043	14 954	23 661	20 630	16 478	Vin	10
14	17	17	17	21	21	Olives de table	11
40	48	33	41	48	48	Huile d'olive	12
1 390	1 442	1 528	1 388	1 386	1 406	Plants de pépinières	13
40	40	40	40	27	27	Matières à tresser	14
4 090	3 809	3 799	3 759	3 691	3 611	Autres	15
:	:	:	:	:	:	Semences	15.1
87 250	84 876	82 218	97 014	88 876	96 757	PRODUCTION VEGETALE FINALE (1à15)	16
58 772	58 729	59 659	59 157	59 455	61 805	Animaux	17
30 596	29 237	28 967	27 971	28 977	31 570	Bovins y compris veaux	17.1
12 471	12 757	13 140	12 851	12 889	13 005	Porcs	17.2
327	321	269	253	242	240	Equidés	17.3
3 480	4 110	4 151	4 317	4 070	3 973	Ovins et caprins	17.4
8 051	8 711	9 625	10 366	10 004	9 744	Volailles	17.5
3 847	3 593	3 507	3 399	3 273	3 273	Autres	17.6
35 692	37 258	37 693	38 623	38 864	38 666	Produits animaux	18
30 863	32 272	32 487	33 127	33 616	33 519	Lait	18.1
4 574	4 762	4 971	5 205	4 930	4 890	Oeufs	18.2
86	94	95	95	94	94	Laine	18.3
169	130	140	196	224	163	Autres	18.4
94 464	95 987	97 352	97 780	98 319	100 471	PRODUCTION ANIMALE FINALE (17+18)	19
-1 154	-67	-1 802	-1 280	-92	40	Plantations nouvelles	20
-	-	-	-	-	-	Ajustement	21
180 560	180 796	177 768	193 514	187 103	197 268	PRODUCTION FINALE DE L'AGRICULTURE (16+19+20+21)	22

A.2 PRODUCTION, ORIGIN OF INCOME AND FIXED CAPITAL FORMATION

A.2.2 FRANCE

CONTINUED/SUITE

	1979	1980	1981	1982	1983	1984 prov.
	AT CURRENT PRICES			AUX PRIX COURANTS		
	MIO FF					
22 FINAL AGRICULTURAL OUTPUT (16+19+20+21)	170 205	180 796	199 152	242 864	255 626	274 801
23.1 Seeds and plants	1 024	1 101	1 172	1 391	1 502	1 666
23.2 Feedingstuffs	24 148	27 393	31 643	35 833	39 593	41 119
23.3 Fertilizers and soil improvers	14 411	17 439	18 650	19 494	21 868	24 472
23.4 Plant protection products	5 846	7 071	9 011	11 312	12 558	13 852
23.5 Pharmaceutical products	1 583	1 821	2 055	2 296	2 619	2 917
23.6 Energy;lubricants	3 822	5 134	6 196	7 149	7 517	8 171
23.7 Livestock and animal products	:	:	:	:	:	:
23.8 Material,small tools;maintenance and repairs	10 957	12 316	14 165	15 733	16 661	17 474
23.9 Services	5 037	5 902	6 727	7 417	8 420	9 764
23.10 Other	1 890	2 197	2 439	2 750	3 072	3 323
23.11 VAT under-compensation	1 468	1 866	2 112	2 317	2 471	2 559
23.12 Adjustment	-	-	-	-	-	-
23 TOTAL INTERMEDIATE CONSUMPTION	70 186	82 240	94 170	105 692	116 281	125 317
24 GROSS VALUE ADDED AT MARKET PRICES (22-23)	100 019	98 556	104 982	137 172	139 345	149 484
25 Subsidies	2 229	3 769	6 355	4 685	5 244	6 340
26 Taxes linked to production excluding VAT	3 973	4 901	5 626	6 525	7 049	8 092
27 VAT over-compensation	-	-	-	-	-	-
28 GROSS VALUE ADDED AT FACTOR COST (24+25-26+27)	98 275	97 424	105 711	135 332	137 540	147 732
29 Depreciation	17 576	19 899	22 563	25 430	27 832	29 634
29.1 Equipment	:	:	:	:	:	:
29.2 Construction	:	:	:	:	:	:
30 NET VALUE ADDED AT FACTOR COST (28-29)	80 699	77 525	83 148	109 902	109 708	118 098
31 Compensation of employees	13 116	14 837	16 154	18 577	20 275	21 223
32 Net operating surplus (30-31)	67 583	62 688	66 994	91 325	89 433	96 875
32.1 Rent and other payments in cash or in kind	3 954	4 047	4 414	4 782	4 977	4 722
32.2 Interest	7 348	8 385	9 295	10 959	13 371	15 963
32.3 Net income from agric. activity (32-32.1-32.2)	56 281	50 256	53 285	75 584	71 085	76 190
33.1 New plantations	-808	-67	-1 538	-1 289	-112	31
33.2 Livestock	-26	-157	-70	399	238	-1 435
33.3 Farm buildings	5 674	6 406	6 920	7 405	7 554	7 189
33.4 Other construction with the exception of soil improvements	:	:	:	:	:	:
33.5 Soil improvements	:	:	:	:	:	:
33.6 Transport equipment	942	1 026	1 120	1 305	1 339	1 169
33.7 Machinery and other equipment	11 998	12 766	14 413	17 656	17 559	18 646
33.8 Net purchases of existing reproducible fixed capital goods	:	:	:	:	:	:
33.9 Other	:	:	:	:	:	:
33.10 VAT under-compensation	1 037	1 031	1 051	1 310	1 422	1 378
33 GROSS FIXED CAPITAL FORMATION (excluding deductible VAT)	18 817	21 005	21 896	26 786	28 980	26 978
29 Depreciation	17 576	19 899	22 563	25 430	27 832	29 634
34 NET FIXED CAPITAL FORMATION (excluding deductible VAT) (33-29)	1 241	1 106	-667	1 356	1 148	-2 656

A.2 PRODUCTION, FORMATION DE REVENU ET FORMATION DE CAPITAL FIXE

A.2.2 FRANCE

CONTINUED/SUITE

1979	1980	1981	1982	1983	1984 prov.		
AT 1980 PRICES						AUX PRIX DE 1980	
MIO FF							
180 560	180 796	177 768	193 514	187 103	197 268	PRODUCTION FINALE DE L'AGRICULTURE (16+19+20+21)	22
1 088	1 101	1 280	1 091	1 073	1 280	Semences et plants	23.1
26 219	27 393	27 729	28 226	27 898	27 078	Aliments pour animaux	23.2
18 015	17 439	16 885	16 121	16 974	17 649	Engrais et amendements	23.3
6 492	7 071	8 106	9 246	9 355	9 853	Produits de protection de cultures	23.4
1 840	1 821	1 913	1 936	2 074	2 151	Produits pharmaceutiques	23.5
5 292	5 134	5 032	4 994	4 897	4 965	Energie; lubrifiants	23.6
:	:	:	:	:	:	Bétail et produits animaux	23.7
12 478	12 316	12 368	12 168	11 782	11 477	Matériel, petit outillage; entretien et réparation	23.8
5 793	5 902	5 887	5 958	6 049	6 386	Services	23.9
2 196	2 197	2 121	2 186	2 279	2 247	Autres	23.10
1 844	1 866	1 888	1 901	1 913	1 929	Sous-compensation TVA	23.11
-	-	-	-	-	-	Ajustement	23.12
81 257	82 240	83 209	83 827	84 294	85 015	CONSOMMATION INTERMEDIAIRE TOTALE	23
99 303	98 556	94 559	109 687	102 809	112 253	VALEUR AJOUTEE BRUTE AUX PRIX DU MARCHE (22-23)	24
:	:	:	:	:	:	Subventions	25
:	:	:	:	:	:	Impôts liés à la production à l'exclusion de la TVA	26
:	:	:	:	:	:	Surcompensation TVA	27
:	:	:	:	:	:	VALEUR AJOUTEE BRUTE AU COUT DES FACTEURS (24+25-26+27)	28
:	:	:	:	:	:	Amortissements	29
:	:	:	:	:	:	Equipement	29.1
:	:	:	:	:	:	Constructions	29.2
:	:	:	:	:	:	VALEUR AJOUTEE NETTE AU COUT DES FACTEURS (28-29)	30
:	:	:	:	:	:	Rémunérations des salariés	31
:	:	:	:	:	:	Excédent net d'exploitation (30-31)	32
:	:	:	:	:	:	Fermeages et autres prestations en espèces et en nature	32.1
:	:	:	:	:	:	Intérêts	32.2
:	:	:	:	:	:	Revenus nets de l'activité agr. (32-32.1-32.2)	32.3
:	:	:	:	:	:	Plantations nouvelles	33.1
:	:	:	:	:	:	Bétail	33.2
:	:	:	:	:	:	Bâtiments d'exploitation	33.3
:	:	:	:	:	:	Autres ouvrages à l'exception de l'amélioration des terres	33.4
:	:	:	:	:	:	Amélioration des terres	33.5
:	:	:	:	:	:	Matériel de transport	33.6
:	:	:	:	:	:	Machines et autres biens d'équipement	33.7
:	:	:	:	:	:	Acquisitions nettes de biens existants reproductibles de capital fixe	33.8
:	:	:	:	:	:	Autres	33.9
:	:	:	:	:	:	Sous-compensation TVA	33.10
:	:	:	:	:	:	FORMATION BRUTE DE CAPITAL FIXE (hors TVA déductible)	33
:	:	:	:	:	:	Amortissements	29
:	:	:	:	:	:	FORMATION NETTE DE CAPITAL FIXE (hors TVA déductible) (33-29)	34

A.2 PRODUCTION, ORIGIN OF INCOME AND FIXED CAPITAL FORMATION

A.2.3 ITALIA

		1979	1980	1981	1982	1983	1984 prov.
		AT CURRENT PRICES			AUX PRIX COURANTS		
		MRD LIT					
01	Cereals excluding rice	2 491,0	2 923,9	3 312,0	3 597,4	3 950,5	4 951,4
01.1	Wheat	1 870,3	2 202,7	2 363,7	2 618,1	2 769,5	3 492,3
01.2	Rye	2,5	2,7	2,9	3,5	5,4	4,8
01.3	Barley	38,4	48,6	56,3	71,0	98,9	223,1
01.4	Oats	6,1	10,8	11,3	10,4	16,3	61,8
01.5	Maize	569,8	654,1	857,3	871,7	1 034,1	1 139,3
01.6	Other	3,9	5,0	20,5	22,7	26,4	30,2
02	Rice	323,3	316,0	399,8	531,4	539,7	575,7
03	Pulses	87,0	72,0	91,1	104,2	111,3	117,5
04	Root crops	1 031,0	1 206,0	1 327,6	1 250,0	1 322,0	1 726,3
04.1	Potatoes	475,9	509,2	521,2	674,7	652,8	1 007,7
04.2	Sugar-beet	551,5	690,1	799,2	568,4	662,5	708,8
04.3	Other	3,6	6,7	7,2	6,9	6,7	9,7
05	Industrial crops	319,1	304,2	397,2	580,9	688,5	763,4
05.1	Oil seeds and oleaginous fruit	14,3	24,7	45,2	77,7	133,3	197,2
05.2	Fibre plants	0,2	0,2	-	0,1	-	-
05.3	Tobacco	279,8	256,4	311,9	434,5	487,2	496,9
05.4	Hops	:	:	:	:	:	:
05.5	Other	25,0	22,9	40,1	68,7	68,0	69,3
06	Fresh vegetables	3 088,5	3 867,2	4 606,9	5 062,8	6 059,0	6 703,3
06.1	Tomatoes	622,9	720,5	767,6	911,3	1 441,7	1 735,6
06.2	Cauliflowers	131,0	146,7	204,7	181,3	194,4	191,0
07	Fresh fruit	1 823,1	2 234,0	2 532,0	3 029,1	3 087,4	3 299,2
08	Citrus fruit	784,0	835,1	1 246,9	1 179,6	1 824,5	1 309,8
09	Grapes	240,6	271,6	292,9	387,6	545,1	497,9
10	Wine	2 750,2	2 726,2	2 208,5	2 869,6	3 697,6	3 052,0
11	Table olives	32,1	53,0	51,2	62,0	80,4	54,1
12	Olive oil	978,5	1 533,6	1 481,1	1 158,0	2 654,1	1 271,0
13	Nursery plants	206,9	236,7	318,9	365,6	387,5	354,2
14	Vegetable materials used primarily for plaiting	1,4	1,4	1,5	1,6	1,8	1,5
15	Other	790,8	1 012,9	1 229,3	1 462,9	1 669,6	1 834,7
15.1	Seeds	:	:	:	:	:	:
16	FINAL CROP OUTPUT (1to15)	14 947,5	17 593,8	19 496,9	21 642,8	26 619,0	26 512,0
17	Animals	6 302,9	7 454,9	8 992,5	10 327,3	11 219,4	11 901,1
17.1	Cattle including calves	2 531,8	3 010,6	3 558,8	4 073,1	4 407,0	4 621,7
17.2	Pigs	1 496,4	1 792,8	2 183,6	2 657,0	2 699,1	2 939,3
17.3	Equines	31,3	41,7	55,4	55,6	54,3	63,5
17.4	Sheep and goats	220,3	252,4	283,6	335,8	366,3	401,9
17.5	Poultry	1 466,3	1 706,0	2 127,7	2 344,6	2 714,2	2 846,5
17.6	Other	556,8	651,4	783,4	861,3	978,5	1 028,2
18	Animal products	3 595,7	4 153,2	4 572,0	5 424,7	6 332,5	6 675,2
18.1	Milk	2 880,0	3 283,8	3 605,2	4 398,8	5 182,6	5 356,7
18.2	Eggs	694,0	844,2	938,3	991,6	1 109,1	1 275,1
18.3	Wool	13,2	15,7	17,0	19,0	22,7	22,9
18.4	Other	8,5	9,5	11,5	15,2	18,0	20,5
19	FINAL ANIMAL OUTPUT (17+18)	9 898,6	11 608,1	13 564,5	15 752,0	17 551,9	18 576,3
20	New plantations	:	:	:	:	:	:
21	Adjustment	114,2	148,0	185,4	247,4	303,4	349,2
22	FINAL AGRICULTURAL OUTPUT (16+19+20+21)	24 960,3	29 349,9	33 246,8	37 642,2	44 474,4	45 437,5

A.2 PRODUCTION, FORMATION DE REVENU ET FORMATION DE CAPITAL FIXE

A.2.3 ITALIA

1979	1980	1981	1982	1983	1984 prev.		
AT 1980 PRICES						AUX PRIX DE 1980	
MRD LIT							
2 832,9	2 923,9	2 942,5	2 859,2	2 846,6	3 377,7	Céréales sans riz	01
2 134,2	2 202,7	2 103,1	2 105,2	2 051,4	2 463,6	Blé	01.1
2,8	2,7	2,6	2,9	3,8	3,3	Seigle	01.2
41,7	48,6	48,1	54,5	69,4	147,6	Orge	01.3
7,1	10,8	9,7	8,2	11,8	38,9	Avoine	01.4
642,6	654,1	761,1	670,5	690,8	703,7	Mais-grain	01.5
4,5	5,0	18,0	18,0	19,4	20,6	Autres	01.6
360,5	316,0	292,5	330,9	342,5	325,3	Paddy	02
96,2	72,0	75,3	69,0	71,7	74,2	Légumes secs	03
1 199,9	1 206,0	1 412,9	1 027,8	948,1	1 022,6	Plantes sarclées	04
518,3	509,2	506,3	445,0	429,9	436,5	Pommes de terre	04.1
675,6	690,1	900,3	577,6	512,9	580,9	Betteraves sucrières	04.2
6,1	6,7	6,3	5,3	5,4	5,2	Autres	04.3
356,5	304,2	333,1	389,0	446,9	470,0	Plantes industrielles	05
23,9	24,7	35,1	41,1	75,4	104,4	Plantes oléagineuses herbacées	05.1
0,2	0,2	0,0	0,0	-	-	Plantes textiles	05.2
282,4	256,4	267,7	296,6	319,9	314,0	Tabac	05.3
:	:	:	:	:	:	Houblon	05.4
50,1	22,9	30,1	51,2	51,6	51,6	Autres	05.5
3 823,8	3 867,2	3 800,0	3 806,6	4 030,9	4 111,0	Légumes frais	06
768,9	720,5	677,6	676,0	914,8	1 034,8	Tomates	06.1
155,3	146,7	145,6	134,9	134,7	132,9	Choux-fleurs	06.2
2 166,4	2 234,0	2 405,5	2 431,9	2 404,1	2 258,2	Fruits frais	07
905,9	835,1	960,5	809,0	1 175,4	901,0	Agrumes	08
252,9	271,6	264,2	277,9	340,0	261,0	Raisins	09
2 682,1	2 726,2	2 222,6	2 288,4	2 623,3	2 205,0	Vin	10
41,0	53,0	40,3	40,9	51,3	33,0	Olives de table	11
1 055,0	1 533,6	1 347,0	955,0	1 830,1	866,2	Huile d'olive	12
226,2	236,7	247,4	247,3	246,5	251,2	Plants de pépinières	13
1,4	1,4	1,3	1,3	1,3	1,0	Matières à tresser	14
934,8	1 012,9	992,6	1 073,0	1 108,2	1 094,4	Autres	15
:	:	:	:	:	:	Semences	15.1
16 935,5	17 593,8	17 337,8	16 607,5	18 466,8	17 251,6	PRODUCTION VEGETALE FINALE (1&15)	16
7 180,9	7 454,9	7 558,6	7 617,9	7 742,4	7 785,5	Animaux	17
2 929,6	3 010,6	2 991,6	2 975,6	3 055,9	3 038,8	Bovins y compris veaux	17.1
1 702,6	1 792,8	1 903,1	1 931,2	1 967,8	2 049,9	Porcs	17.2
38,3	41,7	46,3	38,1	38,5	42,9	Equidés	17.3
248,0	252,4	249,7	243,9	235,4	240,2	Ovins et caprins	17.4
1 647,9	1 706,0	1 697,0	1 749,5	1 754,8	1 714,1	Volailles	17.5
614,5	651,4	670,9	679,5	690,1	699,7	Autres	17.6
4 131,3	4 153,2	4 170,9	4 206,3	4 249,1	4 246,1	Produits animaux	18
3 222,5	3 283,8	3 265,4	3 311,5	3 358,2	3 374,8	Lait	18.1
883,9	844,2	878,7	867,4	862,2	841,4	Œufs	18.2
15,5	15,7	16,1	15,6	15,6	15,7	Laine	18.3
9,5	9,5	10,7	11,8	13,2	14,1	Autres	18.4
11 312,3	11 608,1	11 729,5	11 824,2	11 991,5	12 031,6	PRODUCTION ANIMALE FINALE (17+18)	19
:	:	:	:	:	:	Plantations nouvelles	20
143,1	148,0	147,3	144,1	154,4	148,4	Ajustement	21
28 390,9	29 349,9	29 214,6	28 575,8	30 612,7	29 431,6	PRODUCTION FINALE DE L'AGRICULTURE (16+19+20+21)	22

A.2 PRODUCTION, ORIGIN OF INCOME AND FIXED CAPITAL FORMATION

A.2.3 ITALIA

CONTINUED/SUITE

	1979	1980	1981	1982	1983	1984 prov.
	AT CURRENT PRICES			AUX PRIX COURANTS		
	MRD LIT					
22 FINAL AGRICULTURAL OUTPUT (16+19+20+21)	24 960,3	29 349,9	33 246,8	37 642,2	44 474,4	45 437,5
23.1 Seeds and plants	295,4	331,8	430,5	470,1	570,6	635,9
23.2 Feedingstuffs	4 301,5	5 125,4	6 228,8	6 867,7	7 892,1	8 427,4
23.3 Fertilizers and soil improvers	765,4	943,1	1 081,7	1 367,7	1 448,3	1 586,4
23.4 Plant protection products	351,0	470,8	500,4	514,7	574,6	651,6
23.5 Pharmaceutical products	828,4	990,1	1 113,9	1 254,1	1 487,3	1 565,4
23.6 Energy;lubricants	462,2	771,2	1 008,2	1 223,1	1 481,1	1 642,0
23.7 Livestock and animal products	:	:	:	:	:	:
23.8 Material,small tools;maintenance and repairs	:	:	:	:	:	:
23.9 Services	:	:	:	:	:	:
23.10 Other	:	:	:	:	:	:
23.11 VAT under-compensation	:	:	:	:	:	:
23.12 Adjustment	-	-	-	-	-	-
23 TOTAL INTERMEDIATE CONSUMPTION	7 003,9	8 632,4	10 363,5	11 697,4	13 454,1	14 508,7
24 GROSS VALUE ADDED AT MARKET PRICES (22-23)	17 956,4	20 717,5	22 883,3	25 944,8	31 020,3	30 928,8
25 Subsidies	1 033,0	1 189,8	1 330,2	1 627,3	1 976,5	2 846,0
26 Taxes linked to production excluding VAT	114,2	148,0	185,4	247,4	303,4	349,2
27 VAT over-compensation	:	:	:	:	:	:
28 GROSS VALUE ADDED AT FACTOR COST (24+25-26+27)	18 875,2	21 759,3	24 028,1	27 324,7	32 693,4	33 425,5
29 Depreciation	2 543,0	3 186,0	3 923,0	4 703,0	5 427,0	6 035,0
29.1 Equipment	:	:	:	:	:	:
29.2 Construction	:	:	:	:	:	:
30 NET VALUE ADDED AT FACTOR COST (28-29)	16 332,2	18 573,3	20 105,1	22 621,7	27 266,4	27 390,5
31 Compensation of employees	6 087,0	7 394,0	8 687,0	10 035,0	11 530,0	12 200,0
32 Net operating surplus (30-31)	10 245,2	11 179,3	11 418,1	12 586,7	15 736,4	15 190,5
32.1 Rent and other payments in cash or in kind	260,0	326,0	351,0	337,0	334,0	350,0
32.2 Interest	1 029,0	1 384,0	1 864,0	2 298,0	2 730,0	3 219,0
32.3 Net income from agric. activity (32-32.1-32.2)	8 956,2	9 469,3	9 203,1	9 951,7	12 672,4	11 621,5
33.1 New plantations	1 963,0	2 399,0	2 915,0	3 290,0	3 717,0	4 179,0
33.2 Livestock	:	:	:	:	:	:
33.3 Farm buildings	:	:	:	:	:	:
33.4 Other construction with the exception of soil improvements	:	:	:	:	:	:
33.5 Soil improvements	:	:	:	:	:	:
33.6 Transport equipment	792,0	1 009,0	1 058,0	1 108,0	1 140,0	1 237,0
33.7 Machinery and other equipment	1 077,0	1 339,0	1 487,0	1 538,0	1 540,0	1 633,0
33.8 Net purchases of existing reproducible fixed capital goods	:	:	:	:	:	:
33.9 Other	:	:	:	:	:	:
33.10 VAT under-compensation	:	:	:	:	:	:
33 GROSS FIXED CAPITAL FORMATION (excluding deductible VAT)	3 832,0	4 747,0	5 460,0	5 936,0	6 397,0	7 049,0
29 Depreciation	2 543,0	3 186,0	3 923,0	4 703,0	5 427,0	6 035,0
34 NET FIXED CAPITAL FORMATION (excluding deductible VAT) (33-29)	1 289,0	1 561,0	1 537,0	1 233,0	970,0	1 014,0

A.2 PRODUCTION, FORMATION DE REVENU ET FORMATION DE CAPITAL FIXE

A.2.3 ITALIA

CONTINUED/SUITE

1979	1980	1981	1982	1983	1984 prov.		
AT 1980 PRICES						AUX PRIX DE 1980	
MRD LIT							
28 390,9	29 349,9	29 214,6	28 575,8	30 612,7	29 431,6	PRODUCTION FINALE DE L'AGRICULTURE (16+19+20+21)	22
328,4	331,8	364,2	374,4	391,3	390,1	Semences et plants	23.1
4 887,6	5 125,4	4 981,7	5 027,7	5 069,2	5 003,5	Aliments pour animaux	23.2
1 070,8	943,1	903,2	894,3	835,8	886,1	Engrais et amendements	23.3
436,0	470,8	437,9	411,7	436,8	445,6	Produits de protection de cultures	23.4
965,1	990,1	964,8	951,1	989,4	947,4	Produits pharmaceutiques	23.5
750,3	771,2	763,8	768,0	797,8	804,3	Energie; lubrifiants	23.6
:	:	:	:	:	:	Bétail et produits animaux	23.7
:	:	:	:	:	:	Matériel, petit outillage; entretien et réparation	23.8
:	:	:	:	:	:	Services	23.9
:	:	:	:	:	:	Autres	23.10
:	:	:	:	:	:	Sous-compensation TVA	23.11
-	-	-	-	-	-	Ajustement	23.12
8 438,2	8 632,4	8 415,7	8 427,0	8 520,3	8 476,9	CONSOMMATION INTERMEDIAIRE TOTALE	23
19 952,7	20 717,5	20 798,9	20 148,8	22 092,4	20 954,6	VALEUR AJOUTEE BRUTE AUX PRIX DU MARCHE (22-23)	24
						Subventions	25
						Impôts liés à la production à l'exclusion de la TVA	26
						Surcompensation TVA	27
						VALEUR AJOUTEE BRUTE AU COUT DES FACTEURS (24+25-26+27)	28
						Amortissements	29
						Equipement	29.1
						Constructions	29.2
						VALEUR AJOUTEE NETTE AU COUT DES FACTEURS (28-29)	30
						Rémunérations des salariés	31
						Excédent net d'exploitation (30-31)	32
						Fermages et autres prestations en espèces et en nature	32.1
						Intérêts	32.2
						Revenus nets de l'activité agr. (32-32.1-32.2)	32.3
2 403,0	2 399,0	2 370,0	2 250,0	2 185,0	2 213,0	Plantations nouvelles	33.1
:	:	:	:	:	:	Bétail	33.2
:	:	:	:	:	:	Bâtiments d'exploitation	33.3
:	:	:	:	:	:	Autres ouvrages à l'exception de l'amélioration des terres	33.4
:	:	:	:	:	:	Amélioration des terres	33.5
965,0	1 009,0	895,0	798,0	719,0	710,0	Matériel de transport	33.6
1 318,0	1 339,0	1 282,0	1 156,0	1 075,0	1 026,0	Machines et autres biens d'équipement	33.7
:	:	:	:	:	:	Acquisitions nettes de biens existants reproductibles de capital fixe	33.8
:	:	:	:	:	:	Autres	33.9
:	:	:	:	:	:	Sous-compensation TVA	33.10
4 686,0	4 747,0	4 547,0	4 204,0	3 979,0	3 949,0	FORMATION BRUTE DE CAPITAL FIXE (hors TVA déductible)	33
						Amortissements	29
						FORMATION NETTE DE CAPITAL FIXE (hors TVA déductible) (33-29)	34

A.2 PRODUCTION, ORIGIN OF INCOME AND FIXED CAPITAL FORMATION

A.2.4 NEDERLAND

		1979	1980	1981	1982	1983	1984 prov.
		AT CURRENT PRICES			AUX PRIX COURANTS		
		MIO HFL					
01	Cereals excluding rice	517	554	568	631	632	630
01.1	Wheat	344	395	403	452	517	508
01.2	Rye	19	15	11	12	12	11
01.3	Barley	115	102	106	110	77	87
01.4	Oats	39	42	48	57	26	24
01.5	Maize	-	-	-	-	-	-
01.6	Other	-	-	-	-	-	-
02	Rice	-	-	-	-	-	-
03	Pulses	21	21	35	52	48	65
04	Root crops	1 486	1 637	1 937	2 073	2 075	2 608
04.1	Potatoes	886	915	1 147	1 250	1 352	1 814
04.2	Sugar-beet	590	713	777	806	697	771
04.3	Other	10	9	13	17	26	23
05	Industrial crops	29	39	50	59	68	97
05.1	Oil seeds and oleaginous fruit	25	34	44	54	63	87
05.2	Fibre plants	4	5	6	5	5	10
05.3	Tobacco	:	:	:	:	:	:
05.4	Hops	:	:	:	:	:	:
05.5	Other	:	:	:	:	:	:
06	Fresh vegetables	2 025	2 441	2 740	2 589	2 863	3 304
06.1	Tomatoes	524	699	749	696	835	920
06.2	Cauliflowers	47	59	60	51	72	67
07	Fresh fruit	301	379	481	502	492	509
08	Citrus fruit	-	-	-	-	-	-
09	Grapes	7	7	6	5	5	4
10	Wine	:	:	:	:	:	:
11	Table olives	-	-	-	-	-	-
12	Olive oil	-	-	-	-	-	-
13	Nursery plants	290	323	362	380	403	462
14	Vegetable materials used primarily for plaiting	:	:	:	:	:	:
15	Other	2 878	3 343	3 755	3 901	4 397	4 773
15.1	Seeds	322	339	353	376	429	462
16	FINAL CROP OUTPUT (1to15)	7 554	8 744	9 934	10 192	10 983	12 452
17	Animals	8 686	8 696	10 268	11 057	10 798	11 313
17.1	Cattle including calves	3 141	2 869	3 542	3 668	3 801	3 731
17.2	Pigs	4 362	4 518	5 240	5 990	5 591	6 072
17.3	Equines	30	46	49	52	49	51
17.4	Sheep and goats	157	180	183	153	192	140
17.5	Poultry	985	1 070	1 240	1 177	1 148	1 300
17.6	Other	11	13	14	17	17	19
18	Animal products	7 704	8 380	9 532	10 464	11 028	10 899
18.1	Milk	6 720	7 106	7 991	8 959	9 461	9 182
18.2	Eggs	846	1 122	1 368	1 305	1 364	1 495
18.3	Wool	5	5	9	7	9	10
18.4	Other	133	147	164	193	194	212
19	FINAL ANIMAL OUTPUT (17+18)	16 390	17 076	19 800	21 521	21 826	22 212
20	New plantations	:	:	:	:	:	:
21	Adjustment	-	-	-	-	-	-
22	FINAL AGRICULTURAL OUTPUT (16+19+20+21)	23 940	25 820	29 740	31 710	32 810	34 660

A.2 PRODUCTION, FORMATION DE REVENU ET FORMATION DE CAPITAL FIXE

A.2.4 NEDERLAND

1979	1980	1981	1982	1983	1984 prov.		
AT 1980 PRICES						AUX PRIX DE 1980	
MIO HFL							
553	554	557	601	576	625	Céréales sans riz	01
371	395	396	430	469	514	Blé	01.1
19	15	11	10	10	10	Seigle	01.2
114	102	99	99	70	76	Orge	01.3
49	42	51	62	27	25	Avoine	01.4
-	-	-	-	-	-	Mais-grain	01.5
-	-	-	-	-	-	Autres	01.6
-	-	-	-	-	-	Paddy	02
29	21	30	46	43	58	Légumes secs	03
1 575	1 637	1 824	1 903	1 461	1 836	Plantes sarclées	04
880	915	977	948	821	1 063	Pommes de terre	04.1
686	713	839	946	627	761	Betteraves sucrières	04.2
9	9	8	9	13	12	Autres	04.3
29	39	43	44	48	51	Plantes industrielles	05
24	34	38	40	43	44	Plantes oléagineuses herbacées	05.1
5	5	5	4	5	7	Plantes textiles	05.2
:	:	:	:	:	:	Tabac	05.3
:	:	:	:	:	:	Houblon	05.4
:	:	:	:	:	:	Autres	05.5
2 332	2 441	2 590	2 842	2 815	2 892	Légumes frais	06
713	699	719	833	836	860	Tomates	06.1
62	59	68	65	67	71	Choux-fleurs	06.2
415	379	310	338	354	327	Fruits frais	07
-	-	-	-	-	-	Agrumes	08
7	7	7	5	5	4	Raisins	09
:	:	:	:	:	:	Vin	10
-	-	-	-	-	-	Olives de table	11
-	-	-	-	-	-	Huile d'olive	12
290	323	346	378	400	468	Plants de pépinières	13
:	:	:	:	:	:	Matières à tresser	14
3 181	3 343	3 629	3 635	3 981	4 193	Autres	15
342	339	347	271	329	312	Semences	15.1
8 411	8 744	9 336	9 792	9 683	10 454	PRODUCTION VEGETALE FINALE (1&15)	16
8 666	8 696	9 130	9 156	9 523	9 977	Animaux	17
3 083	2 869	3 126	3 028	3 223	3 401	Bovins y compris veaux	17.1
4 339	4 518	4 580	4 805	4 947	5 240	Porcs	17.2
33	46	44	37	22	34	Equidés	17.3
158	180	157	123	161	118	Ovins et caprins	17.4
1 042	1 070	1 210	1 149	1 157	1 166	Volailles	17.5
11	13	13	14	13	18	Autres	17.6
8 084	8 380	8 683	9 203	9 460	9 241	Produits animaux	18
6 930	7 106	7 310	7 696	7 935	7 651	Lait	18.1
1 015	1 122	1 217	1 338	1 344	1 394	Oeufs	18.2
5	5	8	7	9	8	Laine	18.3
134	147	148	162	172	188	Autres	18.4
16 750	17 076	17 813	18 359	18 983	19 218	PRODUCTION ANIMALE FINALE (17+18)	19
:	:	:	:	:	:	Plantations nouvelles	20
-	-	-	-	-	-	Ajustement	21
25 161	25 820	27 150	28 150	28 670	29 670	PRODUCTION FINALE DE L'AGRICULTURE (16+19+20+21)	22

A.2 PRODUCTION, ORIGIN OF INCOME AND FIXED CAPITAL FORMATION

A.2.4 NEDERLAND

CONTINUED/SUITE

	1979	1980	1981	1982	1983	1984 prov.
	AT CURRENT PRICES			AUX PRIX COURANTS		
	MIO HFL					
22 FINAL AGRICULTURAL OUTPUT (16+19+20+21)	23 940	25 820	29 740	31 710	32 810	34 660
23.1 Seeds and plants	330	360	390	410	450	520
23.2 Feedingstuffs	8 380	8 970	9 540	9 860	10 790	10 950
23.3 Fertilizers and soil improvers	810	1 040	1 200	1 300	1 050	1 160
23.4 Plant protection products	180	210	230	240	290	290
23.5 Pharmaceutical products	:	:	:	:	:	:
23.6 Energy;lubricants	1 040	1 450	1 670	1 730	1 720	1 850
23.7 Livestock and animal products	50	50	60	70	70	80
23.8 Material,small tools;maintenance and repairs	1 290	1 370	1 440	1 480	1 600	1 670
23.9 Services	880	1 040	1 040	1 090	1 110	1 160
23.10 Other	20	20	20	20	20	20
23.11 VAT under-compensation	:	:	:	:	:	:
23.12 Adjustment	-	-	-	-	-	-
23 TOTAL INTERMEDIATE CONSUMPTION	12 980	14 510	15 590	16 200	17 100	17 700
24 GROSS VALUE ADDED AT MARKET PRICES (22-23)	10 960	11 310	14 150	15 510	15 710	16 960
25 Subsidies	220	160	50	120	150	50
26 Taxes linked to production excluding VAT	410	430	490	540	560	580
27 VAT over-compensation	:	:	:	:	:	:
28 GROSS VALUE ADDED AT FACTOR COST (24+25-26+27)	10 770	11 040	13 710	15 090	15 300	16 430
29 Depreciation	1 540	1 730	1 890	2 000	2 110	2 230
29.1 Equipment	:	:	:	:	:	:
29.2 Construction	:	:	:	:	:	:
30 NET VALUE ADDED AT FACTOR COST (28-29)	9 230	9 310	11 820	13 090	13 190	14 200
31 Compensation of employees	2 170	2 290	2 350	2 490	2 670	2 710
32 Net operating surplus (30-31)	7 060	7 020	9 470	10 600	10 520	11 490
32.1 Rent and other payments in cash or in kind	:	:	:	:	:	:
32.2 Interest	:	:	:	:	:	:
32.3 Net income from agric. activity (32-32.1-32.2)	:	:	:	:	:	:
33.1 New plantations	:	:	:	:	:	:
33.2 Livestock	230	60	150	140	190	-160
33.3 Farm buildings	2 300	1 900	1 360	1 280	1 360	1 410
33.4 Other construction with the exception of soil improvements	:	:	:	:	:	:
33.5 Soil improvements	-	-	-	-	-	-
33.6 Transport equipment	390	370	440	430	470	490
33.7 Machinery and other equipment	1 150	1 020	810	1 160	1 260	1 270
33.8 Net purchases of existing reproducible fixed capital goods	:	:	:	:	:	:
33.9 Other	70	70	60	80	100	100
33.10 VAT under-compensation	-	-	-	-	-	-
33 GROSS FIXED CAPITAL FORMATION (excluding deductible VAT)	4 140	3 420	2 820	3 090	3 380	3 110
29 Depreciation	1 540	1 730	1 890	2 000	2 110	2 230
34 NET FIXED CAPITAL FORMATION (excluding deductible VAT) (33-29)	2 600	1 690	930	1 090	1 270	880

A.2 PRODUCTION, FORMATION DE REVENU ET FORMATION DE CAPITAL FIXE

A.2.4 NEDERLAND

CONTINUED/SUITE

1979	1980	1981	1982	1983	1984 prov.		
AT 1980 PRICES						AUX PRIX DE 1980	
MIO HFL							
25 161	25 820	27 150	28 150	28 670	29 670	PRODUCTION FINALE DE L'AGRICULTURE (16+19+20+21)	22
330	360	350	360	380	430	Semences et plants	23.1
8 756	8 970	8 890	9 060	9 560	9 560	Aliments pour animaux	23.2
899	1 040	1 070	1 060	1 030	1 050	Engrais et amendements	23.3
190	210	230	220	230	220	Produits de protection de cultures	23.4
:	:	:	:	:	:	Produits pharmaceutiques	23.5
1 248	1 450	1 330	1 160	1 080	1 040	Energie; lubrifiants	23.6
60	50	60	60	60	80	Bétail et produits animaux	23.7
1 385	1 370	1 350	1 360	1 440	1 460	Matériel, petit outillage; entretien et réparation	23.8
929	1 040	1 000	1 000	990	1 010	Services	23.9
20	20	20	20	20	20	Autres	23.10
:	:	:	:	:	:	Sous-compensation TVA	23.11
-	-	-	-	-	-	Ajustement	23.12
13 817	14 510	14 310	14 300	14 790	14 870	CONSOMMATION INTERMEDIAIRE TOTALE	23
11 344	11 310	12 840	13 850	13 880	14 800	VALEUR AJOUTEE BRUTE AUX PRIX DU MARCHE (22-23)	24
:	:	:	:	:	:	Subventions	25
:	:	:	:	:	:	Impôts liés à la production à l'exclusion de la TVA	26
:	:	:	:	:	:	Surcompensation TVA	27
:	:	:	:	:	:	VALEUR AJOUTEE BRUTE AU COUT DES FACTEURS (24+25-26+27)	28
:	:	:	:	:	:	Amortissements	29
:	:	:	:	:	:	Equipement	29.1
:	:	:	:	:	:	Constructions	29.2
:	:	:	:	:	:	VALEUR AJOUTEE NETTE AU COUT DES FACTEURS (28-29)	30
:	:	:	:	:	:	Rémunérations des salariés	31
:	:	:	:	:	:	Excédent net d'exploitation (30-31)	32
:	:	:	:	:	:	Fermages et autres prestations en espèces et en nature	32.1
:	:	:	:	:	:	Intérêts	32.2
:	:	:	:	:	:	Revenus nets de l'activité agr. (32-32.1-32.2)	32.3
230	60	130	100	170	-160	Plantations nouvelles	33.1
2 390	1 900	1 280	1 190	1 250	1 300	Bétail	33.2
:	:	:	:	:	:	Bâtiments d'exploitation	33.3
:	:	:	:	:	:	Autres ouvrages à l'exception de l'amélioration des terres	33.4
-	-	-	-	-	-	Amélioration des terres	33.5
440	370	420	390	420	420	Matériel de transport	33.6
1 210	1 020	750	990	1 040	1 030	Machines et autres biens d'équipement	33.7
:	:	:	:	:	:	Acquisitions nettes de biens existants reproductibles de capital fixe	33.8
70	70	70	100	100	100	Autres	33.9
-	-	-	-	-	-	Sous-compensation TVA	33.10
4 340	3 420	2 650	2 770	2 980	2 690	FORMATION BRUTE DE CAPITAL FIXE (hors TVA déductible)	33
:	:	:	:	:	:	Amortissements	29
:	:	:	:	:	:	FORMATION NETTE DE CAPITAL FIXE (hors TVA déductible) (33-29)	34

A.2 PRODUCTION, ORIGIN OF INCOME AND FIXED CAPITAL FORMATION

A.2.5 BELGIQUE/BELGIE

		1979	1980	1981	1982	1983	1984 prov.
		AT CURRENT PRICES			AUX PRIX COURANTS		
		MIO BFR					
01	Cereals excluding rice	9 591	9 636	10 263	13 036	13 278	15 977
01.1	Wheat	6 259	5 902	6 566	8 557	9 025	10 222
01.2	Rye	172	126	97	110	76	139
01.3	Barley	2 921	3 374	3 353	3 964	3 989	5 292
01.4	Oats	238	233	248	405	189	324
01.5	Maize	-	-	-	-	-	-
01.6	Other	:	:	:	:	:	:
02	Rice	-	-	-	-	-	-
03	Pulses	49	28	39	99	80	62
04	Root crops	11 861	12 529	15 156	16 263	19 530	16 603
04.1	Potatoes	4 219	4 369	5 257	5 229	9 372	6 349
04.2	Sugar-beet	7 585	8 107	9 839	10 954	10 092	10 187
04.3	Other	57	54	60	80	67	67
05	Industrial crops	645	645	769	772	1 019	1 174
05.1	Oil seeds and oleaginous fruit	10	14	26	88	199	212
05.2	Fibre plants	188	146	187	246	291	472
05.3	Tobacco	172	110	183	229	244	265
05.4	Hops	194	348	348	179	172	108
05.5	Other	80	28	26	30	112	116
06	Fresh vegetables	13 261	17 920	17 474	18 492	23 202	25 755
06.1	Tomatoes	2 111	2 831	2 804	3 577	4 470	4 962
06.2	Cauliflowers	402	626	448	438	764	849
07	Fresh fruit	5 114	4 952	5 380	6 851	8 003	6 402
08	Citrus fruit	-	-	-	-	-	-
09	Grapes	373	278	310	314	318	254
10	Wine	:	:	:	:	:	:
11	Table olives	-	-	-	-	-	-
12	Olive oil	-	-	-	-	-	-
13	Nursery plants	2 157	2 278	2 402	2 389	2 560	2 703
14	Vegetable materials used primarily for plaiting	:	:	:	:	:	:
15	Other	7 704	8 322	9 198	9 673	10 805	11 280
15.1	Seeds	158	151	188	214	261	270
16	FINAL CROP OUTPUT (1to15)	50 753	56 588	60 990	67 887	78 795	80 209
17	Animals	74 909	78 073	85 385	96 299	102 304	109 765
17.1	Cattle including calves	33 032	34 286	37 251	39 654	44 985	47 793
17.2	Pigs	36 650	37 839	41 088	48 644	48 732	52 699
17.3	Equines	78	76	210	161	98	126
17.4	Sheep and goats	92	127	287	293	384	385
17.5	Poultry	4 460	4 943	5 521	6 264	6 586	7 236
17.6	Other	598	802	1 027	1 283	1 520	1 525
18	Animal products	33 824	35 018	38 310	41 931	46 949	46 622
18.1	Milk	27 213	27 848	30 467	34 885	38 718	37 853
18.2	Eggs	6 199	6 722	7 361	6 541	7 666	8 146
18.3	Wool	37	35	34	39	50	64
18.4	Other	375	413	449	465	516	559
19	FINAL ANIMAL OUTPUT (17+18)	108 733	113 092	123 695	138 230	149 253	156 387
20	New plantations	:	:	:	:	:	:
21	Adjustment	-	-	-	-	-	-
22	FINAL AGRICULTURAL OUTPUT (16+19+20+21)	159 486	169 680	184 685	206 116	228 049	236 596

A.2 PRODUCTION, FORMATION DE REVENU ET FORMATION DE CAPITAL FIXE

A.2.5 BELGIQUE/BELGIE

1979	1980	1981	1982	1983	1984 prov.		
AT 1980 PRICES						AUX PRIX DE 1980	
MIO BFR							
9 918	9 636	9 414	10 627	10 006	13 144	Céréales sans riz	01
6 579	5 902	6 093	7 051	6 992	8 732	Blé	01.1
182	126	89	88	54	104	Seigle	01.2
2 908	3 374	3 010	3 143	2 824	4 060	Orge	01.3
249	233	222	344	136	248	Avoine	01.4
-	-	-	-	-	-	Mais-grain	01.5
:	:	:	:	:	:	Autres	01.6
-	-	-	-	-	-	Paddy	02
50	28	35	51	36	27	Légumes secs	03
12 603	12 529	14 993	16 590	11 635	13 696	Plantes sarclées	04
4 437	4 369	4 382	4 942	3 689	4 972	Pommes de terre	04.1
8 107	8 107	10 557	11 580	7 898	8 672	Betteraves sucrières	04.2
60	54	54	68	48	51	Autres	04.3
891	645	780	943	981	1 032	Plantes industrielles	05
10	14	23	69	151	159	Plantes oléagineuses herbacées	05.1
224	146	180	219	213	258	Plantes textiles	05.2
186	110	166	176	170	185	Tabac	05.3
383	348	385	452	348	344	Houblon	05.4
87	28	25	27	99	86	Autres	05.5
18 946	17 920	19 313	20 562	19 840	21 422	Légumes frais	06
3 059	2 831	2 922	3 598	3 778	4 080	Tomates	06.1
475	626	456	500	558	603	Choux-fleurs	06.2
5 025	4 952	3 107	5 121	4 715	4 745	Fruits frais	07
-	-	-	-	-	-	Agrumes	08
310	278	242	225	205	206	Raisins	09
:	:	:	:	:	:	Vin	10
-	-	-	-	-	-	Olives de table	11
-	-	-	-	-	-	Huile d'olive	12
2 236	2 278	2 408	2 366	2 522	2 522	Plants de pépinières	13
:	:	:	:	:	:	Matières à tresser	14
8 303	8 322	9 028	8 757	8 656	8 810	Autres	15
159	151	159	182	197	197	Semences	15.1
58 283	56 588	59 319	65 242	58 595	65 603	PRODUCTION VEGETALE FINALE (1à15)	16
75 400	78 073	77 943	75 598	80 453	83 973	Animaux	17
32 631	34 286	34 479	31 864	35 040	37 986	Bovins y compris veaux	17.1
37 347	37 839	36 717	36 407	38 291	38 882	Porcs	17.2
77	76	176	97	69	87	Equidés	17.3
85	127	218	193	246	263	Ovins et caprins	17.4
4 631	4 943	5 388	5 915	5 582	5 526	Volailles	17.5
631	802	965	1 121	1 225	1 229	Autres	17.6
35 366	35 018	35 291	35 759	36 346	35 049	Produits animaux	18
27 906	27 848	28 102	28 418	29 055	27 901	Lait	18.1
7 045	6 722	6 739	6 907	6 833	6 672	Oeufs	18.2
41	35	35	35	41	47	Laine	18.3
374	413	416	400	418	429	Autres	18.4
110 766	113 092	113 234	111 357	116 799	119 022	PRODUCTION ANIMALE FINALE (17+18)	19
:	:	:	:	:	:	Plantations nouvelles	20
-	-	-	-	1	-	Ajustement	21
169 050	169 680	172 553	176 599	175 394	184 625	PRODUCTION FINALE DE L'AGRICULTURE (16+19+20+21)	22

A.2 PRODUCTION, ORIGIN OF INCOME AND FIXED CAPITAL FORMATION

A.2.5 BELGIQUE/BELGIE

CONTINUED/SUITE

	1979	1980	1981	1982	1983	1984 prov.
	AT CURRENT PRICES			AUX PRIX COURANTS		
	MIO BFR					
22 FINAL AGRICULTURAL OUTPUT (16+19+20+21)	159 486	169 680	184 685	206 116	228 049	236 596
23.1 Seeds and plants	3 353	3 534	3 961	4 488	4 920	5 658
23.2 Feedingstuffs	50 902	53 294	55 724	62 351	69 472	72 599
23.3 Fertilizers and soil improvers	7 226	8 037	8 576	9 566	10 118	10 675
23.4 Plant protection products	2 714	3 144	3 495	3 977	4 559	4 787
23.5 Pharmaceutical products	1 198	1 243	1 335	1 623	1 592	1 672
23.6 Energy;lubricants	7 297	8 418	9 899	10 302	11 158	12 385
23.7 Livestock and animal products	1 551	1 190	1 475	2 283	2 215	2 269
23.8 Material,small tools;maintenance and repairs	5 415	5 918	6 303	6 929	7 241	7 748
23.9 Services	5 237	5 561	5 877	6 769	7 082	7 437
23.10 Other	6 684	7 302	7 642	9 069	9 161	10 520
23.11 VAT under-compensation	:	:	:	:	:	:
23.12 Adjustment	-	1	-	-1	-	-
23 TOTAL INTERMEDIATE CONSUMPTION	91 576	97 641	104 285	117 355	127 519	135 750
24 GROSS VALUE ADDED AT MARKET PRICES (22-23)	67 910	72 039	80 400	88 761	100 530	100 846
25 Subsidies	5 374	4 866	5 052	4 765	6 467	6 044
26 Taxes linked to production excluding VAT	:	:	:	:	:	:
27 VAT over-compensation	:	:	:	:	:	:
28 GROSS VALUE ADDED AT FACTOR COST (24+25-26+27)	73 284	76 905	85 452	93 526	106 997	106 890
29 Depreciation	11 005	11 252	11 685	12 324	13 585	14 400
29.1 Equipment	7 694	7 956	8 154	8 716	9 321	9 881
29.2 Construction	3 311	3 296	3 531	3 608	4 264	4 519
30 NET VALUE ADDED AT FACTOR COST (28-29)	62 279	65 653	73 767	81 202	93 412	92 490
31 Compensation of employees	3 546	3 570	3 451	3 723	4 275	4 909
32 Net operating surplus (30-31)	58 733	62 083	70 316	77 479	89 137	87 581
32.1 Rent and other payments in cash or in kind	4 124	4 138	4 297	4 365	4 358	4 454
32.2 Interest	6 771	8 136	8 660	9 266	10 693	11 362
32.3 Net income from agric. activity (32-32.1-32.2)	47 838	49 809	57 359	63 848	74 086	71 765
33.1 New plantations	94	78	94	107	162	239
33.2 Livestock	-367	-163	-1 734	-42	906	23
33.3 Farm buildings	3 030	3 234	2 827	2 043	2 849	3 074
33.4 Other construction with the exception of soil improvements	547	580	864	741	568	598
33.5 Soil improvements	224	242	240	239	257	257
33.6 Transport equipment	3 011	2 889	2 579	4 130	3 751	4 236
33.7 Machinery and other equipment	6 434	6 035	5 572	6 246	5 673	6 406
33.8 Net purchases of existing reproducible fixed capital goods	:	:	:	:	:	:
33.9 Other	1 520	1 467	1 335	1 328	2 167	1 736
33.10 VAT under-compensation	668	299	-	-	-	-
33 GROSS FIXED CAPITAL FORMATION (excluding deductible VAT)	15 161	14 661	11 777	14 792	16 333	16 569
29 Depreciation	11 005	11 252	11 685	12 324	13 585	14 400
34 NET FIXED CAPITAL FORMATION (excluding deductible VAT) (33-29)	4 156	3 409	92	2 468	2 748	2 169

A.2 PRODUCTION, FORMATION DE REVENU ET FORMATION DE CAPITAL FIXE

A.2.5 BELGIQUE/BELGIE

CONTINUED/SUITE

1979	1980	1981	1982	1983	1984 prov.		
AT 1980 PRICES						AUX PRIX DE 1980	
MIO BFR							
169 050	169 680	172 553	176 599	175 394	184 625	PRODUCTION FINALE DE L'AGRICULTURE (16+19+20+21)	22
3 576	3 534	3 730	3 807	3 607	4 022	Semences et plants	23.1
53 681	53 294	51 316	52 389	53 144	52 850	Aliments pour animaux	23.2
8 032	8 037	7 671	7 447	7 374	7 302	Engrais et amendements	23.3
2 958	3 144	3 294	3 417	3 410	3 416	Produits de protection de cultures	23.4
1 306	1 243	1 258	1 394	1 191	1 193	Produits pharmaceutiques	23.5
9 553	8 418	8 481	7 556	8 151	8 415	Energie; lubrifiants	23.6
1 568	1 190	1 439	1 852	1 674	1 717	Bétail et produits animaux	23.7
5 725	5 918	5 935	5 933	5 622	5 739	Matériel, petit outillage; entretien et réparation	23.8
5 536	5 561	5 550	5 970	5 789	5 783	Services	23.9
6 687	7 302	7 042	7 581	7 043	7 680	Autres	23.10
:	:	:	:	:	:	Sous-compensation TVA	23.11
-	1	-	-	1	-	Ajustement	23.12
98 623	97 641	95 716	97 347	97 004	98 117	CONSOMMATION INTERMEDIAIRE TOTALE	23
70 427	72 039	76 837	79 252	78 390	86 508	VALEUR AJOUTEE BRUTE AUX PRIX DU MARCHÉ (22-23)	24
						Subventions	25
						Impôts liés à la production à l'exclusion de la TVA	26
						Surcompensation TVA	27
						VALEUR AJOUTEE BRUTE AU COUT DES FACTEURS (24+25-26+27)	28
						Amortissements	29
						Equipement	29.1
						Constructions	29.2
						VALEUR AJOUTEE NETTE AU COUT DES FACTEURS (28-29)	30
						Rémunérations des salariés	31
						Excédent net d'exploitation (30-31)	32
						Fermages et autres prestations en espèces et en nature	32.1
						Intérêts	32.2
						Revenus nets de l'activité agr. (32-32.1-32.2)	32.3
100	78	86	88	131	185	Plantations nouvelles	33.1
-454	-163	-1 456	4	612	-23	Bétail	33.2
3 272	3 234	2 581	1 734	2 340	2 403	Bâtiments d'exploitation	33.3
580	580	792	606	457	463	Autres ouvrages à l'exception de l'amélioration des terres	33.4
237	242	220	195	207	199	Amélioration des terres	33.5
3 169	2 889	2 461	3 629	2 902	3 058	Matériel de transport	33.6
6 627	6 035	5 340	5 674	4 916	5 400	Machines et autres biens d'équipement	33.7
:	:	:	:	:	:	Acquisitions nettes de biens existants reproductibles de capital fixe	33.8
1 641	1 467	1 219	1 127	1 779	1 357	Autres	33.9
321	299	264	275	253	268	Sous-compensation TVA	33.10
15 493	14 661	11 507	13 332	13 597	13 310	FORMATION BRUTE DE CAPITAL FIXE (hors TVA déductible)	33
						Amortissements	29
						FORMATION NETTE DE CAPITAL FIXE (hors TVA déductible) (33-29)	34

A.2 PRODUCTION, ORIGIN OF INCOME AND FIXED CAPITAL FORMATION

A.2.6 LUXEMBOURG

		1979	1980	1981	1982	1983	1984 prov.
		AT CURRENT PRICES			AUX PRIX COURANTS		
		MIO LFR					
01	Cereals excluding rice	310	259	302	424	203	463
01.1	Wheat	134	121	110	148	95	232
01.2	Rye	18	14	15	18	15	25
01.3	Barley	132	100	137	202	80	167
01.4	Oats	27	25	40	56	13	39
01.5	Maize	:	:	:	:	:	:
01.6	Other	:	:	:	:	:	:
02	Rice	-	-	-	-	-	-
03	Pulses	:	:	:	:	:	:
04	Root crops	101	97	109	130	118	108
04.1	Potatoes	101	97	109	130	118	108
04.2	Sugar-beet	:	:	:	:	:	:
04.3	Other	:	:	:	:	:	:
05	Industrial crops	9	9	8	17	23	40
05.1	Oil seeds and oleaginous fruit	9	9	8	17	23	40
05.2	Fibre plants	:	:	:	:	:	:
05.3	Tobacco	:	:	:	:	:	:
05.4	Hops	:	:	:	:	:	:
05.5	Other	:	:	:	:	:	:
06	Fresh vegetables	63	68	76	78	80	91
06.1	Tomatoes	:	:	:	:	:	:
06.2	Cauliflowers	:	:	:	:	:	:
07	Fresh fruit	64	70	79	75	54	93
08	Citrus fruit	-	-	-	-	-	-
09	Grapes	:	:	:	:	:	:
10	Wine	227	198	422	1 106	697	492
11	Table olives	-	-	-	-	-	-
12	Olive oil	-	-	-	-	-	-
13	Nursery plants	:	:	:	:	:	:
14	Vegetable materials used primarily for plaiting	:	:	:	:	:	:
15	Other	19	19	19	19	19	35
15.1	Seeds	:	:	:	:	:	:
16	FINAL CROP OUTPUT (1to15)	794	719	1 015	1 848	1 195	1 321
17	Animals	1 924	1 893	2 140	2 405	2 687	2 530
17.1	Cattle including calves	1 441	1 412	1 616	1 812	2 054	1 878
17.2	Pigs	472	473	517	587	626	646
17.3	Equines	:	:	:	:	:	:
17.4	Sheep and goats	:	:	:	:	:	:
17.5	Poultry	10	8	8	7	7	6
17.6	Other	:	:	:	:	:	:
18	Animal products	2 072	2 189	2 278	2 654	3 076	3 311
18.1	Milk	1 959	2 084	2 178	2 561	2 993	3 236
18.2	Eggs	114	106	100	93	83	74
18.3	Wool	:	:	:	:	:	:
18.4	Other	:	:	:	:	:	:
19	FINAL ANIMAL OUTPUT (17+18)	3 996	4 083	4 418	5 060	5 763	5 841
20	New plantations	:	:	:	:	:	:
21	Adjustment	-	-	-	-	-	-
22	FINAL AGRICULTURAL OUTPUT (16+19+20+21)	4 790	4 802	5 432	6 908	6 958	7 162

A.2 PRODUCTION, FORMATION DE REVENU ET FORMATION DE CAPITAL FIXE

A.2.6 LUXEMBOURG

1979	1980	1981	1982	1983	1984 prov.		
AT 1980 PRICES						AUX PRIX DE 1980	
MIO LFR							
317	259	273	328	141	353	Céréales sans riz	01
137	121	100	117	68	185	Blé	01.1
18	14	13	13	10	18	Seigle	01.2
135	100	124	154	54	122	Orge	01.3
27	25	36	44	9	28	Avoine	01.4
:	:	:	:	:	:	Mais-grain	01.5
:	:	:	:	:	:	Autres	01.6
-	-	-	-	-	-	Paddy	02
:	:	:	:	:	:	Légumes secs	03
107	97	95	92	49	73	Plantes sarclées	04
107	97	95	92	49	73	Pommes de terre	04.1
:	:	:	:	:	:	Betteraves sucrières	04.2
:	:	:	:	:	:	Autres	04.3
9	9	6	13	15	23	Plantes industrielles	05
9	9	6	13	15	23	Plantes oléagineuses herbacées	05.1
:	:	:	:	:	:	Plantes textiles	05.2
:	:	:	:	:	:	Tabac	05.3
:	:	:	:	:	:	Houblon	05.4
:	:	:	:	:	:	Autres	05.5
67	68	67	67	60	54	Légumes frais	06
:	:	:	:	:	:	Tomates	06.1
:	:	:	:	:	:	Choux-fleurs	06.2
68	70	73	69	30	42	Fruits frais	07
-	-	-	-	-	-	Agrumes	08
:	:	:	:	:	:	Raisins	09
247	198	383	1 013	729	602	Vin	10
-	-	-	-	-	-	Olives de table	11
-	-	-	-	-	-	Huile d'olive	12
:	:	:	:	:	:	Plants de pépinières	13
:	:	:	:	:	:	Matières à tresser	14
19	19	19	19	19	29	Autres	15
:	:	:	:	:	:	Semences	15.1
834	719	915	1 602	1 044	1 176	PRODUCTION VEGETALE FINALE (1&15)	16
1 990	1 893	1 937	1 805	1 982	1 873	Animaux	17
1 463	1 412	1 459	1 344	1 463	1 360	Bovins y compris veaux	17.1
517	473	470	454	512	507	Porcs	17.2
:	:	:	:	:	:	Equidés	17.3
:	:	:	:	:	:	Ovins et caprins	17.4
11	8	7	7	6	6	Volailles	17.5
:	:	:	:	:	:	Autres	17.6
2 140	2 189	2 182	2 244	2 315	2 387	Produits animaux	18
2 026	2 084	2 084	2 153	2 240	2 318	Lait	18.1
114	106	98	91	75	69	Oeufs	18.2
:	:	:	:	:	:	Laine	18.3
:	:	:	:	:	:	Autres	18.4
4 130	4 083	4 119	4 049	4 297	4 260	PRODUCTION ANIMALE FINALE (17+18)	19
:	:	:	:	:	:	Plantations nouvelles	20
-	-	-	-	-	-	Ajustement	21
4 964	4 802	5 034	5 650	5 340	5 434	PRODUCTION FINALE DE L'AGRICULTURE (16+19+20+21)	22

A.2 PRODUCTION, ORIGIN OF INCOME AND FIXED CAPITAL FORMATION

A.2.6 LUXEMBOURG

CONTINUED/SUITE

	1979	1980	1981	1982	1983	1984 prov.
	AT CURRENT PRICES			AUX PRIX COURANTS		
	MIO LFR					
22 FINAL AGRICULTURAL OUTPUT (16+19+20+21)	4 790	4 802	5 432	6 908	6 958	7 162
23.1 Seeds and plants	53	45	56	51	52	57
23.2 Feedingstuffs	771	869	957	973	1 282	1 224
23.3 Fertilizers and soil improvers	325	362	407	455	512	520
23.4 Plant protection products	19	19	23	24	26	28
23.5 Pharmaceutical products	:	:	:	:	:	:
23.6 Energy;lubricants	146	181	242	287	337	389
23.7 Livestock and animal products	:	:	:	:	:	:
23.8 Material,small tools;maintenance and repairs	172	178	179	193	215	231
23.9 Services	:	:	:	:	:	:
23.10 Other	323	326	334	351	396	423
23.11 VAT under-compensation	:	:	:	:	:	:
23.12 Adjustment	-	-	-	-	-	-
23 TOTAL INTERMEDIATE CONSUMPTION	1 808	1 981	2 196	2 335	2 820	2 871
24 GROSS VALUE ADDED AT MARKET PRICES (22-23)	2 982	2 821	3 237	4 574	4 137	4 290
25 Subsidies	269	326	292	317	399	424
26 Taxes linked to production excluding VAT	39	52	74	80	83	117
27 VAT over-compensation	:	:	:	:	:	:
28 GROSS VALUE ADDED AT FACTOR COST (24+25-26+27)	3 211	3 095	3 454	4 810	4 454	4 598
29 Depreciation	621	646	695	743	782	820
29.1 Equipment	:	:	:	:	:	:
29.2 Construction	:	:	:	:	:	:
30 NET VALUE ADDED AT FACTOR COST (28-29)	2 590	2 449	2 759	4 068	3 672	3 778
31 Compensation of employees	87	87	87	87	87	87
32 Net operating surplus (30-31)	2 504	2 362	2 673	3 981	3 586	3 691
32.1 Rent and other payments in cash or in kind	213	223	234	252	267	285
32.2 Interest	150	162	198	225	243	262
32.3 Net income from agric. activity (32-32.1-32.2)	2 141	1 978	2 241	3 504	3 076	3 144
33.1 New plantations	39	35	45	42	42	57
33.2 Livestock	113	-45	-23	152	91	90
33.3 Farm buildings	341	518	455	450	751	700
33.4 Other construction with the exception of soil improvements	:	:	:	:	:	:
33.5 Soil improvements	109	67	70	96	130	100
33.6 Transport equipment	486	452	610	840	752	720
33.7 Machinery and other equipment	:	:	:	:	:	:
33.8 Net purchases of existing reproducible fixed capital goods	:	:	:	:	:	:
33.9 Other	:	:	:	:	:	:
33.10 VAT under-compensation	-	-	-	-	-	-
33 GROSS FIXED CAPITAL FORMATION (excluding deductible VAT)	1 088	1 028	1 157	1 580	1 766	1 667
29 Depreciation	621	646	695	743	782	820
34 NET FIXED CAPITAL FORMATION (excluding deductible VAT) (33-29)	467	381	462	837	984	847

A.2 PRODUCTION, FORMATION DE REVENU ET FORMATION DE CAPITAL FIXE

A.2.6 LUXEMBOURG

CONTINUED/SUITE

1979	1980	1981	1982	1983	1984 prov.		
AT 1980 PRICES						AUX PRIX DE 1980	
MIO LFR							
4 964	4 802	5 034	5 650	5 340	5 434	PRODUCTION FINALE DE L'AGRICULTURE (16+19+20+21)	22
54	45	52	44	45	47	Semences et plants	23.1
814	869	874	835	989	874	Aliments pour animaux	23.2
368	362	357	353	365	396	Engrais et amendements	23.3
20	19	21	20	21	21	Produits de protection de cultures	23.4
:	:	:	:	:	:	Produits pharmaceutiques	23.5
186	181	196	219	234	246	Energie; lubrifiants	23.6
:	:	:	:	:	:	Bétail et produits animaux	23.7
183	178	166	164	168	170	Matériel, petit outillage; entretien et réparation	23.8
:	:	:	:	:	:	Services	23.9
343	326	309	297	308	338	Autres	23.10
:	:	:	:	:	:	Sous-compensation TVA	23.11
-	-	-	-	-	-	Ajustement	23.12
1 966	1 981	1 975	1 931	2 129	2 091	CONSOMMATION INTERMEDIAIRE TOTALE	23
2 997	2 821	3 059	3 719	3 211	3 343	VALEUR AJOUTEE BRUTE AUX PRIX DU MARCHE (22-23)	24
						Subventions	25
						Impôts liés à la production à l'exclusion de la TVA	26
						Surcompensation TVA	27
						VALEUR AJOUTEE BRUTE AU COUT DES FACTEURS (24+25-26+27)	28
						Amortissements	29
						Equipement	29.1
						Constructions	29.2
						VALEUR AJOUTEE NETTE AU COUT DES FACTEURS (28-29)	30
						Rémunérations des salariés	31
						Excédent net d'exploitation (30-31)	32
						Fermeages et autres prestations en espèces et en nature	32.1
						Intérêts	32.2
						Revenus nets de l'activité agr. (32-32.1-32.2)	32.3
:	:	:	:	:	:	Plantations nouvelles	33.1
:	:	:	:	:	:	Bétail	33.2
:	:	:	:	:	:	Bâtiments d'exploitation	33.3
:	:	:	:	:	:	Autres ouvrages à l'exception de l'amélioration des terres	33.4
:	:	:	:	:	:	Amélioration des terres	33.5
:	:	:	:	:	:	Matériel de transport	33.6
:	:	:	:	:	:	Machines et autres biens d'équipement	33.7
:	:	:	:	:	:	Acquisitions nettes de biens existants reproductibles de capital fixe	33.8
:	:	:	:	:	:	Autres	33.9
:	:	:	:	:	:	Sous-compensation TVA	33.10
:	:	:	:	:	:	FORMATION BRUTE DE CAPITAL FIXE (hors TVA déductible)	33
						Amortissements	29
						FORMATION NETTE DE CAPITAL FIXE (hors TVA déductible) (33-29)	34

A.2 PRODUCTION, ORIGIN OF INCOME AND FIXED CAPITAL FORMATION

A.2.7 UNITED KINGDOM

		1979	1980	1981	1982	1983	1984 prov.
		AT CURRENT PRICES			AUX PRIX COURANTS		
		MIO UKL					
01	Cereals excluding rice	1 195,2	1 459,2	1 663,4	2 030,7	2 074,0	2 483,4
01.1	Wheat	624,4	789,9	880,6	1 114,9	1 195,2	1 522,0
01.2	Rye	1,2	1,4	1,4	1,5	1,7	1,9
01.3	Barley	556,3	641,8	758,5	888,8	852,5	926,7
01.4	Oats	13,3	26,1	22,9	25,5	24,6	32,8
01.5	Maize	-	-	-	-	-	-
01.6	Other	:	:	:	:	:	:
02	Rice	-	-	-	-	-	-
03	Pulses	34,8	22,7	33,6	25,0	35,4	30,5
04	Root crops	574,9	525,1	551,9	728,4	685,6	855,1
04.1	Potatoes	369,4	330,4	359,8	475,9	467,7	613,0
04.2	Sugar-beet	205,5	194,7	192,1	252,5	217,9	242,1
04.3	Other	:	:	:	:	:	:
05	Industrial crops	60,5	92,8	112,3	186,0	202,2	281,1
05.1	Oil seeds and oleaginous fruit	43,7	69,8	87,7	157,7	175,5	255,1
05.2	Fibre plants	-	-	-	-	-	-
05.3	Tobacco	-	-	-	-	-	-
05.4	Hops	16,8	23,0	24,6	28,3	26,7	26,0
05.5	Other	:	:	:	:	:	:
06	Fresh vegetables	517,8	552,7	571,3	588,1	691,7	753,5
06.1	Tomatoes	48,4	56,8	50,3	42,8	56,0	58,4
06.2	Cauliflowers	36,1	55,5	58,9	54,2	52,6	60,2
07	Fresh fruit	156,6	168,7	174,9	220,4	232,7	251,1
08	Citrus fruit	-	-	-	-	-	-
09	Grapes	:	:	:	:	:	:
10	Wine	:	:	:	:	:	:
11	Table olives	-	-	-	-	-	-
12	Olive oil	-	-	-	-	-	-
13	Nursery plants	156,5	179,2	188,5	201,5	215,9	225,2
14	Vegetable materials used primarily for plaiting	-	-	-	-	-	-
15	Other	49,5	50,5	45,7	47,8	56,4	59,2
15.1	Seeds	19,3	19,0	15,2	15,0	17,5	18,8
16	FINAL CROP OUTPUT (1to15)	2 745,8	3 050,9	3 341,6	4 027,9	4 193,9	4 939,1
17	Animals	2 975,5	3 083,3	3 429,0	3 742,5	3 719,5	3 901,5
17.1	Cattle including calves	1 383,6	1 381,1	1 565,9	1 704,9	1 706,0	1 668,6
17.2	Pigs	736,1	788,1	867,8	937,5	885,8	1 015,9
17.3	Equines	40,7	52,3	55,2	58,0	60,7	63,7
17.4	Sheep and goats	311,5	335,5	398,0	413,4	413,7	461,1
17.5	Poultry	491,2	512,9	528,9	613,8	639,1	676,5
17.6	Other	12,4	13,4	13,2	14,9	14,2	15,7
18	Animal products	2 285,4	2 527,5	2 730,9	3 024,6	3 101,5	2 964,5
18.1	Milk	1 774,1	1 988,9	2 154,6	2 441,4	2 550,2	2 366,9
18.2	Eggs	467,0	494,7	527,5	534,6	498,9	543,6
18.3	Wool	34,6	35,6	34,8	34,3	36,7	37,1
18.4	Other	9,7	8,3	14,0	14,3	15,7	16,9
19	FINAL ANIMAL OUTPUT (17+18)	5 260,9	5 610,8	6 159,9	6 767,1	6 821,0	6 866,0
20	New plantations	57,2	82,1	90,9	109,1	112,5	127,3
21	Adjustment	-	-	-	-	-	-
22	FINAL AGRICULTURAL OUTPUT (16+19+20+21)	8 063,9	8 743,8	9 592,4	10 904,1	11 127,4	11 932,4

A.2 PRODUCTION, FORMATION DE REVENU ET FORMATION DE CAPITAL FIXE

A.2.7 UNITED KINGDOM

1979	1980	1981	1982	1983	1984 prov.		
AT 1980 PRICES						AUX PRIX DE 1980	
MIO UKL							
1 240,5	1 459,2	1 529,3	1 755,9	1 644,4	2 117,0	Céréales sans riz	01
647,1	789,9	803,5	972,6	956,7	1 324,9	Blé	01.1
1,4	1,4	1,4	1,4	1,4	1,4	Seigle	01.2
577,6	641,8	701,4	757,2	665,0	764,1	Orge	01.3
14,4	26,1	23,0	24,7	21,3	26,6	Avoine	01.4
-	-	-	-	-	-	Mais-grain	01.5
:	:	:	:	:	:	Autres	01.6
-	-	-	-	-	-	Paddy	02
25,5	22,7	26,9	21,5	27,5	23,6	Légumes secs	03
511,3	525,1	491,7	583,7	484,5	557,6	Plantes sarclées	04
309,3	330,4	304,5	334,7	299,6	338,7	Pommes de terre	04.1
202,0	194,7	187,2	249,0	184,9	218,9	Betteraves sucrières	04.2
:	:	:	:	:	:	Autres	04.3
70,9	92,8	101,2	158,7	150,3	231,6	Plantes industrielles	05
46,6	69,8	79,1	134,4	130,3	213,2	Plantes oléagineuses herbacées	05.1
-	-	-	-	-	-	Plantes textiles	05.2
24,3	23,0	22,1	24,3	20,0	18,4	Tabac	05.3
:	:	:	:	:	:	Houblon	05.4
-	-	-	-	-	-	Autres	05.5
548,5	552,7	526,5	568,0	531,5	599,1	Légumes frais	06
61,6	56,8	54,8	52,1	52,3	53,7	Tomates	06.1
42,0	55,5	53,7	49,8	45,1	57,2	Choux-fleurs	06.2
183,3	168,7	139,9	169,6	169,0	175,7	Fruits frais	07
-	-	-	-	-	-	Agrumes	08
:	:	:	:	:	:	Raisins	09
:	:	:	:	:	:	Vin	10
-	-	-	-	-	-	Olives de table	11
-	-	-	-	-	-	Huile d'olive	12
172,4	179,2	185,8	187,6	188,2	189,6	Plants de pépinières	13
-	-	-	-	-	-	Matières à tresser	14
52,4	50,5	49,2	47,9	47,6	48,0	Autres	15
18,5	19,0	17,6	16,2	15,7	16,2	+ Semences	15.1
2 804,8	3 050,9	3 050,5	3 492,9	3 243,0	3 942,2	PRODUCTION VEGETALE FINALE (1à15)	16
3 045,3	3 083,3	3 051,7	3 127,1	3 188,9	3 185,4	Animaux	17
1 397,3	1 381,1	1 345,1	1 334,1	1 378,9	1 363,4	Bovins y compris veaux	17.1
782,4	788,1	799,5	832,9	836,0	819,2	Porcs	17.2
52,4	52,3	52,3	52,3	52,3	52,3	Equidés	17.3
295,4	335,5	323,7	334,2	351,7	363,2	Ovins et caprins	17.4
504,6	512,9	517,5	560,2	557,4	574,1	Volailles	17.5
13,2	13,4	13,6	13,4	12,6	13,2	Autres	17.6
2 550,5	2 527,5	2 505,3	2 620,8	2 678,5	2 522,6	Produits animaux	18
1 980,4	1 988,9	1 975,6	2 086,6	2 151,4	2 019,2	Lait	18.1
527,6	494,7	482,6	487,5	476,2	453,9	Oeufs	18.2
32,3	35,6	35,5	35,1	37,2	36,1	Laine	18.3
10,2	8,3	11,6	11,6	13,7	13,4	Autres	18.4
5 595,8	5 610,8	5 557,0	5 747,9	5 867,4	5 708,0	PRODUCTION ANIMALE FINALE (17+18)	19
67,5	82,1	81,9	89,9	84,5	89,1	Plantations nouvelles	20
-	-	-	-	-	-	Ajustement	21
8 468,1	8 743,8	8 689,4	9 330,7	9 194,9	9 739,3	PRODUCTION FINALE DE L'AGRICULTURE (16+19+20+21)	22

A.2 PRODUCTION, ORIGIN OF INCOME AND FIXED CAPITAL FORMATION

A.2.7 UNITED KINGDOM

CONTINUED/SUITE

	1979	1980	1981	1982	1983	1984 prov.
	AT CURRENT PRICES			AUX PRIX COURANTS		
	MIO UKL					
22 FINAL AGRICULTURAL OUTPUT (16+19+20+21)	8 063,9	8 743,8	9 592,4	10 904,1	11 127,4	11 932,4
23.1 Seeds and plants	210,8	199,3	215,6	234,5	277,4	262,5
23.2 Feedingstuffs	2 082,0	2 219,0	2 246,2	2 613,6	2 849,2	2 874,3
23.3 Fertilizers and soil improvers	528,6	640,0	738,2	783,6	865,5	952,4
23.4 Plant protection products	168,3	174,4	158,0	194,8	203,6	216,5
23.5 Pharmaceutical products	49,1	55,8	63,4	70,6	72,3	74,8
23.6 Energy;lubricants	355,1	406,0	457,3	524,2	566,6	575,3
23.7 Livestock and animal products	48,6	51,0	48,3	52,6	65,7	59,8
23.8 Material,small tools;maintenance and repairs	596,6	653,6	708,3	780,7	841,8	898,6
23.9 Services	316,8	355,1	398,8	442,1	462,5	476,2
23.10 Other	17,6	25,0	28,0	31,0	35,9	38,3
23.11 VAT under-compensation	7,1	10,4	11,6	12,3	13,4	14,4
23.12 Adjustment	-	-	-	-	-	-
23 TOTAL INTERMEDIATE CONSUMPTION	4 380,6	4 789,6	5 073,6	5 740,0	6 254,0	6 443,1
24 GROSS VALUE ADDED AT MARKET PRICES (22-23)	3 683,3	3 954,2	4 518,8	5 164,1	4 873,4	5 489,3
25 Subsidies	108,9	275,8	271,2	323,8	512,0	473,7
26 Taxes linked to production excluding VAT	46,6	71,6	104,0	116,1	119,9	139,8
27 VAT over-compensation	-	-	-	-	-	-
28 GROSS VALUE ADDED AT FACTOR COST (24+25-26+27)	3 745,6	4 158,4	4 686,0	5 371,8	5 265,5	5 823,2
29 Depreciation	957,4	1 132,8	1 204,2	1 270,5	1 313,6	1 345,2
29.1 Equipment	657,7	725,7	752,4	819,9	856,3	870,6
29.2 Construction	299,7	407,1	451,8	450,6	457,3	474,6
30 NET VALUE ADDED AT FACTOR COST (28-29)	2 788,2	3 025,6	3 481,8	4 101,3	3 951,9	4 478,0
31 Compensation of employees	1 257,2	1 444,9	1 572,7	1 694,8	1 835,2	1 924,5
32 Net operating surplus (30-31)	1 531,0	1 580,7	1 909,1	2 406,5	2 116,7	2 553,5
32.1 Rent and other payments in cash or in kind	65,6	69,3	88,1	104,8	125,3	138,8
32.2 Interest	318,4	464,4	468,2	500,6	489,7	589,0
32.3 Net income from agric. activity (32-32.1-32.2)	1 147,0	1 047,0	1 352,8	1 801,1	1 501,7	1 825,7
33.1 New plantations	:	:	:	:	:	:
33.2 Livestock	:	:	:	:	:	:
33.3 Farm buildings	:	:	:	:	:	:
33.4 Other construction with the exception of soil improvements	:	:	:	:	:	:
33.5 Soil improvements	:	:	:	:	:	:
33.6 Transport equipment	:	:	:	:	:	:
33.7 Machinery and other equipment	:	:	:	:	:	:
33.8 Net purchases of existing reproducible fixed capital goods	:	:	:	:	:	:
33.9 Other	:	:	:	:	:	:
33.10 VAT under-compensation	:	:	:	:	:	:
33 GROSS FIXED CAPITAL FORMATION (excluding deductible VAT)	:	:	:	:	:	:
29 Depreciation	957,4	1 132,8	1 204,2	1 270,5	1 313,6	1 345,2
34 NET FIXED CAPITAL FORMATION (excluding deductible VAT) (33-29)	:	:	:	:	:	:

A.2 PRODUCTION, FORMATION DE REVENU ET FORMATION DE CAPITAL FIXE

A.2.7 UNITED KINGDOM

CONTINUED/SUITE

1979	1980	1981	1982	1983	1984 prov.		
AT 1980 PRICES						AUX PRIX DE 1980	
MIO UKL							
8 468,1	8 743,8	8 689,4	9 330,7	9 194,9	9 739,3	PRODUCTION FINALE DE L'AGRICULTURE (16+19+20+21)	22
224,4	199,3	204,0	203,8	214,7	202,1	Semences et plants	23.1
2 239,0	2 219,0	2 100,4	2 314,0	2 345,4	2 303,8	Aliments pour animaux	23.2
623,5	640,0	700,8	711,3	754,2	781,1	Engrais et amendements	23.3
189,0	174,4	146,8	174,7	181,3	187,5	Produits de protection de cultures	23.4
56,4	55,8	55,2	56,0	55,1	54,6	Produits pharmaceutiques	23.5
457,5	406,0	381,5	386,9	384,5	387,9	Energie; lubrifiants	23.6
43,7	51,0	37,4	37,6	42,4	35,8	Bétail et produits animaux	23.7
685,4	653,6	649,9	657,7	654,4	655,1	Matériel, petit outillage; entretien et réparation	23.8
350,1	355,1	347,0	350,4	348,8	352,6	Services	23.9
23,2	25,0	23,8	23,8	26,3	26,5	Autres	23.10
10,8	10,4	10,3	10,4	10,9	11,1	Sous-compensation TVA	23.11
-	-	-	-	-	-	Ajustement	23.12
4 903,0	4 789,6	4 657,1	4 926,6	5 018,0	4 998,1	CONSOMMATION INTERMEDIAIRE TOTALE	23
3 565,1	3 954,2	4 032,3	4 404,1	4 176,9	4 741,2	VALEUR AJOUTEE BRUTE AUX PRIX DU MARCHE (22-23)	24
						Subventions	25
						Impôts liés à la production à l'exclusion de la TVA	26
						Surcompensation TVA	27
						VALEUR AJOUTEE BRUTE AU COUT DES FACTEURS (24+25-26+27)	28
						Amortissements	29
						Equipement	29.1
						Constructions	29.2
						VALEUR AJOUTEE NETTE AU COUT DES FACTEURS (28-29)	30
						Rémunérations des salariés	31
						Excédent net d'exploitation (30-31)	32
						Fermages et autres prestations en espèces et en nature	32.1
						Intérêts	32.2
						Revenus nets de l'activité agr. (32-32.1-32.2)	32.3
:	:	:	:	:	:	Plantations nouvelles	33.1
:	:	:	:	:	:	Bétail	33.2
:	:	:	:	:	:	Bâtiments d'exploitation	33.3
:	:	:	:	:	:	Autres ouvrages à l'exception de l'amélioration des terres	33.4
:	:	:	:	:	:	Amélioration des terres	33.5
:	:	:	:	:	:	Matériel de transport	33.6
:	:	:	:	:	:	Machines et autres biens d'équipement	33.7
:	:	:	:	:	:	Acquisitions nettes de biens existants reproductibles de capital fixe	33.8
:	:	:	:	:	:	Autres	33.9
:	:	:	:	:	:	Sous-compensation TVA	33.10
:	:	:	:	:	:	FORMATION BRUTE DE CAPITAL FIXE (hors TVA déductible)	33
						Amortissements	29
						FORMATION NETTE DE CAPITAL FIXE (hors TVA déductible) (33-29)	34

A.2 PRODUCTION, ORIGIN OF INCOME AND FIXED CAPITAL FORMATION

A.2.8 IRELAND

		1979	1980	1981	1982	1983	1984 prov.
		AT CURRENT PRICES			AUX PRIX COURANTS		
		MIO IRL					
01	Cereals excluding rice	126,2	133,5	145,2	166,5	171,3	207,6
01.1	Wheat	22,8	23,4	26,3	37,8	45,4	70,0
01.2	Rye	-	-	-	-	-	-
01.3	Barley	99,6	107,4	115,0	124,5	121,4	130,7
01.4	Oats	3,8	2,7	3,9	4,3	4,5	6,8
01.5	Maize	-	-	-	-	-	-
01.6	Other	-	-	-	-	-	-
02	Rice	-	-	-	-	-	-
03	Pulses	0,0	0,1	0,0	0,1	0,2	0,4
04	Root crops	75,6	64,6	84,1	105,6	103,2	125,3
04.1	Potatoes	41,8	34,0	46,0	52,3	52,1	70,0
04.2	Sugar-beet	33,8	30,6	38,2	53,3	51,1	55,3
04.3	Other	-	-	-	-	-	-
05	Industrial crops	0,1	0,3	0,6	1,7	2,8	4,7
05.1	Oil seeds and oleaginous fruit	-	-	-	-	-	-
05.2	Fibre plants	0,0	:	:	:	:	:
05.3	Tobacco	-	-	-	-	-	-
05.4	Hops	0,1	:	:	:	:	:
05.5	Other	:	:	:	:	:	:
06	Fresh vegetables	44,5	39,5	47,1	48,0	54,4	57,2
06.1	Tomatoes	9,2	13,9	11,9	9,5	11,4	8,9
06.2	Cauliflowers	2,0	1,7	2,5	2,5	3,2	2,7
07	Fresh fruit	5,5	5,6	5,7	7,2	7,1	8,6
08	Citrus fruit	-	-	-	-	-	-
09	Grapes	-	-	-	-	-	-
10	Wine	-	-	-	-	-	-
11	Table olives	-	-	-	-	-	-
12	Olive oil	-	-	-	-	-	-
13	Nursery plants	-	-	-	-	-	-
14	Vegetable materials used primarily for plaiting	-	-	-	-	-	-
15	Other	14,3	21,4	24,5	36,7	41,7	42,0
15.1	Seeds	0,4	:	:	:	:	:
16	FINAL CRUP OUTPUT (1to15)	266,2	264,9	307,4	365,8	380,7	445,8
17	Animals	848,4	880,0	1 031,6	1 152,7	1 288,0	1 430,0
17.1	Cattle including calves	604,0	625,8	718,2	800,6	910,6	1 040,7
17.2	Pigs	134,9	129,6	149,6	167,8	173,0	163,2
17.3	Equines	11,4	21,6	32,7	39,8	55,6	68,9
17.4	Sheep and goats	56,5	53,5	76,7	77,6	84,2	88,0
17.5	Poultry	41,6	49,4	54,5	66,9	64,7	69,2
17.6	Other	-	-	-	-	-	-
18	Animal products	570,8	565,9	647,4	761,6	885,1	959,0
18.1	Milk	543,1	540,7	613,3	731,2	853,2	919,3
18.2	Eggs	21,2	21,2	28,7	24,7	25,7	32,2
18.3	Wool	5,7	4,0	4,7	5,0	5,4	6,9
18.4	Other	0,7	0,1	0,6	0,6	0,9	0,6
19	FINAL ANIMAL OUTPUT (17+18)	1 419,2	1 445,9	1 679,0	1 914,2	2 173,1	2 389,0
20	New plantations	:	:	:	:	:	:
21	Adjustment	-	-	-	-	-	-
22	FINAL AGRICULTURAL OUTPUT (16+19+20+21)	1 685,3	1 710,8	1 986,4	2 280,1	2 553,9	2 834,8

A.2 PRODUCTION, FORMATION DE REVENU ET FORMATION DE CAPITAL FIXE

A.2.8 IRELAND

1979	1980	1981	1982	1983	1984 prov.		
AT 1980 PRICES						AUX PRIX DE 1980	
MIO IRL							
123,3	133,5	135,0	145,4	125,5	168,4	Céréales sans riz	01
22,8	23,4	23,8	32,3	35,8	59,8	Blé	01.1
-	-	-	-	-	-	Seigle	01.2
96,8	107,4	107,4	109,1	86,3	103,4	Orge	01.3
3,7	2,7	3,8	4,1	3,4	5,3	Avoine	01.4
-	-	-	-	-	-	Mais-grain	01.5
-	-	-	-	-	-	Autres	01.6
-	-	-	-	-	-	Paddy	02
0,0	0,1	0,0	0,0	0,2	0,3	Légumes secs	03
65,3	64,6	65,8	75,8	73,2	78,0	Plantes sarclées	04
30,0	34,0	30,9	30,8	33,0	32,7	Pommes de terre	04.1
35,3	30,6	34,9	44,9	40,2	45,3	Betteraves sucrières	04.2
-	-	-	-	-	-	Autres	04.3
0,2	0,3	0,4	1,2	1,9	3,7	Plantes industrielles	05
-	-	-	-	-	-	Plantes oléagineuses herbacées	05.1
0,0	:	:	:	:	:	Plantes textiles	05.2
-	-	-	-	-	-	Tabac	05.3
0,2	:	:	:	:	:	Houblon	05.4
:	:	:	:	:	:	Autres	05.5
52,8	39,5	39,8	43,0	43,4	46,1	Légumes frais	06
14,9	13,9	12,3	10,5	10,2	8,0	Tomates	06.1
1,9	1,7	1,7	2,0	2,0	2,0	Choux-fleurs	06.2
5,7	5,6	4,4	4,7	4,2	6,2	Fruits frais	07
-	-	-	-	-	-	Agrumes	08
-	-	-	-	-	-	Raisins	09
-	-	-	-	-	-	Vin	10
-	-	-	-	-	-	Olives de table	11
-	-	-	-	-	-	Huile d'olive	12
-	-	-	-	-	-	Plants de pépinières	13
-	-	-	-	-	-	Matières à tresser	14
16,8	21,4	23,2	24,3	25,3	24,5	Autres	15
0,3	:	:	:	:	:	Semences	15.1
264,1	264,9	268,6	294,5	273,7	327,1	PRODUCTION VEGETALE FINALE (1+15)	16
839,4	880,0	869,9	901,6	933,5	1 006,5	Animaux	17
590,0	625,8	605,9	626,0	652,4	727,2	Bovins y compris veaux	17.1
138,7	129,6	127,4	132,1	134,0	127,3	Porcs	17.2
9,1	21,6	26,3	27,1	28,1	31,5	Equidés	17.3
53,6	53,5	61,5	59,4	62,1	64,6	Ovins et caprins	17.4
48,0	49,4	48,8	57,0	56,9	55,8	Volailles	17.5
-	-	-	-	-	-	Autres	17.6
578,0	565,9	567,9	616,6	664,6	696,6	Produits animaux	18
548,0	540,7	539,2	589,1	635,7	666,3	Lait	18.1
23,8	21,2	24,2	23,0	24,1	25,3	Oeufs	18.2
5,6	4,0	4,1	4,2	4,4	4,6	Laine	18.3
0,6	0,1	0,3	0,3	0,5	0,4	Autres	18.4
1 417,4	1 445,9	1 437,8	1 518,2	1 598,0	1 703,1	PRODUCTION ANIMALE FINALE (17+18)	19
:	:	:	:	:	:	Plantations nouvelles	20
-	-	-	-	-	-	Ajustement	21
1 681,5	1 710,8	1 706,4	1 812,7	1 871,8	2 030,1	PRODUCTION FINALE DE L'AGRICULTURE (16+19+20+21)	22

A.2 PRODUCTION, ORIGIN OF INCOME AND FIXED CAPITAL FORMATION

A.2.8 IRELAND

CONTINUED/SUITE

	1979	1980	1981	1982	1983	1984 prov.
	AT CURRENT PRICES			AUX PRIX COURANTS		
	MIO IRL					
22 FINAL AGRICULTURAL OUTPUT (16+19+20+21)	1 685,3	1 710,8	1 986,4	2 280,1	2 553,9	2 834,8
23.1 Seeds and plants	20,1	28,2	31,3	33,5	32,3	41,5
23.2 Feedingstuffs	348,5	315,6	380,8	408,2	488,8	493,2
23.3 Fertilizers and soil improvers	158,0	164,7	194,4	214,1	235,0	264,2
23.4 Plant protection products	:	:	:	:	:	:
23.5 Pharmaceutical products	:	:	:	:	:	:
23.6 Energy;lubricants	56,4	88,8	115,7	130,3	144,8	153,7
23.7 Livestock and animal products	7,8	5,4	10,4	8,4	4,3	5,8
23.8 Material,small tools;maintenance and repairs	40,5	52,7	61,4	70,9	77,0	82,8
23.9 Services	24,2	36,8	37,3	42,3	49,1	56,4
23.10 Other	96,6	67,6	87,8	103,6	125,9	163,1
23.11 VAT under-compensation	-	-	-	-	-	-
23.12 Adjustment	-	-	-	-	-	-
23 TOTAL INTERMEDIATE CONSUMPTION	752,1	760,0	919,1	1 011,4	1 157,1	1 260,7
24 GROSS VALUE ADDED AT MARKET PRICES (22-23)	933,3	950,8	1 067,3	1 268,7	1 396,8	1 574,1
25 Subsidies	27,4	52,4	69,4	82,3	97,0	151,4
26 Taxes linked to production excluding VAT	45,7	60,3	50,6	38,9	23,0	43,2
27 VAT over-compensation	:	:	:	:	:	:
28 GROSS VALUE ADDED AT FACTOR COST (24+25-26+27)	915,1	942,9	1 086,0	1 312,2	1 470,7	1 682,3
29 Depreciation	136,3	186,1	212,2	238,5	256,4	271,0
29.1 Equipment	136,3	143,1	161,2	180,6	190,9	201,7
29.2 Construction	:	43,0	51,0	57,9	65,5	69,3
30 NET VALUE ADDED AT FACTOR COST (28-29)	778,8	756,8	873,8	1 073,7	1 214,3	1 411,3
31 Compensation of employees	54,0	80,1	82,5	86,2	94,9	101,1
32 Net operating surplus (30-31)	724,8	676,7	791,4	987,5	1 119,4	1 310,2
32.1 Rent and other payments in cash or in kind	4,8	5,2	5,6	5,9	6,2	6,4
32.2 Interest	720,0	192,0	215,0	256,0	235,0	221,0
32.3 Net income from agric. activities (32-32.1-32.2)	:	479,5	570,8	725,6	878,2	1 082,8
33.1 New plantations	0,0	-0,0	0,0	0,0	0,0	:
33.2 Livestock	-13,4	-35,6	15,7	10,9	0,7	:
33.3 Farm buildings	110,6	96,0	105,4	86,9	55,4	:
33.4 Other construction with the exception of soil improvements	:	:	:	:	:	:
33.5 Soil improvements	23,6	37,5	42,5	49,4	45,2	:
33.6 Transport equipment	53,9	33,0	42,2	36,0	35,3	:
33.7 Machinery and other equipment	108,5	69,3	76,4	69,6	66,5	:
33.8 Net purchases of existing reproducible fixed capital goods	:	:	:	:	:	:
33.9 Other	40,7	24,5	28,8	28,2	31,6	:
33.10 VAT under-compensation	:	:	:	:	:	:
33 GROSS FIXED CAPITAL FORMATION (excluding deductible VAT)	324,0	224,7	311,0	281,0	234,7	:
29 Depreciation	136,3	186,1	212,2	238,5	256,4	271,0
34 NET FIXED CAPITAL FORMATION (excluding deductible VAT) (33-29)	187,7	38,6	98,8	42,5	-21,7	:

A.2 PRODUCTION, FORMATION DE REVENU ET FORMATION DE CAPITAL FIXE

A.2.8 IRELAND

CONTINUED/SUITE

1979	1980	1981	1982	1983	1984 prov.		
AT 1980 PRICES						AUX PRIX DE 1980	
MIO IRL							
1 681,5	1 710,8	1 706,4	1 812,7	1 871,8	2 030,1	PRODUCTION FINALE DE L'AGRICULTURE (16+19+20+21)	22
22,4	28,2	29,7	31,2	29,5	33,6	Semences et plants	23.1
366,5	315,6	345,6	344,8	377,9	355,7	Aliments pour animaux	23.2
186,5	164,7	172,7	172,8	186,5	198,3	Engrais et amendements	23.3
:	:	:	:	:	:	Produits de protection de cultures	23.4
:	:	:	:	:	:	Produits pharmaceutiques	23.5
79,7	88,8	85,9	83,9	83,8	81,3	Energie; lubrifiants	23.6
6,5	5,4	8,7	6,7	3,1	4,3	Bétail et produits animaux	23.7
47,9	52,7	53,0	54,6	55,0	55,9	Matériel, petit outillage, entretien et réparation	23.8
30,7	36,8	36,1	37,1	38,2	38,4	Services	23.9
113,5	67,6	71,2	68,2	69,4	73,0	Autres	23.10
:	:	:	:	:	:	Sous-compensation TVA	23.11
-	-	-	-	-	-	Ajustement	23.12
853,7	760,0	802,8	799,3	843,4	840,5	CONSOMMATION INTERMEDIAIRE TOTALE	23
827,8	950,8	903,6	1 013,4	1 028,4	1 189,7	VALEUR AJOUTEE BRUTE AUX PRIX DU MARCHE (22-23)	24
						Subventions	25
						Impôts liés à la production à l'exclusion de la TVA	26
						Surcompensation TVA	27
						VALEUR AJOUTEE BRUTE AU COUT DES FACTEURS (24+25-26+27)	28
						Amortissements	29
						Equipeement	29.1
						Constructions	29.2
						VALEUR AJOUTEE NETTE AU COUT DES FACTEURS (28-29)	30
						Rémunérations des salariés	31
						Excédent net d'exploitation (30-31)	32
						Fermages et autres prestations en espèces et en nature	32.1
						Intérêts	32.2
						Revenus nets de l'activité agr. (32-32.1-32.2)	32.3
0,0	-0,0	0,0	0,0	0,0	:	Plantations nouvelles	33.1
-12,3	-35,6	13,4	8,8	1,1	:	Bétail	33.2
133,1	96,0	92,4	67,7	41,5	:	Bâtiments d'exploitation	33.3
:	:	:	:	:	:	Autres ouvrages à l'exception de l'amélioration des terres	33.4
28,5	37,5	37,3	38,5	33,9	:	Amélioration des terres	33.5
58,0	33,0	37,8	44,5	25,6	:	Matériel de transport	33.6
117,9	69,3	67,8	43,2	49,0	:	Machines et autres biens d'équipement	33.7
:	:	:	:	:	:	Acquisitions nettes de biens existants reproductibles de capital fixe	33.8
48,6	24,5	25,5	13,8	24,1	:	Autres	33.9
:	:	:	:	:	:	Sous-compensation TVA	33.10
373,8	224,7	274,2	216,5	175,2	:	FORMATION BRUTE DE CAPITAL FIXE (hors TVA déductible)	33
						Amortissements	29
						FORMATION NETTE DE CAPITAL FIXE (hors TVA déductible) (33-29)	34

A.2 PRODUCTION, ORIGIN OF INCOME AND FIXED CAPITAL FORMATION

A.2.9 DANMARK

		1979	1980	1981	1982	1983	1984 prov.
		AT CURRENT PRICES				AUX PRIX COURANTS	
		MIO DKR					
01	Cereals excluding rice	5 191	4 947	5 524	7 900	5 703	9 445
01.1	Wheat	630	816	1 171	1 773	2 536	3 088
01.2	Rye	245	199	266	300	426	829
01.3	Barley	4 195	3 803	3 921	5 634	2 676	5 355
01.4	Oats	121	129	166	193	65	173
01.5	Maize	-	-	-	-	-	-
01.6	Other	-	-	-	-	-	-
02	Rice	-	-	-	-	-	-
03	Pulses	10	14	17	40	88	583
04	Root crops	1 169	1 253	1 426	1 561	1 604	1 643
04.1	Potatoes	359	419	478	451	765	552
04.2	Sugar-beet	810	834	948	1 110	839	1 091
04.3	Other	:	:	:	:	:	:
05	Industrial crops	377	526	802	1 223	1 204	1 484
05.1	Oil seeds and oleaginous fruit	367	520	795	1 215	1 196	1 475
05.2	Fibre plants	-	-	-	-	-	-
05.3	Tobacco	-	-	-	-	-	-
05.4	Hops	-	-	-	-	-	-
05.5	Other	10	6	7	8	8	9
06	Fresh vegetables	532	525	568	638	706	861
06.1	Tomatoes	94	107	116	116	131	:
06.2	Cauliflowers	27	30	37	41	41	:
07	Fresh fruit	206	206	251	256	301	283
08	Citrus fruit	-	-	-	-	-	-
09	Grapes	-	-	-	-	-	-
10	Wine	-	-	-	-	-	-
11	Table olives	-	-	-	-	-	-
12	Olive oil	-	-	-	-	-	-
13	Nursery plants	342	323	349	377	413	460
14	Vegetable materials used primarily for plaiting	-	-	-	-	-	-
15	Other	1 230	1 622	1 984	2 297	2 591	2 823
15.1	Seeds	353	242	318	429	440	436
16	FINAL CROP OUTPUT (1to15)	9 057	9 416	10 921	14 292	12 609	17 582
17	Animals	14 115	16 214	19 173	20 899	22 183	24 225
17.1	Cattle including calves	3 844	4 294	4 853	5 439	5 905	5 330
17.2	Pigs	8 699	10 242	12 279	13 243	13 496	15 543
17.3	Equines	49	55	62	71	68	71
17.4	Sheep and goats	6	7	7	10	11	14
17.5	Poultry	619	660	785	854	899	983
17.6	Other	898	956	1 187	1 282	1 804	2 284
18	Animal products	8 321	9 225	10 147	11 989	13 094	12 827
18.1	Milk	7 884	8 731	9 569	11 352	12 484	12 172
18.2	Eggs	420	476	557	615	584	633
18.3	Wool	1	1	1	1	1	1
18.4	Other	16	17	20	21	25	21
19	FINAL ANIMAL OUTPUT (17+18)	22 436	25 439	29 320	32 888	35 277	37 052
20	New plantations	:	:	:	:	:	:
21	Adjustment	-	-	-	-	-	-
22	FINAL AGRICULTURAL OUTPUT (16+19+20+21)	31 493	34 855	40 241	47 180	47 886	54 634

A.2 PRODUCTION, FORMATION DE REVENU ET FORMATION DE CAPITAL FIXE

A.2.9 DANMARK

1979	1980	1981	1982	1983	1984 prov.		
AT 1980 PRICES						AUX PRIX DE 1980	
MIO DKR							
5 670	4 947	4 950	6 415	4 267	7 671	Céréales sans riz	01
686	816	1 068	1 467	1 914	2 619	Blé	01.1
273	199	240	255	323	688	Seigle	01.2
4 579	3 803	3 484	4 528	1 980	4 224	Orge	01.3
132	129	158	165	50	140	Avoine	01.4
-	-	-	-	-	-	Mais-grain	01.5
-	-	-	-	-	-	Autres	01.6
-	-	-	-	-	-	Paddy	02
13	14	15	33	66	393	Légumes secs	03
1 281	1 253	1 451	1 494	1 053	1 516	Plantes sarclées	04
437	419	536	493	414	508	Pommes de terre	04.1
844	834	915	1 001	639	1 008	Betteraves sucrières	04.2
:	:	:	:	:	:	Autres	04.3
404	526	709	900	834	1 275	Plantes industrielles	05
397	520	703	894	829	1 269	Plantes oléagineuses herbacées	05.1
-	-	-	-	-	-	Plantes textiles	05.2
-	-	-	-	-	-	Tabac	05.3
-	-	-	-	-	-	Houblon	05.4
7	6	6	6	5	6	Autres	05.5
559	525	581	608	567	743	Légumes frais	06
122	107	119	122	118	:	Tomates	06.1
29	30	33	34	31	:	Choux-fleurs	06.2
235	206	194	222	221	257	Fruits frais	07
-	-	-	-	-	-	Agrumes	08
-	-	-	-	-	-	Raisins	09
-	-	-	-	-	-	Vin	10
-	-	-	-	-	-	Olives de table	11
-	-	-	-	-	-	Huile d'olive	12
377	323	312	303	293	302	Plants de pépinières	13
-	-	-	-	-	-	Matières à tresser	14
1 370	1 622	1 877	1 999	2 136	2 224	Autres	15
375	242	351	360	412	404	Semences	15.1
9 909	9 416	10 089	11 974	9 437	14 381	PRODUCTION VEGETALE FINALE (1à15)	16
15 415	16 213	16 652	16 481	17 532	17 233	Animaux	17
4 250	4 294	4 230	4 133	4 386	3 915	Bovins y compris veaux	17.1
9 542	10 241	10 559	10 288	10 898	10 955	Porcs	17.2
60	56	68	63	53	49	Equidés	17.3
6	7	7	8	9	10	Ovins et caprins	17.4
685	659	694	735	748	741	Volailles	17.5
872	956	1 094	1 254	1 438	1 563	Autres	17.6
9 418	9 226	9 104	9 443	9 801	9 456	Produits animaux	18
8 921	8 731	8 591	8 906	9 274	8 935	Lait	18.1
478	476	493	519	506	503	Oeufs	18.2
1	1	1	1	1	1	Laine	18.3
18	18	19	17	20	17	Autres	18.4
24 833	25 439	25 756	25 924	27 333	26 689	PRODUCTION ANIMALE FINALE (17+18)	19
:	:	:	:	:	:	Plantations nouvelles	20
-	-	-	-	-	-	Ajustement	21
34 742	34 855	35 845	37 898	36 770	41 070	PRODUCTION FINALE DE L'AGRICULTURE (16+19+20+21)	22

A.2 PRODUCTION, ORIGIN OF INCOME AND FIXED CAPITAL FORMATION

A.2.9 DANMARK

CONTINUED/SUITE

	1979	1980	1981	1982	1983	1984 prov.
	AT CURRENT PRICES			AUX PRIX COURANTS		
	MIO DKR					
22 FINAL AGRICULTURAL OUTPUT (16+19+20+21)	31 493	34 855	40 241	47 180	47 886	54 634
23.1 Seeds and plants	585	661	750	824	865	922
23.2 Feedingstuffs	9 515	10 668	12 423	13 453	14 680	14 276
23.3 Fertilizers and soil improvers	1 630	1 971	2 240	2 697	2 834	3 265
23.4 Plant protection products	372	446	575	842	1 157	1 369
23.5 Pharmaceutical products	:	:	:	:	:	:
23.6 Energy;lubricants	1 338	1 599	1 764	1 990	2 033	2 047
23.7 Livestock and animal products	-	-	-	-	-	-
23.8 Material,small tools;maintenance and repairs	1 903	2 131	2 510	2 870	3 095	3 270
23.9 Services	2 241	1 977	1 956	2 305	2 532	2 731
23.10 Other	:	:	:	:	:	:
23.11 VAT under-compensation	-	-	-	-	-	-
23.12 Adjustment	-	-	-	-	-	-
23 TOTAL INTERMEDIATE CONSUMPTION	17 584	19 453	22 218	24 981	27 196	27 880
24 GROSS VALUE ADDED AT MARKET PRICES (22-23)	13 909	15 402	18 023	22 199	20 690	26 754
25 Subsidies	309	489	702	819	1 015	884
26 Taxes linked to production excluding VAT	957	1 046	1 174	886	898	977
27 VAT over-compensation	-	-	-	-	-	-
28 GROSS VALUE ADDED AT FACTOR COST (24+25-26+27)	13 261	14 845	17 551	22 132	20 807	26 661
29 Depreciation	3 419	3 907	4 389	5 058	5 556	5 770
29.1 Equipment	2 317	2 647	2 937	3 407	3 759	3 849
29.2 Construction	1 102	1 260	1 452	1 651	1 797	1 921
30 NET VALUE ADDED AT FACTOR COST (28-29)	9 842	10 938	13 162	17 074	15 251	20 891
31 Compensation of employees	2 084	2 272	2 400	2 595	2 423	2 486
32 Net operating surplus (30-31)	7 758	8 666	10 762	14 479	12 828	18 405
32.1 Rent and other payments in cash or in kind	441	502	602	740	820	930
32.2 Interest	6 455	8 061	9 235	9 777	9 800	9 500
32.3 Net income from agric. activity (32-32.1-32.2)	862	103	925	702	2 208	7 975
33.1 New plantations	:	:	:	:	:	:
33.2 Livestock	-190	-259	-156	-152	-318	-293
33.3 Farm buildings	3 268	2 667	1 448	1 106	1 195	1 265
33.4 Other construction with the exception of soil improvements	:	:	:	:	:	:
33.5 Soil improvements	129	114	117	122	144	167
33.6 Transport equipment	2 929	2 356	1 928	2 230	2 595	2 719
33.7 Machinery and other equipment	:	:	:	:	:	:
33.8 Net purchases of existing reproducible fixed capital goods	:	:	:	:	:	:
33.9 Other	:	:	:	:	:	:
33.10 VAT under-compensation	-	-	-	-	-	-
33 GROSS FIXED CAPITAL FORMATION (excluding deductible VAT)	6 136	4 878	3 337	3 306	3 616	3 858
29 Depreciation	3 419	3 907	4 389	5 058	5 556	5 770
34 NET FIXED CAPITAL FORMATION (excluding deductible VAT) (33-29)	2 717	971	-1 052	-1 752	-1 940	-1 912

A.2 PRODUCTION, FORMATION DE REVENU ET FORMATION DE CAPITAL FIXE

A.2.9 DANMARK

CONTINUED/SUITE

1979	1980	1981	1982	1983	1984 prov.		
AT 1980 PRICES						AUX PRIX DE 1980	
MIO DKR							
34 742	34 855	35 845	37 898	36 770	41 070	PRODUCTION FINALE DE L'AGRICULTURE (16+19+20+21)	22
678	661	645	636	618	611	Semences et plants	23.1
10 836	10 668	10 643	10 495	10 538	9 775	Aliments pour animaux	23.2
1 995	1 971	1 814	1 854	1 970	2 048	Engrais et amendements	23.3
412	446	497	636	836	950	Produits de protection de cultures	23.4
:	:	:	:	:	:	Produits pharmaceutiques	23.5
1 859	1 599	1 390	1 377	1 419	1 420	Energie; lubrifiants	23.6
-	-	-	-	-	-	Bétail et produits animaux	23.7
2 122	2 131	2 247	2 320	2 310	2 311	Matériel, petit outillage; entretien et réparation	23.8
2 510	1 977	1 770	1 897	1 945	1 980	Services	23.9
:	:	:	:	:	:	Autres	23.10
-	-	-	-	-	-	Sous-compensation TVA	23.11
-	-	-	-	-	-	Ajustement	23.12
20 412	19 453	19 006	19 215	19 636	19 095	CONSOMMATION INTERMEDIAIRE TOTALE	23
14 330	15 402	16 839	18 683	17 134	21 975	VALEUR AJOUTEE BRUTE AUX PRIX DU MARCHE (22-23)	24
						Subventions	25
						Impôts liés à la production à l'exclusion de la TVA	26
						Surcompensation TVA	27
						VALEUR AJOUTEE BRUTE AU COUT DES FACTEURS (24+25-26+27)	28
						Amortissements	29
						Equipement	29.1
						Constructions	29.2
						VALEUR AJOUTEE NETTE AU COUT DES FACTEURS (28-29)	30
						Rémunérations des salariés	31
						Excédent net d'exploitation (30-31)	32
						Fermages et autres prestations en espèces et en nature	32.1
						Intérêts	32.2
						Revenus nets de l'activité agr. (32-32.1-32.2)	32.3
						Plantations nouvelles	33.1
-191	-259	-195	-122	-269	246	Bétail	33.2
3 615	2 667	1 303	873	860	881	Bâtiments d'exploitation	33.3
:	:	:	:	:	:	Autres ouvrages à l'exception de l'amélioration des terres	33.4
142	114	105	100	111	127	Amélioration des terres	33.5
3 221	2 356	1 741	1 797	1 921	1 455	Matériel de transport	33.6
:	:	:	:	:	:	Machines et autres biens d'équipement	33.7
:	:	:	:	:	:	Acquisitions nettes de biens existants reproductibles de capital fixe	33.8
:	:	:	:	:	:	Autres	33.9
-	-	-	-	-	-	Sous-compensation TVA	33.10
6 787	4 878	2 954	2 648	2 624	2 709	FORMATION BRUTE DE CAPITAL FIXE (hors TVA déductible)	33
						Amortissements	29
						FORMATION NETTE DE CAPITAL FIXE (hors TVA déductible) (33-29)	34

A.2 PRODUCTION, ORIGIN OF INCOME AND FIXED CAPITAL FORMATION

A.2.10 HELLAS

		1979	1980	1981	1982	1983	1984 prov.
		AT CURRENT PRICES			AUX PRIX COURANTS		
		MIO DRA					
01	Cereals excluding rice	25 497	42 264	47 409	63 257	59 285	87 743
01.1	Wheat	18 283	29 045	31 782	42 392	33 473	53 411
01.2	Rye	0	30	29	57	74	130
01.3	Barley	3 048	4 019	3 489	5 061	4 425	7 387
01.4	- Oats	92	125	181	214	228	351
01.5	Maize	4 074	9 045	11 928	15 533	21 086	26 464
01.6	Other	0	0	0	0	0	0
02	Rice	937	998	1 555	1 822	1 948	2 479
03	Pulses	2 765	2 862	3 057	3 417	3 640	4 367
04	Root crops	11 091	12 966	17 965	20 895	22 883	26 418
04.1	Potatoes	7 462	9 788	11 465	14 323	15 496	20 397
04.2	Sugar-beet	3 629	3 178	6 500	6 572	7 386	6 021
04.3	Other	0	0	0	0	0	0
05	Industrial crops	22 397	28 000	39 728	50 402	63 099	92 477
05.1	Oil seeds and oleaginous fruit	161	292	173	310	909	3 447
05.2	Fibre plants	7 978	11 791	16 502	19 787	31 913	42 667
05.3	Tobacco	13 276	15 309	22 026	29 017	28 775	45 445
05.4	Hops	0	0	0	0	0	0
05.5	Other	982	609	1 028	1 288	1 501	918
06	Fresh vegetables	24 201	30 304	40 754	48 512	65 180	80 403
06.1	Tomatoes	10 541	11 053	18 045	20 251	27 206	35 930
06.2	Cauliflowers	566	741	992	1 014	1 485	954
07	Fresh fruit	22 415	30 259	31 199	37 175	48 119	64 342
08	Citrus fruit	7 247	8 379	10 091	11 231	11 595	20 788
09	Grapes	8 901	12 543	16 547	18 928	25 738	31 139
10	Wine	7 151	8 411	9 775	9 587	12 276	15 038
11	Table olives	2 861	8 256	7 340	11 428	10 370	17 438
12	Olive oil	17 848	28 489	28 381	40 790	41 070	43 283
13	Nursery plants	188	399	331	299	362	446
14	Vegetable materials used primarily for plaiting	81	57	110	402	280	336
15	Other	2 166	3 311	4 500	6 745	7 987	9 688
15.1	Seeds	316	339	366	376	470	550
16	FINAL CROP OUTPUT (1to15)	155 745	217 497	258 740	324 890	373 832	496 383
17	Animals	54 850	67 514	83 734	99 441	108 648	126 946
17.1	Cattle including calves	13 315	15 429	20 688	23 494	20 651	24 905
17.2	Pigs	11 832	14 267	16 093	19 966	23 361	25 767
17.3	Equines	-252	-297	-549	-552	-700	-800
17.4	Sheep and goats	22 080	28 172	34 379	41 855	44 797	53 725
17.5	Poultry	6 678	8 549	11 487	12 815	19 376	21 992
17.6	Other	1 196	1 394	1 636	1 864	1 163	1 358
18	Animal products	31 278	36 369	48 000	61 392	69 954	86 872
18.1	Milk	22 403	26 235	34 235	43 972	51 298	60 331
18.2	Eggs	6 883	7 766	11 281	14 151	14 477	21 279
18.3	Wool	563	616	671	711	767	958
18.4	Other	1 430	1 751	1 814	2 559	3 411	4 304
19	FINAL ANIMAL OUTPUT (17+18)	86 128	103 883	131 734	160 833	178 602	213 818
20	New plantations	:	:	:	:	:	:
21	Adjustment	-	-	-	-	-	-
22	FINAL AGRICULTURAL OUTPUT (16+19+20+21)	241 873	321 380	390 474	485 724	552 434	710 201

A.2 PRODUCTION, FORMATION DE REVENU ET FORMATION DE CAPITAL FIXE

A.2.10 HELLAS

1979	1980	1981	1982	1983	1984 prov.		
AT 1980 PRICES						AUX PRIX DE 1980	
MIO DRA							
31 639	42 264	42 922	45 042	36 642	47 451	Céréales sans riz	01
22 746	29 045	28 841	30 316	21 081	28 003	Blé	01.1
0	30	26	42	48	74	Seigle	01.2
3 765	4 019	3 251	3 797	2 876	4 133	Orge	01.3
106	125	153	149	115	153	Avoine	01.4
5 022	9 045	10 651	10 739	12 521	15 088	Mais-grain	01.5
0	0	0	0	0	0	Autres	01.6
1 086	998	1 073	1 041	1 037	1 153	Paddy	02
2 969	2 862	2 657	2 229	2 123	1 941	Légumes secs	03
13 966	12 966	14 545	13 931	15 415	13 172	Plantes sarclées	04
8 715	9 788	9 579	9 247	10 819	10 130	Pommes de terre	04.1
5 251	3 178	4 966	4 684	4 596	3 042	Batteraves sucrières	04.2
0	0	0	0	0	0	Autres	04.3
28 343	28 000	29 714	28 673	28 914	35 222	Plantes industrielles	05
164	292	199	290	679	2 230	Plantes oléagineuses herbacées	05.1
10 612	11 791	12 089	10 496	13 424	14 483	Plantes textiles	05.2
16 575	15 309	16 467	16 959	13 791	17 622	Tabac	05.3
0	0	0	0	0	0	Houblon	05.4
993	609	960	929	1 020	886	Autres	05.5
29 802	30 304	31 673	32 346	31 270	31 835	Légumes frais	06
12 384	11 053	12 649	13 131	11 734	13 107	Tomates	06.1
651	741	773	781	907	695	Choux-fleurs	06.2
26 753	30 259	33 349	29 104	33 983	31 591	Fruits frais	07
8 538	8 379	11 275	11 416	9 257	13 866	Agrumes	08
11 788	12 543	14 336	13 950	15 951	16 032	Raisins	09
7 718	8 411	8 586	7 456	8 705	9 684	Vin	10
3 136	8 256	6 351	8 771	6 395	9 068	Olives de table	11
21 170	28 489	24 850	30 616	24 477	20 606	Huile d'olive	12
310	399	283	207	206	206	Plants de pépinières	13
100	57	79	150	150	150	Matières à tresser	14
2 471	3 311	3 043	3 723	3 744	3 932	Autres	15
384	339	269	282	293	270	Semences	15.1
189 787	217 497	224 735	228 655	218 267	235 908	PRODUCTION VEGETALE FINALE (1à15)	16
65 882	67 514	64 148	65 581	61 915	61 808	Animaux	17
15 619	15 429	14 753	13 925	11 112	11 257	Bovins y compris veaux	17.1
14 137	14 267	13 193	14 354	13 837	13 713	Porcs	17.2
-585	-297	-459	-387	-350	-400	Equidés	17.3
27 348	28 172	26 712	27 915	26 121	26 574	Ovins et caprins	17.4
8 055	8 549	8 645	8 464	10 478	9 965	Volailles	17.5
1 309	1 394	1 304	1 310	717	701	Autres	17.6
36 975	36 369	36 462	36 302	36 242	36 176	Produits animaux	18
26 383	26 235	26 253	25 611	25 432	25 432	Lait	18.1
8 362	7 766	7 943	8 336	8 434	8 368	Oeufs	18.2
610	616	641	635	641	641	Laine	18.3
1 621	1 751	1 626	1 721	1 734	1 734	Autres	18.4
102 857	103 883	100 611	101 883	98 157	97 984	PRODUCTION ANIMALE FINALE (17+18)	19
:	:	:	:	:	:	Plantations nouvelles	20
-	-	-	-	-	-	Ajustement	21
292 644	321 380	325 346	330 538	316 424	333 892	PRODUCTION FINALE DE L'AGRICULTURE (16+19+20+21)	22

A.2 PRODUCTION, ORIGIN OF INCOME AND FIXED CAPITAL FORMATION

A.2.10 HELLAS

CONTINUED/SUITE

	1979	1980	1981	1982	1983	1984 prov.
	AT CURRENT PRICES			AUX PRIX COURANTS		
	MIO DRA					
22 FINAL AGRICULTURAL OUTPUT (16+19+20+21)	241 873	321 380	390 474	485 724	552 434	710 201
23.1 Seeds and plants	2 807	3 413	4 413	4 996	6 169	7 156
23.2 Feedingstuffs	14 032	19 226	26 839	32 394	37 411	43 958
23.3 Fertilizers and soil improvers	6 544	9 149	10 193	11 367	15 817	16 291
23.4 Plant protection products	3 399	3 832	4 483	5 895	8 778	10 806
23.5 Pharmaceutical products	:	:	:	:	:	:
23.6 Energy;lubricants	10 474	18 070	22 551	23 866	30 262	36 974
23.7 Livestock and animal products	710	790	466	732	1 700	1 957
23.8 Material,small tools;maintenance and repairs	9 233	12 274	14 751	17 569	21 722	27 460
23.9 Services	1 919	2 384	2 885	3 668	3 966	5 423
23.10 Other	3 052	4 010	4 920	5 997	7 183	8 866
23.11 VAT under-compensation	-	-	-	-	-	-
23.12 Adjustment	-	-	-	-	-	-
23 TOTAL INTERMEDIATE CONSUMPTION	52 170	73 147	91 501	106 483	133 007	158 890
24 GROSS VALUE ADDED AT MARKET PRICES (22-23)	189 703	248 233	298 973	379 240	419 427	551 311
25 Subsidies	8 669	9 551	20 175	42 340	36 211	34 702
26 Taxes linked to production excluding VAT	4 261	5 458	6 543	8 460	9 000	10 200
27 VAT over-compensation	-	-	-	-	-	-
28 GROSS VALUE ADDED AT FACTOR COST (24+25-26+27)	194 111	252 326	312 605	413 120	446 638	575 813
29 Depreciation	10 172	12 726	15 522	18 643	23 671	29 250
29.1 Equipment	:	:	:	:	:	:
29.2 Construction	:	:	:	:	:	:
30 NET VALUE ADDED AT FACTOR COST (28-29)	183 940	239 600	297 083	394 477	422 967	546 563
31 Compensation of employees	:	:	:	:	:	:
32 Net operating surplus (30-31)	:	:	:	:	:	:
32.1 Rent and other payments in cash or in kind	:	:	:	:	:	:
32.2 Interest	:	:	:	:	:	:
32.3 Net income from agric. activity (32-32.1-32.2)	:	:	:	:	:	:
33.1 New plantations	568	1 064	1 320	558	764	1 002
33.2 Livestock	-1 008	-1 202	-1 581	-2 227	-2 750	-3 100
33.3 Farm buildings	2 974	1 563	3 484	4 053	3 855	5 934
33.4 Other construction with the exception of soil improvements	7 768	7 432	10 367	11 569	14 525	18 108
33.5 Soil improvements	5 068	5 840	5 295	7 935	9 257	10 792
33.6 Transport equipment	12 248	15 700	16 257	18 122	14 209	21 018
33.7 Machinery and other equipment	4 481	5 773	4 920	6 648	8 946	11 316
33.8 Net purchases of existing reproducible fixed capital goods	:	:	:	:	:	:
33.9 Other	735	752	1 020	1 039	1 107	1 220
33.10 VAT under-compensation	-	-	-	-	-	-
33 GROSS FIXED CAPITAL FORMATION (excluding deductible VAT)	32 834	36 922	41 082	47 697	49 913	66 290
29 Depreciation	10 172	12 726	15 522	18 643	23 671	29 250
34 NET FIXED CAPITAL FORMATION (excluding deductible VAT) (33-29)	22 662	24 196	25 560	29 054	26 242	37 040

A.2 PRODUCTION, FORMATION DE REVENU ET FORMATION DE CAPITAL FIXE

A.2.10 HELLAS

CONTINUED/SUITE

1979	1980	1981	1982	1983	1984 prov.		
AT 1980 PRICES						AUX PRIX DE 1980	
MIO DRA							
292 644	321 380	325 346	330 538	316 424	333 892	PRODUCTION FINALE DE L'AGRICULTURE (16+19+20+21)	22
3 339	3 413	3 282	3 244	3 470	3 314	Semences et plants	23.1
17 286	19 226	21 521	21 696	20 683	21 366	Aliments pour animaux	23.2
9 716	9 149	9 444	10 509	11 613	11 962	Engrais et amendements	23.3
4 037	3 832	3 470	3 504	4 121	4 093	Produits de protection de cultures	23.4
:	:	:	:	:	:	Produits pharmaceutiques	23.5
17 142	18 070	18 940	19 110	19 799	20 433	Energie; lubrifiants	23.6
839	790	324	365	813	709	Bétail et produits animaux	23.7
11 726	12 274	12 418	12 461	12 336	12 743	Matériel, petit outillage; entretien et réparation	23.8
2 377	2 384	2 354	2 442	2 232	2 600	Services	23.9
3 707	4 010	4 059	4 117	4 121	4 204	Autres	23.10
-	-	-	-	-	-	Sous-compensation TVA	23.11
-	-	-	-	-	-	Ajustement	23.12
70 168	73 147	75 812	77 447	79 190	81 424	CONSOMMATION INTERMEDIAIRE TOTALE	23
222 476	248 233	249 534	253 091	237 234	252 468	VALEUR AJOUTEE BRUTE AUX PRIX DU MARCHÉ (22-23)	24
						Subventions	25
						Impôts liés à la production à l'exclusion de la TVA	26
						Surcompensation TVA	27
						VALEUR AJOUTEE BRUTE AU COUT DES FACTEURS (24+25-26+27)	28
						Amortissements	29
						Equipement	29.1
						Constructions	29.2
						VALEUR AJOUTEE NETTE AU COUT DES FACTEURS (28-29)	30
						Rémunérations des salariés	31
						Excédent net d'exploitation (30-31)	32
						Fermeages et autres prestations en espèces et en nature	32.1
						Intérêts	32.2
						Revenus nets de l'activité agr. (32-32.1-32.2)	32.3
						Plantations nouvelles	33.1
- 722	1 064	1 058	378	399	422	Bétail	33.2
-1 332	-1 202	-1 301	-1 513	-1 600	-1 490	Bâtiments d'exploitation	33.3
3 622	1 563	2 983	3 087	2 523	3 356	Autres ouvrages à l'exception de l'amélioration des terres	33.4
9 858	7 432	8 313	7 849	7 019	7 624	Amélioration des terres	33.5
6 456	5 840	4 270	5 119	4 842	4 544	Matériel de transport	33.6
16 440	15 700	15 265	13 145	8 551	9 991	Machines et autres biens d'équipement	33.7
5 278	5 773	4 166	4 782	5 208	5 533	Acquisitions nettes de biens existants reproductibles de capital fixe	33.8
:	:	:	:	:	:	Autres	33.9
917	752	818	690	610	514	Sous-compensation TVA	33.10
-	-	-	-	-	-		
41 961	36 922	35 572	33 537	27 552	30 494	FORMATION BRUTE DE CAPITAL FIXE (hors TVA déductible)	33
						Amortissements	29
						FORMATION NETTE DE CAPITAL FIXE (hors TVA déductible) (33-29)	34



B

**Skovbrug
Forstwirtschaft
Forestry
Silviculture
Silvicultura
Bosbouw**

B.1 PRODUCTION, ORIGIN OF INCOME AND FIXED CAPITAL FORMATION

B.1.1 BR DEUTSCHLAND

	1979	1980	1981	1982	1983	1984 prov.
	AT CURRENT PRICES AND CURRENT EXCHANGE RATES			AUX PRIX ET TAUX DE CHANGE COURANTS		
	MIO ECU					
01 Coniferous timber for industrial uses	:	:	:	:	:	:
01.1 Coniferous long timber	:	:	:	:	:	:
01.2 Coniferous stackwood	:	:	:	:	:	:
02 Non-coniferous timber for industrial uses	:	:	:	:	:	:
02.1 Long timber (non-coniferous)	:	:	:	:	:	:
02.2 Stackwood (non-coniferous)	:	:	:	:	:	:
03 Firewood (coniferous and non-coniferous)	:	:	:	:	:	:
04 Adjustment	-	-	-	-	-	:
05 TOTAL RAW WOOD (1to4)	1 175	1 373	1 349	1 239	1 209	:
06 Other products	26	27	27	32	37	:
07 Afforestation and conversion	:	:	:	:	:	:
08 Adjustment	-	-	-	-	-	:
09 FINAL FORESTRY OUTPUT (5+6+7+8)	1 201	1 401	1 376	1 271	1 246	:
10.1 Seeds, seedlings and cuttings	33	34	28	27	44	:
10.2 Fertilizers and soil improvers	1	1	1	2	2	:
10.3 Plant protection products	3	8	9	9	11	:
10.4 Energy; lubricants	58	66	72	77	70	:
10.5 Material, small tools; maintenance and repairs	156	155	152	164	159	:
10.6 Other	153	171	195	205	199	:
10.7 VAT under-compensation	:	:	:	:	:	:
10.8 Adjustment	-	-	-	-	-	:
10 TOTAL INTERMEDIATE CONSUMPTION	405	434	457	484	485	:
11 GROSS VALUE ADDED AT MARKET PRICES (9-10)	796	967	919	786	760	:
12 Subsidies	3	7	4	-	-	:
13 Taxes linked to production excluding VAT	16	16	16	16	18	:
14 VAT over-compensation	:	:	:	:	:	:
15 GROSS VALUE ADDED AT FACTOR COST (11+12-13+14)	784	958	908	770	743	:
16 Depreciation	67	67	68	74	76	:
16.1 Equipment	26	27	31	:	:	:
16.2 Construction	41	40	37	:	:	:
17 NET VALUE ADDED AT FACTOR COST (15-16)	717	891	840	695	667	:
18 Compensation of employees	:	:	:	:	:	:
19 Net operating surplus (17-18)	:	:	:	:	:	:
19.1 Rent and other payments in cash or in kind	:	:	:	:	:	:
19.2 Interest	:	:	:	:	:	:
19.3 Net income from forest. activity (19-19.1-19.2)	:	:	:	:	:	:
20.1 Afforestation and conversion	:	:	:	:	:	:
20.2 Forestry buildings	6	6	7	8	8	:
20.3 Other construction including soil improvements	41	42	32	31	33	:
20.4 Transport equipment	4	4	4	4	7	:
20.5 Machinery and other equipment	26	28	27	21	21	:
20.6 Net purchases of existing reproducible fixed capital goods	-	-	-	-	-	:
20.7 Other	6	9	10	12	11	:
20.8 VAT under-compensation	-	-	-	-	-	:
20 GROSS FIXED CAPITAL FORMATION (excluding deductible VAT)	82	89	80	76	80	:
16 Depreciation	67	67	68	74	76	:
21 NET FIXED CAPITAL FORMATION (excluding deductible VAT) (20-16)	15	22	13	1	4	:

B.1 PRODUCTION, FORMATION DE REVENU ET FORMATION DE CAPITAL FIXE

B.1.1 BR DEUTSCHLAND

1979	1980	1981	1982	1983	1984 prov.			
AT 1980 PRICES AND 1980 EXCHANGE RATES						AUX PRIX AT TAUX DE CHANGE DE 1980		
MIO ECU								
:	:	:	:	:	:	:	Bois d'oeuvre et d'industrie résineux	01
:	:	:	:	:	:	:	Bois longs résineux	01.1
:	:	:	:	:	:	:	Bois de trituration et bois empilé résineux	01.2
:	:	:	:	:	:	:	Bois d'oeuvre et d'industrie feuillus	02
:	:	:	:	:	:	:	Bois longs feuillus	02.1
:	:	:	:	:	:	:	Bois de trituration et bois empilé feuillus	02.2
:	:	:	:	:	:	:	Bois de chauffage (résineux et feuillus)	03
-	-	-	-	-	-	:	Ajustement	04
1 235	1 373	1 332	1 312	1 180	:	:	BOIS BRUT TOTAL (1à4)	05
26	27	26	28	30	:	:	Autres produits	06
:	:	:	:	:	:	:	Boisements et transformations	07
-	-	-	-	-	:	:	Ajustement	08
1 261	1 401	1 358	1 340	1 210	:	:	PRODUCTION FINALE DE LA SYLVICULTURE (5+6+7+8)	09
33	34	25	21	31	:	:	Semences et plants	10.1
1	1	1	1	2	:	:	Engrais et amendements	10.2
3	8	8	6	7	:	:	Produits de protection de cultures	10.3
67	66	61	59	53	:	:	Energie;lubrifiants	10.4
164	155	143	137	122	:	:	Matériel,petit outillage;entretien et réparation	10.5
160	171	183	172	153	:	:	Autres	10.6
:	:	:	:	:	:	:	Sous-compensation TVA	10.7
-	-	-	-	-	:	:	Ajustement	10.8
429	434	419	397	368	:	:	CONSOMMATION INTERMEDIAIRE TOTALE	10
832	967	939	943	843	:	:	VALEUR AJOUTEE BRUTE AUX PRIX DU MARCHÉ (9-10)	11
							Subventions	12
							Impôts liés à la production à l'exclusion de la TVA	13
							Surcompensation TVA	14
							VALEUR AJOUTEE BRUTE AU COUT DES FACTEURS (11+12-13+14)	15
							Amortissements	16
							Equipement	16.1
							Constructions	16.2
							VALEUR AJOUTEE NETTE AU COUT DES FACTEURS (15-16)	17
							Rémunération des salariés	18
							Excédent net d'exploitation (17-18)	19
							Fermages et autres prestations en espèces et en nature	19.1
							Intérêts	19.2
							Revenus nets de l'activité syl. (19-19.1-19.2)	19.3
:	:	:	:	:	:	:	Boisements et transformations	20.1
7	6	6	6	7	:	:	Bâtiments d'exploitation	20.2
45	42	31	29	30	:	:	Autres ouvrages à l'inclusion de l'amélioration des terres	20.3
4	4	4	4	5	:	:	Matériel de transport	20.4
27	28	26	18	16	:	:	Machines et autres biens d'équipement	20.5
-	-	-	-	-	:	:	Acquisitions nettes de biens existants reproductibles de capital fixe	20.6
6	9	9	10	9	:	:	Autres	20.7
-	-	-	-	-	:	:	Sous-compensation TVA	20.8
89	89	77	67	67	:	:	FORMATION BRUTE DE CAPITAL FIXE (hors TVA déductible)	20
							Amortissements	16
							FORMATION NETTE DE CAPITAL FIXE (hors TVA déductible) (20-16)	21

B.1 PRODUCTION, ORIGIN OF INCOME AND FIXED CAPITAL FORMATION

B.1.2 FRANCE

	1979	1980	1981	1982	1983	1984 prov.
	AT CURRENT PRICES AND CURRENT EXCHANGE RATES			AUX PRIX ET TAUX DE CHANGE COURANTS		
	MIO ECU					
01 Coniferous timber for industrial uses	577	714	702	629	738	799
01.1 Coniferous long timber	515	640	615	545	635	701
01.2 Coniferous stackwood	62	75	87	85	103	98
02 Non-coniferous timber for industrial uses	1 010	1 094	940	811	871	893
02.1 Long timber (non-coniferous)	891	958	817	700	768	795
02.2 Stackwood (non-coniferous)	119	136	124	111	103	98
03 Firewood (coniferous and non-coniferous)	20	25	29	30	31	30
04 Adjustment	-	-	-	-	-	-
05 TOTAL RAW WOOD (1to4)	1 607	1 833	1 672	1 470	1 640	1 721
06 Other products	:	:	:	:	:	:
07 Afforestation and conversion	:	:	:	:	:	:
08 Adjustment	-	-	-	-	-	-
09 FINAL FORESTRY OUTPUT (5+6+7+8)	1 607	1 833	1 672	1 470	1 640	1 721
10.1 Seeds, seedlings and cuttings	17	18	20	22	25	32
10.2 Fertilizers and soil improvers	2	:	:	:	:	:
10.3 Plant protection products	2	3	3	3	3	3
10.4 Energy; lubricants	36	49	51	49	53	54
10.5 Material, small tools; maintenance and repairs	25	29	28	30	32	33
10.6 Other	35	40	41	40	44	49
10.7 VAT under-compensation	5	5	6	6	6	6
10.8 Adjustment	-	-	-	-	-	-
10 TOTAL INTERMEDIATE CONSUMPTION	120	143	148	151	162	177
11 GROSS VALUE ADDED AT MARKET PRICES (9-10)	1 487	1 690	1 524	1 319	1 478	1 544
12 Subsidies	75	79	88	144	135	147
13 Taxes linked to production excluding VAT	67	80	85	93	90	99
14 VAT over-compensation	-	-	-	-	-	-
15 GROSS VALUE ADDED AT FACTOR COST (11+12-13+14)	1 494	1 690	1 527	1 370	1 523	1 592
16 Depreciation	73	85	93	90	81	77
16.1 Equipment	:	:	:	:	:	:
16.2 Construction	:	:	:	:	:	:
17 NET VALUE ADDED AT FACTOR COST (15-16)	1 421	1 604	1 434	1 281	1 442	1 515
18 Compensation of employees	273	320	346	350	372	397
19 Net operating surplus (17-18)	1 148	1 284	1 088	931	1 070	1 118
19.1 Rent and other payments in cash or in kind	:	:	:	:	:	:
19.2 Interest	35	40	37	33	32	37
19.3 Net income from forest. activity (19-19.1-19.2)	1 113	1 244	1 051	898	1 038	1 081
20.1 Afforestation and conversion	68	82	95	87	72	69
20.2 Forestry buildings	24	26	28	28	26	23
20.3 Other construction including soil improvements	:	:	:	:	:	:
20.4 Transport equipment	2	2	2	2	2	2
20.5 Machinery and other equipment	52	59	59	62	61	60
20.6 Net purchases of existing reproducible fixed capital goods	:	:	:	:	:	:
20.7 Other	:	:	:	:	:	:
20.8 VAT under-compensation	0	0	0	0	0	0
20 GROSS FIXED CAPITAL FORMATION (excluding deductible VAT)	146	170	185	179	162	155
16 Depreciation	73	85	93	90	81	77
21 NET FIXED CAPITAL FORMATION (excluding deductible VAT) (20-16)	73	85	93	90	81	77

B.1 PRODUCTION, FORMATION DE REVENU ET FORMATION DE CAPITAL FIXE

B.1.2 FRANCE

1979	1980	1981	1982	1983	1984 prov.		
AT 1980 PRICES AND 1980 EXCHANGE RATES						AUX PRIX AT TAUX DE CHANGE DE 1980	
MIO ECU							
696	714	694	686	754	792	Bois d'oeuvre et d'industrie résineux	01
629	640	617	608	657	698	Bois longs résineux	01.1
67	75	77	78	98	94	Bois de trituration et bois empilé résineux	01.2
1 081	1 094	1 012	993	985	930	Bois d'oeuvre et d'industrie feuillus	02
952	958	895	876	872	820	Bois longs feuillus	02.1
130	136	117	116	113	109	Bois de trituration et bois empilé feuillus	02.2
21	25	25	25	25	24	Bois de chauffage (résineux et feuillus)	03
-	-	-	-	-	-	Ajustement	04
1 799	1 833	1 732	1 703	1 765	1 746	BOIS BRUT TOTAL (1à4)	05
:	:	:	:	:	:	Autres produits	06
:	:	:	:	:	:	Boisements et transformations	07
-	-	-	-	-	-	Ajustement	08
1 799	1 833	1 732	1 703	1 765	1 746	PRODUCTION FINALE DE LA SYLVICULTURE (5+6+7+8)	09
19	18	18	18	18	21	Semences et plants	10.1
:	:	:	:	:	:	Engrais et amendements	10.2
3	3	3	3	3	3	Produits de protection de cultures	10.3
49	49	42	39	40	38	Energie;lubrifiants	10.4
28	29	25	25	25	25	Matériel,petit outillage;entretien et réparation	10.5
40	40	37	34	35	35	Autres	10.6
5	5	5	5	5	5	Sous-compensation TVA	10.7
-	-	-	-	-	-	Ajustement	10.8
143	143	130	123	125	125	CONSOMMATION INTERMEDIAIRE TOTALE	10
1 656	1 690	1 602	1 580	1 639	1 620	VALEUR AJOUTEE BRUTE AUX PRIX DU MARCHÉ (9-10)	11
:	:	:	:	:	:	Subventions	12
:	:	:	:	:	:	Impôts liés à la production à l'exclusion de la TVA	13
:	:	:	:	:	:	Surcompensation TVA	14
:	:	:	:	:	:	VALEUR AJOUTEE BRUTE AU COUT DES FACTEURS (11+12-13+14)	15
:	:	:	:	:	:	Amortissements	16
:	:	:	:	:	:	Equipement	16.1
:	:	:	:	:	:	Constructions	16.2
:	:	:	:	:	:	VALEUR AJOUTEE NETTE AU COUT DES FACTEURS (15-16)	17
:	:	:	:	:	:	Rémunération des salariés	18
:	:	:	:	:	:	Excédent net d'exploitation (17-18)	19
:	:	:	:	:	:	Fermages et autres prestations en espèces et en nature	19.1
:	:	:	:	:	:	Intérêts	19.2
:	:	:	:	:	:	Revenus nets de l'activité syl. (19-19.1-19.2)	19.3
:	:	:	:	:	:	Boisements et transformations	20.1
:	:	:	:	:	:	Bâtiments d'exploitation	20.2
:	:	:	:	:	:	Autres ouvrages à l'inclusion de l'amélioration des terres	20.3
:	:	:	:	:	:	Matériel de transport	20.4
:	:	:	:	:	:	Machines et autres biens d'équipement	20.5
:	:	:	:	:	:	Acquisitions nettes de biens existants reproductibles de capital fixe	20.6
:	:	:	:	:	:	Autres	20.7
:	:	:	:	:	:	Sous-compensation TVA	20.8
:	:	:	:	:	:	FORMATION BRUTE DE CAPITAL FIXE (hors TVA déductible)	20
:	:	:	:	:	:	Amortissements	16
:	:	:	:	:	:	FORMATION NETTE DE CAPITAL FIXE (hors TVA déductible) (20-16)	21

B.1 PRODUCTION, ORIGIN OF INCOME AND FIXED CAPITAL FORMATION
B.1.3 ITALIA

	1979	1980	1981	1982	1983	1984 prov.
	AT CURRENT PRICES AND CURRENT EXCHANGE RATES			AUX PRIX ET TAUX DE CHANGE COURANTS		
	MIO ECU					
01 Coniferous timber for industrial uses	61	102	71	80	64	67
01.1 Coniferous long timber	60	100	69	77	62	65
01.2 Coniferous stackwood	1	2	2	3	2	3
02 Non-coniferous timber for industrial uses	139	190	185	156	148	156
02.1 Long timber (non-coniferous)	115	153	152	131	126	127
02.2 Stackwood (non-coniferous)	24	36	33	26	22	30
03 Firewood (coniferous and non-coniferous)	69	110	144	129	136	160
04 Adjustment	-	-	-	-	-	-
05 TOTAL RAW WOOD (1to4)	270	401	400	365	348	384
06 Other products	2	5	3	2	2	3
07 Afforestation and conversion	:	:	:	:	:	:
08 Adjustment	1	2	2	2	2	3
09 FINAL FORESTRY OUTPUT (5+6+7+8)	274	408	405	369	352	389
10.1 Seeds, seedlings and cuttings	:	:	:	:	:	:
10.2 Fertilizers and soil improvers	:	:	:	:	:	:
10.3 Plant protection products	:	:	:	:	:	:
10.4 Energy/lubricants	:	:	:	:	:	:
10.5 Material, small tools; maintenance and repairs	:	:	:	:	:	:
10.6 Other	:	:	:	:	:	:
10.7 VAT under-compensation	:	:	:	:	:	:
10.8 Adjustment	-	-	-	-	-	-
10 TOTAL INTERMEDIATE CONSUMPTION	33	49	48	44	42	46
11 GROSS VALUE ADDED AT MARKET PRICES (9-10)	241	359	356	325	310	343
12 Subsidies	:	:	:	:	:	:
13 Taxes linked to production excluding VAT	1	2	2	2	2	3
14 VAT over-compensation	:	:	:	:	:	:
15 GROSS VALUE ADDED AT FACTOR COST (11+12-13+14)	240	357	354	323	308	340
16 Depreciation	15	18	19	23	26	28
16.1 Equipment	:	:	:	:	:	:
16.2 Construction	:	:	:	:	:	:
17 NET VALUE ADDED AT FACTOR COST (15-16)	225	340	335	300	282	312
18 Compensation of employees	:	:	:	:	:	:
19 Net operating surplus (17-18)	:	:	:	:	:	:
19.1 Rent and other payments in cash or in kind	:	:	:	:	:	:
19.2 Interest	:	:	:	:	:	:
19.3 Net income from forest. activity (19-19.1-19.2)	:	:	:	:	:	:
20.1 Afforestation and conversion	:	:	:	:	:	:
20.2 Forestry buildings	:	:	:	:	:	:
20.3 Other construction including soil improvements	:	:	:	:	:	:
20.4 Transport equipment	:	:	:	:	:	:
20.5 Machinery and other equipment	:	:	:	:	:	:
20.6 Net purchases of existing reproducible fixed capital goods	:	:	:	:	:	:
20.7 Other	:	:	:	:	:	:
20.8 VAT under-compensation	:	:	:	:	:	:
20 GROSS FIXED CAPITAL FORMATION (excluding deductible VAT)	:	:	:	:	:	:
16 Depreciation	15	18	19	23	26	28
21 NET FIXED CAPITAL FORMATION (excluding deductible VAT) (20-16)	:	:	:	:	:	:

B.1 PRODUCTION, FORMATION DE REVENU ET FORMATION DE CAPITAL FIXE

B.1.3 ITALIA

1979	1980	1981	1982	1983	1984 prov.		
AT 1980 PRICES AND 1980 EXCHANGE RATES						AUX PRIX AT TAUX DE CHANGE DE 1980	
MIO ECU							
77	102	88	94	74	77	Bois d'oeuvre et d'industrie résineux	01
74	100	86	92	72	74	Bois longs résineux	01.1
2	2	2	2	2	2	Bois de trituration et bois empilé résineux	01.2
183	190	180	156	149	151	Bois d'oeuvre et d'industrie feuillus	02
149	153	147	130	125	123	Bois longs feuillus	02.1
34	36	33	27	24	28	Bois de trituration et bois empilé feuillus	02.2
94	110	123	115	118	131	Bois de chauffage (résineux et feuillus)	03
-	-	-	-	-	-	Ajustement	04
353	401	390	366	341	359	BOIS BRUT TOTAL (1à4)	05
3	5	3	2	2	3	Autres produits	06
:	:	:	:	:	:	Boisements et transformations	07
2	2	2	2	2	2	Ajustement	08
358	408	395	370	345	364	PRODUCTION FINALE DE LA SYLVICULTURE (5+6+7+8)	09
:	:	:	:	:	:	Semences et plants	10.1
:	:	:	:	:	:	Engrais et amendements	10.2
:	:	:	:	:	:	Produits de protection de cultures	10.3
:	:	:	:	:	:	Energie; lubrifiants	10.4
:	:	:	:	:	:	Matériel, petit outillage; entretien et réparation	10.5
:	:	:	:	:	:	Autres	10.6
:	:	:	:	:	:	Sous-compensation TVA	10.7
-	-	-	-	-	-	Ajustement	10.8
42	49	47	45	41	43	CONSOMMATION INTERMEDIAIRE TOTALE	10
316	359	348	325	304	320	VALEUR AJOUTEE BRUTE AUX PRIX DU MARCHÉ (9-10)	11
						Subventions	12
						Impôts liés à la production à l'exclusion de la TVA	13
						Surcompensation TVA	14
						VALEUR AJOUTEE BRUTE AU COUT DES FACTEURS (11+12-13+14)	15
						Amortissements	16
						Equipement	16.1
						Constructions	16.2
						VALEUR AJOUTEE NETTE AU COUT DES FACTEURS (15-16)	17
						Rémunération des salariés	18
						Excédent net d'exploitation (17-18)	19
						Fermages et autres prestations en espèces et en nature	19.1
						Intérêts	19.2
						Revenus nets de l'activité syl. (19-19.1-19.2)	19.3
:	:	:	:	:	:	Boisements et transformations	20.1
:	:	:	:	:	:	Bâtiments d'exploitation	20.2
:	:	:	:	:	:	Autres ouvrages à l'inclusion de l'amélioration des terres	20.3
:	:	:	:	:	:	Matériel de transport	20.4
:	:	:	:	:	:	Machines et autres biens d'équipement	20.5
:	:	:	:	:	:	Acquisitions nettes de biens existant reproductibles de capital fixe	20.6
:	:	:	:	:	:	Autres	20.7
:	:	:	:	:	:	Sous-compensation TVA	20.8
:	:	:	:	:	:	FORMATION BRUTE DE CAPITAL FIXE (hors TVA déductible)	20
						Amortissements	16
						FORMATION NETTE DE CAPITAL FIXE (hors TVA déductible) (20-16)	21

B.1 PRODUCTION, ORIGIN OF INCOME AND FIXED CAPITAL FORMATION

B.1.5 BELGIQUE/BELGIE

	1979	1980	1981	1982	1983	1984 prov.
	AT CURRENT PRICES AND CURRENT EXCHANGE RATES			AUX PRIX ET TAUX DE CHANGE COURANTS		
	MIO ECU					
01 Coniferous timber for industrial uses	49	46	55	64	76	88
01.1 Coniferous long timber	40	34	45	53	64	74
01.2 Coniferous stackwood	10	12	9	11	12	14
02 Non-coniferous timber for industrial uses	31	32	35	33	34	39
02.1 Long timber (non-coniferous)	30	30	33	31	31	36
02.2 Stackwood (non-coniferous)	1	2	1	2	2	3
03 Firewood (coniferous and non-coniferous)	3	8	6	13	13	16
04 Adjustment	-	-	-	-	-	-
05 TOTAL RAW WOOD (1to4)	84	86	96	110	123	143
06 Other products	:	:	:	:	:	:
07 Afforestation and conversion	3	3	3	3	3	4
08 Adjustment	-	-	-	-	-	-
09 FINAL FORESTRY OUTPUT (5+6+7+8)	86	89	99	113	127	147
10.1 Seeds, seedlings and cuttings	:	:	:	:	:	:
10.2 Fertilizers and soil improvers	:	:	:	:	:	:
10.3 Plant protection products	:	:	:	:	:	:
10.4 Energy; lubricants	:	:	:	:	:	:
10.5 Material, small tools; maintenance and repairs	:	:	:	:	:	:
10.6 Other	:	:	:	:	:	:
10.7 VAT under-compensation	:	:	:	:	:	:
10.8 Adjustment	-	-	-	-	-	-
10 TOTAL INTERMEDIATE CONSUMPTION	8	8	9	10	11	13
11 GROSS VALUE ADDED AT MARKET PRICES (9-10)	78	81	90	103	116	134
12 Subsidies	-0	-0	-0	-0	-0	-0
13 Taxes linked to production excluding VAT	:	:	:	:	:	:
14 VAT over-compensation	:	:	:	:	:	:
15 GROSS VALUE ADDED AT FACTOR COST (11+12-13+14)	78	81	90	102	116	134
16 Depreciation	13	13	14	14	15	19
16.1 Equipment	:	:	:	:	:	:
16.2 Construction	:	:	:	:	:	:
17 NET VALUE ADDED AT FACTOR COST (15-16)	65	67	76	88	100	115
18 Compensation of employees	:	:	:	:	:	:
19 Net operating surplus (17-18)	:	:	:	:	:	:
19.1 Rent and other payments in cash or in kind	:	:	:	:	:	:
19.2 Interest	:	:	:	:	:	:
19.3 Net income from forest. activity (19-19.1-19.2)	:	:	:	:	:	:
20.1 Afforestation and conversion	3	3	3	3	3	4
20.2 Forestry buildings	:	:	:	:	:	:
20.3 Other construction including soil improvements	3	4	4	3	4	5
20.4 Transport equipment	:	:	:	:	:	:
20.5 Machinery and other equipment	:	:	:	:	:	:
20.6 Net purchases of existing reproducible fixed capital goods	:	:	:	:	:	:
20.7 Other	:	:	:	:	:	:
20.8 VAT under-compensation	0	0	-	-	-	-
20 GROSS FIXED CAPITAL FORMATION (excluding deductible VAT)	6	7	7	6	8	9
16 Depreciation	13	13	14	14	15	19
21 NET FIXED CAPITAL FORMATION (excluding deductible VAT) (20-16)	-7	-6	-7	-8	-8	-10

B.1 PRODUCTION, FORMATION DE REVENU ET FORMATION DE CAPITAL FIXE

B.1.5 BELGIQUE/BELGIE

1979	1980	1981	1982	1983	1984 prov.		
AT 1980 PRICES AND 1980 EXCHANGE RATES						AUX PRIX AT TAUX DE CHANGE DE 1980	
MIO ECU							
46	46	46	49	52	54	Bois d'oeuvre et d'industrie résineux	01
34	34	34	34	38	40	Bois longs résineux	01.1
12	12	12	15	14	14	Bois de trituration et bois empilé résineux	01.2
32	32	32	31	30	31	Bois d'oeuvre et d'industrie feuillus	02
30	30	30	29	28	29	Bois longs feuillus	02.1
2	2	2	2	2	2	Bois de trituration et bois empilé feuillus	02.2
7	8	8	13	13	14	Bois de chauffage (résineux et feuillus)	03
-	-	-	-	-	-	Ajustement	04
85	86	86	94	96	98	BOIS BRUT TOTAL (1à4)	05
:	:	:	:	:	:	Autres produits	06
3	3	3	3	3	3	Boisements et transformations	07
-	-	-	-	-	-	Ajustement	08
88	89	89	96	99	102	PRODUCTION FINALE DE LA SYLVICULTURE (5+6+7+8)	09
:	:	:	:	:	:	Semences et plants	10.1
:	:	:	:	:	:	Engrais et amendements	10.2
:	:	:	:	:	:	Produits de protection de cultures	10.3
:	:	:	:	:	:	Energie; lubrifiants	10.4
:	:	:	:	:	:	Matériel, petit outillage; entretien et réparation	10.5
:	:	:	:	:	:	Autres	10.6
:	:	:	:	:	:	Sous-compensation TVA	10.7
-	-	-	-	-	-	Ajustement	10.8
9	8	8	9	10	10	CONSOMMATION INTERMEDIAIRE TOTALE	10
79	81	80	87	89	91	VALEUR AJOUTEE BRUTE AUX PRIX DU MARCHÉ (9-10)	11
						Subventions	12
						Impôts liés à la production à l'exclusion de la TVA	13
						Surcompensation TVA	14
						VALEUR AJOUTEE BRUTE AU COUT DES FACTEURS (11+12-13+14)	15
						Amortissements	16
						Equipement	16.1
						Constructions	16.2
						VALEUR AJOUTEE NETTE AU COUT DES FACTEURS (15-16)	17
						Rémunération des salariés	18
						Excédent net d'exploitation (17-18)	19
						Fermages et autres prestations en espèces et en nature	19.1
						Intérêts	19.2
						Revenus nets de l'activité syl. (19-19.1-19.2)	19.3
3	3	3	3	3	3	Boisements et transformations	20.1
:	:	:	:	:	:	Bâtiments d'exploitation	20.2
3	4	3	3	4	4	Autres ouvrages à l'inclusion de l'amélioration des terres	20.3
:	:	:	:	:	:	Matériel de transport	20.4
:	:	:	:	:	:	Machines et autres biens d'équipement	20.5
:	:	:	:	:	:	Acquisitions nettes de biens existants reproductibles de capital fixe	20.6
:	:	:	:	:	:	Autres	20.7
0	0	0	0	0	0	Sous-compensation TVA	20.8
6	7	6	6	7	8	FORMATION BRUTE DE CAPITAL FIXE (hors TVA déductible)	20
						Amortissements	16
						FORMATION NETTE DE CAPITAL FIXE (hors TVA déductible) (20-16)	21

B.1 PRODUCTION, ORIGIN OF INCOME AND FIXED CAPITAL FORMATION

B.1.6 LUXEMBOURG

		1979	1980	1981	1982	1983	1984 prov.	
		AT CURRENT PRICES AND CURRENT EXCHANGE RATES				AUX PRIX ET TAUX DE CHANGE COURANTS		
		MIO ECU						
01	Coniferous timber for industrial uses	4,9	4,2	4,1	3,8	4,2	:	
01.1	Coniferous long timber	4,4	3,7	3,6	3,2	3,9	:	
01.2	Coniferous stackwood	0,5	0,5	0,5	0,6	0,3	:	
02	Non-coniferous timber for industrial uses	4,6	5,4	5,4	5,3	5,5	:	
02.1	Long timber (non-coniferous)	3,5	4,2	4,2	3,6	3,7	:	
02.2	Stackwood (non-coniferous)	1,0	1,3	1,1	1,7	1,8	:	
03	Firewood (coniferous and non-coniferous)	0,5	0,8	1,0	1,1	1,1	:	
04	Adjustment	-	-	-	-	-	:	
05	TOTAL RAW WOOD (1to4)	9,9	10,5	10,4	10,2	10,8	:	
06	Other products	0,0	0,0	0,1	0,0	0,0	:	
07	Afforestation and conversion	0,2	0,4	0,7	0,9	0,8	:	
08	Adjustment	-	-	-	-	-	:	
09	FINAL FORESTRY OUTPUT (5+6+7+8)	10,1	11,0	11,2	11,1	11,6	:	
10.1	Seeds, seedlings and cuttings	0,2	0,2	0,2	0,3	0,3	:	
10.2	Fertilizers and soil improvers	0,0	0,1	0,1	0,0	0,1	:	
10.3	Plant protection products	:	:	:	:	:	:	
10.4	Energy; lubricants	0,2	0,2	0,3	0,3	0,4	:	
10.5	Material, small tools; maintenance and repairs	0,2	0,2	0,3	0,2	0,3	:	
10.6	Other	0,1	0,2	0,2	0,2	0,2	:	
10.7	VAT under-compensation	-	-	0,0	0,0	0,0	:	
10.8	Adjustment	-	-	-	-	-	:	
10	TOTAL INTERMEDIATE CONSUMPTION	0,8	0,9	1,2	1,1	1,2	:	
11	GROSS VALUE ADDED AT MARKET PRICES (9-10)	9,3	10,0	10,0	10,0	10,4	:	
12	Subsidies	0,0	0,0	-	-	-	:	
13	Taxes linked to production excluding VAT	0,2	0,2	0,2	0,2	0,2	:	
14	VAT over-compensation	:	:	:	:	:	:	
15	GROSS VALUE ADDED AT FACTOR COST (11+12-13+14)	9,2	9,8	9,8	9,8	10,2	:	
16	Depreciation	0,4	0,5	0,5	0,5	0,5	:	
16.1	Equipment	0,3	0,3	0,3	0,3	0,3	:	
16.2	Construction	0,1	0,1	0,2	0,2	0,2	:	
17	NET VALUE ADDED AT FACTOR COST (15-16)	8,8	9,3	9,3	9,3	9,7	:	
18	Compensation of employees	5,6	6,5	6,8	6,8	7,2	:	
19	Net operating surplus (17-18)	3,2	2,9	2,5	2,5	2,6	:	
19.1	Rent and other payments in cash or in kind	:	:	:	:	:	:	
19.2	Interest	:	:	:	:	:	:	
19.3	Net income from forest. activity (19-19.1-19.2)	:	:	:	:	:	:	
20.1	Afforestation and conversion	0,2	0,4	0,7	0,9	0,8	:	
20.2	Forestry buildings	:	:	:	:	:	:	
20.3	Other construction including soil improvements	0,2	0,3	0,3	0,3	0,3	:	
20.4	Transport equipment	0,3	0,2	0,6	0,2	0,2	:	
20.5	Machinery and other equipment	0,0	0,0	0,0	0,1	0,1	:	
20.6	Net purchases of existing reproducible fixed capital goods	:	:	:	:	:	:	
20.7	Other	0,0	0,0	0,0	0,0	0,0	:	
20.8	VAT under-compensation	-	-	-	-	-	:	
20	GROSS FIXED CAPITAL FORMATION (excluding deductible-VAT)	0,8	1,1	1,6	1,5	1,3	:	
16	Depreciation	0,4	0,5	0,5	0,5	0,5	:	
21	NET FIXED CAPITAL FORMATION (excluding deductible VAT) (20-16)	0,4	0,6	1,1	1,1	0,8	:	

B.1 PRODUCTION, FORMATION DE REVENU ET FORMATION DE CAPITAL FIXE

B.1.6 LUXEMBOURG

1979	1980	1981	1982	1983	1984 prov.		
AT 1980 PRICES AND 1980 EXCHANGE RATES						AUX PRIX AT TAUX DE CHANGE DE 1980	
MIO ECU							
4,5	4,2	4,4	4,0	4,7	:	Bois d'oeuvre et d'industrie résineux	01
4,0	3,7	3,8	3,5	4,4	:	Bois longs résineux	01.1
0,5	0,5	0,6	0,5	0,3	:	Bois de trituration et bois empilé résineux	01.2
4,9	5,4	5,3	5,0	5,1	:	Bois d'oeuvre et d'industrie feuillus	02
3,9	4,2	4,1	3,7	3,8	:	Bois longs feuillus	02.1
1,0	1,3	1,2	1,4	1,4	:	Bois de trituration et bois empilé feuillus	02.2
0,7	0,8	1,0	0,9	1,0	:	Bois de chauffage (résineux et feuillus)	03
-	-	-	-	-	:	Ajustement	04
10,1	10,5	10,6	10,0	10,8	:	BOIS BRUT TOTAL (1à4)	05
0,0	0,0	0,1	0,0	0,0	:	Autres produits	06
0,2	0,4	0,6	0,8	0,7	:	Boisements et transformations	07
-	-	-	-	-	:	Ajustement	08
10,3	11,0	11,3	10,9	11,6	:	PRODUCTION FINALE DE LA SYLVICULTURE (5+6+7+8)	09
0,2	0,2	0,2	0,2	0,2	:	Semences et plants	10.1
0,0	0,1	0,1	0,0	0,1	:	Engrais et amendements	10.2
:	:	:	:	:	:	Produits de protection de cultures	10.3
0,2	0,2	0,2	0,2	0,2	:	Energie;lubrifiants	10.4
0,2	0,2	0,3	0,2	0,3	:	Matériel,petit outillage;entretien et réparation	10.5
0,2	0,2	0,2	0,1	0,1	:	Autres	10.6
-	-	0,0	0,0	-0,0	:	Sous-compensation TVA	10.7
-	-	-	-	-	:	Ajustement	10.8
0,9	0,9	1,0	0,9	0,9	:	CONSOMMATION INTERMEDIAIRE TOTALE	10
9,4	10,0	10,3	10,0	10,6	:	VALEUR AJOUTEE BRUTE AUX PRIX DU MARCHE (9-10)	11
					:	Subventions	12
					:	Impôts liés à la production	13
					:	à l'exclusion de la TVA	
					:	Surcompensation TVA	14
					:	VALEUR AJOUTEE BRUTE AU COUT DES FACTEURS (11+12-13+14)	15
					:	Amortissements	16
					:	Equipement	16.1
					:	Constructions	16.2
					:	VALEUR AJOUTEE NETTE AU COUT DES FACTEURS (15-16)	17
					:	Rémunération des salariés	18
					:	Excédent net d'exploitation (17-18)	19
					:	Fermages et autres prestations en espèces et en nature	19.1
					:	Intérêts	19.2
					:	Revenus nets de l'activité syl. (19-19.1-19.2)	19.3
0,2	0,4	0,6	0,8	0,7	:	Boisements et transformations	20.1
:	:	:	:	:	:	Bâtiments d'exploitation	20.2
0,3	0,3	0,3	0,3	0,2	:	Autres ouvrages à l'inclusion de l'amélioration des terres	20.3
0,3	0,2	0,6	0,2	0,1	:	Matériel de transport	20.4
0,0	0,0	0,0	0,0	0,0	:	Machines et autres biens d'équipement	20.5
:	:	:	:	:	:	Acquisitions nettes de biens existants reproductibles de capital fixe	20.6
0,0	0,0	0,0	0,0	0,0	:	Autres	20.7
-	-	-	-	-	:	Sous-compensation TVA	20.8
0,9	1,1	1,6	1,4	1,1	:	FORMATION BRUTE DE CAPITAL FIXE (hors TVA déductible)	20
					:	Amortissements	16
					:	FORMATION NETTE DE CAPITAL FIXE (hors TVA déductible) (20-16)	21

B.1 PRODUCTION, ORIGIN OF INCOME AND FIXED CAPITAL FORMATION

B.1.7 UNITED KINGDOM

		1979	1980	1981	1982	1983	1984 prov.
		AT CURRENT PRICES AND CURRENT EXCHANGE RATES				AUX PRIX ET TAUX DE CHANGE COURANTS	
		MIO ECU					
01	Coniferous timber for industrial uses	86	91	100	106	:	:
01.1	Coniferous long timber	73	78	82	89	:	:
01.2	Coniferous stackwood	13	12	17	17	:	:
02	Non-coniferous timber for industrial uses	60	67	67	50	:	:
02.1	Long timber (non-coniferous)	57	63	63	46	:	:
02.2	Stackwood (non-coniferous)	3	4	3	4	:	:
03	Firewood (coniferous and non-coniferous)	1	1	1	2	:	:
04	Adjustment	-	-	-	-	:	:
05	TOTAL RAW WOOD (1to4)	147	159	167	158	:	:
06	Other products	:	:	:	:	:	:
07	Afforestation and conversion	23	27	33	32	:	:
08	Adjustment	-	-	-	-	:	:
09	FINAL FORESTRY OUTPUT (5+6+7+8)	170	186	201	190	:	:
10.1	Seeds, seedlings and cuttings	0	1	1	1	:	:
10.2	Fertilizers and soil improvers	7	4	5	12	:	:
10.3	Plant protection products	3	7	8	5	:	:
10.4	Energy; lubricants	5	10	11	9	:	:
10.5	Material, small tools; maintenance and repairs	18	24	27	29	:	:
10.6	Other	22	28	32	35	:	:
10.7	VAT under-compensation	-	-	-	-	:	:
10.8	Adjustment	-	-	-	-	:	:
10	TOTAL INTERMEDIATE CONSUMPTION	56	73	84	90	:	:
11	GROSS VALUE ADDED AT MARKET PRICES (9-10)	114	113	116	100	:	:
12	Subsidies	-	-	-	-	:	:
13	Taxes linked to production excluding VAT	0	0	0	0	:	:
14	VAT over-compensation	-	-	-	-	:	:
15	GROSS VALUE ADDED AT FACTOR COST (11+12-13+14)	113	112	116	100	:	:
16	Depreciation	17	22	25	20	:	:
16.1	Equipment	10	12	14	13	:	:
16.2	Construction	8	10	11	7	:	:
17	NET VALUE ADDED AT FACTOR COST (15-16)	96	90	91	80	:	:
18	Compensation of employees	123	152	180	212	:	:
19	Net operating surplus (17-18)	-27	-62	-89	-132	:	:
19.1	Rent and other payments in cash or in kind	:	:	:	:	:	:
19.2	Interest	:	:	:	:	:	:
19.3	Net income from forest. activity (19-19.1-19.2)	:	:	:	:	:	:
20.1	Afforestation and conversion	21	27	33	32	:	:
20.2	Forestry buildings	2	2	3	-0	:	:
20.3	Other construction including soil improvements	13	15	21	21	:	:
20.4	Transport equipment	6	7	7	4	:	:
20.5	Machinery and other equipment	8	7	9	9	:	:
20.6	Net purchases of existing reproducible fixed capital goods	-	-	-	-	:	:
20.7	Other	:	:	:	:	:	:
20.8	VAT under-compensation	-	-	-	-	:	:
20	GROSS FIXED CAPITAL FORMATION (excluding deductible VAT)	50	57	73	66	:	:
16	Depreciation	17	22	25	20	:	:
21	NET FIXED CAPITAL FORMATION (excluding deductible VAT) (20-16)	32	35	49	44	:	:

B.1 PRODUCTION, FORMATION DE REVENU ET FORMATION DE CAPITAL FIXE

B.1.7 UNITED KINGDOM

1979	1980	1981	1982	1983	1984 prov.		
AT 1980 PRICES AND 1980 EXCHANGE RATES						AUX PRIX AT TAUX DE CHANGE DE 1980	
MIO ECU							
89	91	97	99	:	:	Bois d'oeuvre et d'industrie résineux	01
76	78	80	83	:	:	Bois longs résineux	01.1
13	12	17	16	:	:	Bois de trituration et bois empilé résineux	01.2
68	67	62	47	:	:	Bois d'oeuvre et d'industrie feuillus	02
64	63	58	43	:	:	Bois longs feuillus	02.1
4	4	4	4	:	:	Bois de trituration et bois empilé feuillus	02.2
1	1	1	1	:	:	Bois de chauffage (résineux et feuillus)	03
-	-	-	-	-	:	Ajustement	04
158	159	160	147	:	:	BOIS BRUT TOTAL (1à4)	05
:	:	:	:	:	:	Autres produits	06
29	27	28	26	:	:	Boisements et transformations	07
-	-	-	-	:	:	Ajustement	08
187	186	189	173	:	:	PRODUCTION FINALE DE LA SYLVICULTURE (5+6+7+8)	09
1	1	1	1	:	:	Semences et plants	10.1
4	4	4	10	:	:	Engrais et amendements	10.2
7	7	7	5	:	:	Produits de protection de cultures	10.3
10	10	9	6	:	:	Energie; lubrifiants	10.4
22	24	23	23	:	:	Matériel, petit outillage; entretien et réparation	10.5
27	28	27	27	:	:	Autres	10.6
-	-	-	-	:	:	Sous-compensation TVA	10.7
-	-	-	-	:	:	Ajustement	10.8
71	73	71	71	:	:	CONSOMMATION INTERMEDIAIRE TOTALE	10
117	113	118	102	:	:	VALEUR AJOUTEE BRUTE AUX PRIX DU MARCHE (9-10)	11
						Subventions	12
						Impôts liés à la production à l'exclusion de la TVA	13
						Surcompensation TVA	14
						VALEUR AJOUTEE BRUTE AU COUT DES FACTEURS (11+12-13+14)	15
						Amortissements	16
						Equipement	16.1
						Constructions	16.2
						VALEUR AJOUTEE NETTE AU COUT DES FACTEURS (15-16)	17
						Rémunération des salariés	18
						Excédent net d'exploitation (17-18)	19
						Fermages et autres prestations en espèces et en nature	19.1
						Intérêts	19.2
						Revenus nets de l'activité syl. (19-19.1-19.2)	19.3
29	27	28	26	:	:	Boisements et transformations	20.1
2	2	3	3	:	:	Bâtiments d'exploitation	20.2
17	15	19	16	:	:	Autres ouvrages à l'inclusion de l'amélioration des terres	20.3
7	7	6	4	:	:	Matériel de transport	20.4
10	7	8	8	:	:	Machines et autres biens d'équipement	20.5
-	-	-	-	-	:	Acquisitions nettes de biens existants reproductibles de capital fixe	20.6
:	:	:	:	:	:	Autres	20.7
-	-	-	-	:	:	Sous-compensation TVA	20.8
65	57	64	57	:	:	FORMATION BRUTE DE CAPITAL FIXE (hors TVA déductible)	20
						Amortissements	16
						FORMATION NETTE DE CAPITAL FIXE (hors TVA déductible) (20-16)	21

B.1 PRODUCTION, ORIGIN OF INCOME AND FIXED CAPITAL FORMATION

B.1.9 DANMARK

	1979	1980	1981	1982	1983	1984 prov.
	AT CURRENT PRICES AND CURRENT EXCHANGE RATES			AUX PRIX ET TAUX DE CHANGE COURANTS		
	MIO ECU					
01 Coniferous timber for industrial uses	:	:	:	:	:	:
01.1 Coniferous long timber	:	:	:	:	:	:
01.2 Coniferous stackwood	:	:	:	:	:	:
02 Non-coniferous timber for industrial uses	:	:	:	:	:	:
02.1 Long timber (non-coniferous)	:	:	:	:	:	:
02.2 Stackwood (non-coniferous)	:	:	:	:	:	:
03 Firewood (coniferous and non-coniferous)	:	:	:	:	:	:
04 Adjustment	:	:	:	:	:	:
05 TOTAL RAW WOOD (1to4)	75	88	97	140	124	124
06 Other products	:	:	:	:	:	:
07 Afforestation and conversion	:	:	:	:	:	:
08 Adjustment	:	:	:	:	:	:
09 FINAL FORESTRY OUTPUT (5+6+7+8)	75	88	97	140	124	124
10.1 Seeds, seedlings and cuttings	:	:	:	:	:	:
10.2 Fertilizers and soil improvers	:	:	:	:	:	:
10.3 Plant protection products	:	:	:	:	:	:
10.4 Energy; lubricants	:	:	:	:	:	:
10.5 Material, small tools; maintenance and repairs	:	:	:	:	:	:
10.6 Other	:	:	:	:	:	:
10.7 VAT under-compensation	-	-	-	-	-	-
10.8 Adjustment	:	:	:	:	:	:
10 TOTAL INTERMEDIATE CONSUMPTION	10	11	12	18	16	16
11 GROSS VALUE ADDED AT MARKET PRICES (9-10)	66	77	84	121	108	108
12 Subsidies	-	-	-	-	-	-
13 Taxes linked to production excluding VAT	-	-	-	-	-	-
14 VAT over-compensation	-	-	-	-	-	-
15 GROSS VALUE ADDED AT FACTOR COST (11+12-13+14)	66	77	84	121	108	108
16 Depreciation	:	:	:	:	:	:
16.1 Equipment	:	:	:	:	:	:
16.2 Construction	:	:	:	:	:	:
17 NET VALUE ADDED AT FACTOR COST (15-16)	:	:	:	:	:	:
18 Compensation of employees	:	:	:	:	:	:
19 Net operating surplus (17-18)	:	:	:	:	:	:
19.1 Rent and other payments in cash or in kind	:	:	:	:	:	:
19.2 Interest	:	:	:	:	:	:
19.3 Net income from forest. activity (19-19.1-19.2)	:	:	:	:	:	:
20.1 Afforestation and conversion	:	:	:	:	:	:
20.2 Forestry buildings	:	:	:	:	:	:
20.3 Other construction including soil improvements	:	:	:	:	:	:
20.4 Transport equipment	:	:	:	:	:	:
20.5 Machinery and other equipment	:	:	:	:	:	:
20.6 Net purchases of existing reproducible fixed capital goods	:	:	:	:	:	:
20.7 Other	:	:	:	:	:	:
20.8 VAT under-compensation	:	:	:	:	:	:
20 GROSS FIXED CAPITAL FORMATION (excluding deductible VAT)	:	:	:	:	:	:
16 Depreciation	:	:	:	:	:	:
21 NET FIXED CAPITAL FORMATION (excluding deductible VAT) (20-16)	:	:	:	:	:	:

B.1 PRODUCTION, FORMATION DE REVENU ET FORMATION DE CAPITAL FIXE

B.1.9 DANMARK

1979	1980	1981	1982	1983	1984 prov.		
AT 1980 PRICES AND 1980 EXCHANGE RATES						AUX PRIX AT TAUX DE CHANGE DE 1980	
MIO ECU							
:	:	:	:	:	:	Bois d'oeuvre et d'industrie résineux	01
:	:	:	:	:	:	Bois longs résineux	01.1
:	:	:	:	:	:	Bois de trituration et bois empilé résineux	01.2
:	:	:	:	:	:	Bois d'oeuvre et d'industrie feuillus	02
:	:	:	:	:	:	Bois longs feuillus	02.1
:	:	:	:	:	:	Bois de trituration et bois empilé feuillus	02.2
:	:	:	:	:	:	Bois de chauffage (résineux et feuillus)	03
:	:	:	:	:	:	Ajustement	04
81	88	93	147	119	106	BOIS BRUT TOTAL (1à4)	05.
:	:	:	:	:	:	Autres produits	06
:	:	:	:	:	:	Boisements et transformations	07
:	:	:	:	:	:	Ajustement	08
81	88	93	147	119	106	PRODUCTION FINALE DE LA SYLVICULTURE (5+6+7+8)	09
:	:	:	:	:	:	Semences et plants	10.1
:	:	:	:	:	:	Engrais et amendements	10.2
:	:	:	:	:	:	Produits de protection de cultures	10.3
:	:	:	:	:	:	Energie; lubrifiants	10.4
:	:	:	:	:	:	Matériel, petit outillage; entretien et réparation	10.5
:	:	:	:	:	:	Autres	10.6
-	-	-	-	-	-	Sous-compensation TVA	10.7
:	:	:	:	:	:	Ajustement	10.8
10	11	12	19	15	14	CONSOMMATION INTERMEDIAIRE TOTALE	10
70	77	81	128	104	92	VALEUR AJOUTEE BRUTE AUX PRIX DU MARCHE (9-10)	11
:	:	:	:	:	:	Subventions	12
:	:	:	:	:	:	Impôts liés à la production à l'exclusion de la TVA	13
:	:	:	:	:	:	Surcompensation TVA	14
:	:	:	:	:	:	VALEUR AJOUTEE BRUTE AU COUT DES FACTEURS (11+12-13+14)	15
:	:	:	:	:	:	Amortissements	16
:	:	:	:	:	:	Equipement	16.1
:	:	:	:	:	:	Constructions	16.2
:	:	:	:	:	:	VALEUR AJOUTEE NETTE AU COUT DES FACTEURS (15-16)	17
:	:	:	:	:	:	Rémunération des salariés	18
:	:	:	:	:	:	Excédent net d'exploitation (17-18)	19
:	:	:	:	:	:	Fermages et autres prestations en espèces et en nature	19.1
:	:	:	:	:	:	Intérêts	19.2
:	:	:	:	:	:	Revenus nets de l'activité syl. (19-19.1-19.2)	19.3
:	:	:	:	:	:	Boisements et transformations	20.1
:	:	:	:	:	:	Bâtiments d'exploitation	20.2
:	:	:	:	:	:	Autres ouvrages à l'inclusion de l'amélioration des terres	20.3
:	:	:	:	:	:	Matériel de transport	20.4
:	:	:	:	:	:	Machines et autres biens d'équipement	20.5
:	:	:	:	:	:	Acquisitions nettes de biens existants reproductibles de capital fixe	20.6
:	:	:	:	:	:	Autres	20.7
:	:	:	:	:	:	Sous-compensation TVA	20.8
:	:	:	:	:	:	FORMATION BRUTE DE CAPITAL FIXE (hors TVA déductible)	20
:	:	:	:	:	:	Amortissements	16
:	:	:	:	:	:	FORMATION NETTE DE CAPITAL FIXE (hors TVA déductible) (20-16)	21

B.2 PRODUCTION, ORIGIN OF INCOME AND FIXED CAPITAL FORMATION

B.2.1 BR DEUTSCHLAND

	1979	1980	1981	1982	1983	1984 prov.
	AT CURRENT PRICES			AUX PRIX COURANTS		
	MIO DM					
01 Coniferous timber for industrial uses	:	:	:	:	:	:
01.1 Coniferous long timber	:	:	:	:	:	:
01.2 - Coniferous stackwood	:	:	:	:	:	:
02 Non-coniferous timber for industrial uses	:	:	:	:	:	:
02.1 Long timber (non-coniferous)	:	:	:	:	:	:
02.2 Stackwood (non-coniferous)	:	:	:	:	:	:
03 Firewood (coniferous and non-coniferous)	:	:	:	:	:	:
04 Adjustment	-	-	-	-	-	:
05 TOTAL RAW WOOD (1to4)	2 950	3 467	3 391	2 943	2 744	:
06 Other products	65	69	68	76	83	:
07 Afforestation and conversion	:	:	:	:	:	:
08 Adjustment	-	-	-	-	-	:
09 FINAL FORESTRY OUTPUT (5+6+7+8)	3 015	3 537	3 459	3 019	2 828	:
10.1 Seeds, seedlings and cuttings	82	85	70	65	100	:
10.2 Fertilizers and soil improvers	3	2	3	4	5	:
10.3 Plant protection products	8	19	23	21	25	:
10.4 Energy; lubricants	146	167	180	183	160	:
10.5 Material, small tools; maintenance and repairs	392	392	383	390	360	:
10.6 Other	385	431	489	487	452	:
10.7 VAT under-compensation	:	:	:	:	:	:
10.8 Adjustment	-	-	-	-	-	:
10 TOTAL INTERMEDIATE CONSUMPTION	1 016	1 096	1 148	1 150	1 102	:
11 GROSS VALUE ADDED AT MARKET PRICES (9-10)	1 999	2 440	2 311	1 868	1 726	:
12 Subsidies	8	18	10	-	-	:
13 Taxes linked to production excluding VAT	39	40	39	39	40	:
14 VAT over-compensation	:	:	:	:	:	:
15 GROSS VALUE ADDED AT FACTOR COST (11+12-13+14)	1 968	2 419	2 282	1 829	1 686	:
16 Depreciation	169	170	170	177	172	:
16.1 Equipment	66	67	77	:	:	:
16.2 Construction	103	102	94	:	:	:
17 NET VALUE ADDED AT FACTOR COST (15-16)	1 800	2 249	2 112	1 652	1 514	:
18 Compensation of employees	:	:	:	:	:	:
19 Net operating surplus (17-18)	:	:	:	:	:	:
19.1 Rent and other payments in cash or in kind	:	:	:	:	:	:
19.2 Interest	:	:	:	:	:	:
19.3 Net income from forest. activity (19-19.1-19.2)	:	:	:	:	:	:
20.1 Afforestation and conversion	:	:	:	:	:	:
20.2 Forestry buildings	16	15	17	18	19	:
20.3 Other construction including soil improvements	102	107	81	73	74	:
20.4 Transport equipment	9	9	10	10	15	:
20.5 Machinery and other equipment	66	71	69	50	47	:
20.6 Net purchases of existing reproducible fixed capital goods	-	-	-	-	-	:
20.7 Other	16	23	25	29	26	:
20.8 VAT under-compensation	-	-	-	-	-	:
20 GROSS FIXED CAPITAL FORMATION (excluding deductible VAT)	207	225	202	180	181	:
16 Depreciation	169	170	170	177	172	:
21 NET FIXED CAPITAL FORMATION (excluding deductible VAT) (20-16)	38	55	32	3	9	:

B.2 PRODUCTION, FORMATION DE REVENU ET FORMATION DE CAPITAL FIXE

B.2.1 BR DEUTSCHLAND

1979	1980	1981	1982	1983	1984 prov.		
AT 1980 PRICES						AUX PRIX DE 1980	
MIO DM							
:	:	:	:	:	:	Bois d'oeuvre et d'industrie résineux	01
:	:	:	:	:	:	Bois longs résineux	01.1
:	:	:	:	:	:	Bois de trituration et bois empilé résineux	01.2
:	:	:	:	:	:	Bois d'oeuvre et d'industrie feuillus	02
:	:	:	:	:	:	Bois longs feuillus	02.1
:	:	:	:	:	:	Bois de trituration et bois empilé feuillus	02.2
:	:	:	:	:	:	Bois de chauffage (résineux et feuillus)	03
-	-	-	-	-	:	Ajustement	04
3 118	3 467	3 362	3 311	2 979	:	BOIS BRUT TOTAL (1à4)	05
66	69	66	71	76	:	Autres produits	06
:	:	:	:	:	:	Boisements et transformations	07
-	-	-	-	-	:	Ajustement	08
3 184	3 537	3 428	3 382	3 055	:	PRODUCTION FINALE DE LA SYLVICULTURE (5+6+7+8)	09
84	85	62	54	78	:	Semences et plants	10.1
3	2	3	3	5	:	Engrais et amendements	10.2
8	19	19	16	17	:	Produits de protection de cultures	10.3
170	167	153	149	135	:	Energie; lubrifiants	10.4
415	392	360	347	309	:	Matériel, petit outillage; entretien et réparation	10.5
403	431	462	433	385	:	Autres	10.6
:	:	:	:	:	:	Sous-compensation TVA	10.7
-	-	-	-	-	:	Ajustement	10.8
1 083	1 096	1 058	1 002	928	:	CONSOMMATION INTERMEDIAIRE TOTALE	10
2 101	2 440	2 370	2 380	2 127	:	VALEUR AJOUTEE BRUTE AUX PRIX DU MARCHE (9-10)	11
					:	Subventions	12
					:	Impôts liés à la production à l'exclusion de la TVA	13
					:	Surcompensation TVA	14
					:	VALEUR AJOUTEE BRUTE AU COUT DES FACTEURS (11+12-13+14)	15
					:	Amortissements	16
					:	Equipement	16.1
					:	Constructions	16.2
					:	VALEUR AJOUTEE NETTE AU COUT DES FACTEURS (15-16)	17
					:	Rémunération des salariés	18
					:	Excédent net d'exploitation (17-18)	19
					:	Fermeages et autres prestations en espèces et en nature	19.1
					:	Intérêts	19.2
					:	Revenus nets de l'activité syl. (19-19.1-19.2)	19.3
:	:	:	:	:	:	Boisements et transformations	20.1
17	15	16	16	17	:	Bâtiments d'exploitation	20.2
114	107	79	72	75	:	Autres ouvrages à l'inclusion de l'amélioration des terres	20.3
9	9	10	10	13	:	Matériel de transport	20.4
68	71	66	45	41	:	Machines et autres biens d'équipement	20.5
-	-	-	-	-	:	Acquisitions nettes de biens existants reproductibles de capital fixe	20.6
16	23	23	26	23	:	Autres	20.7
-	-	-	-	-	:	Sous-compensation TVA	20.8
225	225	194	169	168	:	FORMATION BRUTE DE CAPITAL FIXE (hors TVA déductible)	20
					:	Amortissements	16
					:	FORMATION NETTE DE CAPITAL FIXE (hors TVA déductible) (20-16)	21

B.2 PRODUCTION, ORIGIN OF INCOME AND FIXED CAPITAL FORMATION

B.2.2 FRANCE

		1979	1980	1981	1982	1983	1984 prov.
		AT CURRENT PRICES				AUX PRIX COURANTS	
		MIO FF					
01	Coniferous timber for industrial uses	3 366	4 193	4 240	4 046	4 997	5 488
01.1	Coniferous long timber	3 003	3 754	3 713	3 502	4 299	4 816
01.2	-Coniferous stackwood	363	439	527	544	698	672
02	Non-coniferous timber for industrial uses	5 887	6 421	5 680	5 215	5 897	6 134
02.1	Long timber (non-coniferous)	5 193	5 625	4 934	4 502	5 201	5 464
02.2	Stackwood (non-coniferous)	694	796	746	713	696	671
03	Firewood (coniferous and non-coniferous)	114	146	176	195	210	206
04	Adjustment	-	-	-	-	-	-
05	TOTAL RAW WOOD (1to4)	9 367	10 760	10 096	9 456	11 104	11 828
06	Other products	:	:	:	:	:	:
07	Afforestation and conversion	:	:	:	:	:	:
08	Adjustment	-	-	-	-	-	-
09	FINAL FORESTRY OUTPUT (5+6+7+8)	9 367	10 760	10 096	9 456	11 104	11 828
10.1	Seeds, seedlings and cuttings	100	106	120	142	166	219
10.2	Fertilizers and soil improvers	:	:	:	:	:	:
10.3	Plant protection products	14	16	17	18	20	21
10.4	Energy; lubricants	211	286	306	318	356	371
10.5	Material, small tools; maintenance and repairs	145	170	170	194	217	226
10.6	Other	202	232	246	260	301	340
10.7	VAT under-compensation	28	31	35	39	38	41
10.8	Adjustment	-	-	-	-	-	-
10	TOTAL INTERMEDIATE CONSUMPTION	700	841	894	971	1 098	1 218
11	GROSS VALUE ADDED AT MARKET PRICES (9-10)	8 667	9 919	9 202	8 485	10 006	10 610
12	Subsidies	437	466	531	928	916	1 011
13	Taxes linked to production excluding VAT	392	469	513	600	608	680
14	VAT over-compensation	-	-	-	-	-	-
15	GROSS VALUE ADDED AT FACTOR COST (11+12-13+14)	8 712	9 916	9 220	8 813	10 314	10 941
16	Depreciation	426	500	559	577	550	532
16.1	Equipment	:	:	:	:	:	:
16.2	Construction	:	:	:	:	:	:
17	NET VALUE ADDED AT FACTOR COST (15-16)	8 286	9 416	8 661	8 236	9 764	10 409
18	Compensation of employees	1 593	1 879	2 090	2 251	2 521	2 727
19	Net operating surplus (17-18)	6 693	7 537	6 571	5 985	7 243	7 682
19.1	Rent and other payments in cash or in kind	:	:	:	:	:	:
19.2	Interest	205	235	226	211	217	257
19.3	Net income from forest. activity (19-19.1-19.2)	6 488	7 302	6 345	5 774	7 026	7 425
20.1	Afforestation and conversion	396	483	576	558	488	477
20.2	Forestry buildings	138	155	167	180	179	160
20.3	Other construction including soil improvements	:	:	:	:	:	:
20.4	Transport equipment	12	13	14	16	16	14
20.5	Machinery and other equipment	304	347	358	396	413	410
20.6	Net purchases of existing reproducible fixed capital goods	:	:	:	:	:	:
20.7	Other	:	:	:	:	:	:
20.8	VAT under-compensation	2	2	3	3	3	3
20	GROSS FIXED CAPITAL FORMATION (excluding deductible VAT)	852	1 000	1 118	1 153	1 099	1 064
16	Depreciation	426	500	559	577	550	532
21	NET FIXED CAPITAL FORMATION (excluding deductible VAT) (20-16)	426	500	559	576	549	532

B.2 PRODUCTION, FORMATION DE REVENU ET FORMATION DE CAPITAL FIXE

B.2.2 FRANCE

1979	1980	1981	1982	1983	1984 prov.		
AT 1980 PRICES						AUX PRIX DE 1980	
MIO FF							
4 086	4 193	4 074	4 024	4 426	4 646	Bois d'oeuvre et d'industrie résineux	01
3 690	3 754	3 620	3 569	3 853	4 094	Bois longs résineux	01.1
396	439	454	455	573	552	Bois de trituration et bois empilé résineux	01.2
6 347	6 421	5 941	5 825	5 782	5 457	Bois d'oeuvre et d'industrie feuillus	02
5 585	5 625	5 254	5 144	5 116	4 815	Bois longs feuillus	02.1
762	796	687	681	666	642	Bois de trituration et bois empilé feuillus	02.2
126	146	148	146	148	143	Bois de chauffage (résineux et feuillus)	03
-	-	-	-	-	-	Ajustement	04
10 559	10 760	10 163	9 995	10 356	10 246	BOIS BRUT TOTAL (1à4)	05
:	:	:	:	:	:	Autres produits	06
:	:	:	:	:	:	Boisements et transformations	07
-	-	-	-	-	-	Ajustement	08
10 559	10 760	10 163	9 995	10 356	10 246	PRODUCTION FINALE DE LA SYLVICULTURE (5+6+7+8)	09
109	106	103	106	106	122	Semences et plants	10.1
:	:	:	:	:	:	Engrais et amendements	10.2
16	16	15	15	16	16	Produits de protection de cultures	10.3
288	286	248	226	235	223	Energie; lubrifiants	10.4
164	170	149	148	149	145	Matériel, petit outillage; entretien et réparation	10.5
234	232	219	200	203	203	Autres	10.6
31	31	28	27	27	27	Sous-compensation TVA	10.7
-	-	-	-	-	-	Ajustement	10.8
842	841	762	722	736	736	CONSOMMATION INTERMEDIAIRE TOTALE	10
9 717	9 919	9 401	9 273	9 620	9 510	VALEUR AJOUTEE BRUTE AUX PRIX DU MARCHE (9-10)	11
:	:	:	:	:	:	Subventions	12
:	:	:	:	:	:	Impôts liés à la production à l'exclusion de la TVA	13
:	:	:	:	:	:	Surcompensation TVA	14
:	:	:	:	:	:	VALEUR AJOUTEE BRUTE AU COUT DES FACTEURS (11+12-13+14)	15
:	:	:	:	:	:	Amortissements	16
:	:	:	:	:	:	Equipement	16.1
:	:	:	:	:	:	Constructions	16.2
:	:	:	:	:	:	VALEUR AJOUTEE NETTE AU COUT DES FACTEURS (15-16)	17
:	:	:	:	:	:	Rémunération des salariés	18
:	:	:	:	:	:	Excédent net d'exploitation (17-18)	19
:	:	:	:	:	:	Fermages et autres prestations en espèces et en nature	19.1
:	:	:	:	:	:	Intérêts	19.2
:	:	:	:	:	:	Revenus nets de l'activité syl. (19-19.1-19.2)	19.3
:	:	:	:	:	:	Boisements et transformations	20.1
:	:	:	:	:	:	Bâtiments d'exploitation	20.2
:	:	:	:	:	:	Autres ouvrages à l'inclusion de l'amélioration des terres	20.3
:	:	:	:	:	:	Matériel de transport	20.4
:	:	:	:	:	:	Machines et autres biens d'équipement	20.5
:	:	:	:	:	:	Acquisitions nettes de biens existants reproductibles de capital fixe	20.6
:	:	:	:	:	:	Autres	20.7
:	:	:	:	:	:	Sous-compensation TVA	20.8
:	:	:	:	:	:	FORMATION BRUTE DE CAPITAL FIXE (hors TVA déductible)	20
:	:	:	:	:	:	Amortissements	16
:	:	:	:	:	:	FORMATION NETTE DE CAPITAL FIXE (hors TVA déductible) (20-16)	21

B.2 PRODUCTION, ORIGIN OF INCOME AND FIXED CAPITAL FORMATION

B.2.3 ITALIA

	1979	1980	1981	1982	1983	1984 prov.
	AT CURRENT PRICES			AUX PRIX COURANTS		
	MRD LIT					
01 Coniferous timber for industrial uses	69,8	121,2	89,2	105,4	86,3	92,9
01.1 Coniferous long timber	68,1	118,8	86,9	102,1	83,5	89,2
01.2 - Coniferous stackwood	1,7	2,4	2,3	3,4	2,8	3,7
02 Non-coniferous timber for industrial uses	158,5	225,8	234,0	207,1	200,1	215,8
02.1 Long timber (non-coniferous)	130,8	182,5	192,4	173,1	169,8	174,9
02.2 Stackwood (non-coniferous)	27,7	43,3	41,6	34,0	30,3	40,9
03 Firewood (coniferous and non-coniferous)	78,9	130,4	182,2	170,4	183,1	221,6
04 Adjustment	-	-	-	-	-	-
05 TOTAL RAW WOOD (1to4)	307,2	477,4	505,4	482,9	469,6	530,3
06 Other products	2,8	5,6	3,3	2,3	3,2	4,0
07 Afforestation and conversion	:	:	:	:	:	:
08 Adjustment	1,4	2,5	2,5	2,7	2,8	3,5
09 FINAL FORESTRY OUTPUT (5+6+7+8)	311,4	485,5	511,2	488,0	475,5	537,8
10.1 Seeds, seedlings and cuttings	:	:	:	:	:	:
10.2 Fertilizers and soil improvers	:	:	:	:	:	:
10.3 Plant protection products	:	:	:	:	:	:
10.4 Energy; lubricants	:	:	:	:	:	:
10.5 Material, small tools; maintenance and repairs	:	:	:	:	:	:
10.6 Other	:	:	:	:	:	:
10.7 VAT under-compensation	:	:	:	:	:	:
10.8 Adjustment	-	-	-	-	-	-
10 TOTAL INTERMEDIATE CONSUMPTION	37,2	58,0	61,0	58,2	56,7	64,1
11 GROSS VALUE ADDED AT MARKET PRICES (9-10)	274,2	427,5	450,2	429,8	418,8	473,6
12 Subsidies	:	:	:	:	:	:
13 Taxes linked to production excluding VAT	1,4	2,5	2,5	2,7	2,8	3,5
14 VAT over-compensation	:	:	:	:	:	:
15 GROSS VALUE ADDED AT FACTOR COST (11+12-13+14)	272,8	425,0	447,7	427,1	416,0	470,1
16 Depreciation	17,0	21,0	24,0	30,0	35,0	39,0
16.1 Equipment	:	:	:	:	:	:
16.2 Construction	:	:	:	:	:	:
17 NET VALUE ADDED AT FACTOR COST (15-16)	255,8	404,0	423,7	397,1	381,0	431,1
18 Compensation of employees	:	:	:	:	:	:
19 Net operating surplus (17-18)	:	:	:	:	:	:
19.1 Rent and other payments in cash or in kind	:	:	:	:	:	:
19.2 Interest	:	:	:	:	:	:
19.3 Net income from forest. activity (19-19.1-19.2)	:	:	:	:	:	:
20.1 Afforestation and conversion	:	:	:	:	:	:
20.2 Forestry buildings	:	:	:	:	:	:
20.3 Other construction including soil improvements	:	:	:	:	:	:
20.4 Transport equipment	:	:	:	:	:	:
20.5 Machinery and other equipment	:	:	:	:	:	:
20.6 Net purchases of existing reproducible fixed capital goods	:	:	:	:	:	:
20.7 Other	:	:	:	:	:	:
20.8 VAT under-compensation	:	:	:	:	:	:
20 GROSS FIXED CAPITAL FORMATION (excluding deductible VAT)	:	:	:	:	:	:
16 Depreciation	17,0	21,0	24,0	30,0	35,0	39,0
21 NET FIXED CAPITAL FORMATION (excluding deductible VAT) (20-16)	:	:	:	:	:	:

B.2 PRODUCTION, FORMATION DE REVENU ET FORMATION DE CAPITAL FIXE

B.2.3 ITALIA

1979	1980	1981	1982	1983	1984 prov.		
AT 1980 PRICES						AUX PRIX DE 1980	
MRD LIT							
91,0	121,2	104,2	112,3	87,9	91,1	Bois d'oeuvre et d'industrie résineux	01
88,5	118,8	102,1	109,6	85,3	88,2	Bois longs résineux	01.1
2,5	2,4	2,1	2,8	2,5	2,8	Bois de trituration et bois empilé résineux	01.2
217,1	225,8	214,4	185,9	176,9	180,0	Bois d'oeuvre et d'industrie feuillus	02
177,3	182,5	174,9	154,3	148,9	146,8	Bois longs feuillus	02.1
39,9	43,3	39,5	31,6	28,0	33,3	Bois de trituration et bois empilé feuillus	02.2
111,8	130,4	145,8	137,2	140,9	156,0	Bois de chauffage (résineux et feuillus)	03
-	-	-	-	-	-	Ajustement	04
419,9	477,4	464,3	435,4	405,6	427,1	BOIS BRUT TOTAL (1à4)	05
3,9	5,6	3,0	2,5	2,8	3,0	Autres produits	06
:	:	:	:	:	:	Boisements et transformations	07
2,2	2,5	2,5	2,3	2,1	2,2	Ajustement	08
426,1	485,5	469,8	440,2	410,6	432,3	PRODUCTION FINALE DE LA SYLVICULTURE (5+6+7+8)	09
:	:	:	:	:	:	Semences et plants	10.1
:	:	:	:	:	:	Engrais et amendements	10.2
:	:	:	:	:	:	Produits de protection de cultures	10.3
:	:	:	:	:	:	Energie;lubrifiants	10.4
:	:	:	:	:	:	Matériel,petit outillage;entretien et réparation	10.5
:	:	:	:	:	:	Autres	10.6
:	:	:	:	:	:	Sous-compensation TVA	10.7
-	-	-	-	-	-	Ajustement	10.8
50,1	58,0	55,9	53,2	49,1	51,7	CONSOMMATION INTERMEDIAIRE TOTALE	10
376,0	427,5	413,9	387,0	361,4	380,7	VALEUR AJOUTEE BRUTE AUX PRIX DU MARCHE (9-10)	11
						Subventions	12
						Impôts liés à la production à l'exclusion de la TVA	13
						Surcompensation TVA	14
						VALEUR AJOUTEE BRUTE AU COUT DES FACTEURS (11+12-13+14)	15
						Amortissements	16
						Equipement	16.1
						Constructions	16.2
						VALEUR AJOUTEE NETTE AU COUT DES FACTEURS (15-16)	17
						Rémunération des salariés	18
						Excédent net d'exploitation (17-18)	19
						Fermages et autres prestations en espèces et en nature	19.1
						Intérêts	19.2
						Revenus nets de l'activité syl. (19-19.1-19.2)	19.3
						Boisements et transformations	20.1
						Bâtiments d'exploitation	20.2
						Autres ouvrages à l'inclusion de l'amélioration des terres	20.3
						Matériel de transport	20.4
						Machines et autres biens d'équipement	20.5
						Acquisitions nettes de biens existants reproductibles de capital fixe	20.6
						Autres	20.7
						Sous-compensation TVA	20.8
						FORMATION BRUTE DE CAPITAL FIXE (hors TVA déductible)	20
						Amortissements	16
						FORMATION NETTE DE CAPITAL FIXE (hors TVA déductible) (20-16)	21

B.2 PRODUCTION, ORIGIN OF INCOME AND FIXED CAPITAL FORMATION

B.2.5 BELGIQUE/BELGIE

		1979	1980	1981	1982	1983	1984 prov.
		AT CURRENT PRICES			AUX PRIX COURANTS		
		MIO BFR					
01	Coniferous timber for industrial uses	1 986	1 877	2 256	2 855	3 472	4 015
01.1	Coniferous long timber	1 601	1 386	1 872	2 377	2 905	3 360
01.2	-Coniferous stackwood	385	491	384	478	567	655
02	Non-coniferous timber for industrial uses	1 249	1 280	1 438	1 459	1 527	1 767
02.1	Long timber (non-coniferous)	1 205	1 209	1 381	1 386	1 428	1 651
02.2	Stackwood (non-coniferous)	43	71	58	73	100	115
03	Firewood (coniferous and non-coniferous)	120	321	267	594	612	707
04	Adjustment	-	-	-	-	-	-
05	TOTAL RAW WOOD (1to4)	3 354	3 478	3 961	4 908	5 611	6 489
06	Other products	:	:	:	:	:	:
07	Afforestation and conversion	111	128	129	130	158	179
08	Adjustment	-	-	-	-	-	-
09	FINAL FORESTRY OUTPUT (5+6+7+8)	3 465	3 606	4 090	5 038	5 769	6 668
10.1	Seeds, seedlings and cuttings	:	:	:	:	:	:
10.2	Fertilizers and soil improvers	:	:	:	:	:	:
10.3	Plant protection products	:	:	:	:	:	:
10.4	Energy; lubricants	:	:	:	:	:	:
10.5	Material, small tools; maintenance and repairs	:	:	:	:	:	:
10.6	Other	:	:	:	:	:	:
10.7	VAT under-compensation	:	:	:	:	:	:
10.8	Adjustment	-	-	-	-	-	-
10	TOTAL INTERMEDIATE CONSUMPTION	319	331	373	452	515	592
11	GROSS VALUE ADDED AT MARKET PRICES (9-10)	3 146	3 275	3 717	4 586	5 254	6 076
12	Subsidies	-3	-4	-4	-5	-5	-6
13	Taxes linked to production excluding VAT	:	:	:	:	:	:
14	VAT over-compensation	:	:	:	:	:	:
15	GROSS VALUE ADDED AT FACTOR COST (11+12-13+14)	3 143	3 271	3 713	4 581	5 249	6 070
16	Depreciation	526	540	568	632	704	856
16.1	Equipment	:	:	:	:	:	:
16.2	Construction	:	:	:	:	:	:
17	NET VALUE ADDED AT FACTOR COST (15-16)	2 617	2 731	3 145	3 949	4 545	5 214
18	Compensation of employees	:	:	:	:	:	:
19	Net operating surplus (17-18)	:	:	:	:	:	:
19.1	Rent and other payments in cash or in kind	:	:	:	:	:	:
19.2	Interest	:	:	:	:	:	:
19.3	Net income from forest. activity (19-19.1-19.2)	:	:	:	:	:	:
20.1	Afforestation and conversion	111	128	129	130	158	179
20.2	Forestry buildings	:	:	:	:	:	:
20.3	Other construction including soil improvements	129	148	150	151	184	209
20.4	Transport equipment	:	:	:	:	:	:
20.5	Machinery and other equipment	:	:	:	:	:	:
20.6	Net purchases of existing reproducible fixed capital goods	:	:	:	:	:	:
20.7	Other	:	:	:	:	:	:
20.8	VAT under-compensation	12	6	-	-	-	-
20	GROSS FIXED CAPITAL FORMATION (excluding deductible VAT)	252	282	279	281	342	388
16	Depreciation	526	540	568	632	704	856
21	NET FIXED CAPITAL FORMATION (excluding deductible VAT) (20-16)	-274	-258	-289	-351	-362	-468

B.2 PRODUCTION, FORMATION DE REVENU ET FORMATION DE CAPITAL FIXE

B.2.5 BELGIQUE/BELGIE

1979	1980	1981	1982	1983	1984 prov.		
AT 1980 PRICES						AUX PRIX DE 1980	
MIO BFR							
1 886	1 877	1 866	1 990	2 123	2 180	Bois d'oeuvre et d'industrie résineux	01
1 379	1 386	1 376	1 396	1 562	1 604	Bois longs résineux	01.1
507	491	491	595	561	576	Bois de trituration et bois empilé résineux	01.2
1 289	1 280	1 295	1 273	1 233	1 265	Bois d'oeuvre et d'industrie feuillus	02
1 222	1 209	1 226	1 196	1 156	1 187	Bois longs feuillus	02.1
67	71	69	77	77	79	Bois de trituration et bois empilé feuillus	02.2
270	321	321	535	535	550	Bois de chauffage (résineux et feuillus)	03
-	-	-	-	-	-	Ajustement	04
3 445	3 478	3 483	3 798	3 891	3 995	BOIS BRUT TOTAL (1à4)	05
:	:	:	:	:	:	Autres produits	06
118	128	118	106	127	138	Boisements et transformations	07
-	-	-	-	-	-	Ajustement	08
3 563	3 606	3 601	3 904	4 018	4 133	PRODUCTION FINALE DE LA SYLVICULTURE (5+6+7+8)	09
:	:	:	:	:	:	Semences et plants	10.1
:	:	:	:	:	:	Engrais et amendements	10.2
:	:	:	:	:	:	Produits de protection de cultures	10.3
:	:	:	:	:	:	Energie; lubrifiants	10.4
:	:	:	:	:	:	Matériel, petit outillage; entretien et réparation	10.5
:	:	:	:	:	:	Autres	10.6
:	:	:	:	:	:	Sous-compensation TVA	10.7
-	-	-	-	-	-	Ajustement	10.8
360	331	341	378	402	424	CONSOMMATION INTERMEDIAIRE TOTALE	10
3 203	3 275	3 260	3 526	3 616	3 709	VALEUR AJOUTEE BRUTE AUX PRIX DU MARCHE (9-10)	11
						Subventions	12
						Impôts liés à la production à l'exclusion de la TVA	13
						Surcompensation TVA	14
						VALEUR AJOUTEE BRUTE AU COUT DES FACTEURS (11+12-13+14)	15
						Amortissements	16
						Equipement	16.1
						Constructions	16.2
						VALEUR AJOUTEE NETTE AU COUT DES FACTEURS (15-16)	17
						Rémunération des salariés	18
						Excédent net d'exploitation (17-18)	19
						Fermages et autres prestations en espèces et en nature	19.1
						Intérêts	19.2
						Revenus nets de l'activité syl. (19-19.1-19.2)	19.3
118	128	118	106	127	138	Boisements et transformations	20.1
:	:	:	:	:	:	Bâtiments d'exploitation	20.2
137	148	138	123	148	162	Autres ouvrages à l'inclusion de l'amélioration des terres	20.3
:	:	:	:	:	:	Matériel de transport	20.4
:	:	:	:	:	:	Machines et autres biens d'équipement	20.5
:	:	:	:	:	:	Acquisitions nettes de biens existants reproductibles de capital fixe	20.6
:	:	:	:	:	:	Autres	20.7
6	6	6	5	6	7	Sous-compensation TVA	20.8
261	282	262	234	281	307	FORMATION BRUTE DE CAPITAL FIXE (hors TVA déductible)	20
						Amortissements	16
						FORMATION NETTE DE CAPITAL FIXE (hors TVA déductible) (20-16)	21

B.2 PRODUCTION, ORIGIN OF INCOME AND FIXED CAPITAL FORMATION

B.2.6 LUXEMBOURG

		1979	1980	1981	1982	1983	1984 prov.
		AT CURRENT PRICES			AUX PRIX COURANTS		
		MIO LFR					
01	Coniferous timber for industrial uses	196	170	169	169	190	:
01.1	Coniferous long timber	175	151	147	141	178	:
01.2	Coniferous stackwood	21	19	22	28	12	:
02	Non-coniferous timber for industrial uses	183	221	222	238	249	:
02.1	Long timber (non-coniferous)	142	169	175	161	168	:
02.2	Stackwood (non-coniferous)	41	52	47	77	81	:
03	Firewood (coniferous and non-coniferous)	21	33	40	47	51	:
04	Adjustment	-	-	-	-	-	:
05	TOTAL RAW WOOD (1to4)	399	425	431	454	490	:
06	Other products	1	2	3	1	2	:
07	Afforestation and conversion	7	18	27	41	37	:
08	Adjustment	-	-	-	-	-	:
09	FINAL FORESTRY OUTPUT (5+6+7+8)	407	445	461	496	529	:
10.1	Seeds, seedlings and cuttings	8	8	10	14	14	:
10.2	Fertilizers and soil improvers	2	4	5	2	4	:
10.3	Plant protection products	:	:	:	:	:	:
10.4	Energy; lubricants	8	9	12	15	16	:
10.5	Material, small tools; maintenance and repairs	9	9	12	11	13	:
10.6	Other	6	7	8	7	8	:
10.7	VAT under-compensation	-	-	2	2	1	:
10.8	Adjustment	-	-	-	-	-	:
10	TOTAL INTERMEDIATE CONSUMPTION	33	38	48	50	56	:
11	GROSS VALUE ADDED AT MARKET PRICES (9-10)	374	407	413	446	473	:
12	Subsidies	2	1	-	-	-	:
13	Taxes linked to production excluding VAT	8	9	9	10	10	:
14	VAT over-compensation	:	:	:	:	:	:
15	GROSS VALUE ADDED AT FACTOR COST (11+12-13+14)	368	399	404	436	463	:
16	Depreciation	16	20	21	21	21	:
16.1	Equipment	11	13	14	14	13	:
16.2	Construction	6	6	7	7	8	:
17	NET VALUE ADDED AT FACTOR COST (15-16)	352	379	383	415	442	:
18	Compensation of employees	225	262	281	303	326	:
19	Net operating surplus (17-18)	127	118	102	112	116	:
19.1	Rent and other payments in cash or in kind	:	:	:	:	:	:
19.2	Interest	:	:	:	:	:	:
19.3	Net income from forest. activity (19-19.1-19.2)	:	:	:	:	:	:
20.1	Afforestation and conversion	7	18	27	41	37	:
20.2	Forestry buildings	:	:	:	:	:	:
20.3	Other construction including soil improvements	10	14	12	13	12	:
20.4	Transport equipment	12	9	25	11	7	:
20.5	Machinery and other equipment	1	2	2	3	3	:
20.6	Net purchases of existing reproducible fixed capital goods	:	:	:	:	:	:
20.7	Other	2	2	2	1	0	:
20.8	VAT under-compensation	-	-	-	-	-	:
20	GROSS FIXED CAPITAL FORMATION (excluding deductible VAT)	32	45	68	68	59	:
16	Depreciation	16	20	21	21	21	:
21	NET FIXED CAPITAL FORMATION (excluding deductible VAT) (20-16)	16	25	47	47	38	:

B.2 PRODUCTION, FORMATION DE REVENU ET FORMATION DE CAPITAL FIXE

B.2.6 LUXEMBOURG

1979	1980	1981	1982	1983	1984 prov.			
AT 1980 PRICES					AUX PRIX DE 1980			
MIO LFR								
184	170	177	164	189	:	Bois d'oeuvre et d'industrie résineux	01	
163	151	154	143	177	:	Bois longs résineux	01.1	
21	19	23	21	12	:	Bois de trituration et bois empilé résineux	01.2	
199	221	215	205	208	:	Bois d'oeuvre et d'industrie feuillus	02	
157	169	168	149	153	:	Bois longs feuillus	02.1	
42	52	47	56	55	:	Bois de trituration et bois empilé feuillus	02.2	
28	33	39	37	42	:	Bois de chauffage (résineux et feuillus)	03	
-	-	-	-	-	:	Ajustement	04	
411	425	431	406	439	:	BOIS BRUT TOTAL (1à4)	05	
1	2	3	1	2	:	Autres produits	06	
7	18	26	34	29	:	Boisements et transformations	07	
-	-	-	-	-	:	Ajustement	08	
419	445	460	441	470	:	PRODUCTION FINALE DE LA SYLVICULTURE (5+6+7+8)	09	
9	8	8	10	9	:	Semences et plants	10.1	
2	4	4	2	3	:	Engrais et amendements	10.2	
:	:	:	:	:	:	Produits de protection de cultures	10.3	
8	9	9	9	9	:	Energie;lubrifiants	10.4	
10	9	11	9	11	:	Matériel,petit outillage;entretien et réparation	10.5	
7	7	7	6	6	:	Autres	10.6	
-	-	1	1	-1	:	Sous-compensation TVA	10.7	
-	-	-	-	-	:	Ajustement	10.8	
36	38	40	37	38	:	CONSOMMATION INTERMEDIAIRE TOTALE	10	
383	407	420	404	432	:	VALEUR AJOUTEE BRUTE AUX PRIX DU MARCHE (9-10)	11	
						Subventions	12	
						Impôts liés à la production à l'exclusion de la TVA	13	
						Surcompensation TVA	14	
						VALEUR AJOUTEE BRUTE AU COUT DES FACTEURS (11+12-13+14)	15	
						Amortissements	16	
						Equipement	16.1	
						Constructions	16.2	
						VALEUR AJOUTEE NETTE AU COUT DES FACTEURS (15-16)	17	
						Rémunération des salariés	18	
						Excédent net d'exploitation (17-18)	19	
						Fermages et autres prestations en espèces et en nature	19.1	
						Intérêts	19.2	
						Revenus nets de l'activité syl. (19-19.1-19.2)	19.3	
7	18	26	34	29	:	Boisements et transformations	20.1	
:	:	:	:	:	:	Bâtiments d'exploitation	20.2	
11	14	11	11	10	:	Autres ouvrages à l'inclusion de l'amélioration des terres	20.3	
13	9	24	9	5	:	Matériel de transport	20.4	
1	2	2	2	2	:	Machines et autres biens d'équipement	20.5	
:	:	:	:	:	:	Acquisitions nettes de biens existants reproductibles de capital fixe	20.6	
2	2	2	1	0	:	Autres	20.7	
-	-	-	-	-	:	Sous-compensation TVA	20.8	
35	45	64	57	46	:	FORMATION BRUTE DE CAPITAL FIXE (hors TVA déductible)	20	
						Amortissements	16	
						FORMATION NETTE DE CAPITAL FIXE (hors TVA déductible) (20-16)	21	

B.2 PRODUCTION, ORIGIN OF INCOME AND FIXED CAPITAL FORMATION

B.2.7 UNITED KINGDOM

		1979	1980	1981	1982	1983	1984 prov.	
		AT CURRENT PRICES				AUX PRIX COURANTS		
		MIO UKL						
01	Coniferous timber for industrial uses	55,4	54,3	55,1	59,4	:	:	
01.1	Coniferous long timber	47,3	46,9	45,5	49,7	:	:	
01.2	Coniferous stackwood	8,2	7,4	9,6	9,7	:	:	
02	Non-coniferous timber for industrial uses	38,7	39,9	36,8	27,9	:	:	
02.1	Long timber (non-coniferous)	36,8	37,5	34,9	25,8	:	:	
02.2	Stackwood (non-coniferous)	1,8	2,4	1,9	2,1	:	:	
03	Firewood (coniferous and non-coniferous)	0,5	0,7	0,7	1,1	:	:	
04	Adjustment	-	-	-	-	:	:	
05	TOTAL RAW WOOD (1to4)	94,7	94,9	92,6	88,4	:	:	
06	Other products	:	:	:	:	:	:	
07	Afforestation and conversion	15,0	16,3	18,3	18,0	:	:	
08	Adjustment	-	-	-	-	:	:	
09	FINAL FORESTRY OUTPUT (5+6+7+8)	109,6	111,2	110,9	106,5	:	:	
10.1	Seeds, seedlings and cuttings	0,3	0,4	0,4	0,5	:	:	
10.2	Fertilizers and soil improvers	4,6	2,6	2,8	6,5	:	:	
10.3	Plant protection products	2,2	4,2	4,5	3,0	:	:	
10.4	Energy; lubricants	3,5	5,8	6,0	4,9	:	:	
10.5	Material, small tools; maintenance and repairs	11,5	14,1	14,9	16,1	:	:	
10.6	Other	13,9	16,7	17,9	19,4	:	:	
10.7	VAT under-compensation	-	-	-	-	:	:	
10.8	Adjustment	-	-	-	-	:	:	
10	TOTAL INTERMEDIATE CONSUMPTION	36,1	43,8	46,5	50,4	:	:	
11	GROSS VALUE ADDED AT MARKET PRICES (9-10)	73,5	67,4	64,4	56,1	:	:	
12	Subsidies	-	-	-	-	:	:	
13	Taxes linked to production excluding VAT	0,2	0,2	0,2	0,2	:	:	
14	VAT over-compensation	-	-	-	-	:	:	
15	GROSS VALUE ADDED AT FACTOR COST (11+12-13+14)	73,3	67,1	64,2	55,9	:	:	
16	Depreciation	11,3	13,1	13,6	11,3	:	:	
16.1	Equipment	6,2	7,3	7,7	7,4	:	:	
16.2	Construction	5,1	5,8	5,9	3,9	:	:	
17	NET VALUE ADDED AT FACTOR COST (15-16)	62,0	54,0	50,6	44,6	:	:	
18	Compensation of employees	79,2	91,1	99,6	118,8	:	:	
19	Net operating surplus (17-18)	-17,2	-37,1	-49,0	-74,2	:	:	
19.1	Rent and other payments in cash or in kind	:	:	:	:	:	:	
19.2	Interest	:	:	:	:	:	:	
19.3	Net income from forest. activity (19-19.1-19.2)	:	:	:	:	:	:	
20.1	Afforestation and conversion	13,3	16,3	18,3	18,0	:	:	
20.2	Forestry buildings	1,1	0,9	1,6	-0,2	:	:	
20.3	Other construction including soil improvements	8,2	8,7	11,8	11,5	:	:	
20.4	Transport equipment	4,0	4,0	3,9	2,5	:	:	
20.5	Machinery and other equipment	5,4	4,4	5,0	5,1	:	:	
20.6	Net purchases of existing reproducible fixed capital goods	-	-	-	-	:	:	
20.7	Other	:	:	:	:	:	:	
20.8	VAT under-compensation	-	-	-	-	:	:	
20	GROSS FIXED CAPITAL FORMATION (excluding deductible VAT)	32,0	34,3	40,6	36,9	:	:	
16	Depreciation	11,3	13,1	13,6	11,3	:	:	
21	NET FIXED CAPITAL FORMATION (excluding deductible VAT) (20-16)	20,7	21,2	27,0	24,6	:	:	

B.2 PRODUCTION, FORMATION DE REVENU ET FORMATION DE CAPITAL FIXE

B.2.7 UNITED KINGDOM

1979	1980	1981	1982	1983	1984 prov.		
AT 1980 PRICES						AUX PRIX DE 1980	
MIO UKL							
53.1	54.3	58.1	59.3	:	:	Bois d'oeuvre et d'industrie résineux	01
45.6	46.9	47.9	49.8	:	:	Bois longs résineux	01.1
7.5	7.4	10.2	9.5	:	:	Bois de trituration et bois empilé résineux	01.2
40.7	39.9	37.2	28.1	:	:	Bois d'oeuvre et d'industrie feuillus	02
38.3	37.5	35.0	25.8	:	:	Bois longs feuillus	02.1
2.4	2.4	2.2	2.3	:	:	Bois de trituration et bois empilé feuillus	02.2
0.7	0.7	0.7	0.7	:	:	Bois de chauffage (résineux et feuillus)	03
-	-	-	-	-	-	Ajustement	04
94.5	94.9	96.0	88.0	:	:	BOIS BRUT TOTAL (1à4)	05
:	:	:	:	:	:	Autres produits	06
17.6	16.3	17.0	15.5	:	:	Boisements et transformations	07
-	-	-	-	:	:	Ajustement	08
112.1	111.2	113.0	103.6	:	:	PRODUCTION FINALE DE LA SYLVICULTURE (5+6+7+8)	09
0.4	0.4	0.4	0.5	:	:	Semences et plants	10.1
2.6	2.6	2.6	5.8	:	:	Engrais et amendements	10.2
4.0	4.2	4.2	2.7	:	:	Produits de protection de cultures	10.3
5.8	5.8	5.2	3.5	:	:	Energie;lubrifiants	10.4
13.0	14.1	13.9	13.9	:	:	Matériel,petit outillage;entretien et réparation	10.5
16.4	16.7	16.1	16.3	:	:	Autres	10.6
-	-	-	-	:	:	Sous-compensation TVA	10.7
-	-	-	-	:	:	Ajustement	10.8
42.2	43.8	42.4	42.6	:	:	CONSOMMATION INTERMEDIAIRE TOTALE	10
69.9	67.4	70.5	61.0	:	:	VALEUR AJOUTEE BRUTE AUX PRIX DU MARCHE (9-10)	11
						Subventions	12
						Impôts liés à la production à l'exclusion de la TVA	13
						Surcompensation TVA	14
						VALEUR AJOUTEE BRUTE AU COUT DES FACTEURS (11+12-13+14)	15
						Amortissements	16
						Equipement	16.1
						Constructions	16.2
						VALEUR AJOUTEE NETTE AU COUT DES FACTEURS (15-16)	17
						Rémunération des salariés	18
						Excédent net d'exploitation (17-18)	19
						Fermages et autres prestations en espèces et en nature	19.1
						Intérêts	19.2
						Revenus nets de l'activité syl. (19-19.1-19.2)	19.3
17.6	16.3	17.0	15.5	:	:	Boisements et transformations	20.1
1.3	0.9	1.5	1.7	:	:	Bâtiments d'exploitation	20.2
9.9	8.7	11.4	9.8	:	:	Autres ouvrages à l'inclusion de l'amélioration des terres	20.3
4.4	4.0	3.6	2.2	:	:	Matériel de transport	20.4
6.0	4.4	4.8	4.7	:	:	Machines et autres biens d'équipement	20.5
-	-	-	-	-	-	Acquisitions nettes de biens existants reproductibles de capital fixe	20.6
:	:	:	:	:	:	Autres	20.7
-	-	-	-	:	:	Sous-compensation TVA	20.8
39.2	34.3	38.3	34.0	:	:	FORMATION BRUTE DE CAPITAL FIXE (hors TVA déductible)	20
						Amortissements	16
						FORMATION NETTE DE CAPITAL FIXE (hors TVA déductible) (20-16)	21

B.2 PRODUCTION, ORIGIN OF INCOME AND FIXED CAPITAL FORMATION

B.2.9 DANMARK

	1979	1980	1981	1982	1983	1984 prov.
	AT CURRENT PRICES			AUX PRIX COURANTS		
	MIO DKR					
01 Coniferous timber for industrial uses	:	:	:	:	:	:
01.1 Coniferous long timber	:	:	:	:	:	:
01.2 Coniferous stackwood	:	:	:	:	:	:
02 Non-coniferous timber for industrial uses	:	:	:	:	:	:
02.1 Long timber (non-coniferous)	:	:	:	:	:	:
02.2 Stackwood (non-coniferous)	:	:	:	:	:	:
03 Firewood (coniferous and non-coniferous)	:	:	:	:	:	:
04 Adjustment	:	:	:	:	:	:
05 TOTAL RAW WOOD (1to4)	544	690	765	1 138	1 012	1 012
06 Other products	:	:	:	:	:	:
07 Afforestation and conversion	:	:	:	:	:	:
08 Adjustment	:	:	:	:	:	:
09 FINAL FORESTRY OUTPUT (5+6+7+8)	544	690	765	1 138	1 012	1 012
10.1 Seeds, seedlings and cuttings	:	:	:	:	:	:
10.2 Fertilizers and soil improvers	:	:	:	:	:	:
10.3 Plant protection products	:	:	:	:	:	:
10.4 Energy; lubricants	:	:	:	:	:	:
10.5 Material, small tools; maintenance and repairs	:	:	:	:	:	:
10.6 Other	:	:	:	:	:	:
10.7 VAT under-compensation	-	-	-	-	-	-
10.8 Adjustment	:	:	:	:	:	:
10 TOTAL INTERMEDIATE CONSUMPTION	71	90	99	148	132	132
11 GROSS VALUE ADDED AT MARKET PRICES (9-10)	473	600	666	990	880	880
12 Subsidies	-	-	-	-	-	-
13 Taxes linked to production excluding VAT	-	-	-	-	-	-
14 VAT over-compensation	-	-	-	-	-	-
15 GROSS VALUE ADDED AT FACTOR COST (11+12-13+14)	473	600	666	990	880	880
16 Depreciation	:	:	:	:	:	:
16.1 Equipment	:	:	:	:	:	:
16.2 Construction	:	:	:	:	:	:
17 NET VALUE ADDED AT FACTOR COST (15-16)	:	:	:	:	:	:
18 Compensation of employees	:	:	:	:	:	:
19 Net operating surplus (17-18)	:	:	:	:	:	:
19.1 Rent and other payments in cash or in kind	:	:	:	:	:	:
19.2 Interest	:	:	:	:	:	:
19.3 Net income from forest. activity (19-19.1-19.2)	:	:	:	:	:	:
20.1 Afforestation and conversion	:	:	:	:	:	:
20.2 Forestry buildings	:	:	:	:	:	:
20.3 Other construction including soil improvements	:	:	:	:	:	:
20.4 Transport equipment	:	:	:	:	:	:
20.5 Machinery and other equipment	:	:	:	:	:	:
20.6 Net purchases of existing reproducible fixed capital goods	:	:	:	:	:	:
20.7 Other	:	:	:	:	:	:
20.8 VAT under-compensation	:	:	:	:	:	:
20 GROSS FIXED CAPITAL FORMATION (excluding deductible VAT)	:	:	:	:	:	:
16 Depreciation	:	:	:	:	:	:
21 NET FIXED CAPITAL FORMATION (excluding deductible VAT) (20-16)	:	:	:	:	:	:

B.2 PRODUCTION, FORMATION DE REVENU ET FORMATION DE CAPITAL FIXE

B.2.9 DANMARK

1979	1980	1981	1982	1983	1984 prov.		
AT 1980 PRICES						AUX PRIX DE 1980	
MIO DKR							
:	:	:	:	:	:	Bois d'oeuvre et d'industrie résineux	01
:	:	:	:	:	:	Bois longs résineux	01.1
:	:	:	:	:	:	Bois de trituration et bois empilé résineux	01.2
:	:	:	:	:	:	Bois d'oeuvre et d'industrie feuillus	02
:	:	:	:	:	:	Bois longs feuillus	02.1
:	:	:	:	:	:	Bois de trituration et bois empilé feuillus	02.2
:	:	:	:	:	:	Bois de chauffage (résineux et feuillus)	03
:	:	:	:	:	:	Ajustement	04
631	690	728	1 151	933	826	BOIS BRUT TOTAL (1à4)	05
:	:	:	:	:	:	Autres produits	06
:	:	:	:	:	:	Boisements et transformations	07
:	:	:	:	:	:	Ajustement	08
631	690	728	1 151	933	826	PRODUCTION FINALE DE LA SYLVICULTURE (5+6+7+8)	09
:	:	:	:	:	:	Semences et plants	10.1
:	:	:	:	:	:	Engrais et amendements	10.2
:	:	:	:	:	:	Produits de protection de cultures	10.3
:	:	:	:	:	:	Energie;lubrifiants	10.4
:	:	:	:	:	:	Matériel,petit outillage;entretien et réparation	10.5
:	:	:	:	:	:	Autres	10.6
-	-	-	-	-	-	Sous-compensation TVA	10.7
:	:	:	:	:	:	Ajustement	10.8
82	90	94	150	121	107	CONSOMMATION INTERMEDIAIRE TOTALE	10
549	600	634	1 001	812	719	VALEUR AJOUTEE BRUTE AUX PRIX DU MARCHE (9-10)	11
:	:	:	:	:	:	Subventions	12
:	:	:	:	:	:	Impôts liés à la production à l'exclusion de la TVA	13
:	:	:	:	:	:	Surcompensation TVA	14
:	:	:	:	:	:	VALEUR AJOUTEE BRUTE AU COUT DES FACTEURS (11+12-13+14)	15
:	:	:	:	:	:	Amortissements	16
:	:	:	:	:	:	Equipement	16.1
:	:	:	:	:	:	Constructions	16.2
:	:	:	:	:	:	VALEUR AJOUTEE NETTE AU COUT DES FACTEURS (15-16)	17
:	:	:	:	:	:	Rémunération des salariés	18
:	:	:	:	:	:	Excédent net d'exploitation (17-18)	19
:	:	:	:	:	:	Fermages et autres prestations en espèces et en nature	19.1
:	:	:	:	:	:	Intérêts	19.2
:	:	:	:	:	:	Revenus nets de l'activité syl. (19-19.1-19.2)	19.3
:	:	:	:	:	:	Boisements et transformations	20.1
:	:	:	:	:	:	Bâtiments d'exploitation	20.2
:	:	:	:	:	:	Autres ouvrages à l'inclusion de l'amélioration des terres	20.3
:	:	:	:	:	:	Matériel de transport	20.4
:	:	:	:	:	:	Machines et autres biens d'équipement	20.5
:	:	:	:	:	:	Acquisitions nettes de biens existants reproductibles de capital fixe	20.6
:	:	:	:	:	:	Autres	20.7
:	:	:	:	:	:	Sous-compensation TVA	20.8
:	:	:	:	:	:	FORMATION BRUTE DE CAPITAL FIXE (hors TVA déductible)	20
:	:	:	:	:	:	Amortissements	16
:	:	:	:	:	:	FORMATION NETTE DE CAPITAL FIXE (hors TVA déductible) (20-16)	21

Europæiske Fællesskaber – Kommissionen
Europäische Gemeinschaften – Kommission
European Communities – Commission
Communautés européennes – Commission
Comunità europee – Commissione
Europese Gemeenschappen – Commissie

Sektorregnskaberne – Landbrug, skovbrug
Gesamtrechnungen – Landwirtschaft, Forstwirtschaft
Economic accounts – Agriculture, forestry
Comptes économiques – Agriculture, sylviculture
Conti economici – Agricoltura, silvicoltura
Rekeningen – Landbouw, bosbouw
1979–1984

Luxembourg: Office des publications officielles des Communautés européennes

1986 – XLV, 147 p. – 21,0 x 29,7 cm

Emne 5: Landbrug, skovbrug og fiskeri (grønt omslag)
Serie C: Regnskaber, tællinger og statistikker
Themenkreis 5: Land- und Forstwirtschaft, Fischerei (grüne Hefte)
Reihe C: Konten, Erhebungen und Statistiken
Theme 5: Agriculture, forestry and fisheries (green covers)
Series C: Accounts, surveys and statistics
Thème 5: Agriculture, sylviculture et pêche (couverture verte)
Série C: Comptes, enquêtes et statistiques
Tema 5: Agricoltura, foreste e pesca (copertina verde)
Serie C: Conti, indagini e statistiche
Onderwerp: Landbouw, bosbouw en visserij (groene omslag)
Serie C: Rekeningen, enquêtes en statistieken

DA/DE/EN/FR/IT/NL

ISBN 92-825-5987-4

Kat./cat.: CA-44-85-476-6A-C

Preis i Luxembourg (moms ikke medregnet) · Öffentliche Preise in Luxemburg (ohne MwSt.)
Price (excluding VAT) in Luxembourg · Prix publics au Luxembourg, TVA exclue
Prezzi al pubblico nel Lussemburgo, IVA esclusa · Vastgestelde prijzen in Luxemburg (exclusief BTW)

ECU 10,09	BFR 450	DKR 81	DM 22,50	FF 68
HFL 25	IRL 7.30	LIT 15 100	UKL 6.30	USD 9

Denne publikation indeholder de seneste tal vedrørende landbrugssektorregnskabet og skovbrugssektorregnskabet. Denne udgave indeholder tabeller, udarbejdet for hvert land med kronologiske rækker over medlemsstaternes og Fællesskabets endelige produktion, det intermediære forbrug, værditilvækst og fast investeringer udregnet i national valuta i ECU og i KKS, i løbende priser (og vekselkurser) samt i faste priser (og vekselkurser). Tallene gælder tidsrummet 1979 – 1984.

Diese Veröffentlichung enthält die neuesten Angaben zur land- und forstwirtschaftlichen Gesamtrechnung. Diese Ausgabe umfaßt Ländertabellen mit Zeitreihen über Endproduktion, Vorleistungen, Wertschöpfung und Anlageinvestitionen für die Mitgliedstaaten und die Gemeinschaft in Landeswährung, in ECU, in KKS, in jeweiligen Preisen (und Wechselkursen) sowie in konstanten Preisen (und Wechselkursen). Die Angaben decken den Zeitraum von 1979 bis 1984 ab.

This publication contains the most recent data on agricultural and forestry accounts. This edition includes tables, showing time-series for final output, intermediate consumption, value added and fixed capital formation, for each of the Member States and the Community, in national currencies, in ECU and in PPS, at current prices (and exchange rates) and at constant prices (and exchange rates). The data relate to the period from 1979 to 1984.

Cette publication contient les données les plus récentes sur les comptes de l'agriculture et de la sylviculture. Cette édition comporte des tableaux par pays présentant des séries chronologiques de la production finale, de la consommation intermédiaire, de la valeur ajoutée et de la formation de capital fixe pour chacun des pays membres et la Communauté, en monnaie nationale, en ECU et en SPA, aux prix (et taux de change) courants ainsi qu'aux prix (et taux de change) constants. Les données portent sur la période de 1979 à 1984.

La pubblicazione contiene i dati più recenti relativi ai conti dell'agricoltura e della silvicoltura. In questa edizione figurano delle tabelle per paese, che presentano le serie cronologiche relative alla produzione finale, ai consumi intermedi, al valore aggiunto e agli investimenti fissi, per i paesi membri e per la Comunità, in moneta nazionale, in ECU e in SPA calcolati a prezzi (e tassi di cambio) correnti e costanti. I dati si riferiscono al periodo 1979-1984.

Deze publikatie bevat de jongste gegevens over de land- en bosbouwrekeningen. Deze uitgave omvat tabellen die per land chronologische reeksen geven van de eindproductie, het intermediair verbruik, de toegevoegde waarde en de vorming van vaste activa voor de Lid-Staten en de Gemeenschap in nationale valuta, in Ecu en in KKS tegen lopende prijzen (en wisselkoersen) en tegen vaste prijzen (en wisselkoersen). De gegevens slaan op de periode 1979-1984.

**Venta y suscripciones · Salg og abonnement · Verkauf und Abonnement · Πωλήσεις και συνδρομές ·
Sales and subscriptions · Vente et abonnements · Vendita e abbonamenti
Verkoop en abonnementen · Venda e assinaturas**

BELGIQUE/BELGIË

Moniteur belge/Belgisch Staatsblad
Rue de Louvain 40-42/Leuvensestraat 40-42
1000 Bruxelles/1000 Brussel
Tél. 512 00 26

CCP/Postrekening 000-2005502-27

Sous-dépôts/Agentschappen:

**Librairie européenne/
Europese Boekhandel**

Rue de la Loi 244/Wetstraat 244
1040 Bruxelles/1040 Brussel

CREDOC

Rue de la Montagne 34/Bergstraat 34
Bte 11/Bus 11
1000 Bruxelles/1000 Brussel

DANMARK

Schultz EF-publikationer

Møntergade 19
1116 København K
Tlf: (01) 14 11 95
Girokonto 200 11 95

BR DEUTSCHLAND

Verlag Bundesanzeiger

Breite Straße
Postfach 01 80 06
5000 Köln 1
Tel. (02 21) 20 29-0
Fernschreiber:
ANZEIGER BONN 8 882 595
Telecopierer:
20 29 278

GREECE

G.C. Eleftheroudakis SA

International Bookstore
4 Nikis Street
105 63 Athens
Tel. 322 22 55
Telex 219410 ELEF

Sub-agent for Northern Greece:

Molho's Bookstore

The Business Bookshop
10 Tsimiski Street
Thessaloniki
Tel. 275 271
Telex 412885 LIMO

ESPAÑA

Boletín Oficial del Estado

Trafalgar 27
E-28010 Madrid
Tel. (91) 76 06 11

Mundi-Prensa Libros, S.A.

Castelló 37
E-28001 Madrid
Tel. (91) 431 33 99 (Libros)
431 32 22 (Suscripciones)
435 36 37 (Dirección)
Télex 49370-MPLI-E

FRANCE

**Service de vente en France des publications
des Communautés européennes**

Journal officiel
26, rue Desaix
75732 Paris Cedex 15
Tél. (1) 45 78 61 39

IRELAND

Government Publications Sales Office

Sun Alliance House
Molesworth Street
Dublin 2
Tel. 71 03 09

or by post

Stationery Office

St Martin's House
Waterloo Road
Dublin 4
Tel. 68 90 66

ITALIA

Licosa Spa

Via Lamarmora, 45
Casella postale 552
50 121 Firenze
Tel. 57 97 51
Telex 570466 LICOSA I
CCP 343 509

Subagenti:

Libreria scientifica Lucio de Biasio - AEIOU

Via Meravigli, 16
20 123 Milano
Tel. 80 76 79

Libreria Tassi

Via A. Farnese, 28
00 192 Roma
Tel. 31 05 90

Libreria giuridica

Via 12 Ottobre, 172/R
16 121 Genova
Tel. 59 56 93

GRAND-DUCHÉ DE LUXEMBOURG

**Office des publications officielles
des Communautés européennes**

2, rue Mercier
L-2985 Luxembourg
Tél. 49 92 81
Télex PUBOF LU 1324 b
CCP 19190-81
CC bancaire BIL 8-109/6003/200

Messageries Paul Kraus

11, rue Christophe Plantin
L-2339 Luxembourg
Tél. 48 21 31
Télex 2515
CCP 49242-63

NEDERLAND

Staatsdrukkerij- en uitgeverijbedrijf

Christoffel Plantijnstraat
Postbus 20014
2500 EA 's-Gravenhage
Tel. (070) 78 99 11

PORTUGAL

Imprensa Nacional

Av. Francisco Manuel de Melo, 5
P-1000 Lisboa
Tel. 65 39 96

Grupo Bertrand, SARL

Distribuidora de Livros Bertrand Lda.

Rua das Terras dos Vales, 4-A
Apart. 37
P-2701 Amadora CODEX
Tel. 493 90 50 - 494 87 88
Telex 15798 BERDIS

UNITED KINGDOM

HM Stationery Office

HMSO Publications Centre
51 Nine Elms Lane
London SW8 5DR
Tel. (01) 211 56 56

Sub-agent:

Alan Armstrong & Associates Ltd

72 Park Road
London NW1 4SH
Tel. (01) 723 39 02
Telex 297635 AAALTD G

SCHWEIZ/SUISSE/SVIZZERA

Librairie Payot

6, rue Grenus
1211 Genève
Tél. 31 89 50
CCP 12-236

UNITED STATES OF AMERICA

**European Community Information
Service**

2100 M Street, NW
Suite 707
Washington, DC 20037
Tel. (202) 862 9500

CANADA

Renouf Publishing Co., Ltd

61 Sparks Street
Ottawa
Ontario K1P 5R1
Tel. Toll Free 1 (800) 267 4164
Ottawa Region (613) 238 8985-6
Telex 053-4936

JAPAN

Kinokuniya Company Ltd

17-7 Shinjuku 3-Chome
Shiniuku-ku
Tokyo 160-91
Tel. (03) 354 0131

Journal Department

PO Box 55 Chitose
Tokyo 156
Tel. (03) 439 0124

Pris i Luxembourg (ekskl. moms) · Öffentliche Preise in Luxemburg (ohne MwSt.)

Price (excluding VAT) in Luxembourg · Prix publics au Luxembourg, TVA exclue

Prezzi al pubblico nel Lussemburgo, IVA esclusa · Vastgestelde prijzen in Luxemburg (exclusief BTW)

ECU 10,09 BFR 450 DKR 81 DM 22,50 ΔPX 1 330 ESC 1 260 FF 68 HFL 25 IRL 7.30 LIT 15 100 PTA 1 480 UKL 6.30 USD 9



KONTORET FOR DE EUROPÆISKE FÆLLESSKABERS OFFICIELE PUBLIKATIONER
AMT FÜR AMTLICHE VERÖFFENTLICHUNGEN DER EUROPÄISCHEN GEMEINSCHAFTEN
OFFICE FOR OFFICIAL PUBLICATIONS OF THE EUROPEAN COMMUNITIES
OFFICE DES PUBLICATIONS OFFICIELLES DES COMMUNAUTÉS EUROPÉENNES
UFFICIO DELLE PUBBLICAZIONI UFFICIALI DELLE COMUNITÀ EUROPEE
BUREAU VOOR OFFICIËLE PUBLIKATIES DER EUROPESE GEMEENSCHAPPEN

ISBN 92-825-5987-4



9 789282 559871