

europa
stat



**GENERAL GOVERNMENT ACCOUNTS
AND STATISTICS**

1970-1986

**COMPTES ET STATISTIQUES
DES ADMINISTRATIONS PUBLIQUES**

1970-1986

Theme / Thème
Economy and finance / Économie et finances

Series / Série

Accounts, surveys and statistics / Comptes, enquêtes et statistiques

2
C



OFICINA ESTADÍSTICA DE LAS COMUNIDADES EUROPEAS
DE EUROPÆISKE FÆLLESSKABERS STATISTISKE KONTOR
STATISTISCHES AMT DER EUROPÄISCHEN GEMEINSCHAFTEN
ΣΤΑΤΙΣΤΙΚΗ ΥΠΗΡΕΣΙΑ ΤΩΝ ΕΥΡΩΠΑΪΚΩΝ ΚΟΙΝΟΤΗΤΩΝ
STATISTICAL OFFICE OF THE EUROPEAN COMMUNITIES
OFFICE STATISTIQUE DES COMMUNAUTÉS EUROPÉENNES
ISTITUTO STATISTICO DELLE COMUNITÀ EUROPEE
BUREAU VOOR DE STATISTIEK DER EUROPESE GEMEENSCHAPPEN
SERVIÇO DE ESTATÍSTICA DAS COMUNIDADES EUROPEIAS

L-2920 Luxembourg — Tél. 43011 — Télex : Comeur Lu 3423
B-1049 Bruxelles, bâtiment Berlaymont, rue de la Loi 200 (bureau de liaison) — Tél. 235 1111

Las publicaciones de Eurostat están clasificadas por temas y por series. La clasificación se encuentra al final de la obra. Para mayor información sobre las publicaciones, rogamos se pongan en contacto con Eurostat.

Para los pedidos, diríjense a las oficinas de venta cuyas direcciones figuran en la página interior de la contracubierta.

Eurostats publikationer er klassificeret efter emne og serie. En oversigt herover findes bag i hæftet. Yderligere oplysninger om publikationerne kan fås ved henvendelse til Eurostat. Bestilling kan afgives til de salgssteder, der er anført på omslagets side 3.

Die Veröffentlichungen von Eurostat sind nach Themenkreisen und Reihen gegliedert. Die Gliederung ist hinten in jedem Band aufgeführt. Genauere Auskünfte über die Veröffentlichungen erteilt Eurostat. Ihre Bestellungen richten Sie bitte an die Verkaufsbüros, deren Anschriften jeweils auf der dritten Umschlagseite der Veröffentlichungen zu finden sind.

Οι εκδόσεις της Eurostat ταξινομούνται κατά θέμα και κατά σειρά. Η ακριβής ταξινόμηση αναφέρεται στο τέλος κάθε έκδοσης. Για λεπτομερέστερες πληροφορίες σχετικά με τις εκδόσεις, μπορείτε να απευθύνεσθε στην Eurostat.

Για τις παραγγελίες μπορείτε να απευθύνεσθε στα γραφεία πώλησης, των οποίων οι διευθύνσεις αναγράφονται στη σελίδα 3 του εξωφύλλου.

Eurostat's publications are classified according to themes and series. This classification is indicated at the end of the publication. For more detailed information on publications, contact Eurostat. Orders are obtainable from the sales offices mentioned on the inside back cover.

Les publications de l'Eurostat sont classées par thème et par série. Cette classification est précisée à la fin de l'ouvrage. Pour des informations plus détaillées sur les publications, contactez l'Eurostat. Pour les commandes, adressez-vous aux bureaux de vente dont les adresses sont indiquées à la page 3 de la couverture.

Le pubblicazioni dell'Eurostat sono classificate per tema e per serie. Tale classificazione è precisata alla fine dell'opera. Per informazioni più dettagliate sulle pubblicazioni rivolgersi all'Eurostat. Per eventuali ordinazioni rivolgersi a uno degli uffici di vendita i cui indirizzi figurano nella 3ª pagina della copertina.

De publikaties van Eurostat zijn ingedeeld naar onderwerp en serie. Deze indeling is achter in het boek opgenomen. Voor nadere informatie over de publikaties kunt u zich wenden tot Eurostat. Gelieve bestellingen op te geven bij de verkoopbureaus, waarvan de adressen op bladzijde 3 van de omslag zijn vermeld.

As publicações do Eurostat estão classificadas por tema e por série. Esta classificação está indicada no fim da obra. Para mais informações sobre as publicações é favor contactar Eurostat. Encomendas: serviços de venda cujos endereços estão indicados na contracapa.

**GENERAL GOVERNMENT ACCOUNTS
AND STATISTICS**
1970-1986

**COMPTES ET STATISTIQUES
DES ADMINISTRATIONS PUBLIQUES**
1970-1986

Cataloguing data can be found at the end of this publication.
Une fiche bibliographique figure à la fin de l'ouvrage.

Luxembourg: Office des publications officielles des Communautés européennes, 1989

ISBN 92-825-9462-9

Kat./cat.: CA-53-88-972-6A-C

© ECSC-EEC-EAEC, Brussels ● Luxembourg, 1989

Reproduction is authorized, except for commercial purposes, provided the source is acknowledged.

© CECA-CEE-CEEA, Bruxelles ● Luxembourg, 1989

Reproduction autorisée, sauf à des fins commerciales, moyennant indication de la source.

Printed in the FR of Germany

	<i>Page</i>
Introduction	VII
I. General government in the context of the ESA	VIII
A. Definition of the sector and sub-sectors	VIII
B. The concepts of general government output and final consumption	IX
C. Application of certain ESA rules to the sector	
1. Accounting transactions	IX
(a) Tax receipts by receiving sub-sector	IX
(b) Investment by ownership sub-sector	X
2. Rules of consolidation	X
II. Supplementary analyses of the general government sector	XI
A. The accounting system for analysing general government expenditure and receipts	
1. Presentation of the supplementary analytical accounting system	XI
2. Rearrangement of current transactions into a single account	XII
3. Treatment of financial transactions	XIV
4. Consolidation rules	XVI
B. The economic and functional cross-classification of general government expenditure	XVII
C. The detailed analysis of taxes	XVIII
III. Description of the content of the tables	XIX
IV. Notes concerning the tables	XXII

[Faint, illegible text, likely bleed-through from the reverse side of the page]

List of tables

Section I: Comparative tables

Page

A — Total receipts, current and capital expenditure, net lending (+) or net borrowing (–) of general government as % of GDP	2
B — General government expenditure by main economic category as % of GDP	4
C — General government expenditure (uses) by purpose as % of GDP	6
D — Total receipts from taxes and compulsory social contributions by category as % of GDP	8
E — Total receipts from taxes and compulsory social contributions by receiving sub-sector as % of total	9

Section II: Country tables

	BR Deutsch- land	France	Italia	Neder- land	Belgique/ Belgie	Luxem- bourg	United Kingdom	Ire- land	Dan- mark	España	Portugal
	Page										
1. General table of trans- actions of general govern- ment											
— Transactions in goods and services and distributive transactions											
— S 60	12	36	64	92	120	144	166	194	216	240	264
— S 61	14	38	66	94	122	146	168	196	218	242	266
— S 62	16	40	68	96	123	148	170	198	220	244	268
— S 63	18	42	70	98	124	150	172	200	222	246	270
— Financial transactions											
— S 60	—	44	72	100	—	—	174	—	—	—	—
— S 61	—	45	73	101	—	—	175	—	—	—	—
— S 62	—	46	74	102	—	—	176	—	—	—	—
— S 63	—	47	75	103	—	—	177	—	—	—	—
2. Expenditure and receipts of general government by main economic categories											
— S 60	20	48	76	104	128	152	178	202	224	248	272
— S 61	21	49	77	105	129	153	179	203	225	249	273
— S 62	22	50	78	106	130	154	180	204	226	250	274
— S 63	24	51	79	107	131	155	181	205	227	251	275
3. Cost of production and the transition to collec- tive consumption											
— S 60	24	52	80	108	132	156	182	206	228	252	276
— S 61	25	53	81	109	133	157	183	207	229	253	277
— S 62	26	54	82	110	134	158	184	208	230	254	278
— S 63	27	55	83	111	135	159	185	209	231	255	279
4. Expenditure on subsidies and transfers											
— S 60	24	52	80	108	132	156	182	206	228	252	276
— S 61	25	53	81	109	133	157	183	207	229	253	277
— S 62	26	54	82	110	134	158	184	208	230	254	278
— S 63	27	55	83	111	135	159	185	209	231	255	279

List of tables

EN

	BR Deutsch- land	France	Italia	Neder- land	Belgique/ Belgie	Luxem- bourg	United Kingdom	Ire- land	Dan- mark	España	Portugal
	Page										
5. General government expenditure (uses) by purpose and by type of transaction	28	56	84	112	136	—	186	—	232	256	280
6. Taxes and actual social contributions by category and by receiving sub-sector											
— S 60	30	58	86	114	138	160	188	210	234	258	282
— S 61	31	59	87	115	139	161	189	211	235	259	283
— S 62	32	60	88	116	140	162	190	212	236	260	284
— S 63	33	61	89	117	141	163	191	213	237	261	285
7. Taxes linked to production and imports paid to institutions of the European Communities	34	62	90	118	142	164	192	214	238	262	286
8. Total receipts from taxes and compulsory social contributions	34	62	90	118	142	164	192	214	238	262	286
Annex: Tax receipts by type of tax and by receiving sub-sector											
— S 60	289	292	298	305	308	311	314	317	320	325	—
— S 61	290	294	301	306	309	312	315	318	322	326	—
— S 62	291	296	303	307	310	313	316	319	324	327	—
— S 63	—	297	—	—	—	—	—	—	—	328	—

Symbols and abbreviations

D	Federal Republic of Germany
F	France
I	Italy
NL	Netherlands
B	Belgium
L	Luxembourg
UK	United Kingdom
IRL	Ireland
DK	Denmark
GR	Greece
ESP	Spain
POR	Portugal
0	nil or insignificant
:	not available
GDP	Gross domestic product at market prices

Mio	million
Mrd	thousand million
DM	German mark
FF	French franc
LIT	Italian lira
HFL	Guilder
BFR	Belgian franc
LFR	Luxembourg franc
UKL	Pound sterling
IRL	Irish pound
DKR	Danish krone
DR	Drachma
PTA	Peseta
ESC	Escudo

This volume, *General government accounts and statistics*, is one of a series published annually and devoted to the results of national accounts of Member States, drawn up in accordance with the European system of integrated economic accounts.¹ This volume is wholly devoted to data relating to the general government sector.

The other volumes in this series are:

- *National accounts ESA — Aggregates;*
- *National accounts ESA — Detailed tables by branch;*
- *National accounts ESA — Detailed tables by sector.*

All the data included in this publication are contained in the Statistical Office's data base Cronos AMP 1. They can be consulted through the Euronet network.

Firstly, this volume contains all the elements of the general ESA framework applied to the general government sector. The general table of transactions (Table 1) provides a comprehensive review of the flows which can be found in the consolidated accounts of the general government sector and in the accounts of its three sub-sectors (central government, local government and social security funds).

The accounts of the general government sector drawn up in accordance with the general ESA framework provide most of the data needed for studying public finance and its interrelationship with the rest of the economy. These accounts are primarily intended to enable joint analysis of all the institutional sectors, based on standard concepts and definitions. However, in order to give a fuller description of the organization and specific activities of general government institutions, and also to facilitate international comparisons, it is useful to invent new concepts, to regroup accounts and to include more detailed classifications of transactions according to multiple criteria. This is achieved by the supplementary analyses which are to be found in this volume. It should be noted that all the basic information contained in these analyses is valued using the same principles as in the general framework. However, a transaction is sometimes given a more exact description and its accounting process modified.

There are three additional analyses to be found in this volume.

- Firstly, there is an accounting presentation of general government expenditure and income, which has been drawn up jointly by the Working Party on the Comparison of Budgets and Commission departments (Directorate-General for Economic and Financial Affairs and Eurostat). This analysis (Table 2) employs a presentation which is more familiar to specialists in public finance to show the broad economic categories of expenditure and income and the significant accounting balances. It provides data on production costs and collective consumption of general government institutions (Table 3) and gives a detailed breakdown of expenditure on subsidies and transfers (Table 4) and income from taxes and actual social contributions (Tables 6 to 8).
- The second, supplementary analysis consists of a cross-classification of general government expenditure by function and economic use (Table 5).
- The third, published in an annex, supplies detailed statistical information on the revenue from each tax imposed by national governments, broken down by recipient sub-sector.

It should be pointed out that there are large gaps in the figures available, particularly in the financial sphere. In addition, since some of the transactions are not sufficiently broken down, it has not always been possible to fully consolidate the flows which are internal to the sector as stipulated in the supplementary analyses.

The following pages present the concepts and definitions used in this volume. This explanation is supplemented by a brief description of the tables.

¹ *European system of integrated economic accounts (ESA)*, 2nd edition, Statistical Office of the European Communities, 1979.

I. General government in the context of the ESA

The reader will find a full description of the system of transactions in the ESA together with the accounting rules. The following pages will be confined to describing the definition of the general government sector and the methods of applying some of the ESA rules to this sector.

A. Definition of the sector and sub-sectors

The general government sector (S 60) includes all institutional units which are principally engaged in the production of non-market services intended for collective consumption and/or in the redistribution of national income and wealth. The main resources of these units are derived directly or indirectly from compulsory payments made by units belonging to other sectors.

The institutional units included in the sector S 60 are the following:

- (a) general government agencies (excluding public enterprises established as public corporations, granted a statute which confers on them an independent legal personality, or classified as quasi-corporate enterprises) which administer and finance a group of activities, principally of a non-market nature, carried on for the benefit of the community;
- (b) non-profit institutions recognized as independent legal entities which are principally engaged in the production of non-market services and whose main resources, other than the proceeds of sales, are derived from payments made by the government department specified in (a) above;
- (c) autonomous pension funds, if the premium charged is not based on the individual exposure to risk.

The general government sector is divided into three sub-sectors:

- central government (S 61);
- local government (S 62);
- social security funds (S 63).

Sub-sector: Central government (S 61)

The sub-sector central government includes the administrative departments of the State² and other central agencies whose competence extends over the whole economic territory, with the exception of central administration of the social security funds.³

Sub-sector: Local government (S 62)

The sub-sector local government includes those types of public administration whose competence extends to only part of the economic territory,² apart from local agencies of the social security funds.³

Sub-sector: Social security funds (S 63)

The sub-sector social security funds includes all central and local institutional units whose principal activity is to provide social benefits and whose main resources are derived from compulsory social contribution paid by other units.

¹ By convention, market regulating organizations which are either exclusively or principally the simple distributors of production subsidies are classified in S 60, sub-sector central government (S 61). However, those organizations which are exclusively or principally engaged in buying, holding and selling agricultural or food products are classified in the sector non-financial corporate and quasi-corporate enterprises.

² The central administrations of the *Länder* of the Federal Republic of Germany are part of the central government sub-sector and not the local government sub-sector.

³ Institutional units falling in sector S 60 for which the criterion of competence at local level is not clearly applicable, are classified in the same sub-sector as their principal financing administration.

I. General government in the context of the ESA

This sub-sector includes, in particular, autonomous pension funds and other insurance institutions when the premiums paid are fixed without reference to the individual exposure to risk of the insured.

The institutions of the European Communities (S 92) are a sub-sector of the rest of the world. A complete account for these institutions would show all the transactions which they carry out. This volume gives only the taxes levied by the institutions of the European Communities.

B. The concepts of general government output and final consumption

The general government sector comprises institutional units whose principal function is to provide non-market services. It is mainly made up of non-market branches. The output of goods and market services is a secondary activity of general government but nonetheless forms part of the output of the institutional units making up the sector. The market branches comprise all the production units producing goods and market services.

By convention, output of non-market services is measured by the costs incurred in producing them, i.e. by the sum of employees, consumption of fixed capital and taxes linked to production paid by the non-market branches of general government.

The output of non-market services by general government is recorded under 'uses' as final consumption of the general government sector or as final consumption of the household sector, where households meet part of their cost. By convention, non-market services do not enter into intermediate consumption. This is because it is not at present possible to establish a breakdown as between the units which for the most part consume the non-market services produced by general government.

No attempt is made to break these services down as between the final consumption of households and the intermediate consumption of the various sectors. By convention, the treatment consists in allocating to the final consumption of general government almost all the non-market services which it produces. Although they do not give rise to transactions in a market, certain non-market services produced by general government (e.g. education) are provided to individually identifiable units. Payments (e.g. school fees) may in that case be required from the receiving households to cover part of the cost of production. Such partial payments by households are entered in the accounts as final consumption of households.

Payments made by the other sectors in return for general government non-market services are not deemed to be uses of non-market output. Duties, fees and contributions to costs paid to general government in respect of non-market services provided by the latter, as a matter of general policy, and which are compulsory whenever these services are required, are classified as miscellaneous current transfers or as taxes linked to production.

C. Application of certain ESA rules to the sector

1. Accounting transactions

This general ESA rule (para. 215) states that where an institutional unit carries out transactions involving redistribution of income or financial transactions on behalf of another institutional unit these transactions should be shown once only, in the accounts of the latter.

The application of this rule to certain transactions carried out by general government needs to be clarified in the case of taxes and investment.

(a) Tax receipts by receiving sub-sectors

Taxes are recorded as resources of the sub-sector which receives them:

- central government (S 61);
- local government (S 62);
- social security funds (S 63);
- institutions of the European Communities (S 92).

Taxes are allocated to the particular sub-sector in which the final recipient is classed; this is not necessarily the same as the classification of the institution which collects the tax. Thus, where a public body (e.g. the central government) collects taxes, a fixed percentage of which must automatically be passed on to another public body (e.g. a local government), these transactions should be treated as transactions on behalf of another institutional unit. Accordingly, that amount of the tax corresponding to the share of the other public body is recorded among the tax receipts of that body and not as a current transfer within general government.

I. General government in the context of the ESA

This treatment is the only real solution possible in cases where taxes are levied in the form of a surtax on a central government tax, and where local government authorities are, within precise limits set by the central government, free to determine the rate or the amount of the surtax.

The tax resources of each sub-sector include, therefore, not only its own taxes but also the share of the taxes of other sub-sectors which it receives automatically. This treatment is applied systematically to taxes collected by central government agencies on behalf of local government authorities and on behalf of the institutions of the European Communities. As regards the latter, their own tax resources include the ECSC levy on coal and steel enterprises, the agricultural levies, sugar contribution and part of the customs duties, and from 1977 on the coresponsibility levy on milk as well as VAT allocated to the Community institutions starting in 1979.

The distinction between tax receipts on behalf of another government agency and transfers of resources within general government needs to be emphasized. Only those tax receipts which the collecting government agency must automatically pass on to the receiving sub-sector are recorded among the latter's resources. This excludes transfers of resources to local government authorities financed from unspecified central government tax receipts. These transfers are not linked to any particular tax category and are not made automatically but mainly through certain funds (provincial or local authority funds) and on the basis of conventional formulae determined by central government.

(b) Investment by ownership sub-sector

In this context, investment covers the creation or acquisition of fixed assets (treated in the national accounts as gross fixed capital formation) and net purchases of land and intangible assets (shown as such in the national accounts).

Where investment is carried out by an institutional unit of the sector for the account of another unit which acquires ownership of the investment carried out, the investment expenditure is recorded in the capital account of the unit acquiring ownership together with the corresponding investment grant paid into its capital account.

If the beneficiary contributes to the financing of the investment, the investment grant received by the beneficiary is the difference between the total value of the investment and the amount of the beneficiary's contribution.

2. Rules of consolidation

Consolidation of a transaction means that the transaction is eliminated under uses and resources from the accounts of two units belonging to the same grouping, sector or sub-sector. Consolidated accounts are the accounts of sectors and sub-sectors some of whose transactions are consolidated.

These principles are applied to the non-financial transaction of the general government sector in the ESA in the following manner:

- taxes linked to production and imports paid by general government and subsidies received by general government are not consolidated;
- other distributive transactions within each sub-sector are always consolidated;
- for general government as a whole, the following transactions are consolidated: R 40, R 61, R 65, R 69 and R 70 (i.e. the sum of consolidated transactions of the three sub-sectors, after deduction of transactions between the three sub-sectors).

II. Supplementary analyses of the general government sector

A. The accounting system for analysing general government expenditure and receipts

1. Presentation of the supplementary analytical accounting system

The aim of the Working Party on the Comparison of Budgets and the Commission's departments in drawing up a supplementary system for analysing public expenditure and receipts was to provide a statistical tool which would permit the structure and trend of public finance in the member countries of the Community to be compared and analysed.

The official documents published by national authorities cannot be used as they are in comparing public finance. Differences from one country to another are too large, not only in the presentation of budgets and accounts, but also in the methods of recording the various items. In addition, there are extra-budgetary accounts which must be taken into consideration to give a full and comparable picture of public finance. Finally, in order to assess the place and role of public finance in member countries' economies properly it is necessary to consider not central government budgetary transactions alone, but all the transactions of the general government sector, including local government and social security funds.

Accordingly, since it was set up in 1959, the Working Party on the Comparison of Budgets has wished to move beyond the strictly budgetary framework. Basing itself on national accounts methods, it established an economic classification of general government transactions. This classification, together with a functional analysis of public expenditure based on the Benelux nomenclature, provided the accounting framework for three successive studies,¹ carried out by the Working Party, on the trend of public finance in the six original Member States of the Community over the period 1957 to 1970.

Following the enlargement of the Community on 1 January 1973, the Working Party took the opportunity to achieve more far-reaching integration of economic and financial statistics and decided to use the common economic language introduced by the establishment of the ESA in 1970 and to construct a new accounting system for analysing public expenditure and receipts on this foundation.

The main features of this accounting system are presented in the following table. The accounting system supplements the central framework, which is conceived in terms of production, distribution of income and changes in assets and liabilities. In particular, it makes it possible, for international comparison purposes, to establish standard concepts of public expenditure and receipts not appearing as such in the national accounts central framework and to distinguish more clearly between the treasury and debt-management sides of public finance operations.

The accounting system for the analysis of general government expenditure and receipts differs from the ESA central framework in that it puts current transactions into a single account, has a different treatment for financial operations and achieves a more far-reaching consolidation of transactions within the sector.

¹ Commission of the European Communities — Studies — Economic and Financial Series:
No 2: Les recettes et les dépenses des administrations publiques dans les pays membres de la CEE — 1964
No 8: L'évolution des finances publiques dans les États membres des Communautés européennes de 1957 à 1966 — 1970
No 11: The trend of public finance in the Member States of the Community from 1966 to 1970 — 1976.

II. Supplementary analyses of the general government sector

Accounting system for the analysis of general government expenditure and receipts

Debit		Credit	Balance	
TOTAL EXPENDITURE	Current and capital expenditure <ul style="list-style-type: none"> • <i>Actual current expenditure</i> <ul style="list-style-type: none"> • Actual expenditure on compensation of employees and on goods and services • Property and entrepreneurial income and net accident insurance premiums • Subsidies and unrequited current transfers n.e.c. • <i>Capital expenditure</i> <ul style="list-style-type: none"> • Final capital expenditure • Capital transfers 	TOTAL RECEIPTS	<ul style="list-style-type: none"> • <i>Actual current receipts</i> <ul style="list-style-type: none"> • Current taxes • Actual social contributions • Property and entrepreneurial income and accident insurance claims • Subsidies and unrequited current transfers n.e.c. • <i>Capital receipts</i> <ul style="list-style-type: none"> • Capital taxes • Capital transfers n.e.c. 	Gross saving
	Expenditure on loans, advances and equities (Net change in assets)			Change in liabilities due to trade credit and accounts receivable or payable
Change in assets due to trade credit and accounts receivable and payable	Change in liabilities due to trade credit and accounts receivable or payable		Net balance to be financed or allocated	
			Net balance to be financed or allocated on a cash basis	
			Adjustment between the balance on the capital account and the balance on the financial account	
FINANCIAL TRANSACTIONS	FINANCIAL TRANSACTIONS			
<ul style="list-style-type: none"> • Change in net official reserves of the monetary authorities managed by general government • Other changes in assets: liquid assets and investments 	Change in liabilities		Balance of financial transactions	

2. Rearrangement of current transactions into a single account

In the ESA central framework, non-financial transactions are broken down into a series of five accounts: the production account, the generation of income account, the distribution of income account, the use of income account and the capital account. In the supplementary analytical system, capital transactions continue to be shown separately, but current transactions are reclassified into a single account bringing out the concepts of actual current expenditure and receipts. The balances, gross saving and net lending or net borrowing remain identical to those in the central framework, but the other intermediate balances (value added, operating surplus, disposable income) disappear.

The reclassification of current transactions into a single account is carried out in the following manner:

(1) In the table below, the accounts relating to non-financial current transactions in the ESA have been regrouped two by two. In addition, production transactions have been broken down according to their use. The sector general government is principally engaged in the production of non-market services. The distributed output of non-market services is divided between the collective consumption of general government and the partial payments made by households and included in their consumption.

II. Supplementary analyses of the general government sector

The distributed output of goods and market services by general government corresponds to the sales carried out by its market production units which, as they are not institutional units, are classified in this sector and not in the non-financial corporate and quasi-corporate enterprises sector; it also includes incidental sales of goods and market services by non-market branches of the sector and the production on own account of goods and services (for intermediate consumption, fixed capital formation or for stock).

Production and generation of income accounts

Uses	Resources
Intermediate consumption	Output of goods and services
Compensation of employees	Sales by market production units
Gross wages and salaries	Incidental sales by non-market branches
Employers' actual social contributions	Partial payments for non-market services
Imputed social contributions	Production on own account
Taxes linked to production and imports	Final consumption (collective)
Consumption of fixed capital	Subsidies
Net operating surplus	

Distribution of income and use of income accounts

Uses	Resources
Property and entrepreneurial income and net accident insurance premiums	Gross operating surplus:
Unrequited current transfers n.e.c.	Consumption of fixed capital
Final consumption (collective)	Net operating surplus
Gross saving	Property and entrepreneurial income and accident insurance claims
	Unrequited current transfers n.e.c.

The aggregation of the production and generation of income accounts brings out the various elements making up the cost of production, both market and non-market, of general government. (This is analysed in Table 3.)

The distribution of income and use of income accounts together show the financing of general government collective consumption and of other current expenditure by means of property and entrepreneurial income, including the operating surplus, and current transfers received (mainly current taxes and social contributions).

(2) On the basis of this simplified presentation, subsequent rearrangement makes it possible to arrive at the definition adopted for current public expenditure and receipts.

(a) Final consumption is eliminated on the uses side and on the resources side.

(b) The other elements making up production, i.e. all sales (sales by market production units, incidental sales by non-market branches and partial payments for non-market services) and production on own account are recorded negatively on the expenditure side, as a deduction from expenditure on compensation of employees and on goods and services. This solution makes it possible in calculating total expenditure to avoid double counting of production on own account, recorded once under cost of production (intermediate consumption, compensation of employees, taxes linked to production and imports) and again under uses (intermediate consumption, gross capital formation). In addition, this method of recording sales and transactions relating to production on own account which are market activities or are related to them, makes it possible to isolate government revenue and receipts concepts based on the specific activities carried out by general government, namely the supply of non-market services and the distribution of income.

(c) The net operating surplus item disappears in the aggregation of the accounts.

(d) The imputed transactions needed for valuing the cost of production and for linking up the accounts in the ESA central framework are not recorded in the calculation of current expenditure and receipts: consumption of fixed capital is eliminated; similarly, imputed social contributions appearing on the uses side as a component of the compensation of employees and on the resources side as current transfers received are eliminated.

II. Supplementary analyses of the general government sector

(3) Finally, the current expenditure and receipts account is as follows:

Expenditure	Receipts
Actual expenditure on compensation of employees and on goods and services (net)	Current taxes
Intermediate consumption	Current taxes on income and wealth
Actual compensation of employees	Taxes linked to production and imports
Taxes linked to production and imports	Actual social contributions
Less: sales of goods and services and production on own account	Property and entrepreneurial income and accident insurance claims
Property and entrepreneurial income and net accident insurance premiums	Subsidies and unrequited current transfers n.e.c.
Subsidies and unrequited current transfers n.e.c.	
Actual current expenditure (net)	Actual current receipts
Balance = Gross saving	

3. Treatment of financial transactions

In the accounting system for the analysis of public expenditure and receipts financial transactions as defined in the central framework are grouped into three main categories. The table below shows the classification adopted for each of the elementary headings of the ESA.

(1) Loans, advances and equities

This item comprises the changes in the financial assets made by general government for economic policy reasons in order to help finance other sectors of the economy and the rest of the world. While generally directed towards the same objectives as capital transfers, these transactions differ from them by giving rise to an asset and a liability. However, in reality, the distinction between these two methods of intervention by the public authorities is often formal in nature. These transactions are frequently effected on special terms compared with those on the financial market and may sometimes be likened to disguised or delayed transfers (loans systematically renewed or converted into definitive transfers). They are generally taken into account in the budgetary documents submitted for the approval of the competent institutional bodies and pose the same revenue and financing problems as the other categories of expenditure. For these reasons, it is appropriate to include them in total expenditure before determination of the balance to be financed or allocated. This balance is interesting because it shows the overall financial position of general government; its impact on monetary and financial flows can then be analysed on the basis of a detailed breakdown of financing operations.

Transactions involving loans, advances and equities must be distinguished from changes in financial assets corresponding to the use of available funds, whether these be liquid funds linked to everyday cash management or investments intended to produce a return on a temporary or permanent surplus (technical reserves of certain social security institutions, for example). These changes in assets are here regarded as a sub-category of financing operations.

So as to maintain consistency with the central framework, the distinction between loans, advances and equities and changes in assets corresponding to financing operations has been drawn, by convention, on the basis of the elementary categories defined in the ESA.

(a) Monetary assets in the form of currency and transferable sight deposits, other deposits, bills and short-term bonds and insurance technical reserves are regarded as linked with the management of the revenue of general government and classified as financing operations. The same applies to instruments of official reserves held in certain member countries by central government.

(b) In contrast, short-, medium- and long-term non-trade loans, which constitute financial claims which are not intended to circulate and concern a specific debtor and creditor, are recorded under the heading 'loans, advances and equities'. Trade credits, on the other hand, are considered as accounting time-lags.

(c) The treatment of changes in assets relating to long-term bonds and shares and other equities is differentiated according to the sub-sector of general government holding the asset to take account of the dominant behaviour of each of them in creating these financial assets.

II. Supplementary analyses of the general government sector

It is generally considered that the central State, which represents almost the whole of the sub-sector central government, does not constitute a portfolio of long-term securities with a view to investing available funds or obtaining an income but rather for general policy reasons. The assets held by this sub-sector in the form of long-term bonds, shares and equities are therefore recorded under loans, advances and equities.

In contrast, of the long-term securities held by local government, only shares and equities are included under loans, advances and equities. As acquisitions of long-term bonds are not the method of intervention generally used by local public authorities to implement their economic policy, they are here considered as financing operations.

Lastly, net purchases of shares and equities and long-term bonds by social security funds correspond for the most part to investments on the financial market intended to produce a return on the surpluses released by certain schemes (in particular those operating according to the capitalization rule). They are therefore classified as financing operations.

(2) Trade credit and accounts receivable and payable

According to the ESA, recording is in principle on an accruals basis, i.e. at the time of transfer of the economic right to which this transaction relates. A time-lag is therefore possible between the time of recording and the time of payment since transactions in goods and services are not all effected for cash and the settlement of distributive transactions is not always immediate. These time-lags appear in the ESA at the level of financial transactions under the items short-, medium- and long-term trade credit and accounts receivable and payable. From the point of view of liquid assets, it is useful to determine the effects of these time-lags on the financial position of general government. In the alternative system, expenditure and receipts, and consequently intermediate balances, are still recorded, like the trans-

Summary table of the classification of financial transactions in the accounting system for analysing public expenditure and receipts

ESA code	Financial transactions	Changes in assets				Changes in liabilities		
		Expenditure on loans, advances and equities	Change-over from accruals to cash basis recording	Financing operations		Change-over from accruals to cash basis of recording	Financing operations	
				Investment of available funds	Official reserves ¹		Indebtedness	Official reserves ¹
F 00	Financial gold				X			
F 10	Special drawing rights				X		X ²	
F 20	Currency and transferable sight deposits							
F 21	— in national currency			X	(X)	X	(X)	
F 22	— in foreign currency			X	(X)	X	(X)	
F 23	— Net position in the IMF				X		X	
F 30	Other deposits			X	(X)	X	(X)	
F 40	Bills and short-term bonds			X	(X)	X	(X)	
F 50	Long-term bonds ³	X S 61		X S 62 and S 63	(X)	X	(X)	
F 60	Shares and other equities ³	X S 61 and S 62		X S 63	(X)	X	(X)	
F 70	Short-term loans							
F 71	— Short-term trade credit		X			X		
F 72	— Accounts receivable and payable		X			X		
F 79	— Other short-term loans	X			(X)	X	(X)	
F 80	Medium- and long-term loans							
F 81	— Medium- and long-term trade credit		X			X		
F 89	— Other medium- and long-term loans	X			(X)	X	(X)	
F 90	Insurance technical reserves			X		X		

¹ This column applies only to countries in which the official reserves are managed wholly or in part by central government.

The sign (X) means that only the elements counting as the official reserves are recorded in this category of transactions.

² The counterpart of the net allocations of special drawing rights (F 12) which corresponds to the liability — for an indefinite period — to reimburse, in whole or in part the SDRs received, is not included, according to the ESA, in the official reserves of the monetary authorities. However, in order to balance the central government account, it is advisable to show this transaction in the liabilities of this sub-sector.

³ The classification of changes in assets for these transactions varies with the sub-sector considered (S 61: central government, S 62: local government, S 63: social security funds).

II. Supplementary analyses of the general government sector

actions defined by the ESA,¹ on an accruals basis. However, the financial transactions originating from the time-lag between transaction and payment (trade credit and accounts receivable and payable) are compared with the balance to be financed to show the financial position of general government on a cash basis.

It seemed most useful for the requirements of the analysis to make the change-over between accruals basis and cash basis at the overall level of the balance of total expenditure and receipts. A quantification of each of the magnitudes of receipts and expenditure on a cash basis would have proved difficult and would have unduly complicated the change-over between the data of the central system of the ESA and those of the alternative system.

(3) Financing operations

This item comprises all other financial transactions. The balance of financing operations is the counterpart — except for the statistical adjustment between the capital account and the financial account — of the balance to be financed calculated on a cash basis.

Three sub-categories can be defined in financing operations:

- (a) changes in the assets of general government corresponding to the investment of available funds (see (1) above);
- (b) financial transactions linked with the management of the official reserves of the monetary authorities. In certain countries, the management of part or all of the official reserves is the direct responsibility of central government or of funds attached to it. These transactions have an impact on costs (increase of reserves) or cash resources of central government (decrease of reserves). However, the factors determining its trend are not directly dependent on budgetary policy proper. It is therefore advisable to separate out this specific category within the financing operations of general government;
- (c) transactions linked to the indebtedness of general government and which concern all the changes in liabilities not recorded elsewhere.

4. Consolidation rules

In the accounting system for the analysis of public expenditure and receipts the degree of consolidation has been determined by convention, as follows:

- (1) for each of the sub-sectors of general government, the consolidation rules are those of the main framework of the ESA (see I-C-2 above);
- (2) for the general government sector as a whole, only the flows of expenditure, receipts and financing between this sector and the rest of the economy are recorded. Whereas in the main framework of the ESA the concept of consolidation is applied to each account taken separately, the grouping used in the parallel systems permits greater consolidation of transactions.
 - (a) In order to calculate the expenditure and receipts of the general government sector as a whole, all distributive transactions between the units of the sector are excluded, including those which, because they are shown in different accounts, are not consolidated in the main framework of the ESA, namely:
 - taxes linked to production and imports (R 20);
 - subsidies (R 30);
 - actual social contributions which general government pays to itself as an employer (R 102). (In the central section of the ESA, these contributions are deemed to pass through the distribution of income account of households.)
 - (b) Similarly, transactions involving loans and equities and financing operations within the general government sector are not recorded, including transactions in bills and short-term bonds (F 40), long-term bonds (F 50), and shares and other equities (F 60). These transactions are never consolidated in the main tables of the ESA.
 - (c) The consolidation of transactions in goods and services does not arise since own account output and sales are recorded with a negative sign on the expenditure side. It should however be noted that sales of goods and services between the sub-sectors of general government become own account output for the sector as a whole.

The series corresponding to the supplementary analysis system are shown in Tables 2 to 4 and 6 to 8 of the present volume.

¹ In view of the difficulties encountered, it has not yet been possible for this principle to be applied uniformly in all the countries and for all transactions. Transactions are in fact sometimes recorded at an intermediate stage between accrual and settlement.

II. Supplementary analyses of the general government sector

B. The economic and functional cross-classification of general government expenditure

The expenditure of the general government sector is broken down by purpose on the basis of the new United Nations COFOG¹ classification. The breakdown relates to the 'uses' side of the generation and distribution of income accounts and the capital account of the whole of the sector.

The total of the uses taken into account corresponds to the sum of final expenditure on goods and services (final consumption, capital formation and net purchases of land and intangible assets) and current and capital distributive expenditure. This total differs from the concept of total expenditure of the general government sector as a whole established in the supplementary analytical accounting system (see II-A above) for several reasons.

● Final consumption represents the value of the non-market services alone produced by general government (less the partial charges to households).² In contrast, the concept of actual expenditure on compensation of employees and on goods and services (net) defined in the complementary system for analysis relates both to the cost of production of the market branches and to the non-market branches of the sector, less and own account output and excluding national transactions (imputed social contributions and consumption of fixed capital).

Functional analysis		Complementary system for analysis
Uses of the accounts of general government	Linking	Major economic categories of expenditure
Final consumption (P3A)	<ul style="list-style-type: none"> — Imputed transactions <ul style="list-style-type: none"> • Imputed social contributions (R 103) • Consumption of fixed capital (A 1) — Transactions within the sector <ul style="list-style-type: none"> • Taxes linked to production and imports (R 20) • Employers' actual social contributions (R 102) paid to units of the same sector — Net operating surplus (N 12) of the market branches of the sector + Subsidies (R 30) received by the market branches of the sector 	= Actual expenditure on compensation of employees and on goods and services (net)
<ul style="list-style-type: none"> + Subsidies (R 30) Property and entrepreneurial income (R 40) Net accident insurance premiums (R 51) Unrequited current transfers n.e.c. (R 60) 	— Subsidies (R 30) paid to the market branches of the sector =	<ul style="list-style-type: none"> + Property and entrepreneurial income and net accident insurance premiums Subsidies and unrequited current transfers n.e.c.
<ul style="list-style-type: none"> + Gross capital formation (P 40) Net purchases of land and intangible assets (P 70) Capital transfers (R 70) 	=	<ul style="list-style-type: none"> + Capital expenditure
= Total of non-financial uses broken down by purpose		<ul style="list-style-type: none"> = Current and capital expenditure + Loans, advances and equities (net) = Total expenditure

¹ United Nations: 'Classification of the functions of government', *Statistical Papers*, Series M, No 70, New York, 1980.

² See notes to Table 3.



II. Supplementary analyses of the general government sector

- For the functional analysis the consolidation rules are those of the main framework of the ESA whereas in the complementary analytical system all the flows within the sector are in principle eliminated (see II-A-4 above).

- Financial uses (loans, advances and equities) are provisionally excluded from the functional analysis.

The above table clarifies the link between the two concepts.

The economic and functional cross-classification of general government expenditure is the subject of Table 5 in the present volume.

C. The detailed analysis of taxes

The detailed country tables are annexed, showing the receipts from each tax by the sector as a whole and by each sub-sector.

III. Description of the content of the tables

Table 1: General table of transactions of general government

This table provides all the economic and financial transactions which concern general government.

Although it is possible to provide, as for the other sectors of the economy, a set of accounts ranging from the production account to the financial account, the data are not presented in this form here. Certain balances are not very significant for general government, and we have simply provided a table grouping all the transactions which concern this sector. So Table 1 shows for the sector as a whole and for each sub-sector all the transactions as resources and as uses (or changes in assets and changes in liabilities for financial transactions). The accounting relationships which make it possible to identify the important balances (gross saving, net lending (+) or net borrowing (-), net change in financial assets and liabilities) are indicated at the bottom of the table.

Table 2: Expenditure and receipts of general government by main economic categories

This table records the expenditure, receipts and accounting balances of the general government sector and of each sub-sector according to the presentation and definitions of the complementary analytical accounting system.

The grouping of transactions by main economic categories is based on the traditional distinctions in accounting analysis:

- financial transactions and non-financial transactions;
- current transactions and capital transactions;
- requited transactions and unrequited transactions.

Items 3 and 6 are the subject of a detailed analysis in Table 4.

Table 3: Cost of production and the transition to collective consumption

Items 1 to 4 record all the production costs of the general government sector and its sub-sectors, whether in the case of the output of non-market or market branches, of actual costs or imputed costs.

Items 5 and 6 relate solely to market branches. Item 7 (current sales of goods and services) covers both non-market branches (partial payments by households) and market branches. Item 8 (production on own account) relates only to non-market branches.

The sum of items 1 to 8 (which corresponds to collective consumption) is equal to the output of non-market services after deduction of partial payments by households. In other words, for the market branches the sum of items 1 to 8 is zero.

The data are not consolidated at the level of the sector as a whole.

The table also shows wage and salary earners (mean employment) in the general government sector and its sub-sectors so as to facilitate an analysis of the cost of production, and in particular of compensation of employees, per wage and salary earner. These data relate to the whole of the (sub) sector. Mean employment of wage and salary earners in the non-market branches only of general government are recorded in the volume *National Accounts ESA — Detailed tables by branch* (see table entitled 'Occupied population, wage and salary earners, by branch').

III. Description of the content of the tables

Table 4: Expenditure on subsidies and transfers

This table provides a breakdown of items 3 and 6 of Table 2. Expenditure on subsidies and transfers is broken down by elementary economic category and, for expenditure the destination of which is not made clear by its economic nature, by receiving sector.

All these transactions are consolidated at the level of the whole of the sector.

Table 5: General government expenditure (uses) by purpose and by type of transaction

This table provides for the whole of the general government sector a classification of the different economic categories of uses by purpose. The uses cover current and capital transactions. Financial uses (loans, advances and equities) are not included.

The data of the table are consolidated, i.e. transactions between sub-sectors are eliminated.

The classification used is the one-digit level of the new COFOG.

Table 6: Taxes and actual social contributions by category and by receiving sub-sector

This table gives the taxes and actual social contributions levied by general government as a whole and broken down by receiving sub-sector.

The taxes are broken down on the basis of the three fundamental ESA categories into taxes linked to production and imports, current taxes on income and wealth and capital taxes.

The first category of taxes is further subdivided into seven groupings according to the tax base.

In contrast, the last two categories of taxes are broken down by the sector paying them.

Actual social contributions are divided into:

- employers' actual social contributions;
- employees' social contributions;
- social contributions by self-employed and non-employed persons.

The last two types of contributions may be compulsory or voluntary.

Table 7: Taxes linked to production and imports paid to institutions of the European Communities

This table supplements the previous table in that it shows the taxes linked to production and imports levied on resident producer units by the institutions of the European Communities. These taxes are broken down by type.

Table 8: Total receipts from taxes and compulsory social contributions

This table shows the total burden on taxpayers. It gives a summary by main categories of all taxes and compulsory social contributions levied by general government and European Community institutions on resident units. The percentages show the share of the various categories in the total.

In order to obtain the total receipts from taxes and actual social contributions, it is advisable to exclude from actual social contributions those which are paid on a voluntary basis. However only five countries — FR of Germany, the Netherlands, Belgium, United Kingdom and Denmark — were able to quantify this amount.

Actual social contributions, compulsory or not, paid to pension funds, friendly societies, insurance companies and other institutions classified in the insurance enterprises sector, are not recorded, because they are not levied by general government.

III. Description of the content of the tables

Annex: Tax receipts by type of tax and by receiving sub-sector

The annex gives country by country revenue from each type of tax for the whole sector and sub-sectors. To the right of each tax is shown the heading to which it is allocated in Table 6. The code on the left is the one used in Cronos AMP 1.

The name of the tax is given in the language of the country for sector S 60 and in French for the sub-sectors.

IV. Notes concerning the tables

SECTION I: COMPARATIVE TABLES

Table A

(a) % of gross national product. Given the scale of Luxembourg's international banking activity, it is more significant to express the receipts, expenditure and balances of general government as percentages of gross national product and not of gross domestic product.

(b) For 1970, budgetary data relate to fiscal years (1 April-31 March), whilst GDP relates to calendar years.

(c) For the sector S 60 and the sub-sector S 61 and S 62, net lending or net borrowing is not equal to the difference between the corresponding amounts of receipts and expenditure. The discrepancy is due to the change in the actuarial reserves for pensions (F 911) of the scheme operated by the government for its staff.

Table B

(a) % of gross national product. Given the scale of Luxembourg's international banking activity, it is more significant to express the economic categories of expenditure as percentages of gross national product and not of gross domestic product.

(b) For 1970, budgetary data relate to fiscal years (1 April-31 March), whilst GDP relates to calendar years.

(c) Non-consolidated data for S 60.

Table C

(a) Central government (S 61) and social security funds (S 63) only.

(b) Central government (S 61) only.

Table D

(a) % of gross national product. Given the scale of Luxembourg's international banking activity, it is more significant to express the receipts from taxes and compulsory social contributions as percentages of gross national product and not of gross domestic product.

(b) For 1970, taxes and social contributions relate to fiscal years (1 April-31 March), whilst GDP relates to calendar years.

Table E

(a) For 1970, figures relate to fiscal years (1 April-31 March).

SECTION II: COUNTRY TABLES

FEDERAL REPUBLIC OF GERMANY

General note

Sub-sector S61 central government includes both the *Bund* and the *Länder* administrations.

Table 2

(a) Employers' actual social contributions paid by general government and collected by units of the same sector are not consolidated at the S60 level.

FRANCE

General note

The national accounts of France have been revised by the French statistical office (Insee). However, at closing date of this publication the new results were not yet available for certain series, nor for the years before 1977. Consequently, the figures in this publication have been revised from 1978, except for the series ending before 1986 (unrevised or containing unrevised components).

Table 2

(a) Non-consolidated data for S 60.

Table 5

(a) Item 13 is included in item 09/10/11.

Table 6

(a) Taxes on ownership of land and buildings are included in item 2.

Annex

(a) Including the supplementary tax.

(b) Including the special equipment tax.

ITALY

General note

The national accounts of Italy have been revised from 1980. Hence there is a break between 1979 and 1980 for all series.

Table 6

(a) For the years 1970 to 1979 (unrevised figures), the difference between the sum of the components and the total given in line 1 is accounted for by tax repayments not broken down by type. From 1980 these repayments have been deducted from item R 207.

(b) Taxes on ownership of land and buildings are included in item 2.

IV. Notes concerning the tables

THE NETHERLANDS

Table 2

(a) 1970: non-consolidated data for S 60.

BELGIUM

Table 5

(a) Central government (S 61) and social security funds (S 63) only.

Table 6

(a) Taxes on ownership of land and buildings are included in item 2.

Annex

(a) Balance of the tax on total income, after deduction of the different advance payments which count towards the tax due.

(b) Including the taxes allocated to the National Fund for Social Rehabilitation of the Handicapped (Fonds national de reclassement social des handicapés).

(c) Including the taxes allocated to the Economic Expansion and Regional Reconversion Fund (Fonds d'expansion économique et de reconversion régionale) and the degressive tax on capital goods.

(d) Taxes ranking as stamp duty not replaced by VAT (tax on posters, hunting tax, tax on services of insurance intermediaries and various receipts levied by means of tax stamps).

(e) From 1980 including the special excise duty on alcohol and spirits.

(f) Including the special excise duty on manufactured or imported beer.

(g) From 1981 item 123 is included in item 120.

(h) Including the share of these duties allocated to the Economic Expansion and Regional Reconversion Fund (Fonds d'expansion économique et de reconversion régionale).

(i) Collected on behalf of the National Institute for Sickness and Invalidity Insurance (Institut national d'assurance maladie-invalidité) and the National Fund for Social Rehabilitation of the Handicapped (Fonds national de reclassement social des handicapés).

(j) Local authority indirect taxes not broken down, balance for collection by Belgium out of the common receipts of the BLEU, slaughtering tax, etc.

LUXEMBOURG

Table 2

(a) Employers' actual social contributions paid by general government and collected by units of the same sector are not consolidated at the level of S 60.

Annex

(a) From 1978, includes the 'solidarity' tax levied by means of a surcharge on personal income tax (introduced by the law of 30 June 1976 setting up an unemployment fund).

IV. Notes concerning the tables

(b) From 1978, includes the 'solidarity' tax levied by means of a surcharge on corporation tax (Law of 30 June 1976).

(c) Includes the tax on imports.

(d) Autonomous excise duties not forming part of the common receipts of the BLEU.

UNITED KINGDOM

Table 1

(a) Income from land and intangible assets (R 43) and net accident insurance premiums (R 51) are included in final consumption (P 3A).

(b) Net purchases of land are included in gross fixed capital formation (P 41).

Table 2

(a) The balances shown for sector S 60 and sub-sectors S 61 and S 62 are not equal to the difference between the corresponding amounts of receipts and expenditure. The difference represents the change in the actuarial reserves for pensions (F 911) of the scheme operated by the government for its staff.

(b) Non-consolidated data for S 60.

Table 5

(a) Income from land and intangible assets (R 43) and net accident insurance premiums (R 51) are included in final consumption (P 3A).

(b) Net purchases of land are included in gross capital formation (P 40).

Annex

(a) Consist of tax paid on transfers between living persons and distributions from trusts.

(b) Others than on tobacco and, for 1970, on wine.

(c) Although technically an import duty, this has been classified under the category R 203 for international comparability reasons.

(d) Except for 1970, the protective element on wine is classified in item 290, protective duties.

IRELAND

General note

In all tables figures for 1970/71 relate to fiscal year (1 April-31 March).

Table 2

(a) Employers' actual social contributions paid by general government and collected by units of the same sector are not consolidated at the level of S 60.

DENMARK

General note

With the exception of Table 6 and the Annex figures for 1970/71 relate to fiscal year (1 April-31 March).

IV. Notes concerning the tables

Table 2

- (a) Employers' actual social contributions paid by general government and collected by units of the same sector are not consolidated at the level of S 60.
- (b) The sum of items 11 to 14 for S 60, S 61 and S 62 is not equal to item 15. The difference is imputed contributions of quasi-corporate enterprises.

Table 5

- (a) Heading 04 includes all research expenditure.
- (b) Heading 14 includes all the consumption of fixed capital.

SPAIN

General note

The data have been recalculated by the Spanish statistical office (INE) according to the new '1980 base', from 1980 onwards. Because of the incomparability with the results on the old '1970 base', figures for the years before 1980 have not been retained.

Table 1

- (a) Investment grants (R 71) are included in other capital transfers (R 79).

Table 2

- (a) Employers' actual social contributions paid by general government and collected by units of the same sector are not consolidated at the level of S 60.

Table 4

- (a) Investment grants (R 71) are included in other capital transfers (R 79).

PORTUGAL

Table 2

- (a) Employers' actual social contributions paid by general government and collected by units of the same sector are not consolidated at the level of S 60.

	<i>Page</i>
Introduction	XXXI
I — Les administrations publiques dans le cadre du SEC	XXXIII
A — Définition du secteur et des sous-secteurs	XXXIII
B — Les concepts de production et de consommation finale des administrations publiques	XXXIV
C — Application au secteur de certaines règles du SEC	
1. Les opérations pour compte	XXXIV
a) Impôts par sous-secteur receveur	XXXIV
b) Investissements par sous-secteur propriétaire	XXXV
2. Les règles de consolidation	XXXV
II — Les analyses complémentaires du secteur des administrations publiques ...	XXXVI
A — Le schéma comptable d'analyse des dépenses et des recettes des administra- tions publiques	
1. Présentation du schéma comptable d'analyse complémentaire	XXXVI
2. Regroupement en un compte unique des opérations courantes	XXXVII
3. Traitement des opérations financières	XXXIX
4. Règles de consolidation	XLI
B — La ventilation croisée économique et fonctionnelle des dépenses des administra- tions publiques	XLII
C — L'analyse détaillée des impôts	XLIII
III — Description du contenu des tableaux	XLIV
IV — Notes concernant les tableaux	XLVII

Liste des tableaux



Section I — Tableaux comparatifs

Page

A — Recettes totales, dépenses courantes et en capital, capacité (+) ou besoin (–) de financement des administrations publiques en % du PIB	2
B — Dépenses des administrations publiques par grandes catégories économiques en % du PIB	4
C — Dépenses (emplois) des administrations publiques par fonctions en % du PIB	6
D — Prélèvement obligatoire par catégorie en % du PIB	8
E — Prélèvement obligatoire par sous-secteur receveur en % du total	9

Section II — Tableaux par pays

	BR Deutsch- land	France	Italia	Neder- land	Belgique/ België	Luxem- bourg	United Kingdom	Ire- land	Dan- mark	España	Portugal
	Page										
1. Tableau général des opérations des administrations publiques											
— Opérations sur biens et services et opérations de répartition											
— S 60	12	36	64	92	120	144	166	194	216	240	264
— S 61	14	38	66	94	122	146	168	196	218	242	266
— S 62	16	40	68	96	123	148	170	198	220	244	268
— S 63	18	42	70	98	124	150	172	200	222	246	270
— Opérations financières											
— S 60	—	44	72	100	—	—	174	—	—	—	—
— S 61	—	45	73	101	—	—	175	—	—	—	—
— S 62	—	46	74	102	—	—	176	—	—	—	—
— S 63	—	47	75	103	—	—	177	—	—	—	—
2. Dépenses et recettes des administrations publiques par grande catégorie économique											
— S 60	20	48	76	104	128	152	178	202	224	248	272
— S 61	21	49	77	105	129	153	179	203	225	249	273
— S 62	22	50	78	106	130	154	180	204	226	250	274
— S 63	24	51	79	107	131	155	181	205	227	251	275
3. Coûts de production et passage à la consommation collective											
— S 60	24	52	80	108	132	156	182	206	228	252	276
— S 61	25	53	81	109	133	157	183	207	229	253	277
— S 62	26	54	82	110	134	158	184	208	230	254	278
— S 63	27	55	83	111	135	159	185	209	231	255	279
4. Dépenses de subventions d'exploitation et transferts											
— S 60	24	52	80	108	132	156	182	206	228	252	276
— S 61	25	53	81	109	133	157	183	207	229	253	277
— S 62	26	54	82	110	134	158	184	208	230	254	278
— S 63	27	55	83	111	135	159	185	209	231	255	279

Liste des tableaux

	BR Deutsch- land	France	Italia	Neder- land	Belgique/ Belgie	Luxem- bourg	United Kingdom	Ire- land	Dan- mark	España	Portugal
	Page										
5. Dépenses (emplois) du secteur des administrations publiques par fonction et opération	28	56	84	112	136	—	186	—	232	256	280
6. Impôts et cotisations sociales effectives par catégorie et par sous-secteur receveur											
— S 60	30	58	86	114	138	160	188	210	234	258	282
— S 61	31	59	87	115	139	161	189	211	235	259	283
— S 62	32	60	88	116	140	162	190	212	236	260	284
— S 63	33	61	89	117	141	163	191	213	237	261	285
7. Impôts liés à la production et à l'importation versés aux institutions communautaires européennes	34	62	90	118	142	164	192	214	238	262	286
8. Prélèvement obligatoire global	34	62	90	118	142	164	192	214	238	262	286
Annexe: Impôts par type et par sous-secteur receveur											
— S 60	289	292	298	305	308	311	314	317	320	325	—
— S 61	290	294	301	306	309	312	315	318	322	326	—
— S 62	291	296	303	307	310	313	316	319	324	327	—
— S 63	—	297	—	—	—	—	—	—	—	328	—

Symboles et abréviations

D	RF d'Allemagne
F	France
I	Italie
NL	Pays-Bas
B	Belgique
L	Luxembourg
UK	Royaume-Uni
IRL	Irlande
DK	Danemark
GR	Grèce
ESP	Espagne
POR	Portugal
0	néant ou donnée très faible
:	donnée non disponible
PIB	produit intérieur brut aux prix du marché

Mio	million
Mrd	milliard
DM	mark allemand
FF	franc français
LIT	lire italienne
HFL	florin néerlandais
BFR	franc belge
LFR	franc luxembourgeois
UKL	livre sterling
IRL	livre irlandaise
DKR	couronne danoise
DR	drachme
PTA	peseta
ESC	escudo

Le volume «*Comptes et statistiques des administrations publiques*» fait partie de la série des publications annuelles consacrées aux résultats des comptes nationaux des pays membres établis selon le «système européen de comptes économiques intégrés»⁽¹⁾. Il est entièrement consacré aux données relatives au secteur des administrations publiques.

Les autres volumes paraissant dans la série sont :

- *Comptes nationaux SEC — Agrégats,*
- *Comptes nationaux SEC — Tableaux détaillés par branche,*
- *Comptes nationaux SEC — Tableaux détaillés par secteur.*

Toutes les données reprises dans cette publication sont contenues dans la banque de données AMP1 de Cronos, créée par l'Office statistique. Ces données peuvent être consultées sur le réseau Euronet.

Le présent volume présente d'abord tous les éléments du cadre central du SEC relatifs au secteur des administrations publiques. Le tableau général des opérations (tableau 1) donne, en effet, un aperçu complet des flux apparaissant dans les comptes consolidés du secteur des administrations publiques et dans les comptes de ses trois sous-secteurs (administration centrale, administrations locales et administrations de sécurité sociale).

Les comptes du secteur des administrations publiques établis dans le cadre central du SEC fournissent la plupart des données nécessaires à l'étude des finances publiques et de leurs relations avec le reste de l'économie. Il sont conçus d'abord pour mener, sur la base de concepts et de définitions uniformes, une analyse conjointe de l'ensemble des secteurs institutionnels. Toutefois, pour décrire plus à fond l'organisation et les activités spécifiques des administrations publiques comme pour faciliter les comparaisons internationales, il est utile de créer de nouveaux concepts, d'opérer un regroupement approprié des comptes et d'introduire des classifications plus fines des opérations selon des critères multiples. C'est ce que réalisent les analyses complémentaires présentées dans ce volume. Il doit être noté que toutes les informations élémentaires contenues dans ces analyses sont évaluées selon les mêmes principes que dans le cadre central. Par contre, la qualification de l'opération est parfois précisée et son traitement comptable modifié.

Les compléments présentés dans ce volume sont au nombre de trois.

- Il s'agit d'abord d'un schéma comptable d'analyse des dépenses et des recettes des administrations publiques, élaboré conjointement par le groupe de travail pour la comparaison des budgets et les services de la Commission (direction générale des affaires économiques et financières et Eurostat). Ce schéma comptable fait apparaître (tableau 2), selon une présentation plus familière aux spécialistes des finances publiques, les grandes catégories économiques de dépenses et de recettes et les soldes comptables significatifs. Il présente des données sur les coûts de production et la consommation collective des administrations publiques (tableau 3) et fournit une ventilation détaillée des dépenses de subventions et transferts (tableau 4), des recettes d'impôts et cotisations sociales effectives (tableaux 6 à 8).
- La deuxième analyse complémentaire est constituée par la ventilation croisée fonctionnelle et économique des dépenses des administrations publiques (tableau 5).
- Le troisième complément (publié en annexe) fournit l'information statistique détaillée sur le produit de chaque impôt particulier prélevé par les administrations publiques nationales et distingué par sous-secteur receveur.

⁽¹⁾ Office statistique des Communautés européennes: Système européen de comptes économiques intégrés (SEC), 2^e édition, 1979.

Introduction

FR

Il convient de signaler que des lacunes importantes subsistent dans l'information chiffrée disponible, plus particulièrement dans le domaine financier. De plus, faute d'une désagrégation suffisante de certaines opérations, il n'a pas toujours été possible d'opérer une consolidation des flux internes au secteur, comme il est prévu dans le schéma d'analyse complémentaire.

Les pages suivantes sont consacrées à une présentation des concepts et définitions retenus dans ce volume. Cet exposé est complété par une description succincte des tableaux.

Le lecteur trouvera dans le SEC la définition complète des opérations ainsi que les règles de comptabilisation. On se bornera ici à décrire la définition du secteur des administrations publiques et à préciser les modalités d'application au secteur de certaines règles du SEC.

A – Définition du secteur et des sous-secteurs

Le secteur des administrations publiques (S 60) comprend toutes les unités institutionnelles qui, à titre de fonction principale, produisent des services non marchands destinés à la collectivité et/ou effectuent des opérations de redistribution du revenu et des richesses nationales. Les ressources principales de ces unités proviennent de versements obligatoires effectués par les unités appartenant à d'autres secteurs et reçus directement ou indirectement.

Les unités institutionnelles à classer dans le secteur S 60 sont les suivantes :

- a) les organismes d'administration publique (autres que les entreprises publiques constituées en sociétés de capital, dotées d'un statut qui leur confère la personnalité juridique, ou classées dans les quasi-sociétés) qui gèrent et financent un ensemble d'activités de nature principalement non marchande destinées à la collectivité ⁽¹⁾;
- b) les organismes sans but lucratif dotés de la personnalité juridique, dont la fonction principale consiste à produire des services non marchands et dont les ressources principales, autres que celles résultant des ventes, proviennent de versements effectués par les organismes d'administration publique visés sous a);
- c) les caisses de pension autonomes, si la prime est appliquée aux assurés indépendamment de leur exposition individuelle au risque.

Le secteur des administrations publiques est subdivisé en trois sous-secteurs :

- l'administration centrale (S 61),
- les administrations locales (S 62),
- les administrations de sécurité sociale (S 63).

Sous-secteur de l'administration centrale (S 61)

L'administration centrale comprend les organes administratifs de l'État ⁽²⁾ et les organismes centraux dont la compétence s'étend sur la totalité du territoire, à l'exception des administrations centrales de sécurité sociale ⁽³⁾.

Sous-secteur des administrations locales (S 62)

Les administrations locales comprennent toutes les administrations publiques dont la compétence concerne seulement une partie du territoire ⁽²⁾, à l'exception des administrations locales de sécurité sociale ⁽³⁾.

Sous-secteur des administrations de sécurité sociale (S 63)

Les administrations de sécurité sociale comprennent toutes les unités institutionnelles, centrales et locales dont l'activité principale consiste à fournir des prestations sociales et dont les ressources principales sont constituées par des cotisations sociales obligatoires versées par d'autres unités.

⁽¹⁾ Par convention, les organismes régulateurs du marché, qui, à titre exclusif ou principal, sont de simples distributeurs de subventions d'exploitation, sont classés dans le secteur S 60, sous-secteur de l'administration centrale (S 61). Par contre, ceux qui ont pour activité exclusive ou principale d'acheter, de stocker et de vendre des produits agricoles ou alimentaires sont classés dans le secteur des sociétés et quasi-sociétés non financières.

⁽²⁾ L'administration centrale de chaque « Land » de la RF d'Allemagne fait partie du sous-secteur de l'administration centrale et non du sous-secteur des administrations locales.

⁽³⁾ Les unités institutionnelles faisant partie du secteur S 60, pour lesquelles le critère de la compétence territoriale n'est pas d'une application évidente, sont classées dans le même sous-secteur que l'administration publique qui les finance à titre principal.

I – Les administrations publiques dans le cadre du SEC

FR

Ce sous-secteur inclut en particulier les caisses de pension autonomes et les autres organismes d'assurance auprès desquels la prime est appliquée aux assurés indépendamment de leur exposition individuelle au risque.

Les institutions communautaires européennes (S 92) constituent un sous-secteur du reste du monde. Un compte complet de ces institutions retracerait toutes les opérations qu'elles effectuent. Dans le présent volume, seuls les impôts prélevés par les institutions communautaires européennes sont isolés.

B – Les concepts de production et de consommation finale des administrations publiques

Le secteur des administrations publiques étant un regroupement des unités institutionnelles qui ont comme fonction principale celle de fournir des services non marchands, il est constitué principalement par des branches non marchandes. La production de biens et services marchands est une activité secondaire des administrations publiques, qui reste toutefois englobée dans la production des unités institutionnelles constituant le secteur. Les branches marchandes regroupent toutes les unités de production qui produisent des biens et services marchands.

On mesure conventionnellement la production de services non marchands par les coûts encourus, c'est-à-dire par la somme de la consommation intermédiaire, de la rémunération des salariés, de la consommation de capital fixe et des impôts liés à la production payés par les branches non marchandes des administrations publiques.

La production de services non marchands par les administrations publiques est comptabilisée en emplois comme consommation finale du secteur des administrations publiques ou comme consommation finale du secteur des ménages, sous la forme de paiements partiels. Par convention, les services non marchands ne font pas l'objet de consommation intermédiaire. En effet, les administrations publiques produisent des services non marchands consommés par la plupart des unités, sans qu'on puisse, à l'heure actuelle, déterminer leur répartition entre les unités. On renonce à répartir ces services entre la consommation finale des ménages et les consommations intermédiaires des divers secteurs. Par convention, le traitement consiste à faire consommer finalement par les administrations publiques la quasi-totalité des services non marchands qu'elles produisent. Bien que ne donnant pas lieu à transaction sur un marché, certains services non marchands produits par les administrations publiques (enseignement, par exemple) sont rendus à des unités individualisables. Des paiements (droits de scolarité, par exemple) peuvent dans ce cas être demandés aux ménages bénéficiaires pour couvrir partiellement les coûts de production. Ces paiements partiels des ménages sont comptabilisés en consommation finale des ménages.

Aucun versement effectué par les autres secteurs en contrepartie de services non marchands des administrations publiques n'est un emploi de la production non marchande. Les droits, redevances, participation aux frais, payés aux administrations publiques à l'occasion de services non marchands fournis par celles-ci, dans le cadre de la politique générale et obligatoire dès que l'on a recours à ces services, sont classés en transferts courants divers ou en impôts liés à la production.

C – Application au secteur de certaines règles du SEC

1. Les opérations pour compte

Cette règle générale du SEC (paragraphe 215) dit que, lorsqu'une unité institutionnelle effectue des opérations de répartition ou des opérations financières pour compte d'une autre unité institutionnelle, ces opérations pour compte ne doivent être comptabilisées qu'une seule fois, dans les comptes de cette dernière.

L'application de cette règle à certaines opérations des administrations publiques mérite d'être explicitée dans le cas des impôts et des investissements.

a) Impôts par sous-secteur receveur

Les impôts sont enregistrés en ressources du sous-secteur qui les reçoit. On distingue les sous-secteurs receveurs suivants :

- l'administration centrale (S 61),
- les administrations locales (S 62),
- les administrations de sécurité sociale (S 63),
- les institutions communautaires européennes (S 92).

La ventilation des impôts par sous-secteur receveur n'est pas forcément identique à la ventilation par sous-secteur qui perçoit l'impôt. Ainsi, lorsqu'une administration publique (par exemple l'administration centrale) encaisse des impôts dont une quote-part déterminée doit automatiquement être cédée à une autre administration publique (par exemple une administration locale), on admet qu'il s'agit d'une opération pour compte. Dans ce cas, la part des impôts correspondant à la quote-part destinée à l'autre administration publique est comptabilisée comme un impôt reçu directement par cette autre administration, et non comme un transfert courant entre administrations publiques.

Cette solution s'impose a fortiori dans le cas d'impôts ou taxes additionnels à des impôts de l'État, pour lesquels les administrations locales ont, entre des limites précises fixées par l'État, le pouvoir de moduler le taux ou de déterminer le montant.

On retrouvera ainsi en ressources de chaque sous-secteur non seulement les impôts qui lui sont propres, mais aussi les quote-parts qu'il touche automatiquement dans les impôts perçus par un autre sous-secteur. Ce traitement est appliqué de manière uniforme aux impôts collectés par l'administration centrale pour compte des administrations locales et pour compte des institutions communautaires européennes. Pour ces dernières, les ressources fiscales propres comprennent le prélèvement CECA sur les entreprises charbonnières et sidérurgiques, les prélèvements agricoles, les cotisations sucre, une partie des droits de douane et, à partir de 1977, la taxe de coresponsabilité sur le lait ainsi que la partie de la TVA attribuée aux institutions communautaires à partir de 1979.

Il apparaît cependant nécessaire d'attirer l'attention sur la distinction entre les impôts perçus pour compte et les transferts de recettes fiscales entre administrations publiques. On ne comptabilise en ressources du sous-secteur receveur que les impôts ou les parts d'impôts collectés par une autre administration publique et dont les montants lui sont cédés automatiquement. On exclut ainsi les transferts de recettes fiscales qui constituent une opération de transfert indifférencié de ressources de l'État en faveur des administrations locales. Ces transferts ne correspondent à aucune catégorie d'impôts particuliers et ne se font pas automatiquement, mais principalement par l'intermédiaire de certains fonds (par exemple fonds des provinces, des communes) et selon des clefs de répartition fixées par l'administration centrale.

b) Investissements par sous-secteur propriétaire

Par investissement on entend ici la réalisation ou l'acquisition d'immobilisations (traitées en comptabilité nationale en formation brute de capital fixe) et l'acquisition nette de terrains et d'actifs incorporels (retracée comme telle en comptabilité nationale).

Lorsqu'un investissement est effectué par une unité institutionnelle du secteur pour le compte d'une autre unité qui acquiert la propriété de l'investissement réalisé, on enregistre dans le compte de capital du futur propriétaire la dépense d'investissement, couverte par une aide à l'investissement correspondante qui est versée à son compte de capital.

S'il y a participation du bénéficiaire au financement de l'investissement, l'aide à l'investissement reçue par le bénéficiaire est la différence entre la valeur totale de l'investissement et le montant de sa participation.

2. Les règles de consolidation

Par consolidation d'une opération on entend l'annulation de cette opération en emplois et en ressources des comptes de deux unités qui appartiennent à un même ensemble, secteur ou sous-secteur. Par comptes consolidés on entend des comptes de secteurs et de sous-secteurs dont certaines opérations sont consolidées.

Ces principes s'appliquent aux opérations non financières du secteur des administrations publiques dans le SEC de la façon suivante :

- les impôts liés à la production et à l'importation payés par les administrations publiques et les subventions d'exploitation reçues par celles-ci ne sont pas consolidés ;
- les autres opérations de répartition internes à chaque sous-secteur sont toujours consolidées ;
- pour les administrations publiques dans leur ensemble, les opérations suivantes sont consolidées : R 40, R 61, R 65, R 69 et R 70 (c'est-à-dire somme des opérations consolidées des trois sous-secteurs, déduction faite des opérations intervenant entre ces trois sous-secteurs).

II — Les analyses complémentaires du secteur des administrations publiques

FR

A — Le schéma comptable d'analyse des dépenses et des recettes des administrations publiques

1. Présentation du schéma comptable d'analyse complémentaire

En établissant un schéma complémentaire d'analyse des dépenses et recettes publiques, le groupe de travail pour la comparaison des budgets et les services de la Commission ont voulu fournir un outil statistique adapté à l'analyse comparative de la structure et de l'évolution des finances publiques dans les pays membres de la Communauté.

Les documents officiels publiés par les administrations nationales ne peuvent pas être utilisés tels quels pour la comparaison des finances publiques. Les différences existant d'un pays à l'autre sont en effet trop importantes non seulement au regard de la présentation des budgets et des comptes, mais également au point de vue des méthodes d'enregistrement des différents postes. En outre, il existe des comptes hors budget qu'il faut prendre en considération pour donner une image complète et comparable des finances publiques. Enfin, il convient, pour apprécier correctement la place et le rôle des finances publiques dans l'économie des pays membres, de ne pas se borner à considérer les seules opérations budgétaires de l'État proprement dit, mais toutes les opérations du secteur des administrations publiques, notamment celles des collectivités locales et des organismes de sécurité sociale.

Pour ces raisons, le groupe de travail pour la comparaison des budgets, dès sa création en 1959, avait souhaité déborder le cadre strictement budgétaire et s'était inspiré des méthodes de la comptabilité nationale pour établir une classification économique des opérations des administrations publiques. Cette classification ainsi qu'une analyse fonctionnelle des dépenses publiques basée sur la nomenclature Benelux ont fourni le cadre comptable de trois études successives⁽¹⁾, conduites par le groupe de travail, sur l'évolution des finances publiques des six États membres de la Communauté dans sa composition originelle et couvrant au total la période 1957-1970.

Suite à l'élargissement de la Communauté au 1^{er} janvier 1973 et dans le souci d'une intégration plus poussée des statistiques économiques et financières, il a paru souhaitable au groupe de travail d'utiliser le langage économique commun introduit par la mise en place du SEC à partir de 1970 et d'élaborer sur cette base un nouveau schéma comptable d'analyse des dépenses et des recettes publiques.

Les grandes lignes de ce schéma comptable sont présentées dans le tableau ci-après. Cette présentation complète l'analyse du cadre central conduite en termes de production, de distribution du revenu et de variation de créances et d'engagements. Elle permet notamment de dégager, pour les travaux de comparaisons internationales, des concepts normalisés de dépenses et de recettes publiques, qui n'apparaissent pas en tant que tels dans le cadre central des comptes nationaux, et de mieux retracer les aspects de trésorerie et de financement dans la gestion des finances publiques.

Le schéma comptable d'analyse des dépenses et des recettes des administrations publiques se distingue du cadre central du SEC par le regroupement en un compte unique des opérations courantes, par un traitement différent des opérations financières et par une consolidation plus poussée des opérations internes au secteur.

(1) Commissions des Communautés européennes — Études — Série Économie et finances :

n° 2 : Les recettes et les dépenses des administrations publiques dans les pays membres de la CEE — 1964

n° 8 : L'évolution des finances publiques dans les États membres des Communautés européennes de 1957 à 1966 — 1970

n° 11 : L'évolution des finances publiques dans les États membres de la Communauté de 1966 à 1970 — 1976.

II — Les analyses complémentaires du secteur des administrations publiques

Schéma comptable d'analyse des dépenses et des recettes des administrations publiques

Débit		Crédit	Solde	
DÉPENSES TOTALES	<p>Dépenses courantes et en capital</p> <p><i>Dépenses effectives courantes</i></p> <ul style="list-style-type: none"> • Dépenses effectives en rémunération des salariés et en biens et services • Revenus de la propriété et de l'entreprise et primes nettes d'assurance dommages • Subventions d'exploitation et transferts courants sans contrepartie n.d.a. <p><i>Dépenses en capital</i></p> <ul style="list-style-type: none"> • Dépenses finales en capital • Transferts en capital 	RECETTES TOTALES	<p><i>Recettes effectives courantes</i></p> <ul style="list-style-type: none"> • Impôts courants • Cotisations sociales effectives • Revenus de la propriété et de l'entreprise et indemnités d'assurance dommages • Subventions d'exploitation et transferts courants sans contrepartie n.d.a. <p><i>Recettes en capital</i></p> <ul style="list-style-type: none"> • Impôts en capital • Transferts en capital n.d.a. 	Épargne brute
	<p>Dépenses de prêts, avances et participations (Variation nette des créances)</p>			
Variation de créances sur crédits commerciaux et décalages comptables		Variation des engagements sur crédits commerciaux et décalages comptables	Solde net à financer ou à employer	
OPÉRATIONS DE FINANCEMENT:		OPÉRATIONS DE FINANCEMENT:	Solde net à financer ou à employer sur la base des règlements	
<ul style="list-style-type: none"> • Variation des réserves officielles nettes des autorités monétaires gérées par les administrations publiques • Autres variations de créances: disponibilités et placements 		Variation des engagements	Ajustement entre le solde du compte capital et le solde du compte financier	
			Solde des opérations de financement	

2. Regroupement en un compte unique des opérations courantes

Dans le cadre central du SEC, les opérations non financières sont organisées selon une séquence de cinq comptes: comptes de production, d'exploitation, de revenu, d'utilisation du revenu et compte de capital. Dans le schéma d'analyse complémentaire, les opérations en capital restent isolées, mais les opérations courantes sont reclassées dans un compte unique faisant apparaître les concepts de dépenses et recettes effectives courantes. Les soldes épargne brute et capacité ou besoin de financement restent identiques à ceux du cadre central, mais les autres soldes intermédiaires — valeur ajoutée, excédent d'exploitation, revenu disponible — disparaissent.

Le reclassement des opérations courantes en un compte unique s'opère selon la démarche suivante:

1) Dans le tableau ci-après, les comptes concernant les opérations courantes non financières du SEC ont été regroupés deux à deux. D'autre part, les opérations de production ont été décomposées selon leur utilisation. Le secteur des administrations publiques est à titre principal producteur de services non marchands. La production distribuée de services non marchands se répartit entre la consommation collective des administrations publiques et les paiements partiels effectués par les ménages et qui sont repris dans leur consommation finale.

II — Les analyses complémentaires du secteur des administrations publiques

FR

La production distribuée de biens et services marchands par les administrations correspond aux ventes effectuées par les unités de production marchande qui, ne constituant pas des unités institutionnelles, sont classées dans ce secteur et non dans celui des sociétés et quasi-sociétés non financières; elle comprend également les ventes résiduelles de biens et services marchands effectuées par des branches non marchandes du secteur et la production pour compte propre de biens et services (destinée à la consommation intermédiaire, à la formation de capital fixe ou à être stockée).

Comptes de production et d'exploitation

Emplois	Ressources
Consommation intermédiaire Rémunération des salariés Salaires et traitements bruts Cotisations sociales effectives à charge des employeurs Cotisations sociales fictives Impôts liés à la production et à l'importation Consommation de capital fixe Excédent net d'exploitation	Production de biens et services Ventes des unités de production marchande Ventes résiduelles des branches non marchandes Paiements partiels pour services non marchands Production pour compte propre Consommation finale (collective) Subventions d'exploitation

Comptes de revenu et d'utilisation du revenu

Emplois	Ressources
Revenus de la propriété et de l'entreprise et primes nettes d'assurance dommages Transferts courants sans contrepartie n.d.a. Consommation finale (collective) Épargne brute	Excédent brut d'exploitation: Consommation de capital fixe Excédent net d'exploitation Revenus de la propriété et de l'entreprise et indemnités d'assurance dommages Transferts courants sans contrepartie n.d.a.

L'agrégation des comptes de production et d'exploitation fait apparaître les différents éléments constituant les coûts de la production, non marchande et marchande, des administrations publiques. (Cette analyse fait l'objet du tableau 3.)

L'ensemble des comptes de revenu et d'utilisation du revenu montre le financement de la consommation collective des administrations publiques et des autres dépenses courantes à partir des revenus tirés de la propriété et de l'entreprise, y compris l'excédent d'exploitation, et des transferts courants reçus (principalement les impôts courants et cotisations sociales).

2) A partir de cette présentation simplifiée, un regroupement ultérieur permet d'aboutir à la définition retenue des dépenses et recettes publiques courantes.

a) La consommation finale est éliminée en emplois et en ressources.

b) Les autres éléments de la production, c'est-à-dire l'ensemble des ventes (ventes des unités de production marchandes, ventes résiduelles des branches non marchandes et paiements partiels pour services non marchands) et la production pour compte propre, sont enregistrés négativement du côté des dépenses, en déduction des dépenses en rémunération des salariés et en biens et services. Cette solution permet d'éviter le double comptage dans le calcul des dépenses totales de la production pour compte propre, enregistrée une première fois au titre des coûts de production (consommation intermédiaire, rémunérations, impôts liés à la production et à l'importation) et une deuxième fois au titre de ses emplois (consommation intermédiaire, formation brute de capital). En outre, ce mode de comptabilisation des opérations de production pour compte propre et des ventes, qui constituent des activités marchandes ou s'y apparentent, permet de dégager des concepts de dépenses et de recettes publiques centrés sur les activités spécifiques exercées par les administrations publiques, à savoir la fourniture de services non marchands et la redistribution des revenus.

c) Le solde excédent net d'exploitation disparaît dans l'agrégation des comptes.

II — Les analyses complémentaires du secteur des administrations publiques

d) Les opérations fictives nécessaires à l'évaluation des coûts de production et à l'articulation des comptes dans le cadre central du SEC ne sont pas recensées dans le calcul des dépenses et recettes courantes: la consommation de capital fixe est annulée; de même, les cotisations sociales fictives figurant en emplois en tant que composante de la rémunération des salariés et en ressources en tant que transferts courants reçus sont éliminées.

(3) En définitive, le compte des dépenses et recettes courantes se présente comme suit:

Dépenses	Recettes
Dépenses effectives en rémunération des salariés et en biens et services (nettes) Consommation intermédiaire Rémunération effective des salariés Impôts liés à la production et à l'importation Moins: ventes de biens et services et production pour compte propre Revenus de la propriété et de l'entreprise et primes nettes d'assurance dommages Subventions d'exploitation et transferts courants sans contrepartie n.d.a.	Impôts courants Impôts courants sur le revenu et le patrimoine Impôts liés à la production et à l'importation Cotisations sociales effectives Revenus de la propriété et de l'entreprise et indemnités d'assurance dommages Subventions d'exploitation et transferts courants sans contrepartie n.d.a.
Dépenses effectives courantes (nettes)	Recettes effectives courantes
Solde = épargne brute	

3. Traitement des opérations financières

Dans le schéma comptable d'analyse des dépenses et recettes publiques, les opérations financières telles qu'elles sont définies dans le cadre central sont regroupées en trois catégories principales. Le tableau ci-après montre le classement retenu pour chacune des rubriques élémentaires du SEC.

1) Les prêts, avances et participations

Ce poste comprend les variations des actifs financiers constitués par les administrations publiques pour des motifs de politique économique, afin de contribuer au financement d'autres secteurs de l'économie et du reste du monde. Tout en visant généralement les mêmes objectifs que les transferts en capital, ces opérations s'en distinguent par la naissance d'une créance et d'un engagement. Toutefois, dans la réalité, la distinction entre ces deux modes d'intervention des pouvoirs publics a souvent un caractère formel. Ces opérations s'effectuent fréquemment à des conditions particulières par rapport à celles du marché financier et peuvent être parfois assimilées à des transferts déguisés ou retardés (prêts systématiquement renouvelés ou convertis en transferts définitifs). Elles sont généralement prises en compte dans les documents budgétaires soumis à l'approbation des organes institutionnels compétents et posent les mêmes problèmes de trésorerie et de financement que les autres catégories de dépenses. Pour ces raisons, il est utile de les inclure dans les dépenses totales avant la détermination du solde à financer ou à employer. L'intérêt de ce solde est de faire apparaître la position financière globale des administrations publiques; son impact sur les circuits monétaires et financiers peut être ensuite analysé à partir d'une décomposition détaillée des opérations de financement.

Les opérations de prêts, avances et participations doivent être distinguées des variations d'actifs financiers correspondant à l'emploi de fonds disponibles, qu'il s'agisse des liquidités liées à la gestion courante de la trésorerie ou des placements destinés à rentabiliser un excédent temporaire ou structurel (réserves techniques de certains organismes de sécurité sociale, par exemple). Ces variations de créances sont considérées ici comme une sous-catégorie des opérations de financement.

De façon à maintenir la cohérence avec le cadre central, la distinction entre les prêts, avances et participations et les variations de créances correspondant à des opérations de financement a été opérée, par convention, à partir des catégories élémentaires définies dans le SEC.

a) Les avoirs monétaires sous forme de numéraire et dépôts à vue transférables, les autres dépôts, les titres à court terme et les réserves techniques d'assurance sont considérés comme liés à la gestion de la trésorerie des administrations publiques et classés dans les opérations de financement. Il en est de même pour les instruments de réserves officielles détenues dans certains pays membres par l'administration centrale.

b) Par contre, les crédits non commerciaux à court, à moyen et à long terme, qui constituent des valeurs financières non destinées à circuler et concernent un débiteur et un créancier bien déterminés, sont comptabilisés sous la rubrique prêts, avances et participations. Les crédits commerciaux sont pour leur part considérés comme des décalages comptables.

c) Le traitement des variations de créances portant sur les obligations et les actions et autres participations est différencié selon le sous-secteur des administrations publiques détenteur de la créance pour tenir compte du comportement dominant de chacun d'eux dans la constitution de ces actifs financiers.

On considère en général que l'État central, qui représente la quasi-totalité du sous-secteur de l'administration centrale, ne constitue pas un portefeuille de titres à long terme dans le but de placer des fonds disponibles ou pour obtenir un revenu, mais plutôt pour des motifs de politique générale. Les créances détenues par ce sous-secteur sous forme d'obligations, d'actions et participations sont donc enregistrées dans les prêts, avances et participations.

Par contre, parmi les titres à long terme détenus par les administrations locales, seules les actions et participations sont reprises dans les prêts, avances et participations. Les acquisitions d'obligations n'étant pas le mode d'intervention généralement utilisé par les pouvoirs publics locaux pour mettre en œuvre leur politique économique, elles sont ici considérées comme des opérations de financement.

Enfin, les acquisitions nettes d'actions et participations et d'obligations par les administrations de sécurité sociale correspondent pour leur plus grande part à des placements sur le marché financier destinés à rentabiliser les excédents dégagés par certains régimes (notamment ceux fonctionnant selon la règle de la capitalisation). Elles sont donc classées dans les opérations de financement.

2) Les crédits commerciaux et les décalages comptables

Selon le SEC, les opérations sont enregistrées en principe en termes de transactions, c'est-à-dire au moment du transfert du droit économique sur lequel porte l'opération. Il existe donc un décalage éventuel entre le moment où la transaction est enregistrée et celui de son paiement, puisque les opérations sur biens et services ne sont pas toutes effectuées au comptant et que le règlement des opérations de répartition n'est pas toujours immédiat. Ces décalages apparaissent dans le SEC au niveau des opérations financières sous les postes crédits commerciaux à court, à moyen et à long terme et décalages comptables. Dans une optique de trésorerie, il est utile de déterminer l'effet de ces décalages sur la position financière des administrations publiques. Dans le schéma complémentaire, les dépenses et les recettes, et par suite les soldes intermédiaires, restent enregistrés, comme les opérations définies par le SEC⁽¹⁾, en termes de transactions. Cependant, les opérations financières nées du décalage entre la transaction et le paiement (crédits commerciaux et décalages comptables) sont rapprochées du solde à financer pour faire apparaître la position financière des administrations publiques sur la base des règlements.

C'est au niveau global du solde des dépenses et recettes totales qu'il a paru le plus utile pour les besoins de l'analyse d'effectuer le passage entre les notions de transaction et de règlement. Un chiffrage de chacune des grandeurs de recettes et dépenses en termes de règlement se serait avéré difficile et aurait exagérément compliqué le passage entre les données du cadre central du SEC et celles du schéma complémentaire.

3) Les opérations de financement

Ce poste comprend toutes les autres opérations financières. Le solde des opérations de financement est la contrepartie — à l'ajustement statistique entre le compte capital et le compte financier près — du solde à financer calculé sur la base des règlements.

On peut distinguer trois sous-catégories dans les opérations de financement:

a) Les variations de créances des administrations publiques correspondant au placement de fonds disponibles [voir ci-dessus⁽¹⁾].

b) Les opérations financières liées à la gestion des réserves officielles des autorités monétaires. En effet, dans certains pays, la gestion d'une partie ou de la totalité des réserves officielles incombe directement à l'administration centrale ou à des fonds qui lui sont rattachés. Le solde de ces opérations a une incidence sur les charges (accroissement des réserves) ou les ressources (diminution des réserves) de trésorerie de l'administration centrale. Cependant, les facteurs qui déterminent son évolution ne dépendent pas directement de la politique budgétaire proprement dite. Il convient donc d'isoler cette catégorie spécifique au sein des opérations de financement des administrations publiques.

c) Les opérations liées à l'endettement des administrations publiques et qui concernent toutes les variations des engagements non comptabilisés par ailleurs.

(1) Compte tenu des difficultés rencontrées, ce principe n'a pu encore être appliqué de façon uniforme dans tous les pays et pour toutes les opérations. Il arrive en fait que les opérations soient enregistrées à un stade intermédiaire entre la transaction et le règlement.

Tableau récapitulatif du classement des opérations financières dans le schéma comptable d'analyse des dépenses et recettes publiques

Code SEC	Opérations financières	Variations de créances				Variations des engagements		
		Dépenses en prêts, avances, participations	Passage de la base d'enregistrement transactions à la base réglées	Opérations de financement		Passage de la base d'enregistrement transactions à la base réglées	Opérations de financement	
				Placement de fonds disponibles	Réserves officielles (1)		Endettement	Réserves officielles (1)
F 00	Or financier				X			
F 10	Droits de tirage spéciaux				X			X (2)
F 20	Numéraires et dépôts à vue transférables:							
F 21	— en monnaie nationale			X	(X)		X	(X)
F 22	— en monnaie étrangère			X	(X)		X	(X)
F 23	— position à légard du FMI				X			X
F 30	Autres dépôts			X	(X)		X	(X)
F 40	Titres à court terme			X	(X)		X	(X)
F 50	Obligations (3)	X S 61		X S 62 et S 63	(X)		X	(X)
F 60	Actions et autres participations (3)	X S 61 et S 62		X S 63	(X)		X	(X)
F 70	Crédits à court terme:							
F 71	— crédits commerciaux à court terme		X				X	
F 72	— décalages comptables		X				X	
F 79	— autres crédits à court terme	X			(X)		X	(X)
F 80	Crédits à moyen et à long terme:							
F 81	— crédits commerciaux à moyen et à long terme		X				X	
F 89	— autres crédits à moyen et à long terme	X			(X)		X	(X)
F 90	Réserves techniques d'assurance			X			X	

(1) Cette colonne ne s'applique qu'aux pays dans lesquels les réserves officielles sont gérées en totalité ou en partie par l'administration centrale. Le signe (X) signifie que seuls les éléments qui constituent des réserves officielles sont comptabilisés dans cette catégorie d'opérations.

(2) La contrepartie des allocations nettes de droits de tirage spéciaux (F 12), qui correspond à l'engagement — à terme indéterminé — de rembourser en totalité ou en partie les DTS reçus, n'est pas incluse, selon le SEC, dans les réserves officielles des autorités monétaires. Toutefois, pour l'équilibre du compte de l'administration centrale, il convient de faire figurer cette opération dans les engagements de ce sous-secteur.

(3) Le classement des variations de créances pour ces opérations est différent selon le sous-secteur considéré (S 61: administration centrale, S 62: administrations locales, S 63: administrations de sécurité sociale).

4. Règles de consolidation

Dans le schéma comptable d'analyse des dépenses et recettes publiques, le degré de consolidation a été fixé conventionnellement de la manière suivante:

1) Pour chacun des sous-secteurs des administrations publiques, les règles de consolidation sont celles du cadre central du SEC (voir ci-dessus I.C.2).

2) Pour l'ensemble du secteur des administrations publiques, seuls les flux de dépenses, de recettes et de financement intervenant entre ce secteur et le reste de l'économie se trouvent recensés. Alors que dans le cadre central du SEC la notion de consolidation s'applique à chaque compte pris séparément, le regroupement opéré dans le schéma complémentaire permet une consolidation plus poussée des opérations.

a) Pour le calcul des dépenses et recettes de l'ensemble du secteur des administrations publiques, toutes les opérations de répartition intervenant entre les unités du secteur sont exclues, y compris celles qui, figurant dans des comptes différents, ne font pas l'objet d'une consolidation dans le cadre central du SEC, à savoir:

- les impôts liés à la production et à l'importation (R 20),
- les subventions d'exploitation (R 30),
- les cotisations sociales effectives que les administrations publiques se versent à elles-mêmes en tant qu'employeurs (R 102). (Dans le cadre central du SEC, ces cotisations sont supposées transiter par le compte de revenu des ménages.)

b) De même, les opérations de prêts, avances et participations et de financement internes au secteur des administrations publiques ne sont pas recensées, y compris les opérations sur les titres à court terme (F 40), les obligations (F 50), les actions et autres participations (F 60). Ces opérations ne sont jamais consolidées dans le cadre central du SEC.

II — Les analyses complémentaires du secteur des administrations publiques

FR

c) La consolidation des opérations sur biens et services ne se pose pas, puisque la production pour compte propre et les ventes font l'objet d'un enregistrement négatif du côté des dépenses. Il est à noter cependant que les ventes de biens et services intervenant entre les sous-secteurs des administrations publiques deviennent, au niveau de l'ensemble du secteur, une production pour compte propre.

Les séries correspondant au schéma d'analyse complémentaire sont présentées aux tableaux 2 à 4 et 6 à 8 du présent volume.

B — La ventilation croisée économique et fonctionnelle des dépenses des administrations publiques

Les dépenses du secteur des administrations publiques sont ventilées par fonction selon la nouvelle nomenclature COFOG des Nations unies ⁽¹⁾. La ventilation porte sur les emplois du compte de revenu, d'utilisation du revenu et de capital de l'ensemble du secteur.

Analyse fonctionnelle		Schéma d'analyse complémentaire
Emplois des comptes des administrations publiques	Postes de passage	Grandes catégories économiques de dépenses
<p>Consommation finale (P 3A)</p> <p style="text-align: center;">+</p> <p>Subventions d'exploitation (R 30)</p> <p>Revenus de la propriété et de l'entreprise (R 40)</p> <p>Primes nettes d'assurance dommages (R 51)</p> <p>Transferts courants sans contrepartie n.d.a. (R 60)</p> <p style="text-align: center;">+</p> <p>Formation brute de capital (P 40)</p> <p>Acquisitions nettes de terrains et d'actifs incorporels (P 70)</p> <p>Transferts en capital (R 70)</p> <hr/> <p>= Total des emplois non financiers ventilés par fonction</p>	<p>— Opérations fictives</p> <ul style="list-style-type: none"> • Cotisations sociales fictives (R 103) • Consommation de capital fixe (A 1) <p>— Opérations internes au secteur</p> <ul style="list-style-type: none"> • Impôts liés à la production et à l'importation (R 20) • Cotisations sociales effectives à charge des employeurs (R 102) versées à des unités du même secteur <p>— Excédent net d'exploitation (N 12) des branches marchandes du secteur</p> <p>+ Subventions d'exploitation (R 30) reçues par les branches marchandes du secteur</p> <p>— Subventions d'exploitation (R 30) versées aux branches marchandes du secteur =</p>	<p>= Dépenses effectives en rémunération des salariés et en biens et services (nettes)</p> <p style="text-align: center;">+</p> <p>Revenus de la propriété et de l'entreprise et primes nettes d'assurance dommages</p> <p>Subventions d'exploitation et transferts courants sans contrepartie n.d.a.</p> <p style="text-align: center;">+</p> <p>Dépenses en capital</p> <hr/> <p>= Dépenses courantes et en capital</p> <hr/> <p>+ Prêts, avances et participations (nets)</p> <hr/> <p>= Dépenses totales</p>

(1) Nations unies, « Classification des fonctions des administrations publiques », *Études statistiques*, série M, n° 70, New York, 1981.

II — Les analyses complémentaires du secteur des administrations publiques

Le total des emplois pris en compte correspond à la somme des dépenses finales en biens et services (consommation finale, formation de capital et acquisitions nettes de terrains et d'actifs incorporels) et des dépenses de répartition courantes et en capital. Ce total diffère du concept des dépenses totales de l'ensemble du secteur des administrations publiques établi dans le schéma comptable d'analyse complémentaire (voir ci-dessus II.A) pour plusieurs raisons.

- La consommation finale représente la valeur des seuls services non marchands produits par les administrations publiques, déduction faite des paiements partiels effectués par les ménages⁽¹⁾. Par contre, le concept de dépenses effectives en rémunération des salariés et en biens et services (nettes) défini dans le schéma d'analyse complémentaire se rapporte aussi bien aux coûts de production des branches marchandes qu'aux branches non marchandes du secteur, déduction faite des ventes et de la production pour compte propre et à l'exclusion des opérations fictives (cotisations sociales fictives et consommation de capital fixe).

- Pour l'analyse fonctionnelle, les règles de consolidation sont celles du cadre central du SEC, alors que, dans le schéma d'analyse complémentaire, tous les flux internes au secteur sont en principe éliminés (voir ci-dessus II.A.4).

- Les emplois financiers (prêts, avances et participations) sont provisoirement exclus de l'analyse fonctionnelle.

Le tableau de la page précédente explicite le passage entre les deux concepts.

La ventilation croisée économique et fonctionnelle des dépenses des administrations publiques fait l'objet du tableau 5 dans le présent volume.

C — L'analyse détaillée des impôts

En annexe, on trouvera par pays les tableaux détaillés fournissant les recettes de chaque impôt pour l'ensemble du secteur et par sous-secteur.

(1) Voir les remarques concernant le tableau 3.

III – Description du contenu des tableaux

FR

Tableau 1 – Tableau général des opérations des administrations publiques

Ce tableau fournit l'ensemble des opérations économiques et financières qui concernent les administrations publiques.

Bien qu'il soit possible de fournir, comme pour les autres secteurs de l'économie, un ensemble de comptes allant du compte de production au compte financier, les données ne sont pas présentées ici sous cette forme. En effet, pour les administrations publiques, certains soldes sont peu significatifs et on s'est borné à fournir un tableau regroupant l'ensemble des opérations qui concernent ce secteur. Le tableau 1 met donc en regard pour le secteur dans son ensemble et pour chaque sous-secteur toutes les opérations en ressources et en emplois (ou variations de créances et variations d'engagements pour les opérations financières). Les relations comptables qui permettent de dégager les soldes significatifs [épargne brute, capacité (+) ou besoin (-) de financement, solde des créances et engagements] sont indiquées en bas du tableau.

Tableau 2 – Dépenses et recettes des administrations publiques par grandes catégorie économique

Ce tableau retrace les dépenses, les recettes et les soldes comptables du secteur des administrations publiques et de chaque sous-secteur selon la présentation et les définitions du schéma comptable d'analyse complémentaire.

Le regroupement des opérations par grande catégorie économique repose sur des distinctions traditionnelles en matière d'analyse comptable :

- opérations financières et opérations non financières,
- opérations courantes et opérations en capital,
- opérations avec contrepartie et opérations sans contrepartie.

Les rubriques 3 et 6 font l'objet d'une analyse détaillée au tableau 4.

Tableau 3 – Coûts de production et passage à la consommation collective

Les rubriques 1 à 4 retracent l'ensemble des coûts de production du secteur et des sous-secteurs des administrations publiques, qu'il s'agisse des branches non marchandes ou marchandes, de coûts effectifs ou fictifs.

Les rubriques 5 et 6 concernent uniquement les branches marchandes. Le poste 7 (ventes courantes de biens et services) concerne aussi bien les branches non marchandes (paiements partiels des ménages) que les autres. Le poste 8 (production pour compte propre) ne concerne que les branches non marchandes.

La somme algébrique des rubriques 1 à 8 (qui représente la consommation collective) est égale à la production de services non marchands diminuée des paiements partiels effectués par les ménages. En effet, pour ce qui concerne les branches marchandes, la somme algébrique des rubriques 1 à 8 est égale à zéro.

Aucune consolidation n'est opérée au niveau de l'ensemble du secteur.

Le tableau montre également l'emploi salarié (effectifs moyens) dans le secteur et les sous-secteurs des administrations publiques, de façon à permettre une analyse des coûts de production, et particulièrement de la rémunération des salariés, par salarié. Ces données se rapportent à l'ensemble du (sous-)secteur. Les effectifs moyens salariés dans les seules branches non marchandes des administrations publiques sont retracés dans le volume « Comptes nationaux SEC – Tableaux détaillés par branche » (voir tableau « Emploi total, emploi salarié par branche »).

III — Description du contenu des tableaux

Tableau 4 — Dépenses de subventions d'exploitation et transferts

Ce tableau fournit une décomposition des rubriques 3 et 6 du tableau 2. Les dépenses de subventions et de transferts sont ventilées par catégorie économique élémentaire et, pour celles dont la destination n'est pas explicitée par la nature économique, selon les secteurs receveurs.

Toutes ces opérations sont consolidées au niveau de l'ensemble du secteur.

Tableau 5 — Dépenses (emplois) du secteur des administrations publiques par fonction et opération

Ce tableau fournit pour l'ensemble du secteur des administrations publiques une ventilation croisée des diverses catégories économiques des emplois par fonction. Les emplois couvrent les opérations courantes et en capital. Les emplois financiers (prêts, avances et participations) ne sont pas inclus.

Les données sont consolidées au niveau des administrations publiques, c'est-à-dire que sont éliminées les opérations entre sous-secteurs.

La nomenclature retenue est la nouvelle COFOG au niveau du premier chiffre.

Tableau 6 — Impôts et cotisations sociales effectives par catégorie et par sous-secteur receveur

Ce tableau fournit les impôts et les cotisations sociales effectives prélevés par les administrations publiques dans leur ensemble et ventilés par sous-secteur receveur.

Les impôts sont ventilés selon les trois catégories fondamentales du SEC en impôts liés à la production et à l'importation, impôts courants sur le revenu et le patrimoine et impôts en capital.

La première catégorie d'impôts est ultérieurement subdivisée selon l'assiette fiscale en sept regroupements.

Par contre, les deux dernières catégories d'impôts sont ventilées selon le secteur qui les paie.

Les cotisations sociales effectives se distinguent en :

- cotisations sociales effectives à charge des employeurs,
- cotisations sociales effectives à charge des salariés,
- cotisations sociales effectives à charge des non-salariés.

Les deux derniers types de cotisation peuvent être obligatoires ou volontaires.

Tableau 7 — Impôts liés à la production et à l'importation versés aux institutions communautaires européennes

Ce tableau complète le précédent en ce sens qu'il fournit les impôts liés à la production et à l'importation prélevés sur les unités productrices résidentes par les institutions communautaires et européennes. Ces impôts sont ventilés selon leur type.

Tableau 8 — Prélèvement obligatoire global

Ce tableau montre la ponction globale subie par tous les contribuables. Il récapitule, par grande catégorie, l'ensemble des impôts et des cotisations sociales obligatoires prélevés par les administrations publiques et par les institutions communautaires européennes sur les unités résidentes. Les pourcentages indiquent la part des différentes catégories dans le prélèvement global.

Pour obtenir le prélèvement obligatoire global, il convient d'exclure des cotisations sociales effectives celles qui sont versées sur une base volontaire. Toutefois, cinq pays seulement — la RF d'Allemagne, les Pays-Bas, la Belgique, le Royaume-Uni et le Danemark — ont été en mesure d'en chiffrer le montant.

III — Description du contenu des tableaux

Les cotisations sociales effectives, obligatoires ou non, versées aux caisses de pension, mutuelles, compagnies d'assurance et autres organismes classés dans les entreprises d'assurance, ne sont pas non plus reprises, n'étant pas prélevées par les administrations publiques.

Annexe — Impôts par type et par sous-secteur receveur

L'annexe fournit, par pays, les recettes de chaque impôt pour l'ensemble du secteur et pour les sous-secteurs. Pour chaque impôt, on trouvera, à droite de la dénomination, la classification qui a été adoptée pour les regroupements opérés au tableau 6; le code indiqué à gauche est le code de l'impôt tel qu'il existe dans la banque de données AMP 1 de Cronos.

La dénomination des impôts est fournie dans la langue du pays pour le secteur S 60 et en français pour les sous-secteurs.

SECTION I — TABLEAUX COMPARATIFS**Tableau A**

- a) % du produit national brut: compte tenu de l'importance de son activité bancaire internationale, il est plus significatif, pour le Luxembourg, d'exprimer les recettes, les dépenses et les soldes des administrations publiques en pourcentages du produit national brut et non du produit intérieur brut.
- b) Pour 1970, les données budgétaires se rapportent à l'année fiscale (1^{er} avril-31 mars), tandis que le PIB se rapporte à l'année civile.
- c) Pour le secteur S 60 et les sous-secteurs S 61 et S 62, le solde capacité ou besoin de financement n'est pas égal à la différence entre les montants correspondants de recettes et dépenses. L'écart représente la variation des réserves mathématiques de retraite (F 911) du système de pension opéré pour le personnel.

Tableau B

- a) % du produit national brut: compte tenu de l'importance de son activité bancaire internationale, il est plus significatif, pour le Luxembourg, d'exprimer les catégories économiques de dépenses en pourcentages du produit national brut et non du produit intérieur brut.
- b) Pour 1970, les données budgétaires se rapportent à l'année fiscale (1^{er} avril-31 mars), tandis que le PIB se rapporte à l'année civile.
- c) Données non consolidées au niveau de S 60.

Tableau C

- a) Administration centrale (S 61) et administrations de sécurité sociale (S 63) uniquement.
- b) Administration centrale (S 61) uniquement.

Tableau D

- a) % du produit national brut: compte tenu de l'importance de son activité bancaire internationale, il est plus significatif, pour le Luxembourg, d'exprimer le prélèvement obligatoire en pourcentage national brut et non du produit intérieur brut.
- b) Pour 1970, le prélèvement obligatoire se rapporte à l'année fiscale (1^{er} avril-31 mars), tandis que le PIB se rapporte à l'année civile.

Tableau E

- a) Pour 1970, les données se rapportent à l'année fiscale (1^{er} avril-31 mars).

IV — Notes concernant les tableaux

FR

SECTION II — TABLEAUX PAR PAYS

RF D'ALLEMAGNE

Remarque générale

Le sous-secteur S 61 de l'administration centrale comprend le Bund et les Länder.

Tableau 2

a) Les cotisations sociales effectives à charge des employeurs payées par les administrations publiques et perçues par des unités du même secteur ne sont pas consolidées au niveau de S 60.

FRANCE

Remarque générale

Les comptes nationaux de la France ont été révisés par l'office statistique français (INSEE). Toutefois, pour certaines séries ainsi que pour les années avant 1977, les nouveaux résultats n'étaient pas encore disponibles à la clôture du manuscrit. Ainsi, les données de la présente publication ont été révisées à partir de 1978, sauf pour les séries qui s'arrêtent déjà avant 1986 (non révisées ou comprenant des composantes non révisées).

Tableau 2

a) Données non consolidées au niveau de S 60.

Tableau 5

a) La rubrique 13 est comprise dans la rubrique 09/10/11.

Tableau 6

a) Les impôts sur la propriété foncière et immobilière sont compris dans la rubrique 2.

Annexe

- a) Y compris la taxe complémentaire.
- b) Y compris la taxe spéciale d'équipement.

ITALIE

Remarque générale

Les comptes nationaux de l'Italie ont été révisés à partir de 1980. Il existe donc une rupture entre 1979 et 1980 dans toutes les séries.

Tableau 6

a) Pour les années 1970 à 1979 (chiffres non révisés), la somme des rubriques sous 1 n'est pas égale au total indiqué. La différence représente des remboursements d'impôts non ventilés par rubrique. A partir de 1980, ces remboursements ont été déduits de la rubrique R 207.

b) Les impôts sur la propriété foncière et immobilière sont compris dans la rubrique 2.

IV — Notes concernant les tableaux

PAYS-BAS

Tableau 2

a) 1970: non consolidé au niveau de S 60.

BELGIQUE

Tableau 5

a) Administration centrale (S 61) et administrations de sécurité sociale (S 63) uniquement.

Tableau 6

a) Les impôts sur la propriété foncière et immobilière sont compris dans la rubrique 2.

Annexe

a) Solde de l'impôt sur le revenu global, après déduction des différents précomptes imputables.

b) Y compris les taxes affectées au Fonds national de reclassement social des handicapés.

c) Y compris les taxes affectées au Fonds d'expansion économique et de reconversion régionale et la taxe dégressive sur les biens d'investissement.

d) Taxes assimilées au timbre non remplacées par la TVA (taxes d'affichage, sur la chasse, sur les prestations des intermédiaires d'assurances et recettes diverses perçues au moyen de timbres fiscaux).

e) A partir de 1980, y compris le droit d'accises spécial sur les alcools et eaux-de-vie.

f) Y compris le droit d'accises spécial sur la bière fabriquée ou importée.

g) A partir de 1981, la taxe sur les opérations de Bourse et de reports est comprise dans la rubrique 120.

h) Y compris la part de ces droits affectés au Fonds d'expansion économique et de reconversion régionale.

i) Perçu au profit de l'Institut national d'assurance maladie-invalidité et du Fonds national de reclassement social des handicapés.

j) Impôts indirects des collectivités locales non ventilés, solde à encaisser par la Belgique sur les recettes communes de l'UEBL, taxe d'abattage, etc.

LUXEMBOURG

Tableau 2

a) Les cotisations sociales effectives à charge des employeurs payées par les administrations publiques et perçues par des unités du même secteur ne sont pas consolidées au niveau de S 60.

Annexe

a) A partir de 1978, y compris l'impôt de solidarité prélevé moyennant une majoration de l'impôt sur le revenu des personnes physiques (introduit par la loi du 30 juin 1976 portant création d'un fonds de chômage).

b) A partir de 1978, y compris l'impôt de solidarité prélevé moyennant une majoration de l'impôt sur le revenu des collectivités (loi du 30 juin 1976).

c) Y compris la taxe d'importation.

d) Droits d'accises autonomes ne faisant pas partie des recettes communes de l'UEBL.

IV — Notes concernant les tableaux

FR

ROYAUME-UNI

Tableau 1

- a) Les revenus de la terre et des actifs incorporels (R 43) et les primes nettes d'assurance dommages (R 51) sont compris dans la consommation finale (P 3A).
- b) Les acquisitions nettes de terrains sont comprises dans la formation brute de capital fixe (P 41).

Tableau 2

- a) Pour le secteur S 60 et les sous-secteurs S 61 et S 62, les soldes indiqués ne sont pas égaux à la différence entre les montants correspondants de recettes et de dépenses. L'écart représente la variation des réserves mathématiques de retraite (F 911) du système de pension opéré pour le personnel.
- b) Données non consolidées au niveau de S 60.

Tableau 5

- a) Les revenus de la terre et des actifs incorporels (R 43) et les primes nettes d'assurance dommages (R 51) sont compris dans la consommation finale (P 3A).
- b) Les acquisitions nettes de terrains sont comprises dans la formation brute de capital (P 40).

Annexe

- a) Droits sur les mutations entre vifs et sur les distributions effectuées par les trusts.
- b) Autres que ceux sur le tabac et, pour 1970, sur les vins.
- c) Bien que techniquement il s'agisse d'un droit d'importation, ce droit a été classé, pour des raisons de comparabilité internationale, dans la catégorie R 203.
- d) Sauf pour 1970, l'élément protecteur sur les vins est classé dans la rubrique 290 «protective duties».

IRLANDE

Remarque générale

Dans tous les tableaux, les données pour la période 1970/1971 se réfèrent à l'année fiscale (1^{er} avril-31 mars).

Tableau 2

- a) Les cotisations sociales effectives à charge des employeurs payées par les administrations publiques et perçues par des unités du même secteur ne sont pas consolidées au niveau de S 60.

DANEMARK

Remarque générale

Sauf pour le tableau 6 et l'annexe, les données pour la période 1970/1971 se réfèrent à l'année fiscale (1^{er} avril-31 mars).

Tableau 2

- a) Les cotisations sociales effectives à charge des employeurs payées par les administrations publiques et perçues par des unités du même secteur ne sont pas consolidées au niveau de S 60.

IV — Notes concernant les tableaux

b) La somme des postes 11 à 14 pour S 60, S 61 et S 62 n'est pas égale au poste 15. La différence correspond aux cotisations fictives concernant des quasi-sociétés.

Tableau 5

- a) La rubrique 04 comprend toutes les dépenses de recherche.
- b) La rubrique 14 comprend toute la consommation de capital fixe.

ESPAGNE

Remarque générale

Les données ont été recalculées par l'office statistique espagnol (INE) selon la nouvelle « base 1980 », à partir de 1980. Vu l'incomparabilité avec les résultats de l'ancienne « base 1970 », les données pour les années avant 1980 n'ont plus été reprises.

Tableau 1

- a) La rubrique R 71 « aides à l'investissement » est comprise dans la rubrique R 79 « autres transferts en capital ».

Tableau 2

- a) Les cotisations sociales effectives à charge des employeurs payées par les administrations publiques et perçues par des unités du même secteur ne sont pas consolidées au niveau de S 60.

Tableau 4

- a) La rubrique R 71 « aides à l'investissement » est comprise dans la rubrique R 79 « autres transferts en capital ».

PORTUGAL

Tableau 2

- a) Les cotisations sociales effectives à charge des employeurs payées par les administrations publiques et perçues par des unités du même secteur ne sont pas consolidées au niveau de S 60.

1. Generel tabel over den offentlige sektors transaktioner

Anvendelse	Tilgang	Kode
VARE- OG TJENESTETRANSAKTIONER		
Produktion af varer og tjenester		P 10
Rå- og hjælpestoffer		P 20
Konsum		P 3A
Faste bruttoinvesteringer		P 41
Lagerændringer		P 42
Køb af jord og rettigheder, netto		P 70
FORDELINGSTRANSAKTIONER		
Aflønning af ansatte		R 10
Produktions- og importafgifter		R 20
Subsidier		R 30
Erhvervs- og formueindkomster		R 40
Faktiske renter		R 41
Indtægter af jord og rettigheder		R 43
Dividender og udbytter mv. fra selskaber		R 44
Overskud af selskabslignende offentlige virksomheder		R 45
Skadesforsikringstransaktioner		R 50
Nettopræmier for skadesforsikringer		R 51
Skadesforsikringerstatninger		R 52
Løbende ensidige overførsler i.a.n.		R 60
Løbende indkomst- og formueskatter		R 61
Faktiske bidrag til sociale ordninger		R 62
Imputerede bidrag til sociale ordninger		R 63
Sociale overførsler		R 64
Løbende overførsler inden for den offentlige sektor		R 65
Løbende overførsler til private ikke-udbyttegivende institutioner		R 66
Løbende bidrag til internationalt samarbejde		R 67
Andre løbende overførsler		R 69
Kapitaloverførsler		R 70
Investeringstilskud		R 71
Kapitalskatter		R 72
Ikke-investeringstilknyttede kapitaloverførsler i øvrigt		R 79
Ændring i aktuarmæssige pensionsreserver		F 911
Saldoposter		
Bruttoopsparing		N 4
Nettolångivning (+) eller -låntagning (-)		N 5
Afskrivninger		A 1

	Kode
FINANSIELLE TRANSAKTIONER	
Ændring i aktiver	
Sedler og mønt samt overdragelig indlån på anfordring	F 20
— I landets egen valuta	F 21
— I fremmed valuta	F 22
— Nettostilling over for IMF	F 23
Andre indlån	F 30
— I landets egen valuta	F 31
— I fremmed valuta	F 32
Forsikringstekniske reserver	F 90
— Aktuarmæssige reserver, forpligtelser med hensyn til udbyttedeling	F 91
— Præmie- og erstatningsreserver	F 92
Kortfristede værdipapirer	F 40
Obligationer	F 50
Aktier og andre kapitalindskud	F 60
— Aktier	F 61
— Andre kapitalindskud	F 62
Finansielt guld	F 00
Særlige trækingsrettigheder (STR)	F 10
— Aktiver i form af STR	F 11
— Modpostering til nettotildelingen af STR	F 12
Kortfristede kreditter	F 70
— Kortfristede handelskreditter	F 71
— Forfaldne mellemværender	F 72
— Andre kortfristede kreditter	F 79
Mellem- og langfristede kreditter	F 80
— Mellem- og langfristede handelskreditter	F 81
— Andre mellem- og langfristede kreditter	F 89
I alt	
Ændring i passiver	
Sedler og mønt samt overdragelig indlån på anfordring	F 20
— I landets egen valuta	F 21
— I fremmed valuta	F 22
— Nettostilling over for IMF	F 23
Andre indlån	F 30
— I landets egen valuta	F 31
— I fremmed valuta	F 32
Forsikringstekniske reserver	F 90
— Aktuarmæssige reserver, forpligtelser med hensyn til udbyttedeling	F 91
— Præmie- og erstatningsreserver	F 92
Kortfristede værdipapirer	F 40
Obligationer	F 50
Aktier og andre kapitalindskud	F 60
— Aktier	F 61
— Andre kapitalindskud	F 62
Finansielt guld	F 00
Særlige trækingsrettigheder (STR)	F 10
— Aktiver i form af STR	F 11
— Modpostering til nettotildelingen af STR	F 12
Kortfristede kreditter	F 70
— Kortfristede handelskreditter	F 71
— Forfaldne mellemværender	F 72
— Andre kortfristede kreditter	F 79
Mellem- og langfristede kreditter	F 80
— Mellem- og langfristede handelskreditter	F 81
— Andre mellem- og langfristede kreditter	F 89
I alt	
Nettoændring i finansielle aktiver og passiver	N 6
Difference mellem saldoen for kapitalkontoen og saldoen for finansieringskontoen (N 5 — N 6)	

DA

2. Den offentlige sektors udgifter og indtægter fordelt på realøkonomiske hovedgrupper

Udgifter

1. Faktiske udgifter til aflønning af ansatte og køb af varer og tjenester, netto
Rå- og hjælpestoffer (P 20)
Faktiske udgifter til aflønning af ansatte (R 101 + R 102)
Produktions- og importafgifter (R 20)
Minus: Salg af varer og tjenester samt markedsbestemt produktion til egen anvendelse
2. Erhvervs- og formueindkomster samt nettopræmier for skadesforsikringer (R 40 + R 51)
3. Subsidier og løbende ensidige overførsler i.a.n. (R 30 + R 60)
4. Faktiske driftsudgifter i alt (1 til 3)
5. Kapitalakkumulation (P 40 + P 70)
6. Kapitaloverførsler (R 70)
7. Kapitaludgifter i alt (5 + 6)
8. **Drifts- og kapitaludgifter i alt (4 + 7)**
9. Udlån, forudbetalinger og indskud mv. netto
10. **Samlede udgifter (8 + 9)**

Indtægter

11. Løbende skatter
Indkomst- og formueskatter (R 61)
Produktions- og importafgifter (R 20)
12. Faktiske bidrag til sociale ordninger (R 62)
13. Erhvervs- og formueindkomster samt skadesforsikringerstatninger (R 40 + R 52)
14. Subsidier og løbende ensidige overførsler i.a.n. (R 30 + R 65 + R 67 + 69)
15. Faktiske driftsindtægter i alt (11 til 14)
16. Kapitalskatter (R 72)
17. Kapitaloverførsler i.a.n. (R 71 + R 79)
18. Kapitalindtægter i alt (16 + 17)
19. Samlede indtægter (15 + 18)

Saldoposter

20. Bruttoopsparing (N 4) (15 - 4)
21. Nettolångivning (+) eller -låntagning (-) (N 5) (19 - 8)
22. Nettounderskud (-) eller -overskud (+) (19 - 10)
23. Saldo af aktiver og passiver for handelskreditter og forfaldne mellemværender (F 71 + F 72 + F 81)
24. Nettounderskud (-) eller -overskud (+) på kassebasis (22 - 23)

3. Produktionsomkostninger og opgørelse af det kollektive konsum

	Kode
1. Rå- og hjælpestoffer	P 20
2. Aflønning af ansatte	R 10
Direkte løn	R 101
Faktiske arbejdsgiverbidrag til sociale ordninger	R 102
— til den offentlige sektor	
— til pensionskasser og forsikringselskaber mv.	
Imputerede bidrag til sociale ordninger	R 103
3. Produktions- og importafgifter	R 20
4. Afskrivninger	A 1
5. Restindkomst, netto	N 12
6. Minus: Modtagne subsidier	R 30
7. Minus: Salg af varer og tjenester	
8. Minus: Markedsbestemt produktion til egen anvendelse	
9. Kollektivt konsum (1 til 8)	P 3A
Antal lønmodtagere (1 000) (gennemsnit)	

4. Udgifter til subsidier og overførsler

	Kode
1. Subsidier til den offentlige sektor til andre sektorer	R 30
2. Løbende overførsler inden for den offentlige sektor til den centrale offentlige sektor til den lokale offentlige sektor til de sociale kasser og fonde	R 65
3. Løbende overførsler til private ikke-udbyttegivende institutioner	R 66
4. Sociale overførsler i forbindelse med faktiske bidrag i forbindelse med imputerede bidrag andre sociale overførsler	R 64 R 641 R 642 R 643
5. Andre løbende overførsler til husholdningerne til andre indenlandske sektorer til udlandet	R 69
6. Løbende bidrag til internationalt samarbejde	R 67
7. Investeringstilskud til den offentlige sektor — den centrale offentlige sektor — den lokale offentlige sektor — de sociale kasser og fonde til andre indenlandske sektorer til udlandet	R 71
8. Andre kapitaloverførsler til den offentlige sektor til husholdningerne til andre indenlandske sektorer til udlandet	R 79

5. Funktionel og realøkonomisk fordeling af den offentlige sektors udgifter (anvendelse)

ENS - nomenklatur

COFOG - nomenklatur

	Kode
Konsum	P 3A
Faktiske renter	R 41
Indtægter af jord og rettigheder	R 43
Subsidier	R 30
Løbende ensidige overførsler i.a.n.	R 60
Nettopræmier for skadesforsikringer	R 51
Bruttoinvesteringer	P 40
Køb af jord og rettigheder, netto	P 70
Kapitaloverførsler	R 70
T I alt	

1. Generelle offentlige tjenester
2. Forsvar
3. Uddannelse
4. Sundhedsvæsen
5. Sociale sikringsydelse og velfærdsforanstaltninger
6. Boligforhold og samfundsplanlægning mv.
7. Rekreative og kulturelle tjenester
8. Erhvervsøkonomiske foranstaltninger
- 8.1 General administration, regulering og forskning
- 8.2 Landbrug, skovbrug, jagt og fiskeri
- 8.3/4/8 Industri og håndværk samt handel
- 8.5/6/7 Transport og kommunikation
9. Andre formål

I alt

1. Generelle offentlige tjenester
2. Forsvar
3. Uddannelse
4. Sundhedsvæsen
5. Sociale sikringsydelse og velfærdsforanstaltninger
6. Boligforhold og samfundsplanlægning mv.
7. Rekreative og kulturelle tjenester
8. Erhvervsøkonomiske foranstaltninger
- 8.1 General administration, regulering og forskning
- 8.2 Landbrug, skovbrug, jagt og fiskeri
- 8.3/4/8 Industri og håndværk samt handel
- 8.5/6/7 Transport og kommunikation
9. Andre formål

I alt

1. Generelle offentlige tjenester
2. Forsvar
3. Uddannelse
4. Sundhedsvæsen
5. Sociale sikringsydelse og velfærdsforanstaltninger
6. Boligforhold og samfundsplanlægning mv.
7. Rekreative og kulturelle tjenester
8. Erhvervsøkonomiske foranstaltninger
- 8.1 General administration, regulering og forskning
- 8.2 Landbrug, skovbrug, jagt og fiskeri
- 8.3/4/8 Industri og håndværk samt handel
- 8.5/6/7 Transport og kommunikation
9. Andre formål

I alt

	Kode
Konsum	P 3A
Subsidier	R 30
Løbende overførsler, faktiske renter, nettopræmier for skadesforsikringer	R 60 + R 40 + R 51
heraf: Sociale overførsler	R 64
Bruttoinvesteringer	P 40
Andre kapitaludgifter	P 70 + R 70

1. Generelle offentlige tjenester
2. Forsvar
3. Offentlig ro og orden
4. Uddannelse
5. Sundhedsvæsen
6. Sociale sikringsydelse og velfærdsforanstaltninger
7. Boligforhold og samfundsplanlægning mv.
8. Rekreative og kulturelle tjenester
9. Brændstof- og energisektor
10. Landbrug, skovbrug, jagt og fiskeri
11. Industri og håndværk
12. Transport og kommunikation
13. Handel og øvrige sektorer
14. Andre formål

I alt

1. Generelle offentlige tjenester
2. Forsvar
3. Offentlig ro og orden
4. Uddannelse
5. Sundhedsvæsen
6. Sociale sikringsydelse og velfærdsforanstaltninger
7. Boligforhold og samfundsplanlægning mv.
8. Rekreative og kulturelle tjenester
9. Brændstof- og energisektor
10. Landbrug, skovbrug, jagt og fiskeri
11. Industri og håndværk
12. Transport og kommunikation
13. Handel og øvrige sektorer
14. Andre formål

I alt

1. Generelle offentlige tjenester
2. Forsvar
3. Offentlig ro og orden
4. Uddannelse
5. Sundhedsvæsen
6. Sociale sikringsydelse og velfærdsforanstaltninger
7. Boligforhold og samfundsplanlægning mv.
8. Rekreative og kulturelle tjenester
9. Brændstof- og energisektor
10. Landbrug, skovbrug, jagt og fiskeri
11. Industri og håndværk
12. Transport og kommunikation
13. Handel og øvrige sektorer
14. Andre formål

I alt

DA

6. Skatter og faktiske bidrag til sociale ordninger fordelt på kategorier og efter modtagende delsektor

	Kode
1. Produktions- og importafgifter	R 20
Almindelige omsætningsafgifter	R 201
— Merværdiafgift	
— Andre generelle omsætningsafgifter	
Importafgifter og afgifter på landbrugsprodukter	R 202
Forbrugsafgifter	R 203
Afgifter på tjenester	R 204
Ejendomsskatter	R 205
Afgifter af specielle transaktioner	R 206
Andre produktionsskatter	R 207
2. Løbende indkomst- og formueskatter fra husholdningerne fra den offentlige sektor fra andre sektorer	R 61
3. Kapitalskatter fra husholdningerne fra andre sektorer	R 72
4. Samlede skatter og afgifter (1 til 3)	
5. Faktiske bidrag til sociale ordninger	R 62
Faktiske arbejdsgiverbidrag til sociale ordninger	R 621
Faktiske arbejdstagerbidrag til sociale ordninger	R 622
— Obligatoriske bidrag	
— Frivillige bidrag	
Faktiske bidrag til sociale ordninger fra selvstændige og ikke-beskæftigede	R 623
— Obligatoriske bidrag	
— Frivillige bidrag	
6. Samlede skatter og afgifter samt faktiske sociale bidrag (4 + 5)	

7. Produktions- og importafgifter til De Europæiske Fællesskabers institutioner

	Kode
1. Moms	R 201
2. Told	R 202
3. Afgifter af landbrugsprodukter	R 202
4. Medansvarsafgift af indvejet mælk	R 203
5. Produktionsafgift og udligningsafgift af lageromkostninger for sukker	R 203
6. EKSF-afgift	R 207
7. Samlede skatter og afgifter til De Europæiske Fællesskabers institutioner (1 til 4)	

8. Samlede skatter og obligatoriske sociale bidrag

	Kode
1. Produktions- og importafgifter	R 20
2. Løbende indkomst- og formueskatter	R 61
3. Kapitalskatter	R 72
4. Obligatoriske bidrag til sociale ordninger	
5. Samlede skatter og obligatoriske sociale bidrag (1 til 4)	

DA

1. Gesamtübersicht der Transaktionen des Staates

	Schlüssel		Schlüssel
Verwendung		Aufkommen	
WAREN- UND DIENSTLEISTUNGSTRANS-AKTIONEN			
Produktion von Waren und Dienstleistungen	P 10		
Vorleistungen	P 20		
Letzter Verbrauch	P 3A		
Bruttoanlageinvestitionen	P 41		
Vorratsveränderung	P 42		
Nettoerwerb von Grundstücken und immateriel- len Werten	P 70		
VERTEILUNGSTRANSAKTIONEN			
Einkommen aus unselbständiger Arbeit	R 10		
Produktionsteuern und Einfuhrabgaben	R 20		
Subventionen	R 30		
Einkommen aus Unternehmertätigk. u. Ver- mögen	R 40		
Tatsächlich gezahlte Zinsen	R 41		
Einkommen aus Grund, Boden, immat. Werten	R 43		
Dividenden und sonstige verteilte Einkommen von Kapitalgesellschaften	R 44		
Entnommene Gewinne aus Quasi-Kapitalgesell- schaften	R 45		
Schadenversicherungstransaktionen	R 50		
Schadenversicherungs-Nettoprämien	R 51		
Schadenversicherungsleistungen	R 52		
Einseitige laufende Übertragungen, a.n.g.	R 60		
Laufende Einkommen- und Vermögensteuern	R 61		
Tatsächliche Sozialbeiträge	R 62		
Unterstellte Sozialbeiträge	R 63		
Sozialleistungen	R 64		
Laufende Übertragungen innerhalb des Staates	R 65		
Lfd. Übertragungen an private Organisationen	R 66		
Laufende Übertragungen im Rahmen der inter- nationalen Zusammenarbeit	R 67		
Sonstige laufende Übertragungen	R 69		
Vermögensübertragungen	R 70		
Investitionszuschüsse	R 71		
Vermögenswirksame Steuern	R 72		
Sonstige Vermögensübertragungen	R 79		
Veränderung der Deckungsrückstellungen für Pensionen	F 911		
Kontensalden			
Bruttoersparnis	N 4		
Finanzierungsüberschuß (+) bzw. -defizit (-)	N 5		
Abschreibungen	A 1		
		FINANZIELLE TRANSAKTIONEN	
		Veränderung der Forderungen	
		Bargeld und übertragbare Sichteinlagen	F 20
		— in Landeswährung	F 21
		— in fremder Währung	F 22
		— Nettoposition beim IWF	F 23
		Sonstige Einlagen	F 30
		— in Landeswährung	F 31
		— in fremder Währung	F 32
		Versicherungstechnische Rückstellungen	F 90
		— Deckungsrückstellungen und Verbindlich- keiten für Gewinnbeteiligung der Versiche- rten	F 91
		— Beitragsüberträge und Schadenrückstel- lungen	F 92
		Geldmarktpapiere	F 40
		Festverzinsliche Wertpapiere	F 50
		Aktien und sonstige Beteiligungen	F 60
		— Aktien	F 61
		— Sonstige Beteiligungen	F 62
		Finanzielles Gold	F 00
		Sonderziehungsrechte (SZR)	F 10
		— Guthaben an Sonderziehungsrechten (SZR)	F 11
		— Gegenposten zu den Nettozuteilungen an SZR	F 12
		Kurzfristige Kredite	F 70
		— Kurzfristige Handelskredite	F 71
		— Schwebende Posten	F 72
		— Sonstige kurzfristige Kredite	F 79
		Mittel- und langfristige Kredite	F 80
		— Mittel- und langfristige Handelskredite	F 81
		— Sonstige mittel- und langfristige Kredite	F 89
		Insgesamt	
		Veränderung der Verbindlichkeiten	
		Bargeld und übertragbare Sichteinlagen	F 20
		— in Landeswährung	F 21
		— in fremder Währung	F 22
		— Nettoposition beim IWF	F 23
		Sonstige Einlagen	F 30
		— in Landeswährung	F 31
		— in fremder Währung	F 32
		Versicherungstechnische Rückstellungen	F 90
		— Deckungsrückstellungen und Verbindlich- keiten für Gewinnbeteiligung der Versi- cherten	F 91
		— Beitragsüberträge und Schadenrückstel- lungen	F 92
		Geldmarktpapiere	F 40
		Festverzinsliche Wertpapiere	F 50
		Aktien und sonstige Beteiligungen	F 60
		— Aktien	F 61
		— Sonstige Beteiligungen	F 62
		Finanzielles Gold	F 00
		Sonderziehungsrechte (SZR)	F 10
		— Guthaben an Sonderziehungsrechten (SZR)	F 11
		— Gegenposten zu den Nettozuteilungen an SZR	F 12
		Kurzfristige Kredite	F 70
		— Kurzfristige Handelskredite	F 71
		— Schwebende Posten	F 72
		— Sonstige kurzfristige Kredite	F 79
		Mittel- und langfristige Kredite	F 80
		— Mittel- und langfristige Handelskredite	F 81
		— Sonstige mittel- und langfristige Kredite	F 89
		Insgesamt	
		Nettoveränderung der Forderungen und Verbindlichkeiten	N 6
		Statistische Differenz. zwischen dem Saldo des Vermögensveränderungskontos und dem Saldo des Finanzierungskontos (N 5 — N 6)	

DE

2. Ausgaben und Einnahmen des Staates nach großen wirtschaftlichen Kategorien

Ausgaben

1. Tatsächliche Ausgaben f. Einkommen aus unselbständ. Arbeit sowie f. Waren und Dienstleist. (netto) Vorleistungen (P 20)
Tatsächliches Einkommen aus unselbständiger Arbeit (R 101 + R 102)
Produktionsteuern und Einfuhrabgaben (R 20)
minus: Verkäufe von Waren und Dienstleistungen und Produktion für eigene Rechnung
2. Einkommen aus Unternehmertätigkeit und Vermögen und Schadenversicherungs-Nettoprämien (R 40 + R 51)
3. Subventionen und einseitige laufende Übertragungen, a.n.g. (R 30 + R 60)
4. Tatsächliche laufende Ausgaben (1 bis 3)
5. Letzte vermögenswirksame Ausgaben (P 40 + P 70)
6. Vermögensübertragungen (R 70)
7. Vermögenswirksame Ausgaben (5 + 6)
8. **Laufende und vermögenswirksame Ausgaben (4 + 7)**
9. Darlehen, Vorschüsse und Beteiligungen (netto)
10. **Ausgaben insgesamt (8 + 9)**

Einnahmen

11. Laufende Steuern
Laufende Einkommen- und Vermögensteuern (R 61)
Produktionsteuern und Einfuhrabgaben (R 20)
12. Tatsächliche Sozialbeiträge (R 62)
13. Einkommen aus Unternehmertätigkeit und Vermögen und Schadenversicherungsleistungen (R 40 + R 52)
14. Subventionen und einseitige laufende Übertragungen, a.n.g. (R 30 + R 65 + R 67 + R 69)
15. Tatsächliche laufende Einnahmen (11 bis 14)
16. Vermögenswirksame Steuern (R 72)
17. Vermögensübertragungen, a.n.g. (R 71 + R 79)
18. Vermögenswirksame Einnahmen (16 + 17)
19. **Einnahmen insgesamt (15 + 18)**

Salden

20. Bruttoersparnis (N 4) (15 - 4)
21. Finanzierungsüberschuß (+) bzw. -defizit (-) (N 5) (19 - 8)
22. Nettofinanzierungsdefizit (-) bzw. -überschuß (+) (19 - 10)
23. Saldo der Forderungen und Verbindlichkeiten aufgrund von Handelskrediten und Schwebenden Posten (F 71 + F 72 + F 81)
24. Nettofinanzierungsdefizit (-) bzw. -überschuß (+) auf Kassenbasis (22 - 23)

3. Produktionskosten und Übergang zum Kollektivverbrauch

	Schlüssel
1. Vorleistungen	P 20
2. Einkommen aus unselbständiger Arbeit Bruttolöhne und -gehälter Tatsächliche Sozialbeiträge der Arbeitgeber — an den Staat — an Versicherungsunternehmen Unterstellte Sozialbeiträge	R 10 R 101 R 102 R 103
3. Produktionsteuern und Einfuhrabgaben	R 20
4. Abschreibungen	A 1
5. Nettobetriebsüberschuß	N 12
6. minus: erhaltene Subventionen	R 30
7. minus: lfd. Verk. von Waren u. Dienstleistg.	
8. minus: Produktion für eigene Rechnung	
9. Kollektivverbrauch (1 bis 8)	P 3A
Beschäftigte Arbeitnehmer (1 000) (durchschnittlicher Personalbestand)	

4. Ausgaben für Subventionen und Übertragungen

	Schlüssel
1. Subventionen an den Staat an sonstige Sektoren	R 30
2. Laufende Übertragungen innerhalb des Staates an den Zentralstaat an lokale Gebietskörperschaften an die Sozialversicherung	R 65
3. Laufende Übertragungen an private Organisationen	R 66
4. Sozialleistungen im Zusammenhang m. tatsächl. Sozialbeitr. für die Sozialbeiträge unterstellt werden sonstige Sozialleistungen	R 64 R 641 R 642 R 643
5. Sonstige laufende Übertragungen an private Haushalte an sonstige gebietsansässige Sektoren an die Übrige Welt	R 69
6. Laufende internationale Zusammenarbeit	R 67
7. Investitionszuschüsse an den Staat — Zentralstaat — lokale Gebietskörperschaften — Sozialversicherung an sonstige gebietsansässige Sektoren an die Übrige Welt	R 71
8. Sonstige Vermögensübertragungen an den Staat an private Haushalte an sonstige gebietsansässige Sektoren an die Übrige Welt	R 79

5. Ausgaben (Verwendung) des Sektors Staat nach Aufgabenbereichen und Arten

ESVG-Systematik

COFOG-Systematik

	Schlüssel
Letzter Verbrauch	P 3A
Tatsächlich gezahlte Zinsen	R 41
Einkommen aus Grund u. Boden u. aus immateriellen Werten	R 43
Subventionen	R 30
Einseitige laufende Übertragungen a.n.g.	R 60
Schadenversicherungs-Nettoprämien	R 51
Bruttoinvestitionen	P 40
Nettoerwerb von Grundstücken und immateriellen Werten	P 70
Vermögensübertragungen	R 70
T insgesamt	

	Schlüssel
Letzter Verbrauch	P 3A
Subventionen	R 30
Laufende Übertragungen, tatsächl. Zinsen, Schadenversicherungs-Nettoprämien	R 60 + R 40 + R 51
darunter: Sozialleistungen	R 64
Bruttoinvestitionen	P 40
Sonstige vermögenswirksame Ausgaben	P 70 + R 70

1. Allgemeine staatliche Verwaltung
2. Verteidigung
3. Unterrichtswesen
4. Gesundheitswesen
5. Soziale Sicherung
6. Wohnungswesen, Stadt- u. Landesplanung
7. Sonstige Dienste für die Allgemeinheit
8. Wirtschaftsförderung, -ordnung und -aufsicht
- 8.1 Allgemeine Verwaltung, Regelung und Forschung
- 8.2 Land- u. Forstwirtschaft, Jagd, Fischerei
- 8.3/4/8 Industrie, Handel und Handwerk
- 8.5/6/7 Verkehr und Nachrichtenübermittlung
9. Sonstige Ausgaben

Insgesamt

1. Allgemeine staatliche Verwaltung
2. Verteidigung
3. Unterrichtswesen
4. Gesundheitswesen
5. Soziale Sicherung
6. Wohnungswesen, Stadt- u. Landesplanung
7. Sonstige Dienste für die Allgemeinheit
8. Wirtschaftsförderung, -ordnung und -aufsicht
- 8.1 Allgemeine Verwaltung, Regelung und Forschung
- 8.2 Land- u. Forstwirtschaft, Jagd, Fischerei
- 8.3/4/8 Industrie, Handel und Handwerk
- 8.5/6/7 Verkehr und Nachrichtenübermittlung
9. Sonstige Ausgaben

Insgesamt

1. Allgemeine staatliche Verwaltung
2. Verteidigung
3. Unterrichtswesen
4. Gesundheitswesen
5. Soziale Sicherung
6. Wohnungswesen, Stadt- u. Landesplanung
7. Sonstige Dienste für die Allgemeinheit
8. Wirtschaftsförderung, -ordnung und -aufsicht
- 8.1 Allgemeine Verwaltung, Regelung und Forschung
- 8.2 Land- u. Forstwirtschaft, Jagd, Fischerei
- 8.3/4/8 Industrie, Handel und Handwerk
- 8.5/6/7 Verkehr und Nachrichtenübermittlung
9. Sonstige Ausgaben

Insgesamt

1. Allgemeine staatliche Verwaltung
2. Verteidigung
3. Öffentliche Ordnung und Sicherheit
4. Unterrichtswesen
5. Gesundheitswesen
6. Soziale Sicherung
7. Wohnungswesen, Stadt- u. Landesplanung
8. Sonstige Dienste für die Allgemeinheit
9. Brennstoff- und Energiewirtschaft
10. Land- u. Forstwirtschaft, Jagd, Fischerei
11. Industrie und Handwerk
12. Verkehr und Nachrichtenübermittlung
13. Handel und sonstige Bereiche
14. Sonstige Ausgaben

Insgesamt

1. Allgemeine staatliche Verwaltung
2. Verteidigung
3. Öffentliche Ordnung und Sicherheit
4. Unterrichtswesen
5. Gesundheitswesen
6. Soziale Sicherung
7. Wohnungswesen, Stadt- u. Landesplanung
8. Sonstige Dienste für die Allgemeinheit
9. Brennstoff- und Energiewirtschaft
10. Land- u. Forstwirtschaft, Jagd, Fischerei
11. Industrie und Handwerk
12. Verkehr und Nachrichtenübermittlung
13. Handel und sonstige Bereiche
14. Sonstige Ausgaben

Insgesamt

1. Allgemeine staatliche Verwaltung
2. Verteidigung
3. Öffentliche Ordnung und Sicherheit
4. Unterrichtswesen
5. Gesundheitswesen
6. Soziale Sicherung
7. Wohnungswesen, Stadt- u. Landesplanung
8. Sonstige Dienste für die Allgemeinheit
9. Brennstoff- und Energiewirtschaft
10. Land- u. Forstwirtschaft, Jagd, Fischerei
11. Industrie und Handwerk
12. Verkehr und Nachrichtenübermittlung
13. Handel und sonstige Bereiche
14. Sonstige Ausgaben

Insgesamt



6. Steuereinnahmen und tatsächliche Sozialbeiträge nach Kategorien und empfangenden Teilsektoren

	Schlüssel
1. Produktionsteuern und Einfuhrabgaben	R 20
Allgemeine Umsatzsteuern	R 201
— Mehrwertsteuer	
— Sonstige Umsatzsteuern	
Zölle und Agrarabschöpfungen	R 202
Verbrauchssteuern	R 203
Steuern auf Dienstleistungen	R 204
Grundsteuern	R 205
Stempel-, Eintragung- und Verkehrsteuer	R 206
Sonstige Produktionsteuern und Einfuhrabgaben	R 207
2. Laufende Einkommen- und Vermögensteuern von privaten Haushalten vom Staat von sonstigen Sektoren	R 61
3. Vermögenswirksame Steuern von privaten Haushalten von sonstigen Sektoren	R 72
4. Steuern insgesamt (1 bis 3)	
5. Tatsächliche Sozialbeiträge von Arbeitgebern	R 62
Arbeitnehmeranteil	R 621
— Pflichtbeiträge	R 622
— Freiwillige Beiträge	
von Nichtarbeitnehmern	R 623
— Pflichtbeiträge	
— Freiwillige Beiträge	
6. Steuern und tatsächliche Sozialbeiträge insgesamt (4 + 5)	

7. An die Institutionen der Europäischen Gemeinschaften entrichtete Produktionsteuern und Einfuhrabgaben

	Schlüssel
1. Mehrwertsteuer	R 201
2. Zölle	R 202
3. Agrarabschöpfungen einschließlich Währungsausgleichsbeträgen	R 202
4. Milch-Mitverantwortungsabgabe	R 203
5. Zuckerabgabe	R 203
6. EGKS-Umlage	R 207
7. An die Institutionen der Europäischen Gemeinschaften gezahlte Steuern insgesamt (1 bis 4)	

8. Gesamtaufkommen an Steuern und Pflicht-Sozialbeiträgen

	Schlüssel
1. Produktionsteuern und Einfuhrabgaben	R 20
2. Laufende Einkommen- und Vermögensteuern	R 61
3. Vermögenswirksame Steuern	R 72
4. Pflicht-Sozialbeiträge	
5. Gesamtaufkommen an Steuern und Pflicht-Sozialbeiträgen (1 bis 4)	

DE

1. Tavola generale delle operazioni delle amministrazioni pubbliche

	Codice		Codice
Uscite		OPERAZIONI FINANZIARIE	
Entrate		Variazione delle attività	
OPERAZIONI SU BENI E SERVIZI		Biglietti, monete e depositi a vista trasferibili	F 20
Produzione di beni e servizi	P 10	— in moneta nazionale	F 21
Consumi intermedi	P 20	— in divisa straniera	F 22
Consumi finali	P 3A	— Posizione netta nei riguardi del FMI	F 23
Investimenti fissi lordi	P 41	Altri depositi	F 30
Variazione delle scorte	P 42	— in moneta nazionale	F 31
Acquisti netti di terreni e di beni immateriali	P 70	— in divisa straniera	F 32
		Riserve tecniche di assicurazione	F 90
		— Riserve matematiche, partecipazione agli utili	F 91
		— Riserve-premi e sinistri	F 92
		Titoli a breve termine	F 40
		Obbligazioni	F 50
		Azioni e altre partecipazioni	F 60
		— Azioni	F 61
		— Altre partecipazioni	F 62
		Oro finanziario	F 00
		Diritti speciali di prelievo (DSP)	F 10
		— Attività per diritti speciali di prelievo (DSP)	F 11
		— Contropartita per assegnazione netta di DSP	F 12
		Crediti a breve termine	F 70
		— Crediti commerciali	F 71
		— Sfasamenti contabili	F 72
		— Altri crediti a breve termine	F 79
		Crediti a medio e lungo termine	F 80
		— Crediti commerciali a medio e lungo termine	F 81
		— Altri crediti a medio e lungo termine	F 89
		Totale	
		Variazione delle passività	
		Biglietti, monete e depositi a vista trasferibili	F 20
		— in moneta nazionale	F 21
		— in divisa straniera	F 22
		— Posizione netta nei riguardi del FMI	F 23
		Altri depositi	F 30
		— in moneta nazionale	F 31
		— in divisa straniera	F 32
		Riserve tecniche di assicurazione	F 90
		— Riserve matematiche, partecipazione agli utili	F 91
		— Riserve-premi e sinistri	F 92
		Titoli a breve termine	F 40
		Obbligazioni	F 50
		Azioni e altre partecipazioni	F 60
		— Azioni	F 61
		— Altre partecipazioni	F 62
		Oro finanziario	F 00
		Diritti speciali di prelievo (DSP)	F 10
		— Attività per diritti speciali di prelievo (DSP)	F 11
		— Contropartita per assegnazione netta di DSP	F 12
		Crediti a breve termine	F 70
		— Crediti commerciali	F 71
		— Sfasamenti contabili	F 72
		— Altri crediti a breve termine	F 79
		Crediti a medio e lungo termine	F 80
		— Crediti commerciali a medio e lungo termine	F 81
		— Altri crediti a medio e lungo termine	F 89
		Totale	
Saldi contabili		Saldo delle attività e passività finanziarie	N 6
Risparmio lordo	N 4	Rettifica fra il saldo del conto della formazione del capitale ed il saldo del conto finanziario (N 5 — N 6)	
Accreditamento (+) o indebitamento (-)	N 5		
Ammortamenti	A 1		



2. Spese ed entrate delle amministrazioni pubbliche per grandi categorie economiche

Spese

1. Spese effettive per retribuzioni dei dipendenti e per beni e servizi (nette)
consumi intermedi (P 20)
retribuzioni effettive dei dipendenti (R 101 + R 102)
imposte indirette sulla produzione e sulle importazioni (R 20)
meno: vendita di beni e servizi e produzione per conto proprio
2. Redditi da capitale e impresa e premi netti di assicurazione contro i danni (R 40 + R 51)
3. Contributi alla produzione e trasferimenti correnti unilaterali n.a.i. (R 30 + R 60)
4. Spese effettive correnti (da 1 a 3)
5. Spese finali in conto capitale (P 40 + P 70)
6. Trasferimenti in conto capitale (R 70)
7. Spese in conto capitale (5 + 6)
8. **Spese correnti e in conto capitale (4 + 7)**
9. Crediti, anticipazioni e partecipazioni (netti)
10. **Spese totali (8 + 9)**

Entrate

11. Imposte correnti
sul reddito e sul patrimonio (R 61)
sulla produzione e sulle importazioni (R 20)
12. Contributi sociali effettivi (R 62)
13. Redditi da capitale e impresa e indennizzi di assicurazione contro i danni (R 40 + R 52)
14. Contributi alla produzione e altri trasferimenti correnti unilaterali n.a.i. (R 30 + R 65 + R 67 + R 69)
15. Entrate effettive correnti (da 11 a 14)
16. Imposte in conto capitale (R 72)
17. Trasferimenti in conto capitale n.a.i. (R 71 + R 79)
18. Entrate in conto capitale (16 + 17)
19. **Entrate totali (15 + 18)**

Saldi

20. Risparmio lordo (N 4) (15 - 4)
21. Accredito (+) o indebitamento (-)
(N5) (19 - 8)
22. Saldo netto da finanziare (-) o da utilizzare (+)
(19 - 10)
23. Saldo delle attività e passività su crediti commerciali e sfasamenti contabili (F 71 + F 72 + F 81)
24. Saldo netto da finanziare (-) o da utilizzare (+)
sulla base di cassa (22 - 23)

3. Costi di produzione e passaggio ai consumi collettivi

	Codice
1. Consumi intermedi	P 20
2. Redditi da lavoro dipendente retribuzioni lorde contributi sociali effettivi a carico dei datori di lavoro versati — alle amministrazioni pubbliche — alle imprese di assicurazione contributi sociali figurativi	R 10 R 101 R 102 R 103
3. Imposte indirette sulla produzione e sulle importazioni	R 20
4. Ammortamenti	A 1
5. Risultato netto di gestione	N 12
6. meno: Contributi alla produzione ricevuti	R 30
7. meno: Vendite correnti di beni e servizi	
8. meno: Produzione per conto proprio	
9. Consumi collettivi (da 1 a 8)	P 3A
Effettivi occupati (1 000) (media)	

4. Spese per contributi alla produzione e trasferimenti

	Codice
1. Contributi alla produzione alle amministrazioni pubbliche agli altri settori	R 30
2. Trasferimenti correnti tra amministrazioni pubbliche alle amministrazioni centrali alle amministrazioni locali agli enti di previdenza e assistenza sociale	R 65
3. Trasferimenti correnti alle istituzioni sociali private	R 66
4. Prestazioni sociali corrispondenti a contributi effettivi corrispondenti a contributi figurativi altre prestazioni sociali	R 64 R 641 R 642 R 643
5. Trasferimenti correnti diversi alle famiglie agli altri settori residenti al resto del mondo	R 69
6. Aiuti internazionali correnti	R 67
7. Contributi agli investimenti alle amministrazioni pubbliche — amministrazioni centrali — amministrazioni locali — enti di previdenza e assistenza sociale agli altri settori residenti al resto del mondo	R 71
8. Altri trasferimenti in conto capitale alle amministrazioni pubbliche alle famiglie agli altri settori residenti al resto del mondo	R 79

5. Spese (uscite) del settore amministrazioni pubbliche per funzione e tipo di operazioni

Nomenclatura SEC

	Codice
Consumi finali	P 3A
Interessi effettivi	R 41
Rendite dei terreni e dei beni immateriali	R 43
Contributi alla produzione	R 30
Trasferimenti correnti unilaterali n.a.i.	R 60
Premi netti di assicurazione contro i danni	R 51
Investimenti lordi	P 40
Acquisti netti di terreni e di beni immateriali	P 70
Trasferimenti in conto capitale	R 70
Totale	

1. Servizi generali delle amministrazioni pubbliche
2. Difesa nazionale
3. Istruzione
4. Salute
5. Assistenza sociale, opere sociali
6. Abitazione e assetto territoriale
7. Altri servizi collettivi e sociali
8. Servizi economici
- 8.1 Amministrazione generale, attività normativa e ricerca
- 8.2 Agricoltura, foreste, caccia e pesca
- 8.3/4/8 Industria, commercio e artigianato
- 8.5/6/7 Trasporti e comunicazioni
9. Spese varie non ripartite

Totale

1. Servizi generali delle amministrazioni pubbliche
2. Difesa nazionale
3. Istruzione
4. Salute
5. Assistenza sociale, opere sociali
6. Abitazione e assetto territoriale
7. Altri servizi collettivi e sociali
8. Servizi economici
- 8.1 Amministrazione generale, attività normativa e ricerca
- 8.2 Agricoltura, foreste, caccia e pesca
- 8.3/4/8 Industria, commercio e artigianato
- 8.5/6/7 Trasporti e comunicazioni
9. Spese varie non ripartite

Totale

1. Servizi generali delle amministrazioni pubbliche
2. Difesa nazionale
3. Istruzione
4. Salute
5. Assistenza sociale, opere sociali
6. Abitazione e assetto territoriale
7. Altri servizi collettivi e sociali
8. Servizi economici
- 8.1 Amministrazione generale, attività normativa e ricerca
- 8.2 Agricoltura, foreste, caccia e pesca
- 8.3/4/8 Industria, commercio e artigianato
- 8.5/6/7 Trasporti e comunicazioni
9. Spese varie non ripartite

Totale

Nomenclatura COFOG

	Codice
Consumi finali	P 3A
Contributi alla produzione	R 30
Trasferimenti correnti, interessi effettivi, premi netti di assicurazione	R 60 + R 40 + R 51
di cui: Prestazioni sociali	R 64
Investimenti lordi	P 40
Altre spese in conto capitale	P 70 + R 70

1. Servizi generali delle amministrazioni pubbliche
2. Difesa nazionale
3. Ordine e sicurezza pubblica
4. Istruzione
5. Salute
6. Assistenza sociale, opere sociali
7. Abitazione e assetto territoriale
8. Altri servizi collettivi e sociali
9. Combustibili ed energia
10. Agricoltura, foreste, caccia e pesca
11. Industria e artigianato
12. Trasporti e comunicazioni
13. Commercio ed altre branche
14. Spese varie non ripartite

Totale

1. Servizi generali delle amministrazioni pubbliche
2. Difesa nazionale
3. Ordine e sicurezza pubblica
4. Istruzione
5. Salute
6. Assistenza sociale, opere sociali
7. Abitazione e assetto territoriale
8. Altri servizi collettivi e sociali
9. Combustibili ed energia
10. Agricoltura, foreste, caccia e pesca
11. Industria e artigianato
12. Trasporti e comunicazioni
13. Commercio ed altre branche
14. Spese varie non ripartite

Totale

1. Servizi generali delle amministrazioni pubbliche
2. Difesa nazionale
3. Ordine e sicurezza pubblica
4. Istruzione
5. Salute
6. Assistenza sociale, opere sociali
7. Abitazione e assetto territoriale
8. Altri servizi collettivi e sociali
9. Combustibili ed energia
10. Agricoltura, foreste, caccia e pesca
11. Industria e artigianato
12. Trasporti e comunicazioni
13. Commercio ed altre branche
14. Spese varie non ripartite

Totale

IT

6. Imposte e contributi sociali effettivi per categoria e per sottosettore ricevente

	Codice
1. Imposte indirette sulla produzione e sulle importazioni e imposte generali sugli affari — imposta sul valore aggiunto — altre imposte sugli affari diritti d'importazione e prelievi agricoli imposte di fabbricazione e altre imposte sui consumi imposte sui servizi imposte sulla proprietà di terreni e fabbricati tasse di bollo, imposte di registro e sui trasferimenti altre imposte indirette sulla produzione e sulle importazioni	R 20 R 201 R 202 R 203 R 204 R 205 R 206 R 207
2. Imposte correnti sul reddito e sul patrimonio versate dalle famiglie versate dalle amministrazioni pubbliche versate dagli altri settori	R 61
3. Imposte in conto capitale versate dalle famiglie versate dagli altri settori	R 72
4. Totale delle imposte (da 1 a 3)	
5. Contributi sociali effettivi a carico dei datori di lavoro a carico dei lavoratori dipendenti — obbligatori — volontari dei lavoratori indipendenti — obbligatori — volontari	R 62 R 621 R 622 R 623
6. Totale delle imposte e dei contributi sociali effettivi (4 + 5)	

7. Imposte indirette sulla produzione e sulle importazioni versate alle istituzioni comunitarie europee

	Codice
1. Imposta sul valore aggiunto	R 201
2. Dazi doganali	R 202
3. Prelievi sui prodotti agricoli, compresi gli importi compensativi monetari	R 202
4. Prelievo di corresponsabilità sul latte	R 203
5. Contributi zucchero	R 203
6. Prelievo CECA	R 207
7. Totale delle imposte versate alle istituzioni comunitarie europee (da 1 a 4)	

8. Prelievo obbligatorio complessivo

	Codice
1. Imposte indirette sulla produzione e sulle importazioni	R 20
2. Imposte correnti sul reddito e sul patrimonio	R 61
3. Imposte in conto capitale	R 72
4. Contributi sociali obbligatori	
5. Prelievo obbligatorio complessivo (da 1 a 4)	

1. Algemene tabel van overheidstransacties

	Code		Code
Bestedingen		Middelen	
GOEDEREN- EN DIENSTENTRANSACTIES			
Productie van goederen en diensten	P 10		
Intermediair verbruik	P 20		
Finaal verbruik	P 3A		
Bruto investeringen in vaste activa	P 41		
Voorraadverandering	P 42		
Netto aankopen van grond en onlichamelijke zaken	P 70		
VERDELINGSTRANSACTIES			
Beloning van werknemers	R 10		
Indirecte belastingen	R 20		
Exploitatiesubsidies	R 30		
Inkomen uit vermogen en ondernemers-activiteit	R 40		
Werkelijke rente	R 41		
Inkomen uit grond en onlichamelijke zaken	R 43		
Dividenden en andere uitgekeerde inkomens van vennootschappen	R 44		
Inkomen door ondernemers van quasi-vennootschappen onttrokken aan hun bedrijf	R 45		
Schadeverzekeringstransacties	R 50		
Netto schadeverzekeringspremies	R 51		
Schadeverzekeringssuitkeringen	R 52		
Inkomensoverdrachten om niet n.e.g.	R 60		
Belastingen op inkomen en vermogen	R 61		
Werkelijke sociale verzekeringspremies	R 62		
Fictieve sociale verzekeringspremies	R 63		
Sociale uitkeringen	R 64		
Inkomensoverdrachten tussen overheidsinstellingen	R 65		
Inkomensoverdrachten aan privaatrechtelijke instellingen	R 66		
Inkomensoverdrachten in verband met internationale samenwerking	R 67		
Overige inkomensoverdrachten	R 69		
Kapitaaloverdrachten	R 70		
Investeringsbijdragen	R 71		
Vermogensheffingen	R 72		
Overige kapitaaloverdrachten	R 79		
Veranderingen in wiskundige pensioen-reserves	F 911		
Salderingsposten			
Bruto besparingen	N 4		
Financieringsoverschot (+) of -tekort (-)	N 5		
Afschrijvingen	A 1		
		FINANCIËLE TRANSACTIES	
		Verandering der vorderingen	
		Chartaal geld en overdraagbare direct opeisbare deposito's	F 20
		— in nationale valuta	F 21
		— in buitenlandse valuta	F 22
		— netto IMF-positie	F 23
		Overige deposito's	F 30
		— in nationale valuta	F 31
		— in buitenlandse valuta	F 32
		Technische verzekeringsreserves	F 90
		— wiskundige reserves uit hoofde van winstdeling	F 91
		— Premie- en uitkeringsreserves	F 92
		Waardepapieren op korte termijn	F 40
		Obligaties	F 50
		Aandelen en overige deelnemingen	F 60
		— Aandelen	F 61
		— Overige deelnemingen	F 62
		Financieel goud	F 00
		Bijzondere trekkingsrechten (BTR)	F 10
		— Bezit aan BTR	F 11
		— Tegenwaarde der netto toegewezen BTR	F 12
		Krediet op korte termijn	F 70
		— Commerciële kredieten op korte termijn	F 71
		— Transitorische posten	F 72
		— Overige kredieten op korte termijn	F 79
		Krediet op middellange en lange termijn	F 80
		— Commerciële kredieten op middellange en lange termijn	F 81
		— Overige kredieten op middellange en lange termijn	F 89
		Totaal	
		Verandering der schulden	
		Chartaal geld en overdraagbare direct opeisbare deposito's	F 20
		— in nationale valuta	F 21
		— in buitenlandse valuta	F 22
		— netto IMF-positie	F 23
		Overige deposito's	F 30
		— in nationale valuta	F 31
		— in buitenlandse valuta	F 32
		Technische verzekeringsreserves	F 90
		— Wiskundige reserves uit hoofde van winstdeling	F 91
		— Premie- en uitkeringsreserves	F 92
		Waardepapieren op korte termijn	F 40
		Obligaties	F 50
		Aandelen en overige deelnemingen	F 60
		— Aandelen	F 61
		— Overige deelnemingen	F 62
		Financieel goud	F 00
		Bijzondere trekkingsrechten (BTR)	F 10
		— Bezit aan BTR	F 11
		— Tegenwaarde der netto toegewezen BTR	F 12
		Krediet op korte termijn	F 70
		— Commerciële kredieten op korte termijn	F 71
		— Transitorische posten	F 72
		— Overige kredieten op korte termijn	F 79
		Krediet op middellange en lange termijn	F 80
		— Commerciële kredieten op middellange en lange termijn	F 81
		— Overige kredieten op middellange en lange termijn	F 89
		Totaal	
		Saldo van vorderingen en schulden	N 6
		Statistisch verschil tussen het saldo van de kapitaalrekening en het saldo van de financiële rekening (N 5 — N 6)	



2. Uitgaven en ontvangsten van de overheid, naar economische hoofdcategorieën

Uitgaven

1. Werkelijke uitgaven voor beloning van werknemers en voor goederen en diensten (netto) intermediair verbruik (P 20)
werkelijke beloning van werknemers (R 101 + R 102)
indirecte belastingen (R 20)
minus: verkoop van goederen en diensten en productie voor eigen rekening
2. Inkomen uit vermogen en ondernemersactiviteit en netto schadeverzekeringspremies (R 40 + R 51)
3. Exploitatiesubsidies en inkomensoverdrachten om niet n.e.g. (R 30 + R 60)
4. Werkelijke lopende uitgaven (1 tot en met 3)
5. Finale kapitaaluitgaven (P 40 + P 70)
6. Kapitaaloverdrachten (R 70)
7. Kapitaaluitgaven (5 + 6)
8. **Lopende en kapitaaluitgaven (4 + 7)**
9. Leningen, voorschotten en deelnemingen (netto)
10. **Totaal uitgaven (8 + 9)**

Ontvangsten

11. Lopende belastingen op inkomen en vermogen (R 61)
indirecte (R 20)
12. Werkelijke sociale verzekeringspremies (R 62)
13. Inkomen uit vermogen en ondernemersactiviteit en schadeverzekeringssuitkeringen (R 40 + R 52)
14. Exploitatiesubsidies en inkomensoverdrachten om niet n.e.g. (R 30 + R 65 + R 67 + R 69)
15. Werkelijke lopende ontvangsten (11 tot en met 14)
16. Vermogensheffingen (R 72)
17. Kapitaaloverdrachten n.e.g. (R 71 + R 79)
18. Kapitaalontvangsten (16 + 17)
19. **Totaal ontvangsten (15 + 18)**

Saldi

20. Bruto besparingen (N 4) (15 - 4)
21. Financieringsoverschot (+) of -tekort (-) (N5) (19 - 8)
22. Netto saldo te financieren (-) respectievelijk te besteden (+) (19 - 10)
23. Netto verandering in vorderingen en schulden door commerciële kredieten en transitorische posten (F 71 + F 72 + F 81)
24. Netto saldo te financieren (-) respectievelijk te besteden (+) op kasbasis (22 - 23)

3. Produktiekosten en overgang naar het collectieve verbruik

	Code
1. Intermediair verbruik	P 20
2. Beloning van werknemers	R 10
Bruto lonen en salarissen	R 101
Werkelijke sociale verzekeringspremies ten laste van de werkgever betaald	R 102
— aan de overheid	
— aan verzekeringsinstellingen	
Fictieve sociale verzekeringspremies	R 103
3. Indirecte belastingen	R 20
4. Afschrijvingen	A 1
5. Netto exploitatieoverschot	N 12
6. Minus: exploitatiesubsidies	R 30
7. Minus: lopende verkoop van goederen en diensten	
8. Minus: productie voor eigen rekening	
9. Collectief verbruik (1 t/m 8)	P 3A
Arbeidskrachten in loondienst (1 000) (gemiddelde werkgelegenheid)	

4. Uitgaven voor subsidies en overdrachten

	Code
1. Exploitatiesubsidies aan overheid	R 30
aan andere sectoren	R 30
2. Inkomensoverdrachten tussen overheidsinstellingen	R 65
aan centrale overheid	
aan lagere overheid	
aan sociale verzekeringsinstellingen	
3. Inkomensoverdrachten aan privaatrechtelijke instellingen	R 66
4. Sociale uitkeringen die verband houden met werkelijke sociale verzekeringspremies	R 64
die overeenkomen met fictieve sociale verzekeringspremies	R 642
overige sociale uitkeringen	R 643
5. Overige inkomensoverdrachten aan gezinshuishoudingen	R 69
aan andere ingezetenen	
aan het buitenland	
6. Inkomensoverdrachten in verband met internationale samenwerking	R 67
7. Investeringsbijdragen aan overheid	R 71
— centrale overheid	
— lagere overheid	
— sociale verzekeringsinstellingen	
aan andere ingezetenen	
aan het buitenland	
8. Overige kapitaaloverdrachten aan overheid	R 79
aan gezinshuishoudingen	
aan andere ingezetenen	
aan het buitenland	

5. Uitgaven (bestedingen) van de sector overheid naar functies en transacties

NOMENCLATUUR ESER

	Code
Finaal verbruik	P 3A
Werkelijke rente	R 41
Inkomen uit grond en onlichamelijke zaken	R 43
Exploitatiesubsidies	R 30
Inkomenoverdrachten om niet n.e.g.	R 60
Netto schadeverzekeringspremies	R 51
Bruto investeringen	P 40
Netto aankopen van grond en onlichamelijke zaken	P 70
Kapitaaloverdrachten	R 70

Totaal

1. Algemeen bestuur van de overheid
2. Defensie
3. Onderwijs
4. Volksgezondheid
5. Sociale verzekering en sociale zorg
6. Huisvesting en stads- en plattelandsontwikkeling
7. Overige collectieve en sociale diensten
8. Diensten van economische aard
- 8.1 Algemeen beheer, bestuur en onderzoek
- 8.2 Landbouw, bosbouw, jacht en visserij
- 8.3/4/8 Industrie, handel en ambacht
- 8.5/6/7 Vervoer en communicatie
9. Overige uitgaven

Totaal

1. Algemeen bestuur van de overheid
2. Defensie
3. Onderwijs
4. Volksgezondheid
5. Sociale verzekering en sociale zorg
6. Huisvesting en stads- en plattelandsontwikkeling
7. Overige collectieve en sociale diensten
8. Diensten van economische aard
- 8.1 Algemeen beheer, bestuur en onderzoek
- 8.2 Landbouw, bosbouw, jacht en visserij
- 8.3/4/8 Industrie, handel en ambacht
- 8.5/6/7 Vervoer en communicatie
9. Overige uitgaven

Totaal

1. Algemeen bestuur van de overheid
2. Defensie
3. Onderwijs
4. Volksgezondheid
5. Sociale verzekering en sociale zorg
6. Huisvesting en stads- en plattelandsontwikkeling
7. Overige collectieve en sociale diensten
8. Diensten van economische aard
- 8.1 Algemeen beheer, bestuur en onderzoek
- 8.2 Landbouw, bosbouw, jacht en visserij
- 8.3/4/8 Industrie, handel en ambacht
- 8.5/6/7 Vervoer en communicatie
9. Overige uitgaven

Totaal

NOMENCLATUUR COFOG

	Code
Finaal verbruik	P 3A
Exploitatiesubsidies	R 30
Inkomenoverdrachten, werkelijke rente, netto schadeverzekeringspremies daaronder: sociale uitkeringen	R 60 + R 40 + R 51 R 64
Bruto investeringen	P 40
Overige kapitaaluitgaven	P 70 + R 70

1. Algemeen bestuur van de overheid
2. Defensie
3. Openbare orde en veiligheid
4. Onderwijs
5. Volksgezondheid
6. Sociale verzekering en sociale zorg
7. Huisvesting en stads- en plattelandsontwikkeling
8. Overige collectieve en sociale diensten
9. Brandstof- en energievoorziening
10. Landbouw, bosbouw, jacht en visserij
11. Industrie en ambacht
12. Vervoer en communicatie
13. Handel en overige bedrijfstakken
14. Overige uitgaven

Totaal

1. Algemeen bestuur van de overheid
2. Defensie
3. Openbare orde en veiligheid
4. Onderwijs
5. Volksgezondheid
6. Sociale verzekering en sociale zorg
7. Huisvesting en stads- en plattelandsontwikkeling
8. Overige collectieve en sociale diensten
9. Brandstof- en energievoorziening
10. Landbouw, bosbouw, jacht en visserij
11. Industrie en ambacht
12. Vervoer en communicatie
13. Handel en overige bedrijfstakken
14. Overige uitgaven

Totaal

1. Algemeen bestuur van de overheid
2. Defensie
3. Openbare orde en veiligheid
4. Onderwijs
5. Volksgezondheid
6. Sociale verzekering en sociale zorg
7. Huisvesting en stads- en plattelandsontwikkeling
8. Overige collectieve en sociale diensten
9. Brandstof- en energievoorziening
10. Landbouw, bosbouw, jacht en visserij
11. Industrie en ambacht
12. Vervoer en communicatie
13. Handel en overige bedrijfstakken
14. Overige uitgaven

Totaal



6. Belastingen en werkelijke sociale verzekeringspremies naar categorieën en naar ontvangende subsectoren

	Code
1. Indirecte belastingen	R 20
Algemene omzetbelastingen	R 201
— belasting over de toegevoegde waarde	
— andere algemene omzetbelastingen	
Invoerrechten en landbouwheffingen	R 202
Accijnzen en verbruiksbelastingen	R 203
Belastingen op diensten	R 204
Belastingen op onroerende eigendom	R 205
Zegelrechten, registratierechten e.d.	R 206
Andere indirecte belastingen	R 207
2. Belastingen op inkomen en vermogen betaald door gezinshuishoudingen betaald door overheid betaald door andere sectoren	R 61
3. Vermogensheffingen betaald door gezinshuishoudingen betaald door andere sectoren	R 72
4. Totaal belastingontvangsten (1 t/m 3)	
5. Werkelijke sociale verzekeringspremies ten laste van de werkgever ten laste van de werknemer	R 62
— verplichte premies	R 621
— vrijwillige premies van niet-werknemers	R 622
— verplichte premies	
— vrijwillige premies	R 623
6. Totaal belastingontvangsten en werkelijke sociale verzekeringspremies (4 + 5)	

7. Indirecte belastingen aan de Europese gemeenschapsinstellingen

	Code
1. Belasting over de toegevoegde waarde	R 201
2. Invoerrechten	R 202
3. Landbouwheffingen met inbegrip van monetaire compenserende bedragen	R 202
4. Medeverantwortelijkheidsheffing melk	R 203
5. Suikerbijdrage en opslagheffingen	R 203
6. EGKS-heffingen	R 207
7. Totaal belastingen aan de Europese gemeenschapsinstellingen (1 t/m 4)	

8. Totaal van belastingen en verplichte sociale verzekeringspremies

	Code
1. Indirecte belastingen	R 20
2. Belastingen op inkomen en vermogen	R 61
3. Vermogensheffingen	R 72
4. Verplichte sociale verzekeringspremies	
5. Totaal ontvangsten van belastingen en verplichte sociale verzekeringspremies (1 t/m 4)	

NL

Section I: Comparative tables
Section I – Tableaux comparatifs

A. RECETTES TOTALES, DEPENSES COURANTES ET EN CAPITAL, CAPACITE (+)
OU BESOIN (-) DE FINANCEMENT DES ADMINISTRATIONS PUBLIQUES



562

% DU PIB

563

	1970	1978	1979	1980	1981	1982	1983	1984	1985	1986	1970	1978	1979	1980	1981	1982	1983	1984	1985	1986
RECETTES TOTALES																				
D	5.6	6.8	6.8	7.1	6.8	6.6	6.4	6.4	6.5	6.3	13.9	18.3	18.2	18.6	19.4	19.9	18.9	18.8	18.9	18.7
F	5.4	6.0	6.2	6.3	6.5	6.7	7.0	7.1	7.2	7.3	14.7	18.6	19.7	20.6	20.9	21.8	22.7	22.7	22.7	21.9
I	6.1	11.8	11.4	11.5	11.8	12.3	13.8	13.0	14.1	13.6	12.8	17.7	17.6	15.7	15.5	18.9	18.1	17.5	17.9	17.7
NL	12.2	16.5	16.5	16.3	17.1	19.0	19.5	18.7	18.6	17.9	15.0	20.6	21.3	21.9	21.9	22.0	23.0	21.7	21.5	20.2
B	5.2	6.6	6.7	6.5	7.0	7.1	7.0	7.4	7.3	7.1	14.4	20.2	20.3	20.2	22.5	22.7	23.1	23.2	22.4	21.8
L(a)	4.5	6.4	6.1	5.9	5.4	5.0	5.2	4.9	5.1	:	13.2	16.9	16.6	16.9	16.6	14.9	14.3	14.2	14.3	:
UK	9.6	10.9	10.8	11.2	11.7	11.5	11.5	11.5	10.8	10.9	6.1	7.4	7.3	7.5	7.7	7.6	8.0	8.0	7.8	7.7
IRL(b)	10.3	12.4	13.0	14.0	14.0	14.1	14.6	14.0	14.3	:	3.9	5.1	5.1	5.7	6.3	7.0	7.4	7.3	7.4	:
DK(b)	24.6	30.3	30.9	33.7	33.0	32.7	32.8	31.7	29.7	28.0	3.0	5.6	5.6	5.7	6.8	7.4	7.9	7.5	7.0	6.7
SP	:	:	:	3.1	4.0	4.8	6.0	7.6	8.4	:	:	:	:	13.9	14.7	16.4	16.0	15.8	16.0	:
POR	:	2.5	3.5	3.5	3.4	3.2	2.9	2.8	2.7	:	:	9.8	9.2	9.6	9.9	10.5	10.9	11.5	10.9	:
DEPENSES COURANTES ET EN CAPITAL																				
D	6.7	6.8	7.0	7.4	7.3	6.9	6.3	6.2	6.2	6.3	13.0	18.5	18.2	18.4	19.0	19.4	18.9	18.8	18.6	18.2
F	6.2	6.7	6.8	6.9	7.2	7.5	7.6	7.4	7.5	7.5	14.0	18.8	19.1	19.1	21.0	21.9	22.2	22.2	22.2	22.2
I	8.1	11.1	12.5	12.6	13.8	14.0	13.9	13.6	13.9	13.7	12.1	17.2	16.8	16.0	15.2	18.5	17.7	17.6	18.0	17.6
NL	14.3	17.5	17.7	17.8	18.5	19.4	20.0	19.6	19.0	:	14.4	20.5	21.2	21.8	22.2	22.7	22.2	21.2	20.8	20.5
B	5.8	7.5	7.8	8.3	8.6	8.4	7.9	7.6	7.2	6.9	13.6	20.1	20.5	20.5	22.2	22.1	22.6	22.2	21.6	21.1
L(a)	4.3	6.0	6.0	6.2	6.7	5.5	4.6	4.4	5.0	:	12.0	16.6	17.0	16.5	16.5	14.6	14.1	13.8	13.4	:
UK	12.0	11.8	11.7	12.1	11.5	11.1	12.0	12.1	11.2	11.3	6.0	7.1	6.9	7.1	7.9	7.9	7.8	7.7	7.5	7.7
IRL(b)	11.9	13.6	14.8	16.2	16.1	16.3	16.5	15.8	15.9	:	3.8	5.0	4.9	5.6	6.2	7.1	7.5	7.3	7.5	:
DK(b)	24.3	30.5	31.6	34.1	33.5	33.3	31.8	30.5	29.9	28.1	2.5	3.6	3.8	4.6	5.8	6.2	6.7	6.3	5.8	5.3
SP	:	:	:	3.1	4.1	5.5	6.2	7.7	9.1	:	:	:	:	14.0	15.6	15.6	15.9	15.8	16.3	:
POR	:	2.3	3.0	3.4	3.7	3.6	3.0	2.8	2.8	:	:	9.0	8.1	9.3	10.0	10.2	10.2	10.0	9.9	:
CAPACITE (+)OU BESOIN (-) DE FINANCEMENT																				
D	-1.1	0.0	-0.2	-0.3	-0.5	-0.3	0.1	0.2	0.2	0.0	0.9	-0.1	0.0	0.3	0.4	0.5	-0.0	-0.0	0.3	0.5
F	-0.8	-0.7	-0.6	-0.6	-0.7	-0.8	-0.6	-0.3	-0.3	-0.3	0.7	-0.2	0.6	0.8	-0.2	-0.1	0.5	0.5	0.5	-0.3
I	-2.0	0.7	-1.2	-1.1	-2.0	-1.7	-0.1	-0.6	0.1	-0.1	0.7	0.6	0.8	-0.3	0.3	0.4	0.4	-0.1	-0.1	0.1
NL	-2.1	-1.0	-1.2	-1.5	-1.4	-0.5	-0.4	-0.9	-0.4	-0.2	0.6	0.1	0.1	0.1	-0.4	-0.7	0.8	0.5	0.8	-0.2
B	-0.6	-0.9	-1.0	-1.8	-1.6	-1.3	-1.0	-0.2	0.0	0.2	0.8	0.1	-0.2	-0.3	0.3	0.6	0.5	1.0	0.8	0.7
L(a)	0.1	0.4	0.1	-0.4	-1.3	-0.6	0.6	0.5	0.1	:	1.2	0.4	-0.4	0.3	0.1	0.3	0.2	0.5	0.9	:
UK	-2.5	-1.0	-1.0	-1.1	0.0	0.3	-0.6	-0.7	-0.5	-0.4	0.1	0.3	0.4	0.4	-0.2	-0.3	0.3	0.3	0.3	0.1
IRL(b)	-1.6	-1.2	-1.8	-2.2	-2.2	-2.1	-1.9	-1.8	-1.6	:	0.1	0.1	0.2	0.1	0.1	-0.0	-0.1	-0.1	-0.1	:
DK(b)	0.3	-0.3	-0.7	-0.4	-0.5	-0.6	1.1	1.2	-0.2	-0.1	0.5	2.0	1.9	1.1	1.0	1.2	1.3	1.2	1.2	1.4
SP	:	:	:	-0.0	-0.1	-0.6	-0.2	-0.1	-0.6	:	:	:	:	-0.1	-0.9	0.8	0.1	-0.0	-0.3	:
POR	:	0.2	0.5	0.0	-0.2	-0.4	-0.2	-0.0	-0.1	:	:	0.9	1.1	0.3	-0.1	0.3	0.7	1.5	1.0	:

B. GENERAL GOVERNMENT EXPENDITURE BY MAIN ECONOMIC CATEGORY



% OF GDP

	1970	1978	1979	1980	1981	1982	1983	1984	1985	1986
	ACTUAL EXPENDITURE ON COMPENSATION OF EMPLOYEES AND ON GOODS AND SERVICES (NET)					DEPENSES EFFECTIVES EN REMUNERATIONS DES SALARIES ET EN BIENS ET SERVICES (NETTES)				
D	10.5	11.8	11.8	12.0	12.2	12.1	11.8	11.6	11.5	11.4
F	9.9	12.1	12.0	12.5	13.0	13.2	13.3	13.3	13.4	13.2
I	10.9	12.6	12.8	11.5	12.5	12.6	12.7	12.6	12.7	12.4
NL	13.4	15.0	15.2	15.0	14.9	14.8	14.5	13.6	13.3	14.4
B	11.3	14.8	14.9	15.0	15.8	15.3	14.8	14.5	14.4	14.0
L(a)	6.9	9.0	9.4	9.5	9.6	8.3	8.0	7.7	7.0	:
UK	13.3	16.0	16.0	17.3	17.4	17.4	17.8	17.8	17.1	17.2
IRL	12.3 (b)	14.8	15.9	17.5	17.7	17.5	17.5	17.0	16.6	:
DK	19.5 (b)	23.0	23.5	25.0	26.0	26.5	25.7	24.4	23.6	22.1
SP	:	:	:	11.0	11.5	11.7	12.1	12.1	12.2	:
POR	:	13.1	12.9	13.6	14.0	13.8	14.0	13.8	14.5	:
	PROPERTY AND ENTREPRENEURIAL INCOME AND NET INSURANCE PREMIUMS					REVENUS DE LA PROPRIETE ET DE L ENTREPRISE ET PRIMES NETTES D ASSURANCE-DOMMAGES				
D	0.9	1.6	1.7	1.9	2.3	2.7	2.9	3.0	3.0	2.9
F	1.2	1.3	1.4	1.5	2.0	2.0	2.6	2.7	2.9	3.0
I	1.8	5.9	5.8	5.4	6.2	7.2	7.6	8.1	8.1	8.5
NL	2.9	3.1	3.3	3.7	4.5	5.2	5.7	6.0	6.3	6.1
B	3.5	4.7	5.4	6.3	8.2	9.6	9.8	10.4	11.0	11.5
L(a)	1.1	0.8	0.7	0.7	0.7	0.7	0.7	0.8	0.8	:
UK	3.9	4.2	4.4	4.7	5.0	5.1	4.7	4.9	5.0	4.6
IRL	3.7 (b)	5.3	5.8	6.3	7.2	8.8	9.3	9.3	10.2	8.8
DK	1.3 (b)	2.2	3.5	3.9	5.3	6.0	8.1	9.6	9.9	8.8
SP	:	:	:	0.7	0.8	1.0	1.3	2.0	3.2	:
POR	:	2.7	2.9	3.1	5.3	5.3	6.1	8.2	9.3	:
	SUBSIDIES AND UNREQUESTED CURRENT TRANSFERS NEC					SUBVENTIONS D EXPLOITATION ET TRANSFERTS COURANTS SANS CONTREPARTIE NDA				
D	19.6	26.5	26.1	25.8	26.6	26.9	26.1	26.0	25.7	25.1
F	20.0	22.6	22.3	22.6	24.2	25.2	25.7	26.3	26.3	26.2
I	14.7	20.0	18.9	17.6	19.1	20.0	21.0	20.8	20.7	20.9
NL	19.4	28.5	29.0	29.4	30.7	32.3	32.8	31.7	31.1	30.5
B	20.6	27.9	28.1	27.9	30.3	29.8	30.4	29.9	28.8	27.9
L(a)	17.0	23.4	23.5	23.3	24.3	21.8	21.4	20.4	20.0	:
UK	10.8	13.7	13.3	13.9	15.7	16.5	16.5	17.0	16.6	16.5
IRL	15.2 (b)	16.4	16.9	18.0	19.0	20.6	21.4	20.9	21.2	:
DK	14.8 (b)	17.7	18.0	19.5	20.8	21.4	21.1	20.3	19.3	18.5
SP	:	:	:	16.2	17.6	18.1	18.8	18.8	19.3	:
POR	:	15.1	14.5	16.1	17.2	15.9	15.0	15.3	14.6	:

B. DEPENSES DES ADMINISTRATIONS PUBLIQUES PAR GRANDES CATEGORIES ECONOMIQUES



% DU PIB

	1970	1978	1979	1980	1981	1982	1983	1984	1985	1986
	FINAL CAPITAL EXPENDITURE					DEPENSES FINALES EN CAPITAL				
D	4.6	3.3	3.4	3.6	3.2	2.8	2.5	2.4	2.3	2.4
F	3.9	3.1	3.2	3.4	3.2	3.4	3.3	3.0	3.1	3.2
I	3.1	3.1	3.1	3.2	3.6	3.7	3.7	3.5	3.7	3.3
NL	4.7	3.2	3.1	3.3	3.1	2.9	2.7	2.8	2.5	2.2
B	4.6	3.9	4.0	4.0	3.9	3.5	3.2	2.7	2.4	2.0
L(a)	3.6	5.0	5.3	6.1	5.5	4.8	4.1	3.5	3.7	:
UK	4.8	2.8	2.6	2.4	1.8	1.6	2.0	2.0	2.1	2.0
IRL	3.7 (b)	3.7	4.2	4.4	4.5	4.5	4.2	3.8	4.0	:
DK	5.0 (b)	3.5	3.7	3.4	3.0	2.8	2.3	2.0	2.2	1.7
SP	:	:	:	1.9	2.3	3.1	2.8	3.0	3.7	:
POR	:	3.4	3.9	4.2	5.0	4.3	3.9	3.3	3.1	:
	CAPITAL TRANSFERS					TRANSFERTS EN CAPITAL				
D	1.9	2.2	2.2	2.3	2.0	2.0	1.9	1.9	1.8	1.7
F	0.7	0.7	0.8	0.8	0.8	0.7	0.7	0.7	0.7	:
I	1.4	1.4	1.5	1.1	1.1	1.4	1.4	1.5	2.3	1.9
NL	1.4	1.2	1.8	2.6	3.0	2.9	2.7	3.0	2.8	3.3
B	0.6	1.2	1.2	1.4	1.8	1.5	1.3	1.3	1.3	1.1
L(a)	1.0	0.8	1.0	1.2	1.8	1.1	1.7	1.4	0.9	:
UK	2.0	1.3	1.0	1.1	2.3	1.4	1.2	1.2	0.9	1.3
IRL	2.5 (b)	2.1	2.3	2.8	2.6	2.3	1.9	1.4	1.4	:
DK	1.3 (b)	1.3	1.3	1.3	1.7	1.5	1.5	1.3	1.4	1.2
SP	:	:	:	1.5	1.9	2.2	2.2	2.0	2.3	:
POR	:	1.5	1.3	1.5	1.4	2.7	8.0	6.0	8.5	:
	LOANS, ADVANCES AND EQUITIES (NET)					PRETS, AVANCES ET PARTICIPATIONS (NETS)				
D	:	:	:	:	:	:	:	:	:	:
F (c)	1.2	0.8	0.9	0.7	1.2	2.1	0.8	:	:	:
I	0.5	5.3	3.0	0.4	2.1	2.6	2.3	1.5	1.6	:
NL	3.8 (c)	1.9	2.0	2.3	2.1	1.8	1.3	1.4	0.9	:
B	:	:	:	:	:	:	:	:	:	:
L	:	:	:	:	:	:	:	:	:	:
UK (c)	3.7	1.2	1.8	2.0	-0.6	1.0	1.5	-0.7	0.6	:
IRL	:	:	:	:	:	:	:	:	:	:
DK	:	:	:	:	:	:	:	:	:	:
SP	:	:	:	:	:	:	:	:	:	:
POR	:	:	:	:	:	:	:	:	:	:

C. GENERAL GOVERNMENT EXPENDITURE (USES) BY PURPOSE

COFOG NOMENCLATURE

% OF GDP

G1	GENERAL PUBLIC SERVICES
G2	DEFENCE
G3	PUBLIC ORDER AND SAFETY AFFAIRS
G4	EDUCATION
G5	HEALTH
G6	SOCIAL SECURITY AND WELFARE SERVICES
G7	HOUSING AND COMMUNITY AMENITIES
G8	RECREATIONAL, CULTURAL AFFAIRS
G9	FUEL AND ENERGY AFFAIRS
G10	AGRICULTURE, FORESTRY, FISHING
G11	INDUSTRY OTHER THAN FUEL, HANDICRAFT
G12	TRANSPORT AND COMMUNICATION
G13	TRADE
G14	EXPENDITURES NOT CLASSIFIED

	G1	G2	G3	G4	G5	G6	G7	G8	G9	G10	G11	G12	G13	G14	TOTAL
1981															
D	3.0	2.9	1.8	5.2	6.5	20.1	1.4	0.9	0.3	0.3	0.1	2.5	1.2	2.2	48.4
F	2.8	3.7	0.9	5.8	6.3	19.7	2.7	0.9	:	2.3	:	1.5	:	1.9	48.6
I	3.5	1.7	1.5	5.2	5.3	14.7	1.6	0.5	0.4	0.8	0.9	3.6	0.6	5.5	45.9
NL	:	3.3	:	7.0	:	22.3	:	:	:	:	:	:	:	:	59.0
B(a)	2.1	3.1	1.0	8.4	8.0	26.7	0.8	0.4	0.2	0.4	0.9	5.3	1.5	7.9	66.7
L	:	:	:	:	:	:	:	:	:	:	:	:	:	:	:
UK	1.8	5.0	1.7	5.6	5.3	13.8	2.4	0.6	0.3	0.4	2.1	1.6	2.1	4.8	47.5
IRL	:	:	:	:	:	:	:	:	:	:	:	:	:	:	:
DK	3.9	2.6	1.1	7.9	5.8	23.1	1.3	1.7	0.3	0.5	0.5	2.7	1.4	6.0	58.9
SP(b)	1.6	1.9	:	2.6	0.3	3.0	0.7	0.4	:	:	3.9	:	:	2.0	16.4
POR	2.4	3.3	1.5	4.6	4.5	10.1	1.1	0.4	0.5	0.8	2.3	2.9	3.8	5.8	44.1
1982															
D	3.0	2.9	1.7	5.0	6.3	20.5	1.2	0.8	0.3	0.3	0.1	2.4	1.2	2.7	48.4
F	3.0	3.8	1.0	6.0	6.5	20.7	3.0	1.0	:	2.3	:	1.4	:	2.0	50.6
I	3.5	1.8	1.5	5.3	5.4	15.3	1.8	0.5	0.5	0.9	1.1	4.1	0.6	6.3	48.4
NL	:	3.3	:	6.7	:	22.7	:	:	:	:	:	:	:	:	60.9
B(a)	2.0	2.9	1.0	8.1	8.0	26.6	0.8	0.4	0.1	0.4	1.0	4.9	1.5	9.0	66.7
L	:	:	:	:	:	:	:	:	:	:	:	:	:	:	:
UK	1.8	5.3	1.8	5.5	5.1	14.7	1.9	0.6	0.3	0.4	1.0	1.9	2.0	4.8	47.0
IRL	:	:	:	:	:	:	:	:	:	:	:	:	:	:	:
DK	4.0	2.6	1.1	7.8	5.9	23.3	1.2	1.7	0.2	0.9	0.5	2.7	1.6	6.8	60.3
SP(b)	1.7	2.0	:	2.5	0.2	3.0	0.6	0.3	:	:	4.4	:	:	2.2	16.9
POR	2.4	2.8	1.5	4.5	3.9	11.3	1.2	0.4	0.5	0.7	3.0	2.5	2.7	5.8	43.2
1983															
D	2.8	2.9	1.7	4.8	6.2	19.9	1.1	0.8	0.3	0.3	0.1	2.2	1.2	2.9	47.2
F	:	:	:	:	:	:	:	:	:	:	:	:	:	:	:
I	3.6	2.0	1.6	5.2	5.5	16.3	1.8	0.5	0.6	0.9	1.1	3.8	0.6	6.7	50.0
NL	:	3.4	:	6.3	:	22.2	:	:	:	:	:	:	:	:	61.4
B(a)	2.1	2.8	1.0	7.8	7.9	26.6	0.7	0.5	0.1	0.4	1.0	5.0	1.9	9.2	66.8
L	:	:	:	:	:	:	:	:	:	:	:	:	:	:	:
UK	1.7	5.3	1.8	5.4	5.3	14.6	2.3	0.7	0.4	0.5	0.6	1.8	1.7	4.8	46.9
IRL	:	:	:	:	:	:	:	:	:	:	:	:	:	:	:
DK	3.9	2.5	1.1	7.4	5.6	22.8	1.2	1.6	0.2	0.9	0.4	2.5	1.9	8.8	60.7
SP(b)	1.8	2.2	:	2.1	0.2	2.8	0.7	0.3	:	:	4.5	:	:	2.4	17.0
POR	2.1	2.9	1.5	4.6	3.5	11.4	0.9	0.4	0.3	0.5	2.3	2.0	9.1	6.6	48.2

C. DEPENSES (EMPLOIS) DES ADMINISTRATIONS PUBLIQUES PAR FONCTIONS

NOMENCLATURE COFOG

% DU PIB

G1	SERVICES GENERAUX DES ADMINISTRATIONS PUBLIQUES
G2	DEFENSE NATIONALE
G3	ORDRE ET SECURITE PUBLICS
G4	ENSEIGNEMENT
G5	SANTE
G6	SECURITE ET OEUVRES SOCIALES
G7	LOGEMENT, DEVELOPPEMENT COLLECTIF
G8	SERVICES COLLECTIFS NDA
G9	PETROLE ET ENERGIE
G10	AGRICULTURE, SYLVICULTURE; PECHE
G11	INDUSTRIE SAUF ENERGIE, ARTISANAT
G12	TRANSPORTS ET COMMUNICATION
G13	COMMERCE
G14	DEPENSES NON VENTILEES

	G1	G2	G3	G4	G5	G6	G7	G8	G9	G10	G11	G12	G13	G14	TOTAL
1984															
D	2.9	2.9	1.7	4.6	6.3	19.4	1.1	0.8	0.3	0.4	0.1	2.1	1.4	2.9	46.8
F	:	:	:	:	:	:	:	:	:	:	:	:	:	:	:
I	3.5	2.1	1.6	5.1	5.4	15.8	1.7	0.5	0.5	0.9	1.0	4.0	0.6	7.5	50.2
NL	:	3.2	:	6.0	:	21.2	:	:	:	:	:	:	:	:	60.0
B	:	:	:	:	:	:	:	:	:	:	:	:	:	:	:
L	:	:	:	:	:	:	:	:	:	:	:	:	:	:	:
UK	1.7	5.4	1.9	5.3	5.3	14.9	2.5	0.7	0.8	0.3	0.5	1.6	1.7	5.1	47.5
IRL	:	:	:	:	:	:	:	:	:	:	:	:	:	:	:
DK	3.8	2.3	1.1	7.1	5.3	21.9	0.9	1.5	0.2	0.4	0.4	2.3	1.8	10.4	59.7
SP ^(a)	1.8	2.3	1.1	1.7	0.2	2.2	0.3	0.3	0.4	0.9	0.3	2.1	0.5	2.3	16.3
POR	2.2	2.7	1.6	4.5	3.4	11.2	0.7	0.4	0.2	0.7	3.2	1.6	6.7	8.5	47.8
1985															
D	3.0	2.8	1.7	4.6	6.4	19.0	1.1	0.8	0.2	0.4	0.1	2.0	1.4	3.0	46.4
F	:	:	:	:	:	:	:	:	:	:	:	:	:	:	:
I	4.5	2.1	1.7	5.1	5.4	16.2	1.9	0.5	0.4	0.8	1.0	3.8	0.5	7.2	51.2
NL	:	3.0	:	5.9	:	20.8	:	:	:	:	:	:	:	:	59.0
B	:	:	:	:	:	:	:	:	:	:	:	:	:	:	:
L	:	:	:	:	:	:	:	:	:	:	:	:	:	:	:
UK	1.6	5.2	1.8	5.0	5.1	14.8	2.1	0.6	0.7	0.4	0.5	1.6	1.6	5.2	46.1
IRL	:	:	:	:	:	:	:	:	:	:	:	:	:	:	:
DK	:	:	:	:	:	:	:	:	:	:	:	:	:	:	:
SP ^(b)	2.3	2.0	1.2	1.6	0.2	2.3	0.4	0.2	0.3	0.8	0.3	1.6	0.3	3.9	17.3
POR	2.3	2.6	1.6	4.5	3.9	11.0	1.8	0.5	0.2	0.8	2.8	1.9	7.4	9.7	51.1
1986															
D	:	:	:	:	:	:	:	:	:	:	:	:	:	:	:
F	:	:	:	:	:	:	:	:	:	:	:	:	:	:	:
I	3.9	2.1	1.6	5.0	5.3	16.1	1.6	0.5	0.4	0.9	1.1	4.0	0.6	7.8	50.8
NL	:	3.0	:	5.8	:	20.5	:	:	:	:	:	:	:	:	58.0
B	:	:	:	:	:	:	:	:	:	:	:	:	:	:	:
L	:	:	:	:	:	:	:	:	:	:	:	:	:	:	:
UK	1.6	5.0	1.8	5.2	5.2	15.0	2.2	0.6	0.4	0.3	0.4	1.5	1.3	5.0	45.5
IRL	:	:	:	:	:	:	:	:	:	:	:	:	:	:	:
DK	:	:	:	:	:	:	:	:	:	:	:	:	:	:	:
SP ^(b)	:	:	:	:	:	:	:	:	:	:	:	:	:	:	:
POR	:	:	:	:	:	:	:	:	:	:	:	:	:	:	:

D. TOTAL RECEIPTS FROM TAXES AND COMPULSORY
SOCIAL CONTRIBUTIONS BY CATEGORIES

D. PRELEVEMENT OBLIGATOIRE
PAR CATEGORIE



	% OF GDP										% DU PIB									
	1970	1978	1979	1980	1981	1982	1983	1984	1985	1986	1970	1978	1979	1980	1981	1982	1983	1984	1985	1986
	TAXES LINKED TO PRODUCTION AND IMPORTS R20					IMPOTS LIES A LA PRODUCTION ET A L IMPORTATION R20					TAXES R20+R61+R72					IMPOTS R20+R61+R72				
D	13.2	13.0	13.2	13.1	12.9	12.6	12.8	12.9	12.6	12.2	24.1	26.1	25.8	25.8	25.1	24.8	24.9	25.1	25.2	24.5
F	15.2	14.6	15.2	15.3	15.2	15.4	15.5	15.8	15.7	15.5	22.6	22.5	23.2	23.9	24.1	24.5	24.6	25.3	25.2	25.3
I	11.2	10.6	10.1	9.2	8.8	9.2	9.8	10.0	9.7	10.0	16.8	20.6	19.9	18.8	19.8	21.6	23.3	23.0	22.8	23.0
NL	11.2	12.5	12.2	12.2	11.8	11.6	11.8	12.0	12.2	12.5	24.5	28.0	27.8	28.3	27.1	26.5	25.6	24.9	25.1	26.1
B	13.2	12.7	12.7	12.4	12.5	12.7	12.8	12.4	12.3	11.8	25.0	31.8	32.4	31.3	31.5	33.1	32.4	32.6	32.3	31.3
L(a)	9.3	11.7	11.1	11.7	11.3	10.9	12.2	12.0	12.0	:	21.5	29.5	26.8	26.5	25.6	24.1	26.6	25.6	26.3	:
UK	15.8	13.2	14.8	15.6	16.5	16.6	16.1	16.1	15.8	16.3	32.0	27.5	28.5	29.8	31.7	32.1	31.5	31.7	31.5	31.4
IRL(b)	19.4	16.5	15.5	16.8	17.4	18.2	19.2	19.3	18.8	:	28.8	27.4	26.9	29.5	30.5	31.6	33.4	34.4	33.8	:
DK	18.4	18.2	19.0	18.6	18.4	17.7	17.8	18.2	18.4	19.5	41.2	42.8	43.8	44.6	44.4	43.3	44.7	46.0	47.1	48.7
SP	:	:	:	6.6	7.3	7.8	8.5	9.0	9.6	:	:	:	:	13.8	14.7	14.8	16.6	17.5	18.4	:
POR	:	12.3	12.0	14.1	14.3	14.9	15.6	15.5	15.2	:	:	18.5	18.8	20.7	22.0	22.9	24.8	24.5	24.3	:
	CURRENT TAXES ON INCOME AND WEALTH R61					IMPOTS COURANTS SUR LE REVENU ET LE PATRIMOINE R61					COMPULSORY SOCIAL CONTRIBUTIONS R62					COTISATIONS SOCIALES OBLIGATOIRES R62				
D	10.8	13.0	12.6	12.7	12.2	12.1	12.0	12.1	12.5	12.2	10.8	14.4	14.4	14.7	15.2	15.6	15.2	15.3	15.4	15.3
F	7.2	7.6	7.8	8.4	8.6	8.8	8.9	9.1	9.0	9.2	12.9	16.1	17.0	17.8	17.8	18.3	18.9	19.2	19.3	19.0
I	5.5	10.0	9.8	9.6	10.9	11.8	12.4	12.7	13.0	12.9	10.7	12.5	12.9	11.4	11.4	12.3	12.5	12.1	12.1	12.4
NL	13.0	15.3	15.4	15.9	15.1	14.7	13.6	12.7	12.7	13.4	13.8	16.6	17.1	17.4	18.0	18.9	21.0	20.0	19.9	19.3
B	11.4	18.7	19.3	18.5	18.6	20.1	19.3	19.9	19.8	19.2	10.9	13.3	13.4	13.4	13.7	13.8	14.3	15.2	15.7	15.5
L(a)	12.1	17.7	15.5	14.7	14.2	13.0	14.2	13.5	14.2	:	8.9	11.3	11.0	11.0	10.7	9.6	9.1	9.0	8.7	:
UK	15.5	14.1	13.4	14.0	14.9	15.3	15.2	15.4	15.5	14.9	5.4	6.3	6.2	6.4	6.6	6.9	7.3	7.4	7.3	7.3
IRL(b)	9.0	10.7	11.2	12.6	13.0	13.4	14.1	15.0	14.9	:	2.8	4.6	4.7	5.2	5.3	5.9	6.2	6.2	6.2	:
DK	22.6	24.4	24.7	25.8	25.8	25.4	26.6	27.6	28.5	29.0	1.7	0.6	0.7	0.8	1.0	1.3	1.8	1.9	1.9	1.5
SP	:	:	:	7.0	7.2	6.8	7.9	8.3	8.5	:	:	:	:	11.9	12.2	12.2	12.5	12.0	12.0	:
POR	:	6.1	6.6	6.5	7.5	7.9	9.0	8.8	8.9	:	:	8.9	8.5	8.7	9.2	9.8	9.9	9.9	9.4	:
	CAPITAL TAXES R72					IMPOTS EN CAPITAL R72					TOTAL									
D	0.1	0.1	0.1	0.1	0.1	0.1	0.1	0.1	0.1	0.1	34.9	40.5	40.2	40.6	40.4	40.4	40.0	40.4	40.6	39.9
F	0.2	0.2	0.2	0.2	0.3	0.2	0.3	0.4	0.4	0.6	35.5	38.5	40.2	41.7	41.8	42.8	43.5	44.5	44.5	44.3
I	0.2	0.1	0.1	0.1	0.1	0.5	1.1	0.3	0.1	0.1	27.5	33.1	32.9	30.2	31.1	33.9	35.9	35.1	34.9	35.4
NL	0.2	0.2	0.2	0.2	0.2	0.2	0.2	0.2	0.2	0.2	38.3	44.6	44.9	45.8	45.1	45.4	46.7	44.9	45.0	45.5
B	0.4	0.4	0.4	0.4	0.4	0.3	0.3	0.3	0.3	0.3	35.9	45.1	45.8	44.7	45.3	46.8	46.7	47.8	48.0	46.8
L(a)	0.1	0.1	0.1	0.1	0.1	0.1	0.1	0.1	0.1	:	30.4	40.8	37.8	37.6	36.3	33.6	35.6	34.6	35.0	:
UK	0.7	0.2	0.2	0.2	0.3	0.2	0.2	0.2	0.2	0.3	37.4	33.9	34.7	36.2	38.4	39.1	38.8	39.0	38.8	38.7
IRL(b)	0.4	0.2	0.1	0.1	0.1	0.1	0.1	0.1	0.1	:	31.6	32.0	31.6	34.7	35.8	37.6	39.6	40.6	40.0	:
DK	0.1	0.2	0.2	0.3	0.2	0.2	0.2	0.2	0.2	0.3	42.8	43.3	44.5	45.4	45.3	44.5	46.5	47.9	49.0	50.2
SP	:	:	:	0.2	0.2	0.2	0.2	0.2	0.2	:	:	:	:	25.7	26.9	29.1	29.5	30.4	30.4	:
POR	:	0.1	0.1	0.1	0.1	0.1	0.2	0.2	0.3	:	:	27.3	27.3	29.4	31.1	32.7	34.7	34.4	33.7	:

E. TOTAL RECEIPTS FROM TAXES AND COMPULSORY SOCIAL CONTRIBUTIONS BY RECEIVING SUB-SECTOR

E. PRELEVEMENT OBLIGATOIRE PAR SOUS SECTEUR RECEVEUR

	% OF TOTAL . % DU TOTAL																			
	1970	1978	1979	1980	1981	1982	1983	1984	1985	1986	1970	1978	1979	1980	1981	1982	1983	1984	1985	1986
	S61										S63									
D	61.7	55.5	55.5	53.5	52.4	51.6	52.1	52.1	52.0	51.2	31.0	35.5	35.8	36.3	37.7	38.6	37.9	37.8	37.9	38.5
F	58.0	50.4	48.9	48.7	48.7	48.3	47.1	46.4	46.2	46.2	35.8	41.6	42.3	42.7	42.4	42.8	43.6	43.4	43.5	43.1
I	53.4	59.1	56.8	58.5	59.4	59.9	60.4	61.0	61.1	60.0	38.3	37.0	38.6	37.0	35.7	35.6	34.2	33.5	33.7	34.1
NL	62.4	58.7	57.4	57.6	55.6	53.7	50.4	50.7	50.7	52.4	36.1	37.3	38.1	38.1	39.8	41.6	45.1	44.5	44.3	42.5
B	65.9	65.6	64.8	64.6	64.0	64.2	63.2	61.9	61.1	60.5	29.2	28.2	27.9	28.5	28.9	27.9	29.1	30.3	31.2	31.7
L	58.0	59.1	58.3	57.6	57.5	58.6	60.2	60.2	61.4	60.1	28.2	27.2	28.4	28.7	28.9	27.6	25.0	25.5	24.5	25.1
UK	76.4	70.1	70.0	70.6	70.2	69.0	68.5	68.7	68.9	69.1	13.8	17.8	18.9	18.7	18.4	16.8	17.9	17.9	17.8	18.0
IRL(a)	81.5	80.0	80.7	80.5	81.3	80.8	80.3	80.6	80.5	:	8.1	12.7	12.9	12.6	12.4	13.5	13.5	13.2	13.4	:
DK	73.0	69.5	67.9	66.8	66.7	65.7	65.0	66.5	67.3	68.8	3.7	1.2	1.3	1.4	1.4	2.2	2.7	2.5	2.5	2.2
SP	:	:	:	44.4	43.0	41.1	42.7	42.3	40.1	:	:	:	:	46.2	45.2	45.1	43.0	40.6	39.4	:
POR	:	64.6	65.1	67.9	68.3	68.0	69.7	69.4	70.2	:	:	32.6	31.3	29.8	29.6	30.1	28.7	28.8	28.1	:
	S62										S92									
D	7.3	7.9	7.6	8.2	7.7	7.5	7.7	7.7	7.8	7.8	0.0	1.0	1.1	2.1	2.2	2.3	2.4	2.4	2.3	2.5
F	6.2	7.1	7.0	7.0	7.1	7.0	7.4	8.4	8.5	8.5	0.0	0.9	1.9	1.5	1.7	1.9	1.9	1.8	1.8	2.2
I	8.3	2.4	2.5	2.5	2.8	2.7	3.6	3.5	3.5	3.5	0.0	1.5	2.1	2.0	2.1	1.9	1.8	1.9	1.8	2.3
NL	1.5	2.2	2.0	1.9	2.2	2.3	2.2	2.2	2.4	2.2	0.0	1.8	2.5	2.4	2.3	2.4	2.3	2.6	2.7	2.9
B	4.9	4.6	4.6	4.1	4.3	4.8	4.7	5.2	5.1	5.1	0.0	1.6	2.7	2.7	2.8	3.1	2.9	2.7	2.6	2.8
L	13.4	13.2	12.7	12.2	11.7	11.7	12.3	11.5	11.7	11.7	0.4	0.5	0.6	1.5	2.0	2.1	2.5	2.7	2.3	3.1
UK	9.8	10.4	10.2	10.4	11.2	11.5	11.0	10.7	10.4	10.9	:	1.7	2.9	2.3	2.3	2.7	2.6	2.6	2.9	2.0
IRL(a)	10.3	4.4	4.3	3.8	3.2	2.5	2.5	2.5	2.7	:	:	2.9	2.1	3.0	3.2	3.2	3.7	3.6	3.4	:
DK	23.3	28.6	29.2	30.2	30.3	30.4	30.6	29.3	28.3	27.1	:	0.7	1.5	1.6	1.6	1.7	1.7	1.7	1.9	1.9
SP	:	:	:	9.4	11.8	13.9	14.4	17.2	20.5	:	:	:	:	0.0	0.0	0.0	0.0	0.0	0.0	:
POR	:	2.8	3.5	2.3	2.1	1.9	1.7	1.8	1.7	:	:	0.0	0.0	0.0	0.0	0.0	0.0	0.0	0.0	:

1960 1970 1980 1990 2000 2010 2020 2030 2040 2050 2060 2070 2080 2090 2100 2110 2120 2130 2140 2150

UNITED STATES DEPARTMENT OF COMMERCE BUREAU OF ECONOMIC ANALYSIS

1960	1970	1980	1990	2000	2010	2020	2030	2040	2050	2060	2070	2080	2090	2100	2110	2120	2130	2140	2150
10.0	10.5	11.0	11.5	12.0	12.5	13.0	13.5	14.0	14.5	15.0	15.5	16.0	16.5	17.0	17.5	18.0	18.5	19.0	19.5
11.0	11.5	12.0	12.5	13.0	13.5	14.0	14.5	15.0	15.5	16.0	16.5	17.0	17.5	18.0	18.5	19.0	19.5	20.0	20.5
12.0	12.5	13.0	13.5	14.0	14.5	15.0	15.5	16.0	16.5	17.0	17.5	18.0	18.5	19.0	19.5	20.0	20.5	21.0	21.5

UNITED STATES DEPARTMENT OF COMMERCE BUREAU OF ECONOMIC ANALYSIS

1960	1970	1980	1990	2000	2010	2020	2030	2040	2050	2060	2070	2080	2090	2100	2110	2120	2130	2140	2150
10.0	10.5	11.0	11.5	12.0	12.5	13.0	13.5	14.0	14.5	15.0	15.5	16.0	16.5	17.0	17.5	18.0	18.5	19.0	19.5
11.0	11.5	12.0	12.5	13.0	13.5	14.0	14.5	15.0	15.5	16.0	16.5	17.0	17.5	18.0	18.5	19.0	19.5	20.0	20.5
12.0	12.5	13.0	13.5	14.0	14.5	15.0	15.5	16.0	16.5	17.0	17.5	18.0	18.5	19.0	19.5	20.0	20.5	21.0	21.5

UNITED STATES DEPARTMENT OF COMMERCE BUREAU OF ECONOMIC ANALYSIS

1960	1970	1980	1990	2000	2010	2020	2030	2040	2050	2060	2070	2080	2090	2100	2110	2120	2130	2140	2150
10.0	10.5	11.0	11.5	12.0	12.5	13.0	13.5	14.0	14.5	15.0	15.5	16.0	16.5	17.0	17.5	18.0	18.5	19.0	19.5
11.0	11.5	12.0	12.5	13.0	13.5	14.0	14.5	15.0	15.5	16.0	16.5	17.0	17.5	18.0	18.5	19.0	19.5	20.0	20.5
12.0	12.5	13.0	13.5	14.0	14.5	15.0	15.5	16.0	16.5	17.0	17.5	18.0	18.5	19.0	19.5	20.0	20.5	21.0	21.5

UNITED STATES DEPARTMENT OF COMMERCE BUREAU OF ECONOMIC ANALYSIS

UNITED STATES DEPARTMENT OF COMMERCE BUREAU OF ECONOMIC ANALYSIS

540

RESSOURCES

OPERATIONS SUR BIENS ET SERVICES

		1974	1975	1979	1980	1981	1982	1983	1984	1985	1986
PRODUCTION DE BIENS ET SERVICES	P10	92990	210230	227950	267450	243770	273120	252120	291300	303700	318740
CONSUMMATION INTERMEDIAIRE	P26										
CONSUMMATION FINALE	P3A										
FORMATION BRUTE DE CAPITAL FIXE	P41										
VARIATION DES STOCKS	P42										
ACQUISITIONS TERRAINS, ACTIFS IMM.	P43										
CONSOMMATION DE BIENS FIXES	VI	3930	3470	2350	2750	19000	11510	11200	15220	12220	12000
PRODUCTION DE BIENS ET SERVICES	VI	3930	3470	2350	2750	19000	11510	11200	15220	12220	12000
RENTES FINANCIERES	NR	2220	-11000	-22720	-42210	-22720	-35700	-45720	-31220	-57030	-53220
KROPP ZVAHO	NR	45000	32110	32010	30000	13010	11000	34200	20000	40100	22010
REMUNERATION DES SALARIES	NR										
INDUCTIONS SUR PRODUCTION, IMPORT	NR	52940	152140	177240	180630	194420	187100	198510	208920	213300	216910
SUBVENTIONS D'EXPLOITATION	NR	0	0	0	0	0	0	0	0	0	0
INDUCTIONS SUR PRODUCTION, IMPORT	NR	7970	11650	14040	13600	13700	29110	29710	10520	31770	33400
INDUCTIONS SUR PRODUCTION, EXPORT	NR	3200	13000	15000	10000	10000	10000	10000	10000	10000	10000
INDUCTIONS SUR BIENS ET SERVICES	NR	340	200	920	1200	1570	2400	2700	2070	3020	2470
INDUCTIONS SUR BIENS ET SERVICES	NR	2000	10000	10000	10000	10000	10000	10000	10000	10000	10000
INDUCTIONS SUR BIENS ET SERVICES	NR	75270	58050	70020	22000	21530	11120	11120	12110	12110	12110
INDUCTIONS SUR BIENS ET SERVICES	NR	1200	1200	1200	1200	1200	1200	1200	1200	1200	1200
INDUCTIONS SUR BIENS ET SERVICES	NR	2000	2000	2000	2000	2000	2000	2000	2000	2000	2000
INDUCTIONS SUR BIENS ET SERVICES	NR	3000	3000	3000	3000	3000	3000	3000	3000	3000	3000
INDUCTIONS SUR BIENS ET SERVICES	NR	161470	337340	411110	467370	483700	484470	500700	520370	540110	560370
INDUCTIONS SUR BIENS ET SERVICES	NR	11000	11000	11000	11000	11000	11000	11000	11000	11000	11000
INDUCTIONS SUR BIENS ET SERVICES	NR	7000	7000	7000	7000	7000	7000	7000	7000	7000	7000
INDUCTIONS SUR BIENS ET SERVICES	NR	150000	210000	230000	230000	230000	230000	230000	230000	230000	230000
INDUCTIONS SUR BIENS ET SERVICES	NR	1000	1000	1000	1000	1000	1000	1000	1000	1000	1000
INDUCTIONS SUR BIENS ET SERVICES	NR	1000	1000	1000	1000	1000	1000	1000	1000	1000	1000
INDUCTIONS SUR BIENS ET SERVICES	NR	1000	1000	1000	1000	1000	1000	1000	1000	1000	1000
INDUCTIONS SUR BIENS ET SERVICES	NR	1000	1000	1000	1000	1000	1000	1000	1000	1000	1000
INDUCTIONS SUR BIENS ET SERVICES	NR	1000	1000	1000	1000	1000	1000	1000	1000	1000	1000
INDUCTIONS SUR BIENS ET SERVICES	NR	1000	1000	1000	1000	1000	1000	1000	1000	1000	1000
INDUCTIONS SUR BIENS ET SERVICES	NR	1000	1000	1000	1000	1000	1000	1000	1000	1000	1000
INDUCTIONS SUR BIENS ET SERVICES	NR	1000	1000	1000	1000	1000	1000	1000	1000	1000	1000
INDUCTIONS SUR BIENS ET SERVICES	NR	1000	1000	1000	1000	1000	1000	1000	1000	1000	1000
INDUCTIONS SUR BIENS ET SERVICES	NR	1000	1000	1000	1000	1000	1000	1000	1000	1000	1000
INDUCTIONS SUR BIENS ET SERVICES	NR	1000	1000	1000	1000	1000	1000	1000	1000	1000	1000
INDUCTIONS SUR BIENS ET SERVICES	NR	1000	1000	1000	1000	1000	1000	1000	1000	1000	1000
INDUCTIONS SUR BIENS ET SERVICES	NR	1000	1000	1000	1000	1000	1000	1000	1000	1000	1000
INDUCTIONS SUR BIENS ET SERVICES	NR	1000	1000	1000	1000	1000	1000	1000	1000	1000	1000
INDUCTIONS SUR BIENS ET SERVICES	NR	1000	1000	1000	1000	1000	1000	1000	1000	1000	1000
INDUCTIONS SUR BIENS ET SERVICES	NR	1000	1000	1000	1000	1000	1000	1000	1000	1000	1000
INDUCTIONS SUR BIENS ET SERVICES	NR	1000	1000	1000	1000	1000	1000	1000	1000	1000	1000
INDUCTIONS SUR BIENS ET SERVICES	NR	1000	1000	1000	1000	1000	1000	1000	1000	1000	1000
INDUCTIONS SUR BIENS ET SERVICES	NR	1000	1000	1000	1000	1000	1000	1000	1000	1000	1000

Section II : Tableaux par pays
Section III : Tableaux par pays

2002

BK DEUTSCHLAND

1. GENERAL TABLE OF TRANSACTIONS OF GENERAL GOVERNMENT

MIO DM

S60

USES

		1970	1978	1979	1980	1981	1982	1983	1984	1985	1986
TRANSACTIONS IN GOODS AND SERVICES											
OUTPUT OF GOODS AND SERVICES	P10										
INTERMEDIATE CONSUMPTION	P20	30430	62030	68840	75060	80050	83540	86920	91270	95480	98320
FINAL CONSUMPTION	P3A	81240	175470	190150	206280	218930	224790	231430	237800	247220	257640
GROSS FIXED CAPITAL FORMATION	P41	29710	40270	45130	50330	47470	43220	40030	40130	40780	44590
CHANGE IN STOCKS	P42	200	200	0	500	200	0	0	0	0	0
NET PURCHASES LAND, INTANG. ASSETS	P70	1380	2310	2680	2760	2350	2040	1740	1610	1860	1990
DISTRIBUTIVE TRANSACTIONS											
COMPENSATION OF EMPLOYEES	R10	59200	140520	150540	162660	173000	178070	183590	187230	193960	203570
TAXES LINKED TO PRODUCTION, IMPORT.	R20	90	220	230	240	240	240	250	260	260	250
SUBSIDIES	R30	11780	22700	24230	23470	22940	23360	23370	27610	28890	30600
PROPERTY AND ENTREPRENEUR. INCOME	R40	5710	20470	23020	27480	34500	42940	49070	51570	54210	56150
ACTUAL INTEREST	R41	5710	20470	23020	27480	34500	42940	49070	51570	54210	56150
INCOME FROM LAND, INTANGIBLE ASSETS	R43	0	0	0	0	0	0	0	0	0	0
DIVIDENDS, OTH INCOME FROM ENTREPR.	R44										
WITHDRAWALS FROM ENTREPR. INCOME	R45										
ACCIDENT INSURANCE TRANSACTIONS	R50	70	180	200	220	270	270	280	270	260	270
NET ACCIDENT INSURANCE PREMIUMS	R51	70	180	200	220	270	270	280	270	260	270
ACCIDENT INSURANCE CLAIMS	R52										
UNREQUITED CURRENT TRANSFERS N.E.C	R60	120630	317690	339600	357390	387220	406180	413910	428780	442130	456490
CURRENT TAXES ON INCOME AND WEALTH	R61										
ACTUAL SOCIAL CONTRIBUTIONS	R62										
IMPUTED SOCIAL CONTRIBUTIONS	R63										
SOCIAL BENEFITS	R64	113400	298590	318050	340830	369890	388520	395670	407230	419670	436200
CURRENT TRANSFER WITHIN GEN. GOVERN	R65										
CURR. TRANSFERS TO NON-PROFIT INST	R66	2400	6440	7370	8400	9060	9270	9560	10020	10290	10790
CURRENT INTERNATIONAL COOPERATION	R67	3480	9740	10960	4600	4790	4860	5130	7840	8590	5870
MISCELLANEOUS CURRENT TRANSFERS	R69	1350	2920	3220	3560	3480	3530	3550	3690	3580	3630
CAPITAL TRANSFERS	R70	12510	28020	30850	33290	31220	31330	31180	34170	33790	32040
INVESTMENT GRANTS	R71	5150	16130	19470	19990	20730	22410	23100	26400	25780	24050
CAPITAL TAXES	R72										
OTHER CAPITAL TRANSFERS	R79	7360	11890	11380	13300	10490	8920	8080	7770	8010	7990
CHANGE ACTUARIAL RESERVES PENSIONS	F911	0	0	0	0	0	0	0	0	0	0
BALANCING ITEMS											
GROSS SAVING	N4	42680	33470	36810	36680	17510	17900	24300	36380	49760	49260
NET LENDING (+) / NET BORROWING (-)	N5	1350	-31440	-35630	-42970	-56650	-52480	-42310	-33720	-21070	-23530
CONSUMPTION OF FIXED CAPITAL	A1	3270	7460	8340	9490	10480	11270	11950	12580	13090	13600

1. TABLEAU GENERAL DES OPERATIONS DES ADMINISTRATIONS PUBLIQUES

MIO DM

S60

RESSOURCES

	1970	1978	1979	1980	1981	1982	1983	1984	1985	1986
OPERATIONS SUR BIENS ET SERVICES										
PRODUCTION DE BIENS ET SERVICES P10	92990	210230	227950	247450	263770	273120	282710	291340	302790	315740
CONSOMMATION INTERMEDIAIRE P20										
CONSOMMATION FINALE P3A										
FORMATION BRUTE DE CAPITAL FIXE P41										
VARIATION DES STOCKS P42										
ACQUISITIONS TERRAINS, ACTIFS INC. P70										
OPERATIONS DE REPARTITION										
REMUNERATION DES SALAIRES R10										
IMPOTS LIES A LA PRODUCTION, IMPORT R20	88990	162140	177240	180880	184430	187190	198510	208920	213360	216910
SUBVENTIONS D EXPLOITATION R30	0	0	0	0	0	0	0	0	0	0
REVENUS DE LA PROPRIETE ET ENTREP. R40	7920	11660	14040	15680	19790	29110	29710	30860	33770	33400
INTERETS EFFECTIFS R41	4770	5830	6370	7470	8880	8850	8300	8390	9260	9210
REVENUS DE LA TERRE ET ACTIFS INC. R43	340	880	920	1240	1820	2680	2720	2890	3020	2470
DIVIDENDES R44	2810	4950	6750	6970	9090	17580	18690	19580	21490	21720
REVENUS DES ENTREPRENEURS R45										
OPERATIONS D ASSURANCE-DOMMAGES R50	440	1180	1250	1300	1370	1400	1440	1450	1420	1410
PRIMES NETTES D ASSURANCE-DOMMAGES R51										
INDEMNITES D ASSURANCE-DOMMAGES R52	440	1180	1250	1300	1370	1400	1440	1450	1420	1410
TRANSFERTS SANS CONTREPARTIE NDA R60	161490	387540	413140	444170	465300	486470	500750	528600	560820	585090
IMPOTS COURANTS SUR REVENU, PATRIM. R61	72840	167490	175510	187750	188110	193180	200360	213020	229670	237090
COTISATIONS SOCIALES EFFECTIVES R62	78210	196870	213130	230200	248840	263950	269180	282760	297120	313010
COTISATIONS SOCIALES FICTIVES R63	6730	15970	17060	18410	19980	20530	21180	21830	22830	23910
PRESTATIONS SOCIALES R64										
TRANSFERTS ADMINISTRATIONS PUBLIQ. R65										
TRANSFERTS ADMINISTRATIONS PRIVEES R66										
COOPERATION INTERNATIONALE COURANT R67	1650	1490	970	870	840	810	1200	1310	1150	760
TRANSFERTS COURANTS DIVERS R69	2060	5720	6470	6940	7530	8000	8830	9680	10050	10320
TRANSFERTS EN CAPITAL R70	2470	5890	6220	7230	7080	6210	6340	5810	5600	5830
AIDES A L INVESTISSEMENT R71	0	110	130	140	90	110	150	70	180	160
IMPOTS EN CAPITAL R72	850	940	1010	1010	1090	1270	1430	1570	1510	1890
AUTRES TRANSFERTS EN CAPITAL R79	1620	4840	5080	6080	5900	4830	4760	4170	3910	3780
VARIATION DES RESERVES DE RETRAITE F911										

BR DEUTSCHLAND

1. GENERAL TABLE OF TRANSACTIONS OF CENTRAL GOVERNMENT

MIO DM

S61		USES									
TRANSACTIONS IN GOODS AND SERVICES		1970	1978	1979	1980	1981	1982	1983	1984	1985	1986
OUTPUT OF GOODS AND SERVICES	P10										
INTERMEDIATE CONSUMPTION	P20	20300	39110	42590	45510	48730	51490	54360	56410	58110	59820
FINAL CONSUMPTION	P3A	59800	128590	138140	148640	158150	163140	169610	173420	178990	185980
GROSS FIXED CAPITAL FORMATION	P41	10800	13530	14600	15300	14020	13510	13580	14090	14470	15660
CHANGE IN STOCKS	P42	200	200	0	500	200	0	0	0	0	0
NET PURCHASES LAND, INTANG. ASSETS	P70	550	850	890	870	770	840	840	730	790	760
DISTRIBUTIVE TRANSACTIONS											
COMPENSATION OF EMPLOYEES	R10	41570	97110	103640	111750	118710	121920	125790	128120	132450	138160
TAXES LINKED TO PRODUCTION, IMPORT.	R20	50	100	110	110	110	110	120	130	130	120
SUBSIDIES	R30	11520	20850	22140	21120	20570	21410	21400	25550	26740	28110
PROPERTY AND ENTREPRENEUR. INCOME	R40	4370	16510	18800	22350	28300	35760	42280	45010	47700	49870
ACTUAL INTEREST	R41	4370	16510	18800	22350	28300	35760	42280	45010	47700	49870
INCOME FROM LAND, INTANGIBLE ASSETS	R43	0	0	0	0	0	0	0	0	0	0
DIVIDENDS, OTH INCOME FROM ENTREPR.	R44										
WITHDRAWALS FROM ENTREPR. INCOME	R45										
ACCIDENT INSURANCE TRANSACTIONS	R50	0	0	0	0	0	0	0	0	0	0
NET ACCIDENT INSURANCE PREMIUMS	R51	0	0	0	0	0	0	0	0	0	0
ACCIDENT INSURANCE CLAIMS	R52										
UNREQUITED CURRENT TRANSFERS N.E.C	R60	53070	131030	140410	145690	158750	163950	158390	160750	166120	169880
CURRENT TAXES ON INCOME AND WEALTH	R61	0	0	0	0	0	0	0	0	0	0
ACTUAL SOCIAL CONTRIBUTIONS	R62										
IMPUTED SOCIAL CONTRIBUTIONS	R63										
SOCIAL BENEFITS	R64	24640	58180	62020	65420	71740	72330	72240	72020	72430	75940
CURRENT TRANSFER WITHIN GEN. GOVERN	R65	22030	55990	59190	66370	72540	76760	70470	71610	75170	76600
CURR. TRANSFERS TO NON-PROFIT INST	R66	1670	4790	5520	6160	6500	6680	7300	7610	7830	8200
CURRENT INTERNATIONAL COOPERATION	R67	3380	9150	10460	4180	4490	4650	4830	5820	7110	5510
MISCELLANEOUS CURRENT TRANSFERS	R69	1350	2920	3220	3560	3480	3530	3550	3690	3580	3630
CAPITAL TRANSFERS	R70	16390	36140	40140	43010	39640	39500	39670	41310	40370	37820
INVESTMENT GRANTS	R71	10820	26700	31250	32520	31700	32350	32370	35110	34410	32500
CAPITAL TAXES	R72										
OTHER CAPITAL TRANSFERS	R79	5570	9440	8890	10490	7940	7150	7300	6200	5960	5320
CHANGE ACTUARIAL RESERVES PENSIONS	F911	0	0	0	0	0	0	0	0	0	0
BALANCING ITEMS											
GROSS SAVING	N4	29330	18960	21070	14770	-2760	-3870	7250	15910	22160	16820
NET LENDING (+) / NET BORROWING (-)	N5	2380	-29820	-32520	-42660	-54800	-55020	-43970	-37310	-30520	-34290
CONSUMPTION OF FIXED CAPITAL	A1	1200	2780	3100	3500	3860	4160	4410	4660	4880	5080

1. TABLEAU GENERAL DES OPERATIONS DE L ADMINISTRATION CENTRALE

MIO DM

561

RESSOURCES

		1970	1978	1979	1980	1981	1982	1983	1984	1985	1986
OPERATIONS SUR BIENS ET SERVICES											
PRODUCTION DE BIENS ET SERVICES	P10	63120	139100	149440	160870	171410	177680	184680	189320	195570	203180
CONSUMMATION INTERMEDIAIRE	P20										
CONSUMMATION FINALE	P3A										
FORMATION BRUTE DE CAPITAL FIXE	P41										
VARIATION DES STOCKS	P42										
ACQUISITIONS TERRAINS,ACTIFS INC.	P70										
OPERATIONS DE REPARTITION											
REMUNERATION DES SALARIES	R10										
IMPOTS LIES A LA PRODUCTION,IMPORT	R20	78430	138200	152800	153370	158300	160650	169810	177960	180550	182720
SUBVENTIONS D EXPLOITATION	R30	0	0	0	0	0	0	0	0	0	0
REVENUS DE LA PROPRIETE ET ENTREP.	R40	2910	4780	6500	7140	10100	19260	20280	20970	23270	22480
INTERETS EFFECTIFS	R41	1340	1750	1900	1880	2080	2390	2770	2800	3420	3220
REVENUS DE LA TERRE ET ACTIFS INC.	R43	150	580	610	900	1470	2290	2310	2470	2590	2020
DIVIDENDES	R44	1420	2450	3990	4360	6550	14580	15200	15700	17260	17240
REVENUS DES ENTREPRENEURS	R45										
OPERATIONS D ASSURANCE-DOMMAGES	R50	0	0	0	0	0	0	0	0	0	0
PRIMES NETTES D ASSURANCE-DOMMAGES	R51										
INDEMNITES D ASSURANCE-DOMMAGES	R52	0	0	0	0	0	0	0	0	0	0
TRANSFERTS SANS CONTREPARTIE NDA	R60	75550	170180	178160	188560	190750	196320	204430	217050	233010	240380
IMPOTS COURANTS SUR REVENU,PATRIM.	R61	66110	150010	157290	166290	166560	171180	177760	189320	204310	210920
COTISATIONS SOCIALES EFFECTIVES	R62	0	0	0	0	0	0	0	0	0	0
COTISATIONS SOCIALES FICTIVES	R63	5590	13700	14630	15810	17180	17540	18110	18700	19630	20560
PRESTATIONS SOCIALES	R64										
TRANSFERTS ADMINISTRATIONS PUBLIQ.	R65	870	1980	2020	2050	2300	2630	2740	2680	2740	2860
TRANSFERTS ADMINISTRATIONS PRIVEES	R66										
COOPERATION INTERNATIONALE COURANT	R67	1650	1490	970	870	840	810	1200	1310	1150	760
TRANSFERTS COURANTS DIVERS	R69	1330	3000	3250	3540	3870	4160	4620	5040	5180	5280
TRANSFERTS EN CAPITAL	R70	990	1940	2040	2250	2590	2700	2870	2910	2950	3130
AIDES A L INVESTISSEMENT	R71	40	810	840	1040	1030	1150	1170	1090	1180	1000
IMPOTS EN CAPITAL	R72	850	940	1010	1010	1090	1270	1430	1570	1510	1890
AUTRES TRANSFERTS EN CAPITAL	R79	100	190	190	200	470	280	270	250	260	240
VARIATION DES RESERVES DE RETRAITE	F911										

BR DEUTSCHLAND

1. GENERAL TABLE OF TRANSACTIONS OF LOCAL GOVERNMENT

MIO DM

S62		USES									
		1970	1978	1979	1980	1981	1982	1983	1984	1985	1986
TRANSACTIONS IN GOODS AND SERVICES											
OUTPUT OF GOODS AND SERVICES	P10										
INTERMEDIATE CONSUMPTION	P20	8990	20520	23620	26610	28220	28800	29180	31250	33580	34420
FINAL CONSUMPTION	P3A	16990	36100	40510	45150	47500	47600	47140	49210	52370	54860
GROSS FIXED CAPITAL FORMATION	P41	18640	26210	29980	34290	32370	28540	25150	24910	24940	27700
CHANGE IN STOCKS	P42	0	0	0	0	0	0	0	0	0	0
NET PURCHASES LAND, INTANG. ASSETS	P70	830	1420	1680	1810	1530	1160	910	840	1050	1220
DISTRIBUTIVE TRANSACTIONS											
COMPENSATION OF EMPLOYEES	R10	14380	35290	38310	41670	44400	45670	46850	47950	49920	53220
TAXES LINKED TO PRODUCTION, IMPORT.	R20	30	110	110	120	120	120	120	120	120	120
SUBSIDIES	R30	210	1240	1230	1390	1470	1490	1570	1610	1640	1690
PROPERTY AND ENTREPRENEUR. INCOME	R40	1970	4800	5080	5970	6880	8010	7540	7280	7200	6960
ACTUAL INTEREST	R41	1970	4800	5080	5970	6880	8010	7540	7280	7200	6960
INCOME FROM LAND, INTANGIBLE ASSETS	R43	0	0	0	0	0	0	0	0	0	0
DIVIDENDS, OTH INCOME FROM ENTREPR.	R44										
WITHDRAWALS FROM ENTREPR. INCOME	R45										
ACCIDENT INSURANCE TRANSACTIONS	R50	70	180	200	220	270	270	280	270	260	270
NET ACCIDENT INSURANCE PREMIUMS	R51	70	180	200	220	270	270	280	270	260	270
ACCIDENT INSURANCE CLAIMS	R52										
UNREQUITED CURRENT TRANSFERS N.E.C	R60	7360	19810	20970	22870	25450	27650	28550	29460	31380	33830
CURRENT TAXES ON INCOME AND WEALTH	R61	0	0	0	0	0	0	0	0	0	0
ACTUAL SOCIAL CONTRIBUTIONS	R62										
IMPUTED SOCIAL CONTRIBUTIONS	R63										
SOCIAL BENEFITS	R64	5760	15960	16860	18310	20300	22100	23190	24020	25800	27980
CURRENT TRANSFER WITHIN GEN. GOVERN	R65	870	2200	2260	2320	2590	2960	3100	3030	3120	3260
CURR. TRANSFERS TO NON-PROFIT INST	R66	730	1650	1850	2240	2560	2590	2260	2410	2460	2590
CURRENT INTERNATIONAL COOPERATION	R67	0	0	0	0	0	0	0	0	0	0
MISCELLANEOUS CURRENT TRANSFERS	R69	0	0	0	0	0	0	0	0	0	0
CAPITAL TRANSFERS	R70	2160	3920	4600	5360	5230	4600	3650	4440	5000	5490
INVESTMENT GRANTS	R71	370	1900	2100	2540	2630	2780	2800	2840	2930	2800
CAPITAL TAXES	R72										
OTHER CAPITAL TRANSFERS	R79	1790	2020	2500	2820	2600	1820	850	1600	2070	2690
CHANGE ACTUARIAL RESERVES PENSIONS	F911	0	0	0	0	0	0	0	0	0	0
BALANCING ITEMS											
GROSS SAVING	N4	6720	15490	14760	17560	12710	11620	14380	17570	18910	18440
NET LENDING (+) / NET BORROWING (-)	N5	-7350	40	-3380	-4280	-8150	-5310	1720	3860	4510	930
CONSUMPTION OF FIXED CAPITAL	A1	1970	4420	4950	5660	6260	6710	7110	7450	7690	7950

1. TABLEAU GENERAL DES OPERATIONS DES ADMINISTRATIONS LOCALES

MIO DM

S62		RESSOURCES									
OPERATIONS SUR BIENS ET SERVICES		1970	1978	1979	1980	1981	1982	1983	1984	1985	1986
PRODUCTION DE BIENS ET SERVICES	P10	25370	60340	66990	74060	79000	81300	83260	86770	91310	95710
CONSUMMATION INTERMEDIAIRE	P20										
CONSUMMATION FINALE	P3A										
FORMATION BRUTE DE CAPITAL FIXE	P41										
VARIATION DES STOCKS	P42										
ACQUISITIONS TERRAINS,ACTIFS INC.	P70										
OPERATIONS DE REPARTITION											
REMUNERATION DES SALARIES	R10										
IMPOTS LIES A LA PRODUCTION,IMPORT	R20	10560	23940	24440	27510	26130	26540	28700	30960	32810	34190
SUBVENTIONS D EXPLOITATION	R30	0	0	0	0	0	0	0	0	0	0
REVENUS DE LA PROPRIETE ET ENTREP.	R40	2470	3250	3780	4050	4100	4390	4620	5090	5480	5700
INTERETS EFFECTIFS	R41	980	720	980	1400	1530	1310	1010	1100	1150	1130
REVENUS DE LA TERRE ET ACTIFS INC.	R43	180	290	300	330	340	380	400	410	420	440
DIVIDENDES	R44	1310	2240	2500	2320	2230	2700	3210	3580	3910	4130
REVENUS DES ENTREPRENEURS	R45										
OPERATIONS D ASSURANCE-DOMMAGES	R50	70	180	200	220	270	270	280	270	260	270
PRIMES NETTES D ASSURANCE-DOMMAGES	R51										
INDEMNITES D ASSURANCE-DOMMAGES	R52	70	180	200	220	270	270	280	270	260	270
TRANSFERTS SANS CONTREPARTIE NDA	R60	18250	45830	49380	55720	57520	58730	58750	61630	65520	67940
IMPOTS COURANTS SUR REVENU,PATRIM.	R61	6730	17480	18220	21460	21550	22000	22600	23700	25360	26170
COTISATIONS SOCIALES EFFECTIVES	R62	0	0	0	0	0	0	0	0	0	0
COTISATIONS SOCIALES FICTIVES	R63	820	1540	1670	1800	1960	2010	2080	2140	2220	2340
PRESTATIONS SOCIALES	R64										
TRANSFERTS ADMINISTRATIONS PUBLIQU.	R65	9990	24240	26660	29390	30630	31170	30220	31650	33560	34870
TRANSFERTS ADMINISTRATIONS PRIVEES	R66										
COOPERATION INTERNATIONALE COURANT	R67	0	0	0	0	0	0	0	0	0	0
TRANSFERTS COURANTS DIVERS	R69	710	2570	2830	3070	3380	3550	3850	4140	4380	4560
TRANSFERTS EN CAPITAL	R70	7560	16100	18120	19620	18270	17370	17050	16480	16590	16900
AIDES A L INVESTISSEMENT	R71	6040	12590	14260	15290	13720	12820	12560	12560	12940	13360
IMPOTS EN CAPITAL	R72	0	0	0	0	0	0	0	0	0	0
AUTRES TRANSFERTS EN CAPITAL	R79	1520	3510	3860	4330	4550	4550	4490	3920	3650	3540
VARIATION DES RESERVES DE RETRAITE	F911										

BR DEUTSCHLAND

1. GENERAL TABLE OF TRANSACTIONS OF SOCIAL SECURITY FUNDS

MIO DM

S63

USES

	1970	1978	1979	1980	1981	1982	1983	1984	1985	1986
TRANSACTIONS IN GOODS AND SERVICES										
OUTPUT OF GOODS AND SERVICES P10										
INTERMEDIATE CONSUMPTION P20	1140	2400	2630	2940	3100	3250	3380	3610	3790	4080
FINAL CONSUMPTION P3A	4450	10780	11500	12490	13280	14050	14680	15170	15860	16800
GROSS FIXED CAPITAL FORMATION P41	270	530	550	740	1080	1170	1300	1130	1370	1230
CHANGE IN STOCKS P42	0	0	0	0	0	0	0	0	0	0
NET PURCHASES LAND, INTANG. ASSETS P70	0	40	110	80	50	40	-10	40	20	10
DISTRIBUTIVE TRANSACTIONS										
COMPENSATION OF EMPLOYEES R10	3250	8120	8590	9240	9890	10480	10950	11160	11590	12190
TAXES LINKED TO PRODUCTION, IMPORT. R20	10	10	10	10	10	10	10	10	10	10
SUBSIDIES R30	50	610	860	960	900	460	400	450	510	800
PROPERTY AND ENTREPRENEUR. INCOME R40	0	10	10	20	80	20	10	20	20	20
ACTUAL INTEREST R41	0	10	10	20	80	20	10	20	20	20
INCOME FROM LAND, INTANGIBLE ASSETS R43	0	0	0	0	0	0	0	0	0	0
DIVIDENDS, OTH INCOME FROM ENTREPR. R44										
WITHDRAWALS FROM ENTREPR. INCOME R45										
ACCIDENT INSURANCE TRANSACTIONS R50	0	0	0	0	0	0	0	0	0	0
NET ACCIDENT INSURANCE PREMIUMS R51	0	0	0	0	0	0	0	0	0	0
ACCIDENT INSURANCE CLAIMS R52										
UNREQUITED CURRENT TRANSFERS N.E.C R60	83100	225040	239670	257520	278150	294300	300540	313210	322920	332640
CURRENT TAXES ON INCOME AND WEALTH R61	0	0	0	0	0	0	0	0	0	0
ACTUAL SOCIAL CONTRIBUTIONS R62										
IMPUTED SOCIAL CONTRIBUTIONS R63										
SOCIAL BENEFITS R64	83000	224450	239170	257100	277850	294090	300240	311190	321440	332280
CURRENT TRANSFER WITHIN GEN. GOVERN R65	0	0	0	0	0	0	0	0	0	0
CURR. TRANSFERS TO NON-PROFIT INST R66	0	0	0	0	0	0	0	0	0	0
CURRENT INTERNATIONAL COOPERATION R67	100	590	500	420	300	210	300	2020	1480	360
MISCELLANEOUS CURRENT TRANSFERS R69	0	0	0	0	0	0	0	0	0	0
CAPITAL TRANSFERS R70	40	1250	1090	1120	1060	1140	1510	2030	2380	2950
INVESTMENT GRANTS R71	40	820	1090	1120	1060	1140	1510	2030	2380	2950
CAPITAL TAXES R72										
OTHER CAPITAL TRANSFERS R79	0	430	0	0	0	0	0	0	0	0
CHANGE ACTUARIAL RESERVES PENSIONS F911	0	0	0	0	0	0	0	0	0	0
BALANCING ITEMS										
GROSS SAVING N4	6630	-980	980	4350	7560	10150	2670	2900	8690	14000
NET LENDING (+) / NET BORROWING (-) N5	6320	-1660	270	3970	6300	7850	-60	-270	4940	9830
CONSUMPTION OF FIXED CAPITAL A1	100	260	290	330	360	400	430	470	520	570

1. TABLEAU GENERAL DES OPERATIONS DES ADMINISTRATIONS DE SECURITE SOCIALE

MIO DM

S63

RESSOURCES

	1970	1978	1979	1980	1981	1982	1983	1984	1985	1986
OPERATIONS SUR BIENS ET SERVICES										
PRODUCTION DE BIENS ET SERVICES P10	4500	10790	11520	12520	13360	14140	14770	15250	15910	16850
CONSOMMATION INTERMEDIAIRE P20										
CONSOMMATION FINALE P3A										
FORMATION BRUTE DE CAPITAL FIXE P41										
VARIATION DES STOCKS P42										
ACQUISITIONS TERRAINS,ACTIFS INC. P70										
OPERATIONS DE REPARTITION										
REMUNERATION DES SALARIES R10										
IMPOTS LIES A LA PRODUCTION,IMPORT R20	0	0	0	0	0	0	0	0	0	0
SUBVENTIONS D EXPLOITATION R30	0	0	0	0	0	0	0	0	0	0
REVENUS DE LA PROPRIETE ET ENTREP. R40	3170	4480	4630	5350	6350	6310	5570	5540	5740	5920
INTERETS EFFECTIFS R41	3060	4210	4360	5050	6030	6000	5280	5230	5400	5560
REVENUS DE LA TERRE ET ACTIFS INC. R43	10	10	10	10	10	10	10	10	10	10
DIVIDENDES R44	100	260	260	290	310	300	280	300	330	350
REVENUS DES ENTREPRENEURS R45										
OPERATIONS D ASSURANCE-DOMMAGES R50	370	1000	1050	1080	1100	1130	1160	1180	1160	1140
PRIMES NETTES D ASSURANCE-DOMMAGES R51										
INDEMNITES D ASSURANCE-DOMMAGES R52	370	1000	1050	1080	1100	1130	1160	1180	1160	1140
TRANSFERTS SANS CONTREPARTIE NDA R60	90590	229720	247050	268580	292160	311140	311140	324560	340580	356630
IMPOTS COURANTS SUR REVENU,PATRIM. R61	0	0	0	0	0	0	0	0	0	0
COTISATIONS SOCIALES EFFECTIVES R62	78210	196870	213130	230200	248840	263950	269180	282760	297120	313010
COTISATIONS SOCIALES FICTIVES R63	320	730	760	800	840	980	990	990	980	1010
PRESTATIONS SOCIALES R64										
TRANSFERTS ADMINISTRATIONS PUBLIQU. R65	12040	31970	32770	37250	42200	45920	40610	40310	41990	42130
TRANSFERTS ADMINISTRATIONS PRIVEES R66										
COOPERATION INTERNATIONALE COURANT R67	0	0	0	0	0	0	0	0	0	0
TRANSFERTS COURANTS DIVERS R69	20	150	390	330	280	290	360	500	490	480
TRANSFERTS EN CAPITAL R70	0	1140	1040	1560	930	50	70	30	20	20
AIDES A L INVESTISSEMENT R71	0	0	0	0	0	0	0	0	0	0
IMPOTS EN CAPITAL R72	0	0	0	0	0	0	0	0	0	0
AUTRES TRANSFERTS EN CAPITAL R79	0	1140	1040	1560	930	50	70	30	20	20
VARIATION DES RESERVES DE RETRAITE F911										

2. DEPENSES ET RECETTES DE L ADMINISTRATION CENTRALE PAR GRANDES CATEGORIES ECONOMIQUES

MIO DM

561

DEPENSES	1970	1978	1979	1980	1981	1982	1983	1984	1985	1986
1 DEPENSES EFFECTIVES REMUNERATION+BS	53010	112110	120410	129330	137110	141440	147090	150060	154480	160340
CONSOMMATION INTERMEDIAIRE P20	20300	39110	42590	45510	48730	51490	54360	56410	58110	59820
REMUNERATION SALARIES R101+R102	35980	83410	89010	95940	101530	104380	107680	109420	112820	117600
IMPOTS LIES A PRODUCTION IMPORT. R20	50	100	110	110	110	110	120	130	130	120
MOINS:VENTES+PRODUCTION COMPTE PROPR	3320	10510	11300	12230	13260	14540	15070	15900	16580	17200
2 REVENUS DE PROPRIETE ASSURANC R40+51	4370	16510	18800	22350	28300	35760	42280	45010	47700	49870
3 SUBVENTIONS TRANSFERTS COUR. R30+R60	64590	151880	162550	166810	179320	185360	179790	186300	192860	197990
4 DEPENSES EFFECTIVES COURANTE (1 A 3)	121970	280500	301760	318490	344730	362560	369160	381370	395040	408200
5 DEPENSES FINALES EN CAPITAL P40+P70	11550	14580	15490	16670	14990	14350	14420	14820	15260	16420
6 TRANSFERTS EN CAPITAL R70	16390	36140	40140	43010	39640	39500	39670	41310	40370	37820
7 DEPENSES EN CAPITAL (5+6)	27940	50720	55630	59680	54630	53850	54090	56130	55630	54240
8 DEPENSES COURANTES ET CAPITAL (4+7)	149910	331220	357390	378170	399359	416410	423250	437500	450670	462440
9 PRETS AVANCES ET PARTICIPATIONS NETS										
10 DEPENSES TOTALES (8+9)										
RECETTES										
11 IMPOTS COURANTS	144540	288210	310090	319660	324860	331830	347570	367280	384860	393640
SUR LE REVENU ET LE PATRIMOINE R61	66110	150010	157290	166290	166560	171180	177760	189320	204310	210920
LIES A LA PRODUCTION ET IMPORT. R20	78430	138200	152800	153370	158300	160650	169810	177960	180550	182720
12 COTISATIONS SOCIALES EFFECTIVES R62	0	0	0	0	0	0	0	0	0	0
13 REVENUS PROPRIETE,ASSURANCES R40+52	2910	4780	6500	7140	10100	19260	20280	20970	23270	22480
14 SUBVENTIONS TRANSFERTS R30+65+67+69	3850	6470	6240	6460	7010	7600	8560	9030	9070	8900
15 RECETTES EFFECTIVES COUR. (11 A 14)	151300	299460	322830	333260	341970	358690	376410	397280	417200	425020
16 IMPOTS EN CAPITAL R72	850	940	1010	1010	1090	1270	1430	1570	1510	1890
17 TRANSFERTS EN CAPITAL R71+R79	140	1000	1030	1240	1500	1430	1440	1340	1440	1240
18 RECETTES EN CAPITAL (16+17)	990	1940	2040	2250	2590	2700	2870	2910	2950	3130
19 RECETTES TOTALES (15+18)	152290	301400	324870	335510	344560	361390	379280	400190	420150	428150
SOLDES										
20 EPARGNE BRUTE N4 (15 - 4)	29330	18960	21070	14770	-2760	-3870	7250	15910	22160	16820
21 CAPACITE+/BESOIN- FINANCT N5 (19-8)	2380	-29820	-32520	-42660	-54800	-55020	-43970	-37310	-30520	-34290
22 SOLDE A FINANCER-/EMPLOYER+ (19-10)										
23 SOLDE CREDITS COMMERCIAUX F71+72+81										
24 SOLDE FIN.-/EMPL.+BASE REGL.(22-23)										

2. DEPENSES ET RECETTES DES ADMINISTRATIONS DE SECURITE SOCIALE PAR GRANDES CATEGORIES ECONOMIQUES

MIO DM

S63

DEPENSES	1970	1978	1979	1980	1981	1982	1983	1984	1985	1986
1 DEPENSES EFFECTIVES REMUNERATION+BS	4030	9790	10450	11360	12080	12670	13260	13710	14360	15220
CONSOMMATION INTERMEDIAIRE P20	1140	2400	2630	2940	3100	3250	3380	3610	3790	4080
REMUNERATION SALARIES R101+R102	2930	7390	7830	8440	9050	9500	9960	10170	10610	11180
IMPOTS LIES A PRODUCTION IMPORT. R20	10	10	10	10	10	10	10	10	10	10
MOINS: VENTES+PRODUCTION COMPTE PROPR	50	10	20	30	80	90	90	80	50	50
2 REVENUS DE PROPRIETE ASSURANC R40+51	0	10	10	20	80	20	10	20	20	20
3 SUBVENTIONS TRANSFERTS COUR. R30+R60	83150	225650	240530	258480	279050	294760	300940	313660	323430	333440
4 DEPENSES EFFECTIVES COURANTE (1 A 3)	87180	235450	250990	269860	291210	307450	314210	327390	337810	348680
5 DEPENSES FINALES EN CAPITAL P40+P70	270	570	660	820	1130	1210	1290	1170	1390	1240
6 TRANSFERTS EN CAPITAL R70	40	1250	1090	1120	1060	1140	1510	2030	2380	2950
7 DEPENSES EN CAPITAL (5+6)	310	1820	1750	1940	2190	2350	2800	3200	3770	4190
8 DEPENSES COURANTES ET CAPITAL (4+7)	87490	237270	252740	271800	293400	309800	317010	330590	341580	352870
9 PRETS AVANCES ET PARTICIPATIONS NETS										
10 DEPENSES TOTALES (8+9)										
RECETTES										
11 IMPOTS COURANTS	0	0	0	0	0	0	0	0	0	0
SUR LE REVENU ET LE PATRIMOINE R61	0	0	0	0	0	0	0	0	0	0
LIES A LA PRODUCTION ET IMPORT. R20	0	0	0	0	0	0	0	0	0	0
12 COTISATIONS SOCIALES EFFECTIVES R62	78210	196870	213130	230200	248840	263950	269180	282760	297120	313010
13 REVENUS PROPRIETE, ASSURANCES R40+52	3540	5480	5680	6430	7450	7440	6730	6720	6900	7060
14 SUBVENTIONS TRANSFERTS R30+65+67+69	12060	32120	33160	37580	42480	46210	40970	40810	42480	42610
15 RECETTES EFFECTIVES COUR. (11 A 14)	93810	234470	251970	274210	298770	317600	316880	330290	346500	362680
16 IMPOTS EN CAPITAL R72	0	0	0	0	0	0	0	0	0	0
17 TRANSFERTS EN CAPITAL R71+R79	0	1140	1040	1560	930	50	70	30	20	20
18 RECETTES EN CAPITAL (16+17)	0	1140	1040	1560	930	50	70	30	20	20
19 RECETTES TOTALES (15+18)	93810	235610	253010	275770	299700	317650	316950	330320	346520	362700
SOLDES										
20 EPARGNE BRUTE N4 (15 - 4)	6630	-980	980	4350	7560	10150	2670	2900	8690	14000
21 CAPACITE+ / BESOIN- FINANCT N5 (19-8)	6320	-1660	270	3970	6300	7850	-60	-270	4940	9830
22 SOLDE A FINANCER- / EMPLOYER+ (19-10)										
23 SOLDE CREDITS COMMERCIAUX F71+72+81										
24 SOLDE FIN.- / EMPL.+BASE REGL.(22-23)										

BR DEUTSCHLAND

3. COST OF PRODUCTION AND THE TRANSITION TO COLLECTIVE CONSUMPTION

MIO DM

S60

		1970	1978	1979	1980	1981	1982	1983	1984	1985	1986	
1	INTERMEDIATE CONSUMPTION	P20	30430	62030	68840	75060	80050	83540	86920	91270	95480	98320
2	COMPENSATION OF EMPLOYEES	R10	59200	140520	150540	162660	173000	178070	183590	187230	193960	203570
	GROSS WAGES AND SALARIES	R101	52470	124550	133480	144250	153020	157540	162410	165400	171130	179660
	EMPLOYERS' ACTUAL SOCIAL CONTR	R102}										
	- PAID TO GENERAL GOVERNMENT											
	- PAID TO INSURANCE ENTERPRISES											
	IMPUTED SOCIAL CONTRIBUTIONS	R103	6730	15970	17060	18410	19980	20530	21180	21830	22830	23910
3	TAXES ON PRODUCTION AND IMPORTS	R20	90	220	230	240	240	240	250	260	260	250
4	CONSUMPTION OF FIXED CAPITAL	A1	3270	7460	8340	9490	10480	11270	11950	12580	13090	13600
5	NET OPERATING SURPLUS	N12	0	0	0	0	0	0	0	0	0	0
6	LESS: SUBSIDIES RECEIVED	R30	0	0	0	0	0	0	0	0	0	0
7	LESS: CURRENT SALES OF GOODS SER		11660	34540	37540	40890	44550	48020	50960	53190	55210	57720
8	LESS: PRODUCTION ON OWN ACCOUNT		90	220	260	280	290	310	320	350	360	380
9	COLLECTIVE CONSUMPTION (1 A 8)	P3A	81240	175470	190150	206280	218930	224790	231430	237800	247220	257640
	WAGE AND SALARY EARNERS (1000)		2978	3746	3844	3903	3968	3996	4026	4039	4089	4138
4.	EXPENDITURE ON SUBSIDIES AND TRANSFERS											
1	SUBSIDIES	R30	11780	22700	24230	23470	22940	23360	23370	27610	28890	30600
	- TO GENERAL GOVERNMENT											
	- TO OTHER SECTORS		11780	22700	24230	23470	22940	23360	23370	27610	28890	30600
2	CURRENT TRANSFERS WITHIN S60	R65										
	- TO CENTRAL GOVERNMENT											
	- TO LOCAL GOVERNMENT											
	- TO SOCIAL SECURITY FUNDS											
3	TRANSFERS TO NONPROFIT INSTIT.	R66	2400	6440	7370	8400	9060	9270	9560	10020	10290	10790
4	SOCIAL BENEFITS	R64	113400	298590	318050	340830	369890	388520	395670	407230	419670	436200
	- LINKED TO ACTUAL CONTRIBUTIONS	R644	82680	223720	238410	256300	277010	293110	299250	310200	320460	331270
	- CORRESP. TO IMPUTED CONTRIBUTION	R642	11650	23760	25150	26930	28660	29670	30250	30420	31430	32670
	- OTHER SOCIAL BENEFITS	R643	19070	51110	54490	57600	64220	65740	66170	66610	67780	72260
5	MISCELLANEOUS CURRENT TRANSFERS	R69	1350	2920	3220	3560	3480	3530	3550	3690	3580	3630
	- TO HOUSEHOLDS		0	0	0	0	0	0	0	0	0	0
	- TO OTHER RESIDENT SECTORS		1350	2920	3220	3560	3480	3530	3550	3690	3580	3630
	- TO THE REST OF THE WORLD		0	0	0	0	0	0	0	0	0	0
6	CURRENT INTERNATION COOPERATION	R67	3480	9740	10960	4600	4790	4860	5130	7840	8590	5870
7	INVESTMENT GRANTS	R71	5150	16130	19470	19990	20730	22410	23100	26400	25780	24050
	- TO GENERAL GOVERNMENT											
	- CENTRAL GOVERNMENT											
	- LOCAL GOVERNMENT											
	- SOCIAL SECURITY FUNDS											
	- TO OTHER RESIDENT SECTORS		4950	15710	18320	18580	18910	20580	21380	24740	24040	22270
	- TO THE REST OF THE WORLD		200	420	1150	1410	1820	1830	1720	1660	1740	1780
8	OTHER CAPITAL TRANSFERS	R79	7360	11890	11380	13300	10490	8920	8080	7770	8010	7990
	- TO GENERAL GOVERNMENT											
	- TO HOUSEHOLDS		3970	8190	7160	7060	6910	5990	5730	4710	4250	4030
	- TO OTHER RESIDENT SECTORS		3110	3130	3490	4200	3160	2450	1820	2370	2920	3500
	- TO THE REST OF THE WORLD		280	570	730	2040	420	480	530	690	840	460

3. COÛTS DE PRODUCTION ET PASSAGE A LA CONSOMMATION COLLECTIVE

MIO DM

S61

		1970	1978	1979	1980	1981	1982	1983	1984	1985	1986	
1	CONSOMMATION INTERMEDIAIRE	P20	20300	39110	42590	45510	48730	51490	54360	56410	58110	59820
2	REMUNERATION DES SALARIES	R10	41570	97110	103640	111750	118710	121920	125790	128120	132450	138160
	SALAIRES ET TRAITEMENTS BRUTS	R101}	35980	83410	89010	95940	101530	104380	107680	109420	112820	117600
	COTISATIONS SOCIALES EMPLOYEURS	R102}										
	- VERSEES AUX ADMINISTR. PUBL.											
	- VERSEES AUX ENTREPR. ASSURANCE											
	COTISATIONS SOCIALES FICTIVES	R103	5590	13700	14630	15810	17180	17540	18110	18700	19630	20560
3	IMPOTS LIES A LA PRODUCTION	R20	50	100	110	110	110	110	120	130	130	120
4	CONSOMMATION DE CAPITAL FIXE	A1	1200	2780	3100	3500	3860	4160	4410	4660	4880	5080
5	EXCEDENT NET D EXPLOITATION	N12	0	0	0	0	0	0	0	0	0	0
6	MOINS SUBVENTIONS RECUES	R30	0	0	0	0	0	0	0	0	0	0
7	MOINS VENTES COURANTES BIENS S.		3260	10400	11180	12100	13120	14400	14920	15740	16410	17020
8	MOINS PRODUCTION POUR COMPTE PR.		60	110	120	130	140	140	150	160	170	180
9	CONSOMMATION COLLECTIVE (1 A 8)	P3A	59800	128590	138140	148640	158150	163140	169610	173420	178990	185980
	EMPLOI SALARIE (1000)		2005	2480	2539	2569	2602	2621	2643	2639	2663	2674
4. DEPENSES DE SUBVENTIONS D EXPLOITATION ET TRANSFERTS												
1	SUBVENTIONS D EXPLOITATION	R30	11520	20850	22140	21120	20570	21410	21400	25550	26740	28110
	- AUX ADMINISTRATIONS PUBLIQUES		0	0	0	0	0	0	0	0	0	0
	- AUX AUTRES SECTEURS		11520	20850	22140	21120	20570	21410	21400	25550	26740	28110
2	TRANSFERTS ADMINISTRATIONS PUBL	R65	22030	55990	59190	66370	72540	76760	70470	71610	75170	76600
	- A L ADMINISTRATION CENTRALE											
	- AUX ADMINISTRATIONS LOCALES		9990	24240	26660	29390	30630	31170	30220	31650	33560	34870
	- A LA SECURITE SOCIALE		12040	31750	32530	36980	41910	45590	40250	39960	41610	41730
3	TRANSFERTS ADMINISTRATIONS PRIV	R66	1670	4790	5520	6160	6500	6680	7300	7610	7830	8200
4	PRESTATIONS SOCIALES	R64	24640	58180	62020	65420	71740	72330	72240	72020	72430	75940
	- LIEES AUX COTISATIONS EFFECTIVE	R641	0	0	0	0	0	0	0	0	0	0
	- LIEES AUX COTISATIONS FICTIVES	R642	9720	19810	20960	22470	23890	24520	24880	25030	25910	26920
	- AUTRES PRESTATIONS SOCIALES	R643	14920	38370	41060	42950	47850	47810	47360	46990	46520	49020
5	TRANSFERTS COURANTS DIVERS	R69	1350	2920	3220	3560	3480	3530	3550	3690	3580	3630
	- AUX MENAGES		0	0	0	0	0	0	0	0	0	0
	- AUX AUTRES SECTEURS RESIDENTS		1350	2920	3220	3560	3480	3530	3550	3690	3580	3630
	- AU RESTE DU MONDE		0	0	0	0	0	0	0	0	0	0
6	COOPERATION INTERNATIONALE COUR	R67	3380	9150	10460	4180	4490	4650	4830	5820	7110	5510
7	AIDES A L INVESTISSEMENT	R71	10820	26700	31250	32520	31700	32350	32370	35110	34410	32500
	- AUX ADMINISTRATIONS PUBLIQUES		6040	12470	14150	15190	13640	12740	12460	12450	12830	13250
	- ADMINISTRATION CENTRALE											
	- ADMINISTRATIONS LOCALES		6040	12470	14150	15190	13640	12740	12460	12450	12830	13250
	- SECURITE SOCIALE		0	0	0	0	0	0	0	0	0	0
	- AUX AUTRES SECTEURS RESIDENTS		4580	13810	15950	15920	16240	17780	18190	21000	19840	17470
	- AU RESTE DU MONDE		200	420	1150	1410	1820	1830	1720	1660	1740	1780
8	AUTRES TRANSFERTS EN CAPITAL	R79	5570	9440	8890	10490	7940	7150	7300	6200	5960	5320
	- AUX ADMINISTRATIONS PUBLIQUES		0	0	10	10	50	50	70	30	20	20
	- AUX MENAGES		3970	7730	6700	6600	6470	5710	5450	4420	3940	3720
	- AUX AUTRES SECTEURS RESIDENTS		1320	1570	1450	1840	1000	910	1250	1060	1160	1120
	- AU RESTE DU MONDE		280	140	730	2040	420	480	530	690	840	460

3. COÛTS DE PRODUCTION ET PASSAGE A LA CONSOMMATION COLLECTIVE

MIO DM

S63

		1970	1978	1979	1980	1981	1982	1983	1984	1985	1986
1 CONSOMMATION INTERMEDIAIRE	P20	1140	2400	2630	2940	3100	3250	3380	3610	3790	4080
2 REMUNERATION DES SALARIES	R10	3250	8120	8590	9240	9890	10480	10950	11160	11590	12190
SALAIRES ET TRAITEMENTS BRUTS	R101	2930	7390	7830	8440	9050	9500	9960	10170	10610	11180
COTISATIONS SOCIALES EMPLOYEURS	R102										
- VERSEES AUX ADMINISTR. PUBL.											
- VERSEES AUX ENTREPR. ASSURANCE											
COTISATIONS SOCIALES FICTIVES	R103	320	730	760	800	840	980	990	990	980	1010
3 IMPOTS LIES A LA PRODUCTION	R20	10	10	10	10	10	10	10	10	10	10
4 CONSOMMATION DE CAPITAL FIXE	A1	100	260	290	330	360	400	430	470	520	570
5 EXCEDENT NET D EXPLOITATION	N12	0	0	0	0	0	0	0	0	0	0
6 MOINS SUBVENTIONS RECUES	R30	0	0	0	0	0	0	0	0	0	0
7 MOINS VENTES COURANTES BIENS S.		50	10	20	30	80	90	90	80	50	50
8 MOINS PRODUCTION POUR COMPTE PR.		0	0	0	0	0	0	0	0	0	0
9 CONSOMMATION COLLECTIVE (1 A 8)	P3A	4450	10780	11500	12490	13280	14050	14680	15170	15860	16800

EMPLOI SALARIE (1000)

4. DEPENSES DE SUBVENTIONS D EXPLOITATION ET TRANSFERTS

1 SUBVENTIONS D EXPLOITATION	R30	50	610	860	960	900	460	400	450	510	800
- AUX ADMINISTRATIONS PUBLIQUES		0	0	0	0	0	0	0	0	0	0
- AUX AUTRES SECTEURS		50	610	860	960	900	460	400	450	510	800
2 TRANSFERTS ADMINISTRATIONS PUBL	R65	0	0	0	0	0	0	0	0	0	0
- A L ADMINISTRATION CENTRALE		0	0	0	0	0	0	0	0	0	0
- AUX ADMINISTRATIONS LOCALES		0	0	0	0	0	0	0	0	0	0
- A LA SECURITE SOCIALE		0	0	0	0	0	0	0	0	0	0
3 TRANSFERTS ADMINISTRATIONS PRIV	R66	0	0	0	0	0	0	0	0	0	0
4 PRESTATIONS SOCIALES	R64	83000	224450	239170	257100	277850	294090	300240	311190	321440	332280
- LIEES AUX COTISATIONS EFFECTIVE	R641	82680	223720	238410	256300	277010	293110	299250	310200	320460	331270
- LIEES AUX COTISATIONS FICTIVES	R642	320	730	760	800	840	980	990	990	980	1010
- AUTRES PRESTATIONS SOCIALES	R643	0	0	0	0	0	0	0	0	0	0
5 TRANSFERTS COURANTS DIVERS	R69	0	0	0	0	0	0	0	0	0	0
- AUX MENAGES		0	0	0	0	0	0	0	0	0	0
- AUX AUTRES SECTEURS RESIDENTS		0	0	0	0	0	0	0	0	0	0
- AU RESTE DU MONDE		0	0	0	0	0	0	0	0	0	0
6 COOPERATION INTERNATIONALE COUR	R67	100	590	500	420	300	210	300	2020	1480	360
7 AIDES A L INVESTISSEMENT	R71	40	820	1090	1120	1060	1140	1510	2030	2380	2950
- AUX ADMINISTRATIONS PUBLIQUES		0	120	110	100	80	80	100	110	110	110
- ADMINISTRATION CENTRALE		0	0	0	0	0	0	0	0	0	0
- ADMINISTRATIONS LOCALES		0	120	110	100	80	80	100	110	110	110
- SECURITE SOCIALE		0	0	0	0	0	0	0	0	0	0
- AUX AUTRES SECTEURS RESIDENTS		40	700	980	1020	980	1060	1410	1920	2270	2840
- AU RESTE DU MONDE		0	0	0	0	0	0	0	0	0	0
8 AUTRES TRANSFERTS EN CAPITAL	R79	0	430	0	0	0	0	0	0	0	0
- AUX ADMINISTRATIONS PUBLIQUES		0	0	0	0	0	0	0	0	0	0
- AUX MENAGES		0	0	0	0	0	0	0	0	0	0
- AUX AUTRES SECTEURS RESIDENTS		0	0	0	0	0	0	0	0	0	0
- AU RESTE DU MONDE		0	430	0	0	0	0	0	0	0	0

BR DEUTSCHLAND
 5. GENERAL GOVERNMENT EXPENDITURE (USES) BY PURPOSE AND TYPE OF TRANSACTION S 60 COFOG NOMENCLATURE

P3A FINAL CONSUMPTION
 R30 SUBSIDIES
 R60+R40+R51 CURRENT TRANSFERS, INSURANCE PREMIUMS, INTERESTS
 R64 OF WHICH: SOCIAL BENEFITS
 P40 GROSS CAPITAL FORMATION
 P70+R70 OTHER CAPITAL OUTLAYS

	MIO DM						
	P3A	R30	R60+40+51	R64	P40	P70+R70	TOTAL
1970							
01 GENERAL PUBLIC SERVICES	12630	120	3270	0	870	2040	18930
02 DEFENCE	19760	0	370	0	80	240	20450
03 PUBLIC ORDER AND SAFETY AFFAIRS	8600	0	10	0	640	10	9260
04 EDUCATION	19390	30	870	90	7190	340	27820
05 HEALTH	3140	20	22330	22140	1960	180	27630
06 SOCIAL SECURITY AND WELFARE AFFAIRS	6180	410	92750	90570	530	4610	104480
07 HOUSING AND COMMUNITY AMENITY	2380	900	10	0	4410	710	8410
08 RECREATIONAL, CULTURAL AFFAIRS	1940	50	480	0	1250	310	4030
09 FUEL AND ENERGY AFFAIRS	60	480	0	0	210	150	900
10 AGRICULTURE, FORESTRY, FISHING	980	5800	0	0	250	1260	8290
11 INDUSTRY OTHER THAN FUEL, HANDICRAFT	50	20	0	0	0	80	150
12 TRANSPORT AND COMMUNICATION	5070	2380	0	0	11880	3130	22460
13 TRADE	1060	1570	610	600	640	830	4710
14 EXPENDITURES NOT CLASSIFIED	0	0	5710	0	0	0	5710
TOTAL	81240	11780	126410	113400	29910	13890	263230
1981							
01 GENERAL PUBLIC SERVICES	32950	1030	4390	0	2290	5290	45950
02 DEFENCE	43670	0	990	0	200	170	45030
03 PUBLIC ORDER AND SAFETY AFFAIRS	24840	0	40	0	2130	100	27110
04 EDUCATION	64370	40	6510	3160	8060	770	79750
05 HEALTH	8090	210	86300	85780	4130	1470	100200
06 SOCIAL SECURITY AND WELFARE AFFAIRS	16540	520	283460	276600	1540	7960	310020
07 HOUSING AND COMMUNITY AMENITY	5960	2250	30	0	9710	3000	20950
08 RECREATIONAL, CULTURAL AFFAIRS	7380	450	1240	0	3460	910	13440
09 FUEL AND ENERGY AFFAIRS	80	3390	0	0	200	1590	5260
10 AGRICULTURE, FORESTRY, FISHING	2000	1180	40	0	310	760	4290
11 INDUSTRY OTHER THAN FUEL, HANDICRAFT	160	370	0	0	0	630	1160
12 TRANSPORT AND COMMUNICATION	10170	7870	10	0	14570	5930	38550
13 TRADE	2720	5630	4480	4350	1070	4990	18890
14 EXPENDITURES NOT CLASSIFIED	0	0	34500	0	0	0	34500
TOTAL	218930	22940	421990	369890	47670	33570	745100
1982							
01 GENERAL PUBLIC SERVICES	33720	1250	4610	0	2420	5630	47630
02 DEFENCE	45200	0	1040	0	210	190	46640
03 PUBLIC ORDER AND SAFETY AFFAIRS	25790	0	40	0	1820	60	27710
04 EDUCATION	66260	70	6550	3110	6920	820	80620
05 HEALTH	7920	230	87200	86630	4610	1450	101410
06 SOCIAL SECURITY AND WELFARE AFFAIRS	17610	620	301020	294240	1530	6970	327750
07 HOUSING AND COMMUNITY AMENITY	5540	2340	50	0	8450	2770	19150
08 RECREATIONAL, CULTURAL AFFAIRS	7450	520	1230	0	2930	930	13060
09 FUEL AND ENERGY AFFAIRS	60	2990	0	0	0	1650	4700
10 AGRICULTURE, FORESTRY, FISHING	2040	1670	40	0	230	740	4720
11 INDUSTRY OTHER THAN FUEL, HANDICRAFT	160	540	0	0	0	870	1570
12 TRANSPORT AND COMMUNICATION	10040	7940	0	0	12960	6650	37590
13 TRADE	3000	5190	4670	4540	1140	4640	18640
14 EXPENDITURES NOT CLASSIFIED	0	0	42940	0	0	0	42940
TOTAL	224790	23360	449390	388520	43220	33370	774129

BR DEUTSCHLAND

5. DEPENSES (EMPLOIS) DU SECTEUR ADMINISTRATIONS PUBLIQUES PAR FONCTIONS ET OPERATIONS S 60

NOMENCLATURE COFOG

P3A CONSOMMATION FINALE

R30 SUBVENTIONS

R60+R40+R51 TRANSFERTS COURANTS, PRIMES ASSURANCE, INTERETS

R64 DONT PRESTATIONS SOCIALES

P40 FORMATION BRUTE DE CAPITAL

P70+R70 AUTRES DEPENSES EN CAPITAL

MIO DM

	P3A	R30	R60+40+51	R64	P40	P70+R70	TOTAL
1983							
01 SERVICES GENERAUX	34740	1230	4890	0	2330	4470	47660
02 DEFENSE NATIONALE	47800	0	1110	0	230	240	49380
03 ORDRE ET SECURITE PUBLICS	26660	0	40	0	1780	70	28550
04 ENSEIGNEMENT	67980	70	6420	2500	5830	680	80980
05 SANTE	7980	240	89830	89280	4410	1390	103850
06 SECURITE ET OEUVRES SOCIALES	18390	700	306150	299640	1530	6590	333360
07 LOGEMENT, DEVELOPPEMENT COLLECTIF	5060	2520	50	0	7910	2650	18190
08 SERVICES COLLECTIFS NDA	7620	560	1240	0	2500	870	12790
09 PETROLE ET ENERGIE	80	2790	0	0	0	1540	4410
10 AGRICULTURE, SYLVICULT., PECHE	2050	1100	40	0	200	840	4230
11 INDUSTRIE SAUF ENERGIE, ARTISANAT	170	660	0	0	0	420	1250
12 TRANSPORTS ET COMMUNICATION	9840	7810	0	0	12370	6430	36450
13 COMMERCE	3060	5690	4420	4250	940	6730	20840
14 DEPENSES NON VENTILEES	0	0	49070	0	0	0	49070
TOTAL	231430	23370	463260	395670	40030	32920	791010
1984							
01 SERVICES GENERAUX	35760	1330	5760	0	2280	5490	50620
02 DEFENSE NATIONALE	48930	0	1190	0	220	240	50580
03 ORDRE ET SECURITE PUBLICS	27240	0	30	0	1840	50	29160
04 ENSEIGNEMENT	69890	80	4790	800	5370	580	80710
05 SANTE	7800	150	96930	96330	4470	1360	110710
06 SECURITE ET OEUVRES SOCIALES	19460	690	314220	305570	1420	5620	341410
07 LOGEMENT, DEVELOPPEMENT COLLECTIF	5070	2740	70	0	8120	2660	18660
08 SERVICES COLLECTIFS NDA	8040	580	1300	0	2430	900	13250
09 PETROLE ET ENERGIE	80	3920	0	0	0	1030	5030
10 AGRICULTURE, SYLVICULT., PECHE	2050	3350	40	0	190	810	6440
11 INDUSTRIE SAUF ENERGIE, ARTISANAT	190	1420	0	0	0	500	2110
12 TRANSPORTS ET COMMUNICATION	10040	7690	0	0	12790	6170	36690
13 COMMERCE	3250	5660	4720	4530	1000	10370	25000
14 DEPENSES NON VENTILEES	0	0	51570	0	0	0	51570
TOTAL	237800	27610	480620	407230	40130	35780	821940
1985							
01 SERVICES GENERAUX	37650	1490	6860	0	2220	6260	54480
02 DEFENSE NATIONALE	49900	0	1310	0	220	270	51700
03 ORDRE ET SECURITE PUBLICS	28320	0	30	0	1930	90	30370
04 ENSEIGNEMENT	72620	90	4850	690	5230	620	83410
05 SANTE	8120	150	102320	101730	4600	1320	116510
06 SECURITE ET OEUVRES SOCIALES	20420	710	320630	312540	1630	5240	348630
07 LOGEMENT, DEVELOPPEMENT COLLECTIF	5370	2970	70	0	8700	2840	19950
08 SERVICES COLLECTIFS NDA	8500	610	1320	0	2410	1000	13840
09 PETROLE ET ENERGIE	120	3390	0	0	0	930	4440
10 AGRICULTURE, SYLVICULT., PECHE	2100	4140	40	0	210	890	7380
11 INDUSTRIE SAUF ENERGIE, ARTISANAT	180	1170	0	0	0	500	1850
12 TRANSPORTS ET COMMUNICATION	10590	7530	0	0	12640	6720	37480
13 COMMERCE	3330	6640	4960	4710	990	8970	24890
14 DEPENSES NON VENTILEES	0	0	54210	0	0	0	54210
TOTAL	247220	28890	496600	419670	40780	35650	849140

BR DEUTSCHLAND

6. TAXES AND ACTUAL SOCIAL CONTRIBUTIONS BY CATEGORY AND BY RECEIVING SUB-SECTOR

MIO DM

S60

		1970	1978	1979	1980	1981	1982	1983	1984	1985	1986
1	TAXES ON PRODUCTION AND IMPORTS R20	88990	162140	177240	180880	184430	187190	198510	208920	213360	216910
	GENERAL TURNOVER TAXES R201	39910	76240	87020	90390	93450	93420	100180	106490	106800	105520
	- VALUE-ADDED TAX	39910	76240	87020	90390	93450	93420	100180	106490	106800	105520
	- OTHER GENERAL TURNOVER TAXES	0	0	0	0	0	0	0	0	0	0
	IMPORT DUTIES, AGRICULTUR LEVIES R202	3730	750	600	460	480	490	780	740	710	660
	EXCISE DUTY, TAX ON CONSUMPTION R203	23080	38270	39470	40180	41690	43160	45430	46620	47060	48240
	TAXES ON SERVICES R204	2780	4540	4950	5320	5690	6210	6440	6710	7350	7900
	TAXES ON LAND AND BUILDINGS R205	2690	5480	5700	5800	5980	6310	6770	7110	7370	7630
	STAMP, REGISTRATION DUTIES R206	1660	2470	2730	3060	3210	3310	4200	4310	4440	4750
	OTHER TAXES ON PRODUCTION R207	15140	34390	36770	35670	33930	34290	34710	36940	39630	42210
2	CURRENT TAXES ON INCOME & WEALTH R61	72840	167490	175510	187750	188110	193180	200360	213020	229670	237090
	PAID BY HOUSEHOLDS	60440	141990	147130	161180	162410	166120	169680	178060	189850	197210
	PAID BY GENERAL GOVERNMENT										
	PAID BY OTHER SECTORS	12400	25500	28380	26570	25700	27060	30680	34960	39820	39880
3	CAPITAL TAXES R72	850	940	1010	1010	1090	1270	1430	1570	1510	1890
	PAID BY HOUSEHOLDS	520	940	1010	1010	1090	1270	1430	1570	1510	1890
	PAID BY OTHER SECTORS	330	0	0	0	0	0	0	0	0	0
4	TOTAL TAX RECEIPTS (1 A 3)	162680	330570	353760	369640	373630	381640	400300	423510	444540	455890
5	ACTUAL SOCIAL CONTRIBUTIONS R62	78210	196870	213130	230200	248840	263950	269180	282760	297120	313010
	EMPLOYERS' ACTUAL SOC CONTRIB. R621	36160	91750	99060	107590	114960	120780	124350	130550	136850	144360
	EMPLOYEES' SOCIAL CONTRIBUTIONS R622	32820	77120	83210	90600	96950	101740	104900	110590	116610	123430
	- COMPULSORY CONTRIBUTIONS	30300	72850	78850	85800	91370	95790	98750	104380	110060	116820
	- VOLUNTARY CONTRIBUTIONS	2520	4270	4360	4800	5580	5950	6150	6210	6550	6610
	SOCIAL CONTRIBUTIONS SELF-EMPLOY. R623	9230	28000	30860	32010	36930	41430	39930	41620	43660	45220
	- COMPULSORY CONTRIBUTIONS	6550	20460	22660	24200	28450	32500	31030	32890	34460	35940
	- VOLUNTARY CONTRIBUTIONS	2680	7540	8200	7810	8480	8930	8900	8730	9200	9280
6	TOTAL TAX & SOCIAL CONTRIBUT. (4+5)	240890	527440	566890	599840	622470	645590	669480	706270	741660	768900

6. IMPOTS ET COTISATIONS SOCIALES EFFECTIVES PAR CATEGORIE ET PAR SOUS SECTEUR RECEVEUR

MIO DM

S61

	1970	1978	1979	1980	1981	1982	1983	1984	1985	1986
1 IMPOTS DE PRODUCTION ET IMPORT R20	78430	138200	152800	153370	158300	160650	169810	177960	180550	182720
TAXES SUR LE CHIFFRE D AFFAIRE R201	39910	76240	87020	90390	93450	93420	100180	106490	106800	105520
- TVA	39910	76240	87020	90390	93450	93420	100180	106490	106800	105520
- AUTRES TAXES	0	0	0	0	0	0	0	0	0	0
DROIT D IMPORTATION ET PRELEV. R202	3730	750	600	460	480	490	780	740	710	660
ACCISES ET IMPOT SUR CONSOMMAT. R203	23080	38270	39470	40180	41690	43160	45430	46620	47060	48240
IMPOTS SUR LES SERVICES R204	2490	4230	4660	5090	5460	5950	6170	6430	7080	7630
IMPOTS SUR LE FONCIER ET IMMOB. R205	270	500	500	500	520	560	590	640	670	690
DROITS DE TIMBRE ET DE MUTATION R206	1080	1420	1560	1750	1860	1950	3010	3360	3560	3870
AUTRES IMPOTS LIES A PRODUCTION R207	7870	16790	18990	15000	14840	15120	13650	13680	14670	16110
2 IMPOTS COURANTS REVENU ET PATR. R61	66110	150010	157290	166290	166560	171180	177760	189320	204310	210920
PAYES PAR LES MENAGES	53710	124510	128910	139720	140860	144120	147080	154360	164490	171040
PAYES PAR LES ADMINISTR.PUBL.	0	0	0	0	0	0	0	0	0	0
PAYES PAR LES AUTRES SECTEURS	12400	25500	28380	26570	25700	27060	30680	34960	39820	39880
3 IMPOTS EN CAPITAL R72	850	940	1010	1010	1090	1270	1430	1570	1510	1890
PAYES PAR LES MENAGES	520	940	1010	1010	1090	1270	1430	1570	1510	1890
PAYES PAR LES AUTRES SECTEURS	330	0	0	0	0	0	0	0	0	0
4 TOTAL DES IMPOTS (1 A 3)	145390	289150	311100	320670	325950	333100	349000	368850	386370	395530
5 COTISATIONS SOCIALES EFFECTIVES R62	0	0	0	0	0	0	0	0	0	0
A CHARGE DES EMPLOYEURS R621	0	0	0	0	0	0	0	0	0	0
A CHARGE DES SALARIES R622	0	0	0	0	0	0	0	0	0	0
- OBLIGATOIRES										
- VOLONTAIRES										
A CHARGE DES NON SALARIES R623	0	0	0	0	0	0	0	0	0	0
- OBLIGATOIRES										
- VOLONTAIRES										
6 TOTAL IMPOTS,COTIS.SOCIAL.(4+5)	145390	289150	311100	320670	325950	333100	349000	368850	386370	395530

BR DEUTSCHLAND

6. TAXES AND ACTUAL SOCIAL CONTRIBUTIONS BY CATEGORY AND BY RECEIVING SUBSECTOR

MIO DM

S62

		1970	1978	1979	1980	1981	1982	1983	1984	1985	1986
1	TAXES ON PRODUCTION AND IMPORTS R20	10560	23940	24440	27510	26130	26540	28700	30960	32810	34190
	GENERAL TURNOVER TAXES R201	0	0	0	0	0	0	0	0	0	0
	- VALUE-ADDED TAX	0	0	0	0	0	0	0	0	0	0
	- OTHER GENERAL TURNOVER TAXES	0	0	0	0	0	0	0	0	0	0
	IMPORT DUTIES, AGRICULTUR LEVIES R202	0	0	0	0	0	0	0	0	0	0
	EXCISE DUTY, TAX ON CONSUMPTION R203	0	0	0	0	0	0	0	0	0	0
	TAXES ON SERVICES R204	290	310	290	230	230	260	270	280	270	270
	TAXES ON LAND AND BUILDINGS R205	2420	4980	5200	5300	5460	5750	6180	6470	6700	6940
	STAMP, REGISTRATION DUTIES R206	580	1050	1170	1310	1350	1360	1190	950	880	880
	OTHER TAXES ON PRODUCTION R207	7270	17600	17780	20670	19090	19170	21060	23260	24960	26100
2	CURRENT TAXES ON INCOME & WEALTH R61	6730	17480	18220	21460	21550	22000	22600	23700	25360	26170
	PAID BY HOUSEHOLDS	6730	17480	18220	21460	21550	22000	22600	23700	25360	26170
	PAID BY GENERAL GOVERNMENT	0	0	0	0	0	0	0	0	0	0
	PAID BY OTHER SECTORS	0	0	0	0	0	0	0	0	0	0
3	CAPITAL TAXES R72	0	0	0	0	0	0	0	0	0	0
	PAID BY HOUSEHOLDS	0	0	0	0	0	0	0	0	0	0
	PAID BY OTHER SECTORS	0	0	0	0	0	0	0	0	0	0
4	TOTAL TAX RECEIPTS (1 A 3)	17290	41420	42660	48970	47680	48540	51300	54660	58170	60360
5	ACTUAL SOCIAL CONTRIBUTIONS R62	0	0	0	0	0	0	0	0	0	0
	EMPLOYERS' ACTUAL SOC CONTRIBT. R621	0	0	0	0	0	0	0	0	0	0
	EMPLOYEES' SOCIAL CONTRIBUTIONS R622	0	0	0	0	0	0	0	0	0	0
	- COMPULSORY CONTRIBUTIONS										
	- VOLUNTARY CONTRIBUTIONS										
	SOCIAL CONTRIBUTIONS SELF-EMPLOY. R623	0	0	0	0	0	0	0	0	0	0
	- COMPULSORY CONTRIBUTIONS										
	- VOLUNTARY CONTRIBUTIONS										
6	TOTAL TAX & SOCIAL CONTRIBUT. (4+5)	17290	41420	42660	48970	47680	48540	51300	54660	58170	60360

6. IMPOTS ET COTISATIONS SOCIALES EFFECTIVES PAR CATEGORIE ET PAR SOUS SECTEUR RECEVEUR

MIO DM

563

	1970	1978	1979	1980	1981	1982	1983	1984	1985	1986
1 IMPOTS DE PRODUCTION ET IMPORT R20	0	0	0	0	0	0	0	0	0	0
TAXES SUR LE CHIFFRE D AFFAIRE R201	0	0	0	0	0	0	0	0	0	0
- TVA	0	0	0	0	0	0	0	0	0	0
- AUTRES TAXES	0	0	0	0	0	0	0	0	0	0
DROIT D IMPORTATION ET PRELEV. R202	0	0	0	0	0	0	0	0	0	0
ACCISES ET IMPOT SUR CONSOMMAT. R203	0	0	0	0	0	0	0	0	0	0
IMPOTS SUR LES SERVICES R204	0	0	0	0	0	0	0	0	0	0
IMPOTS SUR LE FONCIER ET IMMOB. R205	0	0	0	0	0	0	0	0	0	0
DROITS DE TIMBRE ET DE MUTATION R206	0	0	0	0	0	0	0	0	0	0
AUTRES IMPOTS LIES A PRODUCTION R207	0	0	0	0	0	0	0	0	0	0
2 IMPOTS COURANTS REVENU ET PATR. R61	0	0	0	0	0	0	0	0	0	0
PAYES PAR LES MENAGES	0	0	0	0	0	0	0	0	0	0
PAYES PAR LES ADMINISTR.PUBL.	0	0	0	0	0	0	0	0	0	0
PAYES PAR LES AUTRES SECTEURS	0	0	0	0	0	0	0	0	0	0
3 IMPOTS EN CAPITAL R72	0	0	0	0	0	0	0	0	0	0
PAYES PAR LES MENAGES	0	0	0	0	0	0	0	0	0	0
PAYES PAR LES AUTRES SECTEURS	0	0	0	0	0	0	0	0	0	0
4 TOTAL DES IMPOTS (1 A 3)	0	0	0	0	0	0	0	0	0	0
5 COTISATIONS SOCIALES EFFECTIVES R62	78210	196870	213130	230200	248840	263950	269180	282760	297120	313010
A CHARGE DES EMPLOYEURS R621	36160	91750	99060	107590	114960	120780	124350	130550	136850	144360
A CHARGE DES SALARIES R622	32820	77120	83210	90600	96950	101740	104900	110590	116610	123430
- OBLIGATOIRES	30300	72850	78850	85800	91370	95790	98750	104380	110060	116820
- VOLONTAIRES	2520	4270	4360	4800	5580	5950	6150	6210	6550	6610
A CHARGE DES NON SALARIES R623	9230	28000	30860	32010	36930	41430	39930	41620	43660	45220
- OBLIGATOIRES	6550	20460	22660	24200	28450	32500	31030	32890	34460	35940
- VOLONTAIRES	2680	7540	8200	7810	8480	8930	8900	8730	9200	9280
6 TOTAL IMPOTS, COTIS. SOCIAL. (4+5)	78210	196870	213130	230200	248840	263950	269180	282760	297120	313010

TABLE

TABLE OF CONTENTS

1

OPERATIONS AND ADMINISTRATION

OPERATIONS AND ADMINISTRATION

OPERATIONS AND ADMINISTRATION

OPERATIONS AND ADMINISTRATION

OPERATIONS AND ADMINISTRATION

OPERATIONS AND ADMINISTRATION

OPERATIONS AND ADMINISTRATION

OPERATIONS AND ADMINISTRATION

OPERATIONS AND ADMINISTRATION

OPERATIONS AND ADMINISTRATION

OPERATIONS AND ADMINISTRATION

OPERATIONS AND ADMINISTRATION

OPERATIONS AND ADMINISTRATION

OPERATIONS AND ADMINISTRATION

OPERATIONS AND ADMINISTRATION

OPERATIONS AND ADMINISTRATION

OPERATIONS AND ADMINISTRATION

OPERATIONS AND ADMINISTRATION

OPERATIONS AND ADMINISTRATION

OPERATIONS AND ADMINISTRATION

OPERATIONS AND ADMINISTRATION

OPERATIONS AND ADMINISTRATION

OPERATIONS AND ADMINISTRATION

OPERATIONS AND ADMINISTRATION

OPERATIONS AND ADMINISTRATION

OPERATIONS AND ADMINISTRATION

OPERATIONS AND ADMINISTRATION

FRANCE

1. GENERAL TABLE OF TRANSACTIONS OF GENERAL GOVERNMENT

MIO FF

S60

USES

		1970	1978	1979	1980	1981	1982	1983	1984	1985	1986
TRANSACTIONS IN GOODS AND SERVICES											
OUTPUT OF GOODS AND SERVICES	P10										
INTERMEDIATE CONSUMPTION	P20	43649	127331	141887	169058	200034	234612	263411	289261	315808	332645
FINAL CONSUMPTION	P3A	105138	383684	436653	509274	595028	701299	782134	855595	918638	974388
GROSS FIXED CAPITAL FORMATION	P41	28208	64933	73899	86602	98729	114865	119346	124492	137622	148914
CHANGE IN STOCKS	P42	1896	-645	2984	4502	1072	6547	8001	4031	6693	7181
NET PURCHASES LAND, INTANG. ASSETS	P70	555	3158	2888	3019	2507	2701	2974	2979	2171	2676
DISTRIBUTIVE TRANSACTIONS											
COMPENSATION OF EMPLOYEES	R10	75426	293715	334512	387179	448738	528155	588464	642755	693241	734967
TAXES LINKED TO PRODUCTION, IMPORT.	R20	1565	7379	8581	10474	13281	16468	19098	23136	18405	19314
SUBSIDIES	R30	15407	42385	48767	54407	70422	79520	87423	107201	109268	111655
PROPERTY AND ENTREPRENEUR. INCOME	R40	8946	30923	37456	44281	65742	77075	101551	117218	127498	
ACTUAL INTEREST	R41	8944	30901	37433	44220	65711	77032	101497	117163	127442	
INCOME FROM LAND, INTANGIBLE ASSETS	R43	2	22	23	61	31	43	54	55	56	60
DIVIDENDS, OTH INCOME FROM ENTREPR.	R44										
WITHDRAWALS FROM ENTREPR. INCOME	R45										
ACCIDENT INSURANCE TRANSACTIONS	R50	84	418	504	583	624	708	819	944	993	1247
NET ACCIDENT INSURANCE PREMIUMS	R51	84	418	504	583	624	708	819	944	993	1247
ACCIDENT INSURANCE CLAIMS	R52										
UNREQUITED CURRENT TRANSFERS N.E.C	R60	141939	452398	505244	582376	696136	835142	945382	1044652	1129905	1202300
CURRENT TAXES ON INCOME AND WEALTH	R61										
ACTUAL SOCIAL CONTRIBUTIONS	R62										
IMPUTED SOCIAL CONTRIBUTIONS	R63										
SOCIAL BENEFITS	R64	131452	403326	462301	537911	641884	769879	862262	951990	1032796	1104786
CURRENT TRANSFER WITHIN GEN. GOVERN	R65										
CURR. TRANSFERS TO NON-PROFIT INST	R66	893	2679	2505	2829	3912	4734	5835	6882	7790	8283
CURRENT INTERNATIONAL COOPERATION	R67	6439	23244	17321	19895	22465	28942	31760	33136	37401	35359
MISCELLANEOUS CURRENT TRANSFERS	R69	3155	23149	23117	21741	27875	31587	45525	52644	51918	53872
CAPITAL TRANSFERS	R70	5426	11376	14188	18624	20510	23147	24045	29296	26681	
INVESTMENT GRANTS	R71	5024	9633	10487	11590	13364	15141	17062	19553	20147	
CAPITAL TAXES	R72	0	0	0	0	0	0	0	0	0	
OTHER CAPITAL TRANSFERS	R79	402	1743	3701	7034	7146	8006	6983	9743	6534	
CHANGE ACTUARIAL RESERVES PENSIONS	F911	0	0	0	0	0	0	0	0	0	
BALANCING ITEMS											
GROSS SAVING	N4	40212	28882	69330	105346	53545	34265	14069	17260	13691	10728
NET LENDING (+) / NET BORROWING (-)	N5	7157	-45151	-20367	-500	-60776	-100396	-126354	-118921	-135156	-147237
CONSUMPTION OF FIXED CAPITAL	A1	7469	31729	37188	44431	51804	60695	68303	75808	82905	88657

FRANCE

1. TABLEAU GENERAL DES OPERATIONS DES ADMINISTRATIONS PUBLIQUES

MIO FF

S60

RESSOURCES

	1970	1978	1979	1980	1981	1982	1983	1984	1985	1986
OPERATIONS SUR BIENS ET SERVICES										
PRODUCTION DE BIENS ET SERVICES P10	126144	458293	520314	607202	708823	833372	933094	1025196	1099299	1162900
CONSOMMATION INTERMEDIAIRE P20										
CONSOMMATION FINALE P3A										
FORMATION BRUTE DE CAPITAL FIXE P41										
VARIATION DES STOCKS P42										
ACQUISITIONS TERRAINS,ACTIFS INC. P70										
OPERATIONS DE REPARTITION										
REMUNERATION DES SALARIES R10										
IMPOTS LIES A LA PRODUCTION,IMPORT R20	119046	310867	358129	410607	457252	531081	586917	653039	698789	728416
SUBVENTIONS D EXPLOITATION R30	481	1449	1857	2743	3382	2926	5189	5228	7494	9769
REVENUS DE LA PROPRIETE ET ENTREP. R40	8124	19469	20771	24521	35079	46118	53477	48411	62158	
INTERETS EFFECTIFS R41	4942	13503	14345	16989	22400	29513	31912	30492	33783	
REVENUS DE LA TERRE ET ACTIFS INC. R43	411	958	1092	1343	2108	3111	3919	3330	3708	3290
DIVIDENDES R44	2771	3717	4301	5372	9483	10474	9507	8871	7847	11136
REVENUS DES ENTREPRENEURS R45	0	1291	1033	817	1088	3020	8139	5718	16820	21860
OPERATIONS D ASSURANCE-DOMMAGES R50	20	195	228	266	283	405	432	468	503	532
PRIMES NETTES D ASSURANCE-DOMMAGES R51										
INDEMNITES D ASSURANCE-DOMMAGES R52	20	195	228	266	283	405	432	468	503	532
TRANSFERTS SANS CONTREPARTIE NDA R60	178551	572865	678507	813495	933570	1089014	1223016	1359517	1463363	1558927
IMPOTS COURANTS SUR REVENU,PATRIM. R61	56138	166917	192409	234825	271635	318051	356352	397562	423945	462695
COTISATIONS SOCIALES EFFECTIVES R62	100926	350309	421984	500068	562383	663943	755445	839580	905847	954733
COTISATIONS SOCIALES FICTIVES R63	13052	39373	43508	50364	58066	68143	74002	79126	86760	96026
PRESTATIONS SOCIALES R64										
TRANSFERTS ADMINISTRATIONS PUBLIQ. R65										
TRANSFERTS ADMINISTRATIONS PRIVEES R66										
COOPERATION INTERNATIONALE COURANT R67	3118	2537	3477	4353	4639	6418	7621	8728	9945	8150
TRANSFERTS COURANTS DIVERS R69	5317	13729	17129	23885	36847	32459	29596	34521	36866	37323
TRANSFERTS EN CAPITAL R70	3030	6459	8061	8597	12977	13325	14120	22548	26635	
AIDES A L INVESTISSEMENT R71	0	2	7	7	7	9	0	0	0	:
IMPOTS EN CAPITAL R72	1944	4651	5907	6481	9990	8996	11126	18383	20119	28109
AUTRES TRANSFERTS EN CAPITAL R79	1086	1806	2147	2109	2980	4320	2994	4165	6516	:
VARIATION DES RESERVES DE RETRAITE F911										

FRANCE

1. GENERAL TABLE OF TRANSACTIONS OF CENTRAL GOVERNMENT

MIO FF

S61

USES

	1970	1978	1979	1980	1981	1982	1983	1984	1985	1986
TRANSACTIONS IN GOODS AND SERVICES										
OUTPUT OF GOODS AND SERVICES	P10									
INTERMEDIATE CONSUMPTION	P20	30833	72513	80150	97068	114776	133243	146920	159954	174640
FINAL CONSUMPTION	P3A	79511	237733	265338	309358	357959	417906	460012	498190	530325
GROSS FIXED CAPITAL FORMATION	P41	8549	11811	13471	14846	16958	19925	20451	23428	27805
CHANGE IN STOCKS	P42	1886	-652	2977	4482	1030	6508	7946	3998	6659
NET PURCHASES LAND, INTANG. ASSETS	P70	617	1006	935	1038	750	1001	1220	940	606
DISTRIBUTIVE TRANSACTIONS										
COMPENSATION OF EMPLOYEES	R10	60391	181862	202905	234387	269241	315233	347381	376977	405315
TAXES LINKED TO PRODUCTION, IMPORT.	R20	1239	4265	4867	5744	7432	9407	10761	12082	7553
SUBSIDIES	R30	14201	38416	43737	48741	63363	71036	77860	97180	98008
PROPERTY AND ENTREPRENEUR. INCOME	R40	5886	13723	17398	22144	39610	46032	67454	76600	89506
ACTUAL INTEREST	R41	5884	13701	17375	22083	39579	45989	67400	76545	89450
INCOME FROM LAND, INTANGIBLE ASSETS	R43	2	22	23	61	31	43	54	55	56
DIVIDENDS, OTH INCOME FROM ENTREPR.	R44									
WITHDRAWALS FROM ENTREPR. INCOME	R45									
ACCIDENT INSURANCE TRANSACTIONS	R50	8	3	8	8	11	25	30	79	23
NET ACCIDENT INSURANCE PREMIUMS	R51	8	3	8	8	11	25	30	79	23
ACCIDENT INSURANCE CLAIMS	R52									
UNREQUITED CURRENT TRANSFERS N.E.C	R60	60010	197299	213769	240573	285729	355647	417772	443502	481851
CURRENT TAXES ON INCOME AND WEALTH	R61	1	32	41	53	88	228	176	151	170
ACTUAL SOCIAL CONTRIBUTIONS	R62									
IMPUTED SOCIAL CONTRIBUTIONS	R63									
SOCIAL BENEFITS	R64	22990	65994	73132	80560	94060	112651	129297	161582	186415
CURRENT TRANSFER WITHIN GEN. GOVERN	R65	28981	92151	109454	128195	153410	195412	227050	211990	223550
CURR. TRANSFERS TO NON-PROFIT INST	R66	252	1249	865	927	1673	2148	3090	3889	4579
CURRENT INTERNATIONAL COOPERATION	R67	5846	21950	15981	18358	19895	26093	28284	29237	33436
MISCELLANEOUS CURRENT TRANSFERS	R69	1940	15923	14296	12480	16603	19115	29875	36653	33701
CAPITAL TRANSFERS	R70	8709	19888	25852	30495	35665	36049	35749	41662	46471
INVESTMENT GRANTS	R71	8102	16374	18913	22076	24599	27378	29360	34816	36472
CAPITAL TAXES	R72									
OTHER CAPITAL TRANSFERS	R79	607	3514	6939	8419	11066	8671	6389	6846	9999
CHANGE ACTUARIAL RESERVES PENSIONS	F911	0	0	0	0	0	0	0	0	0
BALANCING ITEMS										
GROSS SAVING	N4	25299	-1056	15066	34226	7372	-18767	-71212	-80947	-86161
NET LENDING (+) / NET BORROWING (-)	N5	8059	-26787	-20583	-8182	-34356	-68114	-121991	-127617	-143032
CONSUMPTION OF FIXED CAPITAL	A1	3301	9912	11234	12968	14679	16637	18080	19659	21079

FRANCE

1. TABLEAU GENERAL DES OPERATIONS DE L ADMINISTRATION CENTRALE

MIO FF

S61

RESSOURCES

	1970	1978	1979	1980	1981	1982	1983	1984	1985	1986
OPERATIONS SUR BIENS ET SERVICES										
PRODUCTION DE BIENS ET SERVICES P10	94102	268435	299044	348424	403787	471036	520226	566176	601347	639666
CONSOMMATION INTERMEDIAIRE P20										
CONSOMMATION FINALE P3A										
FORMATION BRUTE DE CAPITAL FIXE P41										
VARIATION DES STOCKS P42										
ACQUISITIONS TERRAINS,ACTIFS INC. P70										
OPERATIONS DE REPARTITION										
REMUNERATION DES SALARIES R10										
IMPOTS LIES A LA PRODUCTION,IMPORT R20	109375	272948	312917	357006	395345	457428	499392	544236	586694	609232
SUBVENTIONS D EXPLOITATION R30	196	343	742	1451	2075	1500	3475	3440	5590	7809
REVENUS DE LA PROPRIETE ET ENTREP. R40	5207	10154	9757	10804	17541	25590	29937	24720	35689	41378
INTERETS EFFECTIFS R41	3162	6665	5972	6368	8393	12917	13082	12473	13479	11517
REVENUS DE LA TERRE ET ACTIFS INC. R43	68	285	322	508	1191	2063	2747	2014	2284	1767
DIVIDENDES R44	1977	1913	2430	3111	6869	7590	5969	4515	3106	6234
REVENUS DES ENTREPRENEURS R45	0	1291	1033	817	1088	3020	8139	5718	16820	21860
OPERATIONS D ASSURANCE-DOMMAGES R50	0	2	5	0	0	1	0	0	0	0
PRIMES NETTES D ASSURANCE-DOMMAGES R51										0
INDEMNITES D ASSURANCE-DOMMAGES R52	0	2	5	0	0	1	0	0	0	0
TRANSFERTS SANS CONTREPARTIE NDA R60	68498	192878	220778	274564	326745	374207	403948	445045	471740	519254
IMPOTS COURANTS SUR REVENU,PATRIM. R61	48395	141715	163478	200951	233010	274126	300380	327085	343194	375968
COTISATIONS SOCIALES EFFECTIVES R62	1458	4515	5177	5870	7157	8229	9512	12373	13015	13990
COTISATIONS SOCIALES FICTIVES R63	12170	36591	40332	46794	53845	63133	68301	74060	81278	90285
PRESTATIONS SOCIALES R64										
TRANSFERTS ADMINISTRATIONS PUBLIQ. R65	739	2283	2491	3413	4110	5716	7785	10361	11992	16875
TRANSFERTS ADMINISTRATIONS PRIVEES R66										
COOPERATION INTERNATIONALE COURANT R67	3118	2321	2988	4038	4321	6072	7170	8021	9421	7651
TRANSFERTS COURANTS DIVERS R69	2618	5453	6312	13493	24302	16931	10800	13145	12840	14485
TRANSFERTS EN CAPITAL R70	2521	6322	7586	8453	12675	14136	14587	23358	24670	33073
AIDES A L INVESTISSEMENT R71	422	1459	1503	1698	1823	2715	3176	3484	4115	4563
IMPOTS EN CAPITAL R72	1944	4651	5907	6481	9990	8996	11126	18383	20119	28109
AUTRES TRANSFERTS EN CAPITAL R79	155	212	176	274	862	2425	285	1491	436	401
VARIATION DES RESERVES DE RETRAITE F911										

FRANCE

1. GENERAL TABLE OF TRANSACTIONS OF LOCAL GOVERNMENT

MIO FF

S62		USES									
		1970	1978	1979	1980	1981	1982	1983	1984	1985	1986
TRANSACTIONS IN GOODS AND SERVICES											
OUTPUT OF GOODS AND SERVICES	P10										
INTERMEDIATE CONSUMPTION	P20	11215	31029	35650	41888	49594	58569	67212	74790	81495	83811
FINAL CONSUMPTION	P3A	19475	73271	85330	99598	119110	142874	165091	183388	200166	210706
GROSS FIXED CAPITAL FORMATION	P41	19242	44583	51424	61402	71093	84239	87585	90131	97682	105435
CHANGE IN STOCKS	P42	10	7	7	20	42	39	55	33	34	36
NET PURCHASES LAND, INTANG. ASSETS	P70	-92	1994	1834	1834	1696	1700	1559	1667	1172	1271
DISTRIBUTIVE TRANSACTIONS											
COMPENSATION OF EMPLOYEES	R10	10677	52904	61537	71136	84573	101146	116467	129747	140313	148645
TAXES LINKED TO PRODUCTION, IMPORT.	R20	168	473	500	603	718	842	984	1139	1258	1366
SUBSIDIES	R30	1060	3127	3762	4512	5135	5923	6311	6303	6894	7130
PROPERTY AND ENTREPRENEUR. INCOME	R40	3091	13502	15781	17715	21288	24899	30479	35994	41074	45702
ACTUAL INTEREST	R41	3091	13502	15781	17715	21288	24899	30479	35994	41074	45702
INCOME FROM LAND, INTANGIBLE ASSETS	R43	0	0	0	0	0	0	0	0	0	0
DIVIDENDS, OTH INCOME FROM ENTREPR.	R44										
WITHDRAWALS FROM ENTREPR. INCOME	R45										
ACCIDENT INSURANCE TRANSACTIONS	R50	73	322	384	441	471	516	609	672	745	971
NET ACCIDENT INSURANCE PREMIUMS	R51	73	322	384	441	471	516	609	672	745	971
ACCIDENT INSURANCE CLAIMS	R52										
UNREQUITED CURRENT TRANSFERS N.E.C	R60	9195	24166	27284	30475	35246	41528	48514	43543	46370	51772
CURRENT TAXES ON INCOME AND WEALTH	R61	191	443	481	563	633	732	839	974	1065	1151
ACTUAL SOCIAL CONTRIBUTIONS	R62										
IMPUTED SOCIAL CONTRIBUTIONS	R63										
SOCIAL BENEFITS	R64	6802	13407	14597	16288	18944	21879	25131	21071	22053	22939
CURRENT TRANSFER WITHIN GEN. GOVERN	R65	703	3601	3871	4553	4742	5704	6640	4124	4459	7975
CURR. TRANSFERS TO NON-PROFIT INST	R66	407	1115	1264	1527	1755	2087	2465	2608	2783	2922
CURRENT INTERNATIONAL COOPERATION	R67	0	0	0	0	0	0	0	0	0	0
MISCELLANEOUS CURRENT TRANSFERS	R69	1092	5600	7071	7544	9172	11126	13439	14766	16010	16785
CAPITAL TRANSFERS	R70	1202	4347	4798	5234	5869	7073	8003	9138	10338	11066
INVESTMENT GRANTS	R71	1124	4226	4669	5100	5681	6857	7715	8753	9932	10648
CAPITAL TAXES	R72										
OTHER CAPITAL TRANSFERS	R79	78	121	129	134	188	216	288	385	406	418
CHANGE ACTUARIAL RESERVES PENSIONS	F911	0	0	0	0	0	0	0	0	0	0
BALANCING ITEMS											
GROSS SAVING	N4	8931	25819	31256	38986	41147	46891	53289	64788	72000	80817
NET LENDING (+) / NET BORROWING (-)	N5	-6365	-15007	-14981	-15637	-21641	-29125	-25690	-14443	-14174	-12574
CONSUMPTION OF FIXED CAPITAL	A1	3779	19111	22667	27418	32278	38319	43657	48763	53715	58045

FRANCE

1. TABLEAU GENERAL DES OPERATIONS DES ADMINISTRATIONS LOCALES

MIO FF

S62

RESSOURCES

	1970	1978	1979	1980	1981	1982	1983	1984	1985	1986
OPERATIONS SUR BIENS ET SERVICES										
PRODUCTION DE BIENS ET SERVICES P10	25741	101773	118612	138848	164470	195802	225054	251213	273064	286824
CONSOMMATION INTERMEDIAIRE P20										
CONSOMMATION FINALE P3A										
FORMATION BRUTE DE CAPITAL FIXE P41										
VARIATION DES STOCKS P42										
ACQUISITIONS TERRAINS,ACTIFS INC. P70										
OPERATIONS DE REPARTITION										
REMUNERATION DES SALARIES R10										
IMPOTS LIES A LA PRODUCTION,IMPORT R20	9303	33640	40082	47731	54813	64179	75264	92654	95533	100512
SUBVENTIONS D EXPLOITATION R30	285	1106	1115	1292	1307	1426	1714	1788	1904	1960
REVENUS DE LA PROPRIETE ET ENTREP. R40	1213	3286	3687	4127	5044	5783	6767	7462	8056	8628
INTERETS EFFECTIFS R41	379	1377	1582	1792	2367	2783	3324	3727	4072	4366
REVENUS DE LA TERRE ET ACTIFS INC. R43	343	673	770	835	917	1048	1172	1316	1424	1523
DIVIDENDES R44	491	1236	1335	1500	1760	1952	2271	2419	2560	2739
REVENUS DES ENTREPRENEURS R45	0	0	0	0	0	0	0	0	0	0
OPERATIONS D ASSURANCE-DOMMAGES R50	16	151	177	204	217	310	332	358	382	414
PRIMES NETTES D ASSURANCE-DOMMAGES R51										
INDEMNITES D ASSURANCE-DOMMAGES R52	16	151	177	204	217	310	332	358	382	414
TRANSFERTS SANS CONTREPARTIE NDA R60	27327	84657	97811	113152	131431	155688	179825	186889	211376	232582
IMPOTS COURANTS SUR REVENU,PATRIM. R61	8101	26257	30058	35293	40389	45769	54926	72233	83759	89822
COTISATIONS SOCIALES EFFECTIVES R62	0	0	0	0	0	0	0	0	0	0
COTISATIONS SOCIALES FICTIVES R63	882	1759	1962	2237	2609	3001	3340	2554	2786	2939
PRESTATIONS SOCIALES R64										
TRANSFERTS ADMINISTRATIONS PUBLIQ. R65	16327	52471	61289	71103	82574	99874	113336	102728	114769	129679
TRANSFERTS ADMINISTRATIONS PRIVEES R66										
COOPERATION INTERNATIONALE COURANT R67	0	0	0	0	0	0	0	0	0	0
TRANSFERTS COURANTS DIVERS R69	2017	4170	4502	4519	5859	7044	8223	9374	10062	10142
TRANSFERTS EN CAPITAL R70	5066	10105	11826	13867	15912	17035	18223	21738	23052	24417
AIDES A L INVESTISSEMENT R71	4140	8953	10331	12593	14177	15319	16236	19761	20948	22262
IMPOTS EN CAPITAL R72	0	0	0	0	0	0	0	0	0	0
AUTRES TRANSFERTS EN CAPITAL R79	926	1152	1495	1274	1735	1716	1987	1977	2104	2155
VARIATION DES RESERVES DE RETRAITE F911										

FRANCE

I. GENERAL TABLE OF TRANSACTIONS OF SOCIAL SECURITY FUNDS

MIO FF

S63

USES

		1970	1978	1979	1980	1981	1982	1983	1984	1985	1986
TRANSACTIONS IN GOODS AND SERVICES											
OUTPUT OF GOODS AND SERVICES	P10										
INTERMEDIATE CONSUMPTION	P20	1601	23789	26087	30102	35664	42800	49279	54517	59673	62647
FINAL CONSUMPTION	P3A	6152	72680	85985	100318	117959	140519	157031	174017	188147	198264
GROSS FIXED CAPITAL FORMATION	P41	417	8539	9004	10354	10678	10701	11310	10933	12135	12989
CHANGE IN STOCKS	P42	0	0	0	0	0	0	0	0	0	0
NET PURCHASES LAND, INTANG. ASSETS	P70	30	158	119	147	61	0	195	372	393	407
DISTRIBUTIVE TRANSACTIONS											
COMPENSATION OF EMPLOYEES	R10	4358	58949	70070	81656	94924	111776	124616	136031	147613	155359
TAXES LINKED TO PRODUCTION, IMPORT.	R20	158	2641	3214	4127	5131	6219	7353	9915	9594	9991
SUBSIDIES	R30	146	842	1268	1154	1924	2561	3252	3718	4366	4584
PROPERTY AND ENTREPRENEUR. INCOME	R40	23	1172	1364	1453	1667	2841	4297	4062	5531	3504
ACTUAL INTEREST	R41	23	1172	1364	1453	1667	2841	4297	4062	5531	3504
INCOME FROM LAND, INTANGIBLE ASSETS	R43	0	0	0	0	0	0	0	0	0	0
DIVIDENDS, OTH INCOME FROM ENTREPR.	R44										
WITHDRAWALS FROM ENTREPR. INCOME	R45										
ACCIDENT INSURANCE TRANSACTIONS	R50	3	93	112	134	142	167	180	193	225	252
NET ACCIDENT INSURANCE PREMIUMS	R51	3	93	112	134	142	167	180	193	225	252
ACCIDENT INSURANCE CLAIMS	R52										
UNREQUITED CURRENT TRANSFERS N.E.C	R60	102981	328910	380066	447719	537889	645533	721104	784066	841844	902441
CURRENT TAXES ON INCOME AND WEALTH	R61	166	580	605	803	1043	1164	1373	1614	1891	2021
ACTUAL SOCIAL CONTRIBUTIONS	R62										
IMPUTED SOCIAL CONTRIBUTIONS	R63										
SOCIAL BENEFITS	R64	101660	323925	374572	441063	528880	635349	707834	769337	824328	880690
CURRENT TRANSFER WITHIN GEN. GOVERN	R65	205	1170	1423	2224	2812	4326	5930	7606	9025	11254
CURR. TRANSFERS TO NON-PROFIT INST	R66	234	315	376	375	484	499	280	385	428	908
CURRENT INTERNATIONAL COOPERATION	R67	593	1294	1340	1537	2570	2849	3476	3899	3965	3268
MISCELLANEOUS CURRENT TRANSFERS	R69	123	1626	1750	1717	2100	1346	2211	1225	2207	4300
CAPITAL TRANSFERS	R70	362	605	553	415	818	601	1521	1418	1854	950
INVESTMENT GRANTS	R71	360	397	318	339	406	47	365	267	231	228
CAPITAL TAXES	R72										
OTHER CAPITAL TRANSFERS	R79	2	208	235	76	412	554	1156	1151	1623	722
CHANGE ACTUARIAL RESERVES PENSIONS	F911	0	0	0	0	0	0	0	0	0	0
BALANCING ITEMS											
GROSS SAVING	N4	5982	4119	23008	32134	5026	6141	31992	33419	27852	-1450
NET LENDING (+) / NET BORROWING (-)	N5	5463	-3357	15197	23319	-4779	-3157	21327	23139	22050	-13288
CONSUMPTION OF FIXED CAPITAL	A1	389	2706	3287	4045	4847	5739	6566	7386	8111	8528

FRANCE

1. TABLEAU GENERAL DES OPERATIONS DES ADMINISTRATIONS DE SECURITE SOCIALE

MIO FF

S63

		RESSOURCES									
		1970	1978	1979	1980	1981	1982	1983	1984	1985	1986
OPERATIONS SUR BIENS ET SERVICES											
PRODUCTION DE BIENS ET SERVICES	P10	6301	88085	102658	119930	140566	166534	187814	207807	224888	236410
CONSUMMATION INTERMEDIAIRE	P20										
CONSUMMATION FINALE	P3A										
FORMATION BRUTE DE CAPITAL FIXE	P41										
VARIATION DES STOCKS	P42										
ACQUISITIONS TERRAINS,ACTIFS INC.	P70										
OPERATIONS DE REPARTITION											
REMUNERATION DES SALARIES	R10										
IMPOTS LIES A LA PRODUCTION,IMPORT	R20	368	4279	5130	5870	7094	9474	12261	16149	16562	18672
SUBVENTIONS D EXPLOITATION	R30	0	0	0	0	0	0	0	0	0	0
REVENUS DE LA PROPRIETE ET ENTREP.	R40	1758	7480	7542	10765	14478	15770	17678	21830	22867	24351
INTERETS EFFECTIFS	R41	1455	6912	7006	10004	13624	14838	16411	19893	20686	22188
REVENUS DE LA TERRE ET ACTIFS INC.	R43	0	0	0	0	0	0	0	0	0	0
DIVIDENDES	R44	303	568	536	761	854	932	1267	1937	2181	2163
REVENUS DES ENTREPRENEURS	R45	0	0	0	0	0	0	0	0	0	0
OPERATIONS D ASSURANCE-DOMMAGES	R50	4	44	51	62	66	94	100	110	121	118
PRIMES NETTES D ASSURANCE-DOMMAGES	R51										
INDEMNITES D ASSURANCE-DOMMAGES	R52	4	44	51	62	66	94	100	110	121	118
TRANSFERTS SANS CONTREPARTIE NDA	R60	112973	393307	475793	562170	638122	766685	881251	954042	1020407	1056041
IMPOTS COURANTS SUR REVENU,PATRIM.	R61	0	0	0	0	0	280	3434	983	118	246
COTISATIONS SOCIALES EFFECTIVES	R62	99468	345794	416807	494198	555226	655714	745933	827207	892832	940743
COTISATIONS SOCIALES FICTIVES	R63	0	1023	1214	1333	1612	2009	2361	2512	2696	2802
PRESTATIONS SOCIALES	R64										
TRANSFERTS ADMINISTRATIONS PUBLIQ.	R65	12823	42168	50968	60456	74280	99852	118499	110631	110273	99055
TRANSFERTS ADMINISTRATIONS PRIVEES	R66										
COOPERATION INTERNATIONALE COURANT	R67	0	216	489	315	318	346	451	707	524	499
TRANSFERTS COURANTS DIVERS	R69	682	4106	6315	5868	6686	8484	10573	12002	13964	12696
TRANSFERTS EN CAPITAL	R70	290	1826	1865	2101	1752	2004	2361	2443	8580	2508
AIDES A L INVESTISSEMENT	R71	0	1396	1383	1601	1228	1388	1398	1485	1556	1453
IMPOTS EN CAPITAL	R72	0	0	0	0	0	0	0	0	0	0
AUTRES TRANSFERTS EN CAPITAL	R79	290	430	482	500	524	616	963	958	7024	1055
VARIATION DES RESERVES DE RETRAITE	F911										

FRANCE
GENERAL GOVERNMENT
360

FINANCIAL TRANSACTIONS

CHANGE IN ASSETS

CURRENCY AND TRANSFERABLE SIGHT DEPOSITS	F 20	2324	23475	11	22371	-11917	51248	-22133	58461	31531	-
- IN NATIONAL CURRENCY	F 21	2263	23451	377	22129	-11900	50756	-22218	58312	31490	-
- IN FOREIGN CURRENCY	F 22	61	24	-366	242	-17	492	85	149	41	-
- NET POSITION IN THE IMF	F 23	0	0	0	0	0	0	0	0	0	-
ECU	F 24	-	-	-	-	-	-	-	-	-	-
OTHER DEPOSITS	F 30	1313	3918	4960	4960	8665	7214	9089	1174	74	-
- IN NATIONAL CURRENCY	F 31	1313	3918	4960	4960	8637	7214	9089	1204	74	-
- IN FOREIGN CURRENCY	F 32	0	0	0	0	28	0	0	-30	0	-
INSURANCE TECHNICAL RESERVES	F 90	6	22	26	35	43	69	76	140	131	-
- ACTUARIAL RESERVES, LIABILITIES FOR PROFIT SHARING	F 91	0	-	-	-	-	-	-	-	-	-
- PRE-PAYMENTS, UNSETTLED CLAIMS	F 92	6	22	26	35	43	69	76	140	131	-
BILLS AND SHORT TERM BONDS	F 40	-2	0	0	0	0	0	253	0	0	-
LONG TERM BONDS	F 50	1282	1337	2942	1342	3665	6186	3742	2855	8022	-
SHARES AND OTHER EQUITIES	F 60	5209	8194	6752	18895	20221	50512	22653	14294	20691	-
- SHARES	F 61	731	672	1410	1349	14503	39012	1725	1303	1689	-
- OTHER EQUITIES	F 62	4478	7522	5342	17546	5718	11500	20928	12991	19002	-
FINANCIAL GOLD	F 00	0	0	0	0	0	0	0	0	0	-
SPECIAL DRAWING RIGHTS(SDRS)	F 10	0	0	0	0	0	0	0	0	0	-
- ASSETS CONSISTING OF SDRS	F 11	0	0	0	0	0	0	0	0	0	-
- COUNTERPARTS OF THE NET ALLOCATION OF SDRS	F 12	0	-	-	-	-	-	-	-	-	-
SHORT TERM LOANS	F 70	3893	6092	22603	1437	19446	1746	38514	6936	25167	-
- SHORT TERM TRADE CREDIT	F 71	653	2445	16585	-11515	12457	7785	11293	22406	6027	-
- ACCOUNTS RECEIVABLE AND PAYABLE	F 72	1197	-1147	386	11023	257	-9968	18316	-18912	21900	-
- OTHER SHORT TERM LOANS	F 79	2043	4794	5632	1929	6732	3929	8905	3442	-2760	-
MEDIUM AND LONG TERM LOANS	F 80	3156	4707	10625	-1164	6648	23939	4533	13010	4753	-
- MEDIUM AND LONG TERM TRADE CREDIT	F 81	0	0	0	8	0	0	360	5081	4301	-
- OTHER MEDIUM AND LONG TERM LOANS	F 89	3156	4707	10625	-1172	6648	23939	4173	7929	452	-
TOTAL		17181	47745	47919	47876	46771	140914	56727	96870	90369	-

CHANGE IN LIABILITIES

CURRENCY AND TRANSFERABLE SIGHT DEPOSITS	F 20	3248	13379	12715	9937	13406	19745	23117	18823	28494	-
- IN NATIONAL CURRENCY	F 21	3248	13379	12715	9937	13406	19745	0	18823	28494	-
- IN FOREIGN CURRENCY	F 22	0	0	0	0	0	0	0	0	0	-
- NET POSITION IN THE IMF	F 23	0	0	0	0	0	0	0	0	0	-
ECU	F 24	-	-	-	-	-	-	-	-	-	-
OTHER DEPOSITS	F 30	1699	963	625	1493	-941	-5119	13856	9116	-2018	-
- IN NATIONAL CURRENCY	F 31	1699	961	627	1491	-939	-5119	0	9116	-2018	-
- IN FOREIGN CURRENCY	F 32	0	2	-2	2	-2	0	0	0	0	-
INSURANCE TECHNICAL RESERVES	F 90	0	0	0	0	0	0	0	0	0	-
- ACTUARIAL RESERVES, LIABILITIES FOR PROFIT SHARING	F 91	0	0	0	0	0	0	0	0	0	-
- PRE-PAYMENTS, UNSETTLED CLAIMS	F 92	0	0	0	0	0	0	0	0	0	-
BILLS AND SHORT TERM BONDS	F 40	-1971	22741	8112	-5949	56748	85603	0	48761	21662	-
LONG TERM BONDS	F 50	-1916	12447	14594	26149	20609	28391	0	82294	93083	-
SHARES AND OTHER EQUITIES	F 60	0	3	0	0	0	5	4	10	5	-
- SHARES	F 61	0	3	0	0	0	-	-	-	-	-
- OTHER EQUITIES	F 62	0	3	0	0	0	5	4	10	5	-
FINANCIAL GOLD	F 00	0	-	-	-	-	-	-	-	-	-
SPECIAL DRAWING RIGHTS(SDRS)	F 10	0	0	0	0	0	0	0	0	0	-
- ASSETS CONSISTING OF SDRS	F 11	0	-	-	-	-	-	-	-	-	-
- COUNTERPARTS OF THE NET ALLOCATION OF SDRS	F 12	0	0	0	0	0	0	0	0	0	-
SHORT TERM LOANS	F 70	4240	19040	11803	-11027	-12120	32976	16617	10263	55919	-
- SHORT TERM TRADE CREDIT	F 71	990	2824	1491	-1837	-2890	7490	10133	7153	12407	-
- ACCOUNTS RECEIVABLE AND PAYABLE	F 72	4810	11105	5877	-5511	-371	19213	7390	12175	26901	-
- OTHER SHORT TERM LOANS	F 79	-1560	5111	4435	-3679	-8859	6273	-906	-9065	16611	-
MEDIUM AND LONG TERM LOANS	F 80	5372	19221	16792	21394	26106	70349	34422	47762	24923	-
- MEDIUM AND LONG TERM TRADE CREDIT	F 81	0	0	0	0	0	0	0	-541	16	-
- OTHER MEDIUM AND LONG TERM LOANS	F 89	5372	19221	16792	21394	26106	70349	34422	48303	24907	-
TOTAL		10672	87794	64641	41997	103808	232030	177244	217029	222068	-

FRANCE
CENTRAL GOVERNMENT
561

		1970	1978	1979	1980	MIO FF 1981	1982	1983	1984	1985	1986
FINANCIAL TRANSACTIONS											
CHANGE IN ASSETS											
CURRENCY AND TRANSFERABLE SIGHT DEPOSITS	F 20	822	24060	-6949	13366	-1665	53378	-33214	20191	14162	-
- IN NATIONAL CURRENCY	F 21	761	24036	-6583	13124	-1648	52886	-33299	20042	14121	-
- IN FOREIGN CURRENCY	F 22	61	24	-366	242	-17	492	85	149	41	-
- NET POSITION IN THE IMF	F 23	0	0	0	0	0	0	0	0	0	-
ECU	F 24	-	-	-	-	-	-	-	-	-	-
OTHER DEPOSITS	F 30	-263	17	583	1259	3431	619	200	1064	932	-
- IN NATIONAL CURRENCY	F 31	-263	17	583	1259	3403	619	200	1094	932	-
- IN FOREIGN CURRENCY	F 32	0	0	0	0	28	0	0	-30	0	-
INSURANCE TECHNICAL RESERVES	F 90	0	0	0	0	0	0	0	0	0	-
- ACTUARIAL RESERVES, LIABILITIES FOR PROFIT SHARING	F 91	0	-	-	-	-	-	-	-	-	-
- PRE-PAYMENTS, UNSETTLED CLAIMS	F 92	0	0	0	0	0	0	0	0	0	-
BILLS AND SHORT TERM BONDS	F 40	0	0	0	0	0	0	253	0	0	-
LONG TERM BONDS	F 50	-17	172	160	31	134	50	-380	487	531	-
SHARES AND OTHER EQUITIES	F 60	4497	7582	5443	17656	19595	48973	19685	13005	18889	-
- SHARES	F 61	19	87	118	115	13881	37476	19	78	-112	-
- OTHER EQUITIES	F 62	4478	7495	5325	17541	5714	11497	19666	12927	19001	-
FINANCIAL GOLD	F 00	0	0	0	0	0	0	0	0	0	-
SPECIAL DRAWING RIGHTS (SDRS)	F 10	0	0	0	0	0	0	0	0	0	-
- ASSETS CONSISTING OF SDRS	F 11	0	0	0	0	0	0	0	0	0	-
- COUNTERPARTS OF THE NET ALLOCATION OF SDRS	F 12	0	-	-	-	-	-	-	-	-	-
SHORT TERM LOANS	F 70	3450	2901	16380	253	18553	-8001	19519	15081	4732	-
- SHORT TERM TRADE CREDIT	F 71	205	825	14031	-9665	10278	3464	4152	4116	2307	-
- ACCOUNTS RECEIVABLE AND PAYABLE	F 72	1833	-1118	-3081	8760	-1281	-13834	8225	7523	5185	-
- OTHER SHORT TERM LOANS	F 79	1412	3194	5430	1158	9556	2369	7142	3442	-2760	-
MEDIUM AND LONG TERM LOANS	F 80	2509	1774	8057	-4450	2410	19442	-3204	10493	704	-
- MEDIUM AND LONG TERM TRADE CREDIT	F 81	0	0	0	0	0	0	360	2564	252	-
- OTHER MEDIUM AND LONG TERM LOANS	F 89	2509	1774	8057	-4450	2410	19442	-3564	7929	452	-
TOTAL		10998	36506	23674	28115	42458	114449	2859	60321	39950	-
CHANGE IN LIABILITIES											
CURRENCY AND TRANSFERABLE SIGHT DEPOSITS	F 20	3266	16702	17654	11894	14226	20039	23117	18823	28494	-
- IN NATIONAL CURRENCY	F 21	3266	16702	17654	11894	14226	20039	23117	18823	28494	-
- IN FOREIGN CURRENCY	F 22	0	0	0	0	0	0	0	0	0	-
- NET POSITION IN THE IMF	F 23	0	0	0	0	0	0	0	0	0	-
ECU	F 24	-	-	-	-	-	-	-	-	-	-
OTHER DEPOSITS	F 30	1772	1248	760	975	1279	-2270	13856	8746	-2177	-
- IN NATIONAL CURRENCY	F 31	1772	1246	762	973	1281	-2270	13856	8746	-2177	-
- IN FOREIGN CURRENCY	F 32	0	2	-2	2	-2	0	0	0	0	-
INSURANCE TECHNICAL RESERVES	F 90	0	0	0	0	0	0	0	0	0	-
- ACTUARIAL RESERVES, LIABILITIES FOR PROFIT SHARING	F 91	0	0	0	0	0	0	0	0	0	-
- PRE-PAYMENTS, UNSETTLED CLAIMS	F 92	0	0	0	0	0	0	0	0	0	-
BILLS AND SHORT TERM BONDS	F 40	-1971	22741	8112	-5949	56748	85683	41233	48761	21662	-
LONG TERM BONDS	F 50	-2522	9789	12578	27568	19379	25948	43816	80084	89807	-
SHARES AND OTHER EQUITIES	F 60	0	0	0	0	0	0	0	0	0	-
- SHARES	F 61	0	0	0	0	0	0	0	0	0	-
- OTHER EQUITIES	F 62	0	0	0	0	0	0	0	0	0	-
FINANCIAL GOLD	F 00	0	-	-	-	-	-	-	-	-	-
SPECIAL DRAWING RIGHTS (SDRS)	F 10	0	0	0	0	0	0	0	0	0	-
- ASSETS CONSISTING OF SDRS	F 11	0	-	-	-	-	-	-	-	-	-
- COUNTERPARTS OF THE NET ALLOCATION OF SDRS	F 12	0	0	0	0	0	0	0	0	0	-
SHORT TERM LOANS	F 70	3017	12712	6038	971	-12575	19306	9526	35183	45885	-
- SHORT TERM TRADE CREDIT	F 71	233	819	-314	1027	925	4599	4685	7325	5168	-
- ACCOUNTS RECEIVABLE AND PAYABLE	F 72	4737	9476	4570	-1895	1980	14699	-1210	22090	28676	-
- OTHER SHORT TERM LOANS	F 79	-1953	2417	1782	1839	-15480	8	6051	5768	12041	-
MEDIUM AND LONG TERM LOANS	F 80	-570	390	-1042	590	-201	35879	699	-2104	-8624	-
- MEDIUM AND LONG TERM TRADE CREDIT	F 81	0	0	0	0	0	0	0	-529	-1642	-
- OTHER MEDIUM AND LONG TERM LOANS	F 89	-570	390	-1042	590	-201	35879	699	-1575	-6982	-
TOTAL		2992	63582	44100	36049	78856	184585	132247	189493	175047	-

FRANCE
LOCAL GOVERNMENT
562

		1970	1978	1979	1980	MIO FF 1981	1982	1983	1984	1985	1986
FINANCIAL TRANSACTIONS											
CHANGE IN ASSETS											
CURRENCY AND TRANSFERABLE SIGHT DEPOSITS	F 20	48	3371	3902	1839	816	403	4952	12762	8291	-
- IN NATIONAL CURRENCY	F 21	48	3371	3902	1839	816	403	4952	12762	8291	-
- IN FOREIGN CURRENCY	F 22	0	0	0	0	0	0	0	0	0	-
- NET POSITION IN THE IMF	F 23	0	-	-	-	-	-	-	-	-	-
ECU	F 24	-	-	-	-	-	-	-	-	-	-
OTHER DEPOSITS	F 30	394	1898	1883	365	1376	-218	234	3614	1453	-
- IN NATIONAL CURRENCY	F 31	394	1898	1883	365	1376	-218	234	3614	1453	-
- IN FOREIGN CURRENCY	F 32	0	0	0	0	0	0	0	0	0	-
INSURANCE TECHNICAL RESERVES	F 90	6	22	26	35	0	69	76	140	131	-
- ACTUARIAL RESERVES, LIABILITIES FOR PROFIT SHARING	F 91	0	-	-	-	-	-	-	-	-	-
- PRE-PAYMENTS, UNSETTLED CLAIMS	F 92	6	22	26	35	0	69	76	140	131	-
BILLS AND SHORT TERM BONDS	F 40	0	0	0	0	0	0	0	0	0	-
LONG TERM BONDS	F 50	79	198	261	369	372	331	472	588	571	-
SHARES AND OTHER EQUITIES	F 60	0	27	20	5	1	0	0	0	0	-
- SHARES	F 61	0	0	0	0	0	0	0	0	0	-
- OTHER EQUITIES	F 62	0	27	20	5	1	0	0	0	0	-
FINANCIAL GOLD	F 00	0	0	0	0	0	0	0	0	0	-
SPECIAL DRAWING RIGHTS(SDRS)	F 10	0	-	-	-	-	-	-	-	-	-
- ASSETS CONSISTING OF SDRS	F 11	0	-	-	-	-	-	-	-	-	-
- COUNTERPARTS OF THE NET ALLOCATION OF SDRS	F 12	0	-	-	-	-	-	-	-	-	-
SHORT TERM LOANS	F 70	411	4000	1757	-541	1925	6670	11802	7382	8376	-
- SHORT TERM TRADE CREDIT	F 71	231	121	741	-1603	234	3647	7046	5662	3833	-
- ACCOUNTS RECEIVABLE AND PAYABLE	F 72	-240	3403	663	540	1029	2963	4431	1720	4543	-
- OTHER SHORT TERM LOANS	F 79	420	476	353	522	662	60	325	0	0	-
MEDIUM AND LONG TERM LOANS	F 80	386	1561	337	1650	1808	3054	20	1897	3257	-
- MEDIUM AND LONG TERM TRADE CREDIT	F 81	0	0	0	8	0	0	0	1897	3257	-
- OTHER MEDIUM AND LONG TERM LOANS	F 89	386	1561	337	1642	1808	3054	20	0	0	-
TOTAL		1324	11077	8186	3722	6298	10309	17556	26383	22079	-
CHANGE IN LIABILITIES											
CURRENCY AND TRANSFERABLE SIGHT DEPOSITS	F 20	0	0	0	0	0	0	0	0	0	-
- IN NATIONAL CURRENCY	F 21	0	0	0	0	0	0	0	0	0	-
- IN FOREIGN CURRENCY	F 22	0	0	0	0	0	0	0	0	0	-
- NET POSITION IN THE IMF	F 23	0	-	-	-	-	-	-	-	-	-
ECU	F 24	-	-	-	-	-	-	-	-	-	-
OTHER DEPOSITS	F 30	0	219	596	418	0	0	0	-131	-330	-
- IN NATIONAL CURRENCY	F 31	0	219	596	418	0	0	0	-131	-330	-
- IN FOREIGN CURRENCY	F 32	0	0	0	0	0	0	0	0	0	-
INSURANCE TECHNICAL RESERVES	F 90	0	0	0	0	0	0	0	0	0	-
- ACTUARIAL RESERVES, LIABILITIES FOR PROFIT SHARING	F 91	0	0	0	0	0	0	0	0	0	-
- PRE-PAYMENTS, UNSETTLED CLAIMS	F 92	0	0	0	0	0	0	0	0	0	-
BILLS AND SHORT TERM BONDS	F 40	0	0	0	0	0	0	0	0	0	-
LONG TERM BONDS	F 50	535	2870	2016	1217	1230	2400	4179	2210	3276	-
SHARES AND OTHER EQUITIES	F 60	0	3	3	0	0	5	4	10	5	-
- SHARES	F 61	0	0	0	0	-	-	-	-	-	-
- OTHER EQUITIES	F 62	0	3	3	0	0	5	4	10	5	-
FINANCIAL GOLD	F 00	0	-	-	-	-	-	-	-	-	-
SPECIAL DRAWING RIGHTS(SDRS)	F 10	0	-	-	-	-	-	-	-	-	-
- ASSETS CONSISTING OF SDRS	F 11	0	-	-	-	-	-	-	-	-	-
- COUNTERPARTS OF THE NET ALLOCATION OF SDRS	F 12	0	-	-	-	-	-	-	-	-	-
SHORT TERM LOANS	F 70	1347	4368	1879	-6450	-2389	-2353	8209	2610	1599	-
- SHORT TERM TRADE CREDIT	F 71	372	140	420	-4160	-3765	1219	5745	489	1341	-
- ACCOUNTS RECEIVABLE AND PAYABLE	F 72	594	4310	1466	-2290	1395	-3577	2465	1785	547	-
- OTHER SHORT TERM LOANS	F 79	381	-82	-7	0	-19	5	-1	336	-289	-
MEDIUM AND LONG TERM LOANS	F 80	6101	18894	18108	22509	25098	32653	33286	36142	31545	-
- MEDIUM AND LONG TERM TRADE CREDIT	F 81	0	0	0	0	0	0	0	-497	1182	-
- OTHER MEDIUM AND LONG TERM LOANS	F 89	6101	18894	18108	22509	25098	32653	33286	36639	30363	-
TOTAL		7983	26354	22602	17694	23939	32705	45678	40841	36095	-

FRANCE
SOCIAL SECURITY FUNDS
563

		1970	1978	1979	1980	MIO FF 1981	1982	1983	1984	1985	1986
FINANCIAL TRANSACTIONS											
CHANGE IN ASSETS											
CURRENCY AND TRANSFERABLE SIGHT DEPOSITS	F 20	1472	-633	7997	9123	-10248	-2239	6129	25508	9078	-
- IN NATIONAL CURRENCY	F 21	1472	-633	7997	9123	-10248	-2239	6129	25508	9078	-
- IN FOREIGN CURRENCY	F 22	0	0	0	0	0	0	0	0	0	-
- NET POSITION IN THE IMF	F 23	0	-	-	-	-	-	-	-	-	-
ECU	F 24	-	-	-	-	-	-	-	-	-	-
OTHER DEPOSITS	F 30	1305	2507	3225	3236	5940	9674	8655	-3504	-2311	-
- IN NATIONAL CURRENCY	F 31	1305	2507	3225	3236	5940	9674	8655	-3504	-2311	-
- IN FOREIGN CURRENCY	F 32	0	0	0	0	0	0	0	0	0	-
INSURANCE TECHNICAL RESERVES	F 90	0	0	0	0	43	0	0	0	0	-
- ACTUARIAL RESERVES, LIABILITIES FOR PROFIT SHARING	F 91	0	-	-	-	-	-	-	-	-	-
- PRE-PAYMENTS, UNSETTLED CLAIMS	F 92	0	0	0	0	43	0	0	0	0	-
BILLS AND SHORT TERM BONDS	F 40	-2	0	0	0	0	0	0	0	0	-
LONG TERM BONDS	F 50	1149	1179	2521	3578	3159	5762	3650	1780	6920	-
SHARES AND OTHER EQUITIES	F 60	712	585	1292	1234	625	1539	2968	1289	1802	-
- SHARES	F 61	712	585	1292	1234	622	1536	1706	1225	1801	-
- OTHER EQUITIES	F 62	0	0	0	0	3	3	1262	64	1	-
FINANCIAL GOLD	F 00	0	0	0	0	0	0	0	0	0	-
SPECIAL DRAWING RIGHTS(SDRS)	F 10	0	-	-	-	-	-	-	-	-	-
- ASSETS CONSISTING OF SDRS	F 11	0	-	-	-	-	-	-	-	-	-
- COUNTERPARTS OF THE NET ALLOCATION OF SDRS	F 12	0	-	-	-	-	-	-	-	-	-
SHORT TERM LOANS	F 70	745	5181	5166	1759	10525	2576	7193	-15527	12059	-
- SHORT TERM TRADE CREDIT	F 71	217	1520	1764	-201	2694	1148	95	12628	-113	-
- ACCOUNTS RECEIVABLE AND PAYABLE	F 72	385	2546	3555	1705	7285	1171	5660	-28155	12172	-
- OTHER SHORT TERM LOANS	F 79	143	1115	-153	255	546	257	1438	0	0	-
MEDIUM AND LONG TERM LOANS	F 80	420	1435	2555	2193	2903	1993	7717	620	792	-
- MEDIUM AND LONG TERM TRADE CREDIT	F 81	0	0	0	0	0	0	620	792	792	-
- OTHER MEDIUM AND LONG TERM LOANS	F 89	420	1435	2555	2193	2903	1993	7717	0	0	-
TOTAL		5801	10254	22756	21123	12947	19305	36312	10166	28340	-
CHANGE IN LIABILITIES											
CURRENCY AND TRANSFERABLE SIGHT DEPOSITS	F 20	0	-	-	-	-	-	-	-	-	-
- IN NATIONAL CURRENCY	F 21	0	-	-	-	-	-	-	-	-	-
- IN FOREIGN CURRENCY	F 22	0	-	-	-	-	-	-	-	-	-
- NET POSITION IN THE IMF	F 23	0	-	-	-	-	-	-	-	-	-
ECU	F 24	-	-	-	-	-	-	-	-	-	-
OTHER DEPOSITS	F 30	50	0	0	0	0	0	0	501	489	-
- IN NATIONAL CURRENCY	F 31	50	0	0	0	0	0	0	501	489	-
- IN FOREIGN CURRENCY	F 32	0	0	0	0	0	0	0	0	0	-
INSURANCE TECHNICAL RESERVES	F 90	0	0	0	0	0	0	0	0	0	-
- ACTUARIAL RESERVES, LIABILITIES FOR PROFIT SHARING	F 91	0	0	0	0	0	0	0	0	0	-
- PRE-PAYMENTS, UNSETTLED CLAIMS	F 92	0	0	0	0	0	0	0	0	0	-
BILLS AND SHORT TERM BONDS	F 40	0	0	0	0	0	0	0	0	0	-
LONG TERM BONDS	F 50	0	0	0	0	0	0	0	0	0	-
SHARES AND OTHER EQUITIES	F 60	0	-	-	-	-	-	-	-	-	-
- SHARES	F 61	0	-	-	-	-	-	-	-	-	-
- OTHER EQUITIES	F 62	0	-	-	-	-	-	-	-	-	-
FINANCIAL GOLD	F 00	0	-	-	-	-	-	-	-	-	-
SPECIAL DRAWING RIGHTS(SDRS)	F 10	0	-	-	-	-	-	-	-	-	-
- ASSETS CONSISTING OF SDRS	F 11	0	-	-	-	-	-	-	-	-	-
- COUNTERPARTS OF THE NET ALLOCATION OF SDRS	F 12	0	-	-	-	-	-	-	-	-	-
SHORT TERM LOANS	F 70	589	7950	4586	-5514	14197	15522	-1118	-27530	8435	-
- SHORT TERM TRADE CREDIT	F 71	385	1886	1336	1342	495	2146	-297	-661	5898	-
- ACCOUNTS RECEIVABLE AND PAYABLE	F 72	260	3297	592	-1344	3030	8359	6135	-11700	-2322	-
- OTHER SHORT TERM LOANS	F 79	-56	2767	2658	-5512	10672	5017	-6956	-15169	4859	-
MEDIUM AND LONG TERM LOANS	F 80	0	0	50	-8	1682	2367	437	13724	2002	-
- MEDIUM AND LONG TERM TRADE CREDIT	F 81	0	0	0	0	0	0	0	485	476	-
- OTHER MEDIUM AND LONG TERM LOANS	F 89	0	0	50	-8	1682	2367	437	13239	1526	-
TOTAL		639	7950	4636	-5522	15879	17889	-681	-13305	10926	-

FRANCE

2. EXPENDITURE AND RECEIPTS OF GENERAL GOVERNMENT BY MAIN ECONOMIC CATEGORIES

MIO FF

560

	1970	1978	1979	1980	1981	1982	1983	1984	1985	1986
EXPENDITURE										
1 ACTUAL EXPENDITURE: SALARIES+GOODS+S.	77501	263904	298596	350359	411177	479220	532808	579519	627456	661811
INTERMEDIATE CONSUMPTION P20	43649	127331	141887	169058	200034	234612	263411	289261	315808	332645
ACT. COMPENSATION EMPLOYEE R101+R102	54858	211182	240370	279229	324938	376681	420357	459859	492309	517678
TAXES ON PRODUCTION AND IMPORTS R20										
LESS: SALES OF GOODS+S, OWN PRODUCTION	21006	74609	83661	97928	113795	132073	150960	169801	180661	188512
2 PROPERTY ENTREP INCOME, INSUR. R40+51	9030	28757	34988	41836	62973	74129	102719	116486	135945	148904
3 SUBSIDIES, CURRENT TRANSFERS R30+R60	156865	493045	552153	634642	764366	912146	1029924	1148657	1235408	1313955
4 ACTUAL CURRENT EXPENDITURE (1 A 3)	243396	785706	885737	1026837	1238516	1465495	1565451	1844662	1998809	2124670
5 FINAL CAPITAL EXPENDITURE P40+P70	30659	67446	79771	94123	102308	124113	130321	131502	146486	158771
6 CAPITAL TRANSFERS R70	5426	14312	19368	21874	26352	25691	26299	29327	33106	
7 CAPITAL EXPENDITURE (5+6)	36085	81758	99139	115997	128660	149804	156620	160829	179592	
8 CURRENT AND CAPITAL EXPENDITURE (4+7)	279481	867464	84876	1142834	1367176	1615299	1822071	2005491	2178401	
9 LOANS, ADVANCES AND EQUITIES (NET) (a)	9770	17336	22202	19012	37615	76198	32383			
10 TOTAL EXPENDITURE (8+9)	289251	884800	1007078	1161846	1404791	1691497	1854454			
RECEIPTS										
11 CURRENT TAXES	173619	470405	541957	634958	715606	832664	924171	1027465	1104329	1171797
ON INCOME AND WEALTH R61	56138	166917	192409	234825	271635	318051	356352	397562	423945	462695
LINKED TO PRODUCTION AND IMPORTS R20	117481	303488	349548	400133	443971	514613	567819	629903	680384	709102
12 ACTUAL SOCIAL CONTRIBUTIONS R62	93410	307149	371350	442482	496649	580612	661340	735810	791675	833470
13 PROPERTY INTREP INC, INSURANC R40+52	8144	21057	21155	25903	37130	47197	54484	53366	65956	74889
14 SUBSIDIES AND TRANSFER R30+65+67+69	8435	15977	20605	28840	42676	39287	39525	45281	50540	55242
15 ACTUAL CURRENT RECEIPTS (11 A 14)	283608	814588	955067	1132183	1292061	1499760	1679520	1861922	2012500	2135398
16 CAPITAL TAXES R72	1944	4651	5907	6481	9990	8996	11126	18383	20119	28109
17 CAPITAL TRANSFERS R71+R79	1086	3074	3535	3670	4349	6147	5071	6265	10626	
18 CAPITAL RECEIPTS (16+17)	3030	7725	9442	10151	14339	15143	16197	24648	30745	59998
19 TOTAL RECEIPTS (15+18)	286638	822313	964509	1142334	1306400	1514903	1695717	1886570	2043245	
BALANCES										
20 GROSS SAVING N4 (15 - 4)	40212	28882	69330	105346	53545	34265	14069	17260	13691	10728
21 NET LENDING+ /BORROWING- N5 (19-8)	7157	-45151	-20367	-500	-60776	-100396	-126354	-118921	-135156	-147237
22 NET BAL TO BE FINANC- /ALL+ (19-10)	-2613	-62487	-42569	-19512	-98391	-176594	-158737			
23 CHANGE IN FINANCIAL ASSET F71+72+81	-3950	-12631	9603	6864	15975	-28886	12446			
24 TO BE FINANC- /ALLOC+ CASH BAS. (22-23)	1337	-49856	-52172	-26376	-114366	-147703	-171183			

FRANCE

2. DEPENSES ET RECETTES DE L ADMINISTRATION CENTRALE PAR GRANDES CATEGORIES EC ONOMIQUES

MIO FF

S61

DEPENSES	1970	1978	1979	1980	1981	1982	1983	1984	1985	1986
1 DEPENSES EFFECTIVES REMUNERATION+BS	65702	191347	213334	251339	291776	341620	376547	406967	435208	460574
CONSOMMATION INTERMEDIAIRE P20	30833	72513	80150	97068	114776	133243	146920	159954	174640	186187
REMUNERATION SALARIES R101+R102	48221	145271	162573	187593	215396	252100	279080	302917	324037	340678
IMPOTS LIES A PRODUCTION IMPORT. R20	1239	4265	4867	5744	7432	9407	10761	12082	7553	7957
MOINS:VENTES+PRODUCTION COMPTE PROPR	14591	30702	33706	39066	45828	53130	60214	67986	71022	74248
2 REVENUS DE PROPRIETE ASSURANC R40+51	5894	13726	17406	22152	39621	46057	67484	76679	89529	98475
3 SUBVENTIONS TRANSFERTS COUR. R30+R60	74211	235715	257506	289314	349092	426683	495632	540682	579859	596978
4 DEPENSES EFFECTIVES COURANTE (1 A 3)	145807	440788	488796	562805	680489	814360	939663	1024328	1104596	1156027
5 DEPENSES FINALES EN CAPITAL P40+P70	11052	12165	17383	20366	18738	27434	29617	28366	35070	38633
6 TRANSFERTS EN CAPITAL R70	8709	19888	25852	30495	35665	36049	35749	41662	46471	47176
7 DEPENSES EN CAPITAL (5+6)	19761	32053	43235	50861	54403	63483	65366	70028	81541	85809
8 DEPENSES COURANTES ET CAPITAL (4+7)	165568	472841	532031	613666	734892	877843	1005029	1094356	1186137	1241836
9 PRETS AVANCES ET PARTICIPATIONS NETS	8401	12722	19090	14395	31695	70834	22883	:	:	:
10 DEPENSES TOTALES (8+9)	173969	485563	551121	628061	766587	948677	1027912	:	:	:
RECETTES										
11 IMPOTS COURANTS	157770	414663	476395	557957	628355	731554	799772	871321	929888	985200
SUR LE REVENU ET LE PATRIMOINE R61	48395	141715	163478	200951	233010	274126	300380	327085	343194	375968
LIES A LA PRODUCTION ET IMPORT. R20	109375	272948	312917	357006	395345	457428	499392	544236	586694	609232
12 COTISATIONS SOCIALES EFFECTIVES R62	1458	4515	5177	5870	7157	8229	9512	12373	13015	13990
13 REVENUS PROPRIETE,ASSURANCES R40+52	5207	10156	9762	10804	17541	25591	29937	24720	35689	41378
14 SUBVENTIONS TRANSFERTS R30+65+67+69	6671	10400	12533	22400	34808	30219	29230	34967	39843	46820
15 RECETTES EFFECTIVES COUR. (11 A 14)	171106	439734	503867	597031	687861	795593	868451	943381	1018435	1087388
16 IMPOTS EN CAPITAL R72	1944	4651	5907	6481	9990	8996	11126	18383	20119	28109
17 TRANSFERTS EN CAPITAL R71+R79	577	1671	1679	1972	2685	5140	3461	4975	4551	4964
18 RECETTES EN CAPITAL (16+17)	2521	6322	7586	8453	12675	14136	14587	23358	24670	33073
19 RECETTES TOTALES (15+18)	173627	446056	511453	605484	700536	809729	883038	966739	1043105	1120461
SOLDES										
20 EPARGNE BRUTE N4 (15 - 4)	25299	-1056	15066	34226	7372	-18767	-71212	-80947	-86161	-68639
21 CAPACITE+/BESOIN- FINANCT N5 (19-8)	8059	-26787	-20583	-8182	-34356	-68114	-121991	-127617	-143032	-121375
22 SOLDE A FINANCER-/EMPLOYER+ (19-10)	-342	-39507	-39668	-22577	-66051	-138948	-144874	:	:	:
23 SOLDE CREDITS COMMERCIAUX F71+72+81	-2932	-10588	6694	-37	5888	-29668	9262	:	:	:
24 SOLDE FIN.-/EMPL.+BASE REGL.(22-23)	2590	-28919	-46362	-22540	-71939	-109280	-154136	:	:	:

FRANCE

2. EXPENDITURE AND RECEIPTS OF LOCAL GOVERNMENT BY MAIN ECONOMIC CATEGORIES

MIO FF

S62

	1970	1978	1979	1980	1981	1982	1983	1984	1985	1986
EXPENDITURE										
1 ACTUAL EXPENDITURE: SALARIES+GOODS+S.	14912	54145	62443	72140	86916	104628	121360	135297	147382	154765
INTERMEDIATE CONSUMPTION P20	11215	31029	35650	41888	49594	58569	67212	74790	81495	83811
ACT. COMPENSATION EMPLOYEE R101+R102	9795	51145	59575	68899	81964	98145	113127	127193	137527	145706
TAXES ON PRODUCTION AND IMPORTS R20	168	473	500	603	718	842	984	1139	1258	1366
LESS: SALES OF GOODS+S, OWN PRODUCTION	6266	28502	33282	39250	45360	52928	59963	67825	72898	76118
2 PROPERTY ENTREP INCOME, INSUR. R40+51	3164	13824	16165	18156	21759	25415	31088	36666	41819	46673
3 SUBSIDIES, CURRENT TRANSFERS R30+R60	10255	27293	31046	34987	40381	47451	54825	49846	53264	58902
4 ACTUAL CURRENT EXPENDITURE (1 A 3)	28331	95262	109654	125283	149056	177494	207273	221809	242465	260340
5 FINAL CAPITAL EXPENDITURE P40+P70	19160	46584	53265	63256	72831	85978	89199	91831	98888	106742
6 CAPITAL TRANSFERS R70	1202	4347	4798	5234	5869	7073	8003	9138	10338	11066
7 CAPITAL EXPENDITURE (5+6)	20362	50931	58063	68490	78700	93051	97202	100969	109226	117808
8 CURRENT AND CAPITAL EXPENDITURE(4+7)	48693	146193	167717	193773	227756	270545	304475	322778	351691	378148
9 LOANS, ADVANCES AND EQUITIES (NET)	806	2064	710	2169	2471	3114	345	:	:	:
10 TOTAL EXPENDITURE (8+9)	49499	148257	168427	195942	230227	273659	304820	:	:	:
RECEIPTS										
11 CURRENT TAXES	17404	59897	70140	83024	95202	109948	130190	164887	179292	190334
ON INCOME AND WEALTH R61	8101	26257	30058	35293	40389	45769	54926	72233	83759	89822
LINKED TO PRODUCTION AND IMPORTS R20	9303	33640	40082	47731	54813	64179	75264	92654	95533	100512
12 ACTUAL SOCIAL CONTRIBUTIONS R62	0	0	0	0	0	0	0	0	0	0
13 PROPERTY INTREP INC, INSURANC R40+52	1229	3437	3864	4331	5261	6093	7099	7820	8438	9042
14 SUBSIDIES AND TRANSFER R30+65+67+69	18629	57747	66906	76914	89740	108344	123273	113890	126735	141781
15 ACTUAL CURRENT RECEIPTS (11 A 14)	37262	121081	140910	164269	190203	224385	260562	286597	314465	341157
16 CAPITAL TAXES R72	0	0	0	0	0	0	0	0	0	0
17 CAPITAL TRANSFERS R71+R79	5066	10105	11826	13867	15912	17035	18223	21738	23052	24417
18 CAPITAL RECEIPTS (16+17)	5066	10105	11826	13867	15912	17035	18223	21738	23052	24417
19 TOTAL RECEIPTS (15+18)	42328	131186	152736	178136	206115	241420	278785	308335	337517	365574
BALANCES										
20 GROSS SAVING N4 (15 - 4)	8931	25819	31256	38986	41147	46891	53289	64788	72000	80817
21 NET LENDING+/-BORROWING- N5 (19-8)	-6365	-15007	-14981	-15637	-21641	-29125	-25690	-14443	-14174	-12574
22 NET BAL TO BE FINANC-/-ALL+ (19-10)	-7171	-17071	-15691	-17806	-24112	-32239	-26035	:	:	:
23 CHANGE IN FINANCIAL ASSET F71+72+81	-975	-926	-482	5395	3633	8968	3267	:	:	:
24 TO BE FINANC-/-ALLOC+ CASH BAS.(22-23)	-6196	-16145	-15209	-23201	-27745	-41207	-29302	:	:	:

FRANCE

2. DEPENSES ET RECETTES DES ADMINISTRATIONS DE SECURITE SOCIALE PAR GRANDES CATEGORIES ECONOMIQUES

MIO FF

S63

DEPENSES	1970	1978	1979	1980	1981	1982	1983	1984	1985	1986
1 DEPENSES EFFECTIVES REMUNERATION+BS	5968	68951	81484	94940	111500	132771	148104	164161	177443	187049
CONSUMMATION INTERMEDIAIRE P20	1601	23789	26087	30102	35664	42800	49279	54517	59673	62647
REMUNERATION SALARIES R101+R102	4358	57926	68856	80323	93312	109767	122255	133519	144917	152557
IMPOTS LIES A PRODUCTION IMPORT. R20	158	2641	3214	4127	5131	6219	7353	9915	9594	9991
MOINS:VENTES+PRODUCTION COMPTE PROPR	149	15405	16673	19612	22607	26015	30783	33790	36741	38146
2 REVENUS DE PROPRIETE ASSURANC R40+51	26	1265	1476	1587	1809	3008	4477	4255	5756	3756
3 SUBVENTIONS TRANSFERTS COUR. R30+R60	103127	329752	381334	448873	539813	648094	724356	787784	846210	907025
4 DEPENSES EFFECTIVES COURANTE (1 A 3)	109121	399968	464294	545400	653122	783873	876937	956200	1029409	1097830
5 DEPENSES FINALES EN CAPITAL P40+P70	447	8697	9123	10501	10739	10701	11505	11305	12528	13396
6 TRANSFERTS EN CAPITAL R70	362	605	553	415	818	601	1521	1418	1854	950
7 DEPENSES EN CAPITAL (5+6)	809	9302	9676	10916	11557	11302	13026	12723	14382	14346
8 DEPENSES COURANTES ET CAPITAL (4+7)	109930	409270	473970	556316	664679	795175	889963	968923	1043791	1112176
9 PRETS AVANCES ET PARTICIPATIONS NETS	563	2550	2402	2448	3449	2250	9155	:	:	:
10 DEPENSES TOTALES (8+9)	110493	411520	476372	558764	668128	797425	899118	:	:	:
RECETTES										
11 IMPOTS COURANTS	368	4279	5130	5870	7094	9754	15695	17132	16680	18918
SUR LE REVENU ET LE PATRIMOINE R61	0	0	0	0	0	280	3434	983	118	246
LIES A LA PRODUCTION ET IMPORT. R20	368	4279	5130	5870	7094	9474	12261	16149	16562	18672
12 COTISATIONS SOCIALES EFFECTIVES R62	99468	345794	416807	494198	555226	655714	745933	827207	892832	940743
13 REVENUS PROPRIETE,ASSURANCES R40+52	1762	7524	7593	10827	14544	15864	17778	21940	22988	24469
14 SUBVENTIONS TRANSFERTS R30+65+67+69	13505	46490	57772	66639	81284	108682	129523	123340	124761	112250
15 RECETTES EFFECTIVES COUR. (11 A 14)	115103	404087	487302	577534	658148	790014	908929	989619	1057261	1096380
16 IMPOTS EN CAPITAL R72	0	0	0	0	0	0	0	0	0	0
17 TRANSFERTS EN CAPITAL R71+R79	290	1826	1865	2101	1752	2004	2361	2443	8580	2508
18 RECETTES EN CAPITAL (16+17)	290	1826	1865	2101	1752	2004	2361	2443	8580	2508
19 RECETTES TOTALES (15+18)	115393	405913	489167	579635	659900	792018	911290	992062	1065841	1098888
SOLDES										
20 EPARGNE BRUTE N4 (15 - 4)	5982	4119	23008	32134	5026	6141	31992	33419	27852	-1450
21 CAPACITE+/BESOIN- FINANCT N5 (19-8)	5463	-3357	15197	23319	-4779	-3157	21327	23139	22050	-13288
22 SOLDE A FINANCER-/EMPLOYER+ (19-10)	4900	-5607	12795	20871	-8228	-5407	12172	:	:	:
23 SOLDE CREDITS COMMERCIAUX F71+72+81	-43	-1117	3391	1506	6454	-8186	-83	:	:	:
24 SOLDE FIN.-/EMPL.+BASE REGL.(22-23)	4943	-4490	9404	19365	-14682	2779	12255	:	:	:

FRANCE

3. COST OF PRODUCTION AND THE TRANSITION TO COLLECTIVE CONSUMPTION

MIO FF

S60

		1970	1978	1979	1980	1981	1982	1983	1984	1985	1986	
1	INTERMEDIATE CONSUMPTION	P20	43649	127331	141887	169058	200034	234612	263411	289261	315808	332645
2	COMPENSATION OF EMPLOYEES	R10	75426	293715	334512	387179	448738	528155	588464	642755	693241	734967
	GROSS WAGES AND SALARIES	R101	54858	211182	240370	279229	324938	376681	420357	459859	492309	517678
	EMPLOYERS' ACTUAL SOCIAL CONTR	R102	7516	43160	50634	57586	65734	83331	94105	103770	114172	121263
	- PAID TO GENERAL GOVERNMENT		7516	43160	50634	57586	65734	83331	94105	103770	114172	121263
	- PAID TO INSURANCE ENTERPRISES		0	0	0	0	0	0	0	0	0	0
	IMPUTED SOCIAL CONTRIBUTIONS	R103	13052	39373	43508	50364	58066	68143	74002	79126	86760	96026
3	TAXES ON PRODUCTION AND IMPORTS	R20	1565	7379	8581	10474						
4	CONSUMPTION OF FIXED CAPITAL	A1	7469	31729	37188	44431	51804	60695	68303	75808	82905	88657
5	NET OPERATING SURPLUS	N12	-1484	-412	3	-1197	-1652	-3632	-993	-536	-3566	-2914
6	LESS: SUBSIDIES RECEIVED	R30	481	1449	1857	2743	3382	2926	5189	5228	7494	9769
7	LESS: CURRENT SALES OF GOODS SER		17494	74609	83661	97928	113795	132073	150960	169601	180661	188512
8	LESS: PRODUCTION ON OWN ACCOUNT		3512									
9	COLLECTIVE CONSUMPTION (1 A 8)	P3A	105138	383684	436653	509274	595028	701299	782134	855595	918638	974388
	WAGE AND SALARY EARNERS (1000)		2698	3345	3374	3416	3477	3565	3649	3707	3813	3828
4. EXPENDITURE ON SUBSIDIES AND TRANSFERS												
1	SUBSIDIES	R30	14926	40936	46910	51664	67040	76594	82234	101973	774	101886
	- TO GENERAL GOVERNMENT											
	- TO OTHER SECTORS		14926	40936	46910	51664	67040	76594	82234	101973	774	101886
2	CURRENT TRANSFERS WITHIN S60	R65										
	- TO CENTRAL GOVERNMENT											
	- TO LOCAL GOVERNMENT											
	- TO SOCIAL SECURITY FUNDS											
3	TRANSFERS TO NONPROFIT INSTIT.	R66	893	2679	2505	2829	3912	4734	5835	6882	7790	8283
4	SOCIAL BENEFITS	R64	131452	403326	462301	537911	641884	769879	862262	951990	1032796	1104786
	- LINKED TO ACTUAL CONTRIBUTIONS	R641	101670	322902	373358	439730	527268	633340	705473	766825	821632	877888
	- CORRESP. TO IMPUTED CONTRIBUTION	R642	14475	40375	45941	52794	61395	71494	79797	87891	95240	100813
	- OTHER SOCIAL BENEFITS	R643	15307	40049	43002	45387	53221	65045	76992	97274	115924	126085
5	MISCELLANEOUS CURRENT TRANSFERS	R69	3155	23149	23117	21741	27875	31587	45525	52644	51918	53872
	- TO HOUSEHOLDS		3111	15198	17287	19224	23782	26824	30161	34133	37358	
	- TO OTHER RESIDENT SECTORS		39	4947	1884	816	1053	1399	9852	13397	8637	
	- TO THE REST OF THE WORLD		5	465	621	664	1137	1349	2084	2370	2588	
6	CURRENT INTERNATIONAL COOPERATION	R67	6439	23244	17321	19895	22465	28942	31760	33136	37401	35359
7	INVESTMENT GRANTS	R71	5024	9633	10487	11590	13364	15141	17062	19553	20147	
	- TO GENERAL GOVERNMENT											
	- CENTRAL GOVERNMENT											
	- LOCAL GOVERNMENT											
	- SOCIAL SECURITY FUNDS											
	- TO OTHER RESIDENT SECTORS		4151	8363	8888	9837	11240	13095	14598	16807	17638	
	- TO THE REST OF THE WORLD		873	1270	1599	1753	2124	2046	2464	2746	2509	
8	OTHER CAPITAL TRANSFERS	R79	402	1743	3701	7034	7146	8006	6983	9743	6534	
	- TO GENERAL GOVERNMENT											
	- TO HOUSEHOLDS		319	1437	3384	6742	5880	6619	6337	8607	5338	
	- TO OTHER RESIDENT SECTORS		29	304	242	280	1221	1274	640	1015	1196	
	- TO THE REST OF THE WORLD		54	2	75	12	45	113	6	121	0	

3. COÛTS DE PRODUCTION ET PASSAGE A LA CONSOMMATION COLLECTIVE

MIO FF

561

		1970	1978	1979	1980	1981	1982	1983	1984	1985	1986	
1	CONSOMMATION INTERMEDIAIRE	P20	30833	72513	80150	97068	114776	133243	146920	159954	174640	186187
2	REMUNERATION DES SALARIES	R10	60391	181862	202905	234387	269241	315233	347381	376977	405315	430963
	SALAIRES ET TRAITEMENTS BRUTS	R101	43457	127253	141824	162562	186838	214895	238856	259996	276472	289567
	COTISATIONS SOCIALES EMPLOYEURS	R102	4764	18018	20749	25031	28558	37205	40224	42921	47565	51111
	- VERSEES AUX ADMINISTR. PUBL.		4764	18018	20749	25031	28558	37205	49224	42921	47565	51111
	- VERSEES AUX ENTREPR. ASSURANCE		0	0	0	0	0	0	0	0	0	0
	COTISATIONS SOCIALES FICTIVES	R103	12170	36591	40332	46794	53845	63133	68301	74060	81278	90285
3	IMPOTS LIES A LA PRODUCTION	R20	1239	4265	4867	5744	7432	9407	10761	12082	7553	7957
4	CONSOMMATION DE CAPITAL FIXE	A1	3301	9912	11234	12968	14679	16637	18080	19659	21079	22084
5	EXCEDENT NET D EXPLOITATION	N12	-1466	226	630	-292	-266	-1984	559	944	-1650	284
6	MOINS SUBVENTIONS RECUES	R30	196	343	742	1451	2075	1500	3475	3440	5590	7809
7	MOINS VENTES COURANTES BIENS S.		13055	30702	33706	39066	45828	53130	60214	67986	71022	74248
8	MOINS PRODUCTION POUR COMPTE PR.		1536									
9	CONSOMMATION COLLECTIVE (1 A 8)	P3A	79511	237733	265338	309358	357959	417906	460012	498190	530325	565418
	EMPLOI SALARIE (1000)		2018	2391	2398	2422	2464	2523	2565	2584	2584	2584
4. DEPENSES DE SUBVENTIONS D EXPLOITATION ET TRANSFERTS												
1	SUBVENTIONS D EXPLOITATION	R30	14201	38416	43737	48741	63363	71036	77860	97180	98008	99941
	- AUX ADMINISTRATIONS PUBLIQUES		70	163	199	247	234	302	296	336	721	
	- AUX AUTRES SECTEURS		14131	38319	43523	46428	60319	68889	74233	91327	92637	
2	TRANSFERTS ADMINISTRATIONS PUBL	R65	28981	92151	109454	128195	153410	195412	227050	211990	223550	226380
	- A L ADMINISTRATION CENTRALE											
	- AUX ADMINISTRATIONS LOCALES		16232	52518	61259	71036	82351	100218	114283	100876	111422	
	- A LA SECURITE SOCIALE		12749	45310	55563	65994	81968	108187	129266	138984	146789	
3	TRANSFERTS ADMINISTRATIONS PRIV	R66	252	1249	865	927	1673	2148	3090	3889	4579	4453
4	PRESTATIONS SOCIALES	R64	22990	65994	73132	80560	94060	112651	129297	161582	186415	201157
	- LIEES AUX COTISATIONS EFFECTIVE	R641	10	0	0	0	0	0	0	0	0	
	- LIEES AUX COTISATIONS FICTIVES	R642	13593	37593	42765	49224	57174	66484	74096	82825	89758	95072
	- AUTRES PRESTATIONS SOCIALES	R643	9387	28401	30367	31336	36886	46167	55201	78757	96657	106085
5	TRANSFERTS COURANTS DIVERS	R69	1940	14640	12740	10964	15360	18128	28379	34670	31938	30907
	- AUX MENAGES		1899	6676	6989	7919	10417	10725	11098	12674	13746	
	- AUX AUTRES SECTEURS RESIDENTS		36	4220	1599	581	1018	1083	9527	12945	8149	
	- AU RESTE DU MONDE		5	465	621	664	1137	1349	2084	2370	2588	
6	COOPERATION INTERNATIONALE COUR	R67	5846	21950	15981	18358	19895	26093	28284	29237	33436	32091
7	AIDES A L INVESTISSEMENT	R71	8102	16374	18913	22076	24599	27378	29360	34816	36472	37736
	- AUX ADMINISTRATIONS PUBLIQUES		4087	9041	10340	12581	14152	15302	16080	19625	21547	
	- ADMINISTRATION CENTRALE											
	- ADMINISTRATIONS LOCALES		4087	9040	10339	12580	14152	15302	16080	19625	21547	
	- SECURITE SOCIALE		0	1	1	1	0	0	0	0	0	
	- AUX AUTRES SECTEURS RESIDENTS		3142	5928	6278	6899	7834	9494	10338	11985	12470	
	- AU RESTE DU MONDE		873	1270	1599	1753	2124	2046	2464	2746	2509	
8	AUTRES TRANSFERTS EN CAPITAL	R79	607	3514	6939	8419	11066	8671	6389	6846	9999	9440
	- AUX ADMINISTRATIONS PUBLIQUES		285	0	0	0	0	0	0	0	0	
	- AUX MENAGES		265	1323	3159	6454	5524	6192	5843	7940	4645	
	- AUX AUTRES SECTEURS RESIDENTS		3	297	242	280	1194	1244	606	980	1159	
	- AU RESTE DU MONDE		54	2	75	12	45	113	6	121	0	

FRANCE

3. COÛTS DE PRODUCTION ET PASSAGE A LA CONSOMMATION COLLECTIVE

MIO FF

S63

		1970	1978	1979	1980	1981	1982	1983	1984	1985	1986	
1	CONSOMMATION INTERMEDIAIRE	P20	1601	23789	26087	30102	35664	42800	49279	54517	59673	62647
2	REMUNERATION DES SALAIRES	R10	4358	58949	70070	81656	94924	111776	124616	136031	147613	155359
	SALAIRES ET TRAITEMENTS BRUTS	R101	3464	44900	53354	63305	73989	86014	95431	102908	111068	116930
	COTISATIONS SOCIALES EMPLOYEURS	R102	894	13026	15502	17018	19323	23753	26824	30611	33849	35627
	- VERSEES AUX ADMINISTR. PUBL.		894	13026	15502	17018	19323	23753	26824	30611	33849	35627
	- VERSEES AUX ENTREPR. ASSURANCE		0	0	0	0	0	0	0	0	0	0
	COTISATIONS SOCIALES FICTIVES	R103	0	1023	1214	1333	1612	2009	2361	2512	2696	2802
3	IMPOTS LIES A LA PRODUCTION	R20	158	2641	3214	4127	5131	6219	7353	9915	9594	9991
4	CONSOMMATION DE CAPITAL FIXE	A1	389	2706	3287	4045	4847	5739	6566	7386	8111	8528
5	EXCEDENT NET D EXPLOITATION	N12	-205	0	0	0	0	0	0	-42	-103	-115
6	MOINS SUBVENTIONS RECUES	R30	0	0	0	0	0	0	0	0	0	0
7	MOINS VENTES COURANTES BIENS S.		149	15405	16673	19612	22607	26015	30783	33790	36741	38146
8	MOINS PRODUCTION POUR COMPTE PR.		0	0	0	0	0	0	0	0	0	0
9	CONSOMMATION COLLECTIVE (1 A 8)	P3A	6152	72680	85985	100318	117959	140519	157031	174017	188147	198264

EMPLOI SALARIE (1000)

4. DEPENSES DE SUBVENTIONS D EXPLOITATION ET TRANSFERTS

1	SUBVENTIONS D EXPLOITATION	R30	146	842	1268	1154	1924	2561	3252	3718	4366	4584
	- AUX ADMINISTRATIONS PUBLIQUES		0	0	0	0	0	0	0	0	0	0
	- AUX AUTRES SECTEURS		146	635	678	749	790	1129	1185	1458	1731	11254
2	TRANSFERTS ADMINISTRATIONS PUBL	R65	205	1170	1423	2224	2812	4326	5930	7606	9025	11254
	- A L ADMINISTRATION CENTRALE		110	775	877	1104	1256	1318	1642	2033	2074	
	- AUX ADMINISTRATIONS LOCALES		95	189	180	240	291	330	426	537	581	
	- A LA SECURITE SOCIALE											
3	TRANSFERTS ADMINISTRATIONS PRIV	R66	234	315	376	375	484	499	280	385	428	908
4	PRESTATIONS SOCIALES	R64	101660	323925	374572	441063	528880	635349	707834	769337	824328	880690
	- LIEES AUX COTISATIONS EFFECTIVE	R641	101660	322902	373358	439730	527268	633340	705473	766825	821632	877888
	- LIEES AUX COTISATIONS FICTIVES	R642	0	1023	1214	1333	1612	2009	2361	2512	2696	2802
	- AUTRES PRESTATIONS SOCIALES	R643	0	0	0	0	0	0	0	0	0	0
5	TRANSFERTS COURANTS DIVERS	R69	123	1626	1750	1717	2100	1346	2211	1225	2207	4300
	- AUX MENAGES		123	878	992	778	849	1081	2335	1836	2467	
	- AUX AUTRES SECTEURS RESIDENTS		0	0	0	0	0	0	0	0	0	0
	- AU RESTE DU MONDE		0	0	0	0	0	0	0	0	0	0
6	COOPERATION INTERNATIONALE COUR	R67	593	1294	1340	1537	2570	2849	3476	3899	3965	3268
7	AIDES A L INVESTISSEMENT	R71	360	397	318	339	406	47	365	267	231	228
	- AUX ADMINISTRATIONS PUBLIQUES		53	12	6	1	11	0	1	0	0	0
	- ADMINISTRATION CENTRALE		0	2	4	0	0	0	1	0	0	0
	- ADMINISTRATIONS LOCALES		53	10	2	1	11	0	0	0	0	0
	- SECURITE SOCIALE											
	- AUX AUTRES SECTEURS RESIDENTS		307	385	312	338	395	277	288	364	410	
	- AU RESTE DU MONDE		0	0	0	0	0	0	0	0	0	0
8	AUTRES TRANSFERTS EN CAPITAL	R79	2	208	235	76	412	554	1156	1151	1623	722
	- AUX ADMINISTRATIONS PUBLIQUES		0	0	0	0	0	0	0	0	0	0
	- AUX MENAGES		2	0	96	154	195	241	265	395	401	
	- AUX AUTRES SECTEURS RESIDENTS		0	0	0	0	0	0	0	0	0	0
	- AU RESTE DU MONDE		0	0	0	0	0	0	0	0	0	0

FRANCE

5. GENERAL GOVERNMENT EXPENDITURE (USES) BY PURPOSE AND TYPE OF TRANSACTION S 60

COFOG NOMENCLATURE

P3A FINAL CONSUMPTION

R30 SUBSIDIES

R60+R40+R51 CURRENT TRANSFERS, INSURANCE PREMIUMS, INTERESTS

R64 OF WHICH: SOCIAL BENEFITS

P40 GROSS CAPITAL FORMATION

P70+R70 OTHER CAPITAL OUTLAYS

MIO FF

	P3A	R30	R60+40+51	R64	P40	P70+R70	TOTAL
1977							
01 GENERAL PUBLIC SERVICES	35808	69	12041	0	4805	1843	54566
02 DEFENCE	58619	94	876	0	1454	76	61119
03 PUBLIC ORDER AND SAFETY AFFAIRS	15198	13	463	0	1207	18	16899
04 EDUCATION	96071	703	4269	0	9744	291	111078
05 HEALTH	7900	560	94971	94203	684	1721	105836
06 SOCIAL SECURITY AND WELFARE AFFAIRS	19674	1457	306038	301906	1771	890	329830
07 HOUSING AND COMMUNITY AMENITY	14127	6632	5393	0	22259	3707	52118
08 RECREATIONAL, CULTURAL AFFAIRS	7009	649	1364	0	4346	249	13617
09 FUEL AND ENERGY AFFAIRS							
10 AGRICULTURE, FORESTRY, FISHING	13765	16687	1391	0	1953	2769	36565
11 INDUSTRY OTHER THAN FUEL, HANDICRAFT							
12 TRANSPORT AND COMMUNICATION	6662	12685	951	0	9008	1442	30748
13 TRADE (a)							
14 EXPENDITURES NOT CLASSIFIED	2878	1488	21749	0	256	479	26850
TOTAL	277711	41037	449506	396109	57487	13485	839226
1978							
01 GENERAL PUBLIC SERVICES	40839	78	16384	0	5373	1914	64588
02 DEFENCE	69222	116	842	0	149	166	70495
03 PUBLIC ORDER AND SAFETY AFFAIRS	17664	14	620	0	1312	28	19638
04 EDUCATION	109170	1056	5016	0	9169	247	124658
05 HEALTH	9588	890	112464	111649	813	1579	125334
06 SOCIAL SECURITY AND WELFARE AFFAIRS	23669	1836	363627	357571	2156	759	392047
07 HOUSING AND COMMUNITY AMENITY	16816	7724	6178	0	23040	3216	56974
08 RECREATIONAL, CULTURAL AFFAIRS	8836	642	1718	0	4163	319	15678
09 FUEL AND ENERGY AFFAIRS							
10 AGRICULTURE, FORESTRY, FISHING	14475	16494	1912	0	4713	2701	40295
11 INDUSTRY OTHER THAN FUEL, HANDICRAFT							
12 TRANSPORT AND COMMUNICATION	7034	12405	966	0	10300	1546	32251
13 TRADE (a)							
14 EXPENDITURES NOT CLASSIFIED	2979	1958	26454	0	181	407	31979
TOTAL	320292	43213	536180	469219	61369	12882	973936
1979							
01 GENERAL PUBLIC SERVICES	45378	136	13258	0	6112	1440	66324
02 DEFENCE	77518	76	3382	0	2704	870	84550
03 PUBLIC ORDER AND SAFETY AFFAIRS	19894	15	636	0	1450	39	22034
04 EDUCATION	122214	1120	5513	0	9871	250	138968
05 HEALTH	10882	1085	132152	131300	834	1539	146492
06 SOCIAL SECURITY AND WELFARE AFFAIRS	26937	1685	419941	412750	2327	1455	452344
07 HOUSING AND COMMUNITY AMENITY	19588	8395	7170	0	26279	4610	66042
08 RECREATIONAL, CULTURAL AFFAIRS	10469	661	2322	0	4739	316	18507
09 FUEL AND ENERGY AFFAIRS							
10 AGRICULTURE, FORESTRY, FISHING	18531	19924	2057	0	4743	2936	48191
11 INDUSTRY OTHER THAN FUEL, HANDICRAFT							
12 TRANSPORT AND COMMUNICATION	8131	14359	700	0	11709	1596	36495
13 TRADE (a)							
14 EXPENDITURES NOT CLASSIFIED	3915	1568	32282	0	241	395	38401
TOTAL	363457	49024	619412	544050	71009	15446	1118347

FRANCE

5. DEPENSES (EMPLOIS) DU SECTEUR ADMINISTRATIONS PUBLIQUES PAR FONCTIONS ET OPERATIONS S 60

NOMENCLATURE COFOG

P3A CONSOMMATION FINALE

R30 SUBVENTIONS

R60+R40+R51 TRANSFERTS COURANTS, PRIMES ASSURANCE, INTERETS

R64 DONT PRESTATIONS SOCIALES

P40 FORMATION BRUTE DE CAPITAL

P70+R70 AUTRES DEPENSES EN CAPITAL

MIO FF

	P3A	R30	R60+40+51	R64	P40	P70+R70	TOTAL
1980							
01 SERVICES GENERAUX	52551	99	13812	0	7746	1545	75783
02 DEFENSE NATIONALE	92568	77	4021	0	2463	922	100051
03 ORDRE ET SECURITE PUBLICS	23647	13	636	0	1451	43	25796
04 ENSEIGNEMENT	141135	1228	5848	0	10628	171	159010
05 SANTE	12620	1176	153594	152703	802	1782	169974
06 SECURITE ET OEUVRES SOCIALES	31308	2053	486179	478387	3005	3371	526016
07 LOGEMENT, DEVELOPPEMENT COLLECTIF	22945	9711	7889	0	29514	5873	75932
08 SERVICES COLLECTIFS NDA	12221	832	2784	0	6083	249	22169
09 PETROLE ET ENERGIE							
10 AGRICULTURE, SYLVICULT., PECHE	19643	22577	2721	0	7084	3456	55481
11 INDUSTRIE SAUF ENERGIE, ARTISANAT							
12 TRANSPORTS ET COMMUNICATION	10949	14933	822	0	13516	1646	41906
13 COMMERCE (a)							
14 DEPENSES NON VENTILEES	1587	0	35465	0	607	631	41290
TOTAL	421204	52705	716871	631089	82939	19689	1293406
1981							
01 SERVICES GENERAUX	62630	241	15671	0	9333	1758	89633
02 DEFENSE NATIONALE	107831	87	4697	0	3395	1055	117065
03 ORDRE ET SECURITE PUBLICS	21402	20	697	0	1732	45	29826
04 ENSEIGNEMENT	163738	1344	6627	0	10322	147	182178
05 SANTE	14916	1442	181253	180226	898	1459	199968
06 SECURITE ET OEUVRES SOCIALES	36531	2503	580191	572151	3172	1227	623624
07 LOGEMENT, DEVELOPPEMENT COLLECTIF	26970	12107	8996	0	31277	6631	85981
08 SERVICES COLLECTIFS NDA	14765	940	3509	0	7780	284	27278
09 PETROLE ET ENERGIE							
10 AGRICULTURE, SYLVICULT., PECHE	22777	28891	4096	0	9027	5883	73674
11 INDUSTRIE SAUF ENERGIE, ARTISANAT							
12 TRANSPORTS ET COMMUNICATION	12822	17517	886	0	15840	1558	48623
13 COMMERCE (a)							
14 DEPENSES NON VENTILEES	1398	0	58470	0	635	742	61245
TOTAL	491779	65092	868023	752377	93410	20789	1539092
1982							
01 SERVICES GENERAUX	74998	413	21042	0	12273	1858	110584
02 DEFENSE NATIONALE	124552	101	5182	0	5844	1099	136778
03 ORDRE ET SECURITE PUBLICS	32470	22	599	0	2134	63	35288
04 ENSEIGNEMENT	192783	1825	8169	0	13447	120	216344
05 SANTE	17530	1821	213592	212357	1031	1720	235694
06 SECURITE ET OEUVRES SOCIALES	42698	2950	699194	688271	3428	2875	751145
07 LOGEMENT, DEVELOPPEMENT COLLECTIF	32360	19339	10366	0	38728	6996	107789
08 SERVICES COLLECTIFS NDA	17979	2412	4576	0	11321	342	36630
09 PETROLE ET ENERGIE							
10 AGRICULTURE, SYLVICULT., PECHE	26302	34247	6537	0	9714	5458	82258
11 INDUSTRIE SAUF ENERGIE, ARTISANAT							
12 TRANSPORTS ET COMMUNICATION	14869	14634	988	0	17419	1520	49430
13 COMMERCE (a)							
14 DEPENSES NON VENTILEES	1794	0	68340	0	767	1783	72684
TOTAL	578335	77764	1038585	900618	116106	23834	1834623

FRANCE

6. TAXES AND ACTUAL SOCIAL CONTRIBUTIONS BY CATEGORY AND BY RECEIVING SUB-SECTOR

MID FF

560

		1970	1978	1979	1980	1981	1982	1983	1984	1985	1986	
1	TAXES ON PRODUCTION AND IMPORTS	R20	119046	310867	358129	410607	457252	531081	586917	653039	698789	728416
	GENERAL TURNOVER TAXES	R201	70865	180536	202802	233730	262195	306974	333340	359677	385465	391075
	- VALUE-ADDED TAX		70865	180536	202802	233730	262195	306974	333340	359677	385465	391075
	- OTHER GENERAL TURNOVER TAXES		0	0	0	0	0	0	0	0	0	0
	IMPORT DUTIES, AGRICULTUR LEVIES	R202	2792	290	296	614	462	458	455	571	654	688
	EXCISE DUTY, TAX ON CONSUMPTION	R203	22524	51013	63858	66612	68843	78403	88322	100925	127577	128268
	TAXES ON SERVICES	R204	3033	5879	7004	9905	10980	13641	15292	17754	19940	21609
	TAXES ON LAND AND BUILDINGS	R205(a)	0	0	0	0	0	0	0	0	0	0
	STAMP, REGISTRATION DUTIES	R206	6468	16712	20866	24590	27432	29931	33921	42759	47170	
	OTHER TAXES ON PRODUCTION	R207	13364	53787	60769	74193	85859	98806	112459	129989	127180	133746
2	CURRENT TAXES ON INCOME & WEALTH	R61(a)	56138	166917	192409	234825	271635	318051	356352	397562	423945	462695
	PAID BY HOUSEHOLDS		37525	122670	139992	169420	195992	228595	268062	301512	316370	336144
	PAID BY GENERAL GOVERNMENT											
	PAID BY OTHER SECTORS		18613	44247	52417	65405	75643	89456	88290	96050	107575	126551
3	CAPITAL TAXES	R72	1944	4651	5907	6481	9990	8996	11126	18383	20119	28109
	PAID BY HOUSEHOLDS		1944	4651	5907	6481	9990	8996	10227	10981	12418	16109
	PAID BY OTHER SECTORS		0	0	0	0	0	0	10227	10981	7701	12000
4	TOTAL TAX RECEIPTS (1 A 3)		177128	482435	556445	651913	738877	858128	954395	1068984	1142853	1219220
5	ACTUAL SOCIAL CONTRIBUTIONS	R62	100926	350309	421984	500068	562383	663943	755445	839580	905847	954733
	EMPLOYERS' ACTUAL SOC CONTRIBT.	R621	73309	245893	285373	332845	376667	439402	495882	539635	584804	612929
	EMPLOYEES' SOCIAL CONTRIBUTIONS	R622	20106	79730	105066	130216	142446	172886	199102	231683	246132	264836
	- COMPULSORY CONTRIBUTIONS											
	- VOLUNTARY CONTRIBUTIONS											
	SOCIAL CONTRIBUTIONS SELF-EMPLOY.	R623	7511	24686	31545	37007	43270	51655	60461	68262	74911	76968
	- COMPULSORY CONTRIBUTIONS											
	- VOLUNTARY CONTRIBUTIONS											
6	TOTAL TAX & SOCIAL CONTRIBUT. (4+5)		278054	832744	978429	1151981	1301260	1522071	1709840	1908564	2048700	2173953

FRANCE

6. IMPOTS ET COTISATIONS SOCIALES EFFECTIVES PAR CATEGORIE ET PAR SOUS SECTEUR RECEVEUR

MIO FF

S61

	1970	1978	1979	1980	1981	1982	1983	1984	1985	1986
1 IMPOTS DE PRODUCTION ET IMPORT R20	109375	272948	312917	357006	395345	457428	499392	544236	586694	609232
TAXES SUR LE CHIFFRE D AFFAIRE R201	70865	180536	202802	234250	262682	307532	333922	360299	386004	390072
- TVA	70865	180536	202802	234250	262682	307532	333922	360299	386004	390072
- AUTRES TAXES	0	0	0	0	0	0	0	0	0	0
DROIT D IMPORTATION ET PRELEV. R202	2792	290	296	500	449	458	475	539	272	
ACCISES ET IMPOT SUR CONSOMMAT. R203	22432	50994	63833	67295	69812	78944	87227	98806	117799	
IMPOTS SUR LES SERVICES R204	2574	4956	5679	6257	6646	7406	8606	9985	11453	
IMPOTS SUR LE FONCIER ET IMMOB. R205 (a)	0	0	0	0	0	0	0	0	0	
DROITS DE TIMBRE ET DE MUTATION R206	5794	13781	17110	20139	22651	24966	28247	32490	33056	
AUTRES IMPOTS LIES A PRODUCTION R207	4918	21221	22468	27252	31547	34753	36785	39629	34622	
2 IMPOTS COURANTS REVENU ET PATR. R61 (a)	48395	141715	163478	200951	233010	274126	300380	327085	343194	375968
PAYES PAR LES MENAGES	30380	101489	115738	141455	163784	192367	222288	239683	244758	
PAYES PAR LES ADMINISTR. PUBL.	146	401	455	488	650	965	1234	882	1002	
PAYES PAR LES AUTRES SECTEURS	17869	40673	48387	60955	70526	84946	80044	85378	95020	
3 IMPOTS EN CAPITAL R72	1944	4651	5907	6481	9990	8996	11126	18383	20119	28109
PAYES PAR LES MENAGES	1944	4651	5907	6481	9990	8996	10227	10981	12418	16109
PAYES PAR LES AUTRES SECTEURS	0	0	0	0	0	0	899	7402	7701	12000
4 TOTAL DES IMPOTS (1 A 3)	159714	419314	482302	564438	638345	740550	810898	889704	950007	1013309
5 COTISATIONS SOCIALES EFFECTIVES R62	1458	4515	5177	5870	7157	8229	9512	12373	13015	13990
A CHARGE DES EMPLOYEURS R621	19									
A CHARGE DES SALARIES R622	1423	4515	5177	5870	7157	8229	9512	12373	13015	13990
- OBLIGATOIRES										
- VOLONTAIRES										
A CHARGE DES NON SALARIES R623	16	0	0	0	0	0	0	0	0	0
- OBLIGATOIRES	16	0	0	0	0	0	0	0	0	0
- VOLONTAIRES	0	0	0	0	0	0	0	0	0	0
6 TOTAL IMPOTS, COTIS. SOCIAL. (4+5)	161172	423829	487479	570308	645502	748779	820410	902077	963022	1027299

FRANCE

6. TAXES AND ACTUAL SOCIAL CONTRIBUTIONS BY CATEGORY AND BY RECEIVING SUBSECTOR

MIO FF

562

		1970	1978	1979	1980	1981	1982	1983	1984	1985	1986	
1	TAXES ON PRODUCTION AND IMPORTS											
	GENERAL TURNOVER TAXES	R20	9303	33640	40082	47731	54813	64179	75264	92654	95533	100512
	- VALUE-ADDED TAX	R201	0	0	0	0	0	0	0	0	0	
	- OTHER GENERAL TURNOVER TAXES		0	0	0	0	0	0	0	0	0	
	IMPORT DUTIES, AGRICULTUR LEVIES	R202	0	0	0	0	0	0	0	0	0	
	EXCISE DUTY, TAX ON CONSUMPTION	R203	42	19	25	23	24	26	41	33	37	
	TAXES ON SERVICES	R204	294	449	490	720	895	998	1025	1351	1665	
	TAXES ON LAND AND BUILDINGS	R205 (a)	0	0	0	0	0	0	0	0	0	
	STAMP, REGISTRATION DUTIES	R206	674	2931	3756	4451	4781	4965	5674	10269	14114	
	OTHER TAXES ON PRODUCTION	R207	8293	30104	35541	41890	48596	57511	66390	79724	82955	
2	CURRENT TAXES ON INCOME & WEALTH	R61 (a)	8101	26257	30058	35293	40389	45769	54926	72233	83759	89822
	PAID BY HOUSEHOLDS		7145	22927	25186	30491	34500	38918	47117	62462	70072	
	PAID BY GENERAL GOVERNMENT		212	803	912	1165	1356	1504	1604	1847	1970	
	PAID BY OTHER SECTORS		744	2776	4344	4165	5053	5688	6748	9286	10668	
3	CAPITAL TAXES	R72	0	0	0	0	0	0	0	0	0	
	PAID BY HOUSEHOLDS		0	0	0	0	0	0	0	0	0	
	PAID BY OTHER SECTORS		0	0	0	0	0	0	0	0	0	
4	TOTAL TAX RECEIPTS (1 A 3)		17404	59897	70140	83024	95202	109948	130190	164887	179292	190334
5	ACTUAL SOCIAL CONTRIBUTIONS	R62	0	0	0	0	0	0	0	0	0	
	EMPLOYERS' ACTUAL SOC CONTRIBT.	R621	0	0	0	0	0	0	0	0	0	
	EMPLOYEES' SOCIAL CONTRIBUTIONS	R622	0	0	0	0	0	0	0	0	0	
	- COMPULSORY CONTRIBUTIONS		0	0	0	0	0	0	0	0	0	
	- VOLUNTARY CONTRIBUTIONS		0	0	0	0	0	0	0	0	0	
	SOCIAL CONTRIBUTIONS SELF-EMPLOY.	R623	0	0	0	0	0	0	0	0	0	
	- COMPULSORY CONTRIBUTIONS		0	0	0	0	0	0	0	0	0	
	- VOLUNTARY CONTRIBUTIONS		0	0	0	0	0	0	0	0	0	
6	TOTAL TAX & SOCIAL CONTRIBUT. (4+5)		17404	59897	70140	83024	95202	109948	130190	164887	179292	190334

FRANCE

6. IMPOTS ET COTISATIONS SOCIALES EFFECTIVES PAR CATEGORIE ET PAR SOUS SECTEUR RECEVEUR

MIO FF

S63

		1970	1978	1979	1980	1981	1982	1983	1984	1985	1986
1	IMPOTS DE PRODUCTION ET IMPORT R20	368	4279	5130	5870	7094	9474	12261	16149	16562	18672
	TAXES SUR LE CHIFFRE D AFFAIRE R201	0	0	0	0	0	0	0	0	0	0
	- TVA	0	0	0	0	0	0	0	0	0	0
	- AUTRES TAXES	0	0	0	0	0	0	0	0	0	0
	DROIT D IMPORTATION ET PRELEV. R202	0	0	0	0	0	0	0	0	0	0
	ACCISES ET IMPOT SUR CONSOMMAT. R203	50	0	0	0	0	0	0	0	0	0
	IMPOTS SUR LES SERVICES R204	165	474	835	1036	1350	2827	1495	3822	1955	
	IMPOTS SUR LE FONCIER ET IMMOB. R205	0	0	0	0	0	0	2983	3569	4130	
	DROITS DE TIMBRE ET DE MUTATION R206	0	0	0	0	0	0	0	0	0	
	AUTRES IMPOTS LIES A PRODUCTION R207	153	2462	2760	3132	3827	4407	5106	5655	5928	
2	IMPOTS COURANTS REVENU ET PATR. R61	0	0	0	0	0	280	3434	983	118	246
	PAYES PAR LES MENAGES	0	0	0	0	0	202	3125	3289	3440	
	PAYES PAR LES ADMINISTR.PUBL.	0	0	0	0	0	0	0	0	0	
	PAYES PAR LES AUTRES SECTEURS	0	0	0	0	0	0	0	0	0	
3	IMPOTS EN CAPITAL R72	0	0	0	0	0	0	0	0	0	
	PAYES PAR LES MENAGES	0	0	0	0	0	0	0	0	0	
	PAYES PAR LES AUTRES SECTEURS	0	0	0	0	0	0	0	0	0	
4	TOTAL DES IMPOTS (1 A 3)	368	4279	5130	5870	7094	9754	15695	17132	16680	18918
5	COTISATIONS SOCIALES EFFECTIVES R62	99468	345794	416807	494198	555226	655714	745933	827207	892832	940743
	A CHARGE DES EMPLOYEURS R621	73290	245893	285373	332845	376667	439402	495882	539635	584804	612929
	A CHARGE DES SALARIES R622	18683	75215	99889	124346	135289	164657	189590	219310	233117	250846
	- OBLIGATOIRES										
	- VOLONTAIRES										
	A CHARGE DES NON SALARIES R623	7495	24686	31545	37007	43270	51655	60461	68262	74911	76968
	- OBLIGATOIRES										
	- VOLONTAIRES										
6	TOTAL IMPOTS, COTIS. SOCIAL. (4+5)	99836	350073	421937	500068	562320	665468	761628	844339	909512	959661

ITALIA

1. GENERAL TABLE OF TRANSACTIONS OF GENERAL GOVERNMENT

MRD LIT

S60		USES									
		1970	1978	1979	1980	1981	1982	1983	1984	1985	1986
TRANSACTIONS IN GOODS AND SERVICES											
OUTPUT OF GOODS AND SERVICES	P10										
INTERMEDIATE CONSUMPTION	P20	2386	9663	12246	15046	18773	23068	28382	32531	38394	42164
FINAL CONSUMPTION	P3A	8664	35257	43890	57013	74156	87386	103234	117239	131791	144403
GROSS FIXED CAPITAL FORMATION	P41	2019	6901	8326	12278	16918	20335	23450	25105	29509	29912
CHANGE IN STOCKS	P42	0	0	0	0	0	0	0	0	0	0
NET PURCHASES LAND, INTANG. ASSETS	P70	-58	91	29	31	44	44	51	53	38	43
DISTRIBUTIVE TRANSACTIONS											
COMPENSATION OF EMPLOYEES	R10	6491	26273	32506	42732	56135	65288	76218	86400	95228	104068
TAXES LINKED TO PRODUCTION, IMPORT.	R20	137	274	340	411	446	781	857	992	1129	1118
SUBSIDIES	R30	940	5628	6890	11068	13298	16898	18104	21660	21192	26405
PROPERTY AND ENTREPRENEUR. INCOME	R40	1112	13053	15760	21080	28853	39367	47994	58468	65485	75734
ACTUAL INTEREST	R41	1112	13038	15742	21060	28830	39338	47958	58430	65439	75685
INCOME FROM LAND, INTANGIBLE ASSETS	R43	0	15	18	20	23	29	36	38	46	49
DIVIDENDS, OTH INCOME FROM ENTREPR.	R44										
WITHDRAWALS FROM ENTREPR. INCOME	R45										
ACCIDENT INSURANCE TRANSACTIONS	R50	2	33	43	66	94	109	129	138	167	183
NET ACCIDENT INSURANCE PREMIUMS	R51	2	33	43	66	94	109	129	138	167	183
ACCIDENT INSURANCE CLAIMS	R52										
UNREQUITED CURRENT TRANSFERS N.E.C	R60	8275	38764	44276	57647	75931	92397	114403	127964	145793	160721
CURRENT TAXES ON INCOME AND WEALTH	R61										
ACTUAL SOCIAL CONTRIBUTIONS	R62										
IMPUTED SOCIAL CONTRIBUTIONS	R63										
SOCIAL BENEFITS	R64	7775	36577	42426	54990	73136	88935	109707	121805	139245	153447
CURRENT TRANSFER WITHIN GEN. GOVERN	R65										
CURR. TRANSFERS TO NON-PROFIT INST	R66	204	596	736	694	578	663	1491	2209	1942	1803
CURRENT INTERNATIONAL COOPERATION	R67	227	1050	407	355	606	1004	1185	1434	1614	2332
MISCELLANEOUS CURRENT TRANSFERS	R69	69	541	707	1608	1611	1795	2020	2516	2992	3139
CAPITAL TRANSFERS	R70	882	3105	4068	4372	5332	7527	8650	11061	18314	16584
INVESTMENT GRANTS	R71	874	2448	2787	3638	5162	7485	8583	10651	13127	15915
CAPITAL TAXES	R72										
OTHER CAPITAL TRANSFERS	R79	8	657	1281	734	170	42	67	410	5187	669
CHANGE ACTUARIAL RESERVES PENSIONS	F911	0	0	0	0	0	0	0	0	0	0
BALANCING ITEMS											
GROSS SAVING	N4	327	-12022	-13746	-17588	-32880	-38684	-43385	-51780	-54401	-57014
NET LENDING (+) / NET BORROWING (-)	N5	-2215	-21654	-25738	-33267	-53635	-61861	-67726	-83057	-98683	-100067
CONSUMPTION OF FIXED CAPITAL	A1	211	599	720	862	1051	1251	1437	1681	1988	2340

ITALIA

1. TABLEAU GENERAL DES OPERATIONS DES ADMINISTRATIONS PUBLIQUES

MRD LIT

S60		RESSOURCES									
		1970	1978	1979	1980	1981	1982	1983	1984	1985	1986
OPERATIONS SUR BIENS ET SERVICES											
PRODUCTION DE BIENS ET SERVICES	P10	9247	37163	46261	59452	76968	91135	107885	122746	138011	151113
CONSOMMATION INTERMEDIAIRE	P20										
CONSOMMATION FINALE	P3A										
FORMATION BRUTE DE CAPITAL FIXE	P41										
VARIATION DES STOCKS	P42										
ACQUISITIONS TERRAINS,ACTIFS INC.	P70										
OPERATIONS DE REPARTITION											
REMUNERATION DES SALARIES	R10										
IMPOTS LIES A LA PRODUCTION,IMPORT	R20	7028	22368	25347	33522	38297	46649	58029	67368	72851	81961
SUBVENTIONS D EXPLOITATION	R30	0	0	0	0	0	0	0	0	0	0
REVENUS DE LA PROPRIETE ET ENTREP.	R40	591	1916	2410	3307	3946	4166	4707	5040	6940	7277
INTERETS EFFECTIFS	R41	479	1648	2054	2963	3485	3516	3878	4219	5983	6235
REVENUS DE LA TERRE ET ACTIFS INC.	R43	79	167	205	284	392	550	662	673	705	771
DIVIDENDES	R44	19	26	43	10	9	23	65	15	91	81
REVENUS DES ENTREPRENEURS	R45	14	75	108	50	60	77	102	133	161	190
OPERATIONS D ASSURANCE-DOMMAGES	R50	1	19	15	33	39	43	58	82	94	117
PRIMES NETTES D ASSURANCE-DOMMAGES	R51										
INDEMNITES D ASSURANCE-DOMMAGES	R52	1	19	15	33	39	43	58	82	94	117
TRANSFERTS SANS CONTREPARTIE HDA	R60	11467	55457	68172	91161	115556	144617	175257	198376	226882	257314
IMPOTS COURANTS SUR REVENU,PATRIM.	R61	3439	22264	26442	37291	50916	64537	78354	91307	105085	115158
COTISATIONS SOCIALES EFFECTIVES	R62	6714	27772	34947	44488	53130	67217	79126	86955	97116	110984
COTISATIONS SOCIALES FICTIVES	R63	792	3309	4280	5242	6673	7699	10088	11930	13329	13780
PRESTATIONS SOCIALES	R64										
TRANSFERTS ADMINISTRATIONS PUBLIQ.	R65										
TRANSFERTS ADMINISTRATIONS PRIVEES	R66										
COOPERATION INTERNATIONALE COURANT	R67	55	39	31	143	157	205	227	297	297	273
TRANSFERTS COURANTS DIVERS	R69	467	2073	2472	3997	4680	4959	7462	7887	11055	17119
TRANSFERTS EN CAPITAL	R70	301	465	431	1002	1539	4729	7810	4942	3579	3486
AIDES A L INVESTISSEMENT	R71	4	80	134	232	278	395	442	643	673	647
IMPOTS EN CAPITAL	R72	106	144	186	317	377	2905	6927	2469	949	893
AUTRES TRANSFERTS EN CAPITAL	R79	191	241	111	453	884	1429	441	1830	1957	1946
VARIATION DES RESERVES DE RETRAITE	F911										

ITALIA

1. GENERAL TABLE OF TRANSACTIONS OF CENTRAL GOVERNMENT

MRD LIT

S61

USES

TRANSACTIONS IN GOODS AND SERVICES

	1970	1978	1979	1980	1981	1982	1983	1984	1985	1986
OUTPUT OF GOODS AND SERVICES P10										
INTERMEDIATE CONSUMPTION P20	1039	3640	4718	6072	6717	8611	11267	12903	15522	16978
FINAL CONSUMPTION P3A	4994	19947	24125	30785	39410	46459	55909	64245	72191	78980
GROSS FIXED CAPITAL FORMATION P41	985	3111	3533	4407	5644	6667	8740	8890	8821	9401
CHANGE IN STOCKS P42	0	0	0	0	0	0	0	0	0	0
NET PURCHASES LAND, INTANG. ASSETS P70	-31	6	2	2	3	3	7	28	6	4

DISTRIBUTIVE TRANSACTIONS

COMPENSATION OF EMPLOYEES R10	3915	16170	19423	24831	32725	37885	44723	51490	56797	62058
TAXES LINKED TO PRODUCTION, IMPORT. SUBSIDIES R20	137	274	340	411	446	781	857	992	1129	1118
PROPERTY AND ENTREPRENEUR. INCOME R30	769	3725	5142	8128	9998	12603	12780	15703	14857	18791
ACTUAL INTEREST R40	886	11370	14067	18415	26546	37359	45270	55096	61242	71186
INCOME FROM LAND, INTANGIBLE ASSETS R41	886	11367	14063	18410	26540	37351	45260	55084	61230	71173
DIVIDENDS, OTH INCOME FROM ENTREPR. WITHDRAWALS FROM ENTREPR. INCOME R43	0	3	4	5	6	8	10	12	12	13
ACCIDENT INSURANCE TRANSACTIONS R44	0	9	12	15	17	17	21	21	26	28
NET ACCIDENT INSURANCE PREMIUMS R51	0	9	12	15	17	17	21	21	26	28
ACCIDENT INSURANCE CLAIMS R52										
UNREQUITED CURRENT TRANSFERS N.E.C R60	3834	33654	37248	52173	64826	96487	114817	127647	148105	157746
CURRENT TAXES ON INCOME AND WEALTH R61	0	0	0	0	0	0	0	0	0	0
ACTUAL SOCIAL CONTRIBUTIONS R62										
IMPUTED SOCIAL CONTRIBUTIONS R63										
SOCIAL BENEFITS R64	1353	4731	6030	7013	9050	10888	14374	17424	20847	23719
CURRENT TRANSFER WITHIN GEN. GOVERN R65	2073	27217	30156	44386	54632	83919	98014	106958	124240	130608
CURR. TRANSFERS TO NON-PROFIT INST R66	134	444	450	170	254	315	915	1410	942	553
CURRENT INTERNATIONAL COOPERATION R67	227	1050	407	355	606	1004	1185	1434	1614	2332
MISCELLANEOUS CURRENT TRANSFERS R69	47	212	205	249	284	361	329	421	462	534
CAPITAL TRANSFERS R70	1109	6577	5416	5355	10856	10678	12439	12756	27483	23374
INVESTMENT GRANTS R71	1101	4204	4867	5153	5738	10265	12375	12738	16155	21939
CAPITAL TAXES R72										
OTHER CAPITAL TRANSFERS R79	8	2373	549	202	5118	413	64	18	11328	1435
CHANGE ACTUARIAL RESERVES PENSIONS F911	0	0	0	0	0	0	0	0	0	0

BALANCING ITEMS

GROSS SAVING N4	324	-15247	-16144	-18677	-29925	-41079	-55792	-59044	-64575	-68376
NET LENDING (+) / NET BORROWING (-) N5	-1402	-24441	-24716	-27696	-45677	-54821	-69230	-77594	-99076	-99432
CONSUMPTION OF FIXED CAPITAL A1	107	303	358	433	508	605	694	808	980	1154

ITALIA

1. TABLEAU GENERAL DES OPERATIONS DE L ADMINISTRATION CENTRALE

MRD LIT

S61

RESSOURCES

		1970	1978	1979	1980	1981	1982	1983	1984	1985	1986
OPERATIONS SUR BIENS ET SERVICES											
PRODUCTION DE BIENS ET SERVICES	P10	5198	20493	24992	31899	40622	48164	57983	66697	74917	81881
CONSUMMATION INTERMEDIAIRE	P20										
CONSUMMATION FINALE	P3A										
FORMATION BRUTE DE CAPITAL FIXE	P41										
VARIATION DES STOCKS	P42										
ACQUISITIONS TERRAINS,ACTIFS INC.	P70										
OPERATIONS DE REPARTITION											
REMUNERATION DES SALARIES	R10										
IMPOTS LIES A LA PRODUCTION,IMPORT	R20	6342	21696	24547	32367	36979	44801	55049	63949	68687	76753
SUBVENTIONS D EXPLOITATION	R30	0	0	0	0	0	0	0	0	0	0
REVENUS DE LA PROPRIETE ET ENTREP.	R40	570	1092	1120	1721	1672	2451	3237	3444	4743	5015
INTERETS EFFECTIFS	R41	513	970	1029	1614	1512	2148	2830	3036	4189	4442
REVENUS DE LA TERRE ET ACTIFS INC.	R43	32	61	71	47	91	205	247	263	303	302
DIVIDENDES	R44	16	6	20	10	9	23	65	15	91	81
REVENUS DES ENTREPRENEURS	R45	9	55	0	50	60	75	95	130	160	190
OPERATIONS D ASSURANCE-DOMMAGES	R50	0	4	5	9	9	6	9	14	16	18
PRIMES NETTES D ASSURANCE-DOMMAGES	R51										
INDEMNITES D ASSURANCE-DOMMAGES	R52	0	4	5	9	9	6	9	14	16	18
TRANSFERTS SANS CONTREPARTIE NDA	R60	3788	30257	38267	56157	71478	103701	113574	134949	156931	174842
IMPOTS COURANTS SUR REVENU,PATRIM.	R61	2711	21290	25177	35672	48356	61699	73441	86114	99844	109597
COTISATIONS SOCIALES EFFECTIVES	R62	76	391	502	690	892	1319	1487	1920	2180	2633
COTISATIONS SOCIALES FICTIVES	R63	689	3045	3954	4600	5899	6845	9033	10713	12065	12791
PRESTATIONS SOCIALES	R64										
TRANSFERTS ADMINISTRATIONS PUBLIQ.	R65	93	4871	7762	13586	14502	32270	27519	33983	38680	41090
TRANSFERTS ADMINISTRATIONS PRIVEES	R66										
COOPERATION INTERNATIONALE COURANT	R67	55	39	31	69	85	50	46	74	94	61
TRANSFERTS COURANTS DIVERS	R69	164	621	841	1540	1744	1518	648	2145	4068	8670
TRANSFERTS EN CAPITAL	R70	337	500	379	745	751	3606	7748	3124	1809	1723
AIDES A L INVESTISSEMENT	R71	53	187	207	282	279	588	790	619	658	641
IMPOTS EN CAPITAL	R72	100	134	172	296	356	2827	6848	2378	888	826
AUTRES TRANSFERTS EN CAPITAL	R79	184	179	0	167	116	191	110	127	263	256
VARIATION DES RESERVES DE RETRAITE	F911										

ITALIA

1. GENERAL TABLE OF TRANSACTIONS OF LOCAL GOVERNMENT

MRD LIT

S62

USES

	1970	1978	1979	1980	1981	1982	1983	1984	1985	1986	
TRANSACTIONS IN GOODS AND SERVICES											
OUTPUT OF GOODS AND SERVICES	P10										
INTERMEDIATE CONSUMPTION	P20	1133	5445	6941	8286	11407	13583	16130	18464	21437	23444
FINAL CONSUMPTION	P3A	3125	13514	17792	23833	32871	38617	44759	49887	56040	61285
GROSS FIXED CAPITAL FORMATION	P41	959	3662	4643	7496	10963	13088	13683	15026	17884	19143
CHANGE IN STOCKS	P42	0	0	0	0	0	0	0	0	0	0
NET PURCHASES LAND, INTANG. ASSETS	P70	-27	80	22	29	41	41	44	25	32	39
DISTRIBUTIVE TRANSACTIONS											
COMPENSATION OF EMPLOYEES	R10	2204	8862	11678	16143	22137	25922	29869	32915	36204	39529
TAXES LINKED TO PRODUCTION, IMPORT.	R20	0	0	0	0	0	0	0	0	0	0
SUBSIDIES	R30	171	1903	1748	2940	3300	4295	5324	5957	6335	7614
PROPERTY AND ENTREPRENEUR. INCOME	R40	524	1820	1729	2337	2900	3131	3957	5189	5848	6460
ACTUAL INTEREST	R41	524	1808	1715	2322	2883	3110	3931	5163	5814	6424
INCOME FROM LAND, INTANGIBLE ASSETS	R43	0	12	14	15	17	21	26	26	34	36
DIVIDENDS, OTH INCOME FROM ENTREPR.	R44										
WITHDRAWALS FROM ENTREPR. INCOME	R45										
ACCIDENT INSURANCE TRANSACTIONS	R50	2	22	27	50	75	89	105	115	138	151
NET ACCIDENT INSURANCE PREMIUMS	R51	2	22	27	50	75	89	105	115	138	151
ACCIDENT INSURANCE CLAIMS	R52										
UNREQUITED CURRENT TRANSFERS N.E.C	R60	439	1751	5563	9735	11545	14319	17126	18823	22562	23032
CURRENT TAXES ON INCOME AND WEALTH	R61	19	40	33	42	44	53	86	89	105	111
ACTUAL SOCIAL CONTRIBUTIONS	R62										
IMPUTED SOCIAL CONTRIBUTIONS	R63										
SOCIAL BENEFITS	R64	250	1005	1249	2529	9441	11978	14034	15377	17766	18349
CURRENT TRANSFER WITHIN GEN. GOVERN	R65	78	242	3509	5444	528	728	978	733	1373	970
CURR. TRANSFERS TO NON-PROFIT INST	R66	70	152	286	416	218	204	417	607	817	1030
CURRENT INTERNATIONAL COOPERATION	R67	0	0	0	0	0	0	0	0	0	0
MISCELLANEOUS CURRENT TRANSFERS	R69	22	312	486	1304	1314	1356	1611	2017	2501	2572
CAPITAL TRANSFERS	R70	120	2591	3204	3701	4254	4443	4401	5173	5786	7328
INVESTMENT GRANTS	R71	120	1131	1409	2626	4161	4411	4346	4774	5552	7120
CAPITAL TAXES	R72										
OTHER CAPITAL TRANSFERS	R79	0	1460	1795	1075	93	32	55	399	234	208
CHANGE ACTUARIAL RESERVES PENSIONS	F911	0	0	0	0	0	0	0	0	0	0
BALANCING ITEMS											
GROSS SAVING	N4	-575	2577	548	2312	-847	-400	9191	6921	8148	9461
NET LENDING (+) / NET BORROWING (-)	M5	-1273	1534	-3183	-4334	-9315	-9285	-718	-4653	1135	-1212
CONSUMPTION OF FIXED CAPITAL	A1	93	264	327	391	497	593	683	804	936	1101

ITALIA

1. TABLEAU GENERAL DES OPERATIONS DES ADMINISTRATIONS LOCALES

MRD LIT

S62

RESSOURCES

		1970	1978	1979	1980	1981	1982	1983	1984	1985	1986
OPERATIONS SUR BIENS ET SERVICES											
PRODUCTION DE BIENS ET SERVICES	P10	3452	14743	19151	24976	34219	40335	46971	52514	58961	64507
CONSOMMATION INTERMEDIAIRE	P20										
CONSOMMATION FINALE	P3A										
FORMATION BRUTE DE CAPITAL FIXE	P41										
VARIATION DES STOCKS	P42										
ACQUISITIONS TERRAINS,ACTIFS INC.	P70										
OPERATIONS DE REPARTITION											
REMUNERATION DES SALARIES	R10										
IMPOTS LIES A LA PRODUCTION,IMPORT	R20	686	672	800	1155	1318	1848	2980	3419	4164	5208
SUBVENTIONS D EXPLOITATION	R30	0	0	0	0	0	0	0	0	0	0
REVENUS DE LA PROPRIETE ET ENTREP.	R40	166	592	982	1297	1909	1801	1730	1951	2124	2547
INTERETS EFFECTIFS	R41	111	446	717	1060	1608	1454	1308	1538	1721	2078
REVENUS DE LA TERRE ET ACTIFS INC.	R43	47	106	134	237	301	345	415	410	402	469
DIVIDENDES	R44	3	20	23	0	0	0	0	0	0	0
REVENUS DES ENTREPRENEURS	R45	5	20	108	0	0	2	7	3	1	0
OPERATIONS D ASSURANCE-DOMMAGES	R50	1	8	9	23	30	34	49	64	74	95
PRIMES NETTES D ASSURANCE-DOMMAGES	R51										
INDEMNITES D ASSURANCE-DOMMAGES	R52	1	8	9	23	30	34	49	64	74	95
TRANSFERTS SANS CONTREPARTIE NDA	R60	2718	19879	25084	38185	45912	55538	74731	80323	91389	98619
IMPOTS COURANTS SUR REVENU,PATRIM.	R61	750	1114	1393	1763	2712	3025	5165	5468	5597	5944
COTISATIONS SOCIALES EFFECTIVES	R62	7	41	48	22	27	33	40	48	54	63
COTISATIONS SOCIALES FICTIVES	R63	94	239	300	489	664	709	832	938	970	758
PRESTATIONS SOCIALES	R64										
TRANSFERTS ADMINISTRATIONS PUBLIQ.	R65	1606	17618	22340	33649	39819	48587	63516	68271	78623	84320
TRANSFERTS ADMINISTRATIONS PRIVEES	R66										
COOPERATION INTERNATIONALE COURANT	R67	0	0	0	74	72	155	181	223	203	212
TRANSFERTS COURANTS DIVERS	R69	261	867	1003	2188	2618	3029	4997	5375	5942	7322
TRANSFERTS EN CAPITAL	R70	355	5290	4138	4580	6790	8687	8219	8650	16689	15837
AIDES A L INVESTISSEMENT	R71	341	2867	3490	4091	4736	6998	7790	6885	8595	13150
IMPOTS EN CAPITAL	R72	7	10	14	21	21	78	79	91	61	67
AUTRES TRANSFERTS EN CAPITAL	R79	7	2413	634	468	2033	1611	350	1674	8033	2620
VARIATION DES RESERVES DE RETRAITE	F911										

ITALIA

1. GENERAL TABLE OF TRANSACTIONS OF SOCIAL SECURITY FUNDS

MRD LIT

S63

USES

	1970	1978	1979	1980	1981	1982	1983	1984	1985	1986
TRANSACTIONS IN GOODS AND SERVICES										
OUTPUT OF GOODS AND SERVICES P10										
INTERMEDIATE CONSUMPTION P20	214	578	587	688	649	874	985	1164	1435	1742
FINAL CONSUMPTION P3A	545	1796	1973	2395	1875	2310	2566	3107	3560	4138
GROSS FIXED CAPITAL FORMATION P41	75	128	150	375	311	580	1027	1189	2804	1368
CHANGE IN STOCKS P42	0	0	0	0	0	0	0	0	0	0
NET PURCHASES LAND, INTANG. ASSETS P70	0	5	5	0	0	0	0	0	0	0
DISTRIBUTIVE TRANSACTIONS										
COMPENSATION OF EMPLOYEES R10	372	1241	1405	1758	1273	1481	1626	1995	2227	2481
TAXES LINKED TO PRODUCTION, IMPORT. R20	0	0	0	0	0	0	0	0	0	0
SUBSIDIES R30	0	0	0	0	0	0	0	0	0	0
PROPERTY AND ENTREPRENEUR. INCOME R40	35	484	596	1048	297	512	741	523	886	873
ACTUAL INTEREST R41	35	484	596	1048	297	512	741	523	886	873
INCOME FROM LAND, INTANGIBLE ASSETS R43	0	0	0	0	0	0	0	0	0	0
DIVIDENDS, OTH INCOME FROM ENTREPR. R44										
WITHDRAWALS FROM ENTREPR. INCOME R45										
ACCIDENT INSURANCE TRANSACTIONS R50	0	2	4	1	2	3	3	2	3	4
NET ACCIDENT INSURANCE PREMIUMS R51	0	2	4	1	2	3	3	2	3	4
ACCIDENT INSURANCE CLAIMS R52										
UNREQUITED CURRENT TRANSFERS N.E.C R60	6941	35780	42746	58862	68846	97975	108264	122740	138422	152067
CURRENT TAXES ON INCOME AND WEALTH R61	3	100	95	102	108	134	166	186	251	272
ACTUAL SOCIAL CONTRIBUTIONS R62										
IMPUTED SOCIAL CONTRIBUTIONS R63										
SOCIAL BENEFITS R64	6172	30841	35147	45448	54645	66069	81299	89004	100632	111379
CURRENT TRANSFER WITHIN GEN. GOVERN R65	766	4822	7488	13149	13974	31550	26560	33280	37327	40163
CURR. TRANSFERS TO NON-PROFIT INST R66	0	0	0	108	106	144	159	192	183	220
CURRENT INTERNATIONAL COOPERATION R67	0	0	0	0	0	0	0	0	0	0
MISCELLANEOUS CURRENT TRANSFERS R69	0	17	16	55	13	78	80	78	29	33
CAPITAL TRANSFERS R70	43	90	74	0	0	0	0	0	0	0
INVESTMENT GRANTS R71	43	87	74	0	0	0	0	0	0	0
CAPITAL TAXES R72										
OTHER CAPITAL TRANSFERS R79	0	3	0	0	0	0	0	0	0	0
CHANGE ACTUARIAL RESERVES PENSIONS F911	0	0	0	0	0	0	0	0	0	0
BALANCING ITEMS										
GROSS SAVING N4	578	648	1850	-1223	-2108	2795	3216	343	2026	1901
NET LENDING (+) / NET BORROWING (-) N5	460	1253	2161	-1237	1357	2245	2222	-810	-742	577
CONSUMPTION OF FIXED CAPITAL A1	11	32	35	38	46	53	60	69	72	85

ITALIA

1. TABLEAU GENERAL DES OPERATIONS DES ADMINISTRATIONS DE SECURITE SOCIALE

MRD LIT

S63

RESSOURCES

		1970	1978	1979	1980	1981	1982	1983	1984	1985	1986
OPERATIONS SUR BIENS ET SERVICES											
PRODUCTION DE BIENS ET SERVICES	P10	597	1927	2118	2577	2127	2636	2931	3535	4133	4725
CONSOMMATION INTERMEDIAIRE	P20										
CONSOMMATION FINALE	P3A										
FORMATION BRUTE DE CAPITAL FIXE	P41										
VARIATION DES STOCKS	P42										
ACQUISITIONS TERRAINS,ACTIFS INC.	P70										
OPERATIONS DE REPARTITION											
REMUNERATION DES SALARIES	R10										
IMPOTS LIES A LA PRODUCTION,IMPORT	R20	0	0	0	0	0	0	0	0	0	0
SUBVENTIONS D EXPLOITATION	R30	0	0	0	0	0	0	0	0	0	0
REVENUS DE LA PROPRIETE ET ENTREP.	R40	188	853	940	1009	1255	1549	1714	1985	2564	2500
INTERETS EFFECTIFS	R41	188	853	940	1009	1255	1549	1714	1985	2564	2500
REVENUS DE LA TERRE ET ACTIFS INC.	R43	0	0	0	0	0	0	0	0	0	0
DIVIDENDES	R44	0	0	0	0	0	0	0	0	0	0
REVENUS DES ENTREPRENEURS	R45	0	0	0	0	0	0	0	0	0	0
OPERATIONS D ASSURANCE-DOMMAGES	R50	0	7	1	1	0	3	0	4	4	4
PRIMES NETTES D ASSURANCE-DOMMAGES	R51										
INDEMNITES D ASSURANCE-DOMMAGES	R52	0	7	1	1	0	3	0	4	4	4
TRANSFERTS SANS CONTREPARTIE NDA	R60	7900	37742	46102	59942	67452	101762	112756	124350	141858	155977
IMPOTS COURANTS SUR REVENU,PATRIM.	R61	0	0	0	0	0	0	0	0	0	0
COTISATIONS SOCIALES EFFECTIVES	R62	6631	27340	34397	43776	52211	65865	77599	84987	94882	108288
COTISATIONS SOCIALES FICTIVES	R63	9	25	26	153	110	145	223	279	294	231
PRESTATIONS SOCIALES	R64										
TRANSFERTS ADMINISTRATIONS PUBLIQ.	R65	1218	9792	11051	15744	14813	35340	34517	38717	45637	46331
TRANSFERTS ADMINISTRATIONS PRIVEES	R66										
COOPERATION INTERNATIONALE COURANT	R67	0	0	0	0	0	0	0	0	0	0
TRANSFERTS COURANTS DIVERS	R69	42	585	628	269	318	412	417	367	1045	1127
TRANSFERTS EN CAPITAL	R70	0	828	540	361	3776	30	33	36	36	44
AIDES A L INVESTISSEMENT	R71	0	0	0	0	0	0	0	0	0	0
IMPOTS EN CAPITAL	R72	0	0	0	0	0	0	0	0	0	0
AUTRES TRANSFERTS EN CAPITAL	R79	0	828	540	361	3776	30	33	36	36	44
VARIATION DES RESERVES DE RETRAITE	F911										

ITALIA
 GENERAL GOVERNMENT
 S60

		1970	1978	1979	1980	MRD LIT 1981	1982	1983	1984	1985	1986
FINANCIAL TRANSACTIONS											
CHANGE IN ASSETS											
CURRENCY AND TRANSFERABLE SIGHT DEPOSITS	F 20	-112	6647	1874	608	-4295	964	5177	197	1867	-
- IN NATIONAL CURRENCY	F 21	-115	6650	1881	609	-4302	969	5180	199	1863	-
- IN FOREIGN CURRENCY	F 22	3	-4	-7	-1	7	-5	-3	-2	3	-
- NET POSITION IN THE IMF	F 23	0	0	0	0	0	0	0	0	0	-
ECU	F 24	-	-	-	-	-	-	-	-	-	-
OTHER DEPOSITS	F 30	-2	143	186	110	-207	42	6	354	128	-
- IN NATIONAL CURRENCY	F 31	-2	143	186	110	-207	42	6	354	128	-
- IN FOREIGN CURRENCY	F 32	0	0	0	0	0	0	0	0	0	-
INSURANCE TECHNICAL RESERVES	F 90	0	0	0	0	0	0	0	0	0	-
- ACTUARIAL RESERVES, LIABILITIES FOR PROFIT SHARING	F 91	0	0	0	0	0	0	0	0	0	-
- PRE-PAYMENTS, UNSETTLED CLAIMS	F 92	0	0	0	0	0	0	0	0	0	-
BILLS AND SHORT TERM BONDS	F 40	0	257	80	741	-188	-97	255	313	34	-
LONG TERM BONDS	F 50	-2	163	405	1447	663	1455	1388	1036	1354	-
SHARES AND OTHER EQUITIES	F 60	292	3328	1962	4563	5205	8338	11199	8157	7831	-
- SHARES	F 61	2	2	1	7	8	6	20	24	0	-
- OTHER EQUITIES	F 62	290	3326	1961	4556	5197	8332	11179	8133	7831	-
FINANCIAL GOLD	F 00	0	0	0	0	0	0	0	0	0	-
SPECIAL DRAWING RIGHTS(SDRS)	F 10	0	0	0	0	0	0	0	0	0	-
- ASSETS CONSISTING OF SDRS	F 11	0	0	0	0	0	0	0	0	0	-
- COUNTERPARTS OF THE NET ALLOCATION OF SDRS	F 12	0	0	0	0	0	0	0	0	0	-
SHORT TERM LOANS	F 70	-61	-538	-415	-809	367	-177	235	-136	-306	-
- SHORT TERM TRADE CREDIT	F 71	0	0	0	0	0	0	0	0	0	-
- ACCOUNTS RECEIVABLE AND PAYABLE	F 72	0	0	0	0	0	0	0	0	0	-
- OTHER SHORT TERM LOANS	F 79	-61	-538	-415	-809	367	-177	235	-136	-306	-
MEDIUM AND LONG TERM LOANS	F 80	318	2089	2486	2247	3553	4720	1476	1928	3909	-
- MEDIUM AND LONG TERM TRADE CREDIT	F 81	0	0	0	0	0	0	0	0	0	-
- OTHER MEDIUM AND LONG TERM LOANS	F 89	318	2089	2486	2247	3553	4720	1476	1928	3909	-
TOTAL		434	12088	6577	8907	5098	15244	19735	11849	14817	-
CHANGE IN LIABILITIES											
CURRENCY AND TRANSFERABLE SIGHT DEPOSITS	F 20	-1	3327	5026	-717	12970	1811	1580	487	-207	-
- IN NATIONAL CURRENCY	F 21	-1	3327	5026	-717	12970	1811	1580	487	-207	-
- IN FOREIGN CURRENCY	F 22	0	0	0	0	0	0	0	0	0	-
- NET POSITION IN THE IMF	F 23	0	0	0	0	0	0	0	0	0	-
ECU	F 24	-	-	-	-	-	-	-	-	-	-
OTHER DEPOSITS	F 30	178	3780	4461	3719	1940	2835	3722	5698	8034	-
- IN NATIONAL CURRENCY	F 31	178	3780	4461	3719	1940	2835	3722	5698	8034	-
- IN FOREIGN CURRENCY	F 32	0	0	0	0	0	0	0	0	0	-
INSURANCE TECHNICAL RESERVES	F 90	0	0	0	0	0	0	0	0	0	-
- ACTUARIAL RESERVES, LIABILITIES FOR PROFIT SHARING	F 91	0	0	0	0	0	0	0	0	0	-
- PRE-PAYMENTS, UNSETTLED CLAIMS	F 92	0	0	0	0	0	0	0	0	0	-
BILLS AND SHORT TERM BONDS	F 40	-338	5788	9436	25500	33783	32604	11071	9301	13181	-
LONG TERM BONDS	F 50	240	20113	10103	-1161	8525	24758	69095	63138	92873	-
SHARES AND OTHER EQUITIES	F 60	0	0	0	0	0	0	0	0	0	-
- SHARES	F 61	0	0	0	0	0	0	0	0	0	-
- OTHER EQUITIES	F 62	0	0	0	0	0	0	0	0	0	-
FINANCIAL GOLD	F 00	0	0	0	0	0	0	0	0	0	-
SPECIAL DRAWING RIGHTS(SDRS)	F 10	0	0	0	0	0	0	0	0	0	-
- ASSETS CONSISTING OF SDRS	F 11	0	0	0	0	0	0	0	0	0	-
- COUNTERPARTS OF THE NET ALLOCATION OF SDRS	F 12	0	0	0	0	0	0	0	0	0	-
SHORT TERM LOANS	F 70	1722	-588	2551	9437	6985	9192	-1259	15451	2036	-
- SHORT TERM TRADE CREDIT	F 71	0	0	0	0	0	0	0	0	0	-
- ACCOUNTS RECEIVABLE AND PAYABLE	F 72	0	0	0	0	0	0	0	0	0	-
- OTHER SHORT TERM LOANS	F 79	1722	-588	2551	9437	6985	9192	-1259	15451	2036	-
MEDIUM AND LONG TERM LOANS	F 80	1125	1607	1745	-333	2306	1566	4156	5513	3613	-
- MEDIUM AND LONG TERM TRADE CREDIT	F 81	0	0	0	0	0	0	0	0	0	-
- OTHER MEDIUM AND LONG TERM LOANS	F 89	1125	1607	1745	-333	2306	1566	4156	5513	3613	-
TOTAL		2926	34027	33322	36445	66509	72764	88366	99587	119530	-

ITALIA
CENTRAL GOVERNMENT
S61

FINANCIAL TRANSACTIONS

CHANGE IN ASSETS

CURRENCY AND TRANSFERABLE SIGHT DEPOSITS

- IN NATIONAL CURRENCY

- IN FOREIGN CURRENCY

- NET POSITION IN THE IMF

ECU

OTHER DEPOSITS

- IN NATIONAL CURRENCY

- IN FOREIGN CURRENCY

INSURANCE TECHNICAL RESERVES

- ACTUARIAL RESERVES, LIABILITIES FOR PROFIT SHARING

- PRE-PAYMENTS, UNSETTLED CLAIMS

BILLS AND SHORT TERM BONDS

LONG TERM BONDS

SHARES AND OTHER EQUITIES

- SHARES

- OTHER EQUITIES

FINANCIAL GOLD

SPECIAL DRAWING RIGHTS(SDRS)

- ASSETS CONSISTING OF SDRS

- COUNTERPARTS OF THE NET ALLOCATION OF SDRS

SHORT TERM LOANS

- SHORT TERM TRADE CREDIT

- ACCOUNTS RECEIVABLE AND PAYABLE

- OTHER SHORT TERM LOANS

MEDIUM AND LONG TERM LOANS

- MEDIUM AND LONG TERM TRADE CREDIT

- OTHER MEDIUM AND LONG TERM LOANS

TOTAL

		1970	1978	1979	1980	MRD LIT 1981	1982	1983	1984	1985	1986
F 20	-154	948	-256	239	115	611	742	-1042	77	-	-
F 21	-157	952	-249	240	108	617	745	-1040	73	-	-
F 22	3	-4	-7	-1	7	-5	-3	-2	3	-	-
F 23	0	0	0	0	0	0	0	0	0	-	-
F 24	-	-	-	-	-	-	-	-	-	-	-
F 30	0	9	10	16	29	63	21	235	230	-	-
F 31	0	9	10	16	29	63	21	235	230	-	-
F 32	0	0	0	0	0	0	0	0	0	-	-
F 90	0	0	0	0	0	0	0	0	0	-	-
F 91	0	0	0	0	0	0	0	0	0	-	-
F 92	0	0	0	0	0	0	0	0	0	-	-
F 40	0	0	0	0	0	0	0	0	0	-	-
F 50	-34	-66	206	1175	381	-91	562	256	511	-	-
F 60	221	2954	1761	4357	4477	8118	10332	7344	6844	-	-
F 61	0	0	0	0	0	0	0	0	0	-	-
F 62	221	2954	1761	4357	4477	8118	10332	7344	6844	-	-
F 00	0	0	0	0	0	0	0	0	0	-	-
F 10	0	0	0	0	0	0	0	0	0	-	-
F 11	0	0	0	0	0	0	0	0	0	-	-
F 12	0	0	0	0	0	0	0	0	0	-	-
F 70	-59	-4448	-630	-836	275	-169	161	-259	-306	-	-
F 71	0	0	0	0	0	0	0	0	0	-	-
F 72	0	0	0	0	0	0	0	0	0	-	-
F 79	-59	-4448	-630	-836	275	-169	161	-259	-306	-	-
F 80	698	9513	4091	3718	5832	7856	5073	4971	7821	-	-
F 81	0	0	0	0	0	0	0	0	0	-	-
F 89	698	9513	4091	3718	5832	7856	5073	4971	7821	-	-
TOTAL	671	8910	5181	8670	11109	16388	16891	11506	15176	-	-

CHANGE IN LIABILITIES

CURRENCY AND TRANSFERABLE SIGHT DEPOSITS

- IN NATIONAL CURRENCY

- IN FOREIGN CURRENCY

- NET POSITION IN THE IMF

ECU

OTHER DEPOSITS

- IN NATIONAL CURRENCY

- IN FOREIGN CURRENCY

INSURANCE TECHNICAL RESERVES

- ACTUARIAL RESERVES, LIABILITIES FOR PROFIT SHARING

- PRE-PAYMENTS, UNSETTLED CLAIMS

BILLS AND SHORT TERM BONDS

LONG TERM BONDS

SHARES AND OTHER EQUITIES

- SHARES

- OTHER EQUITIES

FINANCIAL GOLD

SPECIAL DRAWING RIGHTS(SDRS)

- ASSETS CONSISTING OF SDRS

- COUNTERPARTS OF THE NET ALLOCATION OF SDRS

SHORT TERM LOANS

- SHORT TERM TRADE CREDIT

- ACCOUNTS RECEIVABLE AND PAYABLE

- OTHER SHORT TERM LOANS

MEDIUM AND LONG TERM LOANS

- MEDIUM AND LONG TERM TRADE CREDIT

- OTHER MEDIUM AND LONG TERM LOANS

TOTAL

		1970	1978	1979	1980	MRD LIT 1981	1982	1983	1984	1985	1986
F 20	15	4489	10026	2899	18043	2485	4295	1254	1346	-	-
F 21	15	4489	10026	2899	18043	2485	4295	1254	1346	-	-
F 22	0	0	0	0	0	0	0	0	0	-	-
F 23	0	0	0	0	0	0	0	0	0	-	-
F 24	-	-	-	-	-	-	-	-	-	-	-
F 30	178	3780	4461	3719	1940	2835	3722	5698	8034	-	-
F 31	178	3780	4461	3719	1940	2835	3722	5698	8034	-	-
F 32	0	0	0	0	0	0	0	0	0	-	-
F 90	0	0	0	0	0	0	0	0	0	-	-
F 91	0	0	0	0	0	0	0	0	0	-	-
F 92	0	0	0	0	0	0	0	0	0	-	-
F 40	-338	5788	9436	25500	33783	32604	11071	9301	13181	-	-
F 50	245	20128	10121	-1130	8550	24793	69138	63183	92923	-	-
F 60	0	0	0	0	0	0	0	0	0	-	-
F 61	0	0	0	0	0	0	0	0	0	-	-
F 62	0	0	0	0	0	0	0	0	0	-	-
F 00	0	0	0	0	0	0	0	0	0	-	-
F 10	0	0	0	0	0	0	0	0	0	-	-
F 11	0	0	0	0	0	0	0	0	0	-	-
F 12	0	0	0	0	0	0	0	0	0	-	-
F 70	1366	1156	2618	9429	6554	8041	-1096	12830	5090	-	-
F 71	0	0	0	0	0	0	0	0	0	-	-
F 72	0	0	0	0	0	0	0	0	0	-	-
F 79	1366	1156	2618	9429	6554	8041	-1096	12830	5090	-	-
F 80	835	509	-158	-419	1127	-233	545	1329	2346	-	-
F 81	0	0	0	0	0	0	0	0	0	-	-
F 89	835	509	-158	-419	1127	-233	545	1329	2346	-	-
TOTAL	2301	35850	36504	39998	69997	70526	87675	93595	122920	-	-

ITALIA
 LOCAL GOVERNMENT
 S62

FINANCIAL TRANSACTIONS

CHANGE IN ASSETS

CURRENCY AND TRANSFERABLE SIGHT DEPOSITS

- IN NATIONAL CURRENCY

- IN FOREIGN CURRENCY

- NET POSITION IN THE IMF

ECU

OTHER DEPOSITS

- IN NATIONAL CURRENCY

- IN FOREIGN CURRENCY

INSURANCE TECHNICAL RESERVES

- ACTUARIAL RESERVES, LIABILITIES FOR PROFIT SHARING

- PRE-PAYMENTS, UNSETTLED CLAIMS

BILLS AND SHORT TERM BONDS

LONG TERM BONDS

SHARES AND OTHER EQUITIES

- SHARES

- OTHER EQUITIES

FINANCIAL GOLD

SPECIAL DRAWING RIGHTS(SDRS)

- ASSETS CONSISTING OF SDRS

- COUNTERPARTS OF THE NET ALLOCATION OF SDRS

SHORT TERM LOANS

- SHORT TERM TRADE CREDIT

- ACCOUNTS RECEIVABLE AND PAYABLE

- OTHER SHORT TERM LOANS

MEDIUM AND LONG TERM LOANS

- MEDIUM AND LONG TERM TRADE CREDIT

- OTHER MEDIUM AND LONG TERM LOANS

TOTAL

CHANGE IN LIABILITIES

CURRENCY AND TRANSFERABLE SIGHT DEPOSITS

- IN NATIONAL CURRENCY

- IN FOREIGN CURRENCY

- NET POSITION IN THE IMF

ECU

OTHER DEPOSITS

- IN NATIONAL CURRENCY

- IN FOREIGN CURRENCY

INSURANCE TECHNICAL RESERVES

- ACTUARIAL RESERVES, LIABILITIES FOR PROFIT SHARING

- PRE-PAYMENTS, UNSETTLED CLAIMS

BILLS AND SHORT TERM BONDS

LONG TERM BONDS

SHARES AND OTHER EQUITIES

- SHARES

- OTHER EQUITIES

FINANCIAL GOLD

SPECIAL DRAWING RIGHTS(SDRS)

- ASSETS CONSISTING OF SDRS

- COUNTERPARTS OF THE NET ALLOCATION OF SDRS

SHORT TERM LOANS

- SHORT TERM TRADE CREDIT

- ACCOUNTS RECEIVABLE AND PAYABLE

- OTHER SHORT TERM LOANS

MEDIUM AND LONG TERM LOANS

- MEDIUM AND LONG TERM TRADE CREDIT

- OTHER MEDIUM AND LONG TERM LOANS

TOTAL

	1970	1978	1979	1980	MRD LIT 1981	1982	1983	1984	1985	1986
FINANCIAL TRANSACTIONS										
CHANGE IN ASSETS										
CURRENCY AND TRANSFERABLE SIGHT DEPOSITS	F 20	-80	6124	5542	4354	1256	595	6911	1130	2956
- IN NATIONAL CURRENCY	F 21	-80	6124	5542	4354	1256	595	6911	1130	2956
- IN FOREIGN CURRENCY	F 22	0	0	0	0	0	0	0	0	0
- NET POSITION IN THE IMF	F 23	0	0	0	0	0	0	0	0	0
ECU	F 24	-	-	-	-	-	-	-	-	-
OTHER DEPOSITS	F 30	0	188	283	-15	-150	-28	11	-18	-107
- IN NATIONAL CURRENCY	F 31	0	188	283	-15	-150	-28	11	-18	-107
- IN FOREIGN CURRENCY	F 32	0	0	0	0	0	0	0	0	0
INSURANCE TECHNICAL RESERVES	F 90	0	0	0	0	0	0	0	0	0
- ACTUARIAL RESERVES, LIABILITIES FOR PROFIT SHARING	F 91	0	0	0	0	0	0	0	0	0
- PRE-PAYMENTS, UNSETTLED CLAIMS	F 92	0	0	0	0	0	0	0	0	0
BILLS AND SHORT TERM BONDS	F 40	0	0	0	0	0	0	7	-7	-
LONG TERM BONDS	F 50	0	0	0	0	25	9	7	24	42
SHARES AND OTHER EQUITIES	F 60	69	371	195	191	716	207	844	780	980
- SHARES	F 61	0	0	0	0	0	0	0	0	0
- OTHER EQUITIES	F 62	69	371	195	191	716	207	844	780	980
FINANCIAL GOLD	F 00	0	0	0	0	0	0	0	0	0
SPECIAL DRAWING RIGHTS(SDRS)	F 10	0	0	0	0	0	0	0	0	0
- ASSETS CONSISTING OF SDRS	F 11	0	0	0	0	0	0	0	0	0
- COUNTERPARTS OF THE NET ALLOCATION OF SDRS	F 12	0	0	0	0	0	0	0	0	0
SHORT TERM LOANS	F 70	0	0	0	0	0	0	0	0	0
- SHORT TERM TRADE CREDIT	F 71	0	0	0	0	0	0	0	0	0
- ACCOUNTS RECEIVABLE AND PAYABLE	F 72	0	0	0	0	0	0	0	0	0
- OTHER SHORT TERM LOANS	F 79	0	0	0	0	0	0	0	0	0
MEDIUM AND LONG TERM LOANS	F 80	11	42	21	110	51	164	65	120	265
- MEDIUM AND LONG TERM TRADE CREDIT	F 81	0	0	0	0	0	0	0	0	0
- OTHER MEDIUM AND LONG TERM LOANS	F 89	11	42	21	110	51	164	65	120	265
TOTAL		0	6725	6041	4640	1898	947	7838	2043	4129
CHANGE IN LIABILITIES										
CURRENCY AND TRANSFERABLE SIGHT DEPOSITS	F 20	0	0	0	0	0	0	0	0	0
- IN NATIONAL CURRENCY	F 21	0	0	0	0	0	0	0	0	0
- IN FOREIGN CURRENCY	F 22	0	0	0	0	0	0	0	0	0
- NET POSITION IN THE IMF	F 23	0	0	0	0	0	0	0	0	0
ECU	F 24	-	-	-	-	-	-	-	-	-
OTHER DEPOSITS	F 30	0	0	0	0	0	0	0	0	0
- IN NATIONAL CURRENCY	F 31	0	0	0	0	0	0	0	0	0
- IN FOREIGN CURRENCY	F 32	0	0	0	0	0	0	0	0	0
INSURANCE TECHNICAL RESERVES	F 90	0	0	0	0	0	0	0	0	0
- ACTUARIAL RESERVES, LIABILITIES FOR PROFIT SHARING	F 91	0	0	0	0	0	0	0	0	0
- PRE-PAYMENTS, UNSETTLED CLAIMS	F 92	0	0	0	0	0	0	0	0	0
BILLS AND SHORT TERM BONDS	F 40	0	0	0	0	0	0	0	0	0
LONG TERM BONDS	F 50	-5	-16	-19	-32	-25	-35	-43	-45	-50
SHARES AND OTHER EQUITIES	F 60	0	0	0	0	0	0	0	0	0
- SHARES	F 61	0	0	0	0	0	0	0	0	0
- OTHER EQUITIES	F 62	0	0	0	0	0	0	0	0	0
FINANCIAL GOLD	F 00	0	0	0	0	0	0	0	0	0
SPECIAL DRAWING RIGHTS(SDRS)	F 10	0	0	0	0	0	0	0	0	0
- ASSETS CONSISTING OF SDRS	F 11	0	0	0	0	0	0	0	0	0
- COUNTERPARTS OF THE NET ALLOCATION OF SDRS	F 12	0	0	0	0	0	0	0	0	0
SHORT TERM LOANS	F 70	327	-5502	-274	91	400	1120	-165	2590	-2331
- SHORT TERM TRADE CREDIT	F 71	0	0	0	0	0	0	0	0	0
- ACCOUNTS RECEIVABLE AND PAYABLE	F 72	0	0	0	0	0	0	0	0	0
- OTHER SHORT TERM LOANS	F 79	327	-5502	-274	91	400	1120	-165	2590	-2331
MEDIUM AND LONG TERM LOANS	F 80	747	9290	3603	2004	4131	5886	7971	8250	7479
- MEDIUM AND LONG TERM TRADE CREDIT	F 81	0	0	0	0	0	0	0	0	0
- OTHER MEDIUM AND LONG TERM LOANS	F 89	747	9290	3603	2004	4131	5886	7971	8250	7479
TOTAL		1069	3772	3310	2064	4506	6970	7764	10795	5098

ITALIA
SOCIAL SECURITY FUNDS
S63

FINANCIAL TRANSACTIONS

CHANGE IN ASSETS

CURRENCY AND TRANSFERABLE SIGHT DEPOSITS

- IN NATIONAL CURRENCY

- IN FOREIGN CURRENCY

- NET POSITION IN THE IMF

ECU

OTHER DEPOSITS

- IN NATIONAL CURRENCY

- IN FOREIGN CURRENCY

INSURANCE TECHNICAL RESERVES

- ACTUARIAL RESERVES, LIABILITIES FOR PROFIT SHARING

- PRE-PAYMENTS, UNSETTLED CLAIMS

BILLS AND SHORT TERM BONDS

LONG TERM BONDS

SHARES AND OTHER EQUITIES

- SHARES

- OTHER EQUITIES

FINANCIAL GOLD

SPECIAL DRAWING RIGHTS(SDRS)

- ASSETS CONSISTING OF SDRS

- COUNTERPARTS OF THE NET ALLOCATION OF SDRS

SHORT TERM LOANS

- SHORT TERM TRADE CREDIT

- ACCOUNTS RECEIVABLE AND PAYABLE

- OTHER SHORT TERM LOANS

MEDIUM AND LONG TERM LOANS

- MEDIUM AND LONG TERM TRADE CREDIT

- OTHER MEDIUM AND LONG TERM LOANS

TOTAL

CHANGE IN LIABILITIES

CURRENCY AND TRANSFERABLE SIGHT DEPOSITS

- IN NATIONAL CURRENCY

- IN FOREIGN CURRENCY

- NET POSITION IN THE IMF

ECU

OTHER DEPOSITS

- IN NATIONAL CURRENCY

- IN FOREIGN CURRENCY

INSURANCE TECHNICAL RESERVES

- ACTUARIAL RESERVES, LIABILITIES FOR PROFIT SHARING

- PRE-PAYMENTS, UNSETTLED CLAIMS

BILLS AND SHORT TERM BONDS

LONG TERM BONDS

SHARES AND OTHER EQUITIES

- SHARES

- OTHER EQUITIES

FINANCIAL GOLD

SPECIAL DRAWING RIGHTS(SDRS)

- ASSETS CONSISTING OF SDRS

- COUNTERPARTS OF THE NET ALLOCATION OF SDRS

SHORT TERM LOANS

- SHORT TERM TRADE CREDIT

- ACCOUNTS RECEIVABLE AND PAYABLE

- OTHER SHORT TERM LOANS

MEDIUM AND LONG TERM LOANS

- MEDIUM AND LONG TERM TRADE CREDIT

- OTHER MEDIUM AND LONG TERM LOANS

TOTAL

	1970	1978	1979	1980	MRD LIT 1981	1982	1983	1984	1985	1986
F 20	139	737	1588	-369	-593	433	238	876	387	-
F 21	139	737	1588	-369	-593	433	238	876	387	-
F 22	0	0	0	0	0	0	0	0	0	-
F 23	0	0	0	0	0	0	0	0	0	-
F 24	-	-	-	-	-	-	-	-	-	-
F 30	-2	-55	-107	108	-85	6	-26	136	6	-
F 31	-2	-55	-107	108	-85	6	-26	136	6	-
F 32	0	0	0	0	0	0	0	0	0	-
F 90	0	0	0	0	0	0	0	0	0	-
F 91	0	0	0	0	0	0	0	0	0	-
F 92	0	0	0	0	0	0	0	0	0	-
F 40	0	257	80	741	-188	-97	255	306	41	-
F 50	32	229	199	272	258	1537	818	756	801	-
F 60	2	3	6	15	11	13	23	33	7	-
F 61	2	2	1	7	8	6	20	24	0	-
F 62	0	2	5	8	3	7	3	9	7	-
F 00	0	0	0	0	0	0	0	0	0	-
F 10	0	0	0	0	0	0	0	0	0	-
F 11	0	0	0	0	0	0	0	0	0	-
F 12	0	0	0	0	0	0	0	0	0	-
F 70	-2	31	7	27	92	-8	74	123	0	-
F 71	0	0	0	0	0	0	0	0	0	-
F 72	0	0	0	0	0	0	0	0	0	-
F 79	-2	31	7	27	92	-8	74	123	0	-
F 80	86	342	76	345	602	832	658	924	555	-
F 81	0	0	0	0	0	0	0	0	0	-
F 89	86	342	76	345	602	832	658	924	555	-
TOTAL	255	1543	1848	1139	96	2716	2041	3155	1797	-
F 20	0	0	0	0	0	0	0	0	0	-
F 21	0	0	0	0	0	0	0	0	0	-
F 22	0	0	0	0	0	0	0	0	0	-
F 23	0	0	0	0	0	0	0	0	0	-
F 24	-	-	-	-	-	-	-	-	-	-
F 30	0	0	0	0	0	0	0	0	0	-
F 31	0	0	0	0	0	0	0	0	0	-
F 32	0	0	0	0	0	0	0	0	0	-
F 90	0	0	0	0	0	0	0	0	0	-
F 91	0	0	0	0	0	0	0	0	0	-
F 92	0	0	0	0	0	0	0	0	0	-
F 40	0	0	0	0	0	0	0	0	0	-
F 50	0	0	0	0	0	0	0	0	0	-
F 60	0	0	0	0	0	0	0	0	0	-
F 61	0	0	0	0	0	0	0	0	0	-
F 62	0	0	0	0	0	0	0	0	0	-
F 00	0	0	0	0	0	0	0	0	0	-
F 10	0	0	0	0	0	0	0	0	0	-
F 11	0	0	0	0	0	0	0	0	0	-
F 12	0	0	0	0	0	0	0	0	0	-
F 70	29	-121	-3	-83	32	31	2	31	-723	-
F 71	0	0	0	0	0	0	0	0	0	-
F 72	0	0	0	0	0	0	0	0	0	-
F 79	29	-121	-3	-83	32	31	2	31	-723	-
F 80	20	-384	4	8	-21	45	-40	21	-1480	-
F 81	0	0	0	0	0	0	0	0	0	-
F 89	20	-384	4	8	-21	45	-40	21	-1480	-
TOTAL	49	-505	1	-75	11	75	-38	52	-2203	-

ITALIA

2. DEPENSES ET RECETTES DE L ADMINISTRATION CENTRALE PAR GRANDES CATEGORIES EC ONOMIQUES

MRD LIT

S61

DEPENSES	1970	1978	1979	1980	1981	1982	1983	1984	1985	1986
1 DEPENSES EFFECTIVES REMUNERATION+BS	4198	16493	19660	25600	32777	38727	45740	52220	58657	64462
CONSUMMATION INTERMEDIAIRE P20	1039	3640	4718	6072	6717	8611	11267	12903	15522	16978
REMUNERATION SALARIES R101+R102	3226	13125	15469	20231	26826	31040	35690	40777	44732	49267
IMPOTS LIES A PRODUCTION IMPORT. R20	137	274	340	411	446	781	857	992	1129	1118
MOINS:VENTES+PRODUCTION COMPTE PROPR	204	546	867	1114	1212	1705	2074	2452	2726	2901
2 REVENUS DE PROPRIETE ASSURANC R40+51	886	11379	14079	18430	26563	37376	45291	55117	61268	71214
3 SUBVENTIONS TRANSFERTS COUR. R30+R60	4603	37379	42390	60301	74824	109090	127597	143350	162962	176537
4 DEPENSES EFFECTIVES COURANTE (1 A 3)	9687	65251	76129	104331	134164	185193	218628	250687	282887	312213
5 DEPENSES FINALES EN CAPITAL P40+P70	954	3117	3535	4409	5647	6670	8747	8918	8827	9405
6 TRANSFERTS EN CAPITAL R70	1109	6577	5416	5355	10856	10678	12439	12756	27483	23374
7 DEPENSES EN CAPITAL (5+6)	2063	9694	8951	9764	16503	17348	21186	21674	36310	32779
8 DEPENSES COURANTES ET CAPITAL (4+7)	11750	74945	85080	114095	150667	202541	239814	272361	319197	344992
9 PRETS AVANCES ET PARTICIPATIONS NETS	683	14152	8721	15985	10965	15714	16128	12312	14870	
10 DEPENSES TOTALES (8+9)	12433	89097	93801	130080	161632	218255	255942	284673	334067	
RECETTES										
11 IMPOTS COURANTS	9053	42986	49724	68039	85335	106500	128490	150063	168531	186350
SUR LE REVENU ET LE PATRIMOINE R61	2711	21290	25177	35672	48356	61699	73441	86114	99844	109597
LIES A LA PRODUCTION ET IMPORT. R20	6342	21696	24547	32367	36979	44801	55049	63949	68687	76753
12 COTISATIONS SOCIALES EFFECTIVES R62	76	391	502	690	892	1319	1487	1920	2180	2633
13 REVENUS PROPRIETE,ASSURANCES R40+52	570	1096	1125	1730	1681	2457	3246	3458	4759	5033
14 SUBVENTIONS TRANSFERTS R30+65+67+69	312	5531	8634	15195	16331	33838	29613	36202	42842	49821
15 RECETTES EFFECTIVES COUR. (11 A 14)	10011	50004	59985	85654	104239	144114	162836	191643	218312	243837
16 IMPOTS EN CAPITAL R72	100	134	172	296	356	2827	6848	2378	888	826
17 TRANSFERTS EN CAPITAL R71+R79	237	366	207	449	395	779	900	746	921	897
18 RECETTES EN CAPITAL (16+17)	337	500	379	745	751	3606	7748	3124	1809	1723
19 RECETTES TOTALES (15+18)	10348	50504	60364	86399	104990	147720	170584	194767	220121	245560
SOLDES										
20 EPARGNE BRUTE N4 (15 - 4)	324	-15247	-16144	-18677	-29925	-41079	-55792	-59044	-64575	-68376
21 CAPACITE+/BESOIN- FINANCT N5 (19-8)	-1402	-24441	-24716	-27696	-45677	-54821	-69230	-77594	-99076	-99432
22 SOLDE A FINANCIER-/EMPLOYER+ (19-10)	-2085	-38593	-33437	-43681	-56642	-70535	-85358	-89906	-113946	
23 SOLDE CREDITS COMMERCIAUX F71+72+81										
24 SOLDE FIN.-/EMPL.+BASE REGL.(22-23)										

ITALIA

2. DEPENSES ET RECETTES DES ADMINISTRATIONS DE SECURITE SOCIALE PAR GRANDES CATEGORIES ECONOMIQUES

MRD LIT

S63

DEPENSES	1970	1978	1979	1980	1981	1982	1983	1984	1985	1986
1 DEPENSES EFFECTIVES REMUNERATION+BS	525	1663	1821	2111	1560	1884	2023	2452	2795	3405
CONSUMMATION INTERMEDIAIRE P20	214	578	587	688	649	874	985	1164	1435	1742
REMUNERATION SALARIES R101+R102	363	1216	1379	1605	1163	1336	1403	1716	1933	2250
IMPOTS LIES A PRODUCTION IMPORT. R20	0	0	0	0	0	0	0	0	0	0
MOINS: VENTES+PRODUCTION COMPTE PROPR	52	131	145	182	252	326	365	428	573	587
2 REVENUS DE PROPRIETE ASSURANC R40+51	35	486	600	1049	299	515	744	525	889	877
3 SUBVENTIONS TRANSFERTS COUR. R30+R60	6941	35780	42746	58862	68846	97975	108264	122740	138422	152067
4 DEPENSES EFFECTIVES COURANTE (1 A 3)	7501	37929	45167	62022	70705	100374	111031	125717	142106	156349
5 DEPENSES FINALES EN CAPITAL P40+P70	75	133	155	375	311	580	1027	1189	2804	1368
6 TRANSFERTS EN CAPITAL R70	43	90	74	0	0	0	0	0	0	0
7 DEPENSES EN CAPITAL (5+6)	118	223	229	375	311	580	1027	1189	2804	1368
8 DEPENSES COURANTES ET CAPITAL (4+7)	7619	38152	45396	62397	71016	100954	112058	126906	144910	157717
9 PRETS AVANCES ET PARTICIPATIONS NETS	86	372	82	371	962	2374	1573	1836	1363	
10 DEPENSES TOTALES (8+9)	7705	38524	45478	62768	71978	103328	113631	128742	146273	
RECETTES										
11 IMPOTS COURANTS	0	0	0	0	0	0	0	0	0	0
SUR LE REVENU ET LE PATRIMOINE R61	0	0	0	0	0	0	0	0	0	0
LIES A LA PRODUCTION ET IMPORT. R20	0	0	0	0	0	0	0	0	0	0
12 COTISATIONS SOCIALES EFFECTIVES R62	6631	27340	34397	43776	52211	65865	77599	84987	94882	108288
13 REVENUS PROPRIETE, ASSURANCES R40+52	188	860	941	1010	1255	1552	1714	1989	2568	2504
14 SUBVENTIONS TRANSFERTS R30+65+67+69	1260	10377	11679	16013	15131	35752	34934	39084	46682	47458
15 RECETTES EFFECTIVES COUR. (11 A 14)	8079	38577	47017	60799	68597	103169	114247	126060	144132	158250
16 IMPOTS EN CAPITAL R72	0	0	0	0	0	0	0	0	0	0
17 TRANSFERTS EN CAPITAL R71+R79	0	828	540	361	3776	30	33	36	36	44
18 RECETTES EN CAPITAL (16+17)	0	828	540	361	3776	30	33	36	36	44
19 RECETTES TOTALES (15+18)	8079	39405	47557	61160	72373	103199	114280	126096	144168	158294
SOLDES										
20 EPARGNE BRUTE N4 (15 - 4)	578	648	1850	-1223	-2108	2795	3216	343	2026	1901
21 CAPACITE+ / BESOIN- FINANCT N5 (19-8)	460	1253	2161	-1237	1357	2245	2222	-810	-742	577
22 SOLDE A FINANCER- / EMPLOYER+ (19-10)	374	881	2079	-1608	395	-129	649	-2646	-2105	
23 SOLDE CREDITS COMMERCIAUX F71+72+81										
24 SOLDE FIN.- / EMPL.+BASE REGL.(22-23)										

ITALIA

3. COST OF PRODUCTION AND THE TRANSITION TO COLLECTIVE CONSUMPTION

MRD LIT

S60

		1970	1978	1979	1980	1981	1982	1983	1984	1985	1986	
1	INTERMEDIATE CONSUMPTION	P20	2386	9663	12246	15046	18773	23068	28382	32531	38394	42164
2	COMPENSATION OF EMPLOYEES	R10	6491	26273	32506	42732	56135	65288	76218	86400	95228	104068
	GROSS WAGES AND SALARIES	R101	5081	20221	24647	32123	42433	49296	56601	63791	70281	75612
	EMPLOYERS' ACTUAL SOCIAL CONTR	R102	618	2743	3579	5367	7029	8293	9529	10679	11618	14676
	- PAID TO GENERAL GOVERNMENT		618	2743	3579	5367	7029	8293	9529	10679	11618	14676
	- PAID TO INSURANCE ENTERPRISES		0	0	0	0	0	0	0	0	0	0
	IMPUTED SOCIAL CONTRIBUTIONS	R103	792	3309	4280	5242	6673	7699	10088	11930	13329	13780
3	TAXES ON PRODUCTION AND IMPORTS	R20	137	274	340	411	446	781	857	992	1129	1118
4	CONSUMPTION OF FIXED CAPITAL	A1	211	599	720	862	1051	1251	1437	1681	1988	2340
5	NET OPERATING SURPLUS	N12	22	354	449	401	563	747	991	1142	1272	1423
6	LESS: SUBSIDIES RECEIVED	R30	0	0	0	0	0	0	0	0	0	0
7	LESS: CURRENT SALES OF GOODS SER		583	1906	2371	2439	2812	3749	4651	5507	6220	6710
8	LESS: PRODUCTION ON OWN ACCOUNT		0	0	0	0	0	0	0	0	0	0
9	COLLECTIVE CONSUMPTION (1 A 8)	P3A	8664	35257	43890	57013	74156	87386	103234	117239	131791	144403
	WAGE AND SALARY EARNERS (1000)		2379	3101	3163	3235	3296	3339	3361	3405	3434	3453
4. EXPENDITURE ON SUBSIDIES AND TRANSFERS												
1	SUBSIDIES	R30	940	5628	6890	11068	13298	16898	18104	21660	21192	26405
	- TO GENERAL GOVERNMENT											
	- TO OTHER SECTORS		940	5628	6890	11068	13298	16898	18104	21660	21192	26405
2	CURRENT TRANSFERS WITHIN S60	R65										
	- TO CENTRAL GOVERNMENT											
	- TO LOCAL GOVERNMENT											
	- TO SOCIAL SECURITY FUNDS											
3	TRANSFERS TO NONPROFIT INSTIT.	R66	204	596	736	694	578	663	1491	2209	1942	1803
4	SOCIAL BENEFITS	R64	7775	36577	42426	54990	73136	88935	109707	121805	139245	153447
	- LINKED TO ACTUAL CONTRIBUTIONS	R641	6163	30813	35118	39109	53373	64617	79376	86857	98051	108724
	- CORRESP. TO IMPUTED CONTRIBUTION	R642	875	3744	4833	5954	7592	9051	11615	13898	15563	16476
	- OTHER SOCIAL BENEFITS	R643	737	2020	2475	9927	12171	15267	18716	21050	25631	28247
5	MISCELLANEOUS CURRENT TRANSFERS	R69	69	541	707	1608	1611	1795	2020	2516	2992	3139
	- TO HOUSEHOLDS		62	382	459	1444	1429	1497	1785	2231	2594	2700
	- TO OTHER RESIDENT SECTORS		7	159	248	164	182	298	235	285	398	439
	- TO THE REST OF THE WORLD		0	0	0	0	0	0	0	0	0	0
6	CURRENT INTERNATIONAL COOPERATION	R67	227	1050	407	355	606	1004	1185	1434	1614	2332
7	INVESTMENT GRANTS	R71	874	2448	2787	3638	5162	7485	8583	10651	13127	15915
	- TO GENERAL GOVERNMENT											
	- CENTRAL GOVERNMENT											
	- LOCAL GOVERNMENT											
	- SOCIAL SECURITY FUNDS											
	- TO OTHER RESIDENT SECTORS		853	2363	2626	3507	5039	7330	8349	10422	12823	15385
	- TO THE REST OF THE WORLD		21	85	161	131	123	155	234	229	304	530
8	OTHER CAPITAL TRANSFERS	R79	8	657	1281	734	170	42	67	410	5187	669
	- TO GENERAL GOVERNMENT											
	- TO HOUSEHOLDS		0	33	108	23	18	16	19	35	62	48
	- TO OTHER RESIDENT SECTORS		0	618	1168	708	149	24	47	375	5125	195
	- TO THE REST OF THE WORLD		8	6	5	3	3	2	1	0	0	426

ITALIA

3. COÛTS DE PRODUCTION ET PASSAGE A LA CONSOMMATION COLLECTIVE

MRD LIT

S61

		1970	1978	1979	1980	1981	1982	1983	1984	1985	1986	
1	CONSOMMATION INTERMEDIAIRE	P20	1039	3640	4718	6072	6717	8611	11267	12903	15522	16978
2	REMUNERATION DES SALARIES	R10	3915	16170	19423	24831	32725	37885	44723	51490	56797	62058
	SALAIRES ET TRAITEMENTS BRUTS	R101	2989	11930	14050	18482	24586	28343	32601	37349	40957	44000
	COTISATIONS SOCIALES EMPLOYEURS	R102	237	1195	1419	1749	2240	2697	3089	3428	3775	5267
	- VERSEES AUX ADMINISTR. PUBL.		237	1195	1419	1749	2240	2697	3089	3428	3775	5267
	- VERSEES AUX ENTREPR. ASSURANCE		0	0	0	0	0	0	0	0	0	0
	COTISATIONS SOCIALES FICTIVES	R103	689	3045	3954	4600	5899	6845	9033	10713	12065	12791
3	IMPOTS LIES A LA PRODUCTION	R20	137	274	340	411	446	781	857	992	1129	1118
4	CONSOMMATION DE CAPITAL FIXE	A1	107	303	358	433	508	605	694	808	980	1154
5	EXCEDENT NET D EXPLOITATION	N12	0	106	153	152	226	282	442	504	489	573
6	MOINS SUBVENTIONS RECUES	R30	0	0	0	0	0	0	0	0	0	0
7	MOINS VENTES COURANTES BIENS S.		204	546	867	1114	1212	1705	2074	2452	2726	2901
8	MOINS PRODUCTION POUR COMPTE PR.		0	0	0	0	0	0	0	0	0	0
9	CONSOMMATION COLLECTIVE (1 A 8)	P3A	4994	19947	24125	30785	39410	46459	55909	64245	72191	78980
	EMPLOI SALARIE (1000)		1548	1809	1823	1857	1900	1937	1953	2001	2023	2032
4. DEPENSES DE SUBVENTIONS D EXPLOITATION ET TRANSFERTS												
1	SUBVENTIONS D EXPLOITATION	R30	769	3725	5142	8128	9998	12603	12780	15703	14857	18791
	- AUX ADMINISTRATIONS PUBLIQUES		0	0	0	0	0	0	0	0	0	0
	- AUX AUTRES SECTEURS		769	3725	5142	8128	9998	12603	12780	15703	14857	18791
2	TRANSFERTS ADMINISTRATIONS PUBL	R65	2073	27217	30156	44386	54632	83919	98014	106958	124240	130608
	- A L ADMINISTRATION CENTRALE											
	- AUX ADMINISTRATIONS LOCALES		855	17493	22330	33649	39819	48587	63516	68271	78623	84320
	- A LA SECURITE SOCIALE		1218	9724	7826	10737	14813	35332	34498	38687	45617	46288
3	TRANSFERTS ADMINISTRATIONS PRIV	R66	134	444	450	170	254	315	15	1410	942	553
4	PRESTATIONS SOCIALES	R64	1353	4731	6030	7013	9050	10888	14374	17424	20847	23719
	- LIEES AUX COTISATIONS EFFECTIVE	R641	0	0	0	0	0	0	0	0	0	0
	- LIEES AUX COTISATIONS FICTIVES	R642	765	3436	4456	5290	6791	8164	10520	12633	14245	15424
	- AUTRES PRESTATIONS SOCIALES	R643	588	1295	1574	1723	2259	2724	3854	4791	6602	8295
5	TRANSFERTS COURANTS DIVERS	R69	47	212	205	249	284	361	329	421	462	534
	- AUX MENAGES		46	121	131	179	203	187	238	271	300	320
	- AUX AUTRES SECTEURS RESIDENTS		1	91	74	70	81	174	91	150	162	214
	- AU RESTE DU MONDE		0	0	0	0	0	0	0	0	0	0
6	COOPERATION INTERNATIONALE COUR	R67	227	1050	407	355	606	1004	1185	1434	1614	2332
7	AIDES A L INVESTISSEMENT	R71	1101	4204	4867	5153	5738	10265	12375	12738	16155	21939
	- AUX ADMINISTRATIONS PUBLIQUES		341	2780	3416	4091	4736	6957	7772	6861	8577	13132
	- ADMINISTRATION CENTRALE											
	- ADMINISTRATIONS LOCALES		341	2780	3416	4091	4736	6957	7772	6861	8577	13132
	- SECURITE SOCIALE		0	0	0	0	0	0	0	0	0	0
	- AUX AUTRES SECTEURS RESIDENTS		739	1339	1290	931	879	3153	4369	5648	7274	8277
	- AU RESTE DU MONDE		21	85	161	131	123	155	234	229	304	530
8	AUTRES TRANSFERTS EN CAPITAL	R79	8	2373	549	202	5118	413	64	18	11328	1435
	- AUX ADMINISTRATIONS PUBLIQUES		0	2348	523	182	4965	403	52	7	6375	974
	- AUX MENAGES		0	19	21	17	8	7	9	8	9	5
	- AUX AUTRES SECTEURS RESIDENTS		0	0	0	0	142	1	2	3	4944	30
	- AU RESTE DU MONDE		8	6	5	3	3	2	1	0	0	426

ITALIA

3. COUTS DE PRODUCTION ET PASSAGE A LA CONSOMMATION COLLECTIVE

MRD LIT

563

		1970	1978	1979	1980	1981	1982	1983	1984	1985	1986	
1	CONSOMMATION INTERMEDIAIRE	P20	214	578	587	688	649	874	985	1164	1435	1742
2	REMUNERATION DES SALARIES	R10	372	1241	1405	1758	1273	1481	1626	1995	2227	2481
	SALAIRES ET TRAITEMENTS BRUTS	R101	276	869	982	1249	906	1037	1081	1331	1493	1690
	COTISATIONS SOCIALES EMPLOYEURS	R102	87	347	397	356	257	299	322	385	440	560
	- VERSEES AUX ADMINISTR. PUBL.		87	347	397	356	257	299	322	385	440	560
	- VERSEES AUX ENTREPR. ASSURANCE		0	0	0	0	0	0	0	0	0	0
	COTISATIONS SOCIALES FICTIVES	R103	9	25	26	153	110	145	223	279	294	231
3	IMPOTS LIES A LA PRODUCTION	R20	0	0	0	0	0	0	0	0	0	0
4	CONSOMMATION DE CAPITAL FIXE	A1	11	32	35	38	46	53	60	69	72	85
5	EXCEDENT NET D EXPLOITATION	N12	0	76	91	93	159	228	260	307	399	417
6	MOINS SUBVENTIONS RECUES	R30	0	0	0	0	0	0	0	0	0	0
7	MOINS VENTES COURANTES BIENS S.		52	131	145	182	252	326	365	428	573	587
8	MOINS PRODUCTION POUR COMPTE PR.		0	0	0	0	0	0	0	0	0	0
9	CONSOMMATION COLLECTIVE (1 A 8)	P3A	545	1796	1973	2395	1875	2310	2566	3107	3560	4138
	EMPLOI SALARIE (1000)		87	94	90	93	57	60	62	63	63	63
4. DEPENSES DE SUBVENTIONS D EXPLOITATION ET TRANSFERTS												
1	SUBVENTIONS D EXPLOITATION	R30	0	0	0	0	0	0	0	0	0	0
	- AUX ADMINISTRATIONS PUBLIQUES		0	0	0	0	0	0	0	0	0	0
	- AUX AUTRES SECTEURS		0	0	0	0	0	0	0	0	0	0
2	TRANSFERTS ADMINISTRATIONS PUBL	R65	766	4822	7488	13149	13974	31550	26560	33280	37327	40163
	- A L ADMINISTRATION CENTRALE		15	4697	7478	13149	13974	31550	26560	33280	37327	40163
	- AUX ADMINISTRATIONS LOCALES		751	125	10	0	0	0	0	0	0	0
	- A LA SECURITE SOCIALE		0	0	0	0	0	0	0	0	0	0
3	TRANSFERTS ADMINISTRATIONS PRIV	R66	0	0	0	108	106	144	159	192	183	220
4	PRESTATIONS SOCIALES	R64	6172	30841	35147	45448	54645	66069	81299	89004	100632	111379
	- LIEES AUX COTISATIONS EFFECTIVE	R641	6163	30813	35118	39109	53373	64617	79376	86857	98051	108724
	- LIEES AUX COTISATIONS FICTIVES	R642	9	28	29	153	110	145	223	279	294	231
	- AUTRES PRESTATIONS SOCIALES	R643	0	0	0	0	0	0	0	0	0	0
5	TRANSFERTS COURANTS DIVERS	R69	0	17	16	55	13	78	80	78	29	33
	- AUX MENAGES		0	17	16	53	5	27	56	35	0	0
	- AUX AUTRES SECTEURS RESIDENTS		0	0	0	2	8	51	24	43	29	33
	- AU RESTE DU MONDE		0	0	0	0	0	0	0	0	0	0
6	COOPERATION INTERNATIONALE COUR	R67	0	0	0	0	0	0	0	0	0	0
7	AIDES A L INVESTISSEMENT	R71	43	87	74	0	0	0	0	0	0	0
	- AUX ADMINISTRATIONS PUBLIQUES		43	87	74	0	0	0	0	0	0	0
	- ADMINISTRATION CENTRALE		43	0	0	0	0	0	0	0	0	0
	- ADMINISTRATIONS LOCALES		0	87	74	0	0	0	0	0	0	0
	- SECURITE SOCIALE		0	0	0	0	0	0	0	0	0	0
	- AUX AUTRES SECTEURS RESIDENTS		0	0	0	0	0	0	0	0	0	0
	- AU RESTE DU MONDE		0	0	0	0	0	0	0	0	0	0
8	AUTRES TRANSFERTS EN CAPITAL	R79	0	3	0	0	0	0	0	0	0	0
	- AUX ADMINISTRATIONS PUBLIQUES		0	3	0	0	0	0	0	0	0	0
	- AUX MENAGES		0	0	0	0	0	0	0	0	0	0
	- AUX AUTRES SECTEURS RESIDENTS		0	0	0	0	0	0	0	0	0	0
	- AU RESTE DU MONDE		0	0	0	0	0	0	0	0	0	0

ITALIA

5. GENERAL GOVERNMENT EXPENDITURE (USES) BY PURPOSE AND TYPE OF TRANSACTION S 60

COFOG NOMENCLATURE

P3A FINAL CONSUMPTION

R30 SUBSIDIES

R60+R40+R51 CURRENT TRANSFERS, INSURANCE PREMIUMS, INTERESTS

R64 OF WHICH: SOCIAL BENEFITS

P40 GROSS CAPITAL FORMATION

P70+R70 OTHER CAPITAL OUTLAYS

	MRD LIT						TOTAL
	P3A	R30	R60+40+51	R64	P40	P70+R70	
1970							
01 GENERAL PUBLIC SERVICES	1204	0	0	0	0	0	0
02 DEFENCE	1156	0	0	0	3	0	1159
03 PUBLIC ORDER AND SAFETY AFFAIRS	807	0	0	0	0	0	0
04 EDUCATION	2228	0	136	0	371	75	2810
05 HEALTH	1786	38	1943	0	42	28	2506
06 SOCIAL SECURITY AND WELFARE AFFAIRS	515	0	7062	0	63	6	7646
07 HOUSING AND COMMUNITY AMENITY	213	0	84	0	172	24	493
08 RECREATIONAL, CULTURAL AFFAIRS	40	0	96	0	36	9	181
09 FUEL AND ENERGY AFFAIRS	1	0	0	0	0	0	0
10 AGRICULTURE, FORESTRY, FISHING	154	248	53	0	121	160	736
11 INDUSTRY OTHER THAN FUEL, HANDICRAFT	16	0	0	0	0	0	0
12 TRANSPORT AND COMMUNICATION	274	366	44	0	566	224	1474
13 TRADE	223	0	0	0	0	0	0
14 EXPENDITURES NOT CLASSIFIED	47	0	366	0	115	12	540
TOTAL	8664	940	0	0	1886	0	21326
1982							
01 GENERAL PUBLIC SERVICES	12852	0	4412	0	1639	169	19072
02 DEFENCE	9596	0	0	0	60	0	9656
03 PUBLIC ORDER AND SAFETY AFFAIRS	7725	0	139	0	136	0	8000
04 EDUCATION	25998	78	575	0	2070	34	28755
05 HEALTH	17339	0	11750	10784	518	40	29647
06 SOCIAL SECURITY AND WELFARE AFFAIRS	3805	0	79145	78151	196	15	83161
07 HOUSING AND COMMUNITY AMENITY	2677	0	877	0	4903	1359	9816
08 RECREATIONAL, CULTURAL AFFAIRS	1397	111	599	0	417	49	2573
09 FUEL AND ENERGY AFFAIRS	694	143	408	0	1456	37	2738
10 AGRICULTURE, FORESTRY, FISHING	1049	876	401	0	1240	1293	4859
11 INDUSTRY OTHER THAN FUEL, HANDICRAFT	399	2555	509	0	1002	1454	5919
12 TRANSPORT AND COMMUNICATION	2964	12065	854	0	3721	2546	22150
13 TRADE	540	1070	135	0	1066	432	3243
14 EXPENDITURES NOT CLASSIFIED	351	0	32069	0	1911	143	34474
TOTAL	87386	16898	131873	88935	20335	7571	264063
1983							
01 GENERAL PUBLIC SERVICES	15479	0	4822	0	1900	243	22444
02 DEFENCE	12502	0	0	0	70	0	12572
03 PUBLIC ORDER AND SAFETY AFFAIRS	9480	0	185	0	209	0	9874
04 EDUCATION	29925	123	732	0	2112	48	32940
05 HEALTH	20263	0	13792	12827	725	38	34818
06 SOCIAL SECURITY AND WELFARE AFFAIRS	4422	0	98165	96880	241	10	102838
07 HOUSING AND COMMUNITY AMENITY	3059	0	969	0	6110	1138	11276
08 RECREATIONAL, CULTURAL AFFAIRS	1625	97	714	0	461	36	2933
09 FUEL AND ENERGY AFFAIRS	807	136	462	0	2145	30	3580
10 AGRICULTURE, FORESTRY, FISHING	1234	1153	511	0	1669	1295	5862
11 INDUSTRY OTHER THAN FUEL, HANDICRAFT	453	3022	600	0	1035	1860	6970
12 TRANSPORT AND COMMUNICATION	3205	12154	1035	0	4297	3266	23957
13 TRADE	640	1419	175	0	1158	258	3650
14 EXPENDITURES NOT CLASSIFIED	140	0	40364	0	1318	479	42301
TOTAL	103234	18104	162526	109707	23450	8701	316015

ITALIA

5. DEPENSES (EMPLOIS) DU SECTEUR ADMINISTRATIONS PUBLIQUES PAR FONCTIONS ET OPERATIONS S 60

NOMENCLATURE COFOG

P3A CONSOMMATION FINALE

R30 SUBVENTIONS

R60+R40+R51 TRANSFERTS COURANTS, PRIMES ASSURANCE, INTERETS

R64 DONT PRESTATIONS SOCIALES

P40 FORMATION BRUTE DE CAPITAL

P70+R70 AUTRES DEPENSES EN CAPITAL

MRD LIT

	P3A	R30	R60+40+51	R64	P40	P70+R70	TOTAL
1984							
01 SERVICES GENERAUX	17485	0	5103	0	2192	262	25042
02 DEFENSE NATIONALE	14698	0	0	0	84	0	14782
03 ORDRE ET SECURITE PUBLICS	11275	0	237	0	246	0	11758
04 ENSEIGNEMENT	33591	141	942	0	2161	227	37062
05 SANTE	22709	0	15015	14103	937	41	38702
06 SECURITE ET OEUVRES SOCIALES	5066	0	108858	107702	288	-3	114209
07 LOGEMENT, DEVELOPPEMENT COLLECTIF	3303	0	1433	0	6325	1399	12460
08 SERVICES COLLECTIFS NDA	1829	174	989	0	476	51	3519
09 PETROLE ET ENERGIE	880	300	387	0	2010	52	3629
10 AGRICULTURE, SYLVICULT., PECHE	1384	1178	427	0	1835	1488	6312
11 INDUSTRIE SAUF ENERGIE, ARTISANAT	572	3084	507	0	1115	1927	7205
12 TRANSPORTS ET COMMUNICATION	3440	15178	1173	0	4674	4464	28929
13 COMMERCE	721	1605	225	0	1230	410	4191
14 DEPENSES NON VENTILEES	286	0	51274	0	1532	796	53888
TOTAL	117239	21660	186570	121805	25105	11114	361688
1985							
01 SERVICES GENERAUX	20173	0	7827	0	2694	5272	35966
02 DEFENSE NATIONALE	17125	0	0	0	93	0	17218
03 ORDRE ET SECURITE PUBLICS	12696	0	298	0	322	0	13316
04 ENSEIGNEMENT	36987	142	1072	0	2543	187	40931
05 SANTE	25018	0	17415	16503	1071	46	43550
06 SECURITE ET OEUVRES SOCIALES	5688	0	124238	122742	446	2	130374
07 LOGEMENT, DEVELOPPEMENT COLLECTIF	3829	0	1671	0	8293	1682	15475
08 SERVICES COLLECTIFS NDA	2004	182	1203	0	535	44	3968
09 PETROLE ET ENERGIE	985	336	384	0	1828	57	3590
10 AGRICULTURE, SYLVICULT., PECHE	1515	1272	416	0	1586	1912	6701
11 INDUSTRIE SAUF ENERGIE, ARTISANAT	599	3447	577	0	1189	2440	8252
12 TRANSPORTS ET COMMUNICATION	3833	14291	1416	0	5262	5495	30297
13 COMMERCE	920	1522	278	0	1278	319	4317
14 DEPENSES NON VENTILEES	419	0	54650	0	2369	896	58334
TOTAL	131791	21192	211445	139245	29509	18352	412289
1986							
01 SERVICES GENERAUX	22391	0	9034	0	2683	996	35104
02 DEFENSE NATIONALE	18367	0	0	0	100	0	18467
03 ORDRE ET SECURITE PUBLICS	13946	0	332	0	341	0	14619
04 ENSEIGNEMENT	40157	179	1147	0	2662	158	44303
05 SANTE	27636	0	18085	17458	1239	43	47003
06 SECURITE ET OEUVRES SOCIALES	6357	0	137552	135989	403	1	144313
07 LOGEMENT, DEVELOPPEMENT COLLECTIF	4136	0	1788	0	6875	1625	14424
08 SERVICES COLLECTIFS NDA	2265	285	1394	0	559	45	4548
09 PETROLE ET ENERGIE	1052	135	371	0	1805	54	3417
10 AGRICULTURE, SYLVICULT., PECHE	1656	1637	402	0	1611	2628	7934
11 INDUSTRIE SAUF ENERGIE, ARTISANAT	686	4701	545	0	1421	2120	9473
12 TRANSPORTS ET COMMUNICATION	4232	17456	1584	0	5719	6913	35904
13 COMMERCE	1011	2012	307	0	1405	418	5153
14 DEPENSES NON VENTILEES	511	0	64097	0	3089	1626	69323
TOTAL	144403	26405	236638	153447	29912	16627	453985

ITALIA

6. TAXES AND ACTUAL SOCIAL CONTRIBUTIONS BY CATEGORY AND BY RECEIVING SUB-SECTOR

MRD LIT

S60

		1970	1978	1979	1980	1981	1982	1983	1984	1985	1986	
1	TAXES ON PRODUCTION AND IMPORTS	R20(a)	7028	22368	25347	33522	38297	46649	58029	67368	72851	81961
	GENERAL TURNOVER TAXES	R201	2349	10760	11619	17307	20156	24449	30104	35437	38787	40965
	- VALUE-ADDED TAX		0	10760	11619	17307	20156	24449	30104	35437	38787	40965
	- OTHER GENERAL TURNOVER TAXES		2349	0	0	0	0	0	0	0	0	0
	IMPORT DUTIES, AGRICULTURE LEVIES	R202	407	0	0	0	0	0	0	0	0	0
	EXCISE DUTY, TAX ON CONSUMPTION	R203	3262	7574	8557	10056	10864	13701	18188	20213	20967	27489
	TAXES ON SERVICES	R204	485	1091	1133	911	787	924	1123	1322	2385	1807
	TAXES ON LAND AND BUILDINGS	R205(b)	0	0	0	0	0	0	0	0	0	0
	STAMP, REGISTRATION DUTIES	R206	744	2189	2940	4127	5098	5826	6404	7774	7905	8485
	OTHER TAXES ON PRODUCTION	R207	273	967	1242	1121	1392	1749	2210	2622	2807	3215
2	CURRENT TAXES ON INCOME & WEALTH	R61(b)	3439	22264	26442	37291	50916	64537	78354	91307	105085	115158
	PAID BY HOUSEHOLDS		2646	18248	21891	:	:	:	:	:	:	:
	PAID BY GENERAL GOVERNMENT											
	PAID BY OTHER SECTORS		793	4016	4551	:	:	:	:	:	:	:
3	CAPITAL TAXES	R72	106	144	186	317	377	2905	6927	2469	949	893
	PAID BY HOUSEHOLDS		106	143	180	:	:	:	:	:	:	:
	PAID BY OTHER SECTORS		0	1	6	:	:	:	:	:	:	:
4	TOTAL TAX RECEIPTS (1 A 3)		10573	44776	51975	71130	89590	114091	143310	161144	178885	198012
5	ACTUAL SOCIAL CONTRIBUTIONS	R62	6714	27772	34947	44488	53130	67217	79126	86955	97116	110984
	EMPLOYERS' ACTUAL SOC CONTRIB.	R621	5303	22689	26443	33210	39741	48331	56565	61608	69296	79549
	EMPLOYEES' SOCIAL CONTRIBUTIONS	R622	1174	3963	6420	8076	9708	12895	15598	17392	18929	21056
	- COMPULSORY CONTRIBUTIONS											
	- VOLUNTARY CONTRIBUTIONS											
	SOCIAL CONTRIBUTIONS SELF-EMPLOY.	R623	237	1119	2084	3202	3681	5991	6963	7955	8898	10379
	- COMPULSORY CONTRIBUTIONS											
	- VOLUNTARY CONTRIBUTIONS											
6	TOTAL TAX & SOCIAL CONTRIBUT. (4+5)		17287	72548	86922	115618	142720	181308	222436	248099	276001	308996

ITALIA

6. IMPOTS ET COTISATIONS SOCIALES EFFECTIVES PAR CATEGORIE ET PAR SOUS SECTEUR RECEVEUR

MRD LIT

561

		1970	1978	1979	1980	1981	1982	1983	1984	1985	1986	
1	IMPOTS DE PRODUCTION ET IMPORT	R20 (a)	6342	21696	24547	32367	36979	44801	55049	63949	68687	76753
	TAXES SUR LE CHIFFRE D AFFAIRE	R201	2253	10677	11524	17060	19858	24045	29267	34598	37303	39485
	- TVA		0	10677	11524	17060	19858	24045	29267	34598	37303	39485
	- AUTRES TAXES		2253	0	0	0	0	0	0	0	0	0
	DROIT D IMPORTATION ET PRELEV.	R202	404	0	0	0	0	0	0	0	0	0
	ACCISES ET IMPOT SUR CONSOMMAT.	R203	2737	7407	8405	9706	10644	13022	17027	18913	19463	25388
	IMPOTS SUR LES SERVICES	R204	451	967	977	743	552	696	842	976	2023	1403
	IMPOTS SUR LE FONCIER ET IMMOB.	R205 (b)	0	0	0	0	0	0	0	0	0	0
	DROITS DE TIMBRE ET DE MUTATION	R206	695	2021	2726	3925	4727	5531	5973	7181	7435	7729
	AUTRES IMPOTS LIES A PRODUCTION	R207	261	837	1058	933	1198	1507	1940	2281	2463	2748
2	IMPOTS COURANTS REVENU ET PATR.	R61 (b)	2711	21290	25177	35672	48356	61699	73441	86114	99844	109597
	PAYES PAR LES MENAGES		2060	17543	21014	0	0	0	0	0	0	0
	PAYES PAR LES ADMINISTR.PUBL.		22	140	128	0	0	0	0	0	0	0
	PAYES PAR LES AUTRES SECTEURS		629	3607	4035	0	0	0	0	0	0	0
3	IMPOTS EN CAPITAL	R72	100	134	172	296	356	2827	6848	2378	888	826
	PAYES PAR LES MENAGES		100	133	166	0	0	0	0	0	0	0
	PAYES PAR LES AUTRES SECTEURS		0	1	6	0	0	0	0	0	0	0
4	TOTAL DES IMPOTS (1 A 3)		9153	43120	49896	68335	85691	109327	135338	152441	169419	187176
5	COTISATIONS SOCIALES EFFECTIVES	R62	76	391	502	690	892	1319	1487	1920	2180	2633
	A CHARGE DES EMPLOYEURS	R621	0	0	0	0	0	0	0	0	0	0
	A CHARGE DES SALARIES	R622	76	391	502	690	892	1319	1487	1920	2180	2633
	- OBLIGATOIRES											
	- VOLONTAIRES											
	A CHARGE DES NON SALARIES	R623	0	0	0	0	0	0	0	0	0	0
	- OBLIGATOIRES											
	- VOLONTAIRES											
6	TOTAL IMPOTS, COTIS. SOCIAL. (4+5)		9229	43511	50398	69025	86583	110646	136825	154361	171599	189809

ITALIA

6. TAXES AND ACTUAL SOCIAL CONTRIBUTIONS BY CATEGORY AND BY RECEIVING SUBSECTOR

MRD LIT

562

		1970	1978	1979	1980	1981	1982	1983	1984	1985	1986
1	TAXES ON PRODUCTION AND IMPORTS R20	686	672	800	1155	1318	1848	2980	3419	4164	5208
	GENERAL TURNOVER TAXES R201	96	83	95	247	298	404	837	839	1484	1480
	- VALUE-ADDED TAX	0	83	95	247	298	404	137	839	1484	1480
	- OTHER GENERAL TURNOVER TAXES	96	0	0	0	0	0	0	0	0	0
	IMPORT DUTIES, AGRICULTUR LEVIES R202	3	0	0	0	0	0	0	0	0	0
	EXCISE DUTY, TAX ON CONSUMPTION R203	525	167	152	350	220	679	1161	1300	1504	2101
	TAXES ON SERVICES R204	18	124	157	168	235	228	281	346	362	404
	TAXES ON LAND AND BUILDINGS R205 (b)	0	0	0	0	0	0	0	0	0	0
	STAMP, REGISTRATION DUTIES R206	49	168	214	202	371	295	431	593	470	756
	OTHER TAXES ON PRODUCTION R207	12	130	184	188	194	242	270	341	344	467
2	CURRENT TAXES ON INCOME & WEALTH R61 (b)	750	1114	1393	1763	2712	3025	5165	5468	5597	5944
	PAID BY HOUSEHOLDS	586	705	877	0	0	0	0	0	0	0
	PAID BY GENERAL GOVERNMENT	0	0	0	0	0	0	0	0	0	0
	PAID BY OTHER SECTORS	164	409	516	0	0	0	0	0	0	0
3	CAPITAL TAXES R72	7	10	14	21	21	78	79	91	61	67
	PAID BY HOUSEHOLDS	6	10	14	0	0	0	0	0	0	0
	PAID BY OTHER SECTORS	0	0	0	0	0	0	0	0	0	0
4	TOTAL TAX RECEIPTS (1 A 3)	1443	1796	2207	2939	4051	4951	8224	8978	9822	11219
5	ACTUAL SOCIAL CONTRIBUTIONS R62	7	41	48	22	27	33	40	48	54	63
	EMPLOYERS' ACTUAL SOC CONTRIBT. R621	0	0	0	0	0	0	0	0	0	0
	EMPLOYEES' SOCIAL CONTRIBUTIONS R622	7	41	48	22	27	33	40	48	54	63
	- COMPULSORY CONTRIBUTIONS										
	- VOLUNTARY CONTRIBUTIONS										
	SOCIAL CONTRIBUTIONS SELF-EMPLOY. R623	0	0	0	0	0	0	0	0	0	0
	- COMPULSORY CONTRIBUTIONS										
	- VOLUNTARY CONTRIBUTIONS										
6	TOTAL TAX & SOCIAL CONTRIBUT. (4+5)	1450	1837	2255	2961	4078	4984	8264	9026	9876	11282

ITALIA

6. IMPOTS ET COTISATIONS SOCIALES EFFECTIVES PAR CATEGORIE ET PAR SOUS SECTEUR RECEVEUR

MRD LIT

S63

	1970	1978	1979	1980	1981	1982	1983	1984	1985	1986
1 IMPOTS DE PRODUCTION ET IMPORT R20	0	0	0	0	0	0	0	0	0	0
TAXES SUR LE CHIFFRE D AFFAIRE R201	0	0	0	0	0	0	0	0	0	0
- TVA	0	0	0	0	0	0	0	0	0	0
- AUTRES TAXES	0	0	0	0	0	0	0	0	0	0
DROIT D IMPORTATION ET PRELEV. R202	0	0	0	0	0	0	0	0	0	0
ACCISES ET IMPOT SUR CONSOMMAT. R203	0	0	0	0	0	0	0	0	0	0
IMPOTS SUR LES SERVICES R204	0	0	0	0	0	0	0	0	0	0
IMPOTS SUR LE FONCIER ET IMMOB. R205	0	0	0	0	0	0	0	0	0	0
DROITS DE TIMBRE ET DE MUTATION R206	0	0	0	0	0	0	0	0	0	0
AUTRES IMPOTS LIES A PRODUCTION R207	0	0	0	0	0	0	0	0	0	0
2 IMPOTS COURANTS REVENU ET PATR. R61	0	0	0	0	0	0	0	0	0	0
PAYES PAR LES MENAGES	0	0	0	0	0	0	0	0	0	0
PAYES PAR LES ADMINISTR.PUBL.	0	0	0	0	0	0	0	0	0	0
PAYES PAR LES AUTRES SECTEURS	0	0	0	0	0	0	0	0	0	0
3 IMPOTS EN CAPITAL R72	0	0	0	0	0	0	0	0	0	0
PAYES PAR LES MENAGES	0	0	0	0	0	0	0	0	0	0
PAYES PAR LES AUTRES SECTEURS	0	0	0	0	0	0	0	0	0	0
4 TOTAL DES IMPOTS (1 A 3)	0	0	0	0	0	0	0	0	0	0
5 COTISATIONS SOCIALES EFFECTIVES R62	6631	27340	34397	43776	52211	65865	77599	84987	94882	108288
A CHARGE DES EMPLOYEURS R621	5303	22689	26443	33210	39741	48331	56565	61608	69296	79549
A CHARGE DES SALARIES R622	1091	3531	5870	7364	8789	11543	14071	15424	16695	18360
- OBLIGATOIRES										
- VOLONTAIRES										
A CHARGE DES NON SALARIES R623	237	1119	2084	3202	3681	5991	6963	7955	8898	10379
- OBLIGATOIRES										
- VOLONTAIRES										
6 TOTAL IMPOTS.COTIS.SOCIAL.(4+5)	6631	27340	34397	43776	52211	65865	77599	84987	94882	108288

	1961	1962	1963	1964	1965	1966	1967	1968	1969
CURRENT LIABILITIES									
Accounts Payable	1,200	1,300	1,400	1,500	1,600	1,700	1,800	1,900	2,000
Notes Payable	500	500	500	500	500	500	500	500	500
Accrued Liabilities	300	300	300	300	300	300	300	300	300
DEFERRED TAXES									
Deferred Income Tax	100	100	100	100	100	100	100	100	100
Deferred Tax on Depreciation	200	200	200	200	200	200	200	200	200
Deferred Tax on Capital Gains	100	100	100	100	100	100	100	100	100
OTHER DEFERRED LIABILITIES									
Deferred Compensation	500	500	500	500	500	500	500	500	500
Deferred Pension	1,000	1,000	1,000	1,000	1,000	1,000	1,000	1,000	1,000
Deferred Tax on Dividends	500	500	500	500	500	500	500	500	500
LIABILITIES TO AFFILIATED COMPANIES									
Accounts Payable	100	100	100	100	100	100	100	100	100
Notes Payable	200	200	200	200	200	200	200	200	200
LIABILITIES TO UNAFFILIATED COMPANIES									
Accounts Payable	100	100	100	100	100	100	100	100	100
Notes Payable	200	200	200	200	200	200	200	200	200
LIABILITIES TO EMPLOYEES									
Accounts Payable	100	100	100	100	100	100	100	100	100
Notes Payable	200	200	200	200	200	200	200	200	200
LIABILITIES TO OTHERS									
Accounts Payable	100	100	100	100	100	100	100	100	100
Notes Payable	200	200	200	200	200	200	200	200	200
LIABILITIES TO GOVERNMENT									
Accounts Payable	100	100	100	100	100	100	100	100	100
Notes Payable	200	200	200	200	200	200	200	200	200
LIABILITIES TO OTHERS									
Accounts Payable	100	100	100	100	100	100	100	100	100
Notes Payable	200	200	200	200	200	200	200	200	200
LIABILITIES TO OTHERS									
Accounts Payable	100	100	100	100	100	100	100	100	100
Notes Payable	200	200	200	200	200	200	200	200	200
LIABILITIES TO OTHERS									
Accounts Payable	100	100	100	100	100	100	100	100	100
Notes Payable	200	200	200	200	200	200	200	200	200

GENERAL STATE OF INDEBTEDNESS OF COMPANY

NEDERLAND

1. GENERAL TABLE OF TRANSACTIONS OF GENERAL GOVERNMENT

MIO HFL

S60

USES

TRANSACTIONS IN GOODS AND SERVICES

	1970	1978	1979	1980	1981	1982	1983	1984	1985	1986
OUTPUT OF GOODS AND SERVICES P10										
INTERMEDIATE CONSUMPTION P20	5400	14380	16130	17200	18680	19870	21530	21940	22650	23380
FINAL CONSUMPTION P3A	18660	52610	57170	60260	62750	65120	66580	66390	67550	68240
GROSS FIXED CAPITAL FORMATION P41	5670	9640	9800	10970	11100	10620	10190	11190	10520	9550
CHANGE IN STOCKS P42	0	0	0	0	0	0	0	0	0	0
NET PURCHASES LAND, INTANG. ASSETS P70	0	0	0	0	0	0	0	0	0	0

DISTRIBUTIVE TRANSACTIONS

COMPENSATION OF EMPLOYEES R10	13510	39140	41980	44080	45020	46720	46950	46410	46810	47100
TAXES LINKED TO PRODUCTION, IMPORT. R20	40	300	300	360	360	380	400	420	450	460
SUBSIDIES R30	1570	4070	4240	4980	5520	6220	6710	7410	8110	7710
PROPERTY AND ENTREPRENEUR. INCOME R40	3510	9230	10210	12440	15660	19040	21660	23860	26140	25910
ACTUAL INTEREST R41	3510	9230	10210	12440	15660	19040	21660	23860	26140	25910
INCOME FROM LAND, INTANGIBLE ASSETS R43	0	0	0	0	0	0	0	0	0	0
DIVIDENDS, OTH INCOME FROM ENTREPR. R44										
WITHDRAWALS FROM ENTREPR. INCOME R45										
ACCIDENT INSURANCE TRANSACTIONS R50	10	50	60	80	100	80	70	80	100	110
NET ACCIDENT INSURANCE PREMIUMS R51	10	50	60	80	100	80	70	80	100	110
ACCIDENT INSURANCE CLAIMS R52										
UNREQUITED CURRENT TRANSFERS N.E.C R60	21920	80630	87240	94180	102630	112780	118350	119290	121470	123310
CURRENT TAXES ON INCOME AND WEALTH R61										
ACTUAL SOCIAL CONTRIBUTIONS R62										
IMPUTED SOCIAL CONTRIBUTIONS R63										
SOCIAL BENEFITS R64	20310	73100	80480	87340	95010	104830	109800	110130	109540	111050
CURRENT TRANSFER WITHIN GEN. GOVERN R65										
CURR. TRANSFERS TO NON-PROFIT INST R66	1210	4920	5130	5140	5700	5870	6460	6510	8980	9130
CURRENT INTERNATIONAL COOPERATION R67	280	2330	1390	1470	1660	1830	1820	2400	2710	2910
MISCELLANEOUS CURRENT TRANSFERS R69	120	280	240	230	260	250	270	250	240	220
CAPITAL TRANSFERS R70	1650	3690	5830	8860	10430	10640	10370	11870	11860	14390
INVESTMENT GRANTS R71	980	2700	4670	8080	9520	9170	8510	9410	9700	12590
CAPITAL TAXES R72										
OTHER CAPITAL TRANSFERS R79	670	990	1160	780	910	1470	1860	2460	2160	1800
CHANGE ACTUARIAL RESERVES PENSIONS F911										

BALANCING ITEMS

GROSS SAVING N4	5380	3990	2680	5080	850	-6360	-5360	-4050	410	-2480
NET LENDING (+) / NET BORROWING (-) N5	-1450	-8270	-11810	-13550	-19320	-26110	-24230	-25030	-19910	-24200
CONSUMPTION OF FIXED CAPITAL A1	800	2080	2150	2400	2560	2420	2300	2620	2720	2730

1. TABLEAU GENERAL DES OPERATIONS DE L'ADMINISTRATION CENTRALE

561

RESSOURCES

OPERATIONS SUR BIENS ET SERVICES

	1970	1971	1972	1973	1974	1975	1976	1977	1978	1979	1980
PRODUCTION	4410	24590	27255	28740	29930	31219	32770	33030	34010	34180	34180
CONSOMMATION											
CHANGEMENT DE STOCKS	500	400	400	400	410	430	430	400	400	400	400
REVENUS NETS	4910	25000	27655	29140	30340	31649	33200	33430	34410	34580	34580
EXPENSES NETS	4120	410	400	400	400	400	400	400	400	400	400

OPERATIONS DE TRANSFERTS

	1970	1971	1972	1973	1974	1975	1976	1977	1978	1979	1980
TRANSFERTS EN FAVOR	10000	11000	12000	13000	14000	15000	16000	17000	18000	19000	20000
TRANSFERTS EN CONTRE	0	0	0	0	0	0	0	0	0	0	0
NETS	10000	11000	12000	13000	14000	15000	16000	17000	18000	19000	20000
CHANGEMENT DE STOCKS	0	0	0	0	0	0	0	0	0	0	0
REVENUS NETS	10000	11000	12000	13000	14000	15000	16000	17000	18000	19000	20000
EXPENSES NETS	0	0	0	0	0	0	0	0	0	0	0

DISTRIBUTION DE TRANSFERTS

	1970	1971	1972	1973	1974	1975	1976	1977	1978	1979	1980
CHANGEMENT DE STOCKS	0	0	0	0	0	0	0	0	0	0	0
REVENUS NETS	3000	3200	3400	3600	3800	4000	4200	4400	4600	4800	5000
EXPENSES NETS	2000	2200	2400	2600	2800	3000	3200	3400	3600	3800	4000
NETS	1000	1000	1000	1000	1000	1000	1000	1000	1000	1000	1000

TRANSFERTS EN BIENS ET SERVICES

	1970	1971	1972	1973	1974	1975	1976	1977	1978	1979	1980
NETS	10000	11000	12000	13000	14000	15000	16000	17000	18000	19000	20000

2. GENERAL TYPE OF TRANSFERTS OF SERVICE GOVERNMENT

NEDERLAND

NEDERLAND

1. GENERAL TABLE OF TRANSACTIONS OF CENTRAL GOVERNMENT

MIO HFL

S61		USES									
		1970	1978	1979	1980	1981	1982	1983	1984	1985	1986
TRANSACTIONS IN GOODS AND SERVICES											
OUTPUT OF GOODS AND SERVICES	P10										
INTERMEDIATE CONSUMPTION	P20	3410	8430	9560	9970	10780	11520	12920	13040	13410	14030
FINAL CONSUMPTION	P3A	8910	23430	25670	27010	28200	29310	30660	30720	31290	31660
GROSS FIXED CAPITAL FORMATION	P41	2080	2350	2600	3160	3300	2870	2880	3190	3160	2940
CHANGE IN STOCKS	P42	0	0	0	0	0	0	0	0	0	0
NET PURCHASES LAND, INTANG. ASSETS	P70										
DISTRIBUTIVE TRANSACTIONS											
COMPENSATION OF EMPLOYEES	R10	5730	15850	16990	18000	18320	18920	19050	19040	19150	19100
TAXES LINKED TO PRODUCTION, IMPORT.	R20	10	110	100	130	120	140	130	150	170	170
SUBSIDIES	R30	1330	2250	2350	2940	3380	3480	3800	3920	3840	3710
PROPERTY AND ENTREPRENEUR. INCOME	R40	1680	4760	5570	7090	9420	12450	15230	17920	20020	20740
ACTUAL INTEREST	R41	1680	4760	5570	7090	9420	12450	15230	17920	20020	20740
INCOME FROM LAND, INTANGIBLE ASSETS	R43	0	0	0	0	0	0	0	0	0	0
DIVIDENDS, OTH INCOME FROM ENTREPR.	R44										
WITHDRAWALS FROM ENTREPR. INCOME	R45										
ACCIDENT INSURANCE TRANSACTIONS	R50	0	10	10	20	0	0	0	0	0	0
NET ACCIDENT INSURANCE PREMIUMS	R51	0	10	10	20	0	0	0	0	0	0
ACCIDENT INSURANCE CLAIMS	R52										
UNREQUITED CURRENT TRANSFERS N.E.C	R60	14930	58270	61030	65110	68230	75670	76120	74800	76550	76680
CURRENT TAXES ON INCOME AND WEALTH	R61	0	0	0	0	0	0	0	0	0	0
ACTUAL SOCIAL CONTRIBUTIONS	R62										
IMPUTED SOCIAL CONTRIBUTIONS	R63										
SOCIAL BENEFITS	R64	1260	4280	4670	4720	5100	5950	6590	6200	6370	6990
CURRENT TRANSFER WITHIN GEN. GOVERN	R65	12530	47800	51250	55270	57360	63730	63050	61490	62890	62140
CURR. TRANSFERS TO NON-PROFIT INST	R66	760	3620	3510	3450	3900	3950	4460	4510	4390	4450
CURRENT INTERNATIONAL COOPERATION	R67	280	2330	1390	1470	1660	1830	1820	2400	2710	2910
MISCELLANEOUS CURRENT TRANSFERS	R69	100	240	210	200	210	210	200	200	190	190
CAPITAL TRANSFERS	R70	2110	5260	7550	10190	12120	12630	12310	13790	14010	16410
INVESTMENT GRANTS	R71	1420	3790	5920	8970	10690	10370	9690	10640	10980	13990
CAPITAL TAXES	R72										
OTHER CAPITAL TRANSFERS	R79	690	1470	1630	1220	1430	2260	2620	3150	3030	2420
CHANGE ACTUARIAL RESERVES PENSIONS	F911										
BALANCING ITEMS											
GROSS SAVING	N4	4130	970	690	3330	920	-7830	-12090	-8100	-5850	-4950
NET LENDING (+) / NET BORROWING (-)	N5	430	-5590	-8470	-8950	-13150	-22010	-25770	-23470	-21200	-22320
CONSUMPTION OF FIXED CAPITAL	A1	260	600	600	660	710	630	670	800	840	880

1. TABLEAU GENERAL DES OPERATIONS DE L ADMINISTRATION CENTRALE

MIO HFL

S61

RESSOURCES

		1970	1978	1979	1980	1981	1982	1983	1984	1985	1986
OPERATIONS SUR BIENS ET SERVICES											
PRODUCTION DE BIENS ET SERVICES	P10	9410	24990	27250	28760	29930	31210	32770	33030	33570	34180
CONSUMMATION INTERMEDIAIRE	P20										
CONSUMMATION FINALE	P3A										
FORMATION BRUTE DE CAPITAL FIXE	P41										
VARIATION DES STOCKS	P42										
ACQUISITIONS TERRAINS,ACTIFS INC.	P70										
OPERATIONS DE REPARTITION											
REMUNERATION DES SALARIES	R10										
IMPOTS LIES A LA PRODUCTION,IMPORT	R20	13020	32420	32920	35250	35480	35890	38230	40540	42510	44960
SUBVENTIONS D EXPLOITATION	R30	0	0	0	0	0	0	0	0	0	0
REVENUS DE LA PROPRIETE ET ENTREP.	R40	0	9330	11240	14120	18830	20330	21060	24750	27480	22310
INTERETS EFFECTIFS	R41	:	2540	2990	3170	3720	4250	4910	6050	6160	6810
REVENUS DE LA TERRE ET ACTIFS INC.	R43	0	0	0	0	0	0	0	0	0	0
DIVIDENDES	R44	:	6230	7720	10400	14480	15230	15450	18090	20340	14900
REVENUS DES ENTREPRENEURS	R45	:	560	530	550	630	850	700	610	980	600
OPERATIONS D ASSURANCE-DOMMAGES	R50	0	10	10	20	0	0	0	0	0	0
PRIMES NETTES D ASSURANCE-DOMMAGES	R51										
INDEMNITES D ASSURANCE-DOMMAGES	R52	0	10	10	20	0	0	0	0	0	0
TRANSFERTS SANS CONTREPARTIE NDA	R60	16410	47330	50550	55450	55130	56230	53760	53170	55020	59690
IMPOTS COURANTS SUR REVENU,PATRIM.	R61	15670	44790	47780	52760	52350	53210	50760	49860	51620	56360
COTISATIONS SOCIALES EFFECTIVES	R62	0	0	0	0	0	0	0	0	0	0
COTISATIONS SOCIALES FICTIVES	R63	530	1660	1890	1740	1720	1750	1730	1750	1820	1820
PRESTATIONS SOCIALES	R64										
TRANSFERTS ADMINISTRATIONS PUBLIQ.	R65	0	0	0	0	0	0	0	0	0	0
TRANSFERTS ADMINISTRATIONS PRIVEES	R66										
COOPERATION INTERNATIONALE COURANT	R67	30	160	140	140	140	190	160	270	300	280
TRANSFERTS COURANTS DIVERS	R69	180	720	740	810	920	1080	1110	1290	1280	1230
TRANSFERTS EN CAPITAL	R70	490	1050	990	1070	1350	1320	1510	1610	1820	1980
AIDES A L INVESTISSEMENT	R71	160	120	30	30	150	90	90	10	20	20
IMPOTS EN CAPITAL	R72	270	590	710	740	780	700	680	810	820	980
AUTRES TRANSFERTS EN CAPITAL	R79	60	340	250	300	420	530	740	790	980	980
VARIATION DES RESERVES DE RETRAITE	F911										

1. TABLEAU GENERAL DES OPERATIONS DES ADMINISTRATIONS DE SECURITE SOCIALE

MIO HFL

S63

RESSOURCES

	1970	1978	1979	1980	1981	1982	1983	1984	1985	1986
OPERATIONS SUR BIENS ET SERVICES										
PRODUCTION DE BIENS ET SERVICES P10	630	1910	2140	2400	2650	2890	2990	3070	3140	3160
CONSOMMATION INTERMEDIAIRE P20										
CONSOMMATION FINALE P3A										
FORMATION BRUTE DE CAPITAL FIXE P41										
VARIATION DES STOCKS P42										
ACQUISITIONS TERRAINS,ACTIFS INC. P70										
OPERATIONS DE REPARTITION										
REMUNERATION DES SALARIES R10										
IMPOTS LIES A LA PRODUCTION,IMPORT R20	0	0	0	0	0	0	0	0	0	0
SUBVENTIONS D EXPLOITATION R30	0	0	0	0	0	0	0	0	0	0
REVENUS DE LA PROPRIETE ET ENTREP. R40	290	810	970	990	1020	780	680	820	870	650
INTERETS EFFECTIFS R41	290	810	970	990	1020	780	680	820	870	650
REVENUS DE LA TERRE ET ACTIFS INC. R43	0	0	0	0	0	0	0	0	0	0
DIVIDENDES R44	0	0	0	0	0	0	0	0	0	0
REVENUS DES ENTREPRENEURS R45	0	0	0	0	0	0	0	0	0	0
OPERATIONS D ASSURANCE-DOMMAGES R50	0	0	0	0	0	0	0	0	0	0
PRIMES NETTES D ASSURANCE-DOMMAGES R51										
INDEMNITES D ASSURANCE-DOMMAGES R52	0	0	0	0	0	0	0	0	0	0
TRANSFERTS SANS CONTREPARTIE NDA R60	17800	60100	66200	72720	76020	80330	86900	85800	88700	86090
IMPOTS COURANTS SUR REVENU,PATRIM. R61	0	0	0	0	0	0	0	0	0	0
COTISATIONS SOCIALES EFFECTIVES R62	16760	51420	56310	61220	66140	72490	83300	82860	85950	83940
COTISATIONS SOCIALES FICTIVES R63	10	20	30	20	30	30	30	30	30	30
PRESTATIONS SOCIALES R64										
TRANSFERTS ADMINISTRATIONS PUBLIQ. R65	1030	8660	9860	11480	9850	7810	3570	2910	2720	2120
TRANSFERTS ADMINISTRATIONS PRIVEES R66										
COOPERATION INTERNATIONALE COURANT R67	0	0	0	0	0	0	0	0	0	0
TRANSFERTS COURANTS DIVERS R69	0	0	0	0	0	0	0	0	0	0
TRANSFERTS EN CAPITAL R70	120	200	200	200	200	200	200	200	180	180
AIDES A L INVESTISSEMENT R71	0	0	0	0	0	0	0	0	0	0
IMPOTS EN CAPITAL R72	0	0	0	0	0	0	0	0	0	0
AUTRES TRANSFERTS EN CAPITAL R79	120	200	200	200	200	200	200	200	180	180
VARIATION DES RESERVES DE RETRAITE F911										

RESUME

1. GENERAL TABLE OF TRANSACTIONS OF SOCIAL SECURITY FUNDS

WED 1951

	1949	1948	1947	1946	1945	1944	1943	1942	1941	1940
TRANSACTIONS IN REVENUE AND SERVICE										
OFFICE OF SOCIAL AND SERVICES	216									
ADMINISTRATIVE EXPENDITURE	228									
CIVIL CONTRIBUTION	231									
FRANK J. MURPHY FOUNDATION	232									
CHURCH OF CHRIST	233									
THE UNIVERSITY OF MICHIGAN	234									
ADMINISTRATIVE EXPENDITURES										
ADMINISTRATIVE EXPENDITURES	235									
ADMINISTRATIVE EXPENDITURES	236									
ADMINISTRATIVE EXPENDITURES	237									
ADMINISTRATIVE EXPENDITURES	238									
ADMINISTRATIVE EXPENDITURES	239									
ADMINISTRATIVE EXPENDITURES	240									
ADMINISTRATIVE EXPENDITURES	241									
ADMINISTRATIVE EXPENDITURES	242									
ADMINISTRATIVE EXPENDITURES	243									
ADMINISTRATIVE EXPENDITURES	244									
ADMINISTRATIVE EXPENDITURES	245									
ADMINISTRATIVE EXPENDITURES	246									
ADMINISTRATIVE EXPENDITURES	247									
ADMINISTRATIVE EXPENDITURES	248									
ADMINISTRATIVE EXPENDITURES	249									
ADMINISTRATIVE EXPENDITURES	250									
ADMINISTRATIVE EXPENDITURES	251									
ADMINISTRATIVE EXPENDITURES	252									
ADMINISTRATIVE EXPENDITURES	253									
ADMINISTRATIVE EXPENDITURES	254									
ADMINISTRATIVE EXPENDITURES	255									
ADMINISTRATIVE EXPENDITURES	256									
ADMINISTRATIVE EXPENDITURES	257									
ADMINISTRATIVE EXPENDITURES	258									
ADMINISTRATIVE EXPENDITURES	259									
ADMINISTRATIVE EXPENDITURES	260									
ADMINISTRATIVE EXPENDITURES	261									
ADMINISTRATIVE EXPENDITURES	262									
ADMINISTRATIVE EXPENDITURES	263									
ADMINISTRATIVE EXPENDITURES	264									
ADMINISTRATIVE EXPENDITURES	265									
ADMINISTRATIVE EXPENDITURES	266									
ADMINISTRATIVE EXPENDITURES	267									
ADMINISTRATIVE EXPENDITURES	268									
ADMINISTRATIVE EXPENDITURES	269									
ADMINISTRATIVE EXPENDITURES	270									
ADMINISTRATIVE EXPENDITURES	271									
ADMINISTRATIVE EXPENDITURES	272									
ADMINISTRATIVE EXPENDITURES	273									
ADMINISTRATIVE EXPENDITURES	274									
ADMINISTRATIVE EXPENDITURES	275									
ADMINISTRATIVE EXPENDITURES	276									
ADMINISTRATIVE EXPENDITURES	277									
ADMINISTRATIVE EXPENDITURES	278									
ADMINISTRATIVE EXPENDITURES	279									
ADMINISTRATIVE EXPENDITURES	280									
ADMINISTRATIVE EXPENDITURES	281									
ADMINISTRATIVE EXPENDITURES	282									
ADMINISTRATIVE EXPENDITURES	283									
ADMINISTRATIVE EXPENDITURES	284									
ADMINISTRATIVE EXPENDITURES	285									
ADMINISTRATIVE EXPENDITURES	286									
ADMINISTRATIVE EXPENDITURES	287									
ADMINISTRATIVE EXPENDITURES	288									
ADMINISTRATIVE EXPENDITURES	289									
ADMINISTRATIVE EXPENDITURES	290									
ADMINISTRATIVE EXPENDITURES	291									
ADMINISTRATIVE EXPENDITURES	292									
ADMINISTRATIVE EXPENDITURES	293									
ADMINISTRATIVE EXPENDITURES	294									
ADMINISTRATIVE EXPENDITURES	295									
ADMINISTRATIVE EXPENDITURES	296									
ADMINISTRATIVE EXPENDITURES	297									
ADMINISTRATIVE EXPENDITURES	298									
ADMINISTRATIVE EXPENDITURES	299									
ADMINISTRATIVE EXPENDITURES	300									

1. THESE FIGURES ARE SUBJECT TO THE REVISIONS WHICH MAY BE MADE BY THE SOCIAL SECURITY ADMINISTRATION IN THE FUTURE.

THE
REPORT
OF THE
COMMISSIONER
OF THE
LAND OFFICE
FOR THE
YEAR
1880

ALBANY:
ANDREW D. WHELAN, PRINTER,
1881.

THE
LAND OFFICE
ALBANY

NEDERLAND
LOCAL GOVERNMENT
\$62

FINANCIAL TRANSACTIONS

CHANGE IN ASSETS

CURRENCY AND TRANSFERABLE SIGHT DEPOSITS

- IN NATIONAL CURRENCY

- IN FOREIGN CURRENCY

- NET POSITION IN THE IMF

ECU

OTHER DEPOSITS

- IN NATIONAL CURRENCY

- IN FOREIGN CURRENCY

INSURANCE TECHNICAL RESERVES

- ACTUARIAL RESERVES, LIABILITIES FOR PROFIT SHARING

- PRE-PAYMENTS, UNSETTLED CLAIMS

BILLS AND SHORT TERM BONDS

LONG TERM BONDS

SHARES AND OTHER EQUITIES

- SHARES

- OTHER EQUITIES

FINANCIAL GOLD

SPECIAL DRAWING RIGHTS (SDRS)

- ASSETS CONSISTING OF SDRS

- COUNTERPARTS OF THE NET ALLOCATION OF SDRS

SHORT TERM LOANS

- SHORT TERM TRADE CREDIT

- ACCOUNTS RECEIVABLE AND PAYABLE

- OTHER SHORT TERM LOANS

MEDIUM AND LONG TERM LOANS

- MEDIUM AND LONG TERM TRADE CREDIT

- OTHER MEDIUM AND LONG TERM LOANS

TOTAL

	1970	1978	1979	1980	MIO HFL 1981	1982	1983	1984	1985	1986
F 20	16	63	-97	39	-130	64	157	94	43	46
F 21	16	63	-97	39	-130	64	157	94	43	46
F 22	0	0	0	0	0	0	0	0	0	0
F 23	0	0	0	0	0	0	0	0	0	0
F 24	-	-	-	-	-	-	-	-	-	-
F 30	98	237	520	-909	329	-98	541	199	193	221
F 31	98	237	520	-909	329	-98	541	199	193	221
F 32	0	0	0	0	0	0	0	0	0	0
F 90	0	0	0	0	0	0	0	0	0	0
F 91	0	0	0	0	0	0	0	0	0	0
F 92	0	0	0	0	0	0	0	0	0	0
F 40	-14	4	-16	4	-4	28	31	47	-10	-50
F 50	0	0	0	0	0	0	0	0	0	0
F 60	0	0	0	0	0	0	0	0	0	0
F 61	0	0	0	0	0	0	0	0	0	0
F 62	0	0	0	0	0	0	0	0	0	0
F 00	0	0	0	0	0	0	0	0	0	0
F 10	0	0	0	0	0	0	0	0	0	0
F 11	0	0	0	0	0	0	0	0	0	0
F 12	0	0	0	0	0	0	0	0	0	0
F 70	32	-142	-119	-65	-39	306	338	-18	269	-330
F 71	0	0	0	0	0	0	0	0	0	0
F 72	0	0	0	0	0	0	0	0	0	0
F 79	32	-142	-119	-65	-39	306	338	-18	269	-330
F 80	2110	4240	4790	6010	6470	5550	4693	5539	5021	-2067
F 81	0	0	0	0	0	0	0	0	0	0
F 89	2110	4240	4790	6010	6470	5550	4693	5539	5021	-2067
TOTAL	2242	4402	5078	5079	6626	5850	5760	5861	5516	-2180

CHANGE IN LIABILITIES

CURRENCY AND TRANSFERABLE SIGHT DEPOSITS

- IN NATIONAL CURRENCY

- IN FOREIGN CURRENCY

- NET POSITION IN THE IMF

ECU

OTHER DEPOSITS

- IN NATIONAL CURRENCY

- IN FOREIGN CURRENCY

INSURANCE TECHNICAL RESERVES

- ACTUARIAL RESERVES, LIABILITIES FOR PROFIT SHARING

- PRE-PAYMENTS, UNSETTLED CLAIMS

BILLS AND SHORT TERM BONDS

LONG TERM BONDS

SHARES AND OTHER EQUITIES

- SHARES

- OTHER EQUITIES

FINANCIAL GOLD

SPECIAL DRAWING RIGHTS (SDRS)

- ASSETS CONSISTING OF SDRS

- COUNTERPARTS OF THE NET ALLOCATION OF SDRS

SHORT TERM LOANS

- SHORT TERM TRADE CREDIT

- ACCOUNTS RECEIVABLE AND PAYABLE

- OTHER SHORT TERM LOANS

MEDIUM AND LONG TERM LOANS

- MEDIUM AND LONG TERM TRADE CREDIT

- OTHER MEDIUM AND LONG TERM LOANS

TOTAL

F 20	0	0	0	0	0	0	0	0	0	0
F 21	0	0	0	0	0	0	0	0	0	0
F 22	0	0	0	0	0	0	0	0	0	0
F 23	0	0	0	0	0	0	0	0	0	0
F 24	-	-	-	-	-	-	-	-	-	-
F 30	0	0	0	0	0	0	0	0	0	0
F 31	0	0	0	0	0	0	0	0	0	0
F 32	0	0	0	0	0	0	0	0	0	0
F 90	0	0	0	0	0	0	0	0	0	0
F 91	0	0	0	0	0	0	0	0	0	0
F 92	0	0	0	0	0	0	0	0	0	0
F 40	0	0	0	0	0	0	0	0	0	0
F 50	632	-414	-679	-621	-591	-468	-660	-1451	-989	-716
F 60	0	0	0	0	0	0	0	0	0	0
F 61	0	0	0	0	0	0	0	0	0	0
F 62	0	0	0	0	0	0	0	0	0	0
F 00	0	0	0	0	0	0	0	0	0	0
F 10	0	0	0	0	0	0	0	0	0	0
F 11	0	0	0	0	0	0	0	0	0	0
F 12	0	0	0	0	0	0	0	0	0	0
F 70	1196	1871	771	3021	-710	-3375	-360	-1144	246	4486
F 71	0	0	0	0	0	0	0	0	0	0
F 72	0	0	0	0	0	0	0	0	0	0
F 79	1196	1871	771	3021	-710	-3375	-360	-1144	246	4486
F 80	2706	3268	5272	7221	12225	10858	7881	8503	8065	137
F 81	0	0	0	0	0	0	0	0	0	0
F 89	2706	3268	5272	7221	12225	10858	7881	8503	8065	137
TOTAL	4534	4725	5364	9621	10924	7015	6861	5908	7322	3907

NEDERLAND
SOCIAL SECURITY FUNDS
S63

FINANCIAL TRANSACTIONS

CHANGE IN ASSETS

CURRENCY AND TRANSFERABLE SIGHT DEPOSITS

- IN NATIONAL CURRENCY

- IN FOREIGN CURRENCY

- NET POSITION IN THE IMF

ECU

OTHER DEPOSITS

- IN NATIONAL CURRENCY

- IN FOREIGN CURRENCY

INSURANCE TECHNICAL RESERVES

- ACTUARIAL RESERVES, LIABILITIES FOR PROFIT SHARING

- PRE-PAYMENTS, UNSETTLED CLAIMS

BILLS AND SHORT TERM BONDS

LONG TERM BONDS

SHARES AND OTHER EQUITIES

- SHARES

- OTHER EQUITIES

FINANCIAL GOLD

SPECIAL DRAWING RIGHTS (SDRS)

- ASSETS CONSISTING OF SDRS

- COUNTERPARTS OF THE NET ALLOCATION OF SDRS

SHORT TERM LOANS

- SHORT TERM TRADE CREDIT

- ACCOUNTS RECEIVABLE AND PAYABLE

- OTHER SHORT TERM LOANS

MEDIUM AND LONG TERM LOANS

- MEDIUM AND LONG TERM TRADE CREDIT

- OTHER MEDIUM AND LONG TERM LOANS

TOTAL

	1970	1978	1979	1980	MIO HFL 1981	1982	1983	1984	1985	1986
F 20	-41	-79	18	4	28	-6	30	7	119	-161
F 21	-41	-79	18	4	28	-6	30	7	119	-161
F 22	0	0	0	0	0	0	0	0	0	0
F 23	0	0	0	0	0	0	0	0	0	0
F 24	-	-	-	-	-	-	-	-	-	-
F 30	38	97	-816	-207	-1303	-330	890	1657	593	-878
F 31	38	97	-816	-207	-1303	-330	890	1657	593	-878
F 32	0	0	0	0	0	0	0	0	0	0
F 90	0	0	0	0	0	0	0	0	0	0
F 91	0	0	0	0	0	0	0	0	0	0
F 92	0	0	0	0	0	0	0	0	0	0
F 40	27	29	-92	22	22	-145	-50	-124	-80	107
F 50	72	-33	-8	-56	-73	-8	0	46	152	42
F 60	0	0	0	0	0	0	0	0	0	0
F 61	0	0	0	0	0	0	0	0	0	0
F 62	0	0	0	0	0	0	0	0	0	0
F 00	0	0	0	0	0	0	0	0	0	0
F 10	0	0	0	0	0	0	0	0	0	0
F 11	0	0	0	0	0	0	0	0	0	0
F 12	0	0	0	0	0	0	0	0	0	0
F 70	479	176	-234	163	-140	-55	-657	-95	58	756
F 71	0	0	0	0	0	0	0	0	0	0
F 72	0	0	0	0	0	0	0	0	0	0
F 79	479	176	-234	163	-140	-55	-657	-95	58	756
F 80	-103	416	-88	187	30	-260	-67	-152	-61	-180
F 81	0	0	0	0	0	0	0	0	0	0
F 89	-103	416	-88	187	30	-260	-67	-152	-61	-180
TOTAL	472	606	-1220	113	-1436	-804	146	1339	781	-314

CHANGE IN LIABILITIES

CURRENCY AND TRANSFERABLE SIGHT DEPOSITS

- IN NATIONAL CURRENCY

- IN FOREIGN CURRENCY

- NET POSITION IN THE IMF

ECU

OTHER DEPOSITS

- IN NATIONAL CURRENCY

- IN FOREIGN CURRENCY

INSURANCE TECHNICAL RESERVES

- ACTUARIAL RESERVES, LIABILITIES FOR PROFIT SHARING

- PRE-PAYMENTS, UNSETTLED CLAIMS

BILLS AND SHORT TERM BONDS

LONG TERM BONDS

SHARES AND OTHER EQUITIES

- SHARES

- OTHER EQUITIES

FINANCIAL GOLD

SPECIAL DRAWING RIGHTS (SDRS)

- ASSETS CONSISTING OF SDRS

- COUNTERPARTS OF THE NET ALLOCATION OF SDRS

SHORT TERM LOANS

- SHORT TERM TRADE CREDIT

- ACCOUNTS RECEIVABLE AND PAYABLE

- OTHER SHORT TERM LOANS

MEDIUM AND LONG TERM LOANS

- MEDIUM AND LONG TERM TRADE CREDIT

- OTHER MEDIUM AND LONG TERM LOANS

TOTAL

F 20	0	0	0	0	0	0	0	0	0	0
F 21	0	0	0	0	0	0	0	0	0	0
F 22	0	0	0	0	0	0	0	0	0	0
F 23	0	0	0	0	0	0	0	0	0	0
F 24	-	-	-	-	-	-	-	-	-	-
F 30	0	0	0	0	0	0	0	0	0	0
F 31	0	0	0	0	0	0	0	0	0	0
F 32	0	0	0	0	0	0	0	0	0	0
F 90	0	0	0	0	0	0	0	0	0	0
F 91	0	0	0	0	0	0	0	0	0	0
F 92	0	0	0	0	0	0	0	0	0	0
F 40	0	0	0	0	0	0	0	0	0	0
F 50	0	0	0	0	0	0	0	0	0	0
F 60	0	0	0	0	0	0	0	0	0	0
F 61	0	0	0	0	0	0	0	0	0	0
F 62	0	0	0	0	0	0	0	0	0	0
F 00	0	0	0	0	0	0	0	0	0	0
F 10	0	0	0	0	0	0	0	0	0	0
F 11	0	0	0	0	0	0	0	0	0	0
F 12	0	0	0	0	0	0	0	0	0	0
F 70	13	534	226	222	587	559	-1409	20	652	204
F 71	0	0	0	0	0	0	0	0	0	0
F 72	0	0	0	0	0	0	0	0	0	0
F 79	13	534	226	222	587	559	-1409	20	652	204
F 80	0	0	0	180	96	-382	0	0	0	0
F 81	0	0	0	0	0	0	0	0	0	0
F 89	0	0	0	180	96	-382	0	0	0	0
TOTAL	13	534	226	402	683	177	-1409	20	652	204

RECEIVED
UNIVERSITY OF MICHIGAN LIBRARY
ANN ARBOR, MICHIGAN
1950

BOOKS

1. THE HISTORY OF THE UNITED STATES OF AMERICA
BY CHARLES A. BEAUPRE
2. THE HISTORY OF THE UNITED STATES OF AMERICA
BY CHARLES A. BEAUPRE

...

NO.	AUTHOR	TITLE	DATE	PRICE
1	BEAUPRE, CHARLES A.	HISTORY OF THE UNITED STATES OF AMERICA	1950	...
2	BEAUPRE, CHARLES A.	HISTORY OF THE UNITED STATES OF AMERICA	1950	...
3
4
5
6
7
8
9
10

MEMORANDUM FOR THE DIRECTOR, FBI

DATE: 10/15/54

TO: SAC, NEW YORK

FROM: SAC, NEW YORK

SUBJECT: [Illegible]

[Illegible]

[Illegible]

[Illegible]

[Illegible]

[Illegible]

[Illegible]

[Illegible]

[Illegible]

[Illegible]

[Illegible]

[Illegible]

[Illegible]

[Illegible]

[Illegible]

[Illegible]

[Illegible]

[Illegible]

[Illegible]

[Illegible]

[Illegible]

[Illegible]

[Illegible]

[Illegible]

[Illegible]

[Illegible]

[Illegible]

[Extremely faint and illegible text, possibly a report or memorandum body]

NEDERLAND

2. DEPENSES ET RECETTES DES ADMINISTRATIONS DE SECURITE SOCIALE PAR GRANDES CATEGORIES ECONOMIQUES

MIO HFL

S63

DEPENSES	1970	1978	1979	1980	1981	1982	1983	1984	1985	1986
1 DEPENSES EFFECTIVES REMUNERATION+BS	620	1890	2110	2380	2620	2860	2960	3040	3110	3130
CONSOMMATION INTERMEDIAIRE P20	250	690	770	890	1010	1050	1090	1140	1150	1160
REMUNERATION SALARIES R101+R102	370	1200	1340	1490	1610	1810	1870	1900	1960	1970
IMPOTS LIES A PRODUCTION IMPORT. R20	0	0	0	0	0	0	0	0	0	0
MOINS:VENTES+PRODUCTION COMPTE PROPR	0	0	0	0	0	0	0	0	0	0
2 REVENUS DE PROPRIETE ASSURANC R40+51	0	20	20	10	80	110	100	110	100	80
3 SUBVENTIONS TRANSFERTS COUR. R30+R60	16770	58750	64750	70940	75720	80640	81430	81600	83280	84620
4 DEPENSES EFFECTIVES COURANTE (1 A 3)	17390	60660	66880	73330	78420	83610	84490	84750	86490	87830
5 DEPENSES FINALES EN CAPITAL P40+P70	0	0	0	0	0	0	0	0	0	0
6 TRANSFERTS EN CAPITAL R70	120	100	100	90	80	70	70	80	90	100
7 DEPENSES EN CAPITAL (5+6)	120	100	100	90	80	70	70	80	90	100
8 DEPENSES COURANTES ET CAPITAL (4+7)	17510	60760	66980	73420	78500	83680	84560	84830	86580	87930
9 PRETS AVANCES ET PARTICIPATIONS NETS	376	559	-330	294	-183	-323	-724	-201	149	
10 DEPENSES TOTALES (8+9)	17886	61319	66650	73714	78317	83357	83836	84629	86729	
RECETTES										
11 IMPOTS COURANTS	0	0	0	0	0	0	0	0	0	0
SUR LE REVENU ET LE PATRIMOINE R61	0	0	0	0	0	0	0	0	0	0
LIES A LA PRODUCTION ET IMPORT. R20	0	0	0	0	0	0	0	0	0	0
12 COTISATIONS SOCIALES EFFECTIVES R62	16760	51420	56310	61220	66140	72490	83300	82860	85950	83940
13 REVENUS PROPRIETE,ASSURANCES R40+52	290	810	970	990	1020	780	680	820	870	660
14 SUBVENTIONS TRANSFERTS R30+65+67+69	1030	8660	9860	11480	9850	7810	3570	2910	2720	2120
15 RECETTES EFFECTIVES COUR. (11 A 14)	18080	60890	67140	73690	77010	81080	87550	86590	89540	86720
16 IMPOTS EN CAPITAL R72	0	0	0	0	0	0	0	0	0	0
17 TRANSFERTS EN CAPITAL R71+R79	120	200	200	200	200	200	200	200	180	180
18 RECETTES EN CAPITAL (16+17)	120	200	200	200	200	200	200	200	180	180
19 RECETTES TOTALES (15+18)	18200	61090	67340	73890	77210	81280	87750	86790	89720	86900
SOLDES										
20 EPARGNE BRUTE N4 (15 - 4)	690	230	260	360	-1410	-2530	3060	1840	3050	-1110
21 CAPACITE+/BESOIN- FINANCT N5 (19-8)	690	330	360	470	-1290	-2400	3190	1960	3140	-1030
22 SOLDE A FINANCIER-/EMPLOYER+ (19-10)	314	-229	690	176	-1107	-2077	3914	2161	2991	
23 SOLDE CREDITS COMMERCIAUX F71+72+81										
24 SOLDE FIN.-/EMPL.+BASE REGL.(22-23)										

EXPENDITURE AND RECEIPTS OF LOCAL GOVERNMENT BY FIVE ECONOMIC CATEGORIES

	1971	1972	1973	1974	1975	1976	1977	1978	1979	1980
LOCAL GOVERNMENT SALARIES	2,800	2,750	2,800	2,700	2,800	2,800	2,800	2,800	2,800	2,800
LOCAL GOVERNMENT EXPENSES	1,800	1,800	1,800	1,800	1,800	1,800	1,800	1,800	1,800	1,800
TOTAL LOCAL GOVERNMENT EXPENDITURE	4,600	4,550	4,600	4,500	4,600	4,600	4,600	4,600	4,600	4,600
... (Other categories follow a similar pattern)

NEDERLAND

3. COÛTS DE PRODUCTION ET PASSAGE A LA CONSOMMATION COLLECTIVE

MIO HFL

561

		1970	1978	1979	1980	1981	1982	1983	1984	1985	1986	
1	CONSOMMATION INTERMEDIAIRE	P20	3410	8430	9560	9970	10780	11520	12920	13040	13410	14030
2	REMUNERATION DES SALARIES	R10	5730	15850	16990	18000	18320	18920	19050	19040	19150	19100
	SALAIRES ET TRAITEMENTS BRUTS	R101	4300	11390	12030	12750	13020	13480	13220	13180	13290	13230
	COTISATIONS SOCIALES EMPLOYEURS	R102	900	2800	3070	3510	3580	3690	4100	4110	4040	4050
	- VERSEES AUX ADMINISTR. PUBL.		140	640	760	1070	1150	1310	1680	1830	1800	1780
	- VERSEES AUX ENTREPR. ASSURANCE		760	2160	2310	2440	2430	2380	2420	2280	2240	2270
	COTISATIONS SOCIALES FICTIVES	R103	530	1660	1890	1740	1720	1750	1730	1750	1820	1820
3	IMPOTS LIES A LA PRODUCTION	R20	10	110	100	130	120	140	130	150	170	170
4	CONSOMMATION DE CAPITAL FIXE	A1	260	600	600	660	710	630	670	800	840	880
5	EXCEDENT NET D EXPLOITATION	N12	0	0	0	0	0	0	0	0	0	0
6	MOINS SUBVENTIONS RECUES	R30	0	0	0	0	0	0	0	0	0	0
7	MOINS VENTES COURANTES BIENS S.		500	1540	1560	1750	1730	1900	2110	2310	2280	2520
8	MOINS PRODUCTION POUR COMPTE PR.		0	20	20	0	0	0	0	0	0	0
9	CONSOMMATION COLLECTIVE (1 A 8)	P3A	8910	23430	25670	27010	28200	29310	30660	30720	31290	31660
EMPLOI SALARIE (1000)			272	302	307	312	319	321	319	318	321	326
4. DEPENSES DE SUBVENTIONS D EXPLOITATION ET TRANSFERTS												
1	SUBVENTIONS D EXPLOITATION	R30	1330	2250	2350	2940	3380	3480	3800	3920	3840	3710
	- AUX ADMINISTRATIONS PUBLIQUES											
	- AUX AUTRES SECTEURS		1330	2250	2350	2940	3380	3480	3800	3920	3840	3710
2	TRANSFERTS ADMINISTRATIONS PUBL	R65	12530	47800	51250	55270	57360	63730	63050	61490	62890	62140
	- A L ADMINISTRATION CENTRALE											
	- AUX ADMINISTRATIONS LOCALES		11500	39140	41390	43790	47510	55920	59480	58580	60170	60020
	- A LA SECURITE SOCIALE		1030	8660	9860	11480	9850	7810	3570	2910	2720	2120
3	TRANSFERTS ADMINISTRATIONS PRIV	R66	760	3620	3510	3450	3900	3950	4460	4510	4390	4450
4	PRESTATIONS SOCIALES	R64	1260	4280	4670	4720	5100	5950	6590	6200	6370	6990
	- LIEES AUX COTISATIONS EFFECTIVE	R641	0	0	0	0	0	0	0	0	0	0
	- LIEES AUX COTISATIONS FICTIVES	R642	530	1660	1890	1740	1720	1750	1730	1750	1820	1820
	- AUTRES PRESTATIONS SOCIALES	R643	730	2620	2780	2980	3380	4200	4860	4450	4550	5170
5	TRANSFERTS COURANTS DIVERS	R69	100	240	210	200	210	210	200	200	190	190
	- AUX MENAGES		30	70	50	40	60	60	50	60	60	70
	- AUX AUTRES SECTEURS RESIDENTS		70	150	150	150	150	150	150	140	130	120
	- AU RESTE DU MONDE		0	20	10	10	0	0	0	0	0	0
6	COOPERATION INTERNATIONALE COUR	R67	280	2330	1390	1470	1660	1830	1820	2400	2710	2910
7	AIDES A L INVESTISSEMENT	R71	1420	3790	5920	8970	10690	10370	9690	10640	10980	13990
	- AUX ADMINISTRATIONS PUBLIQUES		670	1660	2010	1670	2190	2230	2500	2860	3060	3030
	- ADMINISTRATION CENTRALE											
	- ADMINISTRATIONS LOCALES		670	1660	2010	1670	2190	2230	2500	2860	3060	3030
	- SECURITE SOCIALE		0	0	0	0	0	0	0	0	0	0
	- AUX AUTRES SECTEURS RESIDENTS		450	1800	3500	6810	7860	7470	6700	7430	7530	10460
	- AU RESTE DU MONDE		300	330	410	490	640	670	490	350	390	500
8	AUTRES TRANSFERTS EN CAPITAL	R79	690	1470	1630	1220	1430	2260	2620	3150	3030	2420
	- AUX ADMINISTRATIONS PUBLIQUES		140	580	570	530	600	860	830	770	960	720
	- AUX MENAGES											
	- AUX AUTRES SECTEURS RESIDENTS		510	850	920	570	710	1260	1660	2240	1950	1580
	- AU RESTE DU MONDE		40	40	140	120	120	140	130	140	120	120

3. COUTS DE PRODUCTION ET PASSAGE A LA CONSOMMATION COLLECTIVE

MIO HFL

S63

		1970	1978	1979	1980	1981	1982	1983	1984	1985	1986	
1	CONSOMMATION INTERMEDIAIRE	P20	250	690	770	890	1010	1050	1090	1140	1150	1160
2	REMUNERATION DES SALARIES	R10	380	1220	1370	1510	1640	1840	1900	1930	1990	2000
	SALAIRES ET TRAITEMENTS BRUTS	R101	290	940	1050	1160	1250	1400	1450	1500	1550	1560
	COTISATIONS SOCIALES EMPLOYEURS	R102	80	260	290	330	360	410	420	400	410	410
	- VERSEES AUX ADMINISTR. PUBL.		40	150	170	200	230	260	270	290	290	290
	- VERSEES AUX ENTREPR. ASSURANCE		40	110	120	130	130	150	150	110	120	120
	COTISATIONS SOCIALES FICTIVES	R103	10	20	30	20	30	30	30	30	30	30
3	IMPOTS LIES A LA PRODUCTION	R20	0	0	0	0	0	0	0	0	0	0
4	CONSOMMATION DE CAPITAL FIXE	A1	0	0	0	0	0	0	0	0	0	0
5	EXCEDENT NET D EXPLOITATION	N12	0	0	0	0	0	0	0	0	0	0
6	MOINS SUBVENTIONS RECUES	R30	0	0	0	0	0	0	0	0	0	0
7	MOINS VENTES COURANTES BIENS S.		0	0	0	0	0	0	0	0	0	0
8	MOINS PRODUCTION POUR COMPTE PR.		0	0	0	0	0	0	0	0	0	0
9	CONSOMMATION COLLECTIVE (1 A 8)	P3A	630	1910	2140	2400	2650	2890	2990	3070	3140	3160
EMPLOI SALARIE (1000)			21	27	28	29	31	32	33	34	35	
4. DEPENSES DE SUBVENTIONS D EXPLOITATION ET TRANSFERTS												
1	SUBVENTIONS D EXPLOITATION	R30	0	0	0	0	0	0	0	0	0	0
	- AUX ADMINISTRATIONS PUBLIQUES		0	0	0	0	0	0	0	0	0	0
	- AUX AUTRES SECTEURS		0	0	0	0	0	0	0	0	0	0
2	TRANSFERTS ADMINISTRATIONS PUBL	R65	0	0	0	0	0	0	0	0	0	0
	- A L ADMINISTRATION CENTRALE		0	0	0	0	0	0	0	0	0	0
	- AUX ADMINISTRATIONS LOCALES		0	0	0	0	0	0	0	0	0	0
	- A LA SECURITE SOCIALE		0	0	0	0	0	0	0	0	0	0
3	TRANSFERTS ADMINISTRATIONS PRIV	R66	0	0	0	0	0	0	0	0	0	0
4	PRESTATIONS SOCIALES	R64	16770	58750	64750	70940	75720	80640	81430	81600	83280	84620
	- LIEES AUX COTISATIONS EFFECTIVE	R641	16760	58730	64720	70920	75690	80610	81400	81570	83250	84590
	- LIEES AUX COTISATIONS FICTIVES	R642	10	20	30	20	30	30	30	30	30	30
	- AUTRES PRESTATIONS SOCIALES	R643	0	0	0	0	0	0	0	0	0	0
5	TRANSFERTS COURANTS DIVERS	R69	0	0	0	0	0	0	0	0	0	0
	- AUX MENAGES		0	0	0	0	0	0	0	0	0	0
	- AUX AUTRES SECTEURS RESIDENTS		0	0	0	0	0	0	0	0	0	0
	- AU RESTE DU MONDE		0	0	0	0	0	0	0	0	0	0
6	COOPERATION INTERNATIONALE COUR	R67	0	0	0	0	0	0	0	0	0	0
7	AIDES A L INVESTISSEMENT	R71	0	0	0	0	0	0	0	0	0	0
	- AUX ADMINISTRATIONS PUBLIQUES		0	0	0	0	0	0	0	0	0	0
	- ADMINISTRATION CENTRALE		0	0	0	0	0	0	0	0	0	0
	- ADMINISTRATIONS LOCALES		0	0	0	0	0	0	0	0	0	0
	- SECURITE SOCIALE		0	0	0	0	0	0	0	0	0	0
	- AUX AUTRES SECTEURS RESIDENTS		0	0	0	0	0	0	0	0	0	0
	- AU RESTE DU MONDE		0	0	0	0	0	0	0	0	0	0
8	AUTRES TRANSFERTS EN CAPITAL	R79	120	100	100	90	80	70	70	80	90	100
	- AUX ADMINISTRATIONS PUBLIQUES		0	0	0	0	0	0	0	0	0	0
	- AUX MENAGES		0	0	0	0	0	0	0	0	0	0
	- AUX AUTRES SECTEURS RESIDENTS		120	100	100	90	80	70	70	80	90	100
	- AU RESTE DU MONDE		0	0	0	0	0	0	0	0	0	0

NEDERLAND
 5. GENERAL GOVERNMENT EXPENDITURE (USES) BY PURPOSE AND TYPE OF TRANSACTION S 60 COFOG NOMENCLATURE

P3A FINAL CONSUMPTION
 R30 SUBSIDIES
 R60+R40+R51 CURRENT TRANSFERS, INSURANCE PREMIUMS, INTERESTS
 R64 OF WHICH: SOCIAL BENEFITS
 P40 GROSS CAPITAL FORMATION
 P70+R70 OTHER CAPITAL OUTLAYS

	MIO HFL						
	P3A	R30	R60+40+51	R64	P40	P70+R70	TOTAL
1970							
01 GENERAL PUBLIC SERVICES							
02 DEFENCE	3880	0	280	260	0	10	4170
03 PUBLIC ORDER AND SAFETY AFFAIRS							
04 EDUCATION	6410	0	490	490	1250	20	8170
05 HEALTH							
06 SOCIAL SECURITY AND WELFARE AFFAIRS	630	0	16770	16670	0	120	17520
07 HOUSING AND COMMUNITY AMENITY							
08 RECREATIONAL, CULTURAL AFFAIRS							
09 FUEL AND ENERGY AFFAIRS							
10 AGRICULTURE, FORESTRY, FISHING							
11 INDUSTRY OTHER THAN FUEL, HANDICRAFT							
12 TRANSPORT AND COMMUNICATION							
13 TRADE							
14 EXPENDITURES NOT CLASSIFIED							
TOTAL	18660	1570	25440	20230	5670	1650	52990
1982							
01 GENERAL PUBLIC SERVICES							
02 DEFENCE	11430	0	540	370	0	110	12080
03 PUBLIC ORDER AND SAFETY AFFAIRS							
04 EDUCATION	21970	0	1420	1420	1460	10	24860
05 HEALTH							
06 SOCIAL SECURITY AND WELFARE AFFAIRS	2890	0	80720	79930	0	70	83680
07 HOUSING AND COMMUNITY AMENITY							
08 RECREATIONAL, CULTURAL AFFAIRS							
09 FUEL AND ENERGY AFFAIRS							
10 AGRICULTURE, FORESTRY, FISHING							
11 INDUSTRY OTHER THAN FUEL, HANDICRAFT							
12 TRANSPORT AND COMMUNICATION							
13 TRADE							
14 EXPENDITURES NOT CLASSIFIED							
TOTAL	65120	6220	131900	104180	10620	10640	224500
1983							
01 GENERAL PUBLIC SERVICES							
02 DEFENCE	12360	0	510	360	0	10	12880
03 PUBLIC ORDER AND SAFETY AFFAIRS							
04 EDUCATION	21480	0	1440	1440	1210	0	24130
05 HEALTH							
06 SOCIAL SECURITY AND WELFARE AFFAIRS	2990	0	81500	80760	0	70	84560
07 HOUSING AND COMMUNITY AMENITY							
08 RECREATIONAL, CULTURAL AFFAIRS							
09 FUEL AND ENERGY AFFAIRS							
10 AGRICULTURE, FORESTRY, FISHING							
11 INDUSTRY OTHER THAN FUEL, HANDICRAFT							
12 TRANSPORT AND COMMUNICATION							
13 TRADE							
14 EXPENDITURES NOT CLASSIFIED							
TOTAL	66580	6710	140080	109210	10190	10370	233930

NEDERLAND

5. DEPENSES (EMPLOIS) DU SECTEUR ADMINISTRATIONS PUBLIQUES PAR FONCTIONS ET OPERATIONS S 60

NOMENCLATURE COFOG

P3A CONSOMMATION FINALE

R30 SUBVENTIONS

R60+R40+R51 TRANSFERTS COURANTS, PRIMES ASSURANCE, INTERETS

R64 DONT PRESTATIONS SOCIALES

P40 FORMATION BRUTE DE CAPITAL

P70+R70 AUTRES DEPENSES EN CAPITAL

MIO HFL

	P3A	R30	R60+40+51	R64	P40	P70+R70	TOTAL
1984							
01 SERVICES GENERAUX							
02 DEFENSE NATIONALE	12230	0	570	390	0	10	12810
03 ORDRE ET SECURITE PUBLICS							
04 ENSEIGNEMENT	21200	0	1480	1480	1300	0	23980
05 SANTE							
06 SECURITE ET OEUVRES SOCIALES	3070	0	81690	80900	0	80	84840
07 LOGEMENT, DEVELOPPEMENT COLLECTIF							
08 SERVICES COLLECTIFS NDA							
09 PETROLE ET ENERGIE							
10 AGRICULTURE, SYLVICULT., PECHE							
11 INDUSTRIE SAUF ENERGIE, ARTISANAT							
12 TRANSPORTS ET COMMUNICATION							
13 COMMERCE							
14 DEPENSES NON VENTILEES							
TOTAL	66390	7410	143230	109540	11190	11870	240090
1985							
01 SERVICES GENERAUX							
02 DEFENSE NATIONALE	11930	0	580	430	0	20	12530
03 ORDRE ET SECURITE PUBLICS							
04 ENSEIGNEMENT	21570	0	1590	1590	1250	0	24410
05 SANTE							
06 SECURITE ET OEUVRES SOCIALES	3140	0	83380	82550	0	90	86610
07 LOGEMENT, DEVELOPPEMENT COLLECTIF							
08 SERVICES COLLECTIFS NDA							
09 PETROLE ET ENERGIE							
10 AGRICULTURE, SYLVICULT., PECHE							
11 INDUSTRIE SAUF ENERGIE, ARTISANAT							
12 TRANSPORTS ET COMMUNICATION							
13 COMMERCE							
14 DEPENSES NON VENTILEES							
TOTAL	67550	8110	147710	108920	10520	11860	245750
1986							
01 SERVICES GENERAUX							
02 DEFENSE NATIONALE	12100	0	630	450	0	20	12750
03 ORDRE ET SECURITE PUBLICS							
04 ENSEIGNEMENT	21880	0	1770	1770	1130	0	24780
05 SANTE							
06 SECURITE ET OEUVRES SOCIALES	3160	0	84700	83820	0	100	87960
07 LOGEMENT, DEVELOPPEMENT COLLECTIF							
08 SERVICES COLLECTIFS NDA							
09 PETROLE ET ENERGIE							
10 AGRICULTURE, SYLVICULT., PECHE							
11 INDUSTRIE SAUF ENERGIE, ARTISANAT							
12 TRANSPORTS ET COMMUNICATION							
13 COMMERCE							
14 DEPENSES NON VENTILEES							
TOTAL	68240	7710	149330	110350	9550	14390	249220

NEDERLAND

6. TAXES AND ACTUAL SOCIAL CONTRIBUTIONS BY CATEGORY AND BY RECEIVING SUB-SECTOR

MIO HFL

S60

		1970	1978	1979	1980	1981	1982	1983	1984	1985	1986
1	TAXES ON PRODUCTION AND IMPORTS R20	13590	34570	35040	37450	37990	38710	41000	43400	45680	48040
	GENERAL TURNOVER TAXES R201	6660	21250	21150	23030	23540	23370	24560	26360	28170	29350
	- VALUE-ADDED TAX	6660	21250	21150	23030	23540	23370	24560	26360	28170	29350
	- OTHER GENERAL TURNOVER TAXES	0	0	0	0	0	0	0	0	0	0
	IMPORT DUTIES, AGRICULTUR LEVIES R202	1450	10	10	10	0	10	0	0	0	0
	EXCISE DUTY, TAX ON CONSUMPTION R203	3770	7750	8020	8290	8180	8680	9500	9970	9990	10640
	TAXES ON SERVICES R204	50	10	0	0	0	0	0	0	0	0
	TAXES ON LAND AND BUILDINGS R205	150	1480	1460	1450	1720	1960	1880	1990	2260	2150
	STAMP, REGISTRATION DUTIES R206	420	1870	1960	1860	1600	1520	1800	1820	1930	2440
	OTHER TAXES ON PRODUCTION R207	1090	2200	2440	2810	2950	3170	3260	3260	3330	3460
2	CURRENT TAXES ON INCOME & WEALTH R61	15810	45500	48500	53500	53280	54290	51890	51030	52880	57620
	PAID BY HOUSEHOLDS	12760	37200	40240	43330	42180	42950	41040	40730	39820	43250
	PAID BY GENERAL GOVERNMENT										
	PAID BY OTHER SECTORS	3050	8300	8260	10170	11100	11340	10850	10300	13060	14370
3	CAPITAL TAXES R72	270	590	710	740	780	700	680	810	820	980
	PAID BY HOUSEHOLDS	270	590	710	740	780	700	680	810	820	980
	PAID BY OTHER SECTORS	0	0	0	0	0	0	0	0	0	0
4	TOTAL TAX RECEIPTS (1 A 3)	29670	80660	84250	91690	92050	93700	93570	95240	99380	106640
5	ACTUAL SOCIAL CONTRIBUTIONS R62	16760	51420	56310	61220	66140	72490	83300	82860	85950	83940
	EMPLOYERS' ACTUAL SOC CONTRIBT. R621	7570	22360	24690	27470	28480	29430	31700	31720	33130	33770
	EMPLOYEES' SOCIAL CONTRIBUTIONS R622	7080	21310	23430	24670	27000	30390	35610	35900	37460	36850
	- COMPULSORY CONTRIBUTIONS		21000	23080	24280	26580	29920	35160	35490	37080	36740
	- VOLUNTARY CONTRIBUTIONS		310	350	390	420	470	450	410	380	110
	SOCIAL CONTRIBUTIONS SELF-EMPLOY. R623	2110	7750	8190	9080	10660	12670	15990	15240	15360	13320
	- COMPULSORY CONTRIBUTIONS		6000	6300	6960	8390	10190	13270	12700	12860	12540
	- VOLUNTARY CONTRIBUTIONS		1750	1890	2120	2270	2480	2720	2540	2500	780
6	TOTAL TAX & SOCIAL CONTRIBUT. (4+5)	46430	132080	140560	152910	158190	166190	176870	178100	185330	190580

NEDERLAND

6. IMPOTS ET COTISATIONS SOCIALES EFFECTIVES PAR CATEGORIE ET PAR SOUS SECTEUR RECEVEUR

MIO HFL

S61

	1970	1978	1979	1980	1981	1982	1983	1984	1985	1986
1 IMPOTS DE PRODUCTION ET IMPORT R20	13020	32420	32920	35250	35480	35890	38230	40540	42510	44960
TAXES SUR LE CHIFFRE D AFFAIRE R201	6660	21250	21150	23030	23540	23370	24560	26360	28170	29350
- TVA	6660	21250	21150	23030	23540	23370	24560	26360	28170	29350
- AUTRES TAXES	0	0	0	0	0	0	0	0	0	0
DROIT D IMPORTATION ET PRELEV. R202	1450	10	10	10	0	10	0	0	0	0
ACCISES ET IMPOT SUR CONSOMMAT. R203	3770	7750	8020	8290	8180	8680	9500	9970	9990	10640
IMPOTS SUR LES SERVICES R204	0	0	0	0	0	0	0	0	0	0
IMPOTS SUR LE FONCIER ET IMMOB. R205	100	0	0	0	0	0	0	0	0	0
DROITS DE TIMBRE ET DE MUTATION R206	420	1870	1960	1860	1600	1520	1800	1820	1930	2440
AUTRES IMPOTS LIES A PRODUCTION R207	620	1540	1780	2060	2160	2310	2370	2390	2420	2530
2 IMPOTS COURANTS REVENU ET PATR. R61	15670	44790	47780	52760	52350	53210	50760	49860	51620	56360
PAYES PAR LES MENAGES	12620	36490	39520	42590	41250	41870	39910	39560	38560	41990
PAYES PAR LES ADMINISTR.PUBL.	0	0	0	0	0	0	0	0	0	0
PAYES PAR LES AUTRES SECTEURS	3050	8300	8260	10170	11100	11340	10850	10300	13060	14370
3 IMPOTS EN CAPITAL R72	270	590	710	740	780	700	680	810	820	980
PAYES PAR LES MENAGES	270	590	710	740	780	700	680	810	820	980
PAYES PAR LES AUTRES SECTEURS	0	0	0	0	0	0	0	0	0	0
4 TOTAL DES IMPOTS (1 A 3)	28960	77800	81410	88750	88610	89800	89670	91210	94950	102300
5 COTISATIONS SOCIALES EFFECTIVES R62	0	0	0	0	0	0	0	0	0	0
A CHARGE DES EMPLOYEURS R621	0	0	0	0	0	0	0	0	0	0
A CHARGE DES SALARIES R622	0	0	0	0	0	0	0	0	0	0
- OBLIGATOIRES										
- VOLONTAIRES										
A CHARGE DES NON SALARIES R623	0	0	0	0	0	0	0	0	0	0
- OBLIGATOIRES										
- VOLONTAIRES										
6 TOTAL IMPOTS, COTIS. SOCIAL. (4+5)	28960	77800	81410	88750	88610	89800	89670	91210	94950	102300

NEDERLAND

6. TAXES AND ACTUAL SOCIAL CONTRIBUTIONS BY CATEGORY AND BY RECEIVING SUBSECTOR

MIO HFL

562

	1970	1978	1979	1980	1981	1982	1983	1984	1985	1986
1 TAXES ON PRODUCTION AND IMPORTS R20	570	2150	2120	2200	2510	2820	2770	2860	3170	3080
GENERAL TURNOVER TAXES R201										
- VALUE-ADDED TAX										
- OTHER GENERAL TURNOVER TAXES										
IMPORT DUTIES, AGRICULTUR LEVIES R202										
EXCISE DUTY, TAX ON CONSUMPTION R203										
TAXES ON SERVICES R204	50	10	0	0	0	0	0	0	0	0
TAXES ON LAND AND BUILDINGS R205	50	1480	1460	1450	1720	1960	1880	1990	2260	2150
STAMP, REGISTRATION DUTIES R206										
OTHER TAXES ON PRODUCTION R207	470	660	660	750	790	860	890	870	910	930
2 CURRENT TAXES ON INCOME & WEALTH R61	140	710	720	740	930	1080	1130	1170	1260	1260
PAID BY HOUSEHOLDS	140	710	720	740	930	1080	1130	1170	1260	1260
PAID BY GENERAL GOVERNMENT	0	0	0	0	0	0	0	0	0	0
PAID BY OTHER SECTORS	0	0	0	0	0	0	0	0	0	0
3 CAPITAL TAXES R72	0	0	0	0	0	0	0	0	0	0
PAID BY HOUSEHOLDS										
PAID BY OTHER SECTORS										
4 TOTAL TAX RECEIPTS (1 A 3)	710	2860	2840	2940	3440	3900	3900	4030	4430	4340
5 ACTUAL SOCIAL CONTRIBUTIONS R62	0	0	0	0	0	0	0	0	0	0
EMPLOYERS' ACTUAL SOC CONTRIBUT. R621	0	0	0	0	0	0	0	0	0	0
EMPLOYEES' SOCIAL CONTRIBUTIONS R622	0	0	0	0	0	0	0	0	0	0
- COMPULSORY CONTRIBUTIONS										
- VOLUNTARY CONTRIBUTIONS										
SOCIAL CONTRIBUTIONS SELF-EMPLOY. R623	0	0	0	0	0	0	0	0	0	0
- COMPULSORY CONTRIBUTIONS										
- VOLUNTARY CONTRIBUTIONS										
6 TOTAL TAX & SOCIAL CONTRIBUT. (4+5)	710	2860	2840	2940	3440	3900	3900	4030	4430	4340

NEDERLAND

6. IMPOTS ET COTISATIONS SOCIALES EFFECTIVES PAR CATEGORIE ET PAR SOUS SECTEUR RECEVEUR

MIO HFL

563

	1970	1978	1979	1980	1981	1982	1983	1984	1985	1986
1 IMPOTS DE PRODUCTION ET IMPORT R20	0	0	0	0	0	0	0	0	0	0
TAXES SUR LE CHIFFRE D AFFAIRE R201	0	0	0	0	0	0	0	0	0	0
- TVA	0	0	0	0	0	0	0	0	0	0
- AUTRES TAXES	0	0	0	0	0	0	0	0	0	0
DROIT D IMPORTATION ET PRELEV. R202	0	0	0	0	0	0	0	0	0	0
ACCISES ET IMPOT SUR CONSOMMAT. R203	0	0	0	0	0	0	0	0	0	0
IMPOTS SUR LES SERVICES R204	0	0	0	0	0	0	0	0	0	0
IMPOTS SUR LE FONCIER ET IMMOB. R205	0	0	0	0	0	0	0	0	0	0
DROITS DE TIMBRE ET DE MUTATION R206	0	0	0	0	0	0	0	0	0	0
AUTRES IMPOTS LIES A PRODUCTION R207	0	0	0	0	0	0	0	0	0	0
2 IMPOTS COURANTS REVENU ET PATR. R61	0	0	0	0	0	0	0	0	0	0
PAYES PAR LES MENAGES	0	0	0	0	0	0	0	0	0	0
PAYES PAR LES ADMINISTR.PUBL.	0	0	0	0	0	0	0	0	0	0
PAYES PAR LES AUTRES SECTEURS	0	0	0	0	0	0	0	0	0	0
3 IMPOTS EN CAPITAL R72	0	0	0	0	0	0	0	0	0	0
PAYES PAR LES MENAGES	0	0	0	0	0	0	0	0	0	0
PAYES PAR LES AUTRES SECTEURS	0	0	0	0	0	0	0	0	0	0
4 TOTAL DES IMPOTS (1 A 3)	0	0	0	0	0	0	0	0	0	0
5 COTISATIONS SOCIALES EFFECTIVES R62	16760	51420	56310	61220	66140	72490	83300	82860	85950	83940
A CHARGE DES EMPLOYEURS R621	7570	22360	24690	27470	28480	29430	31700	31720	33130	33770
A CHARGE DES SALARIES R622	7080	21310	23430	24670	27000	30390	35610	35900	37460	36850
- OBLIGATOIRES		21000	23080	24280	26580	29920	35160	35490	37080	36740
- VOLONTAIRES		310	350	390	420	470	450	410	380	110
A CHARGE DES NON SALARIES R623	2110	7750	8190	9080	10660	12670	15990	15240	15360	13320
- OBLIGATOIRES		6000	6300	6960	8390	10190	13270	12700	12860	12540
- VOLONTAIRES		1750	1890	2120	2270	2480	2720	2540	2500	780
6 TOTAL IMPOTS, COTIS. SOCIAL. (4+5)	16760	51420	56310	61220	66140	72490	83300	82860	85950	83940

SECTION 1
GENERAL OFFICE, NEW OPERATIONS AND ADMINISTRATIVE FUNCTIONS

247

GENERAL OFFICE, NEW OPERATIONS AND ADMINISTRATIVE FUNCTIONS

GENERAL OFFICE, NEW OPERATIONS AND ADMINISTRATIVE FUNCTIONS

GENERAL OFFICE, NEW OPERATIONS AND ADMINISTRATIVE FUNCTIONS

GENERAL OFFICE, NEW OPERATIONS AND ADMINISTRATIVE FUNCTIONS

GENERAL OFFICE, NEW OPERATIONS AND ADMINISTRATIVE FUNCTIONS

GENERAL OFFICE, NEW OPERATIONS AND ADMINISTRATIVE FUNCTIONS

GENERAL OFFICE, NEW OPERATIONS AND ADMINISTRATIVE FUNCTIONS

GENERAL OFFICE, NEW OPERATIONS AND ADMINISTRATIVE FUNCTIONS

GENERAL OFFICE, NEW OPERATIONS AND ADMINISTRATIVE FUNCTIONS

GENERAL OFFICE, NEW OPERATIONS AND ADMINISTRATIVE FUNCTIONS

GENERAL OFFICE, NEW OPERATIONS AND ADMINISTRATIVE FUNCTIONS

GENERAL OFFICE, NEW OPERATIONS AND ADMINISTRATIVE FUNCTIONS

GENERAL OFFICE, NEW OPERATIONS AND ADMINISTRATIVE FUNCTIONS

GENERAL OFFICE, NEW OPERATIONS AND ADMINISTRATIVE FUNCTIONS

GENERAL OFFICE, NEW OPERATIONS AND ADMINISTRATIVE FUNCTIONS

GENERAL OFFICE, NEW OPERATIONS AND ADMINISTRATIVE FUNCTIONS

GENERAL OFFICE, NEW OPERATIONS AND ADMINISTRATIVE FUNCTIONS

GENERAL OFFICE, NEW OPERATIONS AND ADMINISTRATIVE FUNCTIONS

GENERAL OFFICE, NEW OPERATIONS AND ADMINISTRATIVE FUNCTIONS

GENERAL OFFICE, NEW OPERATIONS AND ADMINISTRATIVE FUNCTIONS

GENERAL OFFICE, NEW OPERATIONS AND ADMINISTRATIVE FUNCTIONS

GENERAL OFFICE, NEW OPERATIONS AND ADMINISTRATIVE FUNCTIONS

GENERAL OFFICE, NEW OPERATIONS AND ADMINISTRATIVE FUNCTIONS

GENERAL OFFICE, NEW OPERATIONS AND ADMINISTRATIVE FUNCTIONS

GENERAL OFFICE, NEW OPERATIONS AND ADMINISTRATIVE FUNCTIONS

GENERAL OFFICE, NEW OPERATIONS AND ADMINISTRATIVE FUNCTIONS

GENERAL OFFICE, NEW OPERATIONS AND ADMINISTRATIVE FUNCTIONS

GENERAL OFFICE, NEW OPERATIONS AND ADMINISTRATIVE FUNCTIONS

1940 1941 1942 1943 1944 1945

1946 1947 1948 1949 1950 1951

1952 1953 1954 1955 1956 1957

1958 1959 1960 1961 1962 1963

1964 1965 1966 1967 1968 1969

1970 1971 1972 1973 1974 1975

1976 1977 1978 1979 1980 1981

1982 1983 1984 1985 1986 1987

1988 1989 1990 1991 1992 1993

1994 1995 1996 1997 1998 1999

2000 2001 2002 2003 2004 2005

2006 2007 2008 2009 2010 2011

2012 2013 2014 2015 2016 2017

2018 2019 2020 2021 2022 2023

2024 2025 2026 2027 2028 2029

2030 2031 2032 2033 2034 2035

2036 2037 2038 2039 2040 2041

2042 2043 2044 2045 2046 2047

2048 2049 2050 2051 2052 2053

2054 2055 2056 2057 2058 2059

2060 2061 2062 2063 2064 2065

SECTION 2
GENERAL OFFICE, NEW OPERATIONS AND ADMINISTRATIVE FUNCTIONS

GENERAL OFFICE, NEW OPERATIONS AND ADMINISTRATIVE FUNCTIONS

BELGIQUE/BELGIE

1. GENERAL TABLE OF TRANSACTIONS OF GENERAL GOVERNMENT

MIO BFR

S60		USES									
		1970	1978	1979	1980	1981	1982	1983	1984	1985	1986
TRANSACTIONS IN GOODS AND SERVICES											
OUTPUT OF GOODS AND SERVICES	P10										
INTERMEDIATE CONSUMPTION	P20	43007	125404	132058	139748	149984	155060	164579	171674	188308	194652
FINAL CONSUMPTION	P3A	169406	520143	561057	613889	669935	706956	725922	762417	812246	838129
GROSS FIXED CAPITAL FORMATION	P41	48765	104804	114868	125662	126504	126245	126132	116226	107171	97929
CHANGE IN STOCKS	P42	0	0	0	0	0	0	0	0	0	0
NET PURCHASES LAND, INTANG. ASSETS	P70	9822	11039	13451	12985	12027	8175	5973	5050	5444	4333
DISTRIBUTIVE TRANSACTIONS											
COMPENSATION OF EMPLOYEES	R10	125180	391990	426781	471571	518142	549769	559526	589451	623464	643565
TAXES LINKED TO PRODUCTION, IMPORT.	R20	0	0	0	0	0	0	0	0	0	0
SUBSIDIES	R30	36355	102034	111086	114614	125098	128416	144557	151576	145423	144186
PROPERTY AND ENTREPRENEUR. INCOME	R40	43698	138239	168024	215622	290280	367681	397579	454152	514454	573780
ACTUAL INTEREST	R41	43698	138239	168024	215622	290280	367681	397579	454152	514454	573780
INCOME FROM LAND, INTANGIBLE ASSETS	R43	0	0	0	0	0	0	0	0	0	0
DIVIDENDS, OTH INCOME FROM ENTREPR.	R44										
WITHDRAWALS FROM ENTREPR. INCOME	R45										
ACCIDENT INSURANCE TRANSACTIONS	R50	779	2449	2759	3104	3274	3545	3980	4250	4440	4677
NET ACCIDENT INSURANCE PREMIUMS	R51	779	2449	2759	3104	3274	3545	3980	4250	4440	4677
ACCIDENT INSURANCE CLAIMS	R52										
UNREQUITED CURRENT TRANSFERS N.E.C	R60	223013	731076	784425	849133	955956	1030616	1107558	1168141	1217298	1255617
CURRENT TAXES ON INCOME AND WEALTH	R61										
ACTUAL SOCIAL CONTRIBUTIONS	R62										
IMPUTED SOCIAL CONTRIBUTIONS	R63										
SOCIAL BENEFITS	R64	202608	687741	753425	817683	920851	994731	1071971	1130701	1175874	1221170
CURRENT TRANSFER WITHIN GEN. GOVERN	R65										
CURR. TRANSFERS TO NON-PROFIT INST	R66	0	0	0	0	0	0	0	0	0	0
CURRENT INTERNATIONAL COOPERATION	R67	15083	24261	11426	11200	12275	14552	18057	17368	17771	14687
MISCELLANEOUS CURRENT TRANSFERS	R69	5322	19074	19574	20250	22830	21333	17530	20072	23653	19760
CAPITAL TRANSFERS	R70	7732	36805	39308	47656	62970	56351	51868	55801	61328	52654
INVESTMENT GRANTS	R71	5818	34116	34753	42639	55360	46714	41389	45533	50700	44897
CAPITAL TAXES	R72										
OTHER CAPITAL TRANSFERS	R79	1914	2689	4555	5017	7610	9637	10479	10268	10628	7757
CHANGE ACTUARIAL RESERVES PENSIONS	F911	0	0	0	0	0	0	0	0	0	0
BALANCING ITEMS											
GROSS SAVING	N4	28305	-60598	-86211	-148527	-302144	-276381	-319640	-275578	-263093	-325336
NET LENDING (+) /NET BORROWING (-)	N5	-32658	-201662	-240082	-321556	-489540	-453975	-490423	-438567	-420501	-465803
CONSUMPTION OF FIXED CAPITAL	A1	3407	9976	10952	12234	13242	13736	14497	15314	16352	17512

1. TABLEAU GENERAL DES OPERATIONS DES ADMINISTRATIONS PUBLIQUES

MIO BFR

S60		RESSOURCES									
		1970	1978	1979	1980	1981	1982	1983	1984	1985	1986
OPERATIONS SUR BIENS ET SERVICES											
PRODUCTION DE BIENS ET SERVICES	P10	172685	530666	572582	626968	685244	723430	743353	781880	833483	861425
CONSOMMATION INTERMEDIAIRE	P20										
CONSOMMATION FINALE	P3A										
FORMATION BRUTE DE CAPITAL FIXE	P41										
VARIATION DES STOCKS	P42										
ACQUISITIONS TERRAINS,ACTIFS INC.	P70										
OPERATIONS DE REPARTITION											
REMUNERATION DES SALARIES	R10										
IMPOTS LIES A LA PRODUCTION,IMPORT	R20	166772	357503	367031	386425	401829	436532	470125	491865	520670	527792
SUBVENTIONS D EXPLOITATION	R30	0	0	0	0	0	0	0	0	0	0
REVENUS DE LA PROPRIETE ET ENTREP.	R40	17410	33757	42813	58185	68041	86306	78443	86413	90138	76663
INTERETS EFFECTIFS	R41	10963	20809	23281	26744	28617	34923	37020	41267	46903	41069
REVENUS DE LA TERRE ET ACTIFS INC.	R43	1405	2076	2357	2464	2572	2850	2945	3021	3111	3257
DIVIDENDES	R44	4417	10194	14375	24522	33778	44042	34050	36324	33505	24836
REVENUS DES ENTREPRENEURS	R45	625	678	2800	4455	3074	4491	4428	5801	6619	7501
OPERATIONS D ASSURANCE-DOMMAGES	R50	751	2387	2667	2978	3077	3316	3739	3888	4028	4193
PRIMES NETTES D ASSURANCE-DOMMAGES	R51										
INDEMNITES D ASSURANCE-DOMMAGES	R52	751	2387	2667	2978	3077	3316	3739	3888	4028	4193
TRANSFERTS SANS CONTREPARTIE NDA	R60	312125	1026423	1114884	1184598	1252334	1416078	1466401	1662037	1794221	1859197
IMPOTS COURANTS SUR REVENU,PATRIM.	R61	144013	559629	614496	639589	665487	779295	795494	878694	935243	962973
COTISATIONS SOCIALES EFFECTIVES	R62	139680	402633	432310	466352	496751	540718	595549	678837	748120	785810
COTISATIONS SOCIALES FICTIVES	R63	17339	49680	54533	61830	68541	73947	74907	77728	83629	87606
PRESTATIONS SOCIALES	R64										
TRANSFERTS ADMINISTRATIONS PUBLIQ.	R65										
TRANSFERTS ADMINISTRATIONS PRIVEES	R66										
COOPERATION INTERNATIONALE COURANT	R67	7378	2455	162	286	784	1317	1256	637	614	729
TRANSFERTS COURANTS DIVERS	R69	3715	12026	13383	16541	20771	20801	21195	26141	26615	22079
TRANSFERTS EN CAPITAL	R70	5356	11584	13756	13274	14105	13177	13190	14088	16535	14449
AIDES A L INVESTISSEMENT	R71	0	0	0	0	0	0	0	0	0	0
IMPOTS EN CAPITAL	R72	4557	10765	12873	12494	13237	12237	12506	13201	12999	13800
AUTRES TRANSFERTS EN CAPITAL	R79	799	819	883	780	868	940	684	887	3536	649
VARIATION DES RESERVES DE RETRAITE	F911										

BELGIQUE/BELGIE

1. GENERAL TABLE OF TRANSACTIONS OF CENTRAL GOVERNMENT

MIO BFR

S61		USES									
		1970	1978	1979	1980	1981	1982	1983	1984	1985	1986
TRANSACTIONS IN GOODS AND SERVICES											
OUTPUT OF GOODS AND SERVICES	P10										
INTERMEDIATE CONSUMPTION	P20	34446	99177	104084	110250	117331	120626	127371	132158	146121	150137
FINAL CONSUMPTION	P3A	120498	357872	383133	412547	449817	472592	484716	505807	541006	556439
GROSS FIXED CAPITAL FORMATION	P41	32840	66694	71540	74614	78329	77699	86019	82285	75490	66904
CHANGE IN STOCKS	P42	0	0	0	0	0	0	0	0	0	0
NET PURCHASES LAND, INTANG. ASSETS	P70	6509	4597	7935	6836	7204	4853	3828	3748	3764	2802
DISTRIBUTIVE TRANSACTIONS											
COMPENSATION OF EMPLOYEES	R10	85644	258816	279497	303080	334410	353723	359247	376198	398472	411066
TAXES LINKED TO PRODUCTION, IMPORT.	R20	0	0	0	0	0	0	0	0	0	0
SUBSIDIES	R30	35596	97627	105541	107603	116965	119423	136789	144480	139531	140486
PROPERTY AND ENTREPRENEUR. INCOME	R40	34599	106772	131315	171553	241220	312779	335985	385407	447844	509153
ACTUAL INTEREST	R41	34599	106772	131315	171553	241220	312779	335985	385407	447844	509153
INCOME FROM LAND, INTANGIBLE ASSETS	R43	0	0	0	0	0	0	0	0	0	0
DIVIDENDS, OTH INCOME FROM ENTREPR.	R44										
WITHDRAWALS FROM ENTREPR. INCOME	R45										
ACCIDENT INSURANCE TRANSACTIONS	R50	340	1068	1203	1354	1428	1545	1735	1853	1936	2039
NET ACCIDENT INSURANCE PREMIUMS	R51	340	1068	1203	1354	1428	1545	1735	1853	1936	2039
ACCIDENT INSURANCE CLAIMS	R52										
UNREQUITED CURRENT TRANSFERS N.E.C	R60	124177	443119	467130	500960	598760	658304	689253	711754	693359	703889
CURRENT TAXES ON INCOME AND WEALTH	R61	0	0	0	0	0	0	0	0	0	0
ACTUAL SOCIAL CONTRIBUTIONS	R62										
IMPUTED SOCIAL CONTRIBUTIONS	R63										
SOCIAL BENEFITS	R64	33375	98750	111010	118492	135409	142691	150767	163572	173429	176790
CURRENT TRANSFER WITHIN GEN. GOVERN	R65	72580	311332	334414	359520	438572	488491	512328	522333	492544	502775
CURR. TRANSFERS TO NON-PROFIT INST	R66	0	0	0	0	0	0	0	0	0	0
CURRENT INTERNATIONAL COOPERATION	R67	15083	24261	11426	11200	12275	14552	18057	17368	17771	14687
MISCELLANEOUS CURRENT TRANSFERS	R69	3139	8776	10280	11748	12504	12570	8101	8481	9615	9637
CAPITAL TRANSFERS	R70	11047	48346	51284	63235	90655	81030	73688	80183	84417	74001
INVESTMENT GRANTS	R71	8818	45273	46207	57715	72576	63652	56409	63811	67687	61016
CAPITAL TAXES	R72										
OTHER CAPITAL TRANSFERS	R79	2229	3073	5077	5520	18079	17378	17279	16372	16730	12985
CHANGE ACTUARIAL RESERVES PENSIONS	F911	0	0	0	0	0	0	0	0	0	0
BALANCING ITEMS											
GROSS SAVING	N4	8832	-71533	-82826	-118408	-281186	-278408	-321475	-324727	-312317	-380505
NET LENDING (+) / NET BORROWING (-)	N5	-36060	-179141	-199433	-249621	-443078	-428568	-471514	-476535	-459229	-509660
CONSUMPTION OF FIXED CAPITAL	A1	2294	6375	7019	7799	8452	8771	9313	9926	10681	11447

1. TABLEAU GENERAL DES OPERATIONS DE L ADMINISTRATION CENTRALE

MIO BFR

561

RESSOURCES

	1970	1978	1979	1980	1981	1982	1983	1984	1985	1986
OPERATIONS SUR BIENS ET SERVICES										
PRODUCTION DE BIENS ET SERVICES P10	122433	364368	390600	421129	460193	483120	495931	518282	555274	572650
CONSUMMATION INTERMEDIAIRE P20										
CONSUMMATION FINALE P3A										
FORMATION BRUTE DE CAPITAL FIXE P41										
VARIATION DES STOCKS P42										
ACQUISITIONS TERRAINS,ACTIFS INC. P70										
OPERATIONS DE REPARTITION										
REMUNERATION DES SALARIES R10										
IMPOTS LIES A LA PRODUCTION,IMPORT R20	162032	348269	357791	376410	391642	425243	457290	477004	504024	510127
SUBVENTIONS D EXPLOITATION R30	0	0	0	0	0	0	0	0	0	0
REVENUS DE LA PROPRIETE ET ENTREP. R40	4674	10320	16393	27856	35271	54420	44750	47014	48297	35766
INTERETS EFFECTIFS R41	1544	3215	3573	3629	3750	11784	14150	14996	19225	14887
REVENUS DE LA TERRE ET ACTIFS INC. R43	161	455	583	542	501	568	522	428	437	463
DIVIDENDES R44	2769	6122	9612	19495	27946	37609	25650	25789	22016	12915
REVENUS DES ENTREPRENEURS R45	200	528	2625	4190	3074	4459	4428	5801	6619	7501
OPERATIONS D ASSURANCE-DOMMAGES R50	327	1041	1163	1298	1342	1446	1630	1695	1756	1828
PRIMES NETTES D ASSURANCE-DOMMAGES R51										
INDEMNITES D ASSURANCE-DOMMAGES R52	327	1041	1163	1298	1342	1446	1630	1695	1756	1828
TRANSFERTS SANS CONTREPARTIE NDA R60	154666	568920	623130	662246	690297	796355	814020	888935	946601	972333
IMPOTS COURANTS SUR REVENU,PATRIM. R61	127824	510964	561201	591346	611730	709556	724355	791255	843392	868373
COTISATIONS SOCIALES EFFECTIVES R62	4144	13284	14588	15642	17472	20193	21712	25907	26152	26694
COTISATIONS SOCIALES FICTIVES R63	12982	34598	37973	43283	48165	51903	52056	53345	58241	61014
PRESTATIONS SOCIALES R64										
TRANSFERTS ADMINISTRATIONS PUBLIQU. R65	301	859	958	1009	1008	1414	1263	1314	1500	1696
TRANSFERTS ADMINISTRATIONS PRIVEES R66										
COOPERATION INTERNATIONALE COURANT R67	7378	2455	162	286	784	1317	1256	637	614	729
TRANSFERTS COURANTS DIVERS R69	2037	6760	8248	10680	11138	11972	13378	16477	16702	13827
TRANSFERTS EN CAPITAL R70	5504	12029	14152	13472	14296	13422	13496	14408	16759	14552
AIDES A L INVESTISSEMENT R71	0	0	0	0	0	0	0	0	0	0
IMPOTS EN CAPITAL R72	4557	10765	12873	12494	13237	12237	12506	13201	12999	13800
AUTRES TRANSFERTS EN CAPITAL R79	947	1264	1279	978	1059	1185	990	1207	3760	752
VARIATION DES RESERVES DE RETRAITE F911										

BELGIQUE/BELGIE

1. GENERAL TABLE OF TRANSACTIONS OF LOCAL GOVERNMENT

MIO BFR

S62		USES									
		1970	1978	1979	1980	1981	1982	1983	1984	1985	1986
TRANSACTIONS IN GOODS AND SERVICES											
OUTPUT OF GOODS AND SERVICES	P10										
INTERMEDIATE CONSUMPTION	P20	6515	17662	18784	19702	21772	22902	23662	24922	26400	28412
FINAL CONSUMPTION	P3A	39718	131429	145306	165843	180436	191711	196553	208183	220027	228952
GROSS FIXED CAPITAL FORMATION	P41	15424	37318	42365	50761	47912	48462	40009	33813	31531	30865
CHANGE IN STOCKS	P42	0	0	0	0	0	0	0	0	0	0
NET PURCHASES LAND, INTANG. ASSETS	P70	3313	6442	5516	6149	4823	3322	2145	1302	1680	1531
DISTRIBUTIVE TRANSACTIONS											
COMPENSATION OF EMPLOYEES	R10	32420	111018	123488	142753	155019	165183	169152	179377	189469	196036
TAXES LINKED TO PRODUCTION, IMPORT.	R20	0	0	0	0	0	0	0	0	0	0
SUBSIDIES	R30	759	4407	5545	7011	8133	8993	7768	7096	5892	3700
PROPERTY AND ENTREPRENEUR. INCOME	R40	8521	29943	33293	39969	47869	54421	59412	63250	61352	59490
ACTUAL INTEREST	R41	8521	29943	33293	39969	47869	54421	59412	63250	61352	59490
INCOME FROM LAND, INTANGIBLE ASSETS	R43	0	0	0	0	0	0	0	0	0	0
DIVIDENDS, OTH INCOME FROM ENTREPR.	R44										
WITHDRAWALS FROM ENTREPR. INCOME	R45										
ACCIDENT INSURANCE TRANSACTIONS	R50	435	1369	1543	1735	1830	1983	2225	2376	2482	2615
NET ACCIDENT INSURANCE PREMIUMS	R51	435	1369	1543	1735	1830	1983	2225	2376	2482	2615
ACCIDENT INSURANCE CLAIMS	R52										
UNREQUITED CURRENT TRANSFERS N.E.C	R60	9697	31726	34315	37778	42512	45227	46040	49845	51294	53431
CURRENT TAXES ON INCOME AND WEALTH	R61	0	0	0	0	0	0	0	0	0	0
ACTUAL SOCIAL CONTRIBUTIONS	R62										
IMPUTED SOCIAL CONTRIBUTIONS	R63										
SOCIAL BENEFITS	R64	8378	27758	30076	33302	37454	39660	40606	43764	44985	46752
CURRENT TRANSFER WITHIN GEN. GOVERN	R65	301	859	958	1009	1008	1414	1263	1314	1500	1696
CURR. TRANSFERS TO NON-PROFIT INST	R66	0	0	0	0	0	0	0	0	0	0
CURRENT INTERNATIONAL COOPERATION	R67	0	0	0	0	0	0	0	0	0	0
MISCELLANEOUS CURRENT TRANSFERS	R69	1018	3109	3281	3467	4050	4153	4171	4767	4809	4983
CAPITAL TRANSFERS	R70	418	720	731	748	818	769	788	847	1053	845
INVESTMENT GRANTS	R71	250	255	315	380	440	334	289	322	554	559
CAPITAL TAXES	R72										
OTHER CAPITAL TRANSFERS	R79	168	465	416	368	378	435	499	525	499	286
CHANGE ACTUARIAL RESERVES PENSIONS	F911	0	0	0	0	0	0	0	0	0	0
BALANCING ITEMS											
GROSS SAVING	N4	8382	5795	3631	-18789	-23896	-17527	-13827	9184	17283	25094
NET LENDING (+) / NET BORROWING (-)	N5	-7188	-26869	-32872	-60808	-58489	-50299	-39356	-6700	2100	9008
CONSUMPTION OF FIXED CAPITAL	A1	954	3178	3492	3948	4274	4331	4518	4717	5051	5433

1. TABLEAU GENERAL DES OPERATIONS DES ADMINISTRATIONS LOCALES

MIO BFR

562		RESSOURCES									
OPERATIONS SUR BIENS ET SERVICES		1970	1978	1979	1980	1981	1982	1983	1984	1985	1986
PRODUCTION DE BIENS ET SERVICES	P10	40479	133788	147849	168642	183579	195242	200646	212746	224917	234011
CONSOMMATION INTERMEDIAIRE	P20										
CONSOMMATION FINALE	P3A										
FORMATION BRUTE DE CAPITAL FIXE	P41										
VARIATION DES STOCKS	P42										
ACQUISITIONS TERRAINS,ACTIFS INC.	P70										
OPERATIONS DE REPARTITION											
REMUNERATION DES SALARIES	R10										
IMPOTS LIES A LA PRODUCTION,IMPORT	R20	4740	9234	9240	10015	10187	11289	12835	14861	16646	17665
SUBVENTIONS D EXPLOITATION	R30	0	0	0	0	0	0	0	0	0	0
REVENUS DE LA PROPRIETE ET ENTREP.	R40	5371	9195	10249	11423	12034	13002	15064	17851	19285	19418
INTERETS EFFECTIFS	R41	2089	3361	3543	4218	4157	4283	4312	4774	5174	4703
REVENUS DE LA TERRE ET ACTIFS INC.	R43	1244	1621	1774	1922	2071	2282	2423	2593	2674	2794
DIVIDENDES	R44	1613	4063	4757	5018	5806	6405	8329	10484	11437	11921
REVENUS DES ENTREPRENEURS	R45	425	150	175	265	0	32	0	0	0	0
OPERATIONS D ASSURANCE-DOMMAGES	R50	420	1334	1491	1665	1720	1853	2089	2174	2252	2344
PRIMES NETTES D ASSURANCE-DOMMAGES	R51										
INDEMNITES D ASSURANCE-DOMMAGES	R52	420	1334	1491	1665	1720	1853	2089	2174	2252	2344
TRANSFERTS SANS CONTREPARTIE NDA	R60	55437	179798	197076	204257	226155	251507	260351	296601	311099	324292
IMPOTS COURANTS SUR REVENU,PATRIM.	R61	16189	48666	53295	48243	53757	69739	71139	87439	91851	94600
COTISATIONS SOCIALES EFFECTIVES	R62	1261	4282	4648	5390	6083	6421	6574	6682	6690	7085
COTISATIONS SOCIALES FICTIVES	R63	4064	14147	15586	17512	19220	20780	21517	22923	23866	25023
PRESTATIONS SOCIALES	R64										
TRANSFERTS ADMINISTRATIONS PUBLIQ.	R65	33691	111965	122771	132295	146140	153583	160141	178443	187557	196432
TRANSFERTS ADMINISTRATIONS PRIVEES	R66										
COOPERATION INTERNATIONALE COURANT	R67	0	0	0	0	0	0	0	0	0	0
TRANSFERTS COURANTS DIVERS	R69	232	738	776	817	955	984	980	1114	1135	1152
TRANSFERTS EN CAPITAL	R70	3585	11816	12109	15639	18960	19781	17413	20078	19081	17155
AIDES A L INVESTISSEMENT	R71	3250	11412	11567	14966	16304	16468	15038	18387	17322	16362
IMPOTS EN CAPITAL	R72	0	0	0	0	0	0	0	0	0	0
AUTRES TRANSFERTS EN CAPITAL	R79	335	404	542	673	2656	3313	2375	1691	1759	793
VARIATION DES RESERVES DE RETRAITE	F911										

BELGIQUE/BELGIE

I. GENERAL TABLE OF TRANSACTIONS OF SOCIAL SECURITY FUNDS

MIO BFR

S63	USES										
	1970	1978	1979	1980	1981	1982	1983	1984	1985	1986	
TRANSACTIONS IN GOODS AND SERVICES											
OUTPUT OF GOODS AND SERVICES P10											
INTERMEDIATE CONSUMPTION P20	2046	8565	9190	9796	10881	11532	13546	14594	15787	16103	
FINAL CONSUMPTION P3A	9190	30843	32618	35499	39682	42653	44653	48427	51213	52738	
GROSS FIXED CAPITAL FORMATION P41	501	792	963	287	263	84	104	128	150	160	
CHANGE IN STOCKS P42	0	0	0	0	0	0	0	0	0	0	
NET PURCHASES LAND, INTANG. ASSETS P70	0	0	0	0	0	0	0	0	0	0	
DISTRIBUTIVE TRANSACTIONS											
COMPENSATION OF EMPLOYEES R10	7116	22156	23796	25738	28713	30863	31127	33876	35523	36463	
TAXES LINKED TO PRODUCTION, IMPORT. R20	0	0	0	0	0	0	0	0	0	0	
SUBSIDIES R30	0	0	0	0	0	0	0	0	0	0	
PROPERTY AND ENTREPRENEUR. INCOME R40	607	2290	4224	4940	2027	1777	3768	7098	6729	7148	
ACTUAL INTEREST R41	607	2290	4224	4940	2027	1777	3768	7098	6729	7148	
INCOME FROM LAND, INTANGIBLE ASSETS R43	0	0	0	0	0	0	0	0	0	0	
DIVIDENDS, OTH INCOME FROM ENTREPR. R44											
WITHDRAWALS FROM ENTREPR. INCOME R45											
ACCIDENT INSURANCE TRANSACTIONS R50	4	12	13	15	16	17	20	21	22	23	
NET ACCIDENT INSURANCE PREMIUMS R51	4	12	13	15	16	17	20	21	22	23	
ACCIDENT INSURANCE CLAIMS R52											
UNREQUITED CURRENT TRANSFERS N.E.C R60	162020	568422	618352	670924	754264	816990	885856	930189	966689	1002768	
CURRENT TAXES ON INCOME AND WEALTH R61	0	0	0	0	0	0	0	0	0	0	
ACTUAL SOCIAL CONTRIBUTIONS R62											
IMPUTED SOCIAL CONTRIBUTIONS R63											
SOCIAL BENEFITS R64	160855	561233	612339	665889	747988	812380	880598	923365	957460	997628	
CURRENT TRANSFER WITHIN GEN. GOVERN R65	0	0	0	0	0	0	0	0	0	0	
CURR. TRANSFERS TO NON-PROFIT INST R66	0	0	0	0	0	0	0	0	0	0	
CURRENT INTERNATIONAL COOPERATION R67	0	0	0	0	0	0	0	0	0	0	
MISCELLANEOUS CURRENT TRANSFERS R69	1165	7189	6013	5035	6276	4610	5258	6824	9229	5140	
CAPITAL TRANSFERS R70	0	0	0	0	0	0	0	0	0	0	
INVESTMENT GRANTS R71	0	0	0	0	0	0	0	0	0	0	
CAPITAL TAXES R72											
OTHER CAPITAL TRANSFERS R79	0	0	0	0	0	0	0	0	0	0	
CHANGE ACTUARIAL RESERVES PENSIONS F911	0	0	0	0	0	0	0	0	0	0	
BALANCING ITEMS											
GROSS SAVING N4	11091	5140	-7016	-11330	2938	19554	15662	39965	31941	30075	
NET LENDING (+) / NET BORROWING (-) N5	10590	4348	-7777	-11127	12027	24892	20447	44668	36628	34849	
CONSUMPTION OF FIXED CAPITAL A1	159	423	441	487	516	634	666	671	620	632	

BELGIQUE/BELGIE

1. TABLEAU GENERAL DES OPERATIONS DES ADMINISTRATIONS DE SECURITE SOCIALE

MIO BFR

S63

RESSOURCES

		1970	1978	1979	1980	1981	1982	1983	1984	1985	1986
OPERATIONS SUR BIENS ET SERVICES											
PRODUCTION DE BIENS ET SERVICES	P10	9773	32511	34134	37197	41472	45068	46776	50852	53292	54764
CONSUMMATION INTERMEDIAIRE	P20										
CONSUMMATION FINALE	P3A										
FORMATION BRUTE DE CAPITAL FIXE	P41										
VARIATION DES STOCKS	P42										
ACQUISITIONS TERRAINS,ACTIFS INC.	P70										
OPERATIONS DE REPARTITION											
REMUNERATION DES SALARIES	R10										
IMPOTS LIES A LA PRODUCTION,IMPORT	R20	0	0	0	0	0	0	0	0	0	0
SUBVENTIONS D EXPLOITATION	R30	0	0	0	0	0	0	0	0	0	0
REVENUS DE LA PROPRIETE ET ENTREP.	R40	7394	15008	16979	19746	21572	20180	20215	23151	24027	23490
INTERETS EFFECTIFS	R41	7359	14999	16973	19737	21546	20152	20144	23100	23975	23490
REVENUS DE LA TERRE ET ACTIFS INC.	R43	0	0	0	0	0	0	0	0	0	0
DIVIDENDES	R44	35	9	6	9	26	28	71	51	52	0
REVENUS DES ENTREPRENEURS	R45	0	0	0	0	0	0	0	0	0	0
OPERATIONS D ASSURANCE-DOMMAGES	R50	4	12	13	15	15	17	20	19	20	21
PRIMES NETTES D ASSURANCE-DOMMAGES	R51										
INDEMNITES D ASSURANCE-DOMMAGES	R52	4	12	13	15	15	17	20	19	20	21
TRANSFERTS SANS CONTREPARTIE NDA	R60	174903	589897	630051	678624	775462	858121	927621	1000148	1030565	1067043
IMPOTS COURANTS SUR REVENU,PATRIM.	R61	0	0	0	0	0	0	0	0	0	0
COTISATIONS SOCIALES EFFECTIVES	R62	134275	385067	413075	445320	473196	514104	567263	646248	715278	752031
COTISATIONS SOCIALES FICTIVES	R63	293	935	974	1035	1156	1264	1334	1460	1522	1569
PRESTATIONS SOCIALES	R64										
TRANSFERTS ADMINISTRATIONS PUBLIQ.	R65	38889	199367	211643	227225	292432	334908	352187	343890	304987	306343
TRANSFERTS ADMINISTRATIONS PRIVEES	R66										
COOPERATION INTERNATIONALE COURANT	R67	0	0	0	0	0	0	0	0	0	0
TRANSFERTS COURANTS DIVERS	R69	1446	4528	4359	5044	8678	7845	6837	8550	8778	7100
TRANSFERTS EN CAPITAL	R70	0	0	202	490	9352	5422	4889	4831	4837	4934
AIDES A L INVESTISSEMENT	R71	0	0	202	490	1352	804	271	213	219	316
IMPOTS EN CAPITAL	R72	0	0	0	0	0	0	0	0	0	0
AUTRES TRANSFERTS EN CAPITAL	R79	0	0	0	0	8000	4618	4618	4618	4618	4618
VARIATION DES RESERVES DE RETRAITE	F911										

BELGIQUE/BELGIE

2. DEPENSES ET RECETTES DE L ADMINISTRATION CENTRALE PAR GRANDES CATEGORIES EC ONOMIQUES

MIO BFR

S61

DEPENSES	1970	1978	1979	1980	1981	1982	1983	1984	1985	1986
1 DEPENSES EFFECTIVES REMUNERATION+BS	105173	316899	338141	361465	393200	411918	423347	442536	472084	433978
CONSOMMATION INTERMEDIAIRE P20	34446	99177	104084	110250	117331	120626	127371	132158	146121	150137
REMUNERATION SALARIES R101+R102	72662	224218	241524	259797	286245	301820	307191	322853	340231	350052
IMPOTS LIES A PRODUCTION IMPORT. R20	0	0	0	0	0	0	0	0	0	0
MOINS:VENTES+PRODUCTION COMPTE PROPR	1935	6496	7467	8582	10376	10528	11215	12475	14268	16211
2 REVENUS DE PROPRIETE ASSURANC R40+51	34939	107840	132518	172907	242648	314324	337720	387260	449780	511192
3 SUBVENTIONS TRANSFERTS COUR. R30+R60	159773	540746	572671	608563	715725	777727	826042	856234	832890	844375
4 DEPENSES EFFECTIVES COURANTE (1 A 3)	299885	965484	1043329	1142935	1351573	1503969	1587109	1686030	1754754	1839545
5 DEPENSES FINALES EN CAPITAL P40+P70	39349	71291	79475	81450	85533	82552	89847	86033	79254	69706
6 TRANSFERTS EN CAPITAL R70	11047	48346	51284	63235	90655	81030	73688	80183	84417	74001
7 DEPENSES EN CAPITAL (5+6)	50396	119637	130759	144685	176188	163582	163535	166216	163671	143707
8 DEPENSES COURANTES ET CAPITAL (4+7)	350281	1085121	1174087	1287620	1527761	1667551	1750644	1852246	1918425	1983252
9 PRETS AVANCES ET PARTICIPATIONS NETS										
10 DEPENSES TOTALES (8+9)										
RECETTES										
11 IMPOTS COURANTS	289856	859233	918992	967756	1003372	1134799	1181645	1268259	1347416	137850J
SUR LE REVENU ET LE PATRIMOINE R61	127824	510964	561201	591346	611730	709556	724355	791255	843392	868373
LIES A LA PRODUCTION ET IMPORT. R20	162032	348269	357791	376410	391642	425243	457290	477004	504024	510127
12 COTISATIONS SOCIALES EFFECTIVES R62	4144	13284	14588	15642	17472	20193	21712	25907	26152	26694
13 REVENUS PROPRIETE,ASSURANCES R40+52	5001	11361	17556	29154	36613	55866	46380	48709	50053	37594
14 SUBVENTIONS TRANSFERTS R30+65+67+69	9716	10074	9368	11975	12930	14703	15897	18428	18816	16252
15 RECETTES EFFECTIVES COUR. (11 A 14)	308717	893952	960504	1024527	1070387	1225561	1265634	1361303	1442437	1459040
16 IMPOTS EN CAPITAL R72	4557	10765	12873	12494	13237	12237	12506	13201	12999	13800
17 TRANSFERTS EN CAPITAL R71+R79	947	1264	1279	978	1059	1185	990	1207	3760	752
18 RECETTES EN CAPITAL (16+17)	5504	12029	14152	13472	14296	13422	13496	14408	16759	14552
19 RECETTES TOTALES (15+18)	314221	905981	974656	1037999	1084683	1238983	1279130	1375711	1459196	1473592
SOLDES										
20 EPARGNE BRUTE N4 (15 - 4)	8832	-71533	-82826	-118408	-281186	-278408	-321475	-324727	-312317	-380505
21 CAPACITE+/BESOIN- FINANCT N5 (19-8)	-36060	-179141	-199433	-249621	-443078	-428568	-471514	-476535	-459229	-509660
22 SOLDE A FINANCIER-/EMPLOYER+ (19-10)										
23 SOLDE CREDITS COMMERCIAUX F71+72+81										
24 SOLDE FIN.-/EMPL.+BASE REGL.(22-23)										

BELGIQUE/BELGIE

2. DEPENSES ET RECETTES DES ADMINISTRATIONS DE SECURITE SOCIALE PAR GRANDES CATEGORIES ECONOMIQUES

MIO BFR

S63

DEPENSES	1970	1978	1979	1980	1981	1982	1983	1984	1985	1986
1 DEPENSES EFFECTIVES REMUNERATION+BS	8286	28118	30496	32801	36648	38716	41216	44585	47709	48971
CONSOMMATION INTERMEDIAIRE P20	2046	8565	9190	9796	10881	11532	13546	14594	15787	16103
REMUNERATION SALARIES R101+R102	6823	21221	22822	24703	27557	29599	29793	32416	34001	34894
IMPOTS LIES A PRODUCTION IMPORT. R20	0	0	0	0	0	0	0	0	0	0
MOINS:VENTES+PRODUCTION COMPTE PROPR	583	1668	1516	1698	1790	2415	2123	2425	2079	2026
2 REVENUS DE PROPRIETE ASSURANC R40+51	611	2302	4237	4955	2043	1794	3788	7119	6751	7171
3 SUBVENTIONS TRANSFERTS COUR. R30+R60	162020	568422	618352	670924	754264	816990	885856	930189	966689	1002768
4 DEPENSES EFFECTIVES COURANTE (1 A 3)	170917	598842	653085	708680	792955	857500	930860	981893	1021149	1058910
5 DEPENSES FINALES EN CAPITAL P40+P70	501	792	963	287	263	84	104	128	150	160
6 TRANSFERTS EN CAPITAL R70	0	0	0	0	0	0	0	0	0	0
7 DEPENSES EN CAPITAL (5+6)	501	792	963	287	263	84	104	128	150	160
8 DEPENSES COURANTES ET CAPITAL (4+7)	171418	599634	654048	708967	793218	857584	930964	982021	1021299	1059070
9 PRETS AVANCES ET PARTICIPATIONS NETS										
10 DEPENSES TOTALES (8+9)										
RECETTES										
11 IMPOTS COURANTS	0	0	0	0	0	0	0	0	0	0
SUR LE REVENU ET LE PATRIMOINE R61	0	0	0	0	0	0	0	0	0	0
LIES A LA PRODUCTION ET IMPORT. R20	0	0	0	0	0	0	0	0	0	0
12 COTISATIONS SOCIALES EFFECTIVES R62	134275	385067	413075	445320	473196	514104	567263	646248	715278	752031
13 REVENUS PROPRIETE,ASSURANCES R40+52	7398	15020	16992	19761	21587	20197	20235	23170	24047	23511
14 SUBVENTIONS TRANSFERTS R30+65+67+69	40335	203895	216002	232269	301110	342753	359024	352440	313765	313443
15 RECETTES EFFECTIVES COUR. (11 A 14)	182008	603982	646069	697350	795893	877054	946522	1021858	1053090	1088985
16 IMPOTS EN CAPITAL R72	0	0	0	0	0	0	0	0	0	0
17 TRANSFERTS EN CAPITAL R71+R79	0	0	202	490	9352	5422	4889	4831	4837	4934
18 RECETTES EN CAPITAL (16+17)	0	0	202	490	9352	5422	4889	4831	4837	4934
19 RECETTES TOTALES (15+18)	182008	603982	646271	697840	805245	882476	951411	1026689	1057927	1093919
SOLDES										
20 EPARGNE BRUTE N4 (15 - 4)	11091	5140	-7016	-11330	2938	19554	15662	39965	31941	30075
21 CAPACITE+/BESOIN- FINANCT N5 (19-8)	10590	4348	-7777	-11127	12027	24892	20447	44668	36628	34849
22 SOLDE A FINANCIER-/EMPLOYER+ (19-10)										
23 SOLDE CREDITS COMMERCIAUX F71+72+81										
24 SOLDE FIN.-/EMPL.+BASE REGL.(22-23)										

BELGIQUE/BELGIE

3. COST OF PRODUCTION AND THE TRANSITION TO COLLECTIVE CONSUMPTION

MIO BFR

S60

		1970	1978	1979	1980	1981	1982	1983	1984	1985	1986	
1	INTERMEDIATE CONSUMPTION	P20	43007	125404	132058	139748	149984	155060	164579	171674	188308	194652
2	COMPENSATION OF EMPLOYEES	R10	125180	391990	426781	471571	518142	549769	559526	589451	623464	643565
	GROSS WAGES AND SALARIES	R101	103521	326702	355504	391688	429338	454518	462297	488308	514564	529714
	EMPLOYERS' ACTUAL SOCIAL CONTR	R102	4320	15608	16744	18053	20263	21304	22322	23415	25271	26245
	- PAID TO GENERAL GOVERNMENT		4320	15608	16744	18053	20263	21304	22322	23415	25271	26245
	- PAID TO INSURANCE ENTERPRISES		0	0	0	0	0	0	0	0	0	0
	IMPUTED SOCIAL CONTRIBUTIONS	R103	17339	49680	54533	61830	68541	73947	74907	77728	83629	87606
3	TAXES ON PRODUCTION AND IMPORTS	R20	0	0	0	0	0	0	0	0	0	0
4	CONSUMPTION OF FIXED CAPITAL	A1	3407	9976	10952	12234	13242	13736	14497	15314	16352	17512
5	NET OPERATING SURPLUS	N12	1091	3297	2792	3415	3876	4865	4751	5441	5359	5696
6	LESS: SUBSIDIES RECEIVED	R30	0	0	0	0	0	0	0	0	0	0
7	LESS: CURRENT SALES OF GOODS SER		3279	10523	11526	13079	15309	16474	17431	19463	21237	23296
8	LESS: PRODUCTION ON OWN ACCOUNT		0	0	0	0	0	0	0	0	0	0
9	COLLECTIVE CONSUMPTION (1 A 8)	P3A	169406	520143	561057	613889	669935	706956	725922	762417	812246	838129
	WAGE AND SALARY EARNERS (1000)		513	658	693	707	712	717	711	718	712	706
4.	EXPENDITURE ON SUBSIDIES AND TRANSFERS											
1	SUBSIDIES	R30	36355	102034	111086	114614	125098	128416	144557	151576	145423	144186
	- TO GENERAL GOVERNMENT											
	- TO OTHER SECTORS		36355	102034	111086	114614	125098	128416	144557	151576	145423	144186
2	CURRENT TRANSFERS WITHIN S60	R65										
	- TO CENTRAL GOVERNMENT											
	- TO LOCAL GOVERNMENT											
	- TO SOCIAL SECURITY FUNDS											
3	TRANSFERS TO NONPROFIT INSTIT.	R66	0	0	0	0	0	0	0	0	0	0
4	SOCIAL BENEFITS	R64	202608	687741	753425	817683	920851	994731	1071971	1130701	1175874	1221170
	- LINKED TO ACTUAL CONTRIBUTIONS	R641	165967	577863	630600	685886	770387	837730	907550	954495	988780	1029838
	- CORRESP. TO IMPUTED CONTRIBUTION	R642	17339	49680	54533	61830	68541	73947	74907	77728	83629	87606
	- OTHER SOCIAL BENEFITS	R643	19302	60197	68291	69967	81923	83054	89514	98479	103465	103726
5	MISCELLANEOUS CURRENT TRANSFERS	R69	5322	19074	19574	20250	22830	21333	17530	20072	23653	19760
	- TO HOUSEHOLDS		5322	19074	19574	20250	22830	21333	17530	20072	23653	19760
	- TO OTHER RESIDENT SECTORS		0	0	0	0	0	0	0	0	0	0
	- TO THE REST OF THE WORLD		0	0	0	0	0	0	0	0	0	0
6	CURRENT INTERNATIONAL COOPERATION	R67	15083	24261	11426	11200	12275	14552	18057	17368	17771	14687
7	INVESTMENT GRANTS	R71	5818	34116	34753	42639	55360	46714	41389	45533	50700	44897
	- TO GENERAL GOVERNMENT											
	- CENTRAL GOVERNMENT											
	- LOCAL GOVERNMENT											
	- SOCIAL SECURITY FUNDS											
	- TO OTHER RESIDENT SECTORS		4549	31438	32107	40959	53085	44007	37872	41412	46894	38422
	- TO THE REST OF THE WORLD		1269	2678	2646	1680	2275	2707	5517	4121	3806	6475
8	OTHER CAPITAL TRANSFERS	R79	1914	2689	4555	5017	7610	9637	10479	10268	10628	7757
	- TO GENERAL GOVERNMENT											
	- TO HOUSEHOLDS		52	93	101	211	203	203	215	225	301	226
	- TO OTHER RESIDENT SECTORS		982	1461	1526	2186	4757	6103	6711	7509	7404	5293
	- TO THE REST OF THE WORLD		880	1135	2928	2620	2650	3331	3553	2534	2923	2238

3. COÛTS DE PRODUCTION ET PASSAGE A LA CONSOMMATION COLLECTIVE

MIO BFR

S61

		1970	1978	1979	1980	1981	1982	1983	1984	1985	1986	
1	CONSOMMATION INTERMEDIAIRE	P20	34446	99177	104084	110250	117331	120626	127371	132158	146121	150137
2	REMUNERATION DES SALAIRES	R10	85644	258816	279497	303080	334410	353723	359247	376198	398472	411066
	SALAIRES ET TRAITEMENTS BRUTS	R101	70575	216039	232867	250597	276143	291091	296003	311202	327446	336909
	COTISATIONS SOCIALES EMPLOYEURS	R102	2087	8179	8657	9200	10102	10729	11188	11651	12785	13143
	- VERSEES AUX ADMINISTR. PUBL.		2087	8179	8657	9200	10102	10729	11188	11651	12785	13143
	- VERSEES AUX ENTREPR. ASSURANCE		0	0	0	0	0	0	0	0	0	0
	COTISATIONS SOCIALES FICTIVES	R103	12982	34598	37973	43283	48165	51903	52056	53345	58241	61014
3	IMPOTS LIES A LA PRODUCTION	R20	0	0	0	0	0	0	0	0	0	0
4	CONSOMMATION DE CAPITAL FIXE	A1	2294	6375	7019	7799	8452	8771	9313	9926	10681	11447
5	EXCEDENT NET D EXPLOITATION	N12	49	0	0	0	0	0	0	0	0	0
6	MOINS SUBVENTIONS RECUES	R30	0	0	0	0	0	0	0	0	0	0
7	MOINS VENTES COURANTES BIENS S.		1935	6496	7467	8582	10376	10528	11215	12475	14268	16211
8	MOINS PRODUCTION POUR COMPTE PR.		0	0	0	0	0	0	0	0	0	0
9	CONSOMMATION COLLECTIVE (1 A 8)	P3A	120498	357872	383133	412547	449817	472592	484716	505807	541006	556439
	EMPLOI SALARIE (1000)		350	429	442	445	449	452	446	443	445	447
4. DEPENSES DE SUBVENTIONS D EXPLOITATION ET TRANSFERTS												
1	SUBVENTIONS D EXPLOITATION	R30	35596	97627	105541	107603	116965	119423	136789	144480	139531	140486
	- AUX ADMINISTRATIONS PUBLIQUES		0	0	0	0	0	0	0	0	0	0
	- AUX AUTRES SECTEURS		35596	97627	105541	107603	116965	119423	136789	144480	139531	140486
2	TRANSFERTS ADMINISTRATIONS PUBL	R65	72580	311332	334414	359520	438572	488491	512328	522333	492544	502775
	- A L ADMINISTRATION CENTRALE											
	- AUX ADMINISTRATIONS LOCALES		33691	111965	122771	132295	146140	153583	160141	178443	187557	196432
	- A LA SECURITE SOCIALE		38889	199367	211643	227225	292432	334908	352187	343890	304987	306343
3	TRANSFERTS ADMINISTRATIONS PRIV	R66	0	0	0	0	0	0	0	0	0	0
4	PRESTATIONS SOCIALES	R64	33375	98750	111010	118492	135409	142691	150767	163572	173429	176790
	- LIEES AUX COTISATIONS EFFECTIVE	R641	4144	13284	14588	15642	17472	20193	21712	25907	26152	26694
	- LIEES AUX COTISATIONS FICTIVES	R642	12982	34598	37973	43283	48165	51903	52056	53345	58241	61014
	- AUTRES PRESTATIONS SOCIALES	R643	16249	50868	58449	59567	69772	70595	76999	84320	89036	89082
5	TRANSFERTS COURANTS DIVERS	R69	3139	8776	10280	11748	12504	12570	8101	8481	9615	9637
	- AUX MENAGES		3139	8776	10280	11748	12504	12570	8101	8481	9615	9637
	- AUX AUTRES SECTEURS RESIDENTS		0	0	0	0	0	0	0	0	0	0
	- AU RESTE DU MONDE		0	0	0	0	0	0	0	0	0	0
6	COOPERATION INTERNATIONALE COUR	R67	15083	24261	11426	11200	12275	14552	18057	17368	17771	14687
7	AIDES A L INVESTISSEMENT	R71	8818	45273	46207	57715	72576	63652	56409	63811	67687	61016
	- AUX ADMINISTRATIONS PUBLIQUES		3250	11412	11769	15456	17656	17272	15309	18600	17541	16678
	- ADMINISTRATION CENTRALE											
	- ADMINISTRATIONS LOCALES		3250	11412	11567	14966	16304	16468	15038	18387	17322	16362
	- SECURITE SOCIALE		0	0	202	490	1352	804	271	213	219	316
	- AUX AUTRES SECTEURS RESIDENTS		4299	31183	31792	40579	52645	43673	37583	41090	46340	37863
	- AU RESTE DU MONDE		1269	2678	2646	1680	2275	2707	3517	4121	3806	6475
8	AUTRES TRANSFERTS EN CAPITAL	R79	2229	3073	5077	5520	18079	17378	17279	16372	16730	12985
	- AUX ADMINISTRATIONS PUBLIQUES		335	404	542	673	10656	7931	6993	6309	6377	5411
	- AUX MENAGES		32	73	81	41	16	13	22	20	26	43
	- AUX AUTRES SECTEURS RESIDENTS		982	1461	1526	2186	4757	6103	6711	7509	7404	5293
	- AU RESTE DU MONDE		880	1135	2928	2620	2650	3331	3553	2534	2923	2238

3. COÛTS DE PRODUCTION ET PASSAGE A LA CONSOMMATION COLLECTIVE

MIO BFR

563

		1970	1978	1979	1980	1981	1982	1983	1984	1985	1986	
1	CONSOMMATION INTERMEDIAIRE	P20	2046	8565	9190	9796	10881	11532	13546	14594	15787	16103
2	REMUNERATION DES SALARIES	R10	7116	22156	23796	25738	28713	30863	31127	33876	35523	36463
	SALAIRES ET TRAITEMENTS BRUTS	R101	5711	18740	20171	21781	24060	25862	25715	27752	29145	29892
	COTISATIONS SOCIALES EMPLOYEURS	R102	1112	2481	2651	2922	3497	3737	4078	4664	4856	5002
	- VERSEES AUX ADMINISTR. PUBL.		1112	2481	2651	2922	3497	3737	4078	4664	4856	5002
	- VERSEES AUX ENTREPR. ASSURANCE		0	0	0	0	0	0	0	0	0	0
	COTISATIONS SOCIALES FICTIVES	R103	293	935	974	1035	1156	1264	1334	1460	1522	1569
3	IMPOTS LIES A LA PRODUCTION	R20	0	0	0	0	0	0	0	0	0	0
4	CONSOMMATION DE CAPITAL FIXE	A1	159	423	441	487	516	634	666	671	620	632
5	EXCEDENT NET D EXPLOITATION	N12	452	1367	707	1176	1362	2039	1437	1711	1362	1566
6	MOINS SUBVENTIONS RECUES	R30	0	0	0	0	0	0	0	0	0	0
7	MOINS VENTES COURANTES BIENS S.		583	1668	1516	1698	1790	2415	2123	2425	2079	2026
8	MOINS PRODUCTION POUR COMPTE PR.		0	0	0	0	0	0	0	0	0	0
9	CONSOMMATION COLLECTIVE (1 A 8)	P3A	9190	30843	32618	35499	39682	42653	44653	48427	51213	52738

EMPLOI SALARIE (1000)

4. DEPENSES DE SUBVENTIONS D EXPLOITATION ET TRANSFERTS

1	SUBVENTIONS D EXPLOITATION	R30	0	0	0	0	0	0	0	0	0	0
	- AUX ADMINISTRATIONS PUBLIQUES		0	0	0	0	0	0	0	0	0	0
	- AUX AUTRES SECTEURS		0	0	0	0	0	0	0	0	0	0
2	TRANSFERTS ADMINISTRATIONS PUBL	R65	0	0	0	0	0	0	0	0	0	0
	- A L ADMINISTRATION CENTRALE		0	0	0	0	0	0	0	0	0	0
	- AUX ADMINISTRATIONS LOCALES		0	0	0	0	0	0	0	0	0	0
	- A LA SECURITE SOCIALE		0	0	0	0	0	0	0	0	0	0
3	TRANSFERTS ADMINISTRATIONS PRIV	R66	0	0	0	0	0	0	0	0	0	0
4	PRESTATIONS SOCIALES	R64	160855	561233	612339	665889	747988	812380	880598	923365	957460	997628
	- LIEES AUX COTISATIONS EFFECTIVE	R641	160562	560298	611364	664854	746832	811116	879264	921905	955938	996059
	- LIEES AUX COTISATIONS FICTIVES	R642	293	935	974	1035	1156	1264	1334	1460	1522	1569
	- AUTRES PRESTATIONS SOCIALES	R643	0	0	0	0	0	0	0	0	0	0
5	TRANSFERTS COURANTS DIVERS	R69	1165	7189	6013	5035	6276	4610	5258	6824	9229	5140
	- AUX MENAGES		1165	7189	6013	5035	6276	4610	5258	6824	9229	5140
	- AUX AUTRES SECTEURS RESIDENTS		0	0	0	0	0	0	0	0	0	0
	- AU RESTE DU MONDE		0	0	0	0	0	0	0	0	0	0
6	COOPERATION INTERNATIONALE COUR	R67	0	0	0	0	0	0	0	0	0	0
7	AIDES A L INVESTISSEMENT	R71	0	0	0	0	0	0	0	0	0	0
	- AUX ADMINISTRATIONS PUBLIQUES		0	0	0	0	0	0	0	0	0	0
	- ADMINISTRATION CENTRALE		0	0	0	0	0	0	0	0	0	0
	- ADMINISTRATIONS LOCALES		0	0	0	0	0	0	0	0	0	0
	- SECURITE SOCIALE		0	0	0	0	0	0	0	0	0	0
	- AUX AUTRES SECTEURS RESIDENTS		0	0	0	0	0	0	0	0	0	0
	- AU RESTE DU MONDE		0	0	0	0	0	0	0	0	0	0
8	AUTRES TRANSFERTS EN CAPITAL	R79	0	0	0	0	0	0	0	0	0	0
	- AUX ADMINISTRATIONS PUBLIQUES		0	0	0	0	0	0	0	0	0	0
	- AUX MENAGES		0	0	0	0	0	0	0	0	0	0
	- AUX AUTRES SECTEURS RESIDENTS		0	0	0	0	0	0	0	0	0	0
	- AU RESTE DU MONDE		0	0	0	0	0	0	0	0	0	0

BELGIQUE/BELGIE

5. GENERAL GOVERNMENT EXPENDITURE (USES) BY PURPOSE AND TYPE OF TRANSACTION

S 60(a) COFOG NOMENCLATURE

P3A FINAL CONSUMPTION

R30 SUBSIDIES

R60+R40+R51 CURRENT TRANSFERS, INSURANCE PREMIUMS, INTERESTS

R64 OF WHICH: SOCIAL BENEFITS

P40 GROSS CAPITAL FORMATION

P70+R70 OTHER CAPITAL OUTLAYS

MIO BFR

	P3A	R30	R60+40+51	R64	P40	P70+R70	TOTAL
1977							
01 GENERAL PUBLIC SERVICES	38150	0	16039		2421	5168	61778
02 DEFENCE	75770	70	1626		24	234	77724
03 PUBLIC ORDER AND SAFETY AFFAIRS	24809	0	280		1414	278	26781
04 EDUCATION	138221	1274	43180		29508	1598	213781
05 HEALTH	12244	4	185314		191	3697	201450
06 SOCIAL SECURITY AND WELFARE AFFAIRS	22230	8138	597788		544	143	628843
07 HOUSING AND COMMUNITY AMENITY	1106	6090	922		2365	7817	18300
08 RECREATIONAL, CULTURAL AFFAIRS	3737	535	2412		524	2095	9303
09 FUEL AND ENERGY AFFAIRS	157	8949	40		1	51	9198
10 AGRICULTURE, FORESTRY, FISHING	4144	4219	46		561	2769	11739
11 INDUSTRY OTHER THAN FUEL, HANDICRAFT	3654	5269	876		531	6073	16403
12 TRANSPORT AND COMMUNICATION	17571	55447	18026		29062	19159	139265
13 TRADE	1919	1329	8927		62	398	12635
14 EXPENDITURES NOT CLASSIFIED	7860	0	124183		0	169	132212
TOTAL	351572	91324	999659		67208	49649	1559412
1979							
01 GENERAL PUBLIC SERVICES	44100	1	11207		3853	4950	64111
02 DEFENCE	89588	84	1793		225	459	92149
03 PUBLIC ORDER AND SAFETY AFFAIRS	28851	0	251		2125	426	31653
04 EDUCATION	162450	1189	51119		31412	1755	247925
05 HEALTH	15480	5	218699		211	4904	239299
06 SOCIAL SECURITY AND WELFARE AFFAIRS	25325	8391	713401		1025	343	748485
07 HOUSING AND COMMUNITY AMENITY	1155	10301	1427		2638	9222	24743
08 RECREATIONAL, CULTURAL AFFAIRS	4422	815	3246		885	2435	11803
09 FUEL AND ENERGY AFFAIRS	185	10573	0		0	0	10758
10 AGRICULTURE, FORESTRY, FISHING	4875	3542	77		704	4113	13311
11 INDUSTRY OTHER THAN FUEL, HANDICRAFT	4223	5008	742		427	6402	16802
12 TRANSPORT AND COMMUNICATION	22344	63137	26789		28867	23184	164321
13 TRADE	3158	2495	28960		131	700	35444
14 EXPENDITURES NOT CLASSIFIED	9595	0	164526		0	326	174447
TOTAL	415751	105541	1222237		72503	59219	1875251
1980							
01 GENERAL PUBLIC SERVICES	48445	1	11227		4300	3763	67736
02 DEFENCE	98540	123	1709		173	127	100672
03 PUBLIC ORDER AND SAFETY AFFAIRS	29753	0	288		2396	428	32865
04 EDUCATION	175603	1307	56578		37113	2359	272960
05 HEALTH	16684	0	234625		208	4592	256109
06 SOCIAL SECURITY AND WELFARE AFFAIRS	27622	9700	768494		408	338	806562
07 HOUSING AND COMMUNITY AMENITY	1306	10863	1450		2729	10716	27064
08 RECREATIONAL, CULTURAL AFFAIRS	4668	832	3474		685	3449	13108
09 FUEL AND ENERGY AFFAIRS	200	7176	0		1	0	7377
10 AGRICULTURE, FORESTRY, FISHING	5225	4277	118		925	3940	14485
11 INDUSTRY OTHER THAN FUEL, HANDICRAFT	4629	3898	719		472	7481	17199
12 TRANSPORT AND COMMUNICATION	21939	65170	30045		23845	31324	172323
13 TRADE	3389	4256	37282		1646	1391	47964
14 EXPENDITURES NOT CLASSIFIED	10043	0	203735		0	163	213941
TOTAL	448046	107603	1349744		74901	70071	2050365

BELGIQUE/BELGIQUE

5. DEPENSES (EMPLOIS) DU SECTEUR ADMINISTRATIONS PUBLIQUES PAR FONCTIONS ET OPERATIONS S 60(a) NOMENCLATURE COFOG

P3A CONSOMMATION FINALE

R30 SUBVENTIONS

R60+R40+R51 TRANSFERTS COURANTS, PRIMES ASSURANCE, INTERETS

R64 DONT PRESTATIONS SOCIALES

P40 FORMATION BRUTE DE CAPITAL

P70+R70 AUTRES DEPENSES EN CAPITAL

MIO BFR

	P3A	R30	R60+40+51	R64	P40	P70+R70	TOTAL
1981							
01 SERVICES GENERAUX	51675	31	12318		5244	4944	74212
02 DEFENSE NATIONALE	106820	227	2192		1434	66	110739
03 ORDRE ET SECURITE PUBLICS	31434	0	358		2625	685	35102
04 ENSEIGNEMENT	194697	1406	60864		39630	2419	299016
05 SANTE	18000	0	258233		417	8179	284829
06 SECURITE ET OEUVRES SOCIALES	31163	9514	907935		355	5735	954702
07 LOGEMENT, DEVELOPPEMENT COLLECTIF	1376	11512	2284		939	12077	28188
08 SERVICES COLLECTIFS NDA	5380	1143	4580		774	4195	16072
09 PETROLE ET ENERGIE	212	6342	154		1	0	6709
10 AGRICULTURE, SYLVICULT., PECHE	5686	4337	111		856	3888	14878
11 INDUSTRIE SAUF ENERGIE, ARTISANAT	5152	9367	2028		296	14262	31105
12 TRANSPORTS ET COMMUNICATION	23878	67657	35730		24186	38481	189932
13 COMMERCE	3686	5429	40432		1835	2153	53535
14 DEPENSES NON VENTILEES	10340	0	270496		0	775	281611
TOTAL	489499	116965	1597715		78592	97859	2380630
1982							
01 SERVICES GENERAUX	56247	6	12235		4657	6148	79293
02 DEFENSE NATIONALE	109125	220	3161		1595	26	114127
03 ORDRE ET SECURITE PUBLICS	34893	0	355		3086	610	38944
04 ENSEIGNEMENT	206683	1395	64084		38212	2369	312743
05 SANTE	19825	10	283514		309	5848	309506
06 SECURITE ET OEUVRES SOCIALES	32950	9055	988253		260	3494	1036012
07 LOGEMENT, DEVELOPPEMENT COLLECTIF	1437	11993	2503		884	14516	31333
08 SERVICES COLLECTIFS NDA	5792	911	4515		575	3469	15262
09 PETROLE ET ENERGIE	231	1074	916		1	0	2222
10 AGRICULTURE, SYLVICULT., PECHE	5974	4411	158		827	3695	15065
11 INDUSTRIE SAUF ENERGIE, ARTISANAT	4849	5815	12644		316	13659	37283
12 TRANSPORTS ET COMMUNICATION	22257	76174	36589		26111	29667	190798
13 COMMERCE	3895	8359	43889		950	1646	58739
14 DEPENSES NON VENTILEES	11087	0	338596		0	736	350419
TOTAL	515245	119423	1791412		77783	85883	2589746
1983							
01 SERVICES GENERAUX	58764	9	15566		3968	7301	85608
02 DEFENSE NATIONALE	110437	265	3872		1936	77	116587
03 ORDRE ET SECURITE PUBLICS	35623	4	917		3357	640	40541
04 ENSEIGNEMENT	212168	1254	65852		38778	2790	320842
05 SANTE	18964	0	301933		297	4045	325239
06 SECURITE ET OEUVRES SOCIALES	34549	8124	1047859		179	3777	1094488
07 LOGEMENT, DEVELOPPEMENT COLLECTIF	759	12440	2628		1203	13331	30361
08 SERVICES COLLECTIFS NDA	5742	1095	8819		600	2479	18735
09 PETROLE ET ENERGIE	173	1186	929		1	200	2489
10 AGRICULTURE, SYLVICULT., PECHE	5318	4617	256		783	3613	14587
11 INDUSTRIE SAUF ENERGIE, ARTISANAT	4998	8551	12624		221	14964	41358
12 TRANSPORTS ET COMMUNICATION	24437	87176	39308		32485	23067	206473
13 COMMERCE	3815	11226	59254		1076	830	76201
14 DEPENSES NON VENTILEES	13622	842	362673		1239	276	378652
TOTAL	529369	136789	1922490		86123	77390	2752161

BELGIQUE/BELGIE

6. TAXES AND ACTUAL SOCIAL CONTRIBUTIONS BY CATEGORY AND BY RECEIVING SUB-SECTOR

MIO BFR

S60

		1970	1978	1979	1980	1981	1982	1983	1984	1985	1986	
1	TAXES ON PRODUCTION AND IMPORTS	R20	166772	357503	367031	386425	401829	436532	470125	491865	520670	527792
	GENERAL TURNOVER TAXES	R201	93678	227408	226165	246685	259917	277031	294461	307519	326411	323449
	- VALUE-ADDED TAX		0	227091	225989	240511	259748	276862	294297	307355	326242	323261
	- OTHER GENERAL TURNOVER TAXES		93678	317	176	174	169	169	164	164	169	188
	IMPORT DUTIES, AGRICULTUR LEVIES	R202	13672	139	120	90	59	175	186	87	97	133
	EXCISE DUTY, TAX ON CONSUMPTION	R203	36345	72829	78309	80518	79657	92020	101413	102904	106071	108775
	TAXES ON SERVICES	R204	3439	9838	10718	12456	13945	14211	15298	15667	16798	17224
	TAXES ON LAND AND BUILDINGS	R205(a)	0	0	0	0	0	0	0	0	0	0
	STAMP, REGISTRATION DUTIES	R206	9914	25929	28056	25197	21130	21988	25264	27610	29411	34534
	OTHER TAXES ON PRODUCTION	R207	9724	21360	23663	27479	27121	31107	33503	38078	41882	43677
2	CURRENT TAXES ON INCOME & WEALTH	R61(a)	144013	559629	614496	639589	665487	779295	795494	878694	935243	962973
	PAID BY HOUSEHOLDS		113095	477969	522606	549840	577959	666363	681326	745841	787274	805900
	PAID BY GENERAL GOVERNMENT											
	PAID BY OTHER SECTORS		30918	81660	91890	89749	87528	112932	114168	132853	147969	157073
3	CAPITAL TAXES	R72	4557	10765	12873	12494	13237	12237	12506	13201	12999	13800
	PAID BY HOUSEHOLDS		4557	10765	12873	12494	13237	12237	12506	13201	12999	13800
	PAID BY OTHER SECTORS		0	0	0	0	0	0	0	0	0	0
4	TOTAL TAX RECEIPTS (1 A 3)		315342	927897	994400	1038508	1080553	1228064	1278125	1383760	1468912	1504565
5	ACTUAL SOCIAL CONTRIBUTIONS	R62	139680	402633	432310	466352	496751	540718	595549	678837	748120	785810
	EMPLOYERS' ACTUAL SOC CONTRIBT.	R621	88526	256362	276056	297028	303079	308227	335958	376265	395029	403661
	EMPLOYEES' SOCIAL CONTRIBUTIONS	R622	40963	113080	121651	132913	150168	185728	209198	247492	292054	321085
	- COMPULSORY CONTRIBUTIONS		40415	111951	120341	131550	148681	184150	207507	245680	290007	318983
	- VOLUNTARY CONTRIBUTIONS		548	1129	1310	1363	1487	1578	1691	1812	2047	2102
	SOCIAL CONTRIBUTIONS SELF-EMPLOY.	R623	10191	33191	34604	36411	43504	46763	50393	55080	61037	61064
	- COMPULSORY CONTRIBUTIONS		8582	29581	30758	32407	39137	42129	45425	49759	55025	55071
	- VOLUNTARY CONTRIBUTIONS		1609	3610	3846	4004	4367	4634	4968	5321	6012	5993
6	TOTAL TAX & SOCIAL CONTRIBUT.	(4+5)	455022	1330530	1426710	1504860	1577304	1768782	1873674	2062597	2217032	2290375

6. IMPOTS ET COTISATIONS SOCIALES EFFECTIVES PAR CATEGORIE ET PAR SOUS SECTEUR RECEVEUR

MIO BFR

S61

		1970	1978	1979	1980	1981	1982	1983	1984	1985	1986	
1	IMPOTS DE PRODUCTION ET IMPORT	R20	162032	348269	357791	376410	391642	425243	457290	477004	504024	510127
	TAXES SUR LE CHIFFRE D AFFAIRE	R201	93678	227408	226165	240685	259917	277031	294461	307519	326411	323449
	- TVA		0	227091	225989	240511	259748	276862	294297	307355	326242	323261
	- AUTRES TAXES		93678	317	176	174	169	169	164	164	169	188
	DROIT D IMPORTATION ET PRELEV. R202		13672	139	120	90	59	175	186	87	97	133
	ACCISES ET IMPOT SUR CONSOMMAT. R203		36345	72829	78309	80518	79657	92020	101413	102904	106071	108775
	IMPOTS SUR LES SERVICES R204		3439	9838	10718	12456	13945	14211	15298	15667	16798	17224
	IMPOTS SUR LE FONCIER ET IMMOB. R205(a)		0	0	0	0	0	0	0	0	0	0
	DROITS DE TIMBRE ET DE MUTATION R206		9914	25929	28056	25197	21130	21988	25264	27610	29411	34534
	AUTRES IMPOTS LIES A PRODUCTION R207		4984	12126	14423	17464	16934	19818	20668	23217	25236	26012
2	IMPOTS COURANTS REVENU ET PATR. R61(a)		127824	510964	561201	591346	611730	709556	724355	791255	843392	868373
	PAYES PAR LES MENAGES		100746	436784	477875	508457	533372	606143	621027	671602	709695	725174
	PAYES PAR LES ADMINISTR. PUBL.		0	0	0	0	0	0	0	0	0	0
	PAYES PAR LES AUTRES SECTEURS		27078	74180	83325	82889	78358	103413	103328	119653	133697	143199
3	IMPOTS EN CAPITAL R72		4557	10765	12873	12494	13237	12237	12506	13201	12999	13800
	PAYES PAR LES MENAGES		4557	10765	12873	12494	13237	12237	12506	13201	12999	13800
	PAYES PAR LES AUTRES SECTEURS		0	0	0	0	0	0	0	0	0	0
4	TOTAL DES IMPOTS (1 A 3)		294413	869998	931865	980250	1016609	1147036	1194151	1281460	1360415	1392300
5	COTISATIONS SOCIALES EFFECTIVES R62		4144	13284	14588	15642	17472	20193	21712	25907	26152	26694
	A CHARGE DES EMPLOYEURS R621		0	0	0	0	0	0	0	0	0	0
	A CHARGE DES SALARIES R622		4144	13284	14588	15642	17472	20193	21712	25907	26152	26694
	- OBLIGATOIRES		4144	13284	14588	15642	17472	20193	21712	25907	26152	26694
	- VOLONTAIRES		0	0	0	0	0	0	0	0	0	0
	A CHARGE DES NON SALARIES R623		0	0	0	0	0	0	0	0	0	0
	- OBLIGATOIRES		0	0	0	0	0	0	0	0	0	0
	- VOLONTAIRES		0	0	0	0	0	0	0	0	0	0
6	TOTAL IMPOTS, COTIS. SOCIAL. (4+5)		298557	883282	946453	995892	1034081	1167229	1215863	1307367	1386567	1418994

BELGIQUE/BELGIE

6. TAXES AND ACTUAL SOCIAL CONTRIBUTIONS BY CATEGORY AND BY RECEIVING SUBSECTOR

MIO BFR

562

		1970	1978	1979	1980	1981	1982	1983	1984	1985	1986
1	TAXES ON PRODUCTION AND IMPORTS R20	4740	9234	9240	10015	10187	11289	12835	14861	16646	17665
	GENERAL TURNOVER TAXES R201	0	0	0	0	0	0	0	0	0	0
	- VALUE-ADDED TAX	0	0	0	0	0	0	0	0	0	0
	- OTHER GENERAL TURNOVER TAXES	0	0	0	0	0	0	0	0	0	0
	IMPORT DUTIES, AGRICULTUR LEVIES R202	0	0	0	0	0	0	0	0	0	0
	EXCISE DUTY, TAX ON CONSUMPTION R203	0	0	0	0	0	0	0	0	0	0
	TAXES ON SERVICES R204	0	0	0	0	0	0	0	0	0	0
	TAXES ON LAND AND BUILDINGS R205(a)	0	0	0	0	0	0	0	0	0	0
	STAMP, REGISTRATION DUTIES R206	0	0	0	0	0	0	0	0	0	0
	OTHER TAXES ON PRODUCTION R207	4740	9234	9240	10015	10187	11289	12835	14861	16646	17665
2	CURRENT TAXES ON INCOME & WEALTH R61(a)	16189	48666	53295	48243	53757	69739	71139	87439	91851	94600
	PAID BY HOUSEHOLDS	12349	41186	44730	41383	44587	60220	60299	74239	77579	80726
	PAID BY GENERAL GOVERNMENT	0	0	0	0	0	0	0	0	0	0
	PAID BY OTHER SECTORS	3840	7480	8565	6860	9170	9519	10840	13200	14272	13874
3	CAPITAL TAXES R72	0	0	0	0	0	0	0	0	0	0
	PAID BY HOUSEHOLDS	0	0	0	0	0	0	0	0	0	0
	PAID BY OTHER SECTORS	0	0	0	0	0	0	0	0	0	0
4	TOTAL TAX RECEIPTS (1 A 3)	20929	57900	62535	58258	63944	81028	83974	102300	108497	112265
5	ACTUAL SOCIAL CONTRIBUTIONS R62	1261	4282	4648	5390	6083	6421	6574	6682	6690	7085
	EMPLOYERS' ACTUAL SOC CONTRIB. R621	0	0	0	0	0	0	0	0	0	0
	EMPLOYEES' SOCIAL CONTRIBUTIONS R622	1261	4282	4648	5390	6083	6421	6574	6682	6690	7085
	- COMPULSORY CONTRIBUTIONS	1261	4282	4648	5390	6083	6421	6574	6682	6690	7085
	- VOLUNTARY CONTRIBUTIONS	0	0	0	0	0	0	0	0	0	0
	SOCIAL CONTRIBUTIONS SELF-EMPLOY. R623	0	0	0	0	0	0	0	0	0	0
	- COMPULSORY CONTRIBUTIONS	0	0	0	0	0	0	0	0	0	0
	- VOLUNTARY CONTRIBUTIONS	0	0	0	0	0	0	0	0	0	0
6	TOTAL TAX & SOCIAL CONTRIBUT. (4+5)	22190	62182	67183	63648	70027	87449	90548	108982	115187	119350

6. IMPOTS ET COTISATIONS SOCIALES EFFECTIVES PAR CATEGORIE ET PAR SOUS SECTEUR RECEVEUR

MIO BFR

S63

	1970	1978	1979	1980	1981	1982	1983	1984	1985	1986
1 IMPOTS DE PRODUCTION ET IMPORT R20	0	0	0	0	0	0	0	0	0	0
TAXES SUR LE CHIFFRE D AFFAIRE R201	0	0	0	0	0	0	0	0	0	0
- TVA	0	0	0	0	0	0	0	0	0	0
- AUTRES TAXES	0	0	0	0	0	0	0	0	0	0
DROIT D IMPORTATION ET PRELEV. R202	0	0	0	0	0	0	0	0	0	0
ACCISES ET IMPOT SUR CONSOMMAT. R203	0	0	0	0	0	0	0	0	0	0
IMPOTS SUR LES SERVICES R204	0	0	0	0	0	0	0	0	0	0
IMPOTS SUR LE FONCIER ET IMMOB. R205	0	0	0	0	0	0	0	0	0	0
DROITS DE TIMBRE ET DE MUTATION R206	0	0	0	0	0	0	0	0	0	0
AUTRES IMPOTS LIES A PRODUCTION R207	0	0	0	0	0	0	0	0	0	0
2 IMPOTS COURANTS REVENU ET PATR. R61	0	0	0	0	0	0	0	0	0	0
PAYES PAR LES MENAGES	0	0	0	0	0	0	0	0	0	0
PAYES PAR LES ADMINISTR. PUBL.	0	0	0	0	0	0	0	0	0	0
PAYES PAR LES AUTRES SECTEURS	0	0	0	0	0	0	0	0	0	0
3 IMPOTS EN CAPITAL R72	0	0	0	0	0	0	0	0	0	0
PAYES PAR LES MENAGES	0	0	0	0	0	0	0	0	0	0
PAYES PAR LES AUTRES SECTEURS	0	0	0	0	0	0	0	0	0	0
4 TOTAL DES IMPOTS (1 A 3)	0	0	0	0	0	0	0	0	0	0
5 COTISATIONS SOCIALES EFFECTIVES R62	134275	385067	413075	445320	473196	514104	567263	646248	715278	752031
A CHARGE DES EMPLOYEURS R621	88526	256362	276056	297028	303079	308227	335958	376265	395029	403661
A CHARGE DES SALARIES R622	35558	95514	102415	111881	126613	159114	180912	214903	259212	287306
- OBLIGATOIRES	35010	94385	101105	110518	125126	157536	179221	213091	257165	285204
- VOLONTAIRES	548	1129	1310	1363	1487	1578	1691	1812	2047	2102
A CHARGE DES NON SALARIES R623	10191	33191	34604	36411	43504	46763	50393	55080	61037	61064
- OBLIGATOIRES	8582	29581	30758	32407	39137	42129	45425	49759	55025	55071
- VOLONTAIRES	1609	3610	3846	4004	4367	4634	4968	5321	6012	5993
6 TOTAL IMPOTS, COTIS. SOCIAL. (4+5)	134275	385067	413075	445320	473196	514104	567263	646248	715278	752031

11-10-1966

UNITED STATES GOVERNMENT - FEDERAL BUREAU OF INVESTIGATION

ALL INFORMATION CONTAINED

HEREIN IS UNCLASSIFIED

DATE 11-10-1966 BY [redacted]

EXCEPT WHERE SHOWN OTHERWISE

ALL INFORMATION CONTAINED

HEREIN IS UNCLASSIFIED

DATE 11-10-1966 BY [redacted]

EXCEPT WHERE SHOWN OTHERWISE

ALL INFORMATION CONTAINED

HEREIN IS UNCLASSIFIED

DATE 11-10-1966 BY [redacted]

EXCEPT WHERE SHOWN OTHERWISE

ALL INFORMATION CONTAINED

HEREIN IS UNCLASSIFIED

DATE 11-10-1966 BY [redacted]

EXCEPT WHERE SHOWN OTHERWISE

ALL INFORMATION CONTAINED

HEREIN IS UNCLASSIFIED

DATE 11-10-1966 BY [redacted]

EXCEPT WHERE SHOWN OTHERWISE

ALL INFORMATION CONTAINED

HEREIN IS UNCLASSIFIED

DATE 11-10-1966 BY [redacted]

EXCEPT WHERE SHOWN OTHERWISE

ALL INFORMATION CONTAINED

HEREIN IS UNCLASSIFIED

DATE 11-10-1966 BY [redacted]

EXCEPT WHERE SHOWN OTHERWISE

ALL INFORMATION CONTAINED

HEREIN IS UNCLASSIFIED

DATE 11-10-1966 BY [redacted]

EXCEPT WHERE SHOWN OTHERWISE

DATE	BY	REASON	CLASSIFICATION
11-10-1966	[redacted]	ALL INFORMATION CONTAINED	UNCLASSIFIED
11-10-1966	[redacted]	EXCEPT WHERE SHOWN OTHERWISE	UNCLASSIFIED
11-10-1966	[redacted]	ALL INFORMATION CONTAINED	UNCLASSIFIED
11-10-1966	[redacted]	EXCEPT WHERE SHOWN OTHERWISE	UNCLASSIFIED
11-10-1966	[redacted]	ALL INFORMATION CONTAINED	UNCLASSIFIED
11-10-1966	[redacted]	EXCEPT WHERE SHOWN OTHERWISE	UNCLASSIFIED
11-10-1966	[redacted]	ALL INFORMATION CONTAINED	UNCLASSIFIED
11-10-1966	[redacted]	EXCEPT WHERE SHOWN OTHERWISE	UNCLASSIFIED
11-10-1966	[redacted]	ALL INFORMATION CONTAINED	UNCLASSIFIED
11-10-1966	[redacted]	EXCEPT WHERE SHOWN OTHERWISE	UNCLASSIFIED
11-10-1966	[redacted]	ALL INFORMATION CONTAINED	UNCLASSIFIED
11-10-1966	[redacted]	EXCEPT WHERE SHOWN OTHERWISE	UNCLASSIFIED
11-10-1966	[redacted]	ALL INFORMATION CONTAINED	UNCLASSIFIED
11-10-1966	[redacted]	EXCEPT WHERE SHOWN OTHERWISE	UNCLASSIFIED
11-10-1966	[redacted]	ALL INFORMATION CONTAINED	UNCLASSIFIED
11-10-1966	[redacted]	EXCEPT WHERE SHOWN OTHERWISE	UNCLASSIFIED

UNITED STATES GOVERNMENT - FEDERAL BUREAU OF INVESTIGATION

11-10-1966

LUXEMBOURG

1. GENERAL TABLE OF TRANSACTIONS OF GENERAL GOVERNMENT

MIO LFR

S60		USES									
		1970	1978	1979	1980	1981	1982	1983	1984	1985	1986
TRANSACTIONS IN GOODS AND SERVICES											
OUTPUT OF GOODS AND SERVICES	P10										
INTERMEDIATE CONSUMPTION	P20	1317	3853	4378	5061	5564	5997	5849	6239	7139	7716
FINAL CONSUMPTION	P3A	5781	17553	19517	22182	24668	26097	27556	29756	32306	35521
GROSS FIXED CAPITAL FORMATION	P41	1788	5931	6950	8398	8909	9358	9017	8884	10071	11260
CHANGE IN STOCKS	P42	0	0	0	0	0	0	0	0	0	0
NET PURCHASES LAND, INTANG. ASSETS	P70	202	743	815	1476	1074	1313	1210	645	756	495
DISTRIBUTIVE TRANSACTIONS											
COMPENSATION OF EMPLOYEES	R10	3936	12385	13719	15558	17310	18383	20074	21596	23003	24998
TAXES LINKED TO PRODUCTION, IMPORT.	R20	23	62	69	64	72	63	76	83	84	95
SUBSIDIES	R30	696	3424	4191	4484	6460	7370	9376	8766	8956	9495
PROPERTY AND ENTREPRENEUR. INCOME	R40	622	1062	1006	1127	1281	1650	1844	2099	2305	2363
ACTUAL INTEREST	R41	622	1062	1006	1127	1281	1650	1844	2099	2305	2363
INCOME FROM LAND, INTANGIBLE ASSETS	R43	0	0	0	0	0	0	0	0	0	0
DIVIDENDS, OTH INCOME FROM ENTREPR.	R44										
WITHDRAWALS FROM ENTREPR. INCOME	R45										
ACCIDENT INSURANCE TRANSACTIONS	R50	0	0	0	0	0	0	0	0	0	0
NET ACCIDENT INSURANCE PREMIUMS	R51	0	0	0	0	0	0	0	0	0	0
ACCIDENT INSURANCE CLAIMS	R52										
UNREQUITED CURRENT TRANSFERS N.E.C	R60	8671	28029	30326	33449	37562	40796	43282	46862	49580	53192
CURRENT TAXES ON INCOME AND WEALTH	R61	0	0	0	0	0	0	0	0	0	0
ACTUAL SOCIAL CONTRIBUTIONS	R62										
IMPUTED SOCIAL CONTRIBUTIONS	R63										
SOCIAL BENEFITS	R64	7504	24586	26881	30245	33855	37028	39606	42840	45127	48768
CURRENT TRANSFER WITHIN GEN. GOVERN	R65										
CURR. TRANSFERS TO NON-PROFIT INST	R66	0	0	0	0	0	0	0	0	0	0
CURRENT INTERNATIONAL COOPERATION	R67	374	624	844	277	297	304	277	446	586	313
MISCELLANEOUS CURRENT TRANSFERS	R69	793	2819	2601	2927	3410	3464	3399	3576	3867	4111
CAPITAL TRANSFERS	R70	0	0	0	0	0	0	0	0	0	0
INVESTMENT GRANTS	R71	0	0	0	0	0	0	0	0	0	0
CAPITAL TAXES	R72										
OTHER CAPITAL TRANSFERS	R79	0	0	0	0	0	0	0	0	0	0
CHANGE ACTUARIAL RESERVES PENSIONS	F911	0	0	0	0	0	0	0	0	0	0
BALANCING ITEMS											
GROSS SAVING	N4	4223	13169	9928	11099	8037	11099	17703	19289	23756	20276
NET LENDING (+) / NET BORROWING (-)	N5	1770	5616	891	-484	-4914	-1660	3510	6502	10840	6853
CONSUMPTION OF FIXED CAPITAL	A1	505	1253	1351	1499	1722	1654	1557	1838	2080	2712

LUXEMBOURG

1. TABLEAU GENERAL DES OPERATIONS DES ADMINISTRATIONS PUBLIQUES

MIO LFR

S60

RESSOURCES

		1970	1978	1979	1980	1981	1982	1983	1984	1985	1986
OPERATIONS SUR BIENS ET SERVICES											
PRODUCTION DE BIENS ET SERVICES	P10	6550	19802	21743	24861	27397	29106	30695	33013	35648	39337
CONSOMMATION INTERMEDIAIRE	P20										
CONSOMMATION FINALE	P3A										
FORMATION BRUTE DE CAPITAL FIXE	P41										
VARIATION DES STOCKS	P42										
ACQUISITIONS TERRAINS,ACTIFS INC.	P70										
OPERATIONS DE REPARTITION											
REMUNERATION DES SALARIES	R10										
IMPOTS LIES A LA PRODUCTION,IMPORT	R20	5341	15394	16041	18094	19233	22552	27921	30045	32797	34346
SUBVENTIONS D EXPLOITATION	R30	0	0	0	0	0	0	0	0	0	0
REVENUS DE LA PROPRIETE ET ENTREP.	R40	1249	3251	4098	5331	5923	6376	6228	6192	7227	6269
INTERETS EFFECTIFS	R41	826	2472	3166	3998	4337	4445	4152	4443	5027	5261
REVENUS DE LA TERRE ET ACTIFS INC.	R43	265	553	654	876	840	922	972	887	1162	212
DIVIDENDES	R44	158	226	278	457	746	1009	1104	862	1038	796
REVENUS DES ENTREPRENEURS	R45	0	0	0	0	0	0	0	0	0	0
OPERATIONS D ASSURANCE-DOMMAGES	R50	0	0	0	0	0	0	0	0	0	0
PRIMES NETTES D ASSURANCE-DOMMAGES	R51										
INDEMNITES D ASSURANCE-DOMMAGES	R52	0	0	0	0	0	0	0	0	0	0
TRANSFERTS SANS CONTREPARTIE NDA	R60	12129	41090	41252	44738	48401	53421	60916	65440	71457	73704
IMPOTS COURANTS SUR REVENU,PATRIM.	R61	6674	23779	22775	24015	25699	28844	35060	36953	41485	41812
COTISATIONS SOCIALES EFFECTIVES	R62	4866	15222	16108	18011	19476	21154	22341	24541	25582	27338
COTISATIONS SOCIALES FICTIVES	R63	556	1908	2153	2493	2771	2986	3181	3479	3668	3902
PRESTATIONS SOCIALES	R64										
TRANSFERTS ADMINISTRATIONS PUBLIQ.	R65										
TRANSFERTS ADMINISTRATIONS PRIVEES	R66										
COOPERATION INTERNATIONALE COURANT	R67	3	75	86	82	285	258	126	235	449	374
TRANSFERTS COURANTS DIVERS	R69	30	106	130	137	170	179	208	232	273	278
TRANSFERTS EN CAPITAL	R70	66	134	206	208	178	261	264	319	269	270
AIDES A L INVESTISSEMENT	R71	0	0	0	0	0	0	0	0	0	0
IMPOTS EN CAPITAL	R72	66	134	206	208	178	261	264	319	269	270
AUTRES TRANSFERTS EN CAPITAL	R79	0	0	0	0	0	0	0	0	0	0
VARIATION DES RESERVES DE RETRAITE	F911										

LUXEMBOURG

1. GENERAL TABLE OF TRANSACTIONS OF CENTRAL GOVERNMENT

MIO LFR

S61		USES									
		1970	1978	1979	1980	1981	1982	1983	1984	1985	1986
TRANSACTIONS IN GOODS AND SERVICES											
OUTPUT OF GOODS AND SERVICES	P10										
INTERMEDIATE CONSUMPTION	P20	682	1772	1979	2300	2583	2859	3034	3265	3541	3778
FINAL CONSUMPTION	P3A	3919	11712	12950	14664	16361	17235	18656	20091	21355	23411
GROSS FIXED CAPITAL FORMATION	P41	985	2602	2852	4415	4241	4885	4934	4631	4624	4682
CHANGE IN STOCKS	P42	0	0	0	0	0	0	0	0	0	0
NET PURCHASES LAND, INTANG. ASSETS	P70	86	569	474	1055	607	988	1342	473	553	514
DISTRIBUTIVE TRANSACTIONS											
COMPENSATION OF EMPLOYEES	R10	2902	9117	10084	11445	12699	13414	14637	15818	16759	18216
TAXES LINKED TO PRODUCTION, IMPORT.	R20	21	55	61	55	62	52	64	70	72	81
SUBSIDIES	R30	686	3334	4112	4433	6399	7278	9199	8558	8725	9251
PROPERTY AND ENTREPRENEUR. INCOME	R40	576	1077	1165	1219	1350	1623	1877	2330	1355	1399
ACTUAL INTEREST	R41	576	1077	1165	1219	1350	1623	1877	2330	1355	1399
INCOME FROM LAND, INTANGIBLE ASSETS	R43	0	0	0	0	0	0	0	0	0	0
DIVIDENDS, OTH INCOME FROM ENTREPR.	R44										
WITHDRAWALS FROM ENTREPR. INCOME	R45										
ACCIDENT INSURANCE TRANSACTIONS	R50	0	0	0	0	0	0	0	0	0	0
NET ACCIDENT INSURANCE PREMIUMS	R51	0	0	0	0	0	0	0	0	0	0
ACCIDENT INSURANCE CLAIMS	R52										
UNREQUITED CURRENT TRANSFERS N.E.C	R60	3925	12196	13160	14532	16343	18468	19685	21568	25952	28518
CURRENT TAXES ON INCOME AND WEALTH	R61	0	0	0	0	0	0	0	0	0	0
ACTUAL SOCIAL CONTRIBUTIONS	R62										
IMPUTED SOCIAL CONTRIBUTIONS	R63										
SOCIAL BENEFITS	R64	820	3068	3519	4171	4697	5382	6162	6834	7299	8045
CURRENT TRANSFER WITHIN GEN. GOVERN	R65	1990	5846	6355	7343	8413	9482	10037	10907	14438	16305
CURR. TRANSFERS TO NON-PROFIT INST	R66	0	0	0	0	0	0	0	0	0	0
CURRENT INTERNATIONAL COOPERATION	R67	374	624	843	276	297	304	277	446	586	313
MISCELLANEOUS CURRENT TRANSFERS	R69	741	2658	2443	2742	2936	3300	3209	3381	3629	3855
CAPITAL TRANSFERS	R70	789	1908	2600	2950	4107	3439	5165	4959	3899	3205
INVESTMENT GRANTS	R71	781	1854	2511	2857	3969	3330	5048	4824	3780	3075
CAPITAL TAXES	R72										
OTHER CAPITAL TRANSFERS	R79	8	54	89	93	138	109	117	135	119	130
CHANGE ACTUARIAL RESERVES PENSIONS	F911	0	0	0	0	0	0	0	0	0	0
BALANCING ITEMS											
GROSS SAVING	N4	2529	9522	6979	7765	6017	7957	12601	13460	16572	12549
NET LENDING (+) / NET BORROWING (-)	N5	745	4587	1272	-425	-2734	-1022	1460	3878	7880	4511
CONSUMPTION OF FIXED CAPITAL	A1	314	768	826	864	1017	910	921	938	983	1336

LUXEMBOURG

1. TABLEAU GENERAL DES OPERATIONS DE L ADMINISTRATION CENTRALE

MIO LFR

S61

RESSOURCES

		1970	1978	1979	1980	1981	1982	1983	1984	1985	1986
OPERATIONS SUR BIENS ET SERVICES											
PRODUCTION DE BIENS ET SERVICES	P10	4362	12828	13974	15953	17699	18725	20316	21765	23036	25365
CONSUMMATION INTERMEDIAIRE	P20										
CONSUMMATION FINALE	P3A										
FORMATION BRUTE DE CAPITAL FIXE	P41										
VARIATION DES STOCKS	P42										
ACQUISITIONS TERRAINS,ACTIFS INC.	P70										
OPERATIONS DE REPARTITION											
REMUNERATION DES SALARIES	R10										
IMPOTS LIES A LA PRODUCTION,IMPORT	R20	3766	10723	11515	13490	14588	17136	20930	23181	24938	26336
SUBVENTIONS D EXPLOITATION	R30	0	0	0	0	0	0	0	0	0	0
REVENUS DE LA PROPRIETE ET ENTREP.	R40	537	1674	2116	2823	3351	3566	3418	2979	4264	3196
INTERETS EFFECTIFS	R41	114	897	1186	1492	1770	1642	1352	1240	2075	2199
REVENUS DE LA TERRE ET ACTIFS INC.	R43	265	551	652	874	835	915	962	877	1151	201
DIVIDENDES	R44	158	226	278	457	746	1009	1104	862	1038	796
REVENUS DES ENTREPRENEURS	R45	0	0	0	0	0	0	0	0	0	0
OPERATIONS D ASSURANCE-DOMMAGES	R50	0	0	0	0	0	0	0	0	0	0
PRIMES NETTES D ASSURANCE-DOMMAGES	R51										
INDEMNITES D ASSURANCE-DOMMAGES	R52	0	0	0	0	0	0	0	0	0	0
TRANSFERTS SANS CONTREPARTIE NDA	R60	6575	23560	22885	24147	26176	29459	35089	37235	42093	42306
IMPOTS COURANTS SUR REVENU,PATRIM.	R61	5961	21240	20258	21176	22652	25521	31264	32946	37334	37303
COTISATIONS SOCIALES EFFECTIVES	R62	72	329	360	403	452	647	417	412	426	459
COTISATIONS SOCIALES FICTIVES	R63	520	1791	2020	2331	2586	2775	2960	3244	3416	3641
PRESTATIONS SOCIALES	R64										
TRANSFERTS ADMINISTRATIONS PUBLIQ.	R65	0	52	68	62	83	133	197	262	297	353
TRANSFERTS ADMINISTRATIONS PRIVEES	R66										
COOPERATION INTERNATIONALE COURANT	R67	3	75	86	82	285	258	126	235	449	374
TRANSFERTS COURANTS DIVERS	R69	19	73	93	93	118	125	125	136	171	176
TRANSFERTS EN CAPITAL	R70	76	144	219	230	204	333	300	481	384	363
AIDES A L INVESTISSEMENT	R71	0	0	0	0	0	0	0	0	0	0
IMPOTS EN CAPITAL	R72	66	134	206	208	178	261	264	319	269	270
AUTRES TRANSFERTS EN CAPITAL	R79	10	10	13	22	26	72	36	162	115	93
VARIATION DES RESERVES DE RETRAITE	F911										

LUXEMBOURG

1. GENERAL TABLE OF TRANSACTIONS OF LOCAL GOVERNMENT

MIO LFR

S62		USES									
		1970	1978	1979	1980	1981	1982	1983	1984	1985	1986
TRANSACTIONS IN GOODS AND SERVICES											
OUTPUT OF GOODS AND SERVICES	P10										
INTERMEDIATE CONSUMPTION	P20	564	1638	1817	2178	2411	2536	2242	2418	3026	3395
FINAL CONSUMPTION	P3A	1582	4748	5220	6089	6779	7229	7213	7897	9090	10156
GROSS FIXED CAPITAL FORMATION	P41	766	2907	3198	3567	4379	4422	3403	3285	4504	5892
CHANGE IN STOCKS	P42	0	0	0	0	0	0	0	0	0	0
NET PURCHASES LAND, INTANG. ASSETS	P70	116	174	168	371	415	205	-174	137	203	-49
DISTRIBUTIVE TRANSACTIONS											
COMPENSATION OF EMPLOYEES	R10	858	2710	2969	3371	3763	4053	4431	4727	5139	5591
TAXES LINKED TO PRODUCTION, IMPORT.	R20	0	0	0	0	0	0	0	0	0	0
SUBSIDIES	R30	10	90	79	51	61	92	177	208	231	244
PROPERTY AND ENTREPRENEUR. INCOME	R40	149	425	472	556	681	916	998	977	950	964
ACTUAL INTEREST	R41	149	425	472	556	681	916	998	977	950	964
INCOME FROM LAND, INTANGIBLE ASSETS	R43	0	0	0	0	0	0	0	0	0	0
DIVIDENDS, OTH INCOME FROM ENTREPR.	R44										
WITHDRAWALS FROM ENTREPR. INCOME	R45										
ACCIDENT INSURANCE TRANSACTIONS	R50	0	0	0	0	0	0	0	0	0	0
NET ACCIDENT INSURANCE PREMIUMS	R51	0	0	0	0	0	0	0	0	0	0
ACCIDENT INSURANCE CLAIMS	R52										
UNREQUITED CURRENT TRANSFERS N.E.C	R60	207	636	651	699	1066	810	946	1081	1202	1323
CURRENT TAXES ON INCOME AND WEALTH	R61	0	0	0	0	0	0	0	0	0	0
ACTUAL SOCIAL CONTRIBUTIONS	R62										
IMPUTED SOCIAL CONTRIBUTIONS	R63										
SOCIAL BENEFITS	R64	57	141	150	169	193	204	226	245	255	277
CURRENT TRANSFER WITHIN GEN. GOVERN	R65	98	334	342	344	399	442	530	641	709	790
CURR. TRANSFERS TO NON-PROFIT INST	R66	0	0	0	0	0	0	0	0	0	0
CURRENT INTERNATIONAL COOPERATION	R67	0	0	1	1	0	0	0	0	0	0
MISCELLANEOUS CURRENT TRANSFERS	R69	52	161	158	185	474	164	190	195	238	256
CAPITAL TRANSFERS	R70	20	91	109	133	149	130	171	192	198	267
INVESTMENT GRANTS	R71	19	55	64	88	97	89	101	78	62	130
CAPITAL TAXES	R72										
OTHER CAPITAL TRANSFERS	R79	1	36	45	45	52	41	70	114	136	137
CHANGE ACTUARIAL RESERVES PENSIONS	F911	0	0	0	0	0	0	0	0	0	0
BALANCING ITEMS											
GROSS SAVING	N4	994	2775	2465	2400	1614	2371	3878	3646	3646	3339
NET LENDING (+) / NET BORROWING (-)	N5	361	550	169	-573	-2280	-1277	1559	1299	238	-1461
CONSUMPTION OF FIXED CAPITAL	A1	160	400	434	540	605	640	540	752	925	1170

LUXEMBOURG

I. TABLEAU GENERAL DES OPERATIONS DES ADMINISTRATIONS LOCALES

MIO LFR

562

RESSOURCES

		1970	1978	1979	1980	1981	1982	1983	1984	1985	1986
OPERATIONS SUR BIENS ET SERVICES											
PRODUCTION DE BIENS ET SERVICES	P10	1799	5369	5908	6829	7520	8093	8029	8790	9897	11012
CONSUMMATION INTERMEDIAIRE	P20										
CONSUMMATION FINALE	P3A										
FORMATION BRUTE DE CAPITAL FIXE	P41										
VARIATION DES STOCKS	P42										
ACQUISITIONS TERRAINS,ACTIFS INC.	P70										
OPERATIONS DE REPARTITION											
REMUNERATION DES SALARIES	R10										
IMPOTS LIES A LA PRODUCTION,IMPORT	R20	1575	4671	4526	4604	4645	5416	6991	6864	7859	8010
SUBVENTIONS D EXPLOITATION	R30	0	0	0	0	0	0	0	0	0	0
REVENUS DE LA PROPRIETE ET ENTREP.	R40	34	104	219	443	488	369	237	403	398	284
INTERETS EFFECTIFS	R41	34	102	217	441	483	362	227	393	387	273
REVENUS DE LA TERRE ET ACTIFS INC.	R43	0	2	2	2	5	7	10	10	11	11
DIVIDENDES	R44	0	0	0	0	0	0	0	0	0	0
REVENUS DES ENTREPRENEURS	R45	0	0	0	0	0	0	0	0	0	0
OPERATIONS D ASSURANCE-DOMMAGES	R50	0	0	0	0	0	0	0	0	0	0
PRIMES NETTES D ASSURANCE-DOMMAGES	R51										
INDEMNITES D ASSURANCE-DOMMAGES	R52	0	0	0	0	0	0	0	0	0	0
TRANSFERTS SANS CONTREPARTIE NDA	R60	956	2878	3020	3468	3722	4129	4628	4897	5130	5706
IMPOTS COURANTS SUR REVENU,PATRIM.	R61	713	2539	2517	2839	3047	3323	3796	4007	4151	4509
COTISATIONS SOCIALES EFFECTIVES	R62	0	0	0	0	0	0	0	0	0	0
COTISATIONS SOCIALES FICTIVES	R63	15	29	34	46	51	62	59	61	65	69
PRESTATIONS SOCIALES	R64										
TRANSFERTS ADMINISTRATIONS PUBLIQ.	R65	217	277	432	539	572	690	690	733	812	1026
TRANSFERTS ADMINISTRATIONS PRIVEES	R66										
COOPERATION INTERNATIONALE COURANT	R67	0	0	0	0	0	0	0	0	0	0
TRANSFERTS COURANTS DIVERS	R69	11	33	37	44	52	54	83	96	102	102
TRANSFERTS EN CAPITAL	R70	269	947	1179	1098	1049	1109	1081	1267	1497	1310
AIDES A L INVESTISSEMENT	R71	264	943	1176	1098	1045	1103	1018	1133	1347	1138
IMPOTS EN CAPITAL	R72	0	0	0	0	0	0	0	0	0	0
AUTRES TRANSFERTS EN CAPITAL	R79	5	4	3	0	4	6	63	134	150	172
VARIATION DES RESERVES DE RETRAITE	F911										

LUXEMBOURG

1. GENERAL TABLE OF TRANSACTIONS OF SOCIAL SECURITY FUNDS

MIO LFR

S63

USES

	1970	1978	1979	1980	1981	1982	1983	1984	1985	1986
TRANSACTIONS IN GOODS AND SERVICES										
OUTPUT OF GOODS AND SERVICES P10										
INTERMEDIATE CONSUMPTION P20	71	443	582	583	570	602	573	556	572	543
FINAL CONSUMPTION P3A	280	1093	1347	1429	1528	1633	1687	1768	1861	1954
GROSS FIXED CAPITAL FORMATION P41	37	422	900	416	289	51	760	932	943	686
CHANGE IN STOCKS P42	0	0	0	0	0	0	0	0	0	0
NET PURCHASES LAND, INTANG. ASSETS P70	0	0	173	50	52	120	42	35	0	30
DISTRIBUTIVE TRANSACTIONS										
COMPENSATION OF EMPLOYEES R10	176	558	666	742	848	916	1006	1051	1105	1191
TAXES LINKED TO PRODUCTION, IMPORT. R20	2	7	8	9	10	11	12	13	12	14
SUBSIDIES R30	0	0	0	0	0	0	0	0	0	0
PROPERTY AND ENTREPRENEUR. INCOME R40	0	0	0	0	0	0	0	0	0	0
ACTUAL INTEREST R41	0	0	0	0	0	0	0	0	0	0
INCOME FROM LAND, INTANGIBLE ASSETS R43	0	0	0	0	0	0	0	0	0	0
DIVIDENDS, OTH INCOME FROM ENTREPR. R44										
WITHDRAWALS FROM ENTREPR. INCOME R45										
ACCIDENT INSURANCE TRANSACTIONS R50	0	0	0	0	0	0	0	0	0	0
NET ACCIDENT INSURANCE PREMIUMS R51	0	0	0	0	0	0	0	0	0	0
ACCIDENT INSURANCE CLAIMS R52										
UNREQUITED CURRENT TRANSFERS N.E.C R60	6627	21391	23229	25924	28987	31467	33248	35790	37607	40480
CURRENT TAXES ON INCOME AND WEALTH R61	0	0	0	0	0	0	0	0	0	0
ACTUAL SOCIAL CONTRIBUTIONS R62										
IMPUTED SOCIAL CONTRIBUTIONS R63										
SOCIAL BENEFITS R64	6627	21377	23212	25905	28965	31442	33218	35761	37573	40446
CURRENT TRANSFER WITHIN GEN. GOVERN R65	0	14	17	19	22	25	30	29	34	34
CURR. TRANSFERS TO NON-PROFIT INST R66	0	0	0	0	0	0	0	0	0	0
CURRENT INTERNATIONAL COOPERATION R67	0	0	0	0	0	0	0	0	0	0
MISCELLANEOUS CURRENT TRANSFERS R69	0	0	0	0	0	0	0	0	0	0
CAPITAL TRANSFERS R70	0	2	1	0	0	0	0	0	0	0
INVESTMENT GRANTS R71	0	0	0	0	0	0	0	0	0	0
CAPITAL TAXES R72										
OTHER CAPITAL TRANSFERS R79	0	2	1	0	0	0	0	0	0	0
CHANGE ACTUARIAL RESERVES PENSIONS F911	0	0	0	0	0	0	0	0	0	0
BALANCING ITEMS										
GROSS SAVING N4	700	872	484	934	406	771	1224	2183	3538	4388
NET LENDING (+) / NET BORROWING (-) N5	664	479	-550	514	100	639	491	1317	2722	3803
CONSUMPTION OF FIXED CAPITAL A1	31	85	91	95	100	104	96	148	172	206

LUXEMBOURG

1. TABLEAU GENERAL DES OPERATIONS DES ADMINISTRATIONS DE SECURITE SOCIALE

MIO LFR

563

RESSOURCES

		1970	1978	1979	1980	1981	1982	1983	1984	1985	1986
OPERATIONS SUR BIENS ET SERVICES											
PRODUCTION DE BIENS ET SERVICES	P10	389	1605	1861	2079	2178	2288	2350	2458	2715	2960
CONSUMMATION INTERMEDIAIRE	P20										
CONSUMMATION FINALE	P3A										
FORMATION BRUTE DE CAPITAL FIXE	P41										
VARIATION DES STOCKS	P42										
ACQUISITIONS TERRAINS,ACTIFS INC.	P70										
OPERATIONS DE REPARTITION											
REMUNERATION DES SALARIES	R10										
IMPOTS LIES A LA PRODUCTION,IMPORT	R20	0	0	0	0	0	0	0	0	0	0
SUBVENTIONS D EXPLOITATION	R30	0	0	0	0	0	0	0	0	0	0
REVENUS DE LA PROPRIETE ET ENTREP.	R40	781	1913	2394	2713	2834	3330	3604	4018	2565	2789
INTERETS EFFECTIFS	R41	781	1913	2394	2713	2834	3330	3604	4018	2565	2789
REVENUS DE LA TERRE ET ACTIFS INC.	R43	0	0	0	0	0	0	0	0	0	0
DIVIDENDES	R44	0	0	0	0	0	0	0	0	0	0
REVENUS DES ENTREPRENEURS	R45	0	0	0	0	0	0	0	0	0	0
OPERATIONS D ASSURANCE-DOMMAGES	R50	0	0	0	0	0	0	0	0	0	0
PRIMES NETTES D ASSURANCE-DOMMAGES	R51										
INDEMNITES D ASSURANCE-DOMMAGES	R52	0	0	0	0	0	0	0	0	0	0
TRANSFERTS SANS CONTREPARTIE NDA	R60	6686	20846	22061	24829	27337	29782	31796	34885	39415	42821
IMPOTS COURANTS SUR REVENU,PATRIM.	R61	0	0	0	0	0	0	0	0	0	0
COTISATIONS SOCIALES EFFECTIVES	R62	4794	14893	15748	17608	19024	20507	21924	24129	25156	26879
COTISATIONS SOCIALES FICTIVES	R63	21	88	99	116	134	149	162	174	187	192
PRESTATIONS SOCIALES	R64										
TRANSFERTS ADMINISTRATIONS PUBLIQ.	R65	1871	5865	6214	7105	8179	9126	9710	10582	14072	15750
TRANSFERTS ADMINISTRATIONS PIVEES	R66										
COOPERATION INTERNATIONALE COURANT	R67	0	0	0	0	0	0	0	0	0	0
TRANSFERTS COURANTS DIVERS	R69	0	0	0	0	0	0	0	0	0	0
TRANSFERTS EN CAPITAL	R70	1	31	40	46	35	39	69	109	127	131
AIDES A L INVESTISSEMENT	R71	0	0	3	13	3	12	3	2	5	6
IMPOTS EN CAPITAL	R72	0	0	0	0	0	0	0	0	0	0
AUTRES TRANSFERTS EN CAPITAL	R79	1	31	37	33	32	27	66	107	122	125
VARIATION DES RESERVES DE RETRAITE	F911										

LUXEMBOURG

2. DEPENSES ET RECETTES DE L ADMINISTRATION CENTRALE PAR GRANDES CATEGORIES EC ONOMIQUES

MIO LFR

S61

	1970	1978	1979	1980	1981	1982	1983	1984	1985	1986
DEPENSES										
1 DEPENSES EFFECTIVES REMUNERATION+BS	2642	8037	9080	10180	11420	12060	13115	14235	15275	16480
CONSOMMATION INTERMEDIAIRE P20	682	1772	1979	2300	2583	2859	3034	3265	3541	3778
REMUNERATION SALARIES R101+R102	2382	7326	8064	9114	10113	10639	11677	12574	13343	14575
IMPOTS LIES A PRODUCTION IMPORT. R20	21	55	61	55	62	52	64	70	72	81
MOINS:VENTES+PRODUCTION COMPTE PROPR	443	1116	1024	1289	1338	1490	1660	1674	1681	1954
2 REVENUS DE PROPRIETE ASSURANC R40+51	576	1077	1165	1219	1350	1623	1877	2330	1355	1399
3 SUBVENTIONS TRANSFERTS COUR. R30+R60	4611	15530	17272	18965	22742	25746	28884	30126	34677	37769
4 DEPENSES EFFECTIVES COURANTE (1 A 3)	7829	24644	27517	30364	35512	39429	43876	46691	51307	55648
5 DEPENSES FINALES EN CAPITAL P40+P70	1071	3171	3326	5470	4848	5873	6276	5104	5177	5196
6 TRANSFERTS EN CAPITAL R70	789	1908	2600	2950	4107	3439	5165	4959	3899	3205
7 DEPENSES EN CAPITAL (5+6)	1860	5079	5926	8420	8955	9312	11441	10063	9076	8401
8 DEPENSES COURANTES ET CAPITAL (4+7)	9689	29723	33443	38784	44467	48741	55317	56754	60383	64049
9 PRETS AVANCES ET PARTICIPATIONS NETS										
10 DEPENSES TOTALES (8+9)										
RECETTES										
11 IMPOTS COURANTS	9727	31963	31773	34666	37240	42657	52194	56127	62272	63639
SUR LE REVENU ET LE PATRIMOINE R61	5961	21240	20258	21176	22652	25521	31264	32946	37334	37303
LIES A LA PRODUCTION ET IMPORT. R20	3766	10723	11515	13490	14588	17136	20930	23181	24938	26336
12 COTISATIONS SOCIALES EFFECTIVES R62	72	329	360	403	452	647	417	412	426	459
13 REVENUS PROPRIETE,ASSURANCES R40+52	537	1674	2116	2823	3351	3566	3418	2979	4264	3196
14 SUBVENTIONS TRANSFERTS R30+65+67+69	22	200	247	237	486	516	448	633	917	903
15 RECETTES EFFECTIVES COUR. (11 A 14)	10358	34166	34496	38129	41529	47386	56477	60151	67879	68197
16 IMPOTS EN CAPITAL R72	66	134	206	208	178	261	264	319	269	270
17 TRANSFERTS EN CAPITAL R71+R79	10	10	13	22	26	72	36	162	115	93
18 RECETTES EN CAPITAL (16+17)	76	144	219	230	204	333	300	481	384	363
19 RECETTES TOTALES (15+18)	10434	34310	34715	38359	41733	47719	56777	60632	68263	68560
SOLDES										
20 EPARGNE BRUTE N4 (15 - 4)	2529	9522	6979	7765	6017	7957	12601	13460	16572	12549
21 CAPACITE+/BESOIN- FINANCT N5 (19-8)	745	4587	1272	-425	-2734	-1022	1460	3878	7880	4511
22 SOLDE A FINANCER-/EMPLOYER+ (19-10)										
23 SOLDE CREDITS COMMERCIAUX F71+72+81										
24 SOLDE FIN.-/EMPL.+BASE REGL.(22-23)										

LUXEMBOURG

2. DEPENSES ET RECETTES DES ADMINISTRATIONS DE SECURITE SOCIALE PAR GRANDES CATEGORIES ECONOMIQUES

MIO LFR

563

DEPENSES	1970	1978	1979	1980	1981	1982	1983	1984	1985	1986
1 DEPENSES EFFECTIVES REMUNERATION+BS	119	408	643	568	644	725	766	764	648	550
CONSUMMATION INTERMEDIAIRE P20	71	443	582	583	570	602	573	556	572	543
REMUNERATION SALARIES R101+R102	155	470	567	626	714	767	844	877	918	999
IMPOTS LIES A PRODUCTION IMPORT. R20	2	7	8	9	10	11	12	13	12	14
MOINS: VENTES+PRODUCTION COMPTE PROPR	109	512	514	650	650	655	663	682	854	1006
2 REVENUS DE PROPRIETE ASSURANC R40+51	0	0	0	0	0	0	0	0	0	0
3 SUBVENTIONS TRANSFERTS COUR. R30+R60	6627	21391	23229	25924	28987	31467	33248	35790	37607	40480
4 DEPENSES EFFECTIVES COURANTE (1 A 3)	6746	21799	23872	26492	29631	32192	34014	36554	38255	41030
5 DEPENSES FINALES EN CAPITAL P40+P70	37	422	1073	466	341	171	802	967	943	716
6 TRANSFERTS EN CAPITAL R70	0	2	1	0	0	0	0	0	0	0
7 DEPENSES EN CAPITAL (5+6)	37	424	1074	466	341	171	802	967	943	716
8 DEPENSES COURANTES ET CAPITAL (4+7)	6783	22223	24946	26958	29972	32363	34816	37521	39198	41746
9 PRETS AVANCES ET PARTICIPATIONS NETS										
10 DEPENSES TOTALES (8+9)										
RECETTES										
11 IMPOTS COURANTS	0	0	0	0	0	0	0	0	0	0
SUR LE REVENU ET LE PATRIMOINE R61	0	0	0	0	0	0	0	0	0	0
LIES A LA PRODUCTION ET IMPORT. R20										
12 COTISATIONS SOCIALES EFFECTIVES R62	4794	14893	15748	17608	19024	20507	21924	24129	25156	26879
13 REVENUS PROPRIETE, ASSURANCES R40+52	781	1913	2394	2713	2834	3330	3604	4018	2565	2789
14 SUBVENTIONS TRANSFERTS R30+65+67+69	1871	5865	6214	7105	8179	9126	9710	10582	14072	15750
15 RECETTES EFFECTIVES COUR. (11 A 14)	7446	22671	24356	27426	30037	32963	35238	38729	41793	45418
16 IMPOTS EN CAPITAL R72	0	0	0	0	0	0	0	0	0	0
17 TRANSFERTS EN CAPITAL R71+R79	1	31	40	46	35	39	69	109	127	131
18 RECETTES EN CAPITAL (16+17)	1	31	40	46	35	39	69	109	127	131
19 RECETTES TOTALES (15+18)	7447	22702	24396	27472	30072	33002	35307	38838	41920	45549
SOLDES										
20 EPARGNE BRUTE N4 (15 - 4)	700	872	484	934	406	771	1224	2183	3538	4388
21 CAPACITE+/BESOIN- FINANCT N5 (19-8)	664	479	-550	514	100	639	491	1317	2722	3803
22 SOLDE A FINANCER-/EMPLOYER+ (19-10)										
23 SOLDE CREDITS COMMERCIAUX F71+72+81										
24 SOLDE FIN.-/EMPL.+BASE REGL.(22-23)										

LUXEMBOURG

3. COÛTS DE PRODUCTION ET PASSAGE A LA CONSOMMATION COLLECTIVE

MIO LFR

S61

		1970	1978	1979	1980	1981	1982	1983	1984	1985	1986	
1	CONSOMMATION INTERMEDIAIRE	P20	682	1772	1979	2300	2583	2859	3034	3265	3541	3778
2	REMUNERATION DES SALAIRES	R10	2902	9117	10084	11445	12699	13414	14637	15818	16759	18216
	SALAIRES ET TRAITEMENTS BRUTS	R101	2382	7326	8064	9114	10113	10639	11677	12574	13343	14575
	COTISATIONS SOCIALES EMPLOYEURS	R102										
	- VERSEES AUX ADMINISTR. PUBL.											
	- VERSEES AUX ENTREPR. ASSURANCE											
	COTISATIONS SOCIALES FICTIVES	R103	520	1791	2020	2331	2586	2775	2960	3244	3416	3641
3	IMPOTS LIES A LA PRODUCTION	R20	21	55	61	55	62	52	64	70	72	81
4	CONSOMMATION DE CAPITAL FIXE	A1	314	768	826	864	1017	910	921	938	983	1336
5	EXCEDENT NET D EXPLOITATION	N12	443	1116	1024	1289	1338	1490	1660	1674	1681	1954
6	MOINS SUBVENTIONS RECUES	R30	0	0	0	0	0	0	0	0	0	0
7	MOINS VENTES COURANTES BIENS S.		443	1116	1024	1289	1338	1490	1660	1674	1681	1954
8	MOINS PRODUCTION POUR COMPTE PR.											
9	CONSOMMATION COLLECTIVE (1 A 8)	P3A	3919	11712	12950	14664	16361	17235	18656	20091	21355	23411
	EMPLOI SALARIE (1000)		10	12	12	12	12	12	12	13	13	12
4. DEPENSES DE SUBVENTIONS D EXPLOITATION ET TRANSFERTS												
1	SUBVENTIONS D EXPLOITATION	R30	686	3334	4112	4433	6399	7278	9199	8558	8725	9251
	- AUX ADMINISTRATIONS PUBLIQUES		0	0	0	0	0	0	0	0	0	0
	- AUX AUTRES SECTEURS		0	0	0	0	0	0	0	0	0	0
2	TRANSFERTS ADMINISTRATIONS PUBL	R65	1990	5846	6355	7343	8413	9482	10037	10907	14438	16305
	- A L ADMINISTRATION CENTRALE											
	- AUX ADMINISTRATIONS LOCALES		217	263	415	520	550	665	660	704	778	992
	- A LA SECURITE SOCIALE		1773	5583	5940	6823	7863	8817	9377	10203	13660	15313
3	TRANSFERTS ADMINISTRATIONS PRIV	R66	0	0	0	0	0	0	0	0	0	0
4	PRESTATIONS SOCIALES	R64	820	3068	3519	4171	4697	5382	6162	6834	7299	8045
	- LIEES AUX COTISATIONS EFFECTIVE	R641	0	0	0	0	0	0	0	0	0	0
	- LIEES AUX COTISATIONS FICTIVES	R642	0	0	0	0	0	0	0	0	0	0
	- AUTRES PRESTATIONS SOCIALES	R643	0	0	0	0	0	0	0	0	0	0
5	TRANSFERTS COURANTS DIVERS	R69	741	2658	2443	2742	2936	3300	3209	3381	3629	3855
	- AUX MENAGES											
	- AUX AUTRES SECTEURS RESIDENTS											
	- AU RESTE DU MONDE											
6	COOPERATION INTERNATIONALE COUR	R67	374	624	843	276	297	304	277	446	586	313
7	AIDES A L INVESTISSEMENT	R71	781	1854	2511	2857	3969	3330	5048	4824	3780	3075
	- AUX ADMINISTRATIONS PUBLIQUES		264	943	1179	1111	1048	1115	1021	1135	1352	1144
	- ADMINISTRATION CENTRALE											
	- ADMINISTRATIONS LOCALES		264	943	1176	1098	1045	1103	1018	1133	1347	1138
	- SECURITE SOCIALE		0	0	3	13	3	12	3	2	5	6
	- AUX AUTRES SECTEURS RESIDENTS		517	911	1332	1746	2921	2215	4027	3689	2428	1931
	- AU RESTE DU MONDE		0	0	0	0	0	0	0	0	0	0
8	AUTRES TRANSFERTS EN CAPITAL	R79	8	54	89	93	138	109	117	135	119	130
	- AUX ADMINISTRATIONS PUBLIQUES		1	3	0	0	0	0	0	0	0	0
	- AUX MENAGES		0	0	10	11	13	15	15	23	33	59
	- AUX AUTRES SECTEURS RESIDENTS		0	0	0	0	34	2	1	0	0	0
	- AU RESTE DU MONDE		7	51	79	82	91	92	101	112	86	71

LUXEMBOURG

3. COUTS DE PRODUCTION ET PASSAGE A LA CONSOMMATION COLLECTIVE

MIO LFR

S63

		1970	1978	1979	1980	1981	1982	1983	1984	1985	1986	
1	CONSOMMATION INTERMEDIAIRE	P20	71	443	582	583	570	602	573	556	572	543
2	REMUNERATION DES SALAIRES	R10	176	558	666	742	848	916	1006	1051	1105	1191
	SALAIRES ET TRAITEMENTS BRUTS	R101	155	470	567	626	714	767	844	877	918	999
	COTISATIONS SOCIALES EMPLOYEURS	R102										
	- VERSEES AUX ADMINISTR. PUBL.											
	- VERSEES AUX ENTREPR. ASSURANCE											
	COTISATIONS SOCIALES FICTIVES	R103	21	88	99	116	134	149	162	174	187	192
3	IMPOTS LIES A LA PRODUCTION	R20	2	7	8	9	10	11	12	13	12	14
4	CONSOMMATION DE CAPITAL FIXE	A1	31	85	91	95	100	104	96	148	172	206
5	EXCEDENT NET D EXPLOITATION	N12	109	512	514	650	650	655	663	690	854	1006
6	MOINS SUBVENTIONS RECUES	R30	0	0	0	0	0	0	0	0	0	0
7	MOINS VENTES COURANTES BIENS S.		109	512	514	650	650	655	663	690	854	1006
8	MOINS PRODUCTION POUR COMPTE PR.											
9	CONSOMMATION COLLECTIVE (1 A 8)	P3A	280	1093	1347	1429	1528	1633	1687	1768	1861	1954
	EMPLOI SALARIE (1000)		1	1	1	1	1	1				
4. DEPENSES DE SUBVENTIONS D EXPLOITATION ET TRANSFERTS												
1	SUBVENTIONS D EXPLOITATION	R30	0	0	0	0	0	0	0	0	0	0
	- AUX ADMINISTRATIONS PUBLIQUES		0	0	0	0	0	0	0	0	0	0
	- AUX AUTRES SECTEURS		0	0	0	0	0	0	0	0	0	0
2	TRANSFERTS ADMINISTRATIONS PUBL	R65	0	14	17	19	22	25	30	29	34	34
	- A L ADMINISTRATION CENTRALE		0	0	0	0	0	0	0	0	0	0
	- AUX ADMINISTRATIONS LOCALES		0	14	17	19	22	25	30	29	34	34
	- A LA SECURITE SOCIALE											
3	TRANSFERTS ADMINISTRATIONS PRIV	R66	0	0	0	0	0	0	0	0	0	0
4	PRESTATIONS SOCIALES	R64	6627	21377	23212	25905	28965	31442	33218	35761	37573	40446
	- LIEES AUX COTISATIONS EFFECTIVE	R641	0	0	0	0	0	0	0	0	0	0
	- LIEES AUX COTISATIONS FICTIVES	R642	0	0	0	0	0	0	0	0	0	0
	- AUTRES PRESTATIONS SOCIALES	R643	0	0	0	0	0	0	0	0	0	0
5	TRANSFERTS COURANTS DIVERS	R69	0	0	0	0	0	0	0	0	0	0
	- AUX MENAGES											
	- AUX AUTRES SECTEURS RESIDENTS											
	- AU RESTE DU MONDE											
6	COOPERATION INTERNATIONALE COUR	R67	0	0	0	0	0	0	0	0	0	0
7	AIDES A L INVESTISSEMENT	R71	0	0	0	0	0	0	0	0	0	0
	- AUX ADMINISTRATIONS PUBLIQUES		0	0	0	0	0	0	0	0	0	0
	- ADMINISTRATION CENTRALE		0	0	0	0	0	0	0	0	0	0
	- ADMINISTRATIONS LOCALES		0	0	0	0	0	0	0	0	0	0
	- SECURITE SOCIALE											
	- AUX AUTRES SECTEURS RESIDENTS		0	0	0	0	0	0	0	0	0	0
	- AU RESTE DU MONDE		0	0	0	0	0	0	0	0	0	0
8	AUTRES TRANSFERTS EN CAPITAL	R79	0	2	1	0	0	0	0	0	0	0
	- AUX ADMINISTRATIONS PUBLIQUES		0	2	1	0	0	0	0	0	0	0
	- AUX MENAGES		0	0	0	0	0	0	0	0	0	0
	- AUX AUTRES SECTEURS RESIDENTS		0	0	0	0	0	0	0	0	0	0
	- AU RESTE DU MONDE		0	0	0	0	0	0	0	0	0	0

LUXEMBOURG

6. TAXES AND ACTUAL SOCIAL CONTRIBUTIONS BY CATEGORY AND BY RECEIVING SUB-SECTOR

MIO LFR

S60

		1970	1978	1979	1980	1981	1982	1983	1984	1985	1986
1	TAXES ON PRODUCTION AND IMPORTS R20	5341	15394	16041	18094	19233	22552	27921	30045	32797	34346
	GENERAL TURNOVER TAXES R201	1757	5704	5887	5980	6773	7928	8722	10429	11404	11535
	- VALUE-ADDED TAX	0	0	0	0	0	0	0	0	0	0
	- OTHER GENERAL TURNOVER TAXES	0	0	0	0	0	0	0	0	0	0
	IMPORT DUTIES, AGRICULTURE LEVIES R202	194	0	0	0	0	0	0	0	0	0
	EXCISE DUTY, TAX ON CONSUMPTION R203	1213	3387	3610	5404	5398	6428	8991	9314	9825	10118
	TAXES ON SERVICES R204	54	230	242	216	277	282	299	347	402	524
	TAXES ON LAND AND BUILDINGS R205	197	328	347	346	355	376	457	488	506	521
	STAMP, REGISTRATION DUTIES R206	638	1816	2184	2317	2569	3074	3553	3645	3806	4700
	OTHER TAXES ON PRODUCTION R207	1288	3929	3771	3831	3861	4464	5899	5822	6854	6948
2	CURRENT TAXES ON INCOME & WEALTH R61	6674	23779	22775	24015	25699	28844	35060	36953	41485	41812
	PAID BY HOUSEHOLDS	0	0	0	0	0	0	0	0	0	0
	PAID BY GENERAL GOVERNMENT	0	0	0	0	0	0	0	0	0	0
	PAID BY OTHER SECTORS	0	0	0	0	0	0	0	0	0	0
3	CAPITAL TAXES R72	66	134	206	208	178	261	264	319	269	270
	PAID BY HOUSEHOLDS	0	0	0	0	0	0	0	0	0	0
	PAID BY OTHER SECTORS	0	0	0	0	0	0	0	0	0	0
4	TOTAL TAX RECEIPTS (1 A 3)	12081	39307	39022	42317	45110	51657	63245	67317	74551	76428
5	ACTUAL SOCIAL CONTRIBUTIONS R62	4866	15222	16108	18011	19476	21154	22341	24541	25582	27338
	EMPLOYERS' ACTUAL SOC CONTRIB. R621	2603	8326	8833	9945	10586	11557	11798	13186	13723	14644
	EMPLOYEES' SOCIAL CONTRIBUTIONS R622	1943	5909	6300	7040	7790	8414	9226	9931	10270	11052
	- COMPULSORY CONTRIBUTIONS										
	- VOLUNTARY CONTRIBUTIONS										
	SOCIAL CONTRIBUTIONS SELF-EMPLOY. R623	320	987	975	1026	1100	1183	1317	1424	1589	1642
	- COMPULSORY CONTRIBUTIONS										
	- VOLUNTARY CONTRIBUTIONS										
6	TOTAL TAX & SOCIAL CONTRIBUT. (4+5)	16947	54529	55130	60328	64586	72811	85586	91858	100133	103766

LUXEMBOURG

6. IMPOTS ET COTISATIONS SOCIALES EFFECTIVES PAR CATEGORIE ET PAR SOUS SECTEUR RECEVEUR

MIO LFR

561

	1970	1978	1979	1980	1981	1982	1983	1984	1985	1986
1 IMPOTS DE PRODUCTION ET IMPORT R20	3766	10723	11515	13490	14588	17136	20930	23181	24938	26336
TAXES SUR LE CHIFFRE D AFFAIRE R201	1581	5154	5335	5406	6137	7159	7877	9563	10566	10634
- TVA	0	0	0	0	0	0	0	0	0	0
- AUTRES TAXES	0	0	0	0	0	0	0	0	0	0
DROIT D IMPORTATION ET PRELEV. R202	194	0	0	0	0	0	0	0	0	0
ACCISES ET IMPOT SUR CONSOMMAT. R203	1213	3387	3610	5404	5398	6428	8991	9314	9825	10118
IMPOTS SUR LES SERVICES R204	54	230	242	216	277	282	299	347	402	524
IMPOTS SUR LE FONCIER ET IMMOB. R205	0	0	0	0	0	0	0	0	0	0
DROITS DE TIMBRE ET DE MUTATION R206	638	1816	2184	2317	2569	3074	3553	3645	3806	4700
AUTRES IMPOTS LIES A PRODUCTION R207	86	136	144	147	207	193	210	312	339	380
2 IMPOTS COURANTS REVENU ET PATR. R61	5961	21240	20258	21176	22652	25521	31264	32946	37334	37303
PAYES PAR LES MENAGES	0	0	0	0	0	0	0	0	0	0
PAYES PAR LES ADMINISTR.PUBL.	0	0	0	0	0	0	0	0	0	0
PAYES PAR LES AUTRES SECTEURS	0	0	0	0	0	0	0	0	0	0
3 IMPOTS EN CAPITAL R72	66	134	206	208	178	261	264	319	269	270
PAYES PAR LES MENAGES	66	134	206	208	178	261	264	319	269	270
PAYES PAR LES AUTRES SECTEURS	0	0	0	0	0	0	0	0	0	0
4 TOTAL DES IMPOTS (1 A 3)	9793	32097	31979	34874	37418	42918	52458	56446	62541	63909
5 COTISATIONS SOCIALES EFFECTIVES R62	72	329	360	403	452	647	417	412	426	459
A CHARGE DES EMPLOYEURS R621	0	106	114	127	134	305	7	0	0	0
A CHARGE DES SALARIES R622	56	165	182	204	224	253	312	305	314	339
- OBLIGATOIRES	0	0	0	0	0	0	0	0	0	0
- VOLONTAIRES	0	0	0	0	0	0	0	0	0	0
A CHARGE DES NON SALARIES R623	16	58	64	72	94	89	98	107	112	120
- OBLIGATOIRES	0	0	0	0	0	0	0	0	0	0
- VOLONTAIRES	0	0	0	0	0	0	0	0	0	0
6 TOTAL IMPOTS, COTIS. SOCIAL. (4+5)	9865	32426	32339	35277	37870	43565	52875	56858	62967	64368

LUXEMBOURG

6. TAXES AND ACTUAL SOCIAL CONTRIBUTIONS BY CATEGORY AND BY RECEIVING SUBSECTOR

MIO LFR

S62

	1970	1978	1979	1980	1981	1982	1983	1984	1985	1986
1 TAXES ON PRODUCTION AND IMPORTS R20	1575	4671	4526	4604	4645	5416	6991	6864	7859	8010
GENERAL TURNOVER TAXES R201	176	550	552	574	636	769	845	866	838	901
- VALUE-ADDED TAX	0	0	0	0	0	0	0	0	0	0
- OTHER GENERAL TURNOVER TAXES	0	0	0	0	0	0	0	0	0	0
IMPORT DUTIES, AGRICULTUR LEVIES R202	0	0	0	0	0	0	0	0	0	0
EXCISE DUTY, TAX ON CONSUMPTION R203										
TAXES ON SERVICES R204										
TAXES ON LAND AND BUILDINGS R205	197	328	347	346	355	376	457	488	506	521
STAMP, REGISTRATION DUTIES R206										
OTHER TAXES ON PRODUCTION R207	1202	3793	3627	3684	3654	4271	5689	5510	6515	6568
2 CURRENT TAXES ON INCOME & WEALTH R61	713	2539	2517	2839	3047	3323	3796	4007	4151	4509
PAID BY HOUSEHOLDS	0	0	0	0	0	0	0	0	0	0
PAID BY GENERAL GOVERNMENT	0	0	0	0	0	0	0	0	0	0
PAID BY OTHER SECTORS	0	0	0	0	0	0	0	0	0	0
3 CAPITAL TAXES R72	0	0	0	0	0	0	0	0	0	0
PAID BY HOUSEHOLDS	0	0	0	0	0	0	0	0	0	0
PAID BY OTHER SECTORS	0	0	0	0	0	0	0	0	0	0
4 TOTAL TAX RECEIPTS (1 A 3)	2288	7210	7043	7443	7692	8739	10787	10871	12010	12519
5 ACTUAL SOCIAL CONTRIBUTIONS R62	0	0	0	0	0	0	0	0	0	0
EMPLOYERS' ACTUAL SOC CONTRIBUT. R621	0	0	0	0	0	0	0	0	0	0
EMPLOYEES' SOCIAL CONTRIBUTIONS R622	0	0	0	0	0	0	0	0	0	0
- COMPULSORY CONTRIBUTIONS										
- VOLUNTARY CONTRIBUTIONS										
SOCIAL CONTRIBUTIONS SELF-EMPLOY. R623	0	0	0	0	0	0	0	0	0	0
- COMPULSORY CONTRIBUTIONS										
- VOLUNTARY CONTRIBUTIONS										
6 TOTAL TAX & SOCIAL CONTRIBUT. (4+5)	2288	7210	7043	7443	7692	8739	10787	10871	12010	12519

LUXEMBOURG

6. IMPOTS ET COTISATIONS SOCIALES EFFECTIVES PAR CATEGORIE ET PAR SOUS SECTEUR RECEVEUR

MIO LFR

563

	1970	1978	1979	1980	1981	1982	1983	1984	1985	1986
1 IMPOTS DE PRODUCTION ET IMPORT R20	0	0	0	0	0	0	0	0	0	0
TAXES SUR LE CHIFFRE D AFFAIRE R201	0	0	0	0	0	0	0	0	0	0
- TVA	0	0	0	0	0	0	0	0	0	0
- AUTRES TAXES	0	0	0	0	0	0	0	0	0	0
DROIT D IMPORTATION ET PRELEV. R202	0	0	0	0	0	0	0	0	0	0
ACCISES ET IMPOT SUR CONSOMMAT. R203	0	0	0	0	0	0	0	0	0	0
IMPOTS SUR LES SERVICES R204	0	0	0	0	0	0	0	0	0	0
IMPOTS SUR LE FONCIER ET IMMOB. R205	0	0	0	0	0	0	0	0	0	0
DROITS DE TIMBRE ET DE MUTATION R206	0	0	0	0	0	0	0	0	0	0
AUTRES IMPOTS LIES A PRODUCTION R207	0	0	0	0	0	0	0	0	0	0
2 IMPOTS COURANTS REVENU ET PATR. R61	0	0	0	0	0	0	0	0	0	0
PAYES PAR LES MENAGES	0	0	0	0	0	0	0	0	0	0
PAYES PAR LES ADMINISTR.PUBL.	0	0	0	0	0	0	0	0	0	0
PAYES PAR LES AUTRES SECTEURS	0	0	0	0	0	0	0	0	0	0
3 IMPOTS EN CAPITAL R72	0	0	0	0	0	0	0	0	0	0
PAYES PAR LES MENAGES	0	0	0	0	0	0	0	0	0	0
PAYES PAR LES AUTRES SECTEURS	0	0	0	0	0	0	0	0	0	0
4 TOTAL DES IMPOTS (1 A 3)	0	0	0	0	0	0	0	0	0	0
5 COTISATIONS SOCIALES EFFECTIVES R62	4794	14893	15748	17608	19024	20507	21924	24129	25156	26879
A CHARGE DES EMPLOYEURS R621	2603	8220	8719	9818	10452	11252	11791	13186	13723	14644
A CHARGE DES SALARIES R622	1887	5744	6118	6836	7566	8161	8914	9626	9956	10713
- OBLIGATOIRES										
- VOLONTAIRES										
A CHARGE DES NON SALARIES R623	304	929	911	954	1006	1094	1219	1317	1477	1522
- OBLIGATOIRES										
- VOLONTAIRES										
6 TOTAL IMPOTS, COTIS. SOCIAL. (4+5)	4794	14893	15748	17608	19024	20507	21924	24129	25156	26879

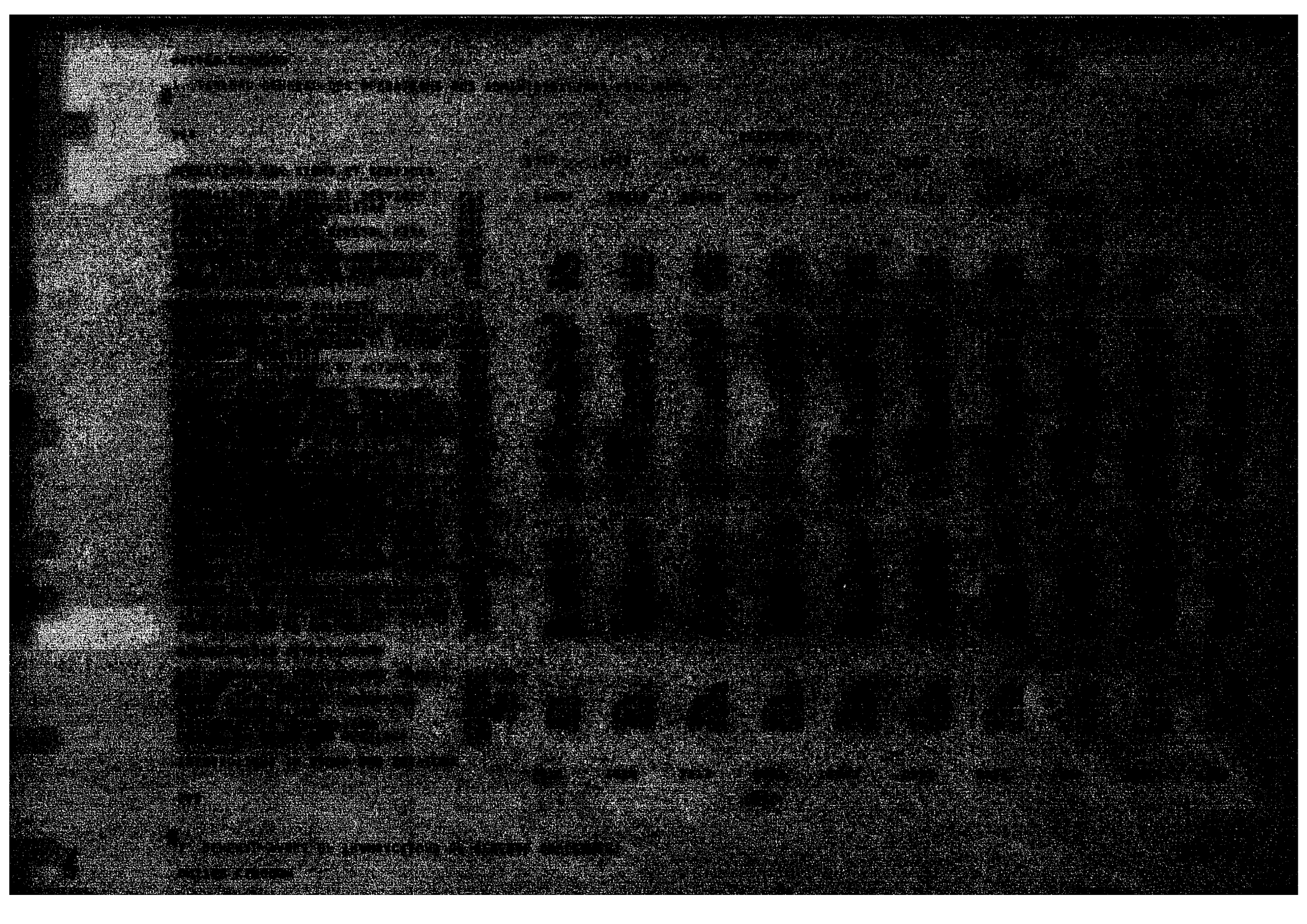

UNITED KINGDOM

I. GENERAL TABLE OF TRANSACTIONS OF GENERAL GOVERNMENT

MIO UKL

S60		USES									
		1970	1978	1979	1980	1981	1982	1983	1984	1985	1986
TRANSACTIONS IN GOODS AND SERVICES											
OUTPUT OF GOODS AND SERVICES	P10										
INTERMEDIATE CONSUMPTION	P20	3540	14016	16371	20632	22589	25995	29172	31009	31743	32741
FINAL CONSUMPTION	P3A(a)	9037	33423	38908	49046	55470	60549	66006	69915	74070	79455
GROSS FIXED CAPITAL FORMATION	P41(b)	2443	4653	5145	5499	4568	4254	5680	6541	6581	7296
CHANGE IN STOCKS	P42	4	31	-35	51	-61	105	354	-92	631	104
NET PURCHASES LAND, INTANG. ASSETS	P70(b)										
DISTRIBUTIVE TRANSACTIONS											
COMPENSATION OF EMPLOYEES	R10	5935	21639	24784	31160	35500	37972	41434	43840	46426	50407
TAXES LINKED TO PRODUCTION, IMPORT.	R20	714	1489	1933	2466	2961	3319	2915	2851	2833	3193
SUBSIDIES	R30	884	3285	4110	5038	5613	5010	5193	6202	6097	5082
PROPERTY AND ENTREPRENEUR. INCOME	R40	2025	7093	8671	10873	12700	13945	14159	15740	17469	17022
ACTUAL INTEREST	R41	2025	7093	8671	10873	12700	13945	14159	15740	17469	17022
INCOME FROM LAND, INTANGIBLE ASSETS	R43(a)										
DIVIDENDS, OTH INCOME FROM ENTREPR.	R44										
WITHDRAWALS FROM ENTREPR. INCOME	R45										
ACCIDENT INSURANCE TRANSACTIONS	R50										
NET ACCIDENT INSURANCE PREMIUMS	R51(a)										
ACCIDENT INSURANCE CLAIMS	R52										
UNREQUITED CURRENT TRANSFERS N.E.C	R60	4994	21175	23929	29352	36126	41912	45625	49334	53523	57858
CURRENT TAXES ON INCOME AND WEALTH	R61										
ACTUAL SOCIAL CONTRIBUTIONS	R62										
IMPUTED SOCIAL CONTRIBUTIONS	R63										
SOCIAL BENEFITS	R64	4326	18302	21363	25941	32160	37729	41177	44650	48510	52355
CURRENT TRANSFER WITHIN GEN. GOVERN	R65										
CURR. TRANSFERS TO NON-PROFIT INST	R66	336	1045	1178	1545	1751	1974	2303	2476	2700	3093
CURRENT INTERNATIONAL COOPERATION	R67	143	1020	480	729	890	847	911	973	1059	1176
MISCELLANEOUS CURRENT TRANSFERS	R69	189	808	908	1137	1325	1362	1234	1235	1254	1234
CAPITAL TRANSFERS	R70	1051	2101	1869	2453	5881	3880	3594	3796	3304	4708
INVESTMENT GRANTS	R71	795	2048	1869	2193	2369	2799	3546	3796	3304	3117
CAPITAL TAXES	R72										
OTHER CAPITAL TRANSFERS	R79	256	53	0	260	3512	1081	48	0	0	1591
CHANGE ACTUARIAL RESERVES PENSIONS	F911	85	498	601	792	739	720	759	827	793	983
BALANCING ITEMS											
GROSS SAVING	N4	4389	-985	175	-610	-347	-208	-1244	-2835	-524	-465
NET LENDING (+) / NET BORROWING (-)	N5	1274	-7371	-6350	-8119	-9955	-7783	-10256	-12373	-10111	-11554
CONSUMPTION OF FIXED CAPITAL	A1	557	2089	2487	3097	3493	3547	3646	3854	4133	4445

UNITED KINGDOM

1. TABLEAU GENERAL DES OPERATIONS DES ADMINISTRATIONS PUBLIQUES

MIO UKL

560		RESSOURCES									
		1970	1978	1979	1980	1981	1982	1983	1984	1985	1986
OPERATIONS SUR BIENS ET SERVICES											
PRODUCTION DE BIENS ET SERVICES	P10	11047	39040	45093	56479	64125	70653	76649	80762	84854	90358
CONSOMMATION INTERMEDIAIRE	P20										
CONSOMMATION FINALE	P3A										
FORMATION BRUTE DE CAPITAL FIXE	P41										
VARIATION DES STOCKS	P42										
ACQUISITIONS TERRAINS,ACTIFS INC.	P70										
OPERATIONS DE REPARTITION											
REMUNERATION DES SALARIES	R10										
IMPOTS LIES A LA PRODUCTION,IMPORT	R20	8115	21194	27162	33932	39650	42738	45218	48042	51455	57902
SUBVENTIONS D EXPLOITATION	R30	326	1735	2225	2800	2458	2079	1954	1945	1755	1706
REVENUS DE LA PROPRIETE ET ENTREP.	R40	902	2977	3723	4979	5733	6817	6935	7558	8631	6857
INTERETS EFFECTIFS	R41	838	2622	3044	3657	4194	4974	4783	4826	5954	5592
REVENUS DE LA TERRE ET ACTIFS INC.	R43	4	286	531	1156	1362	1600	1887	2459	2366	941
DIVIDENDES	R44	60	69	148	166	177	243	265	273	311	324
REVENUS DES ENTREPRENEURS	R45	0	0	0	0	0	0	0	0	0	0
OPERATIONS D ASSURANCE-DOMMAGES	R50	0	0	0	0	0	0	0	0	0	0
PRIMES NETTES D ASSURANCE-DOMMAGES	R51										
INDEMNITES D ASSURANCE-DOMMAGES	R52	0	0	0	0	0	0	0	0	0	0
TRANSFERTS SANS CONTREPARTIE NDA	R60	11213	36687	41279	50559	59385	66927	73263	78579	85735	89453
IMPOTS COURANTS SUR REVENU,PATRIM.	R61	7937	23648	26399	32272	37769	42285	45628	49087	54373	55630
COTISATIONS SOCIALES EFFECTIVES	R62	2776	10648	12150	14732	16832	19105	21913	23505	25436	27382
COTISATIONS SOCIALES FICTIVES	R63	459	2116	2399	2964	3607	3966	4328	4694	5021	5418
PRESTATIONS SOCIALES	R64										
TRANSFERTS ADMINISTRATIONS PUBLIQ.	R65										
TRANSFERTS ADMINISTRATIONS PRIVEES	R66										
COOPERATION INTERNATIONALE COURANT	R67	0	110	179	408	992	1363	1153	1039	667	750
TRANSFERTS COURANTS DIVERS	R69	41	165	152	183	185	208	241	254	238	273
TRANSFERTS EN CAPITAL	R70	383	399	454	494	780	664	616	707	929	1019
AIDES A L INVESTISSEMENT	R71	0	0	0	0	0	0	0	0	0	0
IMPOTS EN CAPITAL	R72	383	372	418	447	744	606	572	658	854	954
AUTRES TRANSFERTS EN CAPITAL	R79	0	27	36	47	36	58	44	49	75	65
VARIATION DES RESERVES DE RETRAITE	F911										

UNITED KINGDOM

1. GENERAL TABLE OF TRANSACTIONS OF CENTRAL GOVERNMENT

MIO UKL

S61		USES									
		1970	1978	1979	1980	1981	1982	1983	1984	1985	1986
TRANSACTIONS IN GOODS AND SERVICES											
OUTPUT OF GOODS AND SERVICES	P10										
INTERMEDIATE CONSUMPTION	P20										
FINAL CONSUMPTION	P3A(a)	2630	10110	11757	15082	17204	19836	22127	23867	24298	25386
GROSS FIXED CAPITAL FORMATION	P41 (b)	5369	19774	22972	29403	33155	36372	39969	42467	45082	47879
CHANGE IN STOCKS	P42	590	1290	1557	1757	1853	2163	2463	2766	3128	3303
NET PURCHASES LAND, INTANG. ASSETS	P70 (b)	4	31	-35	51	-61	105	354	-92	631	104
DISTRIBUTIVE TRANSACTIONS											
COMPENSATION OF EMPLOYEES	R10	2935	10546	12011	15322	17245	18381	20155	20957	22330	23786
TAXES LINKED TO PRODUCTION, IMPORT.	R20	196	312	436	556	666	659	522	427	376	421
SUBSIDIES	R30	766	2735	3351	3996	4465	3629	3726	4756	4914	4004
PROPERTY AND ENTREPRENEUR. INCOME	R40	1365	5961	7179	8890	10736	11901	12696	14583	16285	16587
ACTUAL INTEREST	R41	1365	5961	7179	8890	10736	11901	12696	14583	16285	16587
INCOME FROM LAND, INTANGIBLE ASSETS	R43(a)										
DIVIDENDS, OTH INCOME FROM ENTREPR.	R44										
WITHDRAWALS FROM ENTREPR. INCOME	R45										
ACCIDENT INSURANCE TRANSACTIONS	R50										
NET ACCIDENT INSURANCE PREMIUMS	R51(a)										
ACCIDENT INSURANCE CLAIMS	R52										
UNREQUITED CURRENT TRANSFERS N.E.C	R60	4742	20626	23518	28316	33782	38069	41404	44456	46877	49784
CURRENT TAXES ON INCOME AND WEALTH	R61	0	0	0	0	0	0	0	0	0	0
ACTUAL SOCIAL CONTRIBUTIONS	R62										
IMPUTED SOCIAL CONTRIBUTIONS	R63										
SOCIAL BENEFITS	R64	1360	6528	8058	9766	12690	16458	16520	17913	19931	21242
CURRENT TRANSFER WITHIN GEN. GOVERN	R65	2876	11867	13585	16001	18144	18449	21491	22951	23003	24092
CURR. TRANSFERS TO NON-PROFIT INST	R66	330	1043	1175	1540	1740	1964	2293	2466	2690	3083
CURRENT INTERNATIONAL COOPERATION	R67	143	1020	480	729	890	847	911	973	1059	1176
MISCELLANEOUS CURRENT TRANSFERS	R69	33	168	220	280	318	351	189	153	194	191
CAPITAL TRANSFERS	R70	1177	2107	1925	2490	5888	3666	2773	2802	3122	4790
INVESTMENT GRANTS	R71	921	2054	1925	2230	2376	2585	2725	2802	3122	3199
CAPITAL TAXES	R72										
OTHER CAPITAL TRANSFERS	R79	256	53	0	260	3512	1081	48	0	0	1591
CHANGE ACTUARIAL RESERVES PENSIONS	F911	51	265	317	419	443	406	413	577	513	731
BALANCING ITEMS											
GROSS SAVING	N4	3866	-3185	-2187	-2647	-2691	-2527	-4335	-6086	-3262	-3126
NET LENDING (+) / NET BORROWING (-)	N5	2478	-6241	-5216	-6494	-9626	-7838	-9351	-10900	-9266	-10360
CONSUMPTION OF FIXED CAPITAL	A1	113	482	577	713	805	850	893	943	1039	1152

UNITED KINGDOM

1. TABLEAU GENERAL DES OPERATIONS DE L ADMINISTRATION CENTRALE

MIO UKL

561		RESSOURCES									
		1970	1978	1979	1980	1981	1982	1983	1984	1985	1986
OPERATIONS SUR BIENS ET SERVICES											
PRODUCTION DE BIENS ET SERVICES	P10	5944	21503	24758	31602	35889	39585	43389	45679	47868	50450
CONSUMMATION INTERMEDIAIRE	P20										
CONSUMMATION FINALE	P3A										
FORMATION BRUTE DE CAPITAL FIXE	P41										
VARIATION DES STOCKS	P42										
ACQUISITIONS TERRAINS,ACTIFS INC.	P70										
OPERATIONS DE REPARTITION											
REMUNERATION DES SALARIES	R10										
IMPOTS LIES A LA PRODUCTION,IMPORT	R20	6288	15534	20532	25648	29239	30852	32929	35267	37875	42795
SUBVENTIONS D EXPLOITATION	R30	18	23	28	43	52	54	55	66	65	68
REVENUS DE LA PROPRIETE ET ENTREP.	R40	1135	3832	4636	5896	6812	7793	8231	9254	10568	9208
INTERETS EFFECTIFS	R41	1071	3477	3957	4574	5273	5950	6079	6522	7891	7943
REVENUS DE LA TERRE ET ACTIFS INC.	R43	4	286	531	1156	1362	1600	1887	2459	2366	941
DIVIDENDES	R44	60	69	148	166	177	243	265	273	311	324
REVENUS DES ENTREPRENEURS	R45	0	0	0	0	0	0	0	0	0	0
OPERATIONS D ASSURANCE-DOMMAGES	R50	0	0	0	0	0	0	0	0	0	0
PRIMES NETTES D ASSURANCE-DOMMAGES	R51										
INDEMNITES D ASSURANCE-DOMMAGES	R52	0	0	0	0	0	0	0	0	0	0
TRANSFERTS SANS CONTREPARTIE NDA	R60	8535	26252	29400	36148	43013	48442	52073	55738	61037	62931
IMPOTS COURANTS SUR REVENU,PATRIM.	R61	7937	23648	26399	32272	37769	42285	45628	49087	54373	55630
COTISATIONS SOCIALES EFFECTIVES	R62	60	282	320	412	467	501	546	579	597	625
COTISATIONS SOCIALES FICTIVES	R63	290	1291	1474	1839	2267	2503	2764	2935	3143	3413
PRESTATIONS SOCIALES	R64										
TRANSFERTS ADMINISTRATIONS PUBLIQ.	R65	207	756	876	1034	1333	1582	1741	1844	2019	2240
TRANSFERTS ADMINISTRATIONS PRIVEES	R66										
COOPERATION INTERNATIONALE COURANT	R67	0	110	179	408	992	1363	1153	1039	667	750
TRANSFERTS COURANTS DIVERS	R69	41	165	152	183	185	208	241	254	238	273
TRANSFERTS EN CAPITAL	R70	383	372	418	451	745	623	574	662	877	963
AIDES A L INVESTISSEMENT	R71	0	0	0	0	0	0	0	0	0	0
IMPOTS EN CAPITAL	R72	383	372	418	447	744	606	572	658	854	954
AUTRES TRANSFERTS EN CAPITAL	R79	0	0	0	4	1	17	2	4	23	9
VARIATION DES RESERVES DE RETRAITE	F911										

UNITED KINGDOM

1. GENERAL TABLE OF TRANSACTIONS OF LOCAL GOVERNMENT

MIO UKL

S62		USES									
		1970	1978	1979	1980	1981	1982	1983	1984	1985	1986
TRANSACTIONS IN GOODS AND SERVICES											
OUTPUT OF GOODS AND SERVICES	P10										
INTERMEDIATE CONSUMPTION	P20										
FINAL CONSUMPTION	P3A(a)	851	3711	4384	5236	5007	5769	6664	6753	6964	6912
GROSS FIXED CAPITAL FORMATION	P41(b)	3557	13259	15485	19034	21581	23413	25275	26667	28058	30699
CHANGE IN STOCKS	P42	1853	3363	3588	3742	2715	2091	3217	3775	3453	3993
NET PURCHASES LAND, INTANG. ASSETS	P70(b)	0	0	0	0	0	0	0	0	0	0
DISTRIBUTIVE TRANSACTIONS											
COMPENSATION OF EMPLOYEES	R10	2951	10901	12557	15549	17907	19224	20903	22494	23647	26187
TAXES LINKED TO PRODUCTION, IMPORT.	R20	515	1174	1492	1904	2287	2653	2388	2421	2457	2772
SUBSIDIES	R30	118	550	759	1042	1148	1381	1467	1446	1183	1078
PROPERTY AND ENTREPRENEUR. INCOME	R40	1068	2910	3471	4233	4397	4321	3939	4013	4420	4241
ACTUAL INTEREST	R41	1068	2910	3471	4233	4397	4321	3939	4013	4420	4241
INCOME FROM LAND, INTANGIBLE ASSETS	R43(a)										
DIVIDENDS, OTH INCOME FROM ENTREPR.	R44										
WITHDRAWALS FROM ENTREPR. INCOME	R45										
ACCIDENT INSURANCE TRANSACTIONS	R50										
NET ACCIDENT INSURANCE PREMIUMS	R51(a)										
ACCIDENT INSURANCE CLAIMS	R52										
UNREQUITED CURRENT TRANSFERS N.E.C	R60	353	1655	1798	2198	2582	2894	4914	5798	6218	6595
CURRENT TAXES ON INCOME AND WEALTH	R61	0	0	0	0	0	0	0	0	0	0
ACTUAL SOCIAL CONTRIBUTIONS	R62										
IMPUTED SOCIAL CONTRIBUTIONS	R63										
SOCIAL BENEFITS	R64	191	1013	1107	1336	1564	1873	3859	4706	5148	5542
CURRENT TRANSFER WITHIN GEN. GOVERN	R65	0	0	0	0	0	0	0	0	0	0
CURR. TRANSFERS TO NON-PROFIT INST	R66	6	2	3	5	11	10	10	10	10	10
CURRENT INTERNATIONAL COOPERATION	R67	0	0	0	0	0	0	0	0	0	0
MISCELLANEOUS CURRENT TRANSFERS	R69	156	640	688	857	1007	1011	1045	1082	1060	1043
CAPITAL TRANSFERS	R70	30	217	211	258	310	542	1137	1334	756	595
INVESTMENT GRANTS	R71	30	217	211	258	310	542	1137	1334	756	595
CAPITAL TAXES	R72										
OTHER CAPITAL TRANSFERS	R79	0	0	0	0	0	0	0	0	0	0
CHANGE ACTUARIAL RESERVES PENSIONS	F911	34	233	284	373	296	314	346	250	280	252
BALANCING ITEMS											
GROSS SAVING	N4	464	1636	1509	1146	2789	3165	2317	2353	1861	2340
NET LENDING (+) / NET BORROWING (-)	N5	-1263	-1694	-1987	-2516	116	901	-1679	-2371	-1722	-1515
CONSUMPTION OF FIXED CAPITAL	A1	444	1607	1910	2384	2688	2697	2753	2911	3094	3293

UNITED KINGDOM

1. TABLEAU GENERAL DES OPERATIONS DES ADMINISTRATIONS LOCALES

MIO UKL

S62

RESSOURCES

		1970	1978	1979	1980	1981	1982	1983	1984	1985	1986
OPERATIONS SUR BIENS ET SERVICES											
PRODUCTION DE BIENS ET SERVICES	P10	4992	17147	19884	24268	27502	30304	32498	34302	36056	39031
CONSOMMATION INTERMEDIAIRE	P20										
CONSOMMATION FINALE	P3A										
FORMATION BRUTE DE CAPITAL FIXE	P41										
VARIATION DES STOCKS	P42										
ACQUISITIONS TERRAINS,ACTIFS INC.	P70										
OPERATIONS DE REPARTITION											
REMUNERATION DES SALARIES	R10										
IMPOTS LIES A LA PRODUCTION,IMPORT	R20	1827	5660	6630	8284	10411	11886	12289	12775	13580	15107
SUBVENTIONS D EXPLOITATION	R30	308	1712	2197	2757	2406	2025	1899	1879	1690	1638
REVENUS DE LA PROPRIETE ET ENTREP.	R40	109	495	559	707	738	817	746	696	765	878
INTERETS EFFECTIFS	R41	109	495	559	707	738	817	746	696	765	878
REVENUS DE LA TERRE ET ACTIFS INC.	R43	0	0	0	0	0	0	0	0	0	0
DIVIDENDES	R44	0	0	0	0	0	0	0	0	0	0
REVENUS DES ENTREPRENEURS	R45	0	0	0	0	0	0	0	0	0	0
OPERATIONS D ASSURANCE-DOMMAGES	R50	0	0	0	0	0	0	0	0	0	0
PRIMES NETTES D ASSURANCE-DOMMAGES	R51										
INDEMNITES D ASSURANCE-DOMMAGES	R52	0	0	0	0	0	0	0	0	0	0
TRANSFERTS SANS CONTREPARTIE NDA	R60	2675	11015	12469	14699	16937	18102	20781	22543	22997	24422
IMPOTS COURANTS SUR REVENU,PATRIM.	R61	0	0	0	0	0	0	0	0	0	0
COTISATIONS SOCIALES EFFECTIVES	R62	61	259	299	376	442	499	567	610	623	675
COTISATIONS SOCIALES FICTIVES	R63	164	802	898	1090	1294	1413	1512	1702	1815	1943
PRESTATIONS SOCIALES	R64										
TRANSFERTS ADMINISTRATIONS PUBLIQ.	R65	2450	9954	11272	13233	15201	16190	18702	20231	20559	21804
TRANSFERTS ADMINISTRATIONS PRIVEES	R66										
COOPERATION INTERNATIONALE COURANT	R67	0	0	0	0	0	0	0	0	0	0
TRANSFERTS COURANTS DIVERS	R69	0	0	0	0	0	0	0	0	0	0
TRANSFERTS EN CAPITAL	R70	156	250	303	338	352	369	358	385	620	729
AIDES A L INVESTISSEMENT	R71	156	223	267	295	317	328	316	340	574	677
IMPOTS EN CAPITAL	R72	0	0	0	0	0	0	0	0	0	0
AUTRES TRANSFERTS EN CAPITAL	R79	0	27	36	43	35	41	42	45	46	52
VARIATION DES RESERVES DE RETRAITE	F911										

UNITED KINGDOM

1. TABLEAU GENERAL DES OPERATIONS DES ADMINISTRATIONS DE SECURITE SOCIALE

MIO UKL

S63

RESSOURCES

		1970	1978	1979	1980	1981	1982	1983	1984	1985	1986
OPERATIONS SUR BIENS ET SERVICES											
PRODUCTION DE BIENS ET SERVICES	P10	111	390	451	609	734	764	762	781	930	877
CONSUMMATION INTERMEDIAIRE	P20										
CONSUMMATION FINALE	P3A	111	390	451	609	734	764	762	781	930	877
FORMATION BRUTE DE CAPITAL FIXE	P41										
VARIATION DES STOCKS	P42										
ACQUISITIONS TERRAINS, ACTIFS INC.	P70										
OPERATIONS DE REPARTITION											
REMUNERATION DES SALARIES	R10										
IMPOTS LIES A LA PRODUCTION, IMPORT	R20	0	0	0	0	0	0	0	0	0	0
SUBVENTIONS D EXPLOITATION	R30	0	0	0	0	0	0	0	0	0	0
REVENUS DE LA PROPRIETE ET ENTREP.	R40	66	428	507	626	617	511	462	482	538	577
INTERETS EFFECTIFS	R41	66	428	507	626	617	511	462	482	538	577
REVENUS DE LA TERRE ET ACTIFS INC.	R43	0	0	0	0	0	0	0	0	0	0
DIVIDENDES	R44	0	0	0	0	0	0	0	0	0	0
REVENUS DES ENTREPRENEURS	R45	0	0	0	0	0	0	0	0	0	0
OPERATIONS D ASSURANCE-DOMMAGES	R50	0	0	0	0	0	0	0	0	0	0
PRIMES NETTES D ASSURANCE-DOMMAGES	R51										
INDEMNITES D ASSURANCE-DOMMAGES	R52	0	0	0	0	0	0	0	0	0	0
TRANSFERTS SANS CONTREPARTIE NDA	R60	3086	12043	13871	16747	18912	20414	23641	25090	26723	28432
IMPOTS COURANTS SUR REVENU, PATRIM.	R61	0	0	0	0	0	0	0	0	0	0
COTISATIONS SOCIALES EFFECTIVES	R62	2655	10107	11531	13944	15923	18105	20800	22316	24216	26082
COTISATIONS SOCIALES FICTIVES	R63	5	23	27	35	46	50	52	54	63	62
PRESTATIONS SOCIALES	R64										
TRANSFERTS ADMINISTRATIONS PUBLIQ.	R65	426	1913	2313	2768	2943	2259	2789	2720	2444	2288
TRANSFERTS ADMINISTRATIONS PRIVEES	R66										
COOPERATION INTERNATIONALE COURANT	R67	0	0	0	0	0	0	0	0	0	0
TRANSFERTS COURANTS DIVERS	R69	0	0	0	0	0	0	0	0	0	0
TRANSFERTS EN CAPITAL	R70	0	0	0	0	0	0	0	0	0	0
AIDES A L INVESTISSEMENT	R71	0	0	0	0	0	0	0	0	0	0
IMPOTS EN CAPITAL	R72	0	0	0	0	0	0	0	0	0	0
AUTRES TRANSFERTS EN CAPITAL	R79	0	0	0	0	0	0	0	0	0	0
VARIATION DES RESERVES DE RETRAITE	F911										
SOLDES COMPTABLES											
EPARGNE BRUTE	N4	59	564	853	891	-445	-846	774	898	877	321
CAPACITE+ /BESOIN- DE FINANCEMENT	N5	-59	-564	-853	-891	445	846	-774	-898	-877	-321
CONSUMMATION DE CAPITAL FIXE	A1										

UNITED KINGDOM
 GENERAL GOVERNMENT
 960

FINANCIAL TRANSACTIONS

CHANGE IN ASSETS

CURRENCY AND TRANSFERABLE SIGHT DEPOSITS

- IN NATIONAL CURRENCY

- IN FOREIGN CURRENCY

- NET POSITION IN THE IMF

ECU

OTHER DEPOSITS

- IN NATIONAL CURRENCY

- IN FOREIGN CURRENCY

INSURANCE TECHNICAL RESERVES

- ACTUARIAL RESERVES, LIABILITIES FOR PROFIT SHARING

- PRE-PAYMENTS, UNSETTLED CLAIMS

BILLS AND SHORT TERM BONDS

LONG TERM BONDS

SHARES AND OTHER EQUITIES

- SHARES

- OTHER EQUITIES

FINANCIAL GOLD

SPECIAL DRAWING RIGHTS (SDRS)

- ASSETS CONSISTING OF SDRS

- COUNTERPARTS OF THE NET ALLOCATION OF SDRS

SHORT TERM LOANS

- SHORT TERM TRADE CREDIT

- ACCOUNTS RECEIVABLE AND PAYABLE

- OTHER SHORT TERM LOANS

MEDIUM AND LONG TERM LOANS

- MEDIUM AND LONG TERM TRADE CREDIT

- OTHER MEDIUM AND LONG TERM LOANS

TOTAL

	1970	1978	1979	1980	MIO UKL					
					1981	1982	1983	1984	1985	1986
F 20	136	-2158	1059	468	-2515	-1428	-581	-828	1743	3370
F 21	33	109	-19	248	-98	-27	47	58	35	443
F 22	65	-2267	1078	220	-2417	-1401	-628	-886	1708	2927
F 23	38	0	0	0	0	0	0	0	0	0
F 24	-	-	-	-	-	-	-	-	-	-
F 30	0	-55	-184	162	43	452	43	84	490	995
F 31	0	35	-184	49	58	435	16	113	570	1027
F 32	0	-90	0	113	-15	17	27	-29	-80	-32
F 90	0	0	0	0	0	0	0	0	0	0
F 91	0	0	0	0	0	0	0	0	0	0
F 92	0	0	0	0	0	0	0	0	0	0
F 40	0	-12	12	403	2559	4714	-725	3062	1129	522
F 50	0	0	0	0	0	0	0	0	0	0
F 60	1	-68	-132	150	1649	-60	-505	-2431	-2344	-3809
F 61	1	-68	-132	150	1649	-60	-505	-2431	-2344	-3809
F 62	0	0	0	0	0	0	0	0	0	0
F 00	-51	0	0	0	0	0	0	0	0	0
F 10	111	0	0	0	0	0	0	0	0	0
F 11	111	0	0	0	0	0	0	0	0	0
F 12	0	0	0	0	0	0	0	0	0	0
F 70	314	183	2220	-619	2727	-1954	521	735	1109	-1550
F 71	0	-5	4	15	3	-8	-1	0	1	119
F 72	4	727	2866	493	3198	-1449	773	1058	925	-2213
F 79	310	-539	-650	-1127	-474	-497	-251	-323	183	544
F 80	806	1986	3308	3840	-1981	2151	1576	501	533	-1620
F 81	0	0	0	0	0	0	0	0	0	0
F 89	806	1986	3308	3840	-1981	2151	1576	501	533	-1620
TOTAL	1317	-124	6283	4404	2482	3875	329	1123	2660	-2092

CHANGE IN LIABILITIES

CURRENCY AND TRANSFERABLE SIGHT DEPOSITS

- IN NATIONAL CURRENCY

- IN FOREIGN CURRENCY

- NET POSITION IN THE IMF

ECU

OTHER DEPOSITS

- IN NATIONAL CURRENCY

- IN FOREIGN CURRENCY

INSURANCE TECHNICAL RESERVES

- ACTUARIAL RESERVES, LIABILITIES FOR PROFIT SHARING

- PRE-PAYMENTS, UNSETTLED CLAIMS

BILLS AND SHORT TERM BONDS

LONG TERM BONDS

SHARES AND OTHER EQUITIES

- SHARES

- OTHER EQUITIES

FINANCIAL GOLD

SPECIAL DRAWING RIGHTS (SDRS)

- ASSETS CONSISTING OF SDRS

- COUNTERPARTS OF THE NET ALLOCATION OF SDRS

SHORT TERM LOANS

- SHORT TERM TRADE CREDIT

- ACCOUNTS RECEIVABLE AND PAYABLE

- OTHER SHORT TERM LOANS

MEDIUM AND LONG TERM LOANS

- MEDIUM AND LONG TERM TRADE CREDIT

- OTHER MEDIUM AND LONG TERM LOANS

TOTAL

F 20	95	270	603	266	527	300	786	617	429	674
F 21	229	1286	1199	406	672	463	822	617	429	674
F 22	0	0	0	0	0	0	0	0	0	0
F 23	-134	-1016	-596	-140	-145	-163	-36	0	0	0
F 24	-	-	-	-	-	-	-	-	-	-
F 30	-337	2474	2480	1891	4305	3731	3334	4438	2927	1330
F 31	-337	2474	2480	1891	4305	3731	3334	4438	2927	1330
F 32	0	0	0	0	0	0	0	0	0	0
F 90	59	203	242	209	646	621	791	760	719	908
F 91	59	203	242	209	646	621	791	760	719	908
F 92	0	0	0	0	0	0	0	0	0	0
F 40	593	-1059	-109	546	-986	-758	241	94	212	-112
F 50	-170	5099	9980	10543	7950	6530	9120	8229	8953	6586
F 60	0	0	0	0	0	0	0	0	0	0
F 61	0	0	0	0	0	0	0	0	0	0
F 62	0	0	0	0	0	0	0	0	0	0
F 00	0	0	0	0	0	0	0	0	0	0
F 10	171	0	195	180	158	0	0	0	0	0
F 11	0	0	0	0	0	0	0	0	0	0
F 12	171	0	195	180	158	0	0	0	0	0
F 70	-731	440	-329	-1055	2173	1397	-431	461	-645	-1111
F 71	0	3	-1	-1	5	1	8	21	32	-314
F 72	24	97	31	-332	878	857	632	1273	595	422
F 79	-755	340	-359	-722	1290	539	-1071	-833	-1272	-1219
F 80	346	-579	-190	198	-1470	-479	-2156	-870	712	1504
F 81	0	0	0	0	0	0	0	0	0	0
F 89	346	-579	-190	198	-1470	-479	-2156	-870	712	1504
TOTAL	26	6848	12872	12778	13303	11342	11685	13729	13307	9779

UNITED KINGDOM
CENTRAL GOVERNMENT
561

FINANCIAL TRANSACTIONS

CHANGE IN ASSETS

CURRENCY AND TRANSFERABLE SIGHT DEPOSITS

- IN NATIONAL CURRENCY

- IN FOREIGN CURRENCY

- NET POSITION IN THE IMF

ECU

OTHER DEPOSITS

- IN NATIONAL CURRENCY

- IN FOREIGN CURRENCY

INSURANCE TECHNICAL RESERVES

- ACTUARIAL RESERVES, LIABILITIES FOR PROFIT SHARING

- PRE-PAYMENTS, UNSETTLED CLAIMS

BILLS AND SHORT TERM BONDS

LONG TERM BONDS

SHARES AND OTHER EQUITIES

- SHARES

- OTHER EQUITIES

FINANCIAL GOLD

SPECIAL DRAWING RIGHTS (SDRS)

- ASSETS CONSISTING OF SDRS

- COUNTERPARTS OF THE NET ALLOCATION OF SDRS

SHORT TERM LOANS

- SHORT TERM TRADE CREDIT

- ACCOUNTS RECEIVABLE AND PAYABLE

- OTHER SHORT TERM LOANS

MEDIUM AND LONG TERM LOANS

- MEDIUM AND LONG TERM TRADE CREDIT

- OTHER MEDIUM AND LONG TERM LOANS

TOTAL

	1970	1978	1979	1980	MIO UKL					
					1981	1982	1983	1984	1985	1986
F 20	135	-2165	1074	453	-2565	-1509	-625	-762	1592	3184
F 21	32	102	-4	233	-146	-101	11	109	-115	271
F 22	65	-2267	1078	220	-2419	-1408	-636	-871	1707	2913
F 23	38	0	0	0	0	0	0	0	0	0
F 24	-	-	-	-	-	-	-	-	-	-
F 30	0	286	210	-142	-189	300	-52	-92	-155	-149
F 31	0	377	210	-256	-173	282	-77	-63	-68	-116
F 32	0	-91	0	114	-16	18	25	-29	-87	-33
F 90	0	0	0	0	0	0	0	0	0	0
F 91	0	0	0	0	0	0	0	0	0	0
F 92	0	0	0	0	0	0	0	0	0	0
F 40	0	-12	12	403	2559	4714	-725	3062	1129	522
F 50	0	0	0	8	-6	-242	116	-22	-28	75
F 60	1	-68	-132	150	1649	-60	-505	-2431	-2344	-3809
F 61	1	-68	-132	150	1649	-60	-505	-2431	-2344	-3809
F 62	0	0	0	0	0	0	0	0	0	0
F 00	-51	0	0	0	0	0	0	0	0	0
F 10	111	0	0	0	0	0	0	0	0	0
F 11	111	0	0	0	0	0	0	0	0	0
F 12	0	0	0	0	0	0	0	0	0	0
F 70	347	161	2163	-563	3221	-928	61	671	796	-1529
F 71	0	-5	4	15	3	-8	-1	0	1	119
F 72	37	667	2800	572	2463	19	230	1142	733	-1573
F 79	310	-501	-641	-1150	755	-939	-168	-471	62	-75
F 80	1452	2452	3611	4622	-2922	2970	5603	3461	5972	4730
F 81	0	0	0	0	0	0	0	0	0	0
F 89	1452	2452	3611	4622	-2922	2970	5603	3461	5972	4730
TOTAL	1995	654	6938	4931	1747	5245	3873	3887	6962	3024

CHANGE IN LIABILITIES

CURRENCY AND TRANSFERABLE SIGHT DEPOSITS

- IN NATIONAL CURRENCY

- IN FOREIGN CURRENCY

- NET POSITION IN THE IMF

ECU

OTHER DEPOSITS

- IN NATIONAL CURRENCY

- IN FOREIGN CURRENCY

INSURANCE TECHNICAL RESERVES

- ACTUARIAL RESERVES, LIABILITIES FOR PROFIT SHARING

- PRE-PAYMENTS, UNSETTLED CLAIMS

BILLS AND SHORT TERM BONDS

LONG TERM BONDS

SHARES AND OTHER EQUITIES

- SHARES

- OTHER EQUITIES

FINANCIAL GOLD

SPECIAL DRAWING RIGHTS (SDRS)

- ASSETS CONSISTING OF SDRS

- COUNTERPARTS OF THE NET ALLOCATION OF SDRS

SHORT TERM LOANS

- SHORT TERM TRADE CREDIT

- ACCOUNTS RECEIVABLE AND PAYABLE

- OTHER SHORT TERM LOANS

MEDIUM AND LONG TERM LOANS

- MEDIUM AND LONG TERM TRADE CREDIT

- OTHER MEDIUM AND LONG TERM LOANS

TOTAL

F 20	95	270	603	266	527	300	786	617	429	674
F 21	229	1286	1199	406	672	463	822	617	429	674
F 22	0	0	0	0	0	0	0	0	0	0
F 23	-134	-1016	-596	-140	-145	-163	-36	0	0	0
F 24	-	-	-	-	-	-	-	-	-	-
F 30	-323	1841	1354	1724	4375	4995	3257	3723	3173	2196
F 31	-323	1841	1354	1724	4375	4995	3257	3723	3173	2196
F 32	0	0	0	0	0	0	0	0	0	0
F 90	59	203	242	209	646	621	791	760	719	908
F 91	59	203	242	209	646	621	791	760	719	908
F 92	0	0	0	0	0	0	0	0	0	0
F 40	560	-1001	-148	276	-1160	-323	142	-12	96	3
F 50	-273	5052	10145	10692	8135	6457	9490	8558	9555	6870
F 60	0	0	0	0	0	0	0	0	0	0
F 61	0	0	0	0	0	0	0	0	0	0
F 62	0	0	0	0	0	0	0	0	0	0
F 00	0	0	0	0	0	0	0	0	0	0
F 10	171	0	195	180	158	0	0	0	0	0
F 11	0	0	0	0	0	0	0	0	0	0
F 12	171	0	195	180	158	0	0	0	0	0
F 70	-642	309	-162	-1152	584	797	630	1194	1325	337
F 71	0	3	-1	-1	5	1	8	21	32	-314
F 72	22	130	123	-293	873	751	773	1325	640	367
F 79	-664	176	-284	-858	-294	45	-151	-152	653	284
F 80	-95	139	-288	-837	-1228	29	-844	-400	1034	2418
F 81	0	0	0	0	0	0	0	0	0	0
F 89	-95	139	-288	-837	-1228	29	-844	-400	1034	2418
TOTAL	-448	6813	11941	11358	12037	12876	14252	14440	16331	13406

UNITED KINGDOM
 LOCAL GOVERNMENT
 \$62

FINANCIAL TRANSACTIONS

CHANGE IN ASSETS

CURRENCY AND TRANSFERABLE SIGHT DEPOSITS

- IN NATIONAL CURRENCY

- IN FOREIGN CURRENCY

- NET POSITION IN THE IMF

ECU

OTHER DEPOSITS

- IN NATIONAL CURRENCY

- IN FOREIGN CURRENCY

INSURANCE TECHNICAL RESERVES

- ACTUARIAL RESERVES, LIABILITIES FOR PROFIT SHARING

- PRE-PAYMENTS, UNSETTLED CLAIMS

BILLS AND SHORT TERM BONDS

LONG TERM BONDS

SHARES AND OTHER EQUITIES

- SHARES

- OTHER EQUITIES

FINANCIAL GOLD

SPECIAL DRAWING RIGHTS (SDRS)

- ASSETS CONSISTING OF SDRS

- COUNTERPARTS OF THE NET ALLOCATION OF SDRS

SHORT TERM LOANS

- SHORT TERM TRADE CREDIT

- ACCOUNTS RECEIVABLE AND PAYABLE

- OTHER SHORT TERM LOANS

MEDIUM AND LONG TERM LOANS

- MEDIUM AND LONG TERM TRADE CREDIT

- OTHER MEDIUM AND LONG TERM LOANS

TOTAL

	1970	1978	1979	1980	MIO UKL 1981	1982	1983	1984	1985	1986
F 20	1	7	-15	15	50	81	44	-66	151	186
F 21	1	7	-15	15	48	74	36	-51	150	172
F 22	0	0	0	0	2	7	8	-15	1	14
F 23	0	0	0	0	0	0	0	0	0	0
F 24	-	-	-	-	-	-	-	-	-	-
F 30	0	-55	-56	34	65	414	7	124	523	995
F 31	0	-56	-56	35	64	415	5	124	516	994
F 32	0	1	0	-1	1	-1	2	0	7	1
F 90	0	0	0	0	0	0	0	0	0	0
F 91	0	0	0	0	0	0	0	0	0	0
F 92	0	0	0	0	0	0	0	0	0	0
F 40	0	-3	0	0	0	0	0	0	15	-14
F 50	0	5	10	4	14	2	18	13	1	7
F 60	0	0	0	0	0	0	0	0	0	0
F 61	0	0	0	0	0	0	0	0	0	0
F 62	0	0	0	0	0	0	0	0	0	0
F 00	0	0	0	0	0	0	0	0	0	0
F 10	0	0	0	0	0	0	0	0	0	0
F 11	0	0	0	0	0	0	0	0	0	0
F 12	0	0	0	0	0	0	0	0	0	0
F 70	-31	-100	-227	-269	-100	-436	102	42	124	-60
F 71	0	0	0	0	0	0	0	0	0	0
F 72	-31	-62	-218	-292	-109	-423	103	-106	3	-679
F 79	0	-38	-9	23	9	-13	-1	148	121	619
F 80	76	-66	280	450	233	482	-351	-189	-492	-495
F 81	0	0	0	0	0	0	0	0	0	0
F 89	76	-66	280	450	233	482	-351	-189	-492	-495
TOTAL	46	-212	-8	234	262	543	-180	-76	322	619

CHANGE IN LIABILITIES

CURRENCY AND TRANSFERABLE SIGHT DEPOSITS

- IN NATIONAL CURRENCY

- IN FOREIGN CURRENCY

- NET POSITION IN THE IMF

ECU

OTHER DEPOSITS

- IN NATIONAL CURRENCY

- IN FOREIGN CURRENCY

INSURANCE TECHNICAL RESERVES

- ACTUARIAL RESERVES, LIABILITIES FOR PROFIT SHARING

- PRE-PAYMENTS, UNSETTLED CLAIMS

BILLS AND SHORT TERM BONDS

LONG TERM BONDS

SHARES AND OTHER EQUITIES

- SHARES

- OTHER EQUITIES

FINANCIAL GOLD

SPECIAL DRAWING RIGHTS (SDRS)

- ASSETS CONSISTING OF SDRS

- COUNTERPARTS OF THE NET ALLOCATION OF SDRS

SHORT TERM LOANS

- SHORT TERM TRADE CREDIT

- ACCOUNTS RECEIVABLE AND PAYABLE

- OTHER SHORT TERM LOANS

MEDIUM AND LONG TERM LOANS

- MEDIUM AND LONG TERM TRADE CREDIT

- OTHER MEDIUM AND LONG TERM LOANS

TOTAL

F 20	0	0	0	0	0	0	0	0	0	0
F 21	0	0	0	0	0	0	0	0	0	0
F 22	0	0	0	0	0	0	0	0	0	0
F 23	0	0	0	0	0	0	0	0	0	0
F 24	-	-	-	-	-	-	-	-	-	-
F 30	-14	919	1464	-103	-237	-1002	-11	663	-368	-1015
F 31	-14	919	1464	-103	-237	-1002	-11	663	-368	-1015
F 32	0	0	0	0	0	0	0	0	0	0
F 90	0	0	0	0	0	0	0	0	0	0
F 91	0	0	0	0	0	0	0	0	0	0
F 92	0	0	0	0	0	0	0	0	0	0
F 40	33	-61	39	270	174	-435	99	106	131	-129
F 50	103	52	-155	-137	-177	-167	-236	-338	-629	-202
F 60	0	0	0	0	0	0	0	0	0	0
F 61	0	0	0	0	0	0	0	0	0	0
F 62	0	0	0	0	0	0	0	0	0	0
F 00	0	0	0	0	0	0	0	0	0	0
F 10	0	0	0	0	0	0	0	0	0	0
F 11	0	0	0	0	0	0	0	0	0	0
F 12	0	0	0	0	0	0	0	0	0	0
F 70	-43	504	370	830	1834	333	-801	-136	-1282	-1166
F 71	0	0	0	0	0	0	0	0	0	0
F 72	4	95	98	104	250	-161	119	77	98	-30
F 79	-47	409	272	726	1584	494	-920	-213	-1380	-1136
F 80	1163	-318	681	2267	-950	793	2364	2301	4625	4941
F 81	0	0	0	0	0	0	0	0	0	0
F 89	1163	-318	681	2267	-950	793	2364	2301	4625	4941
TOTAL	1242	1096	2399	3127	644	-478	1415	2596	2477	2429

UNITED KINGDOM
SOCIAL SECURITY FUNDS
S63

FINANCIAL TRANSACTIONS

CHANGE IN ASSETS

CURRENCY AND TRANSFERABLE SIGHT DEPOSITS

- IN NATIONAL CURRENCY

- IN FOREIGN CURRENCY

- NET POSITION IN THE IMF

ECU

OTHER DEPOSITS

- IN NATIONAL CURRENCY

- IN FOREIGN CURRENCY

INSURANCE TECHNICAL RESERVES

- ACTUARIAL RESERVES, LIABILITIES FOR PROFIT SHARING

- PRE-PAYMENTS, UNSETTLED CLAIMS

BILLS AND SHORT TERM BONDS

LONG TERM BONDS

SHARES AND OTHER EQUITIES

- SHARES

- OTHER EQUITIES

FINANCIAL GOLD

SPECIAL DRAWING RIGHTS (SDRS)

- ASSETS CONSISTING OF SDRS

- COUNTERPARTS OF THE NET ALLOCATION OF SDRS

SHORT TERM LOANS

- SHORT TERM TRADE CREDIT

- ACCOUNTS RECEIVABLE AND PAYABLE

- OTHER SHORT TERM LOANS

MEDIUM AND LONG TERM LOANS

- MEDIUM AND LONG TERM TRADE CREDIT

- OTHER MEDIUM AND LONG TERM LOANS

TOTAL

	1970	1978	1979	1980	MIO UKL 1981	1982	1983	1984	1985	1986
F 20	0	0	0	0	0	0	0	0	0	0
F 21	0	0	0	0	0	0	0	0	0	0
F 22	0	0	0	0	0	0	0	0	0	0
F 23	0	0	0	0	0	0	0	0	0	0
F 24	-	-	-	-	-	-	-	-	-	-
F 30	0	0	0	0	0	0	0	0	0	0
F 31	0	0	0	0	0	0	0	0	0	0
F 32	0	0	0	0	0	0	0	0	0	0
F 90	0	0	0	0	0	0	0	0	0	0
F 91	0	0	0	0	0	0	0	0	0	0
F 92	0	0	0	0	0	0	0	0	0	0
F 40	0	0	0	0	0	0	0	0	0	0
F 50	0	0	0	0	0	0	0	0	0	0
F 60	0	0	0	0	0	0	0	0	0	0
F 61	0	0	0	0	0	0	0	0	0	0
F 62	0	0	0	0	0	0	0	0	0	0
F 00	0	0	0	0	0	0	0	0	0	0
F 10	0	0	0	0	0	0	0	0	0	0
F 11	0	0	0	0	0	0	0	0	0	0
F 12	0	0	0	0	0	0	0	0	0	0
F 70	44	495	821	946	-149	-857	618	619	877	321
F 71	0	0	0	0	0	0	0	0	0	0
F 72	0	250	474	356	1089	-1312	700	151	332	-46
F 79	44	245	347	590	-1238	455	-82	468	545	367
F 80	0	0	0	0	0	0	0	0	0	0
F 81	0	0	0	0	0	0	0	0	0	0
F 89	0	0	0	0	0	0	0	0	0	0
TOTAL	44	495	821	946	-149	-857	618	619	877	321

CHANGE IN LIABILITIES

CURRENCY AND TRANSFERABLE SIGHT DEPOSITS

- IN NATIONAL CURRENCY

- IN FOREIGN CURRENCY

- NET POSITION IN THE IMF

ECU

OTHER DEPOSITS

- IN NATIONAL CURRENCY

- IN FOREIGN CURRENCY

INSURANCE TECHNICAL RESERVES

- ACTUARIAL RESERVES, LIABILITIES FOR PROFIT SHARING

- PRE-PAYMENTS, UNSETTLED CLAIMS

BILLS AND SHORT TERM BONDS

LONG TERM BONDS

SHARES AND OTHER EQUITIES

- SHARES

- OTHER EQUITIES

FINANCIAL GOLD

SPECIAL DRAWING RIGHTS (SDRS)

- ASSETS CONSISTING OF SDRS

- COUNTERPARTS OF THE NET ALLOCATION OF SDRS

SHORT TERM LOANS

- SHORT TERM TRADE CREDIT

- ACCOUNTS RECEIVABLE AND PAYABLE

- OTHER SHORT TERM LOANS

MEDIUM AND LONG TERM LOANS

- MEDIUM AND LONG TERM TRADE CREDIT

- OTHER MEDIUM AND LONG TERM LOANS

TOTAL

F 20	0	0	0	0	0	0	0	0	0	0
F 21	0	0	0	0	0	0	0	0	0	0
F 22	0	0	0	0	0	0	0	0	0	0
F 23	0	0	0	0	0	0	0	0	0	0
F 24	-	-	-	-	-	-	-	-	-	-
F 30	0	0	0	0	0	0	0	0	0	0
F 31	0	0	0	0	0	0	0	0	0	0
F 32	0	0	0	0	0	0	0	0	0	0
F 90	0	0	0	0	0	0	0	0	0	0
F 91	0	0	0	0	0	0	0	0	0	0
F 92	0	0	0	0	0	0	0	0	0	0
F 40	0	0	0	0	0	0	0	0	0	0
F 50	0	0	0	0	0	0	0	0	0	0
F 60	0	0	0	0	0	0	0	0	0	0
F 61	0	0	0	0	0	0	0	0	0	0
F 62	0	0	0	0	0	0	0	0	0	0
F 00	0	0	0	0	0	0	0	0	0	0
F 10	0	0	0	0	0	0	0	0	0	0
F 11	0	0	0	0	0	0	0	0	0	0
F 12	0	0	0	0	0	0	0	0	0	0
F 70	0	0	0	0	0	0	0	0	0	0
F 71	0	0	0	0	0	0	0	0	0	0
F 72	0	0	0	0	0	0	0	0	0	0
F 79	0	0	0	0	0	0	0	0	0	0
F 80	0	0	0	0	0	0	0	0	0	0
F 81	0	0	0	0	0	0	0	0	0	0
F 89	0	0	0	0	0	0	0	0	0	0
TOTAL	0	0	0	0	0	0	0	0	0	0

UNITED KINGDOM

2. EXPENDITURE AND RECEIPTS OF GENERAL GOVERNMENT BY MAIN ECONOMIC CATEGORIES

MIO UKL

S60

	1970	1978	1979	1980	1981	1982	1983	1984	1985	1986
EXPENDITURE										
1 ACTUAL EXPENDITURE: SALARIES+GOODS+S. INTERMEDIATE CONSUMPTION P20	6822	26798	31322	39806	44037	47984	53442	56954	59865	64123
ACT. COMPENSATION EMPLOYEE R101+R102	5292	18399	21136	26607	30103	32093	34913	36792	38906	42285
TAXES ON PRODUCTION AND IMPORTS R20 LESS: SALES OF GOODS+S, OWN PRODUCTION	2010	5617	6185	7433	8655	10104	10643	10847	10784	10903
2 PROPERTY ENTREP INCOME, INSUR. R40+51	2025	7093	8671	10873	12700	13945	14159	15740	17469	17022
3 SUBSIDIES, CURRENT TRANSFERS R30+R60	5551	22918	26064	31927	39682	45408	49421	54116	58236	61504
4 ACTUAL CURRENT EXPENDITURE (1 A 3)	14398	56809	66057	82606	96419	107337	117022	126810	135570	142649
5 FINAL CAPITAL EXPENDITURE P40+P70	2447	4684	5110	5550	4507	4359	6034	6449	7212	7400
6 CAPITAL TRANSFERS R70	1051	2101	1869	2453	5881	3880	3594	3796	3304	4708
7 CAPITAL EXPENDITURE (5+6)	3498	6785	6979	8003	10388	8239	9628	10245	10516	12108
8 CURRENT AND CAPITAL EXPENDITURE(4+7)	17896	63594	73036	90609	106807	115576	126650	137055	146086	154757
9 LOANS, ADVANCES AND EQUITIES (NET) (b)	1883	2024	3456	4693	-1520	2653	4612	-2253	1983	
10 TOTAL EXPENDITURE (8+9)	19779	65618	76492	95302	105287	118229	131262	134802	148069	
RECEIPTS										
11 CURRENT TAXES	15338	43353	51628	63738	74458	81704	87931	94278	102995	110339
ON INCOME AND WEALTH R61	7937	23648	26399	32272	37769	42285	45628	49087	54373	55630
LINKED TO PRODUCTION AND IMPORTS R20	7401	19705	25229	31466	36689	39419	42303	45191	48622	54709
12 ACTUAL SOCIAL CONTRIBUTIONS R62	2592	9524	10901	13143	15042	17192	19720	21148	22937	24678
13 PROPERTY INTREP INC, INSURANC R40+52	902	2977	3723	4979	5733	6817	6935	7558	8631	6857
14 SUBSIDIES AND TRANSFER R30+65+67+69	40	468	581	928	1578	2136	1951	1818	1276	1293
15 ACTUAL CURRENT RECEIPTS (11 A 14)	18872	56322	66833	82788	96811	107849	116537	124802	135839	143167
16 CAPITAL TAXES R72	383	372	418	447	744	606	572	658	854	954
17 CAPITAL TRANSFERS R71+R79	0	27	36	47	36	58	44	49	75	65
18 CAPITAL RECEIPTS (16+17)	383	399	454	494	780	664	616	707	929	1019
19 TOTAL RECEIPTS (15+18)	19255	56721	67287	83282	97591	108513	117153	125509	136768	144186
BALANCES (a)										
20 GROSS SAVING N4 (15 - 4)	4389	-985	175	-610	-347	-208	-1244	-2835	-524	-465
21 NET LENDING+ /BORROWING- N5 (19-8)	1274	-7371	-6350	-8119	-9955	-7783	-10256	-12373	-10111	-11554
22 NET BAL TO BE FINANC- /ALL+ (19-10)	-609	-9395	-9806	-12812	-8435	-10436	-14868	-10120	-12094	
23 CHANGE IN FINANCIAL ASSET F71+72+81	-20	622	2840	841	2318	-2315	132	-236	617	
24 TO BE FINANC- /ALLOC+ CASH BAS. (22-23)	-589	-10017	-12646	-13653	-10753	-8121	-15000	-9884	-12711	

2. DEPENSES ET RECETTES DE L ADMINISTRATION CENTRALE PAR GRANDES CATEGORIES ECONOMIQUES

MIO UKL

S61

DEPENSES	1970	1978	1979	1980	1981	1982	1983	1984	1985	1986
1 DEPENSES EFFECTIVES REMUNERATION+BS	4896	17948	20944	26922	30114	33160	36620	39104	41075	43609
CONSOMMATION INTERMEDIAIRE P20	2630	10110	11757	15082	17204	19836	22127	23867	24298	25386
REMUNERATION SALARIES R101+R102	2645	9255	10537	13483	14978	15878	17391	18022	19187	20373
IMPOTS LIES A PRODUCTION IMPORT. R20	196	312	436	556	666	659	522	427	376	421
MOINS:VENTES+PRODUCTION COMPTE PROPR	575	1729	1786	2199	2734	3213	3420	3212	2786	2571
2 REVENUS DE PROPRIETE ASSURANC R40+51	1365	5961	7179	8890	10736	11901	12696	14583	16285	16587
3 SUBVENTIONS TRANSFERTS COUR. R30+R60	5508	23361	26869	32312	38247	41698	45130	49212	51791	53788
4 DEPENSES EFFECTIVES COURANTE (1 A 3)	11769	47270	54992	68124	79097	86759	94446	102899	109151	113984
5 DEPENSES FINALES EN CAPITAL P40+P70	594	1321	1522	1808	1792	2268	2817	2674	3759	3407
6 TRANSFERTS EN CAPITAL R70	1177	2107	1925	2490	5888	3666	2773	2802	3122	4790
7 DEPENSES EN CAPITAL (5+6)	1771	3428	3447	4298	7680	5934	5590	5476	6881	8197
8 DEPENSES COURANTES ET CAPITAL (4+7)	13540	50698	58439	72422	86777	92693	100036	108375	116032	122181
9 PRETS AVANCES ET PARTICIPATIONS NETS	1763	1883	2838	3630	-524	1729	5046	537	3282	
10 DEPENSES TOTALES (8+9)	15303	52581	61277	76052	86253	94422	105082	108912	119314	
RECETTES										
11 IMPOTS COURANTS	14225	39182	46931	57920	67008	73137	78557	84354	92248	98425
SUR LE REVENU ET LE PATRIMOINE R61	7937	23648	26399	32272	37769	42285	45628	49087	54373	55630
LIES A LA PRODUCTION ET IMPORT. R20	6288	15534	20532	25648	29239	30852	32929	35267	37875	42795
12 COTISATIONS SOCIALES EFFECTIVES R62	60	282	320	412	467	501	546	579	597	625
13 REVENUS PROPRIETE,ASSURANCES R40+52	1135	3832	4636	5896	6812	7793	8231	9254	10568	9208
14 SUBVENTIONS TRANSFERTS R30+65+67+69	266	1054	1235	1668	2562	3207	3190	3203	2989	3331
15 RECETTES EFFECTIVES COUR. (11 A 14)	15686	44350	53122	65896	76849	84638	90524	97390	106402	111589
16 IMPOTS EN CAPITAL R72	383	372	418	447	744	606	572	658	854	954
17 TRANSFERTS EN CAPITAL R71+R79	0	0	0	4	1	17	2	4	23	9
18 RECETTES EN CAPITAL (16+17)	383	372	418	451	745	623	574	662	877	963
19 RECETTES TOTALES (15+18)	16069	44722	53540	66347	77594	85261	91098	98052	107279	112552
SOLDES (a)										
20 EPARGNE BRUTE N4 (15 - 4)	3866	-3185	-2187	-2647	-2691	-2527	-4335	-6086	-3262	-3126
21 CAPACITE+/BESOIN- FINANCT N5 (19-8)	2478	-6241	-5216	-6494	-9626	-7838	-9351	-10900	-9266	-10360
22 SOLDE A FINANCER-/EMPLOYER+ (19-10)	715	-8124	-8054	-10124	-9102	-9567	-14397	-11437	-12548	
23 SOLDE CREDITS COMMERCIAUX F71+72+81	15	529	2682	881	1588	-741	-552	-204	103	
24 SOLDE FIN.-/EMPL.+BASE REGL.(22-23)	700	-8653	-10736	-11005	-10690	-8826	-13845	-11233	-12651	

UNITED KINGDOM

2. EXPENDITURE AND RECEIPTS OF LOCAL GOVERNMENT BY MAIN ECONOMIC CATEGORIES

MIO UKL

S62

	1970	1978	1979	1980	1981	1982	1983	1984	1985	1986
EXPENDITURE										
1 ACTUAL EXPENDITURE: SALARIES+GOODS+S. INTERMEDIATE CONSUMPTION P20	2718	11096	13136	16365	17986	19342	21220	22331	23255	25596
ACT. COMPENSATION EMPLOYEE R101+R102	851	3711	4384	5236	5007	5769	6664	6753	6964	6912
TAXES ON PRODUCTION AND IMPORTS R20	2787	10099	11659	14459	16613	17811	19391	20792	21832	24244
LESS: SALES OF GOODS+S, OWN PRODUCTION	515	1174	1492	1904	2287	2653	2388	2421	2457	2772
2 PROPERTY ENTREP INCOME, INSUR. R40+51	1435	3888	4399	5234	5921	6891	7223	7635	7998	8332
3 SUBSIDIES, CURRENT TRANSFERS R30+R60	1068	2910	3471	4233	4397	4321	3939	4013	4420	4241
4 ACTUAL CURRENT EXPENDITURE (1 A 3)	471	2205	2557	3240	3730	4275	6381	7244	7401	7673
5 FINAL CAPITAL EXPENDITURE P40+P70	4257	16211	19164	23838	26113	27938	31540	33588	35076	37510
6 CAPITAL TRANSFERS R70	1853	3363	3588	3742	2715	2091	3217	3775	3453	3993
7 CAPITAL EXPENDITURE (5+6)	30	217	211	258	310	542	1137	1334	756	595
8 CURRENT AND CAPITAL EXPENDITURE (4+7)	1883	3580	3799	4000	3025	2633	4354	5109	4209	4588
9 LOANS, ADVANCES AND EQUITIES (NET)	6140	19791	22963	27838	29138	30571	35894	38697	39285	42098
10 TOTAL EXPENDITURE (8+9)	76	-104	271	473	256	471	-334	-28	-345	
	6216	19687	23234	28311	29394	31042	35560	38669	38940	
RECEIPTS										
11 CURRENT TAXES	1827	5660	6630	8284	10411	11886	12289	12775	13580	15107
ON INCOME AND WEALTH R61	0	0	0	0	0	0	0	0	0	0
LINKED TO PRODUCTION AND IMPORTS R20	1827	5660	6630	8284	10411	11886	12289	12775	13580	15107
12 ACTUAL SOCIAL CONTRIBUTIONS R62	61	259	299	376	442	499	567	610	623	675
13 PROPERTY INTREP INC, INSURANC R40+52	109	495	559	707	738	817	746	696	765	878
14 SUBSIDIES AND TRANSFER R30+65+67+69	2758	11666	13469	15990	17607	18215	20601	22110	22249	23442
15 ACTUAL CURRENT RECEIPTS (11 A 14)	4755	18080	20957	25357	29198	31417	34203	36191	37217	40102
16 CAPITAL TAXES R72	0	0	0	0	0	0	0	0	0	0
17 CAPITAL TRANSFERS R71+R79	156	250	303	338	352	369	358	385	620	729
18 CAPITAL RECEIPTS (16+17)	156	250	303	338	352	369	358	385	620	729
19 TOTAL RECEIPTS (15+18)	4911	18330	21260	25695	29550	31786	34561	36576	37837	40831
BALANCES (a)										
20 GROSS SAVING N4 (15 - 4)	464	1636	1509	1146	2789	3165	2317	2353	1861	2340
21 NET LENDING+ /BORROWING- N5 (19-8)	-1263	-1694	-1987	-2516	116	901	-1679	-2371	-1722	-1515
22 NET BAL TO BE FINANC- /ALL+ (19-10)	-1339	-1590	-2258	-2989	-140	430	-1345	-2343	-1383	
23 CHANGE IN FINANCIAL ASSET F71+72+81	-35	-157	-316	-396	-359	-262	-16	-183	-165	
24 TO BE FINANC- /ALLOC+ CASH BAS. (22-23)	-1304	-1433	-1942	-2593	219	692	-1329	-2160	-1218	

UNITED KINGDOM

2. DEPENSES ET RECETTES DES ADMINISTRATIONS DE SECURITE SOCIALE PAR GRANDES CATEGORIES ECONOMIQUES

MIO UKL

S63

DEPENSES	1970	1978	1979	1980	1981	1982	1983	1984	1985	1986
1 DEPENSES EFFECTIVES REMUNERATION+BS	106	367	424	574	688	714	710	727	867	815
CONSOMMATION INTERMEDIAIRE P20	59	195	230	314	378	390	381	389	481	443
REMUNERATION SALARIES R101+R102	44	169	189	254	302	317	324	335	386	372
IMPOTS LIES A PRODUCTION IMPORT. R20	3	3	5	6	8	7	5	3	0	0
MOINS:VENTES+PRODUCTION COMPTE PROPR	0	0	0	0	0	0	0	0	0	0
2 REVENUS DE PROPRIETE ASSURANC R40+51	0	0	0	0	1	27	28	18	4	0
3 SUBVENTIONS TRANSFERTS COUR. R30+R60	2982	11517	13074	15873	19239	20980	22539	23875	25450	27811
4 DEPENSES EFFECTIVES COURANTE (1 A 3)	3088	11884	13498	16447	19928	21721	23277	24620	26321	28626
5 DEPENSES FINALES EN CAPITAL P40+P70	0	0	0	0	0	0	0	0	0	0
6 TRANSFERTS EN CAPITAL R70	0	0	0	0	0	0	0	0	0	0
7 DEPENSES EN CAPITAL (5+6)	0	0	0	0	0	0	0	0	0	0
8 DEPENSES COURANTES ET CAPITAL (4+7)	3088	11884	13498	16447	19928	21721	23277	24620	26321	28626
9 PRETS AVANCES ET PARTICIPATIONS NETS	44	245	347	590	-1238	455	-82	468	303	
10 DEPENSES TOTALES (8+9)	3132	12129	13845	17037	18690	22176	23195	25088	26624	
RECETTES										
11 IMPOTS COURANTS	0	0	0	0	0	0	0	0	0	0
SUR LE REVENU ET LE PATRIMOINE R61	0	0	0	0	0	0	0	0	0	0
LIES A LA PRODUCTION ET IMPORT. R20	0	0	0	0	0	0	0	0	0	0
12 COTISATIONS SOCIALES EFFECTIVES R62	2655	10107	11531	13944	15923	18105	20800	22316	24216	26082
13 REVENUS PROPRIETE,ASSURANCES R40+52	66	428	507	626	617	511	462	482	538	577
14 SUBVENTIONS TRANSFERTS R30+65+67+69	426	1913	2313	2768	2943	2259	2789	2720	2444	2288
15 RECETTES EFFECTIVES COUR. (11 A 14)	3147	12448	14351	17338	19483	20875	24051	25518	27198	28947
16 IMPOTS EN CAPITAL R72	0	0	0	0	0	0	0	0	0	0
17 TRANSFERTS EN CAPITAL R71+R79	0	0	0	0	0	0	0	0	0	0
18 RECETTES EN CAPITAL (16+17)	0	0	0	0	0	0	0	0	0	0
19 RECETTES TOTALES (15+18)	3147	12448	14351	17338	19483	20875	24051	25518	27198	28947
SOLDES										
20 EPARGNE BRUTE N4 (15 - 4)	59	564	853	891	-445	-846	774	898	877	321
21 CAPACITE+/BESOIN- FINANCT N5 (19-8)	59	564	853	891	-445	-846	774	898	877	321
22 SOLDE A FINANCER-/EMPLOYER+ (19-10)	15	319	506	301	793	-1301	856	430	574	
23 SOLDE CREDITS COMMERCIAUX F71+72+81	0	250	474	356	1089	-1312	700	151	679	
24 SOLDE FIN.-/EMPL.+BASE REGL.(22-23)	15	69	32	-55	-296	11	156	279	-105	

UNITED KINGDOM

3. COÛTS DE PRODUCTION ET PASSAGE A LA CONSOMMATION COLLECTIVE

MIO UKL

S61

		1970	1978	1979	1980	1981	1982	1983	1984	1985	1986	
1	CONSOMMATION INTERMEDIAIRE	P20	2630	10110	11757	15082	17204	19836	22127	23867	24298	25386
2	REMUNERATION DES SALAIRES	R10	2935	10546	12011	15322	17245	18381	20155	20957	22330	23786
	SALAIRES ET TRAITEMENTS BRUTS	R101	2548	8612	9828	12564	13961	14794	16141	16702	17780	18874
	COTISATIONS SOCIALES EMPLOYEURS	R102	97	643	709	919	1017	1084	1250	1320	1407	1499
	- VERSEES AUX ADMINISTR. PUBL.		97	643	709	919	1017	1084	1250	1320	1407	1499
	- VERSEES AUX ENTREPR. ASSURANCE		0	0	0	0	0	0	0	0	0	0
	COTISATIONS SOCIALES FICTIVES	R103	290	1291	1474	1839	2267	2503	2764	2935	3143	3413
3	IMPOTS LIES A LA PRODUCTION	R20	196	312	436	556	666	659	522	427	376	421
4	CONSOMMATION DE CAPITAL FIXE	A1	113	482	577	713	805	850	893	943	1039	1152
5	EXCEDENT NET D EXPLOITATION	N12	88	76	5	-28	21	-87	-253	-449	-110	-227
6	MOINS SUBVENTIONS RECUES	R30	18	23	28	43	52	54	55	66	65	68
7	MOINS VENTES COURANTES BIENS S.		559	1644	1701	2050	2574	3012	3207	3016	2578	2280
8	MOINS PRODUCTION POUR COMPTE PR.		16	85	85	149	160	201	213	196	208	291
9	CONSOMMATION COLLECTIVE (1 A 8)	P3A	5369	19774	22972	29403	33155	36372	39969	42467	45082	47879
EMPLOI SALARIE (1000)			2000	2414	2433	2440	2464	2443	2429	2405	5370	2394
4. DEPENSES DE SUBVENTIONS D EXPLOITATION ET TRANSFERTS												
1	SUBVENTIONS D EXPLOITATION	R30	766	2735	3351	3996	4465	3629	3726	4756	4914	4004
	- AUX ADMINISTRATIONS PUBLIQUES		210	1185	1466	1758	1310	698	487	499	572	628
	- AUX AUTRES SECTEURS		556	1550	1885	2238	3155	2931	3239	4257	4342	3376
2	TRANSFERTS ADMINISTRATIONS PUBL	R65	2876	11867	13585	16001	18144	18449	21491	22951	23003	24092
	- A L ADMINISTRATION CENTRALE											
	- AUX ADMINISTRATIONS LOCALES		2450	9954	11272	13233	15201	16190	18702	20231	20559	21804
	- A LA SECURITE SOCIALE		426	1913	2313	2768	2943	2259	2789	2720	2444	2288
3	TRANSFERTS ADMINISTRATIONS PRIV	R66	330	1043	1175	1540	1740	1964	2293	2466	2690	3083
4	PRESTATIONS SOCIALES	R64	1360	6528	8058	9766	12690	16458	16520	17913	19931	21242
	- LIEES AUX COTISATIONS EFFECTIVE	R641	0	0	0	0	0	0	0	0	0	0
	- LIEES AUX COTISATIONS FICTIVES	R642	299	1308	1477	1832	2291	2598	2897	2937	3227	3307
	- AUTRES PRESTATIONS SOCIALES	R643	1061	5220	6581	7934	10399	13860	13623	14976	16704	17935
5	TRANSFERTS COURANTS DIVERS	R69	33	168	220	280	318	351	189	153	194	191
	- AUX MENAGES		33	168	220	280	318	351	189	153	194	191
	- AUX AUTRES SECTEURS RESIDENTS		0	0	0	0	0	0	0	0	0	0
	- AU RESTE DU MONDE		0	0	0	0	0	0	0	0	0	0
6	COOPERATION INTERNATIONALE COUR	R67	143	1020	480	729	890	847	911	973	1059	1176
7	AIDES A L INVESTISSEMENT	R71	921	2054	1925	2230	2376	2585	2725	2802	3122	3199
	- AUX ADMINISTRATIONS PUBLIQUES		156	223	267	295	317	328	316	340	574	677
	- ADMINISTRATION CENTRALE											
	- ADMINISTRATIONS LOCALES		156	223	267	295	317	328	316	340	574	677
	- SECURITE SOCIALE		0	0	0	0	0	0	0	0	0	0
	- AUX AUTRES SECTEURS RESIDENTS		765	1831	1658	1935	2059	2257	2409	2462	2548	2522
	- AU RESTE DU MONDE		0	0	0	0	0	0	0	0	0	0
8	AUTRES TRANSFERTS EN CAPITAL	R79	256	53	0	260	3512	1081	48	0	0	1591
	- AUX ADMINISTRATIONS PUBLIQUES		0	0	0	0	0	0	0	0	0	0
	- AUX MENAGES		1	0	0	0	0	0	0	0	0	0
	- AUX AUTRES SECTEURS RESIDENTS		255	53	0	260	3512	1081	48	0	0	1591
	- AU RESTE DU MONDE		0	0	0	0	0	0	0	0	0	0

3. COÛTS DE PRODUCTION ET PASSAGE A LA CONSOMMATION COLLECTIVE

MIO UKL

563

		1970	1978	1979	1980	1981	1982	1983	1984	1985	1986	
1	CONSOMMATION INTERMEDIAIRE	P20	59	195	230	314	378	390	381	389	481	443
2	REMUNERATION DES SALAIRES	R10	49	192	216	289	348	367	376	389	449	434
	SALAIRES ET TRAITEMENTS BRUTS	R101	42	157	176	237	281	295	301	310	358	345
	COTISATIONS SOCIALES EMPLOYEURS	R102	2	12	13	17	21	22	23	25	28	27
	- VERSEES AUX ADMINISTR. PUBL.		2	12	13	17	21	22	23	25	28	27
	- VERSEES AUX ENTREPR. ASSURANCE		0	0	0	0	0	0	0	0	0	0
	COTISATIONS SOCIALES FICTIVES	R103	5	23	27	35	46	50	52	54	63	62
3	IMPOTS LIES A LA PRODUCTION	R20	3	3	5	6	8	7	5	3	0	0
4	CONSOMMATION DE CAPITAL FIXE	A1	0	0	0	0	0	0	0	0	0	0
5	EXCEDENT NET D EXPLOITATION	N12	0	0	0	0	0	0	0	0	0	0
6	MOINS SUBVENTIONS RECUES	R30	0	0	0	0	0	0	0	0	0	0
7	MOINS VENTES COURANTES BIENS S.		0	0	0	0	0	0	0	0	0	0
8	MOINS PRODUCTION POUR COMPTE PR.		0	0	0	0	0	0	0	0	0	0
9	CONSOMMATION COLLECTIVE (1 A 8)	P3A	111	390	451	609	734	764	762	781	930	877
	EMPLOI SALARIE (1000)		0	0	0	0	0	0	0	0	0	0
4. DEPENSES DE SUBVENTIONS D EXPLOITATION ET TRANSFERTS												
1	SUBVENTIONS D EXPLOITATION	R30	0	0	0	0	0	0	0	0	0	0
	- AUX ADMINISTRATIONS PUBLIQUES		0	0	0	0	0	0	0	0	0	0
	- AUX AUTRES SECTEURS		0	0	0	0	0	0	0	0	0	0
2	TRANSFERTS ADMINISTRATIONS PUBL	R65	207	756	876	1034	1333	1582	1741	1844	2019	2240
	- A L ADMINISTRATION CENTRALE		207	756	876	1034	1333	1582	1741	1844	2019	2240
	- AUX ADMINISTRATIONS LOCALES		0	0	0	0	0	0	0	0	0	0
	- A LA SECURITE SOCIALE		0	0	0	0	0	0	0	0	0	0
3	TRANSFERTS ADMINISTRATIONS PRIV	R66	0	0	0	0	0	0	0	0	0	0
4	PRESTATIONS SOCIALES	R64	2775	10761	12198	14839	17906	19398	20798	22031	23431	25571
	- LIEES AUX COTISATIONS EFFECTIVE	R641	2770	10738	12171	14804	17860	19348	20746	21977	23368	25509
	- LIEES AUX COTISATIONS FICTIVES	R642	5	23	27	35	46	50	52	54	63	62
	- AUTRES PRESTATIONS SOCIALES	R643	0	0	0	0	0	0	0	0	0	0
5	TRANSFERTS COURANTS DIVERS	R69	0	0	0	0	0	0	0	0	0	0
	- AUX MENAGES		0	0	0	0	0	0	0	0	0	0
	- AUX AUTRES SECTEURS RESIDENTS		0	0	0	0	0	0	0	0	0	0
	- AU RESTE DU MONDE		0	0	0	0	0	0	0	0	0	0
6	COOPERATION INTERNATIONALE COUR	R67	0	0	0	0	0	0	0	0	0	0
7	AIDES A L INVESTISSEMENT	R71	0	0	0	0	0	0	0	0	0	0
	- AUX ADMINISTRATIONS PUBLIQUES		0	0	0	0	0	0	0	0	0	0
	- ADMINISTRATION CENTRALE		0	0	0	0	0	0	0	0	0	0
	- ADMINISTRATIONS LOCALES		0	0	0	0	0	0	0	0	0	0
	- SECURITE SOCIALE		0	0	0	0	0	0	0	0	0	0
	- AUX AUTRES SECTEURS RESIDENTS		0	0	0	0	0	0	0	0	0	0
	- AU RESTE DU MONDE		0	0	0	0	0	0	0	0	0	0
8	AUTRES TRANSFERTS EN CAPITAL	R79	0	0	0	0	0	0	0	0	0	0
	- AUX ADMINISTRATIONS PUBLIQUES		0	0	0	0	0	0	0	0	0	0
	- AUX MENAGES		0	0	0	0	0	0	0	0	0	0
	- AUX AUTRES SECTEURS RESIDENTS		0	0	0	0	0	0	0	0	0	0
	- AU RESTE DU MONDE		0	0	0	0	0	0	0	0	0	0

UNITED KINGDOM

5. GENERAL GOVERNMENT EXPENDITURE (USES) BY PURPOSE AND TYPE OF TRANSACTION S 60

COFOG NOMENCLATURE

P3A FINAL CONSUMPTION
 R30 SUBSIDIES
 R60+R4G+R51 CURRENT TRANSFERS, INSURANCE PREMIUMS, INTERESTS
 R64 OF WHICH: SOCIAL BENEFITS
 P40 GROSS CAPITAL FORMATION
 P70+R70 OTHER CAPITAL OUTLAYS

	MIO UKL						
	P3A (a)	R30	R60+40+51 (a)	R64	P40 (b)	P70+R70 (b)	TOTAL
1977							
01 GENERAL PUBLIC SERVICES	1803	0	649	81	303	13	2768
02 DEFENCE	6762	0	30	0	65	6	6863
03 PUBLIC ORDER AND SAFETY AFFAIRS	1929	0	60	38	144	0	2133
04 EDUCATION	6301	0	1368	130	532	139	8340
05 HEALTH	6375	0	28	10	420	0	6823
06 SOCIAL SECURITY AND WELFARE AFFAIRS	1851	0	14964	14964	52	1	16868
07 HOUSING AND COMMUNITY AMENITY	906	1403	147	7	2175	618	5249
08 RECREATIONAL, CULTURAL AFFAIRS	615	0	68	7	114	10	807
09 FUEL AND ENERGY AFFAIRS	98	118	19	19	17	274	526
10 AGRICULTURE, FORESTRY, FISHING	262	370	26	16	133	89	880
11 INDUSTRY OTHER THAN FUEL, HANDICRAFT	166	110	11	11	37	365	689
12 TRANSPORT AND COMMUNICATION	835	718	0	0	779	190	2522
13 TRADE	533	313	1877	5	100	92	2915
14 EXPENDITURES NOT CLASSIFIED	1051	0	4601	0	-4	0	5648
TOTAL	29487	3032	23848	15274	4867	1797	63031
1982							
01 GENERAL PUBLIC SERVICES	3338	0	1111	272	503	37	4989
02 DEFENCE	14333	0	60	0	72	35	14500
03 PUBLIC ORDER AND SAFETY AFFAIRS	4517	0	94	70	245	0	4861
04 EDUCATION	12025	0	2564	264	505	187	15281
05 HEALTH	13196	0	61	21	817	4	14078
06 SOCIAL SECURITY AND WELFARE AFFAIRS	4115	0	36266	36266	102	0	40483
07 HOUSING AND COMMUNITY AMENITY	1927	1554	497	91	11	1140	5104
08 RECREATIONAL, CULTURAL AFFAIRS	1265	0	162	43	265	4	1696
09 FUEL AND ENERGY AFFAIRS	153	581	72	72	33	11	784
10 AGRICULTURE, FORESTRY, FISHING	479	55	50	34	378	245	1207
11 INDUSTRY OTHER THAN FUEL, HANDICRAFT	385	324	147	147	32	1792	2680
12 TRANSPORT AND COMMUNICATION	1711	1616	71	25	1362	350	5110
13 TRADE	1132	880	3326	424	122	75	5535
14 EXPENDITURES NOT CLASSIFIED	1973	0	11371	0	0	0	13344
TOTAL	60549	5010	55857	37729	4359	3880	129655
1983							
01 GENERAL PUBLIC SERVICES	3485	0	1221	271	422	43	5171
02 DEFENCE	15631	0	47	0	171	23	15872
03 PUBLIC ORDER AND SAFETY AFFAIRS	4957	0	99	64	256	0	5312
04 EDUCATION	12839	0	2772	227	555	179	16345
05 HEALTH	14990	0	76	30	854	4	15924
06 SOCIAL SECURITY AND WELFARE AFFAIRS	4435	0	39317	39317	100	0	43852
07 HOUSING AND COMMUNITY AMENITY	2115	1389	462	198	1133	1933	7032
08 RECREATIONAL, CULTURAL AFFAIRS	1449	0	182	43	323	3	1957
09 FUEL AND ENERGY AFFAIRS	206	953	152	152	38	0	1349
10 AGRICULTURE, FORESTRY, FISHING	495	101	54	36	464	270	1384
11 INDUSTRY OTHER THAN FUEL, HANDICRAFT	365	324	101	101	81	787	1658
12 TRANSPORT AND COMMUNICATION	1752	1642	84	31	1482	308	5268
13 TRADE	1217	784	2989	707	155	44	5189
14 EXPENDITURES NOT CLASSIFIED	2070	0	12228	0	0	0	14298
TOTAL	66006	5193	59784	41177	6034	3594	140611

UNITED KINGDOM

5. DEPENSES (EMPLOIS) DU SECTEUR ADMINISTRATIONS PUBLIQUES PAR FONCTIONS ET OPERATIONS S 60

NOMENCLATURE COFOG

P3A CONSOMMATION FINALE

R30 SUBVENTIONS

R60+R40+R51 TRANSFERTS COURANTS, PRIMES ASSURANCE, INTERETS

R64 DONT PRESTATIONS SOCIALES

P40 FORMATION BRUTE DE CAPITAL

P70+R70 AUTRES DEPENSES EN CAPITAL

	MIO UKL						
	P3A (a)	R30	R60+40+51 (a)	R64	P40 (b)	P70+R70 (b)	TOTAL
1984							
01 SERVICES GENERAUX	3455	0	1338	292	497	49	5339
02 DEFENSE NATIONALE	16953	0	61	0	203	17	17234
03 ORDRE ET SECURITE PUBLICS	5513	0	100	71	292	0	5913
04 ENSEIGNEMENT	13404	0	2865	191	606	187	17062
05 SANTE	15716	0	91	45	945	4	16756
06 SECURITE ET OEUVRES SOCIALES	4746	0	42610	42610	123	1	47480
07 LOGEMENT, DEVELOPPEMENT COLLECTIF	2215	1403	528	338	1512	2271	7929
08 SERVICES COLLECTIFS NDA	1512	0	193	45	400	1	2106
09 PETROLE ET ENERGIE	243	1982	206	206	34	5	2470
10 AGRICULTURE, SYLVICULT., PECHE	443	49	49	29	27	277	845
11 INDUSTRIE SAUF ENERGIE, ARTISANAT	404	297	101	101	50	0	1522
12 TRANSPORTS ET COMMUNICATION	1715	1595	92	35	1581	257	5240
13 COMMERCE	1424	876	2748	687	179	57	5284
14 DEPENSES NON VENTILEES	2172	0	14084	0	0	0	16256
TOTAL	69915	6202	65074	44650	6449	3796	151436
1985							
01 SERVICES GENERAUX	3668	0	1377	192	602	54	5701
02 DEFENSE NATIONALE	17940	0	54	0	268	21	18283
03 ORDRE ET SECURITE PUBLICS	5766	0	98	58	327	0	6191
04 ENSEIGNEMENT	13718	0	2905	115	592	208	17423
05 SANTE	167	0	117	69	1005	4	17878
06 SECURITE ET OEUVRES SOCIALES	5332	0	46369	46369	152	0	51853
07 LOGEMENT, DEVELOPPEMENT COLLECTIF	2463	1402	572	408	1272	1605	7392
08 SERVICES COLLECTIFS NDA	1519	0	298	137	376	3	2196
09 PETROLE ET ENERGIE	264	1557	421	421	49	0	2291
10 AGRICULTURE, SYLVICULT., PECHE	433	101	49	33	722	220	1525
11 INDUSTRIE SAUF ENERGIE, ARTISANAT	464	253	86	86	77	797	1677
12 TRANSPORTS ET COMMUNICATION	1844	1682	78	16	1677	270	5551
13 COMMERCE	1554	1102	2840	606	93	44	5633
14 DEPENSES NON VENTILEES	2353	0	15728	0	0	0	18081
TOTAL	74070	6097	70992	48510	7212	3304	161675
1986							
01 SERVICES GENERAUX	3965	0	1449	166	569	67	6050
02 DEFENSE NATIONALE	18176	0	82	0	358	12	18628
03 ORDRE ET SECURITE PUBLICS	6231	0	107	61	354	0	6692
04 ENSEIGNEMENT	15583	0	3047	31	660	235	19525
05 SANTE	18238	0	125	68	1078	5	19446
06 SECURITE ET OEUVRES SOCIALES	5603	0	50164	50164	189	0	55956
07 LOGEMENT, DEVELOPPEMENT COLLECTIF	2661	1452	800	664	1626	0	8144
08 SERVICES COLLECTIFS NDA	1642	0	290	105	316	1	2249
09 PETROLE ET ENERGIE	304	766	593	593	4	0	1667
10 AGRICULTURE, SYLVICULT., PECHE	497	138	21	1	181	170	1007
11 INDUSTRIE SAUF ENERGIE, ARTISANAT	433	234	94	94	52	845	1658
12 TRANSPORTS ET COMMUNICATION	1923	1556	83	16	1851	301	5714
13 COMMERCE	1658	936	2035	392	166	35	4830
14 DEPENSES NON VENTILEES	2541	0	15990	0	-4	0	18527
TOTAL	79455	5082	74880	52355	7400	3276	170093

UNITED KINGDOM

6. TAXES AND ACTUAL SOCIAL CONTRIBUTIONS BY CATEGORY AND BY RECEIVING SUB-SECTOR

MIO UKL

560

		1970	1978	1979	1980	1981	1982	1983	1984	1985	1986
1	TAXES ON PRODUCTION AND IMPORTS	R20	8115	21194	27162	33932	39650	42738	45218	51455	57902
	GENERAL TURNOVER TAXES	R201	1304	5239	7952	11190	11951	12764	14365	16563	21419
	- VALUE-ADDED TAX		0	5239	7952	11190	11951	12764	14365	16563	21419
	- OTHER GENERAL TURNOVER TAXES		1304	0	0	0	0	0	0	0	0
	IMPORT DUTIES, AGRICULTURE LEVIES	R202	270	24	-1	9	87	-15	43	-42	66
	EXCISE DUTY, TAX ON CONSUMPTION	R203	3404	7173	8080	9100	11113	12501	13515	14636	17023
	TAXES ON SERVICES	R204	124	345	376	456	501	578	613	651	728
	TAXES ON LAND AND BUILDINGS	R205	1827	5725	6701	8368	10508	11990	12398	12898	15439
	STAMP, REGISTRATION DUTIES	R206	124	433	564	630	766	832	1079	961	1705
	OTHER TAXES ON PRODUCTION	R207	1062	2255	3490	4179	4274	4088	3205	2375	1487
2	CURRENT TAXES ON INCOME & WEALTH	R61	7937	23648	26399	32272	37769	42285	45628	49087	55630
	PAID BY HOUSEHOLDS		6201	19457	21205	25434	28933	31460	33216	34623	40543
	PAID BY GENERAL GOVERNMENT										
	PAID BY OTHER SECTORS		1736	4191	5194	6838	8836	10825	12412	14464	15087
3	CAPITAL TAXES	R72	383	372	418	447	744	606	572	658	854
	PAID BY HOUSEHOLDS		383	372	418	447	744	606	572	658	854
	PAID BY OTHER SECTORS		0	0	0	0	0	0	0	0	0
4	TOTAL TAX RECEIPTS (1 A 3)		16435	45214	53979	66651	78163	85629	91418	97787	114486
5	ACTUAL SOCIAL CONTRIBUTIONS	R62	2776	10648	12150	14732	16832	19105	21913	23505	27382
	EMPLOYERS' ACTUAL SOC CONTRIBUT.	R621	1354	6069	6889	8210	8814	9344	10540	11263	12208
	EMPLOYEES' SOCIAL CONTRIBUTIONS	R622	1308	4260	4997	6205	7663	9279	10821	11642	12483
	- COMPULSORY CONTRIBUTIONS		1308	4260	4997	6205	7663	9279	10821	11642	12483
	- VOLUNTARY CONTRIBUTIONS		0	0	0	0	0	0	0	0	0
	SOCIAL CONTRIBUTIONS SELF-EMPLOY.	R623	114	319	264	317	355	482	552	600	745
	- COMPULSORY CONTRIBUTIONS		114	319	264	317	355	482	552	600	745
	- VOLUNTARY CONTRIBUTIONS		0	0	0	0	0	0	0	0	0
6	TOTAL TAX & SOCIAL CONTRIBUT. (4+5)		19211	55862	66129	81383	94995	104734	113331	121292	141868

6. IMPOTS ET COTISATIONS SOCIALES EFFECTIVES PAR CATEGORIE ET PAR SOUS SECTEUR RECEVEUR

MIO UKL

S61

	1970	1978	1979	1980	1981	1982	1983	1984	1985	1986
1 IMPOTS DE PRODUCTION ET IMPORT R20	6288	15534	20532	25648	29239	30852	32929	35267	37875	42795
TAXES SUR LE CHIFFRE D AFFAIRE R201	1304	5239	7952	11190	11951	12764	14365	16563	18496	21419
- TVA	0	5239	7952	11190	11951	12764	14365	16563	18496	21419
- AUTRES TAXES	1304	0	0	0	0	0	0	0	0	0
DROIT D IMPORTATION ET PRELEV. R202	270	24	-1	9	87	-15	43	-42	364	66
ACCISES ET IMPOT SUR CONSOMMAT. R203	3404	7173	8080	9100	11113	12501	13515	14636	15730	17023
IMPOTS SUR LES SERVICES R204	124	345	376	456	501	578	613	651	728	763
IMPOTS SUR LE FONCIER ET IMMOB. R205	0	65	71	84	97	104	109	123	283	332
DROITS DE TIMBRE ET DE MUTATION R206	124	433	564	630	766	832	1079	961	1160	1705
AUTRES IMPOTS LIES A PRODUCTION R207	1062	2255	3490	4179	4724	4088	3205	2375	1114	1487
2 IMPOTS COURANTS REVENU ET PATR. R61	7937	23648	26399	32272	37769	42285	45628	49087	54373	55630
PAYES PAR LES MENAGES	6201	19457	21205	25434	28933	31460	33216	34623	37292	40543
PAYES PAR LES ADMINISTR.PUBL.	0	0	0	0	0	0	0	0	0	0
PAYES PAR LES AUTRES SECTEURS	1736	4191	5194	6838	8836	10825	12412	14464	17081	15087
3 IMPOTS EN CAPITAL R72	383	372	418	447	744	606	572	658	854	954
PAYES PAR LES MENAGES	383	372	418	447	744	606	572	658	854	954
PAYES PAR LES AUTRES SECTEURS	0	0	0	0	0	0	0	0	0	0
4 TOTAL DES IMPOTS (1 A 3)	14608	39554	47349	58367	67752	73743	79129	85012	93102	99379
5 COTISATIONS SOCIALES EFFECTIVES R62	60	282	320	412	467	501	546	579	597	625
A CHARGE DES EMPLOYEURS R621	0	0	0	0	0	0	0	0	0	0
A CHARGE DES SALARIES R622	60	282	320	412	467	501	546	579	597	625
- OBLIGATOIRES	60	282	320	412	467	501	546	579	597	625
- VOLONTAIRES	0	0	0	0	0	0	0	0	0	0
A CHARGE DES NON SALARIES R623	0	0	0	0	0	0	0	0	0	0
- OBLIGATOIRES	0	0	0	0	0	0	0	0	0	0
- VOLONTAIRES	0	0	0	0	0	0	0	0	0	0
6 TOTAL IMPOTS, COTIS. SOCIAL. (4+5)	14668	39836	47669	58779	68219	74244	79675	85591	93699	100004

UNITED KINGDOM

6. TAXES AND ACTUAL SOCIAL CONTRIBUTIONS BY CATEGORY AND BY RECEIVING SUBSECTOR

MIO UKL

562

	1970	1978	1979	1980	1981	1982	1983	1984	1985	1986
1 TAXES ON PRODUCTION AND IMPORTS R20	1827	5660	6630	8284	10411	11886	12289	12775	13580	15107
GENERAL TURNOVER TAXES R201	0	0	0	0	0	0	0	0	0	0
- VALUE-ADDED TAX	0	0	0	0	0	0	0	0	0	0
- OTHER GENERAL TURNOVER TAXES	0	0	0	0	0	0	0	0	0	0
IMPORT DUTIES, AGRICULTUR LEVIES R202	0	0	0	0	0	0	0	0	0	0
EXCISE DUTY, TAX ON CONSUMPTION R203	0	0	0	0	0	0	0	0	0	0
TAXES ON SERVICES R204	0	0	0	0	0	0	0	0	0	0
TAXES ON LAND AND BUILDINGS R205	1827	5660	6630	8284	10411	11886	12289	12775	13580	15107
STAMP, REGISTRATION DUTIES R206	0	0	0	0	0	0	0	0	0	0
OTHER TAXES ON PRODUCTION R207	0	0	0	0	0	0	0	0	0	0
2 CURRENT TAXES ON INCOME & WEALTH R61	0	0	0	0	0	0	0	0	0	0
PAID BY HOUSEHOLDS	0	0	0	0	0	0	0	0	0	0
PAID BY GENERAL GOVERNMENT	0	0	0	0	0	0	0	0	0	0
PAID BY OTHER SECTORS	0	0	0	0	0	0	0	0	0	0
3 CAPITAL TAXES R72	0	0	0	0	0	0	0	0	0	0
PAID BY HOUSEHOLDS	0	0	0	0	0	0	0	0	0	0
PAID BY OTHER SECTORS	0	0	0	0	0	0	0	0	0	0
4 TOTAL TAX RECEIPTS (1 A 3)	1827	5660	6630	8284	10411	11886	12289	12775	13580	15107
5 ACTUAL SOCIAL CONTRIBUTIONS R62	61	259	299	376	442	499	567	610	623	675
EMPLOYERS' ACTUAL SOC CONTRIBT. R621	0	0	0	0	0	0	0	0	0	0
EMPLOYEES' SOCIAL CONTRIBUTIONS R622	61	259	299	376	442	499	567	610	623	675
- COMPULSORY CONTRIBUTIONS	61	259	299	376	442	499	567	610	623	675
- VOLUNTARY CONTRIBUTIONS	0	0	0	0	0	0	0	0	0	0
SOCIAL CONTRIBUTIONS SELF-EMPLOY. R623	0	0	0	0	0	0	0	0	0	0
- COMPULSORY CONTRIBUTIONS	0	0	0	0	0	0	0	0	0	0
- VOLUNTARY CONTRIBUTIONS	0	0	0	0	0	0	0	0	0	0
6 TOTAL TAX & SOCIAL CONTRIBUT. (4+5)	1888	5919	6929	8660	10853	12385	12856	13385	14203	15782

6. IMPOTS ET COTISATIONS SOCIALES EFFECTIVES PAR CATEGORIE ET PAR SOUS SECTEUR RECEVEUR

MIO UKL

563

	1970	1978	1979	1980	1981	1982	1983	1984	1985	1986
1 IMPOTS DE PRODUCTION ET IMPORT R20	0	0	0	0	0	0	0	0	0	0
TAXES SUR LE CHIFFRE D AFFAIRE R201	0	0	0	0	0	0	0	0	0	0
- TVA	0	0	0	0	0	0	0	0	0	0
- AUTRES TAXES	0	0	0	0	0	0	0	0	0	0
DROIT D IMPORTATION ET PRELEV. R202	0	0	0	0	0	0	0	0	0	0
ACCISES ET IMPOT SUR CONSOMMAT. R203	0	0	0	0	0	0	0	0	0	0
IMPOTS SUR LES SERVICES R204	0	0	0	0	0	0	0	0	0	0
IMPOTS SUR LE FONCIER ET IMMOB. R205	0	0	0	0	0	0	0	0	0	0
DROITS DE TIMBRE ET DE MUTATION R206	0	0	0	0	0	0	0	0	0	0
AUTRES IMPOTS LIES A PRODUCTION R207	0	0	0	0	0	0	0	0	0	0
2 IMPOTS COURANTS REVENU ET PATR. R61	0	0	0	0	0	0	0	0	0	0
PAYES PAR LES MENAGES	0	0	0	0	0	0	0	0	0	0
PAYES PAR LES ADMINISTR. PUBL.	0	0	0	0	0	0	0	0	0	0
PAYES PAR LES AUTRES SECTEURS	0	0	0	0	0	0	0	0	0	0
3 IMPOTS EN CAPITAL R72	0	0	0	0	0	0	0	0	0	0
PAYES PAR LES MENAGES	0	0	0	0	0	0	0	0	0	0
PAYES PAR LES AUTRES SECTEURS	0	0	0	0	0	0	0	0	0	0
4 TOTAL DES IMPOTS (1 A 3)	0	0	0	0	0	0	0	0	0	0
5 COTISATIONS SOCIALES EFFECTIVES R62	2655	10107	11531	13944	15923	18105	20800	22316	24216	26082
A CHARGE DES EMPLOYEURS R621	1354	6069	6889	8210	8814	9344	10540	11263	12208	13257
A CHARGE DES SALARIES R622	1187	3719	4378	5417	6754	8279	9708	10453	11263	12019
- OBLIGATOIRES	1187	3719	4378	5417	6754	8279	9708	10453	11263	12019
- VOLONTAIRES	0	0	0	0	0	0	0	0	0	0
A CHARGE DES NON SALARIES R623	114	319	264	317	355	482	552	600	745	806
- OBLIGATOIRES	114	319	264	317	355	482	552	600	745	806
- VOLONTAIRES	0	0	0	0	0	0	0	0	0	0
6 TOTAL IMPOTS, COTIS. SOCIAL. (4+5)	2655	10107	11531	13944	15923	18105	20800	22316	24216	26082

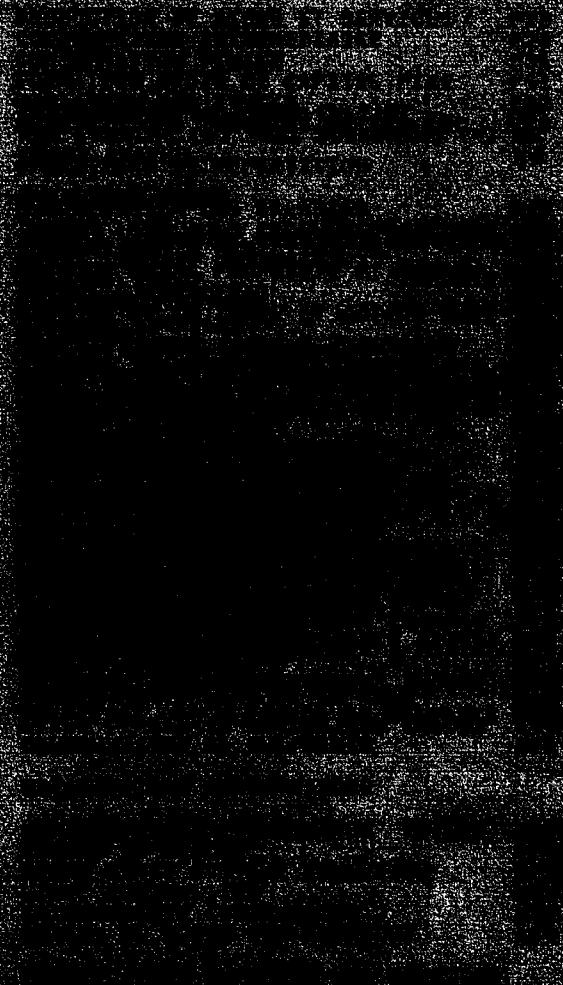

IRELAND

1. GENERAL TABLE OF TRANSACTIONS OF GENERAL GOVERNMENT

1000 IRL

S60		USES									
		1970-71	1978	1979	1980	1981	1982	1983	1984	1985	1986
TRANSACTIONS IN GOODS AND SERVICES											
OUTPUT OF GOODS AND SERVICES	P10										
INTERMEDIATE CONSUMPTION	P20										
FINAL CONSUMPTION	P3A	237260	1156790	1432610	1860200	2260300	2620700	2870700	3079500	3241500	
GROSS FIXED CAPITAL FORMATION	P41	60167	252778	329321	412359	505623	599100	604067	618810	686700	
CHANGE IN STOCKS	P42										
NET PURCHASES LAND, INTANG. ASSETS	P70										
DISTRIBUTIVE TRANSACTIONS											
COMPENSATION OF EMPLOYEES	R10	162880	727298	914447	1175455	1469182	1653751	1814749	1980220	2098200	
TAXES LINKED TO PRODUCTION, IMPORT.	R20	0	0	0	0	0	0	0	0	0	
SUBSIDIES	R30	79103	241691	299400	356391	440324	501147	551125	555890	582500	
PROPERTY AND ENTREPRENEUR. INCOME	R40	60294	354936	457299	590516	821918	1176971	1350758	1503580	1764000	
ACTUAL INTEREST	R41	60294	354936	457299	590516	821918	1176971	1350758	1503580	1764000	
INCOME FROM LAND, INTANGIBLE ASSETS	R43	0	0	0	0	0	0	0	0	0	
DIVIDENDS, OTH INCOME FROM ENTREPR.	R44										
WITHDRAWALS FROM ENTREPR. INCOME	R45										
ACCIDENT INSURANCE TRANSACTIONS	R50	0	0	0	0	0	0	0	0	0	
NET ACCIDENT INSURANCE PREMIUMS	R51	0	0	0	0	0	0	0	0	0	
ACCIDENT INSURANCE CLAIMS	R52										
UNREQUITED CURRENT TRANSFERS N.E.C	R60	176812	915572	1104708	1402871	1809363	2362731	2698244	2965010	3259900	
CURRENT TAXES ON INCOME AND WEALTH	R61										
ACTUAL SOCIAL CONTRIBUTIONS	R62										
IMPUTED SOCIAL CONTRIBUTIONS	R63										
SOCIAL BENEFITS	R64	148438	763101	886733	1168201	1532608	2033022	2338890	2572970	2829100	
CURRENT TRANSFER WITHIN GEN. GOVERN	R65										
CURR. TRANSFERS TO NON-PROFIT INST	R66	25137	128302	169412	201532	241123	280631	304776	325030	347500	
CURRENT INTERNATIONAL COOPERATION	R67	1548	16895	40354	22754	22536	28022	33901	37910	45000	
MISCELLANEOUS CURRENT TRANSFERS	R69	1689	7274	8209	10384	13096	21056	20677	29100	38300	
CAPITAL TRANSFERS	R70	41264	144480	184378	265901	300930	304080	272068	228120	249600	
INVESTMENT GRANTS	R71	41264	144480	184378	265901	300930	304080	272068	228120	249600	
CAPITAL TAXES	R72										
OTHER CAPITAL TRANSFERS	R79	0	0	0	0	0	0	0	0	0	
CHANGE ACTUARIAL RESERVES PENSIONS	F911	0	0	0	0	0	0	0	0	0	
BALANCING ITEMS											
GROSS SAVING	N4	29468	-235338	-383818	-493176	-755272	-1014268	-979343	-854070	-1125500	
NET LENDING (+) / NET BORROWING (-)	N5	-59150	-559024	-796426	-1039757	-1381622	-1749860	-1684703	-1536490	-1867500	
CONSUMPTION OF FIXED CAPITAL	A1	11400	56000	69000	87500	81700	96000	107000	119100	130100	

IRELAND

1. TABLEAU GENERAL DES OPERATIONS DES ADMINISTRATIONS PUBLIQUES

1000 IRL

S60

RESSOURCES

	1970-71	1978	1979	1980	1981	1982	1983	1984	1985	1986
OPERATIONS SUR BIENS ET SERVICES										
PRODUCTION DE BIENS ET SERVICES										
CONSUMMATION INTERMEDIAIRE										
CONSUMMATION FINALE										
FORMATION BRUTE DE CAPITAL FIXE										
VARIATION DES STOCKS										
ACQUISITIONS TERRAINS,ACTIFS INC.										
OPERATIONS DE REPARTITION										
REMUNERATION DES SALARIES										
IMPOTS LIES A LA PRODUCTION,IMPORT	314659	1053433	1176734	1472124	1852318	2261650	2581109	2874170	3010200	3175600
SUBVENTIONS D EXPLOITATION	9668	47700	62950	76690	94490	113480	144200	158110	189500	
REVENUS DE LA PROPRIETE ET ENTREP.	27731	128160	149756	184119	217126	313398	365652	396780	432200	
INTERETS EFFECTIFS	21224	97739	113481	128177	146125	206861	254452	264930	309500	
REVENUS DE LA TERRE ET ACTIFS INC.										
DIVIDENDES	6507	30421	36275	55942	71001	106537	111200	131850	122700	
REVENUS DES ENTREPRENEURS	0	0	0	0	0	0	0	0	0	
OPERATIONS D ASSURANCE-DOMMAGES	0	0	0	0	0	0	0	0	0	
PRIMES NETTES D ASSURANCE-DOMMAGES										
INDEMNITES D ASSURANCE-DOMMAGES	0	0	0	0	0	0	0	0	0	
TRANSFERTS SANS CONTREPARTIE NDA	217048	1154754	1478867	1934064	2363794	2895620	3323689	3732560	3975200	
IMPOTS COURANTS SUR REVENU,PATRIM.	146059	726174	889818	1181529	1476278	1779774	2051161	2414620	2564200	
COTISATIONS SOCIALES EFFECTIVES	44575	310904	373946	488031	602538	788002	899333	996620	1064000	
COTISATIONS SOCIALES FICTIVES	24930	105370	131060	167600	199310	224460	251700	254040	262200	
PRESTATIONS SOCIALES										
TRANSFERTS ADMINISTRATIONS PUBLIQ.										
TRANSFERTS ADMINISTRATIONS PRIVEES										
COOPERATION INTERNATIONALE COURANT	1484	12306	84043	96904	85668	103384	121495	67280	84800	
TRANSFERTS COURANTS DIVERS	0	0	0	0	0	0	0	0	0	
TRANSFERTS EN CAPITAL	12816	73572	101091	131679	180203	167588	170775	164500	194300	
AIDES A L INVESTISSEMENT	0	12703	29702	54054	72416	85394	88966	75890	94300	
IMPOTS EN CAPITAL	6310	10881	10830	11024	11324	13485	16259	19340	20300	
AUTRES TRANSFERTS EN CAPITAL	6506	49988	60559	66601	96463	68709	65550	69270	79700	
VARIATION DES RESERVES DE RETRAITE										

IRELAND

1. GENERAL TABLE OF TRANSACTIONS OF CENTRAL GOVERNMENT

1000 IRL

S61		USES									
TRANSACTIONS IN GOODS AND SERVICES		1970-71	1978	1979	1980	1981	1982	1983	1984	1985	1986
OUTPUT OF GOODS AND SERVICES	P10										
INTERMEDIATE CONSUMPTION	P20	31981	151528	184304	240205	291280	369747	438575	461530	478400	
FINAL CONSUMPTION	P3A	120509	549968	676155	858904	1082602	1272357	1403766	1519250	1601500	
GROSS FIXED CAPITAL FORMATION	P41	18281	86406	107938	138719	157494	172737	135863	126210	158700	
CHANGE IN STOCKS	P42										
NET PURCHASES LAND, INTANG. ASSETS	P70										
DISTRIBUTIVE TRANSACTIONS											
COMPENSATION OF EMPLOYEES	R10	93147	408773	507790	636308	828233	941988	1019616	1111740	1181900	
TAXES LINKED TO PRODUCTION, IMPORT.	R20	0	0	0	0	0	0	0	0	0	
SUBSIDIES	R30	69290	238848	288736	341663	425601	486009	531211	547460	568600	
PROPERTY AND ENTREPRENEUR. INCOME	R40	58279	347294	445618	582861	816145	1166862	1332737	1488250	1745100	
ACTUAL INTEREST	R41	58279	347294	445618	582861	816145	1166862	1332737	1488250	1745100	
INCOME FROM LAND, INTANGIBLE ASSETS	R43	0	0	0	0	0	0	0	0	0	
DIVIDENDS, OTH INCOME FROM ENTREPR.	R44										
WITHDRAWALS FROM ENTREPR. INCOME	R45										
ACCIDENT INSURANCE TRANSACTIONS	R50	0	0	0	0	0	0	0	0	0	
NET ACCIDENT INSURANCE PREMIUMS	R51	0	0	0	0	0	0	0	0	0	
ACCIDENT INSURANCE CLAIMS	R52										
UNREQUITED CURRENT TRANSFERS N.E.C	R60	204717	1152303	1411629	1803446	2261169	2823588	3194457	3430770	3760800	
CURRENT TAXES ON INCOME AND WEALTH	R61	0	0	0	0	0	0	0	0	0	
ACTUAL SOCIAL CONTRIBUTIONS	R62										
IMPUTED SOCIAL CONTRIBUTIONS	R63										
SOCIAL BENEFITS	R64	75872	346240	394379	502568	648176	872592	1013646	1141260	1267800	
CURRENT TRANSFER WITHIN GEN. GOVERN	R65	102292	664369	813734	1085410	1359641	1656807	1856885	1947490	2125000	
CURR. TRANSFERS TO NON-PROFIT INST	R66	24870	123251	161222	189972	227620	262399	286100	300110	318600	
CURRENT INTERNATIONAL COOPERATION	R67	1506	16895	40354	22754	22536	28022	33901	37910	45000	
MISCELLANEOUS CURRENT TRANSFERS	R69	177	1548	1940	2742	3196	3768	3925	4000	4400	
CAPITAL TRANSFERS	R70	49761	168137	222183	312099	368124	418855	415904	379980	424600	
INVESTMENT GRANTS	R71	49761	168137	222183	312099	368124	418855	415904	379980	424600	
CAPITAL TAXES	R72										
OTHER CAPITAL TRANSFERS	R79	0	0	0	0	0	0	0	0	0	
CHANGE ACTUARIAL RESERVES PENSIONS	F911	0	0	0	0	0	0	0	0	0	
BALANCING ITEMS											
GROSS SAVING	N4	26966	-250153	-381037	-455861	-705615	-965440	-949923	-823010	-1120400	
NET LENDING (+) / NET BORROWING (-)	N5	-34769	-481112	-670626	-841601	-1147493	-1458153	-1396465	-1233960	-1589100	
CONSUMPTION OF FIXED CAPITAL	A1	3400	19200	23900	30800	37700	44300	49000	53700	57700	

IRELAND

1. TABLEAU GENERAL DES OPERATIONS DE L ADMINISTRATION CENTRALE

1000 IRL

S61

RESSOURCES

		1970-71	1978	1979	1980	1981	1982	1983	1984	1985	1986
OPERATIONS SUR BIENS ET SERVICES											
PRODUCTION DE BIENS ET SERVICES	P10	133460	594355	718696	905568	1143318	1342668	1503275	1613180	1721700	
CONSUMMATION INTERMEDIAIRE	P20										
CONSUMMATION FINALE	P3A										
FORMATION BRUTE DE CAPITAL FIXE	P41										
VARIATION DES STOCKS	P42										
ACQUISITIONS TERRAINS,ACTIFS INC.	P70										
OPERATIONS DE REPARTITION											
REMUNERATION DES SALARIES	R10										
IMPOTS LIES A LA PRODUCTION,IMPORT	R20	263393	966552	1080705	1362725	1742535	2157790	2464650	2738150	2857100	3002800
SUBVENTIONS D EXPLOITATION	R30	0	0	0	0	0	0	0	0	0	0
REVENUS DE LA PROPRIETE ET ENTREP.	R40	39716	192716	225115	276129	329441	455290	548254	614420	686900	
INTERETS EFFECTIFS	R41	33209	162295	188840	220187	258440	348753	437054	482570	564200	
REVENUS DE LA TERRE ET ACTIFS INC.	R43										
DIVIDENDES	R44	6507	30421	36275	55942	71001	106537	111200	131850	122700	
REVENUS DES ENTREPRENEURS	R45	0	0	0	0	0	0	0	0	0	
OPERATIONS D ASSURANCE-DOMMAGES	R50	0	0	0	0	0	0	0	0	0	
PRIMES NETTES D ASSURANCE-DOMMAGES	R51										
INDEMNITES D ASSURANCE-DOMMAGES	R52	0	0	0	0	0	0	0	0	0	
TRANSFERTS SANS CONTREPARTIE NDA	R60	168320	844938	1108679	1463104	1784121	2139363	2454260	2770240	2950200	
IMPOTS COURANTS SUR REVENU,PATRIM.	R61	146059	726174	889818	1181529	1476278	1779774	2051161	2414620	2564200	
COTISATIONS SOCIALES EFFECTIVES	R62	1380	27420	40695	62436	78838	90451	95701	102750	111800	
COTISATIONS SOCIALES FICTIVES	R63	19280	78580	93660	121850	143310	165360	185530	185240	188900	
PRESTATIONS SOCIALES	R64										
TRANSFERTS ADMINISTRATIONS PUBLIQ.	R65	409	492	501	507	528	564	500	600	600	
TRANSFERTS ADMINISTRATIONS PRIVEES	R66										
COOPERATION INTERNATIONALE COURANT	R67	1192	12272	84005	96782	85167	103214	121368	67030	84700	
TRANSFERTS COURANTS DIVERS	R69	0	0	0	0	0	0	0	0	0	
TRANSFERTS EN CAPITAL	R70	6310	23584	40532	65078	83740	98879	105225	95230	114600	
AIDES A L INVESTISSEMENT	R71	0	12703	29702	54054	72416	85394	88966	75890	94300	
IMPOTS EN CAPITAL	R72	6310	10881	10830	11024	11324	13485	16259	19340	20300	
AUTRES TRANSFERTS EN CAPITAL	R79	0	0	0	0	0	0	0	0	0	
VARIATION DES RESERVES DE RETRAITE	F911										

IRELAND

1. GENERAL TABLE OF TRANSACTIONS OF LOCAL GOVERNMENT

1000 IRL

562		USES									
		1970-71	1978	1979	1980	1981	1982	1983	1984	1985	1986
TRANSACTIONS IN GOODS AND SERVICES											
OUTPUT OF GOODS AND SERVICES	P10										
INTERMEDIATE CONSUMPTION	P20										
FINAL CONSUMPTION	P3A	113736	589427	733254	976871	1146495	1307592	1415379	1508480	1583500	
GROSS FIXED CAPITAL FORMATION	P41	41886	166372	221383	273640	348129	426363	468204	492600	528000	
CHANGE IN STOCKS	P42										
NET PURCHASES LAND, INTANG. ASSETS	P70										
DISTRIBUTIVE TRANSACTIONS											
COMPENSATION OF EMPLOYEES	R10	67623	307605	392337	522807	618569	687623	769363	838310	883400	
TAXES LINKED TO PRODUCTION, IMPORT.	R20	0	0	0	0	0	0	0	0	0	
SUBSIDIES	R30	9813	2843	10664	14728	14723	15138	19914	8440	13900	
PROPERTY AND ENTREPRENEUR. INCOME	R40	19224	93076	113115	133870	165708	212013	265827	301850	347900	
ACTUAL INTEREST	R41	19224	93076	113115	133870	165708	212013	265827	301850	347900	
INCOME FROM LAND, INTANGIBLE ASSETS	R43	0	0	0	0	0	0	0	0	0	
DIVIDENDS, OTH INCOME FROM ENTREPR.	R44										
WITHDRAWALS FROM ENTREPR. INCOME	R45										
ACCIDENT INSURANCE TRANSACTIONS	R50	0	0	0	0	0	0	0	0	0	
NET ACCIDENT INSURANCE PREMIUMS	R51	0	0	0	0	0	0	0	0	0	
ACCIDENT INSURANCE CLAIMS	R52										
UNREQUITED CURRENT TRANSFERS N.E.C	R60	16287	108250	144672	182920	235127	293521	316542	353040	392900	
CURRENT TAXES ON INCOME AND WEALTH	R61	0	0	0	0	0	0	0	0	0	
ACTUAL SOCIAL CONTRIBUTIONS	R62										
IMPUTED SOCIAL CONTRIBUTIONS	R63										
SOCIAL BENEFITS	R64	14099	96981	129712	163211	211196	257437	280614	302410	329500	
CURRENT TRANSFER WITHIN GEN. GOVERN	R65	409	492	501	507	528	564	500	600	600	
CURR. TRANSFERS TO NON-PROFIT INST	R66	267	5051	8190	11560	13503	18232	18676	24920	28900	
CURRENT INTERNATIONAL COOPERATION	R67	0	0	0	0	0	0	0	0	0	
MISCELLANEOUS CURRENT TRANSFERS	R69	1512	5726	6269	7642	9900	17288	16752	25110	33900	
CAPITAL TRANSFERS	R70	2742	4459	5128	4255	5277	6085	5678	5280	6400	
INVESTMENT GRANTS	R71	2742	4459	5128	4255	5277	6085	5678	5280	6400	
CAPITAL TAXES	R72										
OTHER CAPITAL TRANSFERS	R79	0	0	0	0	0	0	0	0	0	
CHANGE ACTUARIAL RESERVES PENSIONS	F911	0	0	0	0	0	0	0	0	0	
BALANCING ITEMS											
GROSS SAVING	N4	799	10384	-22071	-47383	-61677	-42256	-13842	-21560	3500	
NET LENDING (+) / NET BORROWING (-)	N5	-26084	-82343	-145090	-208224	-246149	-285135	-272660	-293030	-269800	
CONSUMPTION OF FIXED CAPITAL	A1	8000	36800	45100	56700	44000	51700	58000	65400	72400	

IRELAND

1. TABLEAU GENERAL DES OPERATIONS DES ADMINISTRATIONS LOCALES

1000 IRL

562

RESSOURCES

	1970-71	1978	1979	1980	1981	1982	1983	1984	1985	1986
OPERATIONS SUR BIENS ET SERVICES										
PRODUCTION DE BIENS ET SERVICES	P10									
CONSUMMATION INTERMEDIAIRE	P20									
CONSUMMATION FINALE	P3A									
FORMATION BRUTE DE CAPITAL FIXE	P41									
VARIATION DES STOCKS	P42									
ACQUISITIONS TERRAINS,ACTIFS INC.	P70									
OPERATIONS DE REPARTITION										
REMUNERATION DES SALARIES	R10									
IMPOTS LIES A LA PRODUCTION,IMPORT	R20	51266	86881	96029	109399	109783	103860	116459	136030	153100
SUBVENTIONS D EXPLOITATION	R30	9668	47700	62950	76690	94490	113480	144200	158110	189500
REVENUS DE LA PROPRIETE ET ENTREP.	R40	4181	19119	24007	30726	40317	50034	57566	64190	70900
INTERETS EFFECTIFS	R41	4181	19119	24007	30726	40317	50034	57566	64190	70900
REVENUS DE LA TERRE ET ACTIFS INC.	R43									
DIVIDENDES	R44	0	0	0	0	0	0	0	0	0
REVENUS DES ENTREPRENEURS	R45	0	0	0	0	0	0	0	0	0
OPERATIONS D ASSURANCE-DOMMAGES	R50	0	0	0	0	0	0	0	0	0
PRIMES NETTES D ASSURANCE-DOMMAGES	R51									
INDEMNITES D ASSURANCE-DOMMAGES	R52	0	0	0	0	0	0	0	0	0
TRANSFERTS SANS CONTREPARTIE NDA	R60	89245	634730	781358	1023441	1230686	1486434	1653845	1743530	1874340
IMPOTS COURANTS SUR REVENU,PATRIM.	R61	0	0	0	0	0	0	0	0	0
COTISATIONS SOCIALES EFFECTIVES	R62	1500	8430	10730	15220	18680	22790	25140	28780	30640
COTISATIONS SOCIALES FICTIVES	R63	5650	26790	37400	45750	56000	59100	66170	68800	73300
PRESTATIONS SOCIALES	R64									
TRANSFERTS ADMINISTRATIONS PUBLIQ.	R65	82095	599510	733228	962471	1156006	1404544	1562535	1645950	1770400
TRANSFERTS ADMINISTRATIONS PRIVEES	R66									
COOPERATION INTERNATIONALE COURANT	R67	0	0	0	0	0	0	0	0	0
TRANSFERTS COURANTS DIVERS	R69	0	0	0	0	0	0	0	0	0
TRANSFERTS EN CAPITAL	R70	17745	78104	103492	117054	168934	189569	215064	226410	261100
AIDES A L INVESTISSEMENT	R71	11239	28116	42933	50453	72471	120860	149514	157140	181400
IMPOTS EN CAPITAL	R72	0	0	0	0	0	0	0	0	0
AUTRES TRANSFERTS EN CAPITAL	R79	6506	49988	60559	66601	96463	68709	65550	69270	79700
VARIATION DES RESERVES DE RETRAITE	F911									

IRELAND

1. TABLEAU GENERAL DES OPERATIONS DES ADMINISTRATIONS DE SECURITE SOCIALE

1000 IRL

S63

RESSOURCES

		1970-71	1978	1979	1980	1981	1982	1983	1984	1985	1986
OPERATIONS SUR BIENS ET SERVICES											
PRODUCTION DE BIENS ET SERVICES	P10	3034	17417	23223	24447	31225	40773	51575	51790	56600	
CONSUMMATION INTERMEDIAIRE	P20										
CONSUMMATION FINALE	P3A										
FORMATION BRUTE DE CAPITAL FIXE	P41										
VARIATION DES STOCKS	P42										
ACQUISITIONS TERRAINS,ACTIFS INC.	P70										
OPERATIONS DE REPARTITION											
REMUNERATION DES SALARIES	R10										
IMPOTS LIES A LA PRODUCTION,IMPORT	R20	0	0	0	0	0	0	0	0	0	0
SUBVENTIONS D EXPLOITATION	R30	0	0	0	0	0	0	0	0	0	0
REVENUS DE LA PROPRIETE ET ENTREP.	R40	1043	1759	2068	3479	7303	9978	7638	4680	3400	
INTERETS EFFECTIFS	R41	1043	1759	2068	3479	7303	9978	7638	4680	3400	
REVENUS DE LA TERRE ET ACTIFS INC.	R43										
DIVIDENDES	R44	0	0	0	0	0	0	0	0	0	0
REVENUS DES ENTREPRENEURS	R45	0	0	0	0	0	0	0	0	0	0
OPERATIONS D ASSURANCE-DOMMAGES	R50	0	0	0	0	0	0	0	0	0	0
PRIMES NETTES D ASSURANCE-DOMMAGES	R51										
INDEMNITES D ASSURANCE-DOMMAGES	R52	0	0	0	0	0	0	0	0	0	0
TRANSFERTS SANS CONTREPARTIE NDA	R60	62184	339947	403065	533436	709156	927194	1072969	1166890	1276300	
IMPOTS COURANTS SUR REVENU,PATRIM.	R61	0	0	0	0	0	0	0	0	0	0
COTISATIONS SOCIALES EFFECTIVES	R62	41695	275054	322521	410375	505020	674761	778492	865100	921600	
COTISATIONS SOCIALES FICTIVES	R63	0	0	0	0	0	0	0	0	0	0
PRESTATIONS SOCIALES	R64										
TRANSFERTS ADMINISTRATIONS PUBLIQU.	R65	20197	64859	80506	122939	203635	252263	294350	301540	354600	
TRANSFERTS ADMINISTRATIONS PIVEES	R66										
COOPERATION INTERNATIONALE COURANT	R67	292	34	38	122	501	170	127	250	100	
TRANSFERTS COURANTS DIVERS	R69	0	0	0	0	0	0	0	0	0	0
TRANSFERTS EN CAPITAL	R70	0	0	0	0	0	0	0	0	0	0
AIDES A L INVESTISSEMENT	R71	0	0	0	0	0	0	0	0	0	0
IMPOTS EN CAPITAL	R72	0	0	0	0	0	0	0	0	0	0
AUTRES TRANSFERTS EN CAPITAL	R79	0	0	0	0	0	0	0	0	0	0
VARIATION DES RESERVES DE RETRAITE	F911										

IRELAND

2. DEPENSES ET RECETTES DE L ADMINISTRATION CENTRALE PAR GRANDES CATEGORIES ECONOMIQUES

1000 IRL

S61

DEPENSES	1970-71	1978	1979	1980	1981	1982	1983	1984	1985	1986
1 DEPENSES EFFECTIVES REMUNERATION+BS	92897	437334	555893	707999	915487	1076064	1173152	1294090	1351100	
CONSOMMATION INTERMEDIAIRE P20	31981	151528	184304	240205	291280	369747	438575	461530	478400	
REMUNERATION SALARIES R101+R102	73867	330193	414130	514458	684923	776628	834086	926500	993000	
IMPOTS LIES A PRODUCTION IMPORT. R20	0	0	0	0	0	0	0	0	0	
MOINS: VENTES+PRODUCTION COMPTE PROPR	12951	44387	42541	46664	60716	70311	99509	93940	120300	
2 REVENUS DE PROPRIETE ASSURANC R40+51	58279	347294	445618	582861	816145	1166862	1332737	1488250	1745100	
3 SUBVENTIONS TRANSFERTS COUR. R30+R60	274007	1391151	1700365	2145109	2686770	3309597	3725668	3978230	4329400	
4 DEPENSES EFFECTIVES COURANTE (1 A 3)	425183	2175779	2701876	3435969	4418402	5552523	6231557	6760570	7425600	
5 DEPENSES FINALES EN CAPITAL P40+P70	18281	86406	107938	138719	157494	172737	135863	126210	158700	
6 TRANSFERTS EN CAPITAL R70	49761	168137	222183	312099	368124	418855	415904	379980	424600	
7 DEPENSES EN CAPITAL (5+6)	68042	254543	330121	450818	525618	591592	551767	506190	583300	
8 DEPENSES COURANTES ET CAPITAL (4+7)	493225	2430322	3031997	3886787	4944020	6144115	6783324	7266760	8008900	
9 PRETS AVANCES ET PARTICIPATIONS NETS										
10 DEPENSES TOTALES (8+9)										
RECETTES										
11 IMPOTS COURANTS	409452	1692726	1970523	2544254	3218813	3937564	4515811	5152770	5421300	
SUR LE REVENU ET LE PATRIMOINE R61	146059	726174	889818	1181529	1476278	1779774	2051161	2414620	2564200	
LIES A LA PRODUCTION ET IMPORT. R20	263393	966552	1080705	1362725	1742535	2157790	2464650	2738150	2857100	
12 COTISATIONS SOCIALES EFFECTIVES R62	1380	27420	40695	62436	78838	90451	95701	102750	111800	
13 REVENUS PROPRIETE ASSURANCES R40+52	39716	192716	225115	276129	329441	455290	548254	614420	686900	
14 SUBVENTIONS TRANSFERTS R30+65+67+69	1601	12764	84506	97289	85695	103778	121868	67630	85300	
15 RECETTES EFFECTIVES COUR.(11 A 14)	452149	1925626	2320839	2980108	3712787	4587083	5281634	5937570	6305300	
16 IMPOTS EN CAPITAL R72	6310	10881	10830	11024	11324	13485	16259	19340	20300	
17 TRANSFERTS EN CAPITAL R71+R79	0	12703	29702	54054	72416	85394	88966	75890	94300	
18 RECETTES EN CAPITAL (16+17)	6310	23584	40532	65078	83740	98879	105225	95230	114600	
19 RECETTES TOTALES (15+18)	458459	1949210	2361371	3045186	3796527	4685962	5386859	6032800	6419900	
SOLDES										
20 EPARGNE BRUTE N4 (15 - 4)	26966	-250153	-381037	-455861	-705615	-965440	-949923	-823010	-1120400	
21 CAPACITE+/BESOIN- FINANCT N5 (19-8)	-34769	-481112	-670626	-841601	-1147493	-1458153	-1396465	-1233960	-1589100	
22 SOLDE A FINANCER-/EMPLOYER+ (19-10)										
23 SOLDE CREDITS COMMERCIAUX F71+72+81										
24 SOLDE FIN.-/EMPL.+BASE REGL.(22-23)										

IRELAND

2. DEPENSES ET RECETTES DES ADMINISTRATIONS DE SECURITE SOCIALE PAR GRANDES CATEGORIES ECONOMIQUES

1000 IRL

S63

DEPENSES	1970-71	1978	1979	1980	1981	1982	1983	1984	1985	1986
1 DEPENSES EFFECTIVES REMUNERATION+BS	3015	17395	23201	24425	31203	40751	51555	51770	56600	
CONSUMMATION INTERMEDIAIRE P20	924	6497	8903	8107	8845	16633	25805	21620	23700	
REMUNERATION SALARIES R101+R102	2110	10920	14320	16340	22380	24140	25770	30170	32900	
IMPOTS LIES A PRODUCTION IMPORT. R20	0	0	0	0	0	0	0	0	0	
MOINS:VENTES+PRODUCTION COMPTE PROPR	19	22	22	22	22	22	20	20	0	
2 REVENUS DE PROPRIETE ASSURANC R40+51	0	0	0	0	0	0	0	0	0	
3 SUBVENTIONS TRANSFERTS COUR. R30+R60	58509	319880	362642	502422	673236	902993	1044630	1129300	1231800	
4 DEPENSES EFFECTIVES COURANTE (1 A 3)	61524	337275	385843	526847	704439	943744	1096185	1181070	1288400	
5 DEPENSES FINALES EN CAPITAL P40+P70	0	0	0	0	0	0	0	0	0	
6 TRANSFERTS EN CAPITAL R70	0	0	0	0	0	0	0	0	0	
7 DEPENSES EN CAPITAL (5+6)	0	0	0	0	0	0	0	0	0	
8 DEPENSES COURANTES ET CAPITAL (4+7)	61524	337275	385843	526847	704439	943744	1096185	1181070	1288400	
9 PRETS AVANCES ET PARTICIPATIONS NETS										
10 DEPENSES TOTALES (8+9)										
RECETTES										
11 IMPOTS COURANTS	0	0	0	0	0	0	0	0	0	
SUR LE REVENU ET LE PATRIMOINE R61	0	0	0	0	0	0	0	0	0	
LIES A LA PRODUCTION ET IMPORT. R20	0	0	0	0	0	0	0	0	0	
12 COTISATIONS SOCIALES EFFECTIVES R62	41695	275054	322521	410375	505020	674761	778492	865100	921600	
13 REVENUS PROPRIETE,ASSURANCES R40+52	1043	1759	2068	3479	7303	9978	7638	4680	3400	
14 SUBVENTIONS TRANSFERTS R30+65+67+69	20489	64893	80544	123061	204136	252433	294477	301790	354700	
15 RECETTES EFFECTIVES COUR.(11 A 14)	63227	341706	405133	536915	716459	937172	1080607	1171570	1279700	
16 IMPOTS EN CAPITAL R72	0	0	0	0	0	0	0	0	0	
17 TRANSFERTS EN CAPITAL R71+R79	0	0	0	0	0	0	0	0	0	
18 RECETTES EN CAPITAL (16+17)	0	0	0	0	0	0	0	0	0	
19 RECETTES TOTALES (15+18)	63227	341706	405133	536915	716459	937172	1080607	1171570	1279700	
SOLDES										
20 EPARGNE BRUTE N4 (15 - 4)	1703	4431	19290	10068	12020	-6572	-15578	-9500	-8700	
21 CAPACITE+/-BESOIN- FINANCT N5 (19-8)	1703	4431	19290	10068	12020	-6572	-15578	-9500	-8700	
22 SOLDE A FINANCER-/EMPLOYER+ (19-10)										
23 SOLDE CREDITS COMMERCIAUX F71+72+81										
24 SOLDE FIN.-/EMPL.+BASE REGL.(22-23)										

IRELAND

3. COUTS DE PRODUCTION ET PASSAGE A LA CONSOMMATION COLLECTIVE

1000 IRL

S61

		1970-71	1978	1979	1980	1981	1982	1983	1984	1985	1986
1	CONSOMMATION INTERMEDIAIRE P20	31981	151528	184304	240205	291280	369747	438575	461530	478400	
2	REMUNERATION DES SALARIES R10	93147	408773	507790	636308	828233	941988	1019616	1111740	1181900	
	SALAIRES ET TRAITEMENTS BRUTS R101										
	COTISATIONS SOCIALES EMPLOYEURS R102										
	- VERSEES AUX ADMINISTR. PUBL.										
	- VERSEES AUX ENTREPR. ASSURANCE										
	COTISATIONS SOCIALES FICTIVES R103										
3	IMPOTS LIES A LA PRODUCTION R20	0	0	0	0	0	0	0	0	0	
4	CONSOMMATION DE CAPITAL FIXE A1	3400	19200	23900	30800	37700	44300	49000	53700	57700	
5	EXCEDENT NET D EXPLOITATION N12	4932	14854	2702	-1745	-13895	-13367	-3916	-13790	3700	
6	MOINS SUBVENTIONS RECUES R30	0	0	0	0	0	0	0	0	0	
7	MOINS VENTES COURANTES BIENS S.	9048	33740	29519	26647	36460	43671	71439	67350	92900	
8	MOINS PRODUCTION POUR COMPTE PR.	3903	10647	13022	20022	24256	26640	28070	26590	27400	
9	CONSOMMATION COLLECTIVE (1 A 8) P3A	120509	549968	676155	858904	1082602	1272357	1403766	1519250	1601500	
	EMPLOI SALARIE (1000)	59	80	82	85	89	91	89	88	88	91
4. DEPENSES DE SUBVENTIONS D EXPLOITATION ET TRANSFERTS											
1	SUBVENTIONS D EXPLOITATION R30	69290	238848	288736	341663	425601	486009	531211	547460	568600	
	- AUX ADMINISTRATIONS PUBLIQUES	9668	47700	62950	76690	94490	113480	144200	158110	189500	
	- AUX AUTRES SECTEURS	59622	191148	225786	264973	331111	372529	387011	389350	379100	
2	TRANSFERTS ADMINISTRATIONS PUBL R65	102292	664369	813734	1085410	1359641	1656807	1856885	1947490	2125000	
	- A L ADMINISTRATION CENTRALE										
	- AUX ADMINISTRATIONS LOCALES	82095	599510	733228	962471	1156006	1404544	1562535	1645950	1770400	
	- A LA SECURITE SOCIALE	20197	64859	80506	122939	203635	252263	294350	301540	354600	
3	TRANSFERTS ADMINISTRATIONS PRIV R66	24870	123251	161222	189972	227620	262399	286100	300110	318600	
4	PRESTATIONS SOCIALES R64	75872	346240	394379	502568	648176	872592	1013646	1141260	1267800	
	- LIEES AUX COTISATIONS EFFECTIVE R641										
	- LIEES AUX COTISATIONS FICTIVES R642										
	- AUTRES PRESTATIONS SOCIALES R643										
5	TRANSFERTS COURANTS DIVERS R69	177	1548	1940	2742	3196	3768	3925	4000	4400	
	- AUX MENAGES										
	- AUX AUTRES SECTEURS RESIDENTS										
	- AU RESTE DU MONDE										
6	COOPERATION INTERNATIONALE COUR R67	1506	16895	40354	22754	22536	28022	33901	37910	45000	
7	AIDES A L INVESTISSEMENT R71	49761	168137	222183	312099	368124	418855	415904	379980	424600	
	- AUX ADMINISTRATIONS PUBLIQUES	11239	28116	42933	50453	72471	120860	149514	157140	181400	
	- ADMINISTRATION CENTRALE										
	- ADMINISTRATIONS LOCALES	11239	28116	42933	50453	72471	120860	149514	157140	181400	
	- SECURITE SOCIALE	0	0	0	0	0	0	0	0	0	
	- AUX AUTRES SECTEURS RESIDENTS	38522	140021	179250	261646	295653	297995	266390	222840	243200	
	- AU RESTE DU MONDE	0	0	0	0	0	0	0	0	0	
8	AUTRES TRANSFERTS EN CAPITAL R79	0	0	0	0	0	0	0	0	0	
	- AUX ADMINISTRATIONS PUBLIQUES	0	0	0	0	0	0	0	0	0	
	- AUX MENAGES	0	0	0	0	0	0	0	0	0	
	- AUX AUTRES SECTEURS RESIDENTS	0	0	0	0	0	0	0	0	0	
	- AU RESTE DU MONDE	0	0	0	0	0	0	0	0	0	

IRELAND

3. COÛTS DE PRODUCTION ET PASSAGE A LA CONSOMMATION COLLECTIVE

1000 IRL

563

		1970-71	1978	1979	1980	1981	1982	1983	1984	1985	1986
1	CONSOMMATION INTERMEDIAIRE P20	924	6497	8903	8107	8845	16633	25805	21620	23700	
2	REMUNERATION DES SALAIRES R10	2110	10920	14320	16340	22380	24140	25770	30170	32900	
	SALAIRES ET TRAITEMENTS BRUTS R101										
	COTISATIONS SOCIALES EMPLOYEURS R102										
	- VERSEES AUX ADMINISTR. PUBL.										
	- VERSEES AUX ENTREPR. ASSURANCE										
	COTISATIONS SOCIALES FICTIVES R103										
3	IMPOTS LIES A LA PRODUCTION R20	0	0	0	0	0	0	0	0	0	
4	CONSOMMATION DE CAPITAL FIXE A1	0	0	0	0	0	0	0	0	0	
5	EXCEDENT NET D EXPLOITATION N12	0	0	0	0	0	0	0	0	0	
6	MOINS SUBVENTIONS RECUES R30	0	0	0	0	0	0	0	0	0	
7	MOINS VENTES COURANTES BIENS S.	19	22	22	22	22	22	20	20	0	
8	MOINS PRODUCTION POUR COMPTE PR.	0	0	0	0	0	0	0	0	0	
9	CONSOMMATION COLLECTIVE (1 A 8) P3A	3015	17395	23201	24425	31203	40751	51555	51770	56600	

EMPLOI SALARIE (1000)

4. DEPENSES DE SUBVENTIONS D EXPLOITATION ET TRANSFERTS

1	SUBVENTIONS D EXPLOITATION R30	0	0	0	0	0	0	0	0	0	
	- AUX ADMINISTRATIONS PUBLIQUES	0	0	0	0	0	0	0	0	0	
	- AUX AUTRES SECTEURS	0	0	0	0	0	0	0	0	0	
2	TRANSFERTS ADMINISTRATIONS PUBL R65	0	0	0	0	0	0	0	0	0	
	- A L ADMINISTRATION CENTRALE	0	0	0	0	0	0	0	0	0	
	- AUX ADMINISTRATIONS LOCALES	0	0	0	0	0	0	0	0	0	
	- A LA SECURITE SOCIALE										
3	TRANSFERTS ADMINISTRATIONS PRIV R66	0	0	0	0	0	0	0	0	0	
4	PRESTATIONS SOCIALES R64	58467	319880	362642	502422	673236	902993	1044630	1129300	1231800	
	- LIEES AUX COTISATIONS EFFECTIVE R641										
	- LIEES AUX COTISATIONS FICTIVES R642										
	- AUTRES PRESTATIONS SOCIALES R643										
5	TRANSFERTS COURANTS DIVERS R69	0	0	0	0	0	0	0	0	0	
	- AUX MENAGES	0	0	0	0	0	0	0	0	0	
	- AUX AUTRES SECTEURS RESIDENTS	0	0	0	0	0	0	0	0	0	
	- AU RESTE DU MONDE	0	0	0	0	0	0	0	0	0	
6	COOPERATION INTERNATIONALE COUR R67	42	0	0	0	0	0	0	0	0	
7	AIDES A L INVESTISSEMENT R71	0	0	0	0	0	0	0	0	0	
	- AUX ADMINISTRATIONS PUBLIQUES	0	0	0	0	0	0	0	0	0	
	- ADMINISTRATION CENTRALE	0	0	0	0	0	0	0	0	0	
	- ADMINISTRATIONS LOCALES	0	0	0	0	0	0	0	0	0	
	- SECURITE SOCIALE										
	- AUX AUTRES SECTEURS RESIDENTS	0	0	0	0	0	0	0	0	0	
	- AU RESTE DU MONDE	0	0	0	0	0	0	0	0	0	
8	AUTRES TRANSFERTS EN CAPITAL R79	0	0	0	0	0	0	0	0	0	
	- AUX ADMINISTRATIONS PUBLIQUES	0	0	0	0	0	0	0	0	0	
	- AUX MENAGES	0	0	0	0	0	0	0	0	0	
	- AUX AUTRES SECTEURS RESIDENTS	0	0	0	0	0	0	0	0	0	
	- AU RESTE DU MONDE	0	0	0	0	0	0	0	0	0	

IRELAND

6. TAXES AND ACTUAL SOCIAL CONTRIBUTIONS BY CATEGORY AND BY RECEIVING SUB-SECTOR

1000 IRL

560

		1970-71	1978	1979	1980	1981	1982	1983	1984	1985	1986
1 TAXES ON PRODUCTION AND IMPORTS	R20	314659	1053433	1176734	1472124	1852318	2261650	2581109	2874170	3010200	3175600
GENERAL TURNOVER TAXES	R201	66230	414420	421000	430630	568710	877310	1084710	1268780	1293700	
- VALUE-ADDED TAX		0	414420	421000	430630	568710	877310	1084710	1268780	1293700	1372200
- OTHER GENERAL TURNOVER TAXES		66230	0	0	0	0	0	0	0	0	0
IMPORT DUTIES, AGRICULTURE LEVIES	R202	14950	3980	750	1040	1990	1700	4900	2470	-1400	
EXCISE DUTY, TAX ON CONSUMPTION	R203	165600	485320	584660	822660	1041270	1106950	1151440	1208900	1283500	
TAXES ON SERVICES	R204	3410	12830	12920	18470	27220	45030	60980	70700	68300	
TAXES ON LAND AND BUILDINGS	R205	51266	86881	96029	109649	110373	113860	137489	159030	178200	
STAMP, REGISTRATION DUTIES	R206	5520	36780	44910	50120	66880	69530	73440	77100	83500	
OTHER TAXES ON PRODUCTION	R207	7683	13222	16465	39555	35875	47270	68150	87200	104400	
2 CURRENT TAXES ON INCOME & WEALTH	R61	146059	726174	889818	1181529	1476278	1779774	2051161	2414620	2564200	
PAID BY HOUSEHOLDS											
PAID BY GENERAL GOVERNMENT											
PAID BY OTHER SECTORS											
3 CAPITAL TAXES	R72	6310	10881	10830	11024	11324	13485	16259	19340	20300	
PAID BY HOUSEHOLDS											
PAID BY OTHER SECTORS											
4 TOTAL TAX RECEIPTS (1 A 3)		467028	1790488	2077382	2664677	3339920	4054909	4648529	5308130	5594700	
5 ACTUAL SOCIAL CONTRIBUTIONS	R62	44575	310904	373946	488031	602538	788002	899333	996620	1064000	
EMPLOYERS' ACTUAL SOC CONTRIBT.	R621	22800	185178	227150	299290	368825	468490	531712	595000	636900	
EMPLOYEES' SOCIAL CONTRIBUTIONS	R622	21775	125726	146796	188741	233713	319512	367621	401630	427100	
- COMPULSORY CONTRIBUTIONS											
- VOLUNTARY CONTRIBUTIONS											
SOCIAL CONTRIBUTIONS SELF-EMPLOY	R623										
- COMPULSORY CONTRIBUTIONS											
- VOLUNTARY CONTRIBUTIONS											
6 TOTAL TAX & SOCIAL CONTRIBUT. (4+5)		511603	2101392	2451328	3152708	3942458	4842911	5547862	6304750	6658700	

IRELAND

6. IMPOTS ET COTISATIONS SOCIALES EFFECTIVES PAR CATEGORIE ET PAR SOUS SECTEUR RECEVEUR

1000 IRL

S61

	1970-71	1978	1979	1980	1981	1982	1983	1984	1985	1986
1 IMPOTS DE PRODUCTION ET IMPORT R20	263393	966552	1080705	1362725	1742535	2157790	2464650	2738150	2857100	3002800
TAXES SUR LE CHIFFRE D AFFAIRE R201	66230	414420	421000	430630	568710	877310	1084710	1268780	1293700	
- TVA	0	414420	421000	430630	568710	877310	1084710	1268780	1293700	1372200
- AUTRES TAXES	66230	0	0	0	0	0	0	0	0	0
DROIT D IMPORTATION ET PRELEV. R202	14950	3980	750	1040	1990	1700	4900	2470	-1400	
ACCISES ET IMPOT SUR CONSOMMAT. R203	165600	485320	584660	822660	1041270	1106950	1151440	1208900	1283500	
IMPOTS SUR LES SERVICES R204	3410	12830	12920	18470	27220	45030	60980	70700	68300	
IMPOTS SUR LE FONCIER ET IMMOB. R205	0	0	0	250	590	10000	21030	23000	25100	
DROITS DE TIMBRE ET DE MUTATION R206	5520	36780	44910	50120	66880	69530	73440	77100	83500	
AUTRES IMPOTS LIES A PRODUCTION R207	7683	13222	16465	39555	35875	47270	68150	87200	104400	
2 IMPOTS COURANTS REVENU ET PATR. R61	146059	726174	889818	1181529	1476278	1779774	2051161	2414620	2564200	
PAYES PAR LES MENAGES										
PAYES PAR LES ADMINISTR. PUBL.	0	0	0	0	0	0	0	0	0	
PAYES PAR LES AUTRES SECTEURS										
3 IMPOTS EN CAPITAL R72	6310	10881	10830	11024	11324	13485	16259	19340	20300	
PAYES PAR LES MENAGES										
PAYES PAR LES AUTRES SECTEURS										
4 TOTAL DES IMPOTS (1 A 3)	415762	1703607	1981353	2555278	3230137	3951049	4532070	5172110	5441600	
5 COTISATIONS SOCIALES EFFECTIVES R62	1380	27420	40695	62436	78838	90451	95701	102750	111800	
A CHARGE DES EMPLOYEURS R621	0	170	0	320	190	170	200	200	0	
A CHARGE DES SALARIES R622	1380	27250	40695	62116	78648	90281	95501	102550	111800	
- OBLIGATOIRES										
- VOLONTAIRES										
A CHARGE DES NON SALARIES R623										
- OBLIGATOIRES										
- VOLONTAIRES										
6 TOTAL IMPOTS, COTIS. SOCIAL. (4+5)	417142	1731027	2022048	2617714	3308975	4041500	4627771	5274860	5553400	

IRELAND

6. TAXES AND ACTUAL SOCIAL CONTRIBUTIONS BY CATEGORY AND BY RECEIVING SUBSECTOR

1000 IRL

S62

		1970-71	1978	1979	1980	1981	1982	1983	1984	1985	1986	
1	TAXES ON PRODUCTION AND IMPORTS	R20	51266	86881	96029	109399	109783	103860	116459	136030	153100	172800
	GENERAL TURNOVER TAXES	R201	0	0	0	0	0	0	0	0	0	0
	- VALUE-ADDED TAX		0	0	0	0	0	0	0	0	0	0
	- OTHER GENERAL TURNOVER TAXES		0	0	0	0	0	0	0	0	0	0
	IMPORT DUTIES, AGRICULTUR LEVIES	R202	0	0	0	0	0	0	0	0	0	0
	EXCISE DUTY, TAX ON CONSUMPTION	R203	0	0	0	0	0	0	0	0	0	0
	TAXES ON SERVICES	R204	0	0	0	0	0	0	0	0	0	0
	TAXES ON LAND AND BUILDINGS	R205	51266	86881	96029	109399	109783	103860	116459	136030	153100	
	STAMP, REGISTRATION DUTIES	R206	0	0	0	0	0	0	0	0	0	0
	OTHER TAXES ON PRODUCTION	R207	0	0	0	0	0	0	0	0	0	0
2	CURRENT TAXES ON INCOME & WEALTH	R61	0	0	0	0	0	0	0	0	0	0
	PAID BY HOUSEHOLDS		0	0	0	0	0	0	0	0	0	0
	PAID BY GENERAL GOVERNMENT		0	0	0	0	0	0	0	0	0	0
	PAID BY OTHER SECTORS		0	0	0	0	0	0	0	0	0	0
3	CAPITAL TAXES	R72	0	0	0	0	0	0	0	0	0	0
	PAID BY HOUSEHOLDS		0	0	0	0	0	0	0	0	0	0
	PAID BY OTHER SECTORS		0	0	0	0	0	0	0	0	0	0
4	TOTAL TAX RECEIPTS (1 A 3)		51266	86881	96029	109399	109783	103860	116459	136030	153100	
5	ACTUAL SOCIAL CONTRIBUTIONS	R62	1500	8430	10730	15220	18680	22790	25140	28780	30640	
	EMPLOYERS' ACTUAL SOC CONTRIBT.	R621	0	0	0	0	0	0	0	0	0	0
	EMPLOYEES' SOCIAL CONTRIBUTIONS	R622	1500	8430	10730	15220	18680	22790	25140	28780	30640	
	- COMPULSORY CONTRIBUTIONS											
	- VOLUNTARY CONTRIBUTIONS											
	SOCIAL CONTRIBUTIONS SELF-EMPLOY	R623										
	- COMPULSORY CONTRIBUTIONS											
	- VOLUNTARY CONTRIBUTIONS											
6	TOTAL TAX & SOCIAL CONTRIBUT. (4+5)		52766	95311	106759	124619	128463	126650	141599	164810	183740	

IRELAND

6. IMPOTS ET COTISATIONS SOCIALES EFFECTIVES PAR CATEGORIE ET PAR SOUS SECTEUR RECEVEUR

1000 IRL

S63

	1970-71	1978	1979	1980	1981	1982	1983	1984	1985	1986
1 IMPOTS DE PRODUCTION ET IMPORT R20	0	0	0	0	0	0	0	0	0	0
TAXES SUR LE CHIFFRE D AFFAIRE R201	0	0	0	0	0	0	0	0	0	0
- TVA	0	0	0	0	0	0	0	0	0	0
- AUTRES TAXES	0	0	0	0	0	0	0	0	0	0
DROIT D IMPORTATION ET PRELEV. R202	0	0	0	0	0	0	0	0	0	0
ACCISES ET IMPOT SUR CONSOMMAT. R203	0	0	0	0	0	0	0	0	0	0
IMPOTS SUR LES SERVICES R204	0	0	0	0	0	0	0	0	0	0
IMPOTS SUR LE FONCIER ET IMMOB. R205	0	0	0	0	0	0	0	0	0	0
DROITS DE TIMBRE ET DE MUTATION R206	0	0	0	0	0	0	0	0	0	0
AUTRES IMPOTS LIES A PRODUCTION R207	0	0	0	0	0	0	0	0	0	0
2 IMPOTS COURANTS REVENU ET PATR. R61	0	0	0	0	0	0	0	0	0	0
PAYES PAR LES MENAGES	0	0	0	0	0	0	0	0	0	0
PAYES PAR LES ADMINISTR.PUBL.	0	0	0	0	0	0	0	0	0	0
PAYES PAR LES AUTRES SECTEURS	0	0	0	0	0	0	0	0	0	0
3 IMPOTS EN CAPITAL R72	0	0	0	0	0	0	0	0	0	0
PAYES PAR LES MENAGES	0	0	0	0	0	0	0	0	0	0
PAYES PAR LES AUTRES SECTEURS	0	0	0	0	0	0	0	0	0	0
4 TOTAL DES IMPOTS (1 A 3)	0	0	0	0	0	0	0	0	0	0
5 COTISATIONS SOCIALES EFFECTIVES R62	41695	275054	322521	410375	505020	674761	778492	865100	921600	
A CHARGE DES EMPLOYEURS R621	22800	185008	227150	298970	368635	468320	531512	594800	636900	
A CHARGE DES SALARIES R622	18895	90046	95371	111405	136385	206441	246980	270300	284700	
- OBLIGATOIRES										
- VOLONTAIRES										
A CHARGE DES NON SALARIES R623										
- OBLIGATOIRES										
- VOLONTAIRES										
6 TOTAL IMPOTS,COTIS.SOCIAL.(4+5)	41695	275054	322521	410375	505020	674761	778492	865100	921600	

REPORT OF THE COMMISSIONER OF THE GENERAL LAND OFFICE

1880

STATE OF NEW YORK

DEPARTMENT OF THE COMMISSIONER OF THE GENERAL LAND OFFICE

REPORT FOR THE YEAR 1880

ALBANY: PUBLISHED BY THE COMMISSIONER OF THE GENERAL LAND OFFICE

1881

ALBANY: PUBLISHED BY THE COMMISSIONER OF THE GENERAL LAND OFFICE

1881

ALBANY: PUBLISHED BY THE COMMISSIONER OF THE GENERAL LAND OFFICE

1881

ALBANY: PUBLISHED BY THE COMMISSIONER OF THE GENERAL LAND OFFICE

1881

ALBANY: PUBLISHED BY THE COMMISSIONER OF THE GENERAL LAND OFFICE

1881

ALBANY: PUBLISHED BY THE COMMISSIONER OF THE GENERAL LAND OFFICE

1881

ALBANY: PUBLISHED BY THE COMMISSIONER OF THE GENERAL LAND OFFICE

ALBANY: PUBLISHED BY THE COMMISSIONER OF THE GENERAL LAND OFFICE

1881

DANMARK

1. GENERAL TABLE OF TRANSACTIONS OF GENERAL GOVERNMENT

MIO DKR

S60		USES									
		1970-71	1978	1979	1980	1981	1982	1983	1984	1985	1986
TRANSACTIONS IN GOODS AND SERVICES											
OUTPUT OF GOODS AND SERVICES	P10										
INTERMEDIATE CONSUMPTION	P20	9261	25387	28855	34274	38576	43543	46225	48835	53672	53610
FINAL CONSUMPTION	P3A	24494	76238	86753	99602	113153	131054	140545	146176	155499	158140
GROSS FIXED CAPITAL FORMATION	P41	5932	11641	13625	12901	12150	12105	10906	11845	14305	13827
CHANGE IN STOCKS	P42	0	-362	-389	75	98	989	1182	-74	512	-829
NET PURCHASES LAND, INTANG. ASSETS	P70	-35	-357	-495	-288	21	-12	-502	-801	-1200	-1346
DISTRIBUTIVE TRANSACTIONS											
COMPENSATION OF EMPLOYEES	R10	16364	54394	61619	69487	79910	93820	101183	104850	110350	113819
TAXES LINKED TO PRODUCTION, IMPORT.	R20	119	340	365	454	461	528	536	755	818	936
SUBSIDIES	R30	3370	4702	5492	6694	7967	10009	11119	11532	11994	12264
PROPERTY AND ENTREPRENEUR. INCOME	R40	1596	6855	12120	14757	21544	27895	41306	54149	60881	58626
ACTUAL INTEREST	R41	1596	6855	12120	14757	21544	27895	41306	54149	60881	58626
INCOME FROM LAND, INTANGIBLE ASSETS	R43	0	0	0	0	0	0	0	0	0	0
DIVIDENDS, OTH INCOME FROM ENTREPR.	R44										
WITHDRAWALS FROM ENTREPR. INCOME	R45										
ACCIDENT INSURANCE TRANSACTIONS	R50	0	0	0	0	0	0	0	0	0	0
NET ACCIDENT INSURANCE PREMIUMS	R51	0	0	0	0	0	0	0	0	0	0
ACCIDENT INSURANCE CLAIMS	R52										
UNREQUITED CURRENT TRANSFERS N.E.C	R60	14204	50263	57022	66098	76717	89276	96783	102415	106892	111484
CURRENT TAXES ON INCOME AND WEALTH	R61	0	0	0	0	0	0	0	0	0	0
ACTUAL SOCIAL CONTRIBUTIONS	R62										
IMPUTED SOCIAL CONTRIBUTIONS	R63										
SOCIAL BENEFITS	R64	12975	45356	51826	60273	70253	80506	87444	92719	96851	98898
CURRENT TRANSFER WITHIN GEN. GOVERN	R65										
CURR. TRANSFERS TO NON-PROFIT INST	R66	117	382	501	598	560	671	602	748	750	720
CURRENT INTERNATIONAL COOPERATION	R67	346	2222	2082	1923	2026	2744	3031	3368	3390	5153
MISCELLANEOUS CURRENT TRANSFERS	R69	766	2303	2613	3304	3878	5355	5706	5580	5901	6713
CAPITAL TRANSFERS	R70	1591	4028	4374	5034	7105	6929	7631	7345	8407	7830
INVESTMENT GRANTS	R71	353	1236	1310	1522	2064	2270	2830	1771	1957	1616
CAPITAL TAXES	R72										
OTHER CAPITAL TRANSFERS	R79	1238	2792	3064	3512	5041	4659	4801	5574	6450	6214
CHANGE ACTUARIAL RESERVES PENSIONS	F911	0	0	0	0	0	0	0	0	0	0
BALANCING ITEMS											
GROSS SAVING	N4	11116	11843	9037	3041	-11032	-24797	-20550	-7974	5787	37533
NET LENDING (+) / NET BORROWING (-)	N5	4032	-1370	-6094	-12141	-28117	-42352	-36929	-23178	-12746	22136
CONSUMPTION OF FIXED CAPITAL	A1	579	1986	2510	2925	3261	3734	4027	4328	4600	4900

DANMARK

1. TABLEAU GENERAL DES OPERATIONS DES ADMINISTRATIONS PUBLIQUES

MIO DKR

S60		RESSOURCES									
		1970-71	1978	1979	1980	1981	1982	1983	1984	1985	1986
OPERATIONS SUR BIENS ET SERVICES											
PRODUCTION DE BIENS ET SERVICES	P10	26323	82107	93349	107140	122208	141625	151971	158768	169440	173265
CONSUMMATION INTERMEDIAIRE	P20										
CONSUMMATION FINALE	P3A										
FORMATION BRUTE DE CAPITAL FIXE	P41										
VARIATION DES STOCKS	P42										
ACQUISITIONS TERRAINS,ACTIFS INC.	P70										
OPERATIONS DE REPARTITION											
REMUNERATION DES SALARIES	R10										
IMPOTS LIES A LA PRODUCTION,IMPORT	R20	21878	55570	63401	66775	72199	78567	87372	97795	107318	123646
SUBVENTIONS D EXPLOITATION	R30	0	0	0	0	0	0	0	0	0	0
REVENUS DE LA PROPRIETE ET ENTREP.	R40	2113	9735	11358	15118	16759	18970	23041	28479	31380	34801
INTERETS EFFECTIFS	R41	1375	8199	10265	12706	13931	15681	18784	20942	23633	26244
REVENUS DE LA TERRE ET ACTIFS INC.	R43	24	119	131	145	157	268	466	534	594	785
DIVIDENDES	R44	23	100	141	151	186	196	233	247	281	298
REVENUS DES ENTREPRENEURS	R45	691	1317	821	2116	2485	2825	3558	6756	6872	7474
OPERATIONS D ASSURANCE-DOMMAGES	R50	0	0	0	0	0	0	0	0	0	0
PRIMES NETTES D ASSURANCE-DOMMAGES	R51										
INDEMNITES D ASSURANCE-DOMMAGES	R52	0	0	0	0	0	0	0	0	0	0
TRANSFERTS SANS CONTREPARTIE NDA	R60	30210	82610	93155	105374	116130	132166	154763	175696	197755	214700
IMPOTS COURANTS SUR REVENU,PATRIM.	R61	26821	75976	85528	96366	105056	118035	136564	155015	175508	193412
COTISATIONS SOCIALES EFFECTIVES	R62	1965	1885	2457	3167	4127	6017	9376	10687	11800	10703
COTISATIONS SOCIALES FICTIVES	R63	1011	2956	3243	3794	4347	5029	5446	5725	6040	6280
PRESTATIONS SOCIALES	R64										
TRANSFERTS ADMINISTRATIONS PUBLIQ.	R65										
TRANSFERTS ADMINISTRATIONS PRIVEES	R66										
COOPERATION INTERNATIONALE COURANT	R67	66	304	379	232	417	555	551	1274	1040	673
TRANSFERTS COURANTS DIVERS	R69	347	1489	1548	1815	2183	2530	2826	2995	3367	3632
TRANSFERTS EN CAPITAL	R70	404	1737	1984	2540	2289	2456	2838	3111	3491	4085
AIDES A L INVESTISSEMENT	R71	0	97	128	163	178	218	364	343	350	380
IMPOTS EN CAPITAL	R72	169	624	653	1002	812	860	972	1114	1418	1700
AUTRES TRANSFERTS EN CAPITAL	R79	235	1016	1203	1375	1299	1378	1502	1654	1723	2005
VARIATION DES RESERVES DE RETRAITE	F911										

DANMARK

1. GENERAL TABLE OF TRANSACTIONS OF CENTRAL GOVERNMENT

MIO DKR

S61		USES									
		1970-71	1978	1979	1980	1981	1982	1983	1984	1985	1986
TRANSACTIONS IN GOODS AND SERVICES											
OUTPUT OF GOODS AND SERVICES	P10										
INTERMEDIATE CONSUMPTION	P20	3677	8808	9543	11548	13044	15008	16498	17485	18641	19181
FINAL CONSUMPTION	P3A	10808	26237	28734	31145	35280	40539	44206	46209	48223	48880
GROSS FIXED CAPITAL FORMATION	P41	1375	2572	2715	-14	3101	4084	4166	3997	4456	4375
CHANGE IN STOCKS	P42	-7	-362	-389	75	98	989	1182	-74	512	-829
NET PURCHASES LAND, INTANG. ASSETS	P70	23	-25	-3	-391	-32	2	-118	-15	-40	-40
DISTRIBUTIVE TRANSACTIONS											
COMPENSATION OF EMPLOYEES	R10	7720	18689	20470	20881	24002	27581	29897	31290	32428	32950
TAXES LINKED TO PRODUCTION, IMPORT.	R20	82	151	142	151	156	179	182	231	253	294
SUBSIDIES	R30	3201	3587	4021	4852	5811	7200	7792	8042	8576	9184
PROPERTY AND ENTREPRENEUR. INCOME	R40	487	4761	9832	12333	18977	25216	38561	51396	58119	55893
ACTUAL INTEREST	R41	487	4761	9832	12333	18977	25216	38561	51396	58119	55893
INCOME FROM LAND, INTANGIBLE ASSETS	R43	0	0	0	0	0	0	0	0	0	0
DIVIDENDS, OTH INCOME FROM ENTREPR.	R44										
WITHDRAWALS FROM ENTREPR. INCOME	R45										
ACCIDENT INSURANCE TRANSACTIONS	R50	0	0	0	0	0	0	0	0	0	0
NET ACCIDENT INSURANCE PREMIUMS	R51	0	0	0	0	0	0	0	0	0	0
ACCIDENT INSURANCE CLAIMS	R52										
UNREQUITED CURRENT TRANSFERS N.E.C	R60	19010	71117	78582	88592	102497	118800	128614	133359	131304	132389
CURRENT TAXES ON INCOME AND WEALTH	R61	0	0	0	0	0	0	0	0	0	0
ACTUAL SOCIAL CONTRIBUTIONS	R62										
IMPUTED SOCIAL CONTRIBUTIONS	R63										
SOCIAL BENEFITS	R64	980	2428	2693	3092	3625	4229	4631	5260	5898	6137
CURRENT TRANSFER WITHIN GEN. GOVERN	R65	16976	64283	71336	80428	93148	106673	115477	119362	116315	114600
CURR. TRANSFERS TO NON-PROFIT INST	R66	36	74	88	96	104	160	154	180	190	200
CURRENT INTERNATIONAL COOPERATION	R67	346	2222	2082	1923	2026	2744	3031	3368	3390	5153
MISCELLANEOUS CURRENT TRANSFERS	R69	672	2110	2383	3053	3594	4994	5321	5189	5511	6299
CAPITAL TRANSFERS	R70	1429	2805	3075	7139	4966	5339	5885	5141	5577	5020
INVESTMENT GRANTS	R71	600	1137	1180	1479	1997	2160	2650	1602	1517	1365
CAPITAL TAXES	R72										
OTHER CAPITAL TRANSFERS	R79	829	1668	1895	5660	2969	3179	3235	3539	4060	3655
CHANGE ACTUARIAL RESERVES PENSIONS	F911	0	0	0	0	0	0	0	0	0	0
BALANCING ITEMS											
GROSS SAVING	N4	5706	-2532	-5614	-9354	-23060	-35797	-39109	-29397	-10304	19567
NET LENDING (+) / NET BORROWING (-)	N5	3083	-6784	-10162	-14883	-30165	-45000	-48801	-36900	-18911	13241
CONSUMPTION OF FIXED CAPITAL	A1	133	493	602	701	709	822	897	955	1000	1100

DANMARK

1. TABLEAU GENERAL DES OPERATIONS DE L ADMINISTRATION CENTRALE

MIO DKR

S61

RESSOURCES

		1970-71	1978	1979	1980	1981	1982	1983	1984	1985	1986
OPERATIONS SUR BIENS ET SERVICES											
PRODUCTION DE BIENS ET SERVICES	P10	11612	28141	30757	33281	37911	43590	47474	49961	52322	53525
CONSOMMATION INTERMEDIAIRE	P20										
CONSOMMATION FINALE	P3A										
FORMATION BRUTE DE CAPITAL FIXE	P41										
VARIATION DES STOCKS	P42										
ACQUISITIONS TERRAINS,ACTIFS INC.	P70										
OPERATIONS DE REPARTITION											
REMUNERATION DES SALAIRES	R10										
IMPOTS LIES A LA PRODUCTION,IMPORT	R20	19725	51044	58355	61407	66702	73042	82193	92632	101724	117265
SUBVENTIONS D EXPLOITATION	R30	0	0	0	0	0	0	0	0	0	0
REVENUS DE LA PROPRIETE ET ENTREP.	R40	934	4761	5524	8093	9096	10308	12431	17264	11459	20705
INTERETS EFFECTIFS	R41	610	4171	5228	6348	7048	8001	9647	11460	12544	14085
REVENUS DE LA TERRE ET ACTIFS INC.	R43	11	57	62	64	72	171	359	421	480	670
DIVIDENDES	R44	7	8	11	11	11	13	16	15	0	0
REVENUS DES ENTREPRENEURS	R45	306	525	223	1670	1965	2123	2409	5368	5435	5950
OPERATIONS D ASSURANCE-DOMMAGES	R50	0	0	0	0	0	0	0	0	0	0
PRIMES NETTES D ASSURANCE-DOMMAGES	R51										
INDEMNITES D ASSURANCE-DOMMAGES	R52	0	0	0	0	0	0	0	0	0	0
TRANSFERTS SANS CONTREPARTIE NDA	R60	18420	46872	51074	57367	62998	71786	84543	98758	114735	126843
IMPOTS COURANTS SUR REVENU,PATRIM.	R61	17113	41975	45535	50442	54594	60645	68810	81290	95663	108727
COTISATIONS SOCIALES EFFECTIVES	R62	77	267	383	809	1475	1449	3022	3995	4340	3295
COTISATIONS SOCIALES FICTIVES	R63	611	1693	1867	2040	2398	2807	3069	3245	3425	3550
PRESTATIONS SOCIALES	R64										
TRANSFERTS ADMINISTRATIONS PUBLIQ.	R65	379	2151	2365	3244	3337	5441	8109	7858	8997	9370
TRANSFERTS ADMINISTRATIONS PRIVEES	R66										
COOPERATION INTERNATIONALE COURANT	R67	66	304	379	232	417	552	546	1268	1040	673
TRANSFERTS COURANTS DIVERS	R69	174	482	545	600	777	892	987	1102	1270	1228
TRANSFERTS EN CAPITAL	R70	197	738	850	1280	1028	1211	1417	1546	1898	2200
AIDES A L INVESTISSEMENT	R71	0	25	95	82	99	186	298	276	301	315
IMPOTS EN CAPITAL	R72	169	624	653	1002	812	860	972	1114	1418	1700
AUTRES TRANSFERTS EN CAPITAL	R79	28	89	102	196	117	165	147	156	179	185
VARIATION DES RESERVES DE RETRAITE	F911										

DANMARK

1. GENERAL TABLE OF TRANSACTIONS OF LOCAL GOVERNMENT

MIO DKR

S62

USES

		1970-71	1978	1979	1980	1981	1982	1983	1984	1985	1986
TRANSACTIONS IN GOODS AND SERVICES											
OUTPUT OF GOODS AND SERVICES	P10										
INTERMEDIATE CONSUMPTION	P20	4218	16513	19229	22614	25397	28369	29516	31097	34727	34130
FINAL CONSUMPTION	P3A	12206	49776	57724	68052	77364	89891	95571	99068	106176	108124
GROSS FIXED CAPITAL FORMATION	P41	4557	9068	10910	12913	9042	7969	6673	7836	9840	9435
CHANGE IN STOCKS	P42	7	0	0	0	0	0	0	0	0	0
NET PURCHASES LAND, INTANG. ASSETS	P70	-58	-332	-492	103	44	-42	-405	-807	-1212	-1290
DISTRIBUTIVE TRANSACTIONS											
COMPENSATION OF EMPLOYEES	R10	8504	35545	40935	48312	55535	65781	70717	72896	77100	80050
TAXES LINKED TO PRODUCTION, IMPORT.	R20	29	189	223	303	305	349	354	522	563	640
SUBSIDIES	R30	169	1115	1471	1842	2156	2809	3327	3490	3418	3080
PROPERTY AND ENTREPRENEUR. INCOME	R40	1107	2094	2287	2424	2566	2676	2743	2751	2760	2731
ACTUAL INTEREST	R41	1107	2094	2287	2424	2566	2676	2743	2751	2760	2731
INCOME FROM LAND, INTANGIBLE ASSETS	R43	0	0	0	0	0	0	0	0	0	0
DIVIDENDS, OTH INCOME FROM ENTREPR.	R44										
WITHDRAWALS FROM ENTREPR. INCOME	R45										
ACCIDENT INSURANCE TRANSACTIONS	R50	0	0	0	0	0	0	0	0	0	0
NET ACCIDENT INSURANCE PREMIUMS	R51	0	0	0	0	0	0	0	0	0	0
ACCIDENT INSURANCE CLAIMS	R52										
UNREQUITED CURRENT TRANSFERS N.E.C	R60	11184	34681	39415	44479	48223	54742	58721	62578	67297	70189
CURRENT TAXES ON INCOME AND WEALTH	R61	0	0	0	0	0	0	0	0	0	0
ACTUAL SOCIAL CONTRIBUTIONS	R62										
IMPUTED SOCIAL CONTRIBUTIONS	R63										
SOCIAL BENEFITS	R64	10739	32710	36942	41545	45372	51277	54520	58288	62762	66045
CURRENT TRANSFER WITHIN GEN. GOVERN	R65	270	1470	1830	2181	2111	2593	3368	3331	3585	3210
CURR. TRANSFERS TO NON-PROFIT INST	R66	81	308	413	502	456	511	448	568	560	520
CURRENT INTERNATIONAL COOPERATION	R67	0	0	0	0	0	0	0	0	0	0
MISCELLANEOUS CURRENT TRANSFERS	R69	94	193	230	251	284	361	385	391	390	414
CAPITAL TRANSFERS	R70	423	1328	1455	1405	1662	1517	1528	1673	1904	1571
INVESTMENT GRANTS	R71	14	191	232	243	273	227	246	220	517	330
CAPITAL TAXES	R72										
OTHER CAPITAL TRANSFERS	R79	409	1137	1223	1162	1389	1290	1282	1453	1387	1240
CHANGE ACTUARIAL RESERVES PENSIONS	F911	0	0	0	0	0	0	0	0	0	0
BALANCING ITEMS											
GROSS SAVING	N4	4866	8106	8129	8265	7218	5263	11689	13915	7500	7032
NET LENDING (+) / NET BORROWING (-)	N5	405	-854	-2454	-1386	-2039	-2768	5409	6891	-1292	-643
CONSUMPTION OF FIXED CAPITAL	A1	446	1493	1908	2224	2551	2911	3123	3365	3591	3784

1. TABLEAU GENERAL DES OPERATIONS DES ADMINISTRATIONS LOCALES

MIO DKR

562

RESSOURCES

		1970-71	1978	1979	1980	1981	1982	1983	1984	1985	1986
OPERATIONS SUR BIENS ET SERVICES											
PRODUCTION DE BIENS ET SERVICES	P10	13197	53740	62295	73453	83788	97410	103710	107880	115981	118604
CONSOMMATION INTERMEDIAIRE	P20										
CONSOMMATION FINALE	P3A										
FORMATION BRUTE DE CAPITAL FIXE	P41										
VARIATION DES STOCKS	P42										
ACQUISITIONS TERRAINS,ACTIFS INC.	P70										
OPERATIONS DE REPARTITION											
REMUNERATION DES SALARIES	R10										
IMPOTS LIES A LA PRODUCTION,IMPORT	R20	2153	4526	5046	5368	5497	5525	5179	5163	5594	6381
SUBVENTIONS D EXPLOITATION	R30	0	0	0	0	0	0	0	0	0	0
REVENUS DE LA PROPRIETE ET ENTREP.	R40	872	3277	3172	3396	3336	3524	4062	4378	4707	4603
INTERETS EFFECTIFS	R41	468	2408	2490	2854	2714	2707	2785	2868	3169	3050
REVENUS DE LA TERRE ET ACTIFS INC.	R43	13	62	69	81	85	97	107	113	114	115
DIVIDENDES	R44	6	15	18	17	19	20	29	30	34	38
REVENUS DES ENTREPRENEURS	R45	385	792	595	444	518	700	1141	1367	1390	1400
OPERATIONS D ASSURANCE-DOMMAGES	R50	0	0	0	0	0	0	0	0	0	0
PRIMES NETTES D ASSURANCE-DOMMAGES	R51										
INDEMNITES D ASSURANCE-DOMMAGES	R52	0	0	0	0	0	0	0	0	0	0
TRANSFERTS SANS CONTREPARTIE NDA	R60	26061	86476	98900	114074	126143	143421	159687	168896	173259	176388
IMPOTS COURANTS SUR REVENU,PATRIM.	R61	9708	34001	39993	45924	50462	57390	67754	73725	79845	84685
COTISATIONS SOCIALES EFFECTIVES	R62	0	0	0	0	0	0	0	0	0	0
COTISATIONS SOCIALES FICTIVES	R63	400	1263	1376	1754	1949	2222	2377	2480	2615	2730
PRESTATIONS SOCIALES	R64										
TRANSFERTS ADMINISTRATIONS PUBLIQ.	R65	15780	50222	56549	65205	72362	82225	87766	90853	88780	86645
TRANSFERTS ADMINISTRATIONS PRIVEES	R66										
COOPERATION INTERNATIONALE COURANT	R67	0	0	0	0	0	3	5	6	0	0
TRANSFERTS COURANTS DIVERS	R69	173	990	982	1191	1370	1581	1785	1832	2019	2328
TRANSFERTS EN CAPITAL	R70	468	1104	1290	4770	1491	1413	1516	1678	1740	2040
AIDES A L INVESTISSEMENT	R71	261	164	135	281	285	149	132	118	126	144
IMPOTS EN CAPITAL	R72	0	0	0	0	0	0	0	0	0	0
AUTRES TRANSFERTS EN CAPITAL	R79	207	940	1155	4489	1206	1264	1384	1560	1614	1896
VARIATION DES RESERVES DE RETRAITE	F911										

DANMARK

1. GENERAL TABLE OF TRANSACTIONS OF SOCIAL SECURITY FUNDS

MIO DKR

S63

USES

	1970-71	1978	1979	1980	1981	1982	1983	1984	1985	1986
TRANSACTIONS IN GOODS AND SERVICES										
OUTPUT OF GOODS AND SERVICES P10										
INTERMEDIATE CONSUMPTION P20	1366	66	83	112	135	166	211	253	304	299
FINAL CONSUMPTION P3A	1480	225	295	405	509	624	768	899	1100	1136
GROSS FIXED CAPITAL FORMATION P41	0	1	0	2	7	52	67	12	9	17
CHANGE IN STOCKS P42	0	0	0	0	0	0	0	0	0	0
NET PURCHASES LAND, INTANG. ASSETS P70	0	0	0	0	9	28	21	21	52	-16
DISTRIBUTIVE TRANSACTIONS										
COMPENSATION OF EMPLOYEES R10	140	160	214	294	373	458	569	664	822	819
TAXES LINKED TO PRODUCTION, IMPORT. R20	8	0	0	0	0	0	0	2	2	2
SUBSIDIES R30	0	0	0	0	0	0	0	0	0	0
PROPERTY AND ENTREPRENEUR. INCOME R40	2	0	1	0	1	3	2	2	2	2
ACTUAL INTEREST R41	2	0	1	0	1	3	2	2	2	2
INCOME FROM LAND, INTANGIBLE ASSETS R43	0	0	0	0	0	0	0	0	0	0
DIVIDENDS, OTH INCOME FROM ENTREPR. R44										
WITHDRAWALS FROM ENTREPR. INCOME R45										
ACCIDENT INSURANCE TRANSACTIONS R50	0	0	0	0	0	0	0	0	0	0
NET ACCIDENT INSURANCE PREMIUMS R51	0	0	0	0	0	0	0	0	0	0
ACCIDENT INSURANCE CLAIMS R52										
UNREQUITED CURRENT TRANSFERS N.E.C R60	1489	10899	12726	16699	22482	27848	33034	33698	33603	32876
CURRENT TAXES ON INCOME AND WEALTH R61	0	0	0	0	0	0	0	0	0	0
ACTUAL SOCIAL CONTRIBUTIONS R62										
IMPUTED SOCIAL CONTRIBUTIONS R63										
SOCIAL BENEFITS R64	1256	10218	12191	15636	21256	25000	28293	29171	28191	26716
CURRENT TRANSFER WITHIN GEN. GOVERN R65	233	681	535	1063	1226	2848	4741	4527	5412	6160
CURR. TRANSFERS TO NON-PROFIT INST R66	0	0	0	0	0	0	0	0	0	0
CURRENT INTERNATIONAL COOPERATION R67	0	0	0	0	0	0	0	0	0	0
MISCELLANEOUS CURRENT TRANSFERS R69	0	0	0	0	0	0	0	0	0	0
CAPITAL TRANSFERS R70	0	0	0	0	707	241	313	644	1073	1395
INVESTMENT GRANTS R71	0	0	0	0	0	0	0	0	0	0
CAPITAL TAXES R72										
OTHER CAPITAL TRANSFERS R79	0	0	0	0	707	241	313	644	1073	1395
CHANGE ACTUARIAL RESERVES PENSIONS F911	0	0	0	0	0	0	0	0	0	0
BALANCING ITEMS										
GROSS SAVING N4	544	6269	6522	4130	4810	5737	6870	7508	8591	10934
NET LENDING (+) / NET BORROWING (-) N5	544	6268	6522	4128	4087	5416	6469	6831	7457	9538
CONSUMPTION OF FIXED CAPITAL A1	0	0	0	0	1	1	7	8	9	16

1. TABLEAU GENERAL DES OPERATIONS DES ADMINISTRATIONS DE SECURITE SOCIALE

MIO DKR

S63

RESSOURCES

		1970-71	1978	1979	1980	1981	1982	1983	1984	1985	1986
OPERATIONS SUR BIENS ET SERVICES											
PRODUCTION DE BIENS ET SERVICES	P10	1514	226	297	406	509	625	787	927	1137	1136
CONSUMMATION INTERMEDIAIRE	P20										
CONSUMMATION FINALE	P3A										
FORMATION BRUTE DE CAPITAL FIXE	P41										
VARIATION DES STOCKS	P42										
ACQUISITIONS TERRAINS,ACTIFS INC.	P70										
OPERATIONS DE REPARTITION											
REMUNERATION DES SALARIES	R10										
IMPOTS LIES A LA PRODUCTION,IMPORT	R20	0	0	0	0	0	0	0	0	0	0
SUBVENTIONS D EXPLOITATION	R30	0	0	0	0	0	0	0	0	0	0
REVENUS DE LA PROPRIETE ET ENTREP.	R40	307	1697	2662	3629	4327	5138	6548	6837	8214	9493
INTERETS EFFECTIFS	R41	297	1620	2547	3504	4169	4973	6352	6614	7920	9109
REVENUS DE LA TERRE ET ACTIFS INC.	R43	0	0	0	0	0	0	0	0	0	0
DIVIDENDES	R44	10	77	112	123	156	163	188	202	247	260
REVENUS DES ENTREPRENEURS	R45	0	0	3	2	2	2	8	21	47	124
OPERATIONS D ASSURANCE-DOMMAGES	R50	0	0	0	0	0	0	0	0	0	0
PRIMES NETTES D ASSURANCE-DOMMAGES	R51										
INDEMNITES D ASSURANCE-DOMMAGES	R52	0	0	0	0	0	0	0	0	0	0
TRANSFERTS SANS CONTREPARTIE NDA	R60	3208	15696	16882	17605	23474	29073	34119	35262	35073	35439
IMPOTS COURANTS SUR REVENU,PATRIM.	R61	0	0	0	0	0	0	0	0	0	0
COTISATIONS SOCIALES EFFECTIVES	R62	1888	1618	2074	2358	2652	4568	6354	6692	7460	7408
COTISATIONS SOCIALES FICTIVES	R63	0	0	0	0	0	0	0	0	0	0
PRESTATIONS SOCIALES	R64										
TRANSFERTS ADMINISTRATIONS PUBLIQ.	R65	1320	14061	14787	15223	20786	24448	27711	28509	27535	27955
TRANSFERTS ADMINISTRATIONS PIVEES	R66										
COOPERATION INTERNATIONALE COURANT	R67	0	0	0	0	0	0	0	0	0	0
TRANSFERTS COURANTS DIVERS	R69	0	17	21	24	36	57	54	61	78	76
TRANSFERTS EN CAPITAL	R70	0	0	0	0	0	0	0	0	0	0
AIDES A L INVESTISSEMENT	R71	0	0	0	0	0	0	0	0	0	0
IMPOTS EN CAPITAL	R72	0	0	0	0	0	0	0	0	0	0
AUTRES TRANSFERTS EN CAPITAL	R79	0	0	0	0	0	0	0	0	0	0
VARIATION DES RESERVES DE RETRAITE	F911										

DANMARK

2. DEPENSES ET RECETTES DE L ADMINISTRATION CENTRALE PAR GRANDES CATEGORIES ECONOMIQUES

MIO DKR

561

	1970-71	1978	1979	1980	1981	1982	1983	1984	1985	1986
DEPENSES										
1 DEPENSES EFFECTIVES REMUNERATION+B5	10336	24661	26925	29150	33035	37905	41322	43150	45019	45559
CONSOMMATION INTERMEDIAIRE P20	3677	8808	9543	11548	13044	15008	16498	17485	18641	19181
REMUNERATION SALARIES R101+R102	7381	17606	19263	19587	22466	25769	27910	29186	30224	30729
IMPOTS LIES A PRODUCTION IMPORT. R20	82	151	142	151	156	179	182	231	253	294
MOINS: VENTES+PRODUCTION COMPTE PROPR	804	1904	2023	2136	2631	3051	3268	3752	4099	4645
2 REVENUS DE PROPRIETE ASSURANC R40+51	487	4761	9832	12333	18977	25216	38561	51396	58119	55893
3 SUBVENTIONS TRANSFERTS COUR. R30+R60	22211	74704	82603	93444	108308	126000	136406	141401	139880	141573
4 DEPENSES EFFECTIVES COURANTE (1 A 3)	33034	104126	119360	134927	160320	189121	216289	235947	243018	243025
5 DEPENSES FINALES EN CAPITAL P40+P70	1391	2185	2323	-330	3167	5075	5230	3908	4928	3506
6 TRANSFERTS EN CAPITAL R70	1429	2805	3075	7139	4966	5339	5885	5141	5577	5020
7 DEPENSES EN CAPITAL (5+6)	2820	4990	5398	6809	8133	10414	11115	9049	10505	8526
8 DEPENSES COURANTES ET CAPITAL (4+7)	35854	109116	124758	141736	168453	199535	227404	244996	253523	251551
9 PRETS AVANCES ET PARTICIPATIONS NETS										
10 DEPENSES TOTALES (8+9)										
RECETTES										
11 IMPOTS COURANTS	36838	93019	103890	111849	121296	133687	151003	173922	197387	225992
SUR LE REVENU ET LE PATRIMOINE R61	17113	41975	45535	50442	54594	60645	68810	81290	95663	108727
LIES A LA PRODUCTION ET IMPORT. R20	19725	51044	58355	61407	66702	73042	82193	92632	101724	117265
12 COTISATIONS SOCIALES EFFECTIVES R62	77	267	383	809	1475	1449	3022	3995	4340	3295
13 REVENUS PROPRIETE, ASSURANCES R40+52	934	4761	5524	8093	9096	10308	12431	17264	18459	20705
14 SUBVENTIONS TRANSFERTS R30+65+67+69	619	2937	3289	4076	4531	6885	9642	10228	11307	11271
15 RECETTES EFFECTIVES COUR. (11 A 14) (6)	38740	101594	113746	125573	137260	153324	177186	206550	232714	262592
16 IMPOTS EN CAPITAL R72	169	624	653	1002	812	860	972	1114	1418	1700
17 TRANSFERTS EN CAPITAL R71+R79	28	114	197	278	216	351	445	432	480	500
18 RECETTES EN CAPITAL (16+17)	197	738	850	1280	1028	1211	1417	1546	1898	2200
19 RECETTES TOTALES (15+18)	38937	102332	114596	126853	138288	154535	178603	208096	234612	264792
SOLDES										
20 EPARGNE BRUTE N4 (15 - 4)	5706	-2532	-5614	-9354	-23060	-35797	-39109	-29397	-10304	19567
21 CAPACITE+/BESOIN- FINANCT N5 (19-8)	3083	-6784	-10162	-14883	-30165	-45000	-48801	-36900	-18911	13241
22 SOLDE A FINANCER-/EMPLOYER+ (19-10)										
23 SOLDE CREDITS COMMERCIAUX F71+72+81										
24 SOLDE FIN.-/EMPL.+BASE REGL.(22-23)										

DANMARK

2. DEPENSES ET RECETTES DES ADMINISTRATIONS DE SECURITE SOCIALE PAR GRANDES CATEGORIES ECONOMIQUES

MIO DKR

S63

	1970-71	1978	1979	1980	1981	1982	1983	1984	1985	1986
DEPENSES										
1 DEPENSES EFFECTIVES REMUNERATION+BS	1480	225	295	405	508	623	761	891	1091	1120
CONSOMMATION INTERMEDIAIRE P20	1366	66	83	112	135	166	211	253	304	299
REMUNERATION SALARIES R101+R102	140	160	214	294	373	458	569	664	822	819
IMPOTS LIES A PRODUCTION IMPORT. R20	8	0	0	0	0	0	0	2	2	2
MOINS: VENTES+PRODUCTION COMPTE PROPR	34	1	2	1	0	1	19	28	37	0
2 REVENUS DE PROPRIETE ASSURANC R40+51	2	0	1	0	1	3	2	2	2	2
3 SUBVENTIONS TRANSFERTS COUR. R30+R60	1489	10899	12726	16699	22482	27848	33034	33698	33603	32876
4 DEPENSES EFFECTIVES COURANTE (1 A 3)	2971	11124	13022	17104	22991	28474	33797	34591	34696	33998
5 DEPENSES FINALES EN CAPITAL P40+P70	0	1	0	2	16	80	88	33	61	1
6 TRANSFERTS EN CAPITAL R70	0	0	0	0	707	241	313	644	1073	1395
7 DEPENSES EN CAPITAL (5+6)	0	1	0	2	723	321	401	677	1134	1396
8 DEPENSES COURANTES ET CAPITAL (4+7)	2971	11125	13022	17106	23714	28795	34198	35268	35830	35394
9 PRETS AVANCES ET PARTICIPATIONS NETS										
10 DEPENSES TOTALES (8+9)										
RECETTES										
11 IMPOTS COURANTS	0	0	0	0	0	0	0	0	0	0
SUR LE REVENU ET LE PATRIMOINE R61	0	0	0	0	0	0	0	0	0	0
LIES A LA PRODUCTION ET IMPORT. R20	0	0	0	0	0	0	0	0	0	0
12 COTISATIONS SOCIALES EFFECTIVES R62	1888	1618	2074	2358	2652	4568	6354	6692	7460	7408
13 REVENUS PROPRIETE, ASSURANCES R40+52	307	1697	2662	3629	4327	5138	6548	6837	8214	9493
14 SUBVENTIONS TRANSFERTS R30+65+67+69	1320	14078	14808	15247	20822	24505	27765	28570	27613	28031
15 RECETTES EFFECTIVES COUR. (11 A 14)	3515	17393	19544	21234	27801	34211	40667	42099	43287	44932
16 IMPOTS EN CAPITAL R72	0	0	0	0	0	0	0	0	0	0
17 TRANSFERTS EN CAPITAL R71+R79	0	0	0	0	0	0	0	0	0	0
18 RECETTES EN CAPITAL (16+17)	0	0	0	0	0	0	0	0	0	0
19 RECETTES TOTALES (15+18)	3515	17393	19544	21234	27801	34211	40667	42099	43287	44932
SOLDES										
20 EPARGNE BRUTE N4 (15 - 4)	544	6269	6522	4130	4810	5737	6870	7508	8591	10934
21 CAPACITE+ / BESOIN- FINANCT N5 (19-8)	544	6268	6522	4128	4087	5416	6469	6831	7457	9538
22 SOLDE A FINANCIER- / EMPLOYER+ (19-10)										
23 SOLDE CREDITS COMMERCIAUX F71+72+81										
24 SOLDE FIN.- / EMPL.+BASE REGL.(22-23)										

DANMARK

3. COST OF PRODUCTION AND THE TRANSITION TO COLLECTIVE CONSUMPTION

MIO DKR

S60

		1970-71	1978	1979	1980	1981	1982	1983	1984	1985	1986	
1	INTERMEDIATE CONSUMPTION	P20	9261	25387	28855	34274	38576	43543	46225	48835	53672	53610
2	COMPENSATION OF EMPLOYEES	R10	16364	54394	61619	69487	79910	93820	101183	104850	110350	113819
	GROSS WAGES AND SALARIES	R101	15696	52186	59192	66708	76644	90038	97092	100542	105821	109171
	EMPLOYERS' ACTUAL SOCIAL CONTR	R102										
	- PAID TO GENERAL GOVERNMENT											
	- PAID TO INSURANCE ENTERPRISES											
	IMPUTED SOCIAL CONTRIBUTIONS	R103	668	2208	2427	2779	3266	3782	4091	4308	4529	4648
3	TAXES ON PRODUCTION AND IMPORTS	R20	119	340	365	454	461	528	536	755	818	936
4	CONSUMPTION OF FIXED CAPITAL	A1	579	1986	2510	2925	3261	3734	4027	4328	4600	4900
5	NET OPERATING SURPLUS	N12	0	0	0	0	0	0	0	0	0	0
6	LESS: SUBSIDIES RECEIVED	R30	0	0	0	0	0	0	0	0	0	0
7	LESS: CURRENT SALES OF GOODS SER		1829	5869	6596	7538	9055	10571	11426	12592	13941	15125
8	LESS: PRODUCTION ON OWN ACCOUNT		0	0	0	0	0	0	0	0	0	0
9	COLLECTIVE CONSUMPTION (1 A 8)	P3A	24494	76238	86753	99602	113153	131054	140545	146176	155499	158140
	WAGE AND SALARY EARNERS (1000)		384	624	661	691	719	746	753	757	754	761
4. EXPENDITURE ON SUBSIDIES AND TRANSFERS												
1	SUBSIDIES	R30	3370	4702	5492	6694	7967	10009	11119	11532	11994	12264
	- TO GENERAL GOVERNMENT											
	- TO OTHER SECTORS		3370	4702	5492	6694	7967	10009	11119	11532	11994	12264
2	CURRENT TRANSFERS WITHIN S60	R65										
	- TO CENTRAL GOVERNMENT											
	- TO LOCAL GOVERNMENT											
	- TO SOCIAL SECURITY FUNDS											
3	TRANSFERS TO NONPROFIT INSTIT.	R66	117	382	501	598	560	671	602	748	750	720
4	SOCIAL BENEFITS	R64	12975	45356	51826	60273	70253	80506	87444	92719	96851	98898
	- LINKED TO ACTUAL CONTRIBUTIONS	R641	546	10434	12475	15972	21611	25065	28361	29636	28753	27351
	- CORRESP. TO IMPUTED CONTRIBUTION	R642	1009	3126	3405	4022	4557	5267	5716	6006	6284	6598
	- OTHER SOCIAL BENEFITS	R643	11420	31796	35946	40279	44085	50174	53367	57077	61814	64949
5	MISCELLANEOUS CURRENT TRANSFERS	R69	766	2303	2613	3304	3878	5355	5706	5580	5901	6713
	- TO HOUSEHOLDS		432	1308	1522	1848	2244	3563	3739	3436	3651	4236
	- TO OTHER RESIDENT SECTORS		0	0	0	0	0	0	0	0	0	0
	- TO THE REST OF THE WORLD		334	995	1091	1456	1634	1792	1967	2144	2250	2477
6	CURRENT INTERNATION COOPERATION	R67	346	2222	2082	1923	2026	2744	3031	3368	3390	5153
7	INVESTMENT GRANTS	R71	353	1236	1310	1522	2064	2270	2830	1771	1957	1616
	- TO GENERAL GOVERNMENT											
	- CENTRAL GOVERNMENT											
	- LOCAL GOVERNMENT											
	- SOCIAL SECURITY FUNDS											
	- TO OTHER RESIDENT SECTORS		41	734	582	785	1249	1270	1970	892	1123	872
	- TO THE REST OF THE WORLD		312	502	728	737	815	1000	860	879	834	744
8	OTHER CAPITAL TRANSFERS	R79	1238	2792	3064	3512	5041	4659	4801	5574	6450	6214
	- TO GENERAL GOVERNMENT											
	- TO HOUSEHOLDS		56	73	80	84	793	330	363	431	506	585
	- TO OTHER RESIDENT SECTORS		1182	2707	2972	3422	4224	4310	4418	5112	5915	5603
	- TO THE REST OF THE WORLD		0	12	12	6	24	19	20	31	29	26

3. COUTS DE PRODUCTION ET PASSAGE A LA CONSOMMATION COLLECTIVE

MIO DKR

S61

		1970-71	1978	1979	1980	1981	1982	1983	1984	1985	1986
1	CONSOMMATION INTERMEDIAIRE P20	3677	8808	9543	11548	13044	15008	16498	17485	18641	19181
2	REMUNERATION DES SALARIES R10	7720	18689	20470	20881	24002	27581	29897	31290	32428	32950
	SALAIRES ET TRAITEMENTS BRUTS R101	7381	17606	19263	19587	22466	25769	27910	29186	30224	30729
	COTISATIONS SOCIALES EMPLOYEURS R102										
	- VERSEES AUX ADMINISTR. PUBL.										
	- VERSEES AUX ENTREPR. ASSURANCE										
	COTISATIONS SOCIALES FICTIVES R103	339	1083	1207	1294	1536	1812	1987	2104	2204	2221
3	IMPOTS LIES A LA PRODUCTION R20	82	151	142	151	156	179	182	231	253	294
4	CONSOMMATION DE CAPITAL FIXE A1	133	493	602	701	709	822	897	955	1000	1100
5	EXCEDENT NET D EXPLOITATION N12	0	0	0	0	0	0	0	0	0	0
6	MOINS SUBVENTIONS RECUES R30	0	0	0	0	0	0	0	0	0	0
7	MOINS VENTES COURANTES BIENS S.	804	1904	2023	2136	2631	3051	3268	3752	4099	4645
8	MOINS PRODUCTION POUR COMPTE PR.	0	0	0	0	0	0	0	0	0	0
9	CONSOMMATION COLLECTIVE (1 A 8) P3A	10808	26237	28734	31145	35280	40539	44206	46209	48223	48880
	EMPLOI SALARIE (1000)	113	135	140	146	152	158	159	160	161	160
4. DEPENSES DE SUBVENTIONS D EXPLOITATION ET TRANSFERTS											
1	SUBVENTIONS D EXPLOITATION R30	3201	3587	4021	4852	5811	7200	7792	8042	8576	9184
	- AUX ADMINISTRATIONS PUBLIQUES	0	0	0	0	0	0	0	0	0	0
	- AUX AUTRES SECTEURS	3201	3587	4021	4852	5811	7200	7792	8042	8576	9184
2	TRANSFERTS ADMINISTRATIONS PUBL R65	16976	64283	71336	80428	93148	106673	115477	119362	116315	114600
	- A L ADMINISTRATION CENTRALE										
	- AUX ADMINISTRATIONS LOCALES	15659	50222	56549	65205	72362	82225	87766	90853	88780	86645
	- A LA SECURITE SOCIALE	1317	14061	14787	15223	20786	24448	27711	28509	27535	27955
3	TRANSFERTS ADMINISTRATIONS PRIV R66	36	74	88	96	104	160	154	180	190	200
4	PRESTATIONS SOCIALES R64	980	2428	2693	3092	3625	4229	4631	5260	5898	6137
	- LIEES AUX COTISATIONS EFFECTIVE R641	15	44	46	50	57	65	68	69	71	73
	- LIEES AUX COTISATIONS FICTIVES R642	608	1781	1946	2271	2632	3046	3309	3488	3658	3855
	- AUTRES PRESTATIONS SOCIALES R643	357	603	701	771	936	1118	1254	1703	2169	2209
5	TRANSFERTS COURANTS DIVERS R69	672	2110	2383	3053	3594	4994	5321	5189	5511	6299
	- AUX MENAGES	338	1115	1292	1597	1960	3203	3355	3046	3261	3822
	- AUX AUTRES SECTEURS RESIDENTS	0	0	0	0	0	0	0	0	0	0
	- AU RESTE DU MONDE	334	995	1091	1456	1634	1791	1966	2143	2250	2477
6	COOPERATION INTERNATIONALE COUR R67	346	2222	2082	1923	2026	2744	3031	3368	3390	5153
7	AIDES A L INVESTISSEMENT R71	600	1137	1180	1479	1997	2160	2650	1602	1517	1365
	- AUX ADMINISTRATIONS PUBLIQUES	261	79	73	169	187	91	54	44	50	54
	- ADMINISTRATION CENTRALE										
	- ADMINISTRATIONS LOCALES	261	79	73	169	187	91	54	44	50	54
	- SECURITE SOCIALE	0	0	0	0	0	0	0	0	0	0
	- AUX AUTRES SECTEURS RESIDENTS	27	556	379	573	995	1069	1736	679	633	567
	- AU RESTE DU MONDE	312	502	728	737	815	1000	860	879	834	744
8	AUTRES TRANSFERTS EN CAPITAL R79	829	1668	1895	5660	2969	3179	3235	3539	4060	3655
	- AUX ADMINISTRATIONS PUBLIQUES	0	13	54	3310	24	51	29	62	70	76
	- AUX MENAGES	43	29	32	32	38	58	43	48	50	50
	- AUX AUTRES SECTEURS RESIDENTS	786	1614	1797	2312	2883	3051	3143	3398	3911	3503
	- AU RESTE DU MONDE	0	12	12	6	24	19	20	31	29	26

3. COÛTS DE PRODUCTION ET PASSAGE A LA CONSOMMATION COLLECTIVE

MIO DKR

563

		1970-71	1978	1979	1980	1981	1982	1983	1984	1985	1986
1	CONSOMMATION INTERMEDIAIRE P20	1366	66	83	112	135	166	211	253	304	299
2	REMUNERATION DES SALAIRES R10	140	160	214	294	373	458	569	664	822	819
	SALAIRES ET TRAITEMENTS BRUTS R101 }	140	160	214	294	373	458	569	664	822	819
	COTISATIONS SOCIALES EMPLOYEURS R102 }										
	- VERSEES AUX ADMINISTR. PUBL.										
	- VERSEES AUX ENTREPR. ASSURANCE										
	COTISATIONS SOCIALES FICTIVES R103	0	0	0	0	0	0	0	0	0	0
3	IMPOTS LIES A LA PRODUCTION R20	8	0	0	0	0	0	0	2	2	2
4	CONSOMMATION DE CAPITAL FIXE A1	0	0	0	0	1	1	7	8	9	16
5	EXCEDENT NET D EXPLOITATION N12	0	0	0	0	0	0	0	0	0	0
6	MOINS SUBVENTIONS RECUES R30	0	0	0	0	0	0	0	0	0	0
7	MOINS VENTES COURANTES BIENS S.	34	1	2	1	0	1	19	28	37	0
8	MOINS PRODUCTION POUR COMPTE PR.	0	0	0	0	0	0	0	0	0	0
9	CONSOMMATION COLLECTIVE (1 A 8) P3A	1480	225	295	405	509	624	768	899	1100	1136

EMPLOI SALARIE (1000)

4. DEPENSES DE SUBVENTIONS D EXPLOITATION ET TRANSFERTS

1	SUBVENTIONS D EXPLOITATION R30	0	0	0	0	0	0	0	0	0	0
	- AUX ADMINISTRATIONS PUBLIQUES	0	0	0	0	0	0	0	0	0	0
	- AUX AUTRES SECTEURS	0	0	0	0	0	0	0	0	0	0
2	TRANSFERTS ADMINISTRATIONS PUBL R65	233	681	535	1063	1226	2848	4741	4527	5412	6160
	- A L ADMINISTRATION CENTRALE	112	681	535	1063	1226	2848	4741	4527	5412	6160
	- AUX ADMINISTRATIONS LOCALES	121	0	0	0	0	0	0	0	0	0
	- A LA SECURITE SOCIALE										
3	TRANSFERTS ADMINISTRATIONS PRIV R66	0	0	0	0	0	0	0	0	0	0
4	PRESTATIONS SOCIALES R64	1256	10218	12191	15636	21256	25000	28293	29171	28191	26716
	- LIEES AUX COTISATIONS EFFECTIVE R641	531	10218	12191	15636	21256	25000	28293	29171	28191	26716
	- LIEES AUX COTISATIONS FICTIVES R642	1	0	0	0	0	0	0	0	0	0
	- AUTRES PRESTATIONS SOCIALES R643	724	0	0	0	0	0	0	0	0	0
5	TRANSFERTS COURANTS DIVERS R69	0	0	0	0	0	0	0	0	0	0
	- AUX MENAGES	0	0	0	0	0	0	0	0	0	0
	- AUX AUTRES SECTEURS RESIDENTS	0	0	0	0	0	0	0	0	0	0
	- AU RESTE DU MONDE	0	0	0	0	0	0	0	0	0	0
6	COOPERATION INTERNATIONALE COUR R67	0	0	0	0	0	0	0	0	0	0
7	AIDES A L INVESTISSEMENT R71	0	0	0	0	0	0	0	0	0	0
	- AUX ADMINISTRATIONS PUBLIQUES	0	0	0	0	0	0	0	0	0	0
	- ADMINISTRATION CENTRALE	0	0	0	0	0	0	0	0	0	0
	- ADMINISTRATIONS LOCALES	0	0	0	0	0	0	0	0	0	0
	- SECURITE SOCIALE										
	- AUX AUTRES SECTEURS RESIDENTS	0	0	0	0	0	0	0	0	0	0
	- AU RESTE DU MONDE	0	0	0	0	0	0	0	0	0	0
8	AUTRES TRANSFERTS EN CAPITAL R79	0	0	0	0	707	241	313	644	1073	1395
	- AUX ADMINISTRATIONS PUBLIQUES	0	0	0	0	0	0	0	0	0	0
	- AUX MENAGES	0	0	0	0	707	222	277	330	394	470
	- AUX AUTRES SECTEURS RESIDENTS	0	0	0	0	0	19	36	314	679	925
	- AU RESTE DU MONDE	0	0	0	0	0	0	0	0	0	0

DANMARK

5. GENERAL GOVERNMENT EXPENDITURE (USES) BY PURPOSE AND TYPE OF TRANSACTION S 60

COFOG NOMENCLATURE

P3A FINAL CONSUMPTION
 R30 SUBSIDIES
 R60+R40+R51 CURRENT TRANSFERS, INSURANCE PREMIUMS, INTERESTS
 R64 OF WHICH: SOCIAL BENEFITS
 P40 GROSS CAPITAL FORMATION
 P70+R70 OTHER CAPITAL OUTLAYS

	MIO DKR						
	P3A	R30	R60+40+51	R64	P40	P70+R70	TOTAL
1970							
01 GENERAL PUBLIC SERVICES	2085	60	716	1	320	328	3509
02 DEFENCE	2944	0	19	0	19	2	2984
03 PUBLIC ORDER AND SAFETY AFFAIRS	1149	0	7	0	41	3	1200
04 EDUCATION (a)	5712	1	504	134	1639	23	7879
05 HEALTH	5488	13	69	3	920	4	6494
06 SOCIAL SECURITY AND WELFARE AFFAIRS	3505	0	12852	12827	506	29	16892
07 HOUSING AND COMMUNITY AMENITY	306	216	0	0	645	20	1187
08 RECREATIONAL, CULTURAL AFFAIRS	872	158	103	5	457	58	1648
09 FUEL AND ENERGY AFFAIRS	75	0	0	0	14	241	330
10 AGRICULTURE, FORESTRY, FISHING	145	1005	7	0	33	5	1195
11 INDUSTRY OTHER THAN FUEL, HANDICRAFT	112	1208	4	0	19	35	1378
12 TRANSPORT AND COMMUNICATION	1005	444	0	0	1310	768	3527
13 TRADE	517	265	23	5	9	19	833
14 EXPENDITURES NOT CLASSIFIED (b)	579	0	1496	0	0	21	2096
TOTAL	24494	3370	15800	12975	5932	1556	51152
1980							
01 GENERAL PUBLIC SERVICES	7596	43	5063	0	834	850	14386
02 DEFENCE	9477	0	52	0	22	10	9561
03 PUBLIC ORDER AND SAFETY AFFAIRS	3676	0	44	2	184	1	3905
04 EDUCATION (a)	22527	5	2570	801	4072	140	29314
05 HEALTH	20522	28	123	68	1139	1	21813
06 SOCIAL SECURITY AND WELFARE AFFAIRS	19976	0	59491	59379	1175	-92	80550
07 HOUSING AND COMMUNITY AMENITY	1363	1560	13	0	1934	55	4925
08 RECREATIONAL, CULTURAL AFFAIRS	3739	682	400	14	1233	243	6297
09 FUEL AND ENERGY AFFAIRS	215	10	0	0	36	503	764
10 AGRICULTURE, FORESTRY, FISHING	510	707	2	0	148	201	1568
11 INDUSTRY OTHER THAN FUEL, HANDICRAFT	432	882	4	0	35	363	1716
12 TRANSPORT AND COMMUNICATION	3112	2468	18	0	2091	2317	10006
13 TRADE	3533	309	-5	9	73	149	4059
14 EXPENDITURES NOT CLASSIFIED (b)	2924	0	14564	0	0	5	17493
TOTAL	99602	6694	82339	60273	12976	4746	206357
1981							
01 GENERAL PUBLIC SERVICES	8820	45	5368	4	816	883	15932
02 DEFENCE	10516	0	58	0	31	5	10610
03 PUBLIC ORDER AND SAFETY AFFAIRS	4243	0	55	3	246	1	4545
04 EDUCATION (a)	25540	8	3119	968	3389	16	32072
05 HEALTH	22494	27	147	86	1143	3	23814
06 SOCIAL SECURITY AND WELFARE AFFAIRS	23269	0	69203	69152	1760	46	94278
07 HOUSING AND COMMUNITY AMENITY	1600	1721	26	0	1393	685	5425
08 RECREATIONAL, CULTURAL AFFAIRS	4263	795	430	14	1289	212	6989
09 FUEL AND ENERGY AFFAIRS	280	13	2	0	63	792	1150
10 AGRICULTURE, FORESTRY, FISHING	577	964	2	0	166	346	2055
11 INDUSTRY OTHER THAN FUEL, HANDICRAFT	503	959	5	0	28	633	2128
12 TRANSPORT AND COMMUNICATION	3478	3019	15	0	1826	2547	10885
13 TRADE	4306	416	1	26	98	951	5772
14 EXPENDITURES NOT CLASSIFIED (b)	3264	0	21335	0	0	6	24605
TOTAL	113153	7967	99766	70253	12248	7126	240260

DANMARK

5. DEPENSES (EMPLOIS) DU SECTEUR ADMINISTRATIONS PUBLIQUES PAR FONCTIONS ET OPERATIONS S 60

NOMENCLATURE COFOG

P3A CONSOMMATION FINALE
 R30 SUBVENTIONS
 R60+R40+R51 TRANSFERTS COURANTS, PRIMES ASSURANCE, INTERETS
 R64 DONT PRESTATIONS SOCIALES
 P40 FORMATION BRUTE DE CAPITAL
 P70+R70 AUTRES DEPENSES EN CAPITAL

	MIO DKR						
	P3A	R30	R60+40+51	R64	P40	P70+R70	TOTAL
1982							
01 SERVICES GENERAUX	10201	38	6625	3	793	1044	18701
02 DEFENSE NATIONALE	11711	0	82	0	52	11	11856
03 ORDRE ET SECURITE PUBLICS	4945	0	63	3	285	3	5296
04 ENSEIGNEMENT (a)	29285	11	3605	1190	3276	28	36205
05 SANTE	25827	23	186	112	1145	7	27188
06 SECURITE ET OEUVRES SOCIALES	27206	0	79259	79172	1788	83	108336
07 LOGEMENT, DEVELOPPEMENT COLLECTIF	1789	2115	31	0	1038	830	5803
08 SERVICES COLLECTIFS NDA	4883	926	520	18	1253	180	7762
09 PETROLE ET ENERGIE	331	15	1	0	76	729	1152
10 AGRICULTURE, SYLVICULT., PECHE	685	1163	937	0	1103	280	4168
11 INDUSTRIE SAUF ENERGIE, ARTISANAT	607	1087	7	0	46	390	2137
12 TRANSPORTS ET COMMUNICATION	3821	3726	15	0	2118	2975	12655
13 COMMERCE	6022	905	-2	8	121	325	7371
14 DEPENSES NON VENTILEES (d)	3741	0	27689	0	0	32	31462
TOTAL	131054	10009	119018	80506	13094	6917	280092
1983							
01 SERVICES GENERAUX	10972	42	7418	4	702	906	20040
02 DEFENSE NATIONALE	12648	0	101	0	43	13	12805
03 ORDRE ET SECURITE PUBLICS	5406	0	66	4	296	5	5773
04 ENSEIGNEMENT (a)	31076	26	4167	1391	2821	34	38124
05 SANTE	27340	20	192	115	1187	-9	28730
06 SECURITE ET OEUVRES SOCIALES	29103	0	86004	85902	1443	58	116608
07 LOGEMENT, DEVELOPPEMENT COLLECTIF	1798	2254	21	0	871	1178	6122
08 SERVICES COLLECTIFS NDA	5182	1004	536	21	1049	186	7957
09 PETROLE ET ENERGIE	396	14	1	0	56	759	1226
10 AGRICULTURE, SYLVICULT., PECHE	869	1318	659	0	1321	263	4430
11 INDUSTRIE SAUF ENERGIE, ARTISANAT	629	1054	7	0	50	305	2045
12 TRANSPORTS ET COMMUNICATION	3815	3627	14	0	2102	3037	12595
13 COMMERCE	7271	1760	-14	7	147	387	9551
14 DEPENSES NON VENTILEES (d)	4040	0	41148	0	0	7	45195
TOTAL	140545	11119	140320	87444	12088	7129	311201
1984							
01 SERVICES GENERAUX	11460	52	8230	3	681	977	21400
02 DEFENSE NATIONALE	13024	0	101	0	37	9	13171
03 ORDRE ET SECURITE PUBLICS	5704	0	64	4	250	12	6030
04 ENSEIGNEMENT (a)	32238	17	4587	1476	3003	34	39879
05 SANTE	28176	40	198	131	1426	2	29842
06 SECURITE ET OEUVRES SOCIALES	30293	0	91214	91074	1644	66	123217
07 LOGEMENT, DEVELOPPEMENT COLLECTIF	1934	2308	27	0	1216	-162	5323
08 SERVICES COLLECTIFS NDA	5511	1063	577	23	1225	282	8658
09 PETROLE ET ENERGIE	387	11	1	0	58	786	1243
10 AGRICULTURE, SYLVICULT., PECHE	950	1228	1	0	-14	356	2521
11 INDUSTRIE SAUF ENERGIE, ARTISANAT	636	892	7	0	30	578	2143
12 TRANSPORTS ET COMMUNICATION	4172	3774	17	0	2090	3142	13195
13 COMMERCE	7338	2147	56	8	125	454	10120
14 DEPENSES NON VENTILEES (d)	4353	0	54009	0	0	8	58370
TOTAL	146176	11532	159089	92719	11771	6544	335112

DANMARK

6. TAXES AND ACTUAL SOCIAL CONTRIBUTIONS BY CATEGORY AND BY RECEIVING SUB-SECTOR

MIO DKR

S60

		1970	1978	1979	1980	1981	1982	1983	1984	1985	1986	
1	TAXES ON PRODUCTION AND IMPORTS	R20	20479	55562	63398	66764	72198	78567	87371	97799	107322	123651
	GENERAL TURNOVER TAXES	R201	8990	28481	32852	36244	40787	44388	48006	52793	56809	61175
	- VALUE-ADDED TAX		8990	28481	32852	36244	40787	44388	48006	52793	56809	61175
	- OTHER GENERAL TURNOVER TAXES		0	0	0	0	0	0	0	0	0	0
	IMPORT DUTIES, AGRICULTUR LEVIES	R202	723	114	121	122	114	128	143	169	174	188
	EXCISE DUTY, TAX ON CONSUMPTION	R203	7740	18043	20378	20395	21397	23829	28735	32305	35504	45889
	TAXES ON SERVICES	R204	93	806	862	958	926	1114	1078	1225	1043	1212
	TAXES ON LAND AND BUILDINGS	R205	1973	4516	5087	5412	5540	5560	5207	5164	5601	6376
	STAMP, REGISTRATION DUTIES	R206	449	2273	2685	2247	2050	2098	2734	3630	4461	5595
	OTHER TAXES ON PRODUCTION	R207	511	1329	1413	1386	1384	1450	1468	2513	3730	3216
2	CURRENT TAXES ON INCOME & WEALTH	R61	25342	75977	85528	96367	105057	118034	136563	155013	175508	193412
	PAID BY HOUSEHOLDS		24077	71735	80804	90922	99963	112688	129569	137186	155590	165116
	PAID BY GENERAL GOVERNMENT											
	PAID BY OTHER SECTORS		1265	4241	4725	5446	5095	5347	6994	17827	19918	28296
3	CAPITAL TAXES	R72	169	624	653	1002	812	860	972	1114	1418	1700
	PAID BY HOUSEHOLDS		169	624	653	1002	812	860	972	1114	1418	1700
	PAID BY OTHER SECTORS		0	0	0	0	0	0	0	0	0	0
4	TOTAL TAX RECEIPTS (1 A 3)		45990	135971	153839	168606	182735	202627	230643	253926	284248	318763
5	ACTUAL SOCIAL CONTRIBUTIONS	R62	1897	1885	2457	3167	4127	6016	9377	10688	11799	10702
	EMPLOYERS' ACTUAL SOC CONTRIBT .	R621	477	715	816	1229	1916	2799	4376	5331	5607	4002
	EMPLOYEES' SOCIAL CONTRIBUTIONS	R622	1416	1081	1519	1789	2040	3032	4819	5116	5880	6346
	- COMPULSORY CONTRIBUTIONS		1416	1081	1519	1789	2040	3032	4819	5116	5880	6346
	- VOLUNTARY CONTRIBUTIONS		0	0	0	0	0	0	0	0	0	0
	SOCIAL CONTRIBUTIONS SELF-EMPLOY	R623	4	89	123	149	171	186	181	241	312	355
	- COMPULSORY CONTRIBUTIONS		0	0	0	0	0	0	0	0	0	0
	- VOLUNTARY CONTRIBUTIONS		4	89	123	149	171	186	181	241	312	355
6	TOTAL TAX & SOCIAL CONTRIBUT. (4+5)		47887	137856	156296	171773	186862	208644	240019	264614	296047	329465

6. IMPOTS ET COTISATIONS SOCIALES EFFECTIVES PAR CATEGORIE ET PAR SOUS SECTEUR RECEVEUR

MIO DKR

S61

	1970	1978	1979	1980	1981	1982	1983	1984	1985	1986
1 IMPOTS DE PRODUCTION ET IMPORT R20	18480	51037	58352	61396	66703	73041	82193	92636	101728	117270
TAXES SUR LE CHIFFRE D AFFAIRE R201	8990	28481	32852	36244	40787	44388	48006	52793	56809	61175
- TVA	8990	28481	32852	36244	40787	44388	48006	52793	56809	61175
- AUTRES TAXES	0	0	0	0	0	0	0	0	0	0
DROIT D IMPORTATION ET PRELEV. R202	723	114	121	122	114	128	143	169	174	188
ACCISES ET IMPOT SUR CONSOMMAT. R203	7712	18006	20337	20357	21362	23800	28688	32255	35434	45815
IMPOTS SUR LES SERVICES R204	91	806	862	958	926	1114	1078	1225	1043	1212
IMPOTS SUR LE FONCIER ET IMMOB. R205	22	86	143	142	141	134	124	123	152	151
DROITS DE TIMBRE ET DE MUTATION R206	449	2273	2685	2247	2050	2098	2734	3630	4461	5595
AUTRES IMPOTS LIES A PRODUCTION R207	493	1271	1352	1327	1323	1380	1420	2441	3655	3134
2 IMPOTS COURANTS REVENU ET PATR. R61	16346	41975	45535	50442	54595	60646	68810	81290	95663	108727
PAYES PAR LES MENAGES	15271	38372	41526	45822	50271	56114	62867	65593	77922	82916
PAYES PAR LES ADMINISTR.PUBL.	0	0	0	0	0	0	0	0	0	0
PAYES PAR LES AUTRES SECTEURS	1075	3604	4009	4621	4323	4531	5943	15697	17741	25812
3 IMPOTS EN CAPITAL R72	169	624	653	1002	812	860	972	1114	1418	1700
PAYES PAR LES MENAGES	169	624	653	1002	812	860	972	1114	1418	1700
PAYES PAR LES AUTRES SECTEURS	0	0	0	0	0	0	0	0	0	0
4 TOTAL DES IMPOTS (1 A 3)	34994	93636	104540	112841	122110	134547	151975	175040	198809	227697
5 COTISATIONS SOCIALES EFFECTIVES R62	77	268	383	809	1475	1449	3022	3995	4340	3295
A CHARGE DES EMPLOYEURS R621	73	177	259	659	1303	1262	2841	3752	4027	2939
A CHARGE DES SALARIES R622	0	1	1	1	1	1	1	2	1	1
- OBLIGATOIRES	0	1	1	1	1	1	1	2	1	1
- VOLONTAIRES	0	0	0	0	0	0	0	0	0	0
A CHARGE DES NON SALARIES R623	4	89	123	149	171	186	181	241	312	355
- OBLIGATOIRES	0	0	0	0	0	0	0	0	0	0
- VOLONTAIRES	4	89	123	149	171	186	181	241	312	355
6 TOTAL IMPOTS, COTIS. SOCIAL. (4+5)	35071	93904	104923	113649	123585	135995	154997	179035	203149	230992

DANMARK

6. TAXES AND ACTUAL SOCIAL CONTRIBUTIONS BY CATEGORY AND BY RECEIVING SUBSECTOR

MIO DKR

S62

		1970	1978	1979	1980	1981	1982	1983	1984	1985	1986	
1	TAXES ON PRODUCTION AND IMPORTS	R20	1999	4526	5046	5367	5496	5526	5178	5163	5594	6381
	GENERAL TURNOVER TAXES	R201	0	0	0	0	0	0	0	0	0	0
	- VALUE-ADDED TAX		0	0	0	0	0	0	0	0	0	0
	- OTHER GENERAL TURNOVER TAXES		0	0	0	0	0	0	0	0	0	0
	IMPORT DUTIES, AGRICULTUR LEVIES	R202	0	0	0	0	0	0	0	0	0	0
	EXCISE DUTY, TAX ON CONSUMPTION	R203	28	37	41	38	35	29	48	50	70	74
	TAXES ON SERVICES	R204	2	0	0	0	0	0	0	0	0	0
	TAXES ON LAND AND BUILDINGS	R205	1951	4430	4944	5270	5400	5425	5083	5041	5449	6225
	STAMP, REGISTRATION DUTIES	R206	0	0	0	0	0	0	0	0	0	0
	OTHER TAXES ON PRODUCTION	R207	18	58	61	60	61	71	48	72	75	82
2	CURRENT TAXES ON INCOME & WEALTH	R61	8996	34002	39993	45925	50463	57389	67753	73724	79845	84685
	PAID BY HOUSEHOLDS		8806	33364	39278	45100	49691	56573	66702	71593	77669	82200
	PAID BY GENERAL GOVERNMENT		0	0	0	0	0	0	0	0	0	0
	PAID BY OTHER SECTORS		190	638	715	825	772	815	1051	2131	2176	2485
3	CAPITAL TAXES	R72	0	0	0	0	0	0	0	0	0	0
	PAID BY HOUSEHOLDS		0	0	0	0	0	0	0	0	0	0
	PAID BY OTHER SECTORS		0	0	0	0	0	0	0	0	0	0
4	TOTAL TAX RECEIPTS (1 A 3)		10995	38527	45040	51292	55959	62914	72932	78887	85439	91066
5	ACTUAL SOCIAL CONTRIBUTIONS	R62	0	0	0	0	0	0	0	0	0	0
	EMPLOYERS' ACTUAL SOC CONTRIBT	R621	0	0	0	0	0	0	0	0	0	0
	EMPLOYEES' SOCIAL CONTRIBUTIONS	R622	0	0	0	0	0	0	0	0	0	0
	- COMPULSORY CONTRIBUTIONS		0	0	0	0	0	0	0	0	0	0
	- VOLUNTARY CONTRIBUTIONS		0	0	0	0	0	0	0	0	0	0
	SOCIAL CONTRIBUTIONS SELF-EMPLOY	R623	0	0	0	0	0	0	0	0	0	0
	- COMPULSORY CONTRIBUTIONS		0	0	0	0	0	0	0	0	0	0
	- VOLUNTARY CONTRIBUTIONS		0	0	0	0	0	0	0	0	0	0
6	TOTAL TAX & SOCIAL CONTRIBUT. (4+5)		10995	38527	45040	51292	55959	62914	72932	78887	85439	91066

6. IMPOTS ET COTISATIONS SOCIALES EFFECTIVES PAR CATEGORIE ET PAR SOUS SECTEUR RECEVEUR

MIO DKR

S63

	1970	1978	1979	1980	1981	1982	1983	1984	1985	1986
1 IMPOTS DE PRODUCTION ET IMPORT R20	0	0	0	0	0	0	0	0	0	0
TAXES SUR LE CHIFFRE D AFFAIRE R201	0	0	0	0	0	0	0	0	0	0
- TVA	0	0	0	0	0	0	0	0	0	0
- AUTRES TAXES	0	0	0	0	0	0	0	0	0	0
DROIT D IMPORTATION ET PRELEV. R202	0	0	0	0	0	0	0	0	0	0
ACCISES ET IMPOT SUR CONSOMMAT. R203	0	0	0	0	0	0	0	0	0	0
IMPOTS SUR LES SERVICES R204	0	0	0	0	0	0	0	0	0	0
IMPOTS SUR LE FONCIER ET IMMOB. R205	0	0	0	0	0	0	0	0	0	0
DROITS DE TIMBRE ET DE MUTATION R206	0	0	0	0	0	0	0	0	0	0
AUTRES IMPOTS LIES A PRODUCTION R207	0	0	0	0	0	0	0	0	0	0
2 IMPOTS COURANTS REVENU ET PATR. R61	0	0	0	0	0	0	0	0	0	0
PAYES PAR LES MENAGES	0	0	0	0	0	0	0	0	0	0
PAYES PAR LES ADMINISTR.PUBL.	0	0	0	0	0	0	0	0	0	0
PAYES PAR LES AUTRES SECTEURS	0	0	0	0	0	0	0	0	0	0
3 IMPOTS EN CAPITAL R72	0	0	0	0	0	0	0	0	0	0
PAYES PAR LES MENAGES	0	0	0	0	0	0	0	0	0	0
PAYES PAR LES AUTRES SECTEURS	0	0	0	0	0	0	0	0	0	0
4 TOTAL DES IMPOTS (1 A 3)	0	0	0	0	0	0	0	0	0	0
5 COTISATIONS SOCIALES EFFECTIVES R62	1820	1618	2074	2358	2652	4568	6354	6693	7460	7408
A CHARGE DES EMPLOYEURS R621	405	538	556	570	613	1537	1536	1578	1580	1063
A CHARGE DES SALARIES R622	1415	1080	1518	1788	2039	3031	4819	5114	5879	6345
- OBLIGATOIRES	1415	1080	1518	1788	2039	3031	4819	5114	5879	6345
- VOLONTAIRES	0	0	0	0	0	0	0	0	0	0
A CHARGE DES NON SALARIES R623	0	0	0	0	0	0	0	0	0	0
- OBLIGATOIRES	0	0	0	0	0	0	0	0	0	0
- VOLONTAIRES	0	0	0	0	0	0	0	0	0	0
6 TOTAL IMPOTS, COTIS. SOCIAL. (4+5)	1820	1618	2074	2358	2652	4568	6354	6693	7460	7408

1950

THE NATIONAL ARCHIVES COLLEGE PARK, MARYLAND

100

RECORDS OF THE BOARD OF GOVERNORS

The Board of Governors of the National Archives and Records Administration was organized on July 16, 1949, and has since that time been the governing body of the Agency. The Board is composed of representatives of the Executive, Legislative, and Judicial Branches of the Federal Government, and of the public. The Board is authorized to make recommendations to the President on all matters relating to the Agency, and to exercise such powers and perform such duties as may be assigned to it by the President.

The Board has held numerous public hearings and has received many suggestions from the public. It has also conducted extensive research into the problems of the Agency and has made many recommendations for improvement. The Board's reports and recommendations are published in the Annual Report of the Board of Governors.

...

...

...

...

...

100

The Board of Governors of the National Archives and Records Administration has been instrumental in the development of the National Archives and Records Administration as we know it today. It has been a constant source of leadership and guidance, and has played a major role in the establishment of the Agency's policies and procedures. The Board's work has been essential to the success of the Agency in its mission to preserve and make available the records of the Federal Government.

...

...

...

...

...

100

The Board of Governors of the National Archives and Records Administration has been a constant source of leadership and guidance, and has played a major role in the establishment of the Agency's policies and procedures. The Board's work has been essential to the success of the Agency in its mission to preserve and make available the records of the Federal Government.

...

...

...

...

...

SPAIN

I. GENERAL TABLE OF TRANSACTIONS OF GENERAL GOVERNMENT

MRD PTA

S60		USES									
		1970	1978	1979	1980	1981	1982	1983	1984	1985	1986
TRANSACTIONS IN GOODS AND SERVICES											
OUTPUT OF GOODS AND SERVICES	P10										
INTERMEDIATE CONSUMPTION	P20				490.34	570.57	707.21	831.93	959.65	1097.52	
FINAL CONSUMPTION	P3A				1929.31	2242.17	2619.47	3090.94	3448.33	3906.59	
GROSS FIXED CAPITAL FORMATION	P41				275.95	365.24	574.50	607.66	721.98	994.59	
CHANGE IN STOCKS	P42				0.00	0.00	0.00	0.00	0.00	0.00	
NET PURCHASES LAND, INTANG. ASSETS	P70				7.96	24.78	27.22	24.31	37.90	50.43	
DISTRIBUTIVE TRANSACTIONS											
COMPENSATION OF EMPLOYEES	R10				1488.19	1747.15	2000.07	2364.89	2634.41	2975.11	
TAXES LINKED TO PRODUCTION, IMPORT.	R20				0.00	0.00	0.00	0.00	0.00	0.00	
SUBSIDIES	R30				315.07	334.38	489.02	575.79	703.57	738.71	
PROPERTY AND ENTREPRENEUR. INCOME	R40				110.65	135.55	190.46	290.39	509.33	900.02	
ACTUAL INTEREST	R41				110.85	135.55	190.46	290.39	509.33	900.02	
INCOME FROM LAND, INTANGIBLE ASSETS	R43				0.00	0.00	0.00	0.00	0.00	0.00	
DIVIDENDS, OTH INCOME FROM ENTREPR.	R44										
WITHDRAWALS FROM ENTREPR. INCOME	R45										
ACCIDENT INSURANCE TRANSACTIONS	R50				0.00	0.00	0.00	0.00	0.00	0.00	
NET ACCIDENT INSURANCE PREMIUMS	R51				0.00	0.00	0.00	0.00	0.00	0.00	
ACCIDENT INSURANCE CLAIMS	R52										
UNREQUITED CURRENT TRANSFERS N.E.C	R60				2156.28	2661.21	3045.63	3596.87	4015.85	4644.02	
CURRENT TAXES ON INCOME AND WEALTH	R61										
ACTUAL SOCIAL CONTRIBUTIONS	R62										
IMPUTED SOCIAL CONTRIBUTIONS	R63										
SOCIAL BENEFITS	R64				1926.25	2401.59	2747.52	3232.09	3642.93	4168.06	
CURRENT TRANSFER WITHIN GEN. GOVERN	R65										
CURR. TRANSFERS TO NON-PROFIT INST	R66				0.00	0.00	0.00	0.00	0.00	0.00	
CURRENT INTERNATIONAL COOPERATION	R67				3.39	3.68	6.86	9.55	8.83	14.11	
MISCELLANEOUS CURRENT TRANSFERS	R69				226.64	255.94	291.25	355.23	364.09	461.85	
CAPITAL TRANSFERS	R70										
INVESTMENT GRANTS	R71 (a)				234.10	324.93	433.36	491.56	501.85	640.84	
CAPITAL TAXES	R72										
OTHER CAPITAL TRANSFERS	R79 (a)				234.10	324.93	433.36	491.56	501.85	640.84	
CHANGE ACTUARIAL RESERVES PENSIONS	F911				0.00	0.00	0.00	0.00	0.00	0.00	
BALANCING ITEMS											
GROSS SAVING	N4				86.73	10.54	-101.94	11.14	-179.58	-392.29	
NET LENDING (+) / NET BORROWING (-)	N5				-398.72	-664.63	-1099.93	-1067.06	-1378.12	-1960.00	
CONSUMPTION OF FIXED CAPITAL	A1				77.13	89.69	105.57	126.56	148.08	168.83	

I. TABLEAU GENERAL DES OPERATIONS DES ADMINISTRATIONS PUBLIQUES

MRD PTA

S60

RESSOURCES

	1970	1978	1979	1980	1981	1982	1983	1984	1985	1986
OPERATIONS SUR BIENS ET SERVICES										
PRODUCTION DE BIENS ET SERVICES	P10			2055.67	2407.41	2812.86	3323.38	3742.14	4241.48	
CONSUMMATION INTERMEDIAIRE	P20									
CONSUMMATION FINALE	P3A									
FORMATION BRUTE DE CAPITAL FIXE	P41									
VARIATION DES STOCKS	P42									
ACQUISITIONS TERRAINS,ACTIFS INC.	P70									
OPERATIONS DE REPARTITION										
REMUNERATION DES SALARIES	R10									
IMPOTS LIES A LA PRODUCTION,IMPORT	R20			1009.49	1243.02	1522.34	1900.14	2271.40	2686.89	
SUBVENTIONS D EXPLOITATION	R30			0.00	0.00	0.00	0.00	0.00	0.00	
REVENUS DE LA PROPRIETE ET ENTREP.	R40			152.43	222.46	266.67	367.12	251.66	324.67	
INTERETS EFFECTIFS	R41									
REVENUS DE LA TERRE ET ACTIFS INC.	R43			71.04	87.27	126.89	149.38	171.80	201.70	
DIVIDENDES	R44			81.59	135.19	161.98	157.74	79.88	122.97	
REVENUS DES ENTREPRENEURS	R45									
OPERATIONS D ASSURANCE-DOMMAGES	R50			0.00	0.00	0.00	0.00	0.00	0.00	
PRIMES NETTES D ASSURANCE-DOMMAGES	R51									
INDEMNITES D ASSURANCE-DOMMAGES	R52			0.00	0.00	0.00	0.00	0.00	0.00	
TRANSFERTS SANS CONTREPARTIE NDA	R60			3359.19	3828.67	4325.85	5231.30	5826.32	6616.62	
IMPOTS COURANTS SUR REVENU,PATRIM.	R61			1059.04	1221.11	1232.63	1748.05	2085.57	2378.39	
COTISATIONS SOCIALES EFFECTIVES	R62			1811.08	2071.26	2381.39	2787.30	3011.03	3354.20	
COTISATIONS SOCIALES FICTIVES	R63			180.79	201.88	229.71	267.24	271.17	319.91	
PRESTATIONS SOCIALES	R64									
TRANSFERTS ADMINISTRATIONS PUBLIQ.	R65									
TRANSFERTS ADMINISTRATIONS PRIVEES	R66									
COOPERATION INTERNATIONALE COURANT	R67			0.01	0.11	0.23	0.40	0.11	0.10	
TRANSFERTS COURANTS DIVERS	R69			308.27	334.31	381.89	428.31	458.44	564.02	
TRANSFERTS EN CAPITAL	R70									
AIDES A L INVESTISSEMENT	R71(a)			32.56	39.76	37.08	45.33	63.19	118.15	
IMPOTS EN CAPITAL	R72			28.16	34.95	32.43	34.15	45.65	58.42	
AUTRES TRANSFERTS EN CAPITAL	R79(a)									
VARIATION DES RESERVES DE RETRAITE	F911			4.40	4.81	4.65	11.18	17.54	59.73	

SPAIN

1. GENERAL TABLE OF TRANSACTIONS OF CENTRAL GOVERNMENT

MRD PTA

S61		USES									
		1970	1978	1979	1980	1981	1982	1983	1984	1985	1986
TRANSACTIONS IN GOODS AND SERVICES											
OUTPUT OF GOODS AND SERVICES	P10										
INTERMEDIATE CONSUMPTION	P20				262.86	272.72	342.98	411.54	470.41	478.43	
FINAL CONSUMPTION	P3A				1207.18	1335.95	1512.45	1703.66	1740.82	1872.44	
GROSS FIXED CAPITAL FORMATION	P41				170.63	231.57	298.90	346.72	310.75	325.21	
CHANGE IN STOCKS	P42				0.00	0.00	0.00	0.00	0.00	0.00	
NET PURCHASES LAND, INTANG. ASSETS	P70				4.60	6.50	3.66	10.63	10.25	17.03	
DISTRIBUTIVE TRANSACTIONS											
COMPENSATION OF EMPLOYEES	R10				928.16	1044.39	1142.54	1261.23	1247.54	1352.98	
TAXES LINKED TO PRODUCTION, IMPORT.	R20				0.00	0.00	0.00	0.00	0.00	0.00	
SUBSIDIES	R30				288.41	306.88	421.48	484.82	586.21	561.18	
PROPERTY AND ENTREPRENEUR. INCOME	R40				81.17	103.70	141.02	203.20	410.37	776.14	
ACTUAL INTEREST	R41				81.17	103.70	141.02	203.20	410.37	776.14	
INCOME FROM LAND, INTANGIBLE ASSETS	R43				0.00	0.00	0.00	0.00	0.00	0.00	
DIVIDENDS, OTH INCOME FROM ENTREPR.	R44										
WITHDRAWALS FROM ENTREPR. INCOME	R45										
ACCIDENT INSURANCE TRANSACTIONS	R50				0.00	0.00	0.00	0.00	0.00	0.00	
NET ACCIDENT INSURANCE PREMIUMS	R51				0.00	0.00	0.00	0.00	0.00	0.00	
ACCIDENT INSURANCE CLAIMS	R52										
UNREQUITED CURRENT TRANSFERS N.E.C	R60				767.35	929.60	1422.54	1582.75	1837.25	2044.79	
CURRENT TAXES ON INCOME AND WEALTH	R61				0.00	0.00	0.00	0.00	0.00	0.00	
ACTUAL SOCIAL CONTRIBUTIONS	R62										
IMPUTED SOCIAL CONTRIBUTIONS	R63										
SOCIAL BENEFITS	R64				241.82	258.39	279.66	339.12	324.43	370.26	
CURRENT TRANSFER WITHIN GEN. GOVERN	R65				307.96	445.06	887.54	963.34	1221.55	1289.86	
CURR. TRANSFERS TO NON-PROFIT INST	R66				0.00	0.00	0.00	0.00	0.00	0.00	
CURRENT INTERNATIONAL COOPERATION	R67				3.38	3.67	6.86	9.55	8.83	14.11	
MISCELLANEOUS CURRENT TRANSFERS	R69				214.19	222.48	248.48	270.74	282.44	370.56	
CAPITAL TRANSFERS	R70				259.57	352.80	451.52	512.26	655.01	745.85	
INVESTMENT GRANTS	R71(a)										
CAPITAL TAXES	R72										
OTHER CAPITAL TRANSFERS	R79(a)				259.57	352.80	451.52	512.26	655.01	745.85	
CHANGE ACTUARIAL RESERVES PENSIONS	F911				0.00	0.00	0.00	0.00	0.00	0.00	
BALANCING ITEMS											
GROSS SAVING	N4				34.57	76.57	-396.22	-206.51	-404.21	-643.52	
NET LENDING (+) / NET BORROWING (-)	N5				-380.24	-489.75	-1127.26	-1049.99	-1361.97	-1700.60	
CONSUMPTION OF FIXED CAPITAL	A1				50.85	60.22	71.08	82.07	94.57	102.82	

1. TABLEAU GENERAL DES OPERATIONS DE L ADMINISTRATION CENTRALE

MRD PTA

S61

RESSOURCES

	1970	1978	1979	1980	1981	1982	1983	1984	1985	1986
OPERATIONS SUR BIENS ET SERVICES										
PRODUCTION DE BIENS ET SERVICES P10				1241.88	1377.35	1556.60	1754.85	1812.53	1934.25	
CONSUMMATION INTERMEDIAIRE P20										
CONSUMMATION FINALE P3A										
FORMATION BRUTE DE CAPITAL FIXE P41										
VARIATION DES STOCKS P42										
ACQUISITIONS TERRAINS,ACTIFS INC. P70										
OPERATIONS DE REPARTITION										
REMUNERATION DES SALARIES R10										
IMPOTS LIES A LA PRODUCTION,IMPORT R20				762.40	918.27	1116.04	1394.06	1535.64	1706.83	
SUBVENTIONS D EXPLOITATION R30				0.00	0.00	0.00	0.00	0.00	0.00	
REVENUS DE LA PROPRIETE ET ENTREP. R40				138.25	201.48	252.68	265.24	200.35	266.02	
INTERETS EFFECTIFS R41				61.30	73.26	100.80	115.62	131.63	153.81	
REVENUS DE LA TERRE ET ACTIFS INC. R43										
DIVIDENDES R44										
REVENUS DES ENTREPRENEURS R45				76.95	128.22	151.88	149.62	68.72	112.21	
OPERATIONS D ASSURANCE-DOMMAGES R50				0.00	0.00	0.00	0.00	0.00	0.00	
PRIMES NETTES D ASSURANCE-DOMMAGES R51										
INDEMNITES D ASSURANCE-DOMMAGES R52				0.00	0.00	0.00	0.00	0.00	0.00	
TRANSFERTS SANS CONTREPARTIE NDA R60				1427.19	1572.71	1661.46	2026.53	2339.85	2535.35	
IMPOTS COURANTS SUR REVENU,PATRIM. R61				939.73	1010.59	1012.03	1322.73	1560.21	1649.24	
COTISATIONS SOCIALES EFFECTIVES R62				13.06	14.87	16.63	19.42	23.01	30.50	
COTISATIONS SOCIALES FICTIVES R63				162.01	174.28	197.09	231.32	230.73	268.91	
PRESTATIONS SOCIALES R64										
TRANSFERTS ADMINISTRATIONS PUBLIQ. R65				28.65	63.81	85.33	71.52	125.41	108.71	
TRANSFERTS ADMINISTRATIONS PRIVEES R66										
COOPERATION INTERNATIONALE COURANT R67				0.01	0.11	0.23	0.40	0.11	0.10	
TRANSFERTS COURANTS DIVERS R69				283.73	309.05	350.15	381.14	400.38	477.89	
TRANSFERTS EN CAPITAL R70				19.97	24.53	23.03	26.15	18.25	31.01	
AIDES A L INVESTISSEMENT R71(a)										
IMPOTS EN CAPITAL R72				19.03	22.04	20.06	23.63	15.53	12.49	
AUTRES TRANSFERTS EN CAPITAL R79(a)				0.94	2.49	2.97	2.52	2.72	18.52	
VARIATION DES RESERVES DE RETRAITE F911				0.00	0.00	0.00	0.00	0.00		

SPAIN

1. GENERAL TABLE OF TRANSACTIONS OF LOCAL GOVERNMENT

MRD PTA

S62		USES									
		1970	1978	1979	1980	1981	1982	1983	1984	1985	1986
TRANSACTIONS IN GOODS AND SERVICES											
OUTPUT OF GOODS AND SERVICES	P10										
INTERMEDIATE CONSUMPTION	P20				153.08	206.49	250.54	296.87	355.82	456.83	
FINAL CONSUMPTION	P3A				327.56	444.14	585.11	803.42	1059.59	1310.58	
GROSS FIXED CAPITAL FORMATION	P41				84.02	106.73	236.74	226.16	371.76	619.84	
CHANGE IN STOCKS	P42				0.00	0.00	0.00	0.00	0.00	0.00	
NET PURCHASES LAND, INTANG. ASSETS	P70				3.35	18.19	23.45	13.61	27.85	33.36	
DISTRIBUTIVE TRANSACTIONS											
COMPENSATION OF EMPLOYEES	R10				237.73	318.57	427.76	605.43	829.60	998.44	
TAXES LINKED TO PRODUCTION, IMPORT.	R20				0.00	0.00	0.00	0.00	0.00	0.00	
SUBSIDIES	R30				26.66	27.50	67.54	90.96	117.35	166.86	
PROPERTY AND ENTREPRENEUR. INCOME	R40				29.52	31.78	49.33	85.45	98.89	123.44	
ACTUAL INTEREST	R41				29.52	31.78	49.33	85.45	98.89	123.44	
INCOME FROM LAND, INTANGIBLE ASSETS	R43				0.00	0.00	0.00	0.00	0.00	0.00	
DIVIDENDS, OTH INCOME FROM ENTREPR.	R44										
WITHDRAWALS FROM ENTREPR. INCOME	R45										
ACCIDENT INSURANCE TRANSACTIONS	R50				0.00	0.00	0.00	0.00	0.00	0.00	
NET ACCIDENT INSURANCE PREMIUMS	R51				0.00	0.00	0.00	0.00	0.00	0.00	
ACCIDENT INSURANCE CLAIMS	R52										
UNREQUITED CURRENT TRANSFERS N.E.C	R60				36.88	95.52	123.87	158.73	251.85	260.08	
CURRENT TAXES ON INCOME AND WEALTH	R61				0.00	0.00	0.00	0.00	0.00	0.00	
ACTUAL SOCIAL CONTRIBUTIONS	R62										
IMPUTED SOCIAL CONTRIBUTIONS	R63										
SOCIAL BENEFITS	R64				19.64	22.39	26.82	29.89	69.92	87.96	
CURRENT TRANSFER WITHIN GEN. GOVERN	R65				5.88	40.89	56.32	46.17	102.57	84.06	
CURR. TRANSFERS TO NON-PROFIT INST	R66				0.00	0.00	0.00	0.00	0.00	0.00	
CURRENT INTERNATIONAL COOPERATION	R67				0.00	0.00	0.00	0.00	0.00	0.00	
MISCELLANEOUS CURRENT TRANSFERS	R69				11.36	32.24	40.73	82.67	79.36	88.06	
CAPITAL TRANSFERS	R70				6.80	13.33	36.37	72.98	83.97	113.31	
INVESTMENT GRANTS	R71 (a)										
CAPITAL TAXES	R72										
OTHER CAPITAL TRANSFERS	R79 (a)				6.80	13.33	36.37	72.98	83.97	113.31	
CHANGE ACTUARIAL RESERVES PENSIONS	F911				0.00	0.00	0.00	0.00	0.00	0.00	
BALANCING ITEMS											
GROSS SAVING	N4				48.42	66.94	102.07	160.19	191.02	284.77	
NET LENDING (+) / NET BORROWING (-)	N5				-1.33	-18.30	-126.47	-43.68	-14.91	-181.42	
CONSUMPTION OF FIXED CAPITAL	A1				18.42	21.49	26.55	35.68	43.28	54.32	

1. TABLEAU GENERAL DES OPERATIONS DES ADMINISTRATIONS LOCALES

MRD PTA

562

		RESSOURCES									
		1970	1978	1979	1980	1981	1982	1983	1984	1985	1986
OPERATIONS SUR BIENS ET SERVICES											
PRODUCTION DE BIENS ET SERVICES	P10				409.24	546.56	704.86	937.99	1228.72	1509.60	
CONSUMMATION INTERMEDIAIRE	P20										
CONSUMMATION FINALE	P3A										
FORMATION BRUTE DE CAPITAL FIXE	P41										
VARIATION DES STOCKS	P42										
ACQUISITIONS TERRAINS,ACTIFS INC.	P70										
OPERATIONS DE REPARTITION											
REMUNERATION DES SALARIES	R10										
IMPOTS LIES A LA PRODUCTION,IMPORT	R20				238.98	316.44	396.91	493.12	716.47	959.37	
SUBVENTIONS D EXPLOITATION	R30				0.00	0.00	0.00	0.00	0.00	0.00	
REVENUS DE LA PROPRIETE ET ENTREP.	R40				8.96	13.99	26.88	29.00	36.40	45.42	
INTERETS EFFECTIFS	R41				6.72	10.18	20.34	25.13	30.20	38.41	
REVENUS DE LA TERRE ET ACTIFS INC.	R43										
DIVIDENDES	R44				2.24	3.81	6.54	3.87	6.20	7.01	
REVENUS DES ENTREPRENEURS	R45										
OPERATIONS D ASSURANCE-DOMMAGES	R50				0.00	0.00	0.00	0.00	0.00	0.00	
PRIMES NETTES D ASSURANCE-DOMMAGES	R51										
INDEMNITES D ASSURANCE-DOMMAGES	R52				0.00	0.00	0.00	0.00	0.00	0.00	
TRANSFERTS SANS CONTREPARTIE NDA	R60				202.68	313.94	477.58	740.95	922.55	1086.59	
IMPOTS COURANTS SUR REVENU,PATRIM.	R61				119.31	210.51	320.59	425.32	525.35	729.15	
COTISATIONS SOCIALES EFFECTIVES	R62				0.00	0.00	0.00	0.00	0.00	0.00	
COTISATIONS SOCIALES FICTIVES	R63				17.53	22.39	26.82	29.89	33.18	42.89	
PRESTATIONS SOCIALES	R64										
TRANSFERTS ADMINISTRATIONS PUBLIQ.	R65				41.43	55.89	98.56	241.44	306.39	228.43	
TRANSFERTS ADMINISTRATIONS PRIVEES	R66										
COOPERATION INTERNATIONALE COURANT	R67				0.00	0.00	0.00	0.00	0.00	0.00	
TRANSFERTS COURANTS DIVERS	R69				24.41	25.15	31.61	44.30	57.63	86.12	
TRANSFERTS EN CAPITAL	R70				44.41	53.01	68.02	108.88	277.65	300.32	
AIDES A L INVESTISSEMENT	R71(a)										
IMPOTS EN CAPITAL	R72				9.12	12.91	12.36	10.52	30.11	45.93	
AUTRES TRANSFERTS EN CAPITAL	R79(a)				35.29	40.10	55.66	98.36	247.54	254.39	
VARIATION DES RESERVES DE RETRAITE	F911										

SPAIN

1. GENERAL TABLE OF TRANSACTIONS OF SOCIAL SECURITY FUNDS

MRD PTA

S63

USES

TRANSACTIONS IN GOODS AND SERVICES

	1970	1978	1979	1980	1981	1982	1983	1984	1985	1986
OUTPUT OF GOODS AND SERVICES P10										
INTERMEDIATE CONSUMPTION P20				74.39	91.34	113.68	123.51	133.41	162.26	
FINAL CONSUMPTION P3A				394.56	462.07	521.90	583.86	647.90	723.56	
GROSS FIXED CAPITAL FORMATION P41				21.29	26.93	38.85	34.77	39.46	49.53	
CHANGE IN STOCKS P42				0.00	0.00	0.00	0.00	0.00	0.00	
NET PURCHASES LAND, INTANG. ASSETS P70				0.00	0.08	0.10	0.06	- 0.21	0.03	

DISTRIBUTIVE TRANSACTIONS

COMPENSATION OF EMPLOYEES R10				322.29	384.17	429.76	498.22	557.26	623.68	
TAXES LINKED TO PRODUCTION, IMPORT. R20				0.00	0.00	0.00	0.00	0.00	0.00	
SUBSIDIES R30				0.00	0.00	0.00	0.00	0.00	10.67	
PROPERTY AND ENTREPRENEUR. INCOME R40				0.16	0.06	0.10	1.73	0.05	0.43	
ACTUAL INTEREST R41				0.16	0.06	0.10	1.73	0.05	0.43	
INCOME FROM LAND, INTANGIBLE ASSETS R43				0.00	0.00	0.00	0.00	0.00	0.00	
DIVIDENDS, OTH INCOME FROM ENTREPR. R44										
WITHDRAWALS FROM ENTREPR. INCOME R45										
ACCIDENT INSURANCE TRANSACTIONS R50				0.00	0.00	0.00	0.00	0.00	0.00	
NET ACCIDENT INSURANCE PREMIUMS R51				0.00	0.00	0.00	0.00	0.00	0.00	
ACCIDENT INSURANCE CLAIMS R52										
UNREQUITED CURRENT TRANSFERS N.E.C R60				1719.76	2174.21	2505.25	2929.43	3308.71	3786.57	
CURRENT TAXES ON INCOME AND WEALTH R61				0.00	0.00	0.00	0.00	0.00	0.00	
ACTUAL SOCIAL CONTRIBUTIONS R62										
IMPUTED SOCIAL CONTRIBUTIONS R63										
SOCIAL BENEFITS R64				1664.78	2120.80	2441.03	2863.08	3248.57	3709.83	
CURRENT TRANSFER WITHIN GEN. GOVERN R65				53.90	52.20	62.19	64.54	57.85	73.52	
CURR. TRANSFERS TO NON-PROFIT INST R66				0.00	0.00	0.00	0.00	0.00	0.00	
CURRENT INTERNATIONAL COOPERATION R67				0.00	0.00	0.00	0.00	0.00	0.00	
MISCELLANEOUS CURRENT TRANSFERS R69				1.08	1.21	2.03	1.81	2.29	3.22	
CAPITAL TRANSFERS R70				0.13	0.52	0.33	0.46	0.45	0.81	
INVESTMENT GRANTS R71(a)										
CAPITAL TAXES R72										
OTHER CAPITAL TRANSFERS R79(a)				0.13	0.52	0.33	0.46	0.45	0.81	
CHANGE ACTUARIAL RESERVES PENSIONS F911				0.00	0.00	0.00	0.00	0.00	0.00	

BALANCING ITEMS

GROSS SAVING N4				3.72	-132.97	192.21	57.46	33.61	-33.54	
NET LENDING (+) / NET BORROWING (-) N5				-17.13	-156.57	153.80	26.61	-1.23	-77.97	
CONSUMPTION OF FIXED CAPITAL A1				7.84	7.97	7.94	8.80	10.21	11.68	

1. TABLEAU GENERAL DES OPERATIONS DES ADMINISTRATIONS DE SECURITE SOCIALE

MRD PTA

563

		RESSOURCES									
		1970	1978	1979	1980	1981	1982	1983	1984	1985	1986
OPERATIONS SUR BIENS ET SERVICES											
PRODUCTION DE BIENS ET SERVICES	P10				404.54	483.49	551.38	630.54	700.89	797.62	
CONSUMMATION INTERMEDIAIRE	P20										
CONSUMMATION FINALE	P3A										
FORMATION BRUTE DE CAPITAL FIXE	P41										
VARIATION DES STOCKS	P42										
ACQUISITIONS TERRAINS,ACTIFS INC.	P70										
OPERATIONS DE REPARTITION											
REMUNERATION DES SALARIES	R10										
IMPOTS LIES A LA PRODUCTION,IMPORT	R20				8.11	8.30	9.39	12.95	19.28	20.68	
SUBVENTIONS D EXPLOITATION	R30				0.00	0.00	0.00	0.00	0.00	0.00	
REVENUS DE LA PROPRIETE ET ENTREP.	R40				5.20	6.97	9.30	12.86	14.91	13.22	
INTERETS EFFECTIFS	R41				3.01	3.82	5.75	8.62	9.96	9.48	
REVENUS DE LA TERRE ET ACTIFS INC.	R43										
DIVIDENDES	R44										
REVENUS DES ENTREPRENEURS	R45				2.19	3.15	3.55	4.24	4.95	3.74	
OPERATIONS D ASSURANCE-DOMMAGES	R50				0.00	0.00	0.00	0.00	0.00	0.00	
PRIMES NETTES D ASSURANCE-DOMMAGES	R51										
INDEMNITES D ASSURANCE-DOMMAGES	R52				0.00	0.00	0.00	0.00	0.00	0.00	
TRANSFERTS SANS CONTREPARTIE NDA	R60				2097.04	2480.13	3192.81	3537.86	3945.85	4442.10	
IMPOTS COURANTS SUR REVENU,PATRIM.	R61				0.00	0.00	0.00	0.00	0.00	0.00	
COTISATIONS SOCIALES EFFECTIVES	R62				1798.02	2056.39	2364.75	2767.88	2988.02	3323.70	
COTISATIONS SOCIALES FICTIVES	R63				1.24	5.20	5.78	6.03	7.25	8.11	
PRESTATIONS SOCIALES	R64										
TRANSFERTS ADMINISTRATIONS PUBLIQ.	R65				297.66	418.44	822.16	761.09	950.16	1110.29	
TRANSFERTS ADMINISTRATIONS PRIVEES	R66										
COOPERATION INTERNATIONALE COURANT	R67				0.00	0.00	0.00	0.00	0.00	0.00	
TRANSFERTS COURANTS DIVERS	R69				0.12	0.10	0.12	2.86	0.42	0.00	
TRANSFERTS EN CAPITAL	R70				0.56	3.94	0.87	4.43	4.85	5.95	
AIDES A L INVESTISSEMENT	R71(a)										
IMPOTS EN CAPITAL	R72				0.00	0.00	0.00	0.00	0.00	0.00	
AUTRES TRANSFERTS EN CAPITAL	R79(a)				0.56	3.94	0.87	4.43	4.85	5.95	
VARIATION DES RESERVES DE RETRAITE	F911										

2. DEPENSES ET RECETTES DE L ADMINISTRATION CENTRALE PAR GRANDES CATEGORIES ECONOMIQUES

MRD PTA

561

DEPENSES	1970	1978	1979	1980	1981	1982	1983	1984	1985	1986
1 DEPENSES EFFECTIVES REMUNERATION+BS				994.32	1101.45	1244.28	1390.27	1415.51	1500.71	
CONSUMMATION INTERMEDIAIRE P20				262.86	272.72	342.98	411.54	470.41	478.43	
REMUNERATION SALARIES R101+R102				766.15	870.11	945.45	1029.91	1016.81	1084.07	
IMPOTS LIES A PRODUCTION IMPORT. R20				0.00	0.00	0.00	0.00	0.00	0.00	
MOINS:VENTES+PRODUCTION COMPTE PROPR				34.69	41.38	44.15	51.18	71.70	61.79	
2 REVENUS DE PROPRIETE ASSURANC R40+51				81.17	103.70	141.02	203.20	410.37	776.14	
3 SUBVENTIONS TRANSFERTS COUR. R30+R60				1055.76	1236.48	1844.02	2067.57	2423.46	2605.97	
4 DEPENSES EFFECTIVES COURANTE (1 A 3)				2131.25	2441.62	3229.31	3661.04	4249.33	4882.82	
5 DEPENSES FINALES EN CAPITAL P40+P70				175.23	238.07	302.56	357.35	321.00	342.24	
6 TRANSFERTS EN CAPITAL R70				259.57	352.80	451.52	512.26	655.01	745.85	
7 DEPENSES EN CAPITAL (5+6)				434.80	590.87	754.08	869.61	976.01	1088.09	
8 DEPENSES COURANTES ET CAPITAL (4+7)				2566.05	3032.48	3983.39	4530.65	5225.34	5970.91	
9 PRETS AVANCES ET PARTICIPATIONS NETS										
10 DEPENSES TOTALES (8+9)										
RECETTES										
11 IMPOTS COURANTS				1702.13	1928.86	2128.07	2716.79	3095.85	3356.07	
SUR LE REVENU ET LE PATRIMOINE R61				939.73	1010.59	1012.03	1322.73	1560.21	1649.24	
LIES A LA PRODUCTION ET IMPORT. R20				762.40	918.27	1116.04	1394.06	1535.64	1706.83	
12 COTISATIONS SOCIALES EFFECTIVES R62				13.06	14.87	16.63	19.42	23.01	30.50	
13 REVENUS PROPRIETE,ASSURANCES R40+52				138.25	201.48	252.68	265.24	200.35	266.02	
14 SUBVENTIONS TRANSFERTS R30+65+67+69				312.39	372.97	435.71	453.06	525.90	586.70	
15 RECETTES EFFECTIVES COUR. (11 A 14)				2165.83	2518.18	2833.09	3454.51	3845.11	4239.29	
16 IMPOTS EN CAPITAL R72				19.03	22.04	20.06	23.63	15.53	12.49	
17 TRANSFERTS EN CAPITAL R71+R79				0.94	2.49	2.97	2.52	2.72	18.52	
18 RECETTES EN CAPITAL (16+17)				19.97	24.53	23.03	26.15	18.25	31.01	
19 RECETTES TOTALES (15+18)				2185.80	2542.71	2856.12	3480.66	3863.36	4270.30	
SOLDES										
20 EPARGNE BRUTE N4 (15 - 4)				34.57	76.57	-396.22	-206.51	-404.21	-643.52	
21 CAPACITE+/BESOIN- FINANCT N5 (19-8)				-380.24	-489.75	-1127.26	-1049.99	-1361.97	-1700.60	
22 SOLDE A FINANCER-/EMPLOYER+ (19-10)										
23 SOLDE CREDITS COMMERCIAUX F71+72+81										
24 SOLDE FIN.-/EMPL.+BASE REGL.(22-23)										

S63

DEPENSES	1970	1978	1979	1980	1981	1982	1983	1984	1985	1986
1 DEPENSES EFFECTIVES REMUNERATION+BS				385.48	448.90	508.18	569.03	630.44	703.77	
CONSOMMATION INTERMEDIAIRE P20				74.39	91.34	113.68	123.51	133.41	162.26	
REMUNERATION SALARIES R101+R102				321.05	378.97	423.98	492.19	550.01	615.57	
IMPOTS LIES A PRODUCTION IMPORT. R20				0.00	0.00	0.00	0.00	0.00	0.00	
MOINS:VENTES+PRODUCTION COMPTE PROPR				9.96	21.41	29.48	46.67	52.98	74.06	
2 REVENUS DE PROPRIETE ASSURANC R40+51				0.16	0.06	0.10	1.73	0.05	0.43	
3 SUBVENTIONS TRANSFERTS COUR. R30+R60				1719.76	2174.21	2505.25	2929.43	3308.71	3797.24	
4 DEPENSES EFFECTIVES COURANTE (1 A 3)				2105.40	2623.17	3013.53	3500.19	3939.19	4501.44	
5 DEPENSES FINALES EN CAPITAL P40+P70				21.29	27.01	38.95	34.83	39.26	49.56	
6 TRANSFERTS EN CAPITAL R70				0.13	0.52	0.33	0.46	0.45	0.81	
7 DEPENSES EN CAPITAL (5+6)				21.42	27.53	39.28	35.29	39.70	50.37	
8 DEPENSES COURANTES ET CAPITAL (4+7)				2126.81	2650.70	3052.80	3535.47	3978.89	4551.81	
9 PRETS AVANCES ET PARTICIPATIONS NETS										
10 DEPENSES TOTALES (8+9)										
RECETTES										
11 IMPOTS COURANTS				8.11	8.30	9.39	12.95	19.28	20.68	
SUR LE REVENU ET LE PATRIMOINE R61				0.00	0.00	0.00	0.00	0.00	0.00	
LIES A LA PRODUCTION ET IMPORT. R20				8.11	8.30	9.39	12.95	19.28	20.68	
12 COTISATIONS SOCIALES EFFECTIVES R62				1798.02	2056.39	2364.75	2767.88	2988.02	3323.70	
13 REVENUS PROPRIETE,ASSURANCES R40+52				5.20	6.97	9.30	12.86	14.91	13.22	
14 SUBVENTIONS TRANSFERTS R30+65+67+69				297.78	418.54	822.28	763.95	950.58	1110.29	
15 RECETTES EFFECTIVES COUR. (11 A 14)				2109.11	2490.20	3205.72	3557.64	3972.79	4467.89	
16 IMPOTS EN CAPITAL R72				0.00	0.00	0.00	0.00	0.00	0.00	
17 TRANSFERTS EN CAPITAL R71+R79				0.56	3.94	0.87	4.43	4.85	5.95	
18 RECETTES EN CAPITAL (16+17)				0.56	3.94	0.87	4.43	4.85	5.95	
19 RECETTES TOTALES (15+18)				2109.67	2494.14	3206.59	3562.07	3977.64	4473.84	
SOLDES										
20 EPARGNE BRUTE N4 (15 - 4)				3.72	-132.97	192.21	57.46	33.61	-33.54	
21 CAPACITE+ /BESOIN- FINANCT N5 (19-8)				-17.13	-156.57	153.80	26.61	-1.23	-77.97	
22 SOLDE A FINANCER-/EMPLOYER+ (19-10)										
23 SOLDE CREDITS COMMERCIAUX F71+72+81										
24 SOLDE FIN.-/EMPL.+BASE REGL.(22-23)										

3. COÛTS DE PRODUCTION ET PASSAGE A LA CONSOMMATION COLLECTIVE

MRD PTA

S61

		1970	1978	1979	1980	1981	1982	1983	1984	1985	1986
1	CONSOMMATION INTERMEDIAIRE	P20			262.86	272.72	342.98	411.54	470.41	478.43	
2	REMUNERATION DES SALARIES	R10			928.16	1044.39	1142.54	1261.23	1247.54	1352.98	
	SALAIRES ET TRAITEMENTS BRUTS	R101									
	COTISATIONS SOCIALES EMPLOYEURS	R102			766.15	870.11	945.45	1029.91	1061.81	1084.07	
	- VERSEES AUX ADMINISTR. PUBL.										
	- VERSEES AUX ENTREPR. ASSURANCE										
	COTISATIONS SOCIALES FICTIVES	R103			162.01	174.28	197.09	231.32	230.73	268.91	
3	IMPOTS LIES A LA PRODUCTION	R20			0.00	0.00	0.00	0.00	0.00	0.00	
4	CONSOMMATION DE CAPITAL FIXE	A1			50.85	60.22	71.08	82.07	94.57	102.82	
5	EXCEDENT NET D EXPLOITATION	N12			0.00	0.00	0.00	0.00	0.00	0.00	
6	MOINS SUBVENTIONS RECUES	R30			0.00	0.00	0.00	0.00	0.00	0.00	
7	MOINS VENTES COURANTES BIENS S.				34.69	41.38	44.15	51.18	71.70	61.79	
8	MOINS PRODUCTION POUR COMPTE PR.										
9	CONSOMMATION COLLECTIVE (1 A 8)	P3A			1207.18	1335.95	1512.45	1703.66	1740.82	1872.44	

EMPLOIS SALARIE (1000)

4. DEPENSES DE SUBVENTIONS D EXPLOITATION ET TRANSFERTS

1	SUBVENTIONS D EXPLOITATION	R30			288.41	306.88	421.48	484.82	586.21	561.18	
	- AUX ADMINISTRATIONS PUBLIQUES										
	- AUX AUTRES SECTEURS										
2	TRANSFERTS ADMINISTRATIONS PUBL	R65			307.96	445.06	887.54	963.34	1221.55	1289.86	
	- A L ADMINISTRATION CENTRALE										
	- AUX ADMINISTRATIONS LOCALES				10.30	26.62	65.38	202.25	271.38	179.57	
	- A LA SECURITE SOCIALE				297.66	418.44	822.16	761.09	950.16	1110.29	
3	TRANSFERTS ADMINISTRATIONS PRIV	R66			0.00	0.00	0.00	0.00	0.00	0.00	
4	PRESTATIONS SOCIALES	R64			241.82	258.39	279.66	339.12	324.43	370.26	
	- LIEES AUX COTISATIONS EFFECTIVE	R641			13.06	14.87	16.63	19.42	23.01	30.50	
	- LIEES AUX COTISATIONS FICTIVES	R642			162.01	174.28	197.09	231.32	230.73	268.91	
	- AUTRES PRESTATIONS SOCIALES	R643			66.75	69.23	65.93	88.37	70.68	70.84	
5	TRANSFERTS COURANTS DIVERS	R69			214.19	222.48	248.48	270.74	282.44	370.56	
	- AUX MENAGES										
	- AUX AUTRES SECTEURS RESIDENTS										
	- AU RESTE DU MONDE										
6	COOPERATION INTERNATIONALE COUR	R67			3.38	3.67	6.86	9.55	8.83	14.11	
7	AIDES A L INVESTISSEMENT	R71(a)									
	- AUX ADMINISTRATIONS PUBLIQUES										
	- ADMINISTRATION CENTRALE										
	- ADMINISTRATIONS LOCALES										
	- SECURITE SOCIALE										
	- AUX AUTRES SECTEURS RESIDENTS										
	- AU RESTE DU MONDE										
8	AUTRES TRANSFERTS EN CAPITAL	R79(a)			259.57	352.80	451.52	512.26	655.01	745.85	
	- AUX ADMINISTRATIONS PUBLIQUES										
	- AUX MENAGES										
	- AUX AUTRES SECTEURS RESIDENTS										
	- AU RESTE DU MONDE										

3. COUTS DE PRODUCTION ET PASSAGE A LA CONSOMMATION COLLECTIVE

MRD PTA

S63

		1970	1978	1979	1980	1981	1982	1983	1984	1985	1986
1	CONSOMMATION INTERMEDIAIRE	P20			74.39	91.34	113.68	123.51	133.41	162.26	
2	REMUNERATION DES SALARIES	R10			322.29	384.17	429.76	498.22	557.26	623.68	
	SALAIRES ET TRAITEMENTS BRUTS	R101}									
	COTISATIONS SOCIALES EMPLOYEURS	R102}			321.05	378.97	423.98	492.19	550.01	615.57	
	- VERSEES AUX ADMINISTR. PUBL.										
	- VERSEES AUX ENTREPR. ASSURANCE										
	COTISATIONS SOCIALES FICTIVES	R103			1.24	5.20	5.78	6.03	7.25	8.11	
3	IMPOTS LIES A LA PRODUCTION	R20			0.00	0.00	0.00	0.00	0.00	0.00	
4	CONSOMMATION DE CAPITAL FIXE	A1			7.84	7.97	7.94	8.80	10.21	11.68	
5	EXCEDENT NET D EXPLOITATION	N12			0.00	0.00	0.00	0.00	0.00	0.00	
6	MOINS SUBVENTIONS RECUES	R30}			0.00	0.00	0.00	0.00	0.00	0.00	
7	MOINS VENTES COURANTES BIENS S.				9.96	21.41	29.48	46.67	52.98	74.06	
8	MOINS PRODUCTION POUR COMPTE PR.										
9	CONSOMMATION COLLECTIVE (1 A 8)	P3A			394.56	462.07	521.90	583.86	647.90	723.56	
EMPLOIS SALARIE (1000)											
4. DEPENSES DE SUBVENTIONS D EXPLOITATION ET TRANSFERTS											
1	SUBVENTIONS D EXPLOITATION	R30			0.00	0.00	0.00	0.00	0.00	10.67	
	- AUX ADMINISTRATIONS PUBLIQUES										
	- AUX AUTRES SECTEURS										
2	TRANSFERTS ADMINISTRATIONS PUBL	R65			53.90	52.20	62.19	64.54	57.85	73.52	
	- A L ADMINISTRATION CENTRALE				22.76	22.92	29.00	25.35	22.84	24.65	
	- AUX ADMINISTRATIONS LOCALES				31.13	29.27	33.18	39.18	35.00	48.86	
	- A LA SECURITE SOCIALE										
3	TRANSFERTS ADMINISTRATIONS PRIV	R66			0.00	0.00	0.00	0.00	0.00	0.00	
4	PRESTATIONS SOCIALES	R64			1664.78	2120.80	2441.03	2863.08	3248.57	3709.83	
	- LIEES AUX COTISATIONS EFFECTIVE	R641			1663.49	2095.33	2407.24	2792.74	3176.67	3669.50	
	- LIEES AUX COTISATIONS FICTIVES	R642			1.24	5.20	5.78	6.03	7.25	8.11	
	- AUTRES PRESTATIONS SOCIALES	R643			0.03	20.26	28.01	64.31	64.64	32.21	
5	TRANSFERTS COURANTS DIVERS	R69			1.08	1.21	2.03	1.81	2.29	3.22	
	- AUX MENAGES										
	- AUX AUTRES SECTEURS RESIDENTS										
	- AU RESTE DU MONDE										
6	COOPERATION INTERNATIONALE COUR	R67			0.00	0.00	0.00	0.00	0.00	0.00	
7	AIDES A L INVESTISSEMENT	R71(a)									
	- AUX ADMINISTRATIONS PUBLIQUES										
	- ADMINISTRATION CENTRALE										
	- ADMINISTRATIONS LOCALES										
	- SECURITE SOCIALE										
	- AUX AUTRES SECTEURS RESIDENTS										
	- AU RESTE DU MONDE										
8	AUTRES TRANSFERTS EN CAPITAL	R79(a)			0.13	0.52	0.33	0.46	0.45	0.81	
	- AUX ADMINISTRATIONS PUBLIQUES										
	- AUX MENAGES										
	- AUX AUTRES SECTEURS RESIDENTS										
	- AU RESTE DU MONDE										

SPAIN

5. CENTRAL GOVERNMENT EXPENDITURE (USES) BY PURPOSE AND TYPE OF TRANSACTION S 67

COFOG NOMENCLATURE

P3A FINAL CONSUMPTION

R30 SUBSIDIES

R60+R40+R51 CURRENT TRANSFERS, INSURANCE PREMIUMS, INTERESTS

R64 OF WHICH: SOCIAL BENEFITS

P40 GROSS CAPITAL FORMATION

P70+R70 OTHER CAPITAL OUTLAYS

	MRD PTA						TOTAL
	P3A	R30	R60+40+51	R64	P40	P70+R70	
1980							
01 GENERAL PUBLIC SERVICES	196.61	0.00	8.04		18.33	3.23	226.20
02 DEFENCE	300.04	0.00	0.23		-0.30	0.00	299.97
03 PUBLIC ORDER AND SAFETY AFFAIRS	0.00	0.00	0.00		0.00	0.00	0.00
04 EDUCATION	285.06	59.72	30.69		44.86	1.75	422.08
05 HEALTH	34.80	0.00	0.01		2.00	0.01	36.81
06 SOCIAL SECURITY AND WELFARE AFFAIRS	223.84	0.72	238.56		6.41	0.14	469.66
07 HOUSING AND COMMUNITY AMENITY	3.06	1.06	0.00		4.24	80.57	88.93
08 RECREATIONAL, CULTURAL AFFAIRS	20.12	1.03	13.71		3.65	7.46	45.97
09 FUEL AND ENERGY AFFAIRS	0.00	0.00	0.00		0.00	0.00	0.00
10 AGRICULTURE, FORESTRY, FISHING	0.00	0.00	0.00		0.00	0.00	0.00
11 INDUSTRY OTHER THAN FUEL, HANDICRAFT	83.46	225.80	8.65		91.28	138.96	548.15
12 TRANSPORT AND COMMUNICATION	0.00	0.00	0.00		0.00	0.00	0.00
13 TRADE	0.00	0.00	0.00		0.00	0.00	0.00
14 EXPENDITURES NOT CLASSIFIED	60.19	0.09	240.70		0.17	0.00	301.15
TOTAL	1207.18	288.42	540.58		170.64	232.13	2438.95
1981							
01 GENERAL PUBLIC SERVICES	226.40	4.79	7.86		25.10	5.22	269.38
02 DEFENCE	314.36	0.00	0.04		12.76	0.00	327.17
03 PUBLIC ORDER AND SAFETY AFFAIRS	0.00	0.00	0.00		0.00	0.00	0.00
04 EDUCATION	320.95	62.16	18.20		46.15	1.30	448.76
05 HEALTH	40.70	0.00	0.53		3.03	0.02	44.28
06 SOCIAL SECURITY AND WELFARE AFFAIRS	242.52	-0.56	262.08		2.67	0.15	506.86
07 HOUSING AND COMMUNITY AMENITY	2.92	0.80	0.02		17.94	90.58	112.26
08 RECREATIONAL, CULTURAL AFFAIRS	22.51	12.61	16.69		4.44	5.30	61.54
09 FUEL AND ENERGY AFFAIRS	0.00	0.00	0.00		0.00	0.00	0.00
10 AGRICULTURE, FORESTRY, FISHING	0.00	0.00	0.00		0.00	0.00	0.00
11 INDUSTRY OTHER THAN FUEL, HANDICRAFT	95.96	226.86	6.10		119.43	215.57	663.92
12 TRANSPORT AND COMMUNICATION	0.00	0.00	0.00		0.00	0.00	0.00
13 TRADE	0.00	0.00	0.00		0.00	0.00	0.00
14 EXPENDITURES NOT CLASSIFIED	69.65	0.22	276.73		0.05	0.04	346.69
TOTAL	1335.95	306.89	588.25		231.57	318.20	2780.87
1982							
01 GENERAL PUBLIC SERVICES	264.64	10.70	11.56		36.71	6.46	330.08
02 DEFENCE	377.83	0.00	0.07		12.90	0.00	390.79
03 PUBLIC ORDER AND SAFETY AFFAIRS	0.00	0.00	0.00		0.00	0.00	0.00
04 EDUCATION	327.42	68.66	33.02		53.82	1.86	484.79
05 HEALTH	40.57	2.20	0.65		3.26	0.04	46.73
06 SOCIAL SECURITY AND WELFARE AFFAIRS	286.33	6.14	276.67		4.86	7.03	581.04
07 HOUSING AND COMMUNITY AMENITY	3.98	1.41	0.02		20.40	100.45	126.27
08 RECREATIONAL, CULTURAL AFFAIRS	20.65	16.78	16.03		5.97	6.44	65.87
09 FUEL AND ENERGY AFFAIRS	0.00	0.00	0.00		0.00	0.00	0.00
10 AGRICULTURE, FORESTRY, FISHING	0.00	0.00	0.00		0.00	0.00	0.00
11 INDUSTRY OTHER THAN FUEL, HANDICRAFT	105.35	308.13	6.77		160.98	274.53	855.75
12 TRANSPORT AND COMMUNICATION	0.00	0.00	0.00		0.00	0.00	0.00
13 TRADE	0.00	0.00	0.00		0.00	0.00	0.00
14 EXPENDITURES NOT CLASSIFIED	85.68	7.47	331.24		0.00	4.17	428.56
TOTAL	1512.46	421.48	676.04		298.90	400.99	3309.87

ESPAGNE

5. DEPENSES (EMPLOIS) DE L'ADMINISTRATION CENTRALE PAR FONCTIONS ET OPERATIONS

S61

NOMENCLATURE COFOG

P3A CONSOMMATION FINALE

R30 SUBVENTIONS

R60+R40+R51 TRANSFERTS COURANTS, PRIMES ASSURANCE, INTERETS

R64 DONT PRESTATIONS SOCIALES

P40 FORMATION BRUTE DE CAPITAL

P70+R70 AUTRES DEPENSES EN CAPITAL

	MRD		PTA		P40	P70+R70	TOTAL
	P3A	R30	R60+40+51	R64			
1983							
01 SERVICES GENERAUX	303.97	11.73	20.28		49.46	7.25	392.69
02 DEFENSE NATIONALE	494.66	0.00	0.62		2.09	0.29	497.67
03 ORDRE ET SECURITE PUBLICS	0.00	0.00	0.00		0.00	0.00	0.00
04 ENSEIGNEMENT	329.78	47.61	23.86		60.63	1.66	463.56
05 SANTE	41.04	0.90	0.70		2.03	0.04	44.71
06 SECURITE ET OEUVRES SOCIALES	280.40	2.00	339.88		2.00	2.87	627.15
07 LOGEMENT, DEVELOPPEMENT COLLECTIF	6.05	1.65	0.03		39.55	106.52	153.80
08 SERVICES COLLECTIFS NDA	24.32	12.18	15.81		7.21	2.43	61.94
09 PETROLE ET ENERGIE	0.00	0.00	0.00		0.00	0.00	0.00
10 AGRICULTURE, SYLVICULT., PECHE	0.00	0.00	0.00		0.00	0.00	0.00
11 INDUSTRIE SAUF ENERGIE, ARTISANAT	131.47	382.40	9.31		183.49	302.88	1009.56
12 TRANSPORTS ET COMMUNICATION	0.00	0.00	0.00		0.00	0.00	0.00
13 COMMERCE	0.00	0.00	0.00		0.00	0.00	0.00
14 DEPENSES NON VENTILEES	91.98	26.35	412.14		0.25	5.87	536.59
TOTAL	1703.67	484.83	822.63		346.73	429.82	3787.67
1984							
01 SERVICES GENERAUX	88.73	27.02	235.97		21.56	87.80	461.09
02 DEFENSE NATIONALE	574.17	0.33	0.68		0.00	7.18	582.37
03 ORDRE ET SECURITE PUBLICS	231.52	0.09	0.57		31.85	0.00	264.04
04 ENSEIGNEMENT	296.99	58.18	25.72		51.39	0.76	433.04
05 SANTE	34.85	0.49	1.00		1.68	0.08	38.11
06 SECURITE ET OEUVRES SOCIALES	241.03	1.25	297.48		2.27	3.04	545.06
07 LOGEMENT, DEVELOPPEMENT COLLECTIF	8.00	1.05	0.18		12.33	58.29	79.85
08 SERVICES COLLECTIFS NDA	15.88	13.62	17.29		6.55	9.90	63.24
09 PETROLE ET ENERGIE	0.97	57.83	0.01		2.36	29.03	90.20
10 AGRICULTURE, SYLVICULT., PECHE	28.77	77.83	6.02		62.27	52.01	226.90
11 INDUSTRIE SAUF ENERGIE, ARTISANAT	12.41	19.82	0.11		4.06	34.01	70.41
12 TRANSPORTS ET COMMUNICATION	40.83	313.05	1.32		87.43	93.46	536.09
13 COMMERCE	32.11	5.16	18.72		23.34	40.09	119.42
14 DEPENSES NON VENTILEES	134.55	10.48	421.02		3.67	12.71	582.42
TOTAL	1740.82	586.21	1026.08		310.75	428.37	4092.25
1985							
01 SERVICES GENERAUX	97.85	101.11	281.72		26.49	133.62	640.79
02 DEFENSE NATIONALE	533.44	0.01	0.72		0.00	7.01	561.19
03 ORDRE ET SECURITE PUBLICS	296.96	0.08	0.50		39.06	8.37	344.98
04 ENSEIGNEMENT	315.85	53.27	26.92		43.74	0.27	440.05
05 SANTE	49.09	0.53	0.62		2.59	0.07	52.91
06 SECURITE ET OEUVRES SOCIALES	272.76	0.38	367.51		1.09	0.45	642.18
07 LOGEMENT, DEVELOPPEMENT COLLECTIF	5.71	3.42	0.21		6.18	82.73	98.25
08 SERVICES COLLECTIFS NDA	17.46	13.26	18.09		10.07	3.79	62.67
09 PETROLE ET ENERGIE	1.20	43.57	43.84		2.25	5.48	96.33
10 AGRICULTURE, SYLVICULT., PECHE	26.27	62.92	10.81		54.78	56.26	211.05
11 INDUSTRIE SAUF ENERGIE, ARTISANAT	5.54	1.69	0.07		4.15	62.36	73.83
12 TRANSPORTS ET COMMUNICATION	40.01	194.88	0.99		102.82	101.83	440.54
13 COMMERCE	38.53	15.60	7.56		31.89	1.64	95.22
14 DEPENSES NON VENTILEES	151.75	70.45	771.53		0.09	81.77	1075.60
TOTAL	1872.45	561.19	1531.09		325.21	545.66	4835.60

SPAIN

6. TAXES AND ACTUAL SOCIAL CONTRIBUTIONS BY CATEGORY AND BY RECEIVING SUB-SECTOR

MRD PTA

S60

	1970	1978	1979	1980	1981	1982	1983	1984	1985	1986
1 TAXES ON PRODUCTION AND IMPORTS R20				1009.49	1243.02	1522.34	1900.14	2271.40	2686.89	
GENERAL TURNOVER TAXES R201										
- VALUE-ADDED TAX										
- OTHER GENERAL TURNOVER TAXES										
IMPORT DUTIES, AGRICULTUR LEVIES R202										
EXCISE DUTY, TAX ON CONSUMPTION R203										
TAXES ON SERVICES R204										
TAXES ON LAND AND BUILDINGS R205										
STAMP, REGISTRATION DUTIES R206										
OTHER TAXES ON PRODUCTION R207										
2 CURRENT TAXES ON INCOME & WEALTH R61				1059.04	1221.11	1332.63	1748.05	2085.57	2378.39	
PAID BY HOUSEHOLDS				0.00	0.00	0.00	0.00	0.00	0.00	
PAID BY GENERAL GOVERNMENT										
PAID BY OTHER SECTORS				0.00	0.00	0.00	0.00	0.00	0.00	
3 CAPITAL TAXES R72				28.16	34.95	32.43	34.15	45.65	58.42	
PAID BY HOUSEHOLDS				0.00	0.00	0.00	0.00	0.00	0.00	
PAID BY OTHER SECTORS				0.00	0.00	0.00	0.00	0.00	0.00	
4 TOTAL TAX RECEIPTS (1 A 3)				2096.69	2499.07	2887.39	3682.34	4402.61	5123.70	
5 ACTUAL SOCIAL CONTRIBUTIONS R62				1811.08	2071.26	2381.39	2787.30	3011.03	3354.20	
EMPLOYERS' ACTUAL SOC CONTRIBT. R621				1421.17	1632.76	1864.50	2151.40	2244.16	2512.06	
EMPLOYEES' SOCIAL CONTRIBUTIONS R622				290.46	326.27	381.38	469.93	551.29	603.92	
- COMPULSORY CONTRIBUTIONS				0.00	0.00	0.00	0.00	0.00	0.00	
- VOLUNTARY CONTRIBUTIONS				0.00	0.00	0.00	0.00	0.00	0.00	
SOCIAL CONTRIBUTIONS SELF-EMPLOY. R623				99.44	112.23	135.50	165.96	215.58	238.21	
- COMPULSORY CONTRIBUTIONS				0.00	0.00	0.00	0.00	0.00	0.00	
- VOLUNTARY CONTRIBUTIONS				0.00	0.00	0.00	0.00	0.00	0.00	
6 TOTAL TAX & SOCIAL CONTRIBUT. (4+5)				3907.77	4570.33	5268.78	6469.64	7413.64	8477.90	

6. IMPOTS ET COTISATIONS SOCIALES EFFECTIVES PAR CATEGORIE ET PAR SOUS SECTEUR RECEVEUR

MRD. PTA

S61

	1970	1978	1979	1980	1981	1982	1983	1984	1985	1986
1 IMPOTS DE PRODUCTION ET IMPORT R20				762.40	918.27	1116.04	1394.06	1535.64	1706.83	
TAXES SUR LE CHIFFRE D AFFAIRE R201										
- TVA										
- AUTRES TAXES										
DROIT D IMPORTATION ET PRELEV. R202										
ACCISES ET IMPOT SUR CONSOMMAT. R203										
IMPOTS SUR LES SERVICES R204										
IMPOTS SUR LE FONCIER ET IMMOB. R205										
DROITS DE TIMBRE ET DE MUTATION R206										
AUTRES IMPOTS LIES A PRODUCTION R207										
2 IMPOTS COURANTS REVENU ET PATR. R61				939.73	1010.59	1012.03	1322.73	1560.21	1649.24	
PAYES PAR LES MENAGES										
PAYES PAR LES ADMINISTR.PUBL.				0.00	0.00	0.00	0.00	0.00	0.00	
PAYES PAR LES AUTRES SECTEURS										
3 IMPOTS EN CAPITAL R72				19.03	22.04	20.06	23.63	15.53	12.49	
PAYES PAR LES MENAGES										
PAYES PAR LES AUTRES SECTEURS										
4 TOTAL DES IMPOTS (1 A 3)				1721.16	1950.90	2148.13	2740.42	3111.38	3368.56	
5 COTISATIONS SOCIALES EFFECTIVES R62				13.06	14.87	16.63	19.42	23.01	30.50	
A CHARGE DES EMPLOYEURS R621				0.00	0.00	0.00	0.00	0.00	0.00	
A CHARGE DES SALARIES R622				13.06	14.87	16.63	19.42	23.01	30.50	
- OBLIGATOIRES										
- VOLONTAIRES										
A CHARGE DES NON SALARIES R623				0.00	0.00	0.00	0.00	0.00	0.00	
- OBLIGATOIRES										
- VOLONTAIRES										
6 TOTAL IMPOTS, COTIS. SOCIAL. (4+5)				1734.22	1965.77	2164.76	2759.84	3134.39	3399.06	

SPAIN

6. TAXES AND ACTUAL SOCIAL CONTRIBUTIONS BY CATEGORY AND BY RECEIVING SUBSECTOR

MRD PTA

562

	1970	1978	1979	1980	1981	1982	1983	1984	1985	1986
1 TAXES ON PRODUCTION AND IMPORTS R20				238.98	316.44	396.91	493.12	716.47	959.37	
GENERAL TURNOVER TAXES R201										
- VALUE-ADDED TAX										
- OTHER GENERAL TURNOVER TAXES										
IMPORT DUTIES, AGRICULTUR LEVIES R202										
EXCISE DUTY, TAX ON CONSUMPTION R203										
TAXES ON SERVICES R204										
TAXES ON LAND AND BUILDINGS R205										
STAMP, REGISTRATION DUTIES R206										
OTHER TAXES ON PRODUCTION R207										
2 CURRENT TAXES ON INCOME & WEALTH R61				119.31	210.51	320.59	425.32	525.35	729.15	
PAID BY HOUSEHOLDS										
PAID BY GENERAL GOVERNMENT				0.00	0.00	0.00	0.00	0.00	0.00	
PAID BY OTHER SECTORS										
3 CAPITAL TAXES R72				9.12	12.91	12.36	10.52	30.11	45.93	
PAID BY HOUSEHOLDS										
PAID BY OTHER SECTORS										
4 TOTAL TAX RECEIPTS (1 A 3)				367.41	539.86	729.86	928.96	1271.93	1734.45	
5 ACTUAL SOCIAL CONTRIBUTIONS R62				0.00	0.00	0.00	0.00	0.00	0.00	
EMPLOYERS' ACTUAL SOC CONTRIBT. R621										
EMPLOYEES' SOCIAL CONTRIBUTIONS R622										
- COMPULSORY CONTRIBUTIONS										
- VOLUNTARY CONTRIBUTIONS										
SOCIAL CONTRIBUTIONS SELF-EMPLOY. R623										
- COMPULSORY CONTRIBUTIONS										
- VOLUNTARY CONTRIBUTIONS										
6 TOTAL TAX & SOCIAL CONTRIBUT. (4+5)				367.41	539.86	729.86	928.96	1271.93	1734.45	

ESPAGNE

6. IMPOTS ET COTISATIONS SOCIALES EFFECTIVES PAR CATEGORIE ET PAR SOUS SECTEUR RECEVEUR

MRD PTA

S63

	1970	1978	1979	1980	1981	1982	1983	1984	1985	1986
1 IMPOTS DE PRODUCTION ET IMPORT R20				8.11	8.30	9.39	12.95	19.28	20.68	
TAXES SUR LE CHIFFRE D AFFAIRE R201										
- TVA										
- AUTRES TAXES										
DROIT D IMPORTATION ET PRELEV. R202										
ACCISES ET IMPOT SUR CONSOMMAT. R203										
IMPOTS SUR LES SERVICES R204										
IMPOTS SUR LE FONCIER ET IMMOB. R205										
DROITS DE TIMBRE ET DE MUTATION R206										
AUTRES IMPOTS LIES A PRODUCTION R207										
2 IMPOTS COURANTS REVENU ET PATR. R61				0.00	0.00	0.00	0.00	0.00	0.00	
PAYES PAR LES MENAGES										
PAYES PAR LES ADMINISTR.PUBL.										
PAYES PAR LES AUTRES SECTEURS										
3 IMPOTS EN CAPITAL R72				0.00	0.00	0.00	0.00	0.00	0.00	
PAYES PAR LES MENAGES										
PAYES PAR LES AUTRES SECTEURS										
4 TOTAL DES IMPOTS (1 A 3)				8.11	8.30	9.39	12.95	19.28	20.68	
5 COTISATIONS SOCIALES EFFECTIVES R62				1798.02	2056.39	2364.75	2767.88	2988.02	3323.70	
A CHARGE DES EMPLOYEURS R621				1421.17	1632.76	1864.50	2151.40	2244.16	2512.06	
A CHARGE DES SALARIES R622				277.40	311.40	364.75	450.51	528.27	573.42	
- OBLIGATOIRES										
- VOLONTAIRES										
A CHARGE DES NON SALARIES R623				99.44	112.23	135.50	165.96	215.58	238.21	
- OBLIGATOIRES										
- VOLONTAIRES										
6 TOTAL IMPOTS,COTIS.SOCIAL.(4+5)				1806.13	2064.69	2374.14	2780.83	3007.30	3344.38	

10/10/10

10/10/10

10/10/10

10/10/10

10/10/10

10/10/10

10/10/10

10/10/10

10/10/10

10/10/10

10/10/10

10/10/10

10/10/10

10/10/10

10/10/10

10/10/10

10/10/10

10/10/10

10/10/10

10/10/10

10/10/10

10/10/10

10/10/10

10/10/10

10/10/10

10/10/10

10/10/10

10/10/10

10/10/10

PORTUGAL

1. TABLEAU GENERAL DES OPERATIONS DES ADMINISTRATIONS PUBLIQUES

MIO ESC

S60

RESSOURCES

	1970	1978	1979	1980	1981	1982	1983	1984	1985	1986
OPERATIONS SUR BIENS ET SERVICES										
PRODUCTION DE BIENS ET SERVICES P10		119720	150193	199652	247092	303383	382577	466280	603672	
CONSOMMATION INTERMEDIAIRE P20										
CONSOMMATION FINALE P3A										
FORMATION BRUTE DE CAPITAL FIXE P41										
VARIATION DES STOCKS P42										
ACQUISITIONS TERRAINS,ACTIFS INC. P70										
OPERATIONS DE REPARTITION										
REMUNERATION DES SALARIES R10										
IMPOTS LIES A LA PRODUCTION,IMPORT R20		96622	119679	176915	215073	275397	358507	436761	534160	
SUBVENTIONS D EXPLOITATION R30		25	35	46	46	152	141	273	329	
REVENUS DE LA PROPRIETE ET ENTREP. R40		8101	16254	10173	14793	24199	45396	49486	42819	
INTERETS EFFECTIFS R41		991	2447	3110	8560	8798	10111	34777	32288	
REVENUS DE LA TERRE ET ACTIFS INC. R43		155	179	220	303	354	647	668	748	
DIVIDENDES R44		6955	13628	6843	5930	15047	34638	14041	9783	
REVENUS DES ENTREPRENEURS R45		0	0	0	0	0	0	0	0	
OPERATIONS D ASSURANCE-DOMMAGES R50		27	29	37	46	26	21	12	25	
PRIMES NETTES D ASSURANCE-DOMMAGES R51										
INDEMNITES D ASSURANCE-DOMMAGES R52		27	29	37	46	26	21	12	25	
TRANSFERTS SANS CONTREPARTIE NDA R60	126173	160547	205876	267582	352259	463020	560129	686319		
IMPOTS COURANTS SUR REVENU,PATRIM. R61	47993	65880	81993	113224	146937	206687	246744	313274		
COTISATIONS SOCIALES EFFECTIVES R62	69805	84466	109620	137910	181873	227934	278098	330582		
COTISATIONS SOCIALES FICTIVES R63	3581	4809	7154	8730	13020	16647	20382	23396		
PRESTATIONS SOCIALES R64										
TRANSFERTS ADMINISTRATIONS PUBLIQ. R65										
TRANSFERTS ADMINISTRATIONS PIVEES R66										
COOPERATION INTERNATIONALE COURANT R67	554	664	563	1095	757	80	250	65		
TRANSFERTS COURANTS DIVERS R69	4240	4728	6546	6623	9672	11672	14655	19002		
TRANSFERTS EN CAPITAL R70	2063	1887	171688	2627	5121	7119	95798	272690		
AIDES A L INVESTISSEMENT R71	0	0	94	67	32	1189	1139	341		
IMPOTS EN CAPITAL R72	641	727	845	1296	1618	4817	6889	9028		
AUTRES TRANSFERTS EN CAPITAL R79	1422	1160	170749	1264	3471	1113	87770	263321		
VARIATION DES RESERVES DE RETRAITE F911										

PORTUGAL

1. TABLEAU GENERAL DES OPERATIONS DE L ADMINISTRATION CENTRALE

MIO ESC

S61

RESSOURCES

	1970	1978	1979	1980	1981	1982	1983	1984	1985	1986
OPERATIONS SUR BIENS ET SERVICES										
PRODUCTION DE BIENS ET SERVICES P10		104520	130745	173581	214659	264136	335851	408884	527543	
CONSOMMATION INTERMEDIAIRE P20										
CONSOMMATION FINALE P3A										
FORMATION BRUTE DE CAPITAL FIXE P41										
VARIATION DES STOCKS P42										
ACQUISITIONS TERRAINS,ACTIFS INC. P70										
OPERATIONS DE REPARTITION										
REMUNERATION DES SALARIES R10										
IMPOTS LIES A LA PRODUCTION,IMPORT R20		95801	118245	175225	212992	272799	355283	432392	527276	
SUBVENTIONS D EXPLOITATION R30		4	5	7	8	15	25	25	0	
REVENUS DE LA PROPRIETE ET ENTREP. R40		7732	15725	9384	13863	23238	43718	46771	38764	
INTERETS EFFECTIFS R41		770	2079	2508	7876	8205	9161	32728	28834	
REVENUS DE LA TERRE ET ACTIFS INC. R43		9	19	45	57	18	34	133	165	
DIVIDENDES R44		6953	13627	6831	5930	15015	34523	13910	9765	
REVENUS DES ENTREPRENEURS R45		0	0	0	0	0	0	0	0	
OPERATIONS D ASSURANCE-DOMMAGES R50		0	1	0	0	1	0	0	0	
PRIMES NETTES D ASSURANCE-DOMMAGES R51										
INDEMNITES D ASSURANCE-DOMMAGES R52		0	1	0	0	1	0	0	0	
TRANSFERTS SANS CONTREPARTIE NDA R60		55386	68667	89802	121737	160108	224299	267821	337948	
IMPOTS COURANTS SUR REVENU,PATRIM. R61		42513	57414	74671	105142	137352	195758	233062	297428	
COTISATIONS SOCIALES EFFECTIVES R62		0	0	0	0	0	0	0	0	
COTISATIONS SOCIALES FICTIVES R63		3353	4496	6371	7994	12078	15643	19056	21811	
PRESTATIONS SOCIALES R64										
TRANSFERTS ADMINISTRATIONS PUBLIQ. R65		4986	1642	2291	1118	1744	2602	2884	3050	
TRANSFERTS ADMINISTRATIONS PRIVEES R66										
COOPERATION INTERNATIONALE COURANT R67		554	664	563	1077	668	20	200	12	
TRANSFERTS COURANTS DIVERS R69		3980	4451	5906	6406	8266	10276	12619	15647	
TRANSFERTS EN CAPITAL R70		749	776	171265	2202	4659	6233	94254	270494	
AIDES A L INVESTISSEMENT R71		27	0	14	145	186	1213	1061	358	
IMPOTS EN CAPITAL R72		641	727	845	1296	1618	4817	6889	9028	
AUTRES TRANSFERTS EN CAPITAL R79		81	49	170406	761	2855	203	86304	261108	
VARIATION DES RESERVES DE RETRAITE F911										

PORTUGAL

1. TABLEAU GENERAL DES OPERATIONS DES ADMINISTRATIONS LOCALES

MIO ESC

S62

RESSOURCES

	1970	1978	1979	1980	1981	1982	1983	1984	1985	1986
OPERATIONS SUR BIENS ET SERVICES										
PRODUCTION DE BIENS ET SERVICES P10		10191	13135	16724	21542	26494	32588	41472	55572	
CONSUMMATION INTERMEDIAIRE P20										
CONSUMMATION FINALE P3A										
FORMATION BRUTE DE CAPITAL FIXE P41										
VARIATION DES STOCKS P42										
ACQUISITIONS TERRAINS,ACTIFS INC. P70										
OPERATIONS DE REPARTITION										
REMUNERATION DES SALARIES R10										
IMPOTS LIES A LA PRODUCTION,IMPORT R20		559	1106	1195	1516	1897	2427	3437	4417	
SUBVENTIONS D EXPLOITATION R30		21	28	39	38	137	116	248	329	
REVENUS DE LA PROPRIETE ET ENTREP. R40		207	242	462	774	1190	1742	2330	2484	
INTERETS EFFECTIFS R41		59	81	275	528	822	1014	1666	1883	
REVENUS DE LA TERRE ET ACTIFS INC. R43		146	160	175	246	336	613	535	583	
DIVIDENDES R44		2	1	12	0	32	115	129	18	
REVENUS DES ENTREPRENEURS R45		0	0	0	0	0	0	0	0	
OPERATIONS D ASSURANCE-DOMMAGES R50		2	3	8	18	23	21	12	25	
PRIMES NETTES D ASSURANCE-DOMMAGES R51										
INDEMNITES D ASSURANCE-DOMMAGES R52		2	3	8	18	23	21	12	25	
TRANSFERTS SANS CONTREPARTIE NDA R60		9392	17277	21504	24904	34393	41067	49859	61823	
IMPOTS COURANTS SUR REVENU,PATRIM. R61		5506	8482	7331	8105	9589	10931	13686	15855	
COTISATIONS SOCIALES EFFECTIVES R62		0	0	0	0	0	0	0	0	
COTISATIONS SOCIALES FICTIVES R63		189	295	668	572	714	813	1037	1142	
PRESTATIONS SOCIALES R64										
TRANSFERTS ADMINISTRATIONS PUBLIQ. R65		3507	8303	12942	16160	22865	28107	33302	41972	
TRANSFERTS ADMINISTRATIONS PRIVEES R66										
COOPERATION INTERNATIONALE COURANT R67		0	0	0	0	0	0	0	0	
TRANSFERTS COURANTS DIVERS R69		190	197	563	67	1225	1216	1834	2854	
TRANSFERTS EN CAPITAL R70		9863	16155	21133	25089	22340	21852	24785	28091	
AIDES A L INVESTISSEMENT R71		8523	14988	20788	24574	21690	20942	23528	26095	
IMPOTS EN CAPITAL R72		0	0	0	0	0	0	0	0	
AUTRES TRANSFERTS EN CAPITAL R79		1340	1167	345	515	650	910	1257	1996	
VARIATION DES RESERVES DE RETRAITE F911										

1. TABLEAU GENERAL DES OPERATIONS DES ADMINISTRATIONS DE SECURITE SOCIALE

MIO ESC

563

RESSOURCES

	1970	1978	1979	1980	1981	1982	1983	1984	1985	1986
OPERATIONS SUR BIENS ET SERVICES										
PRODUCTION DE BIENS ET SERVICES	P10	5009	6313	9347	10891	12753	14138	15924	20557	
CONSOMMATION INTERMEDIAIRE	P20									
CONSOMMATION FINALE	P3A									
FORMATION BRUTE DE CAPITAL FIXE	P41									
VARIATION DES STOCKS	P42									
ACQUISITIONS TERRAINS,ACTIFS INC.	P70									
OPERATIONS DE REPARTITION										
REMUNERATION DES SALARIES	R10									
IMPOTS LIES A LA PRODUCTION,IMPORT	R20	262	328	495	565	701	797	932	2467	
SUBVENTIONS D EXPLOITATION	R30	0	2	0	0	0	0	0	0	
REVENUS DE LA PROPRIETE ET ENTREP.	R40	312	324	385	771	487	505	583	1914	
INTERETS EFFECTIFS	R41	312	324	385	771	487	505	581	1914	
REVENUS DE LA TERRE ET ACTIFS INC.	R43	0	0	0	0	0	0	0	0	
DIVIDENDES	R44	0	0	0	0	0	0	2	0	
REVENUS DES ENTREPRENEURS	R45	0	0	0	0	0	0	0	0	
OPERATIONS D ASSURANCE-DOMMAGES	R50	25	25	29	28	2	0	0	0	
PRIMES NETTES D ASSURANCE-DOMMAGES	R51									
INDEMNITES D ASSURANCE-DOMMAGES	R52	25	25	29	28	2	0	0	0	
TRANSFERTS SANS CONTREPARTIE NDA	R60	75721	90036	117799	145595	191632	246996	322088	378807	
IMPOTS COURANTS SUR REVENU,PATRIM.	R61	0	0	0	0	0	0	0	0	
COTISATIONS SOCIALES EFFECTIVES	R62	69805	84466	109620	137910	181873	227934	278098	330582	
COTISATIONS SOCIALES FICTIVES	R63	39	18	115	164	228	191	289	443	
PRESTATIONS SOCIALES	R64									
TRANSFERTS ADMINISTRATIONS PUBLIQ.	R65	5807	5472	7987	7353	9261	18631	43449	47228	
TRANSFERTS ADMINISTRATIONS PRIVEES	R66									
COOPERATION INTERNATIONALE COURANT	R67	0	0	0	18	89	60	50	53	
TRANSFERTS COURANTS DIVERS	R69	70	80	77	150	181	180	202	501	
TRANSFERTS EN CAPITAL	R70	1060	1043	1666	1694	1905	1801	1771	2030	
AIDES A L INVESTISSEMENT	R71	1059	1043	1639	1694	1905	1801	1562	1813	
IMPOTS EN CAPITAL	R72									
AUTRES TRANSFERTS EN CAPITAL	R79	1	0	27	0	0	0	209	217	
VARIATION DES RESERVES DE RETRAITE	F911									

2. DEPENSES ET RECETTES DE L ADMINISTRATION CENTRALE PAR GRANDES CATEGORIES ECONOMIQUES

MIO ESC

561

DEPENSES	1970	1978	1979	1980	1981	1982	1983	1984	1985	1986
1 DEPENSES EFFECTIVES REMUNERATION+BS		92543	115191	152315	188092	228236	289791	349033	455295	
CONSOMMATION INTERMEDIAIRE P20		24053	31501	42486	54142	69424	90588	107484	152804	
REMUNERATION SALARIES R101+R102		74353	91029	119815	146202	174820	220172	269707	339279	
IMPOTS LIES A PRODUCTION IMPORT. R20		2295	3002	4142	5174	6604	8136	8602	11537	
MOINS:VENTES+PRODUCTION COMPTE PROPR		8158	10341	14128	17426	22612	29105	36760	48325	
2 REVENUS DE PROPRIETE ASSURANC R40+51		20720	28420	38535	79871	95749	137758	225842	323067	
3 SUBVENTIONS TRANSFERTS COUR. R30+R60		68187	84056	116193	142290	150356	174047	241655	273419	
4 DEPENSES EFFECTIVES COURANTE (1 A 3)		181450	227667	307043	410253	474341	601596	816530	1051781	
5 DEPENSES FINALES EN CAPITAL P40+P70		16757	21062	27306	41530	42938	52727	56367	67979	
6 TRANSFERTS EN CAPITAL R70		21066	28215	40210	45270	71175	204998	189906	325377	
7 DEPENSES EN CAPITAL (5+6)		37823	49277	67516	86800	114113	257725	246273	393356	
8 DEPENSES COURANTES ET CAPITAL (4+7)		219273	276944	374559	497053	588454	859321	1062803	1445137	
9 PRETS AVANCES ET PARTICIPATIONS NETS										
10 DEPENSES TOTALES (8+9)										
RECETTES										
11 IMPOTS COURANTS		138314	175659	249896	318134	410151	551041	665454	824704	
SUR LE REVENU ET LE PATRIMOINE R61		42513	57414	74671	105142	137352	195758	233062	297428	
LIES A LA PRODUCTION ET IMPORT. R20		95801	118245	175225	212992	272799	355283	432392	527276	
12 COTISATIONS SOCIALES EFFECTIVES R62		0	0	0	0	0	0	0	0	
13 REVENUS PROPRIETE,ASSURANCES R40+52		7732	15726	9384	13863	23239	43718	46771	38764	
14 SUBVENTIONS TRANSFERTS R30+65+67+69		9524	6762	8767	8609	10693	12923	15728	18709	
15 RECETTES EFFECTIVES COUR. (11 A 14)		155570	198147	268047	340606	444083	607682	727953	882177	
16 IMPOTS EN CAPITAL R72		641	727	845	1296	1618	4817	6889	9028	
17 TRANSFERTS EN CAPITAL R71+R79		108	49	170420	906	3041	1416	87365	261466	
18 RECETTES EN CAPITAL (16+17)		749	776	171265	2202	4659	6233	94254	270494	
19 RECETTES TOTALES (15+18)		156319	198923	439312	342808	448742	613915	822207	1152671	
SOLDES										
20 EPARGNE BRUTE N4 (15 - 4)		-25879	-29520	-38996	-69647	-30258	6086	-88577	-169604	
21 CAPACITE+/BESOIN- FINANCT N5 (19-8)		-62953	-78021	64753	-154245	-139712	-245406	-240596	-292466	
22 SOLDE A FINANCER-/EMPLOYER+ (19-10)										
23 SOLDE CREDITS COMMERCIAUX F71+72+81										
24 SOLDE FIN.-/EMPL.+BASE REGL.(22-23)										

PORTUGAL

2. DEPENSES ET RECETTES DES ADMINISTRATIONS DE SECURITE SOCIALE PAR GRANDES CATEGORIES ECONOMIQUES

MIO ESC

563

DEPENSES	1970	1978	1979	1980	1981	1982	1983	1984	1985	1986
1 DEPENSES EFFECTIVES REMUNERATION+BS		4454	5753	8526	9885	11709	13056	14777	19097	
CONSOMMATION INTERMEDIAIRE P20		865	1125	1495	2076	2545	3341	4370	5400	
REMUNERATION SALARIES R101+R102		3956	5008	7506	8399	9774	10440	11258	14713	
IMPOTS LIES A PRODUCTION IMPORT. R20		2	2	2	3	3	5	3	3	
MOINS:VENTES+PRODUCTION COMPTE PROPR		369	382	477	593	613	730	854	1019	
2 REVENUS DE PROPRIETE ASSURANC R40+51		398	25	6	309	527	695	590	481	
3 SUBVENTIONS TRANSFERTS COUR. R30+R60		64634	73724	105896	137667	174855	217595	264792	327530	
4 DEPENSES EFFECTIVES COURANTE (1 A 3)		69486	79102	114428	147861	187091	231346	280159	347108	
5 DEPENSES FINALES EN CAPITAL P40+P70		618	601	819	620	107	958	1128	1077	
6 TRANSFERTS EN CAPITAL R70		545	684	985	1598	1780	1831	1399	1613	
7 DEPENSES EN CAPITAL (5+6)		1163	1285	1804	2218	1887	2789	2527	2690	
8 DEPENSES COURANTES ET CAPITAL (4+7)		70649	80387	116232	150079	188978	234135	282686	349798	
9 PRETS AVANCES ET PARTICIPATIONS NETS										
10 DEPENSES TOTALES (8+9)										
RECETTES										
11 IMPOTS COURANTS		262	328	495	565	701	797	932	2467	
SUR LE REVENU ET LE PATRIMOINE R61		0	0	0	0	0	0	0	0	
LIES A LA PRODUCTION ET IMPORT. R20		262	328	495	565	701	797	932	2467	
12 COTISATIONS SOCIALES EFFECTIVES R62		69805	84466	109620	137910	181873	227934	278098	330582	
13 REVENUS PROPRIETE,ASSURANCES R40+52		337	349	414	799	489	505	583	1914	
14 SUBVENTIONS TRANSFERTS R30+65+67+69		5877	5554	8064	7521	9531	18871	43701	47782	
15 RECETTES EFFECTIVES COUR. (11 A 14)		76281	90697	118593	146795	192594	248107	323314	382745	
16 IMPOTS EN CAPITAL R72		0	0	0	0	0	0	0	0	
17 TRANSFERTS EN CAPITAL R71+R79		1060	1043	1666	1694	1905	1801	1771	2030	
18 RECETTES EN CAPITAL (16+17)		1060	1043	1666	1694	1905	1801	1771	2030	
19 RECETTES TOTALES (15+18)		77341	91740	120259	148489	194499	249908	325085	384775	
SOLDES										
20 EPARGNE BRUTE N4 (15 - 4)		6795	11595	4165	-1066	5503	16761	43155	35637	
21 CAPACITE+/BESOIN- FINANCT N5 (19-8)		6692	11353	4027	-1590	5521	15773	42399	34977	
22 SOLDE A FINANCER-/EMPLOYER+ (19-10)										
23 SOLDE CREDITS COMMERCIAUX F71+72+81										
24 SOLDE FIN.-/EMPL.+BASE REGL.(22-23)										

PORTUGAL

3. COST OF PRODUCTION AND THE TRANSITION TO COLLECTIVE CONSUMPTION

MIO ESC

S60

		1970	1978	1979	1980	1981	1982	1983	1984	1985	1986
1	INTERMEDIATE CONSUMPTION	P20	28182	36758	48752	62164	78707	101608	122893	175351	
2	COMPENSATION OF EMPLOYEES	R10	88268	109194	145666	178067	216357	271235	330484	414064	
	GROSS WAGES AND SALARIES	R101	78752	96570	128003	155708	183734	227866	279871	351246	
	EMPLOYERS' ACTUAL SOCIAL CONTR	R102	5935	7815	10509	13629	19603	26722	30231	39422	
	- PAID TO GENERAL GOVERNMENT		0	0	0	0	0	0	0	0	
	- PAID TO INSURANCE ENTERPRISES		0	0	0	0	0	0	0	0	
	IMPUTED SOCIAL CONTRIBUTIONS	R103	3581	4809	7154	8730	13020	16647	20382	23396	
3	TAXES ON PRODUCTION AND IMPORTS	R20	2313	3057	4188	5197	6637	8168	8626	11565	
4	CONSUMPTION OF FIXED CAPITAL	A1									
5	NET OPERATING SURPLUS	N12	982	1219	1092	1710	1834	1707	4550	3021	
6	LESS: SUBSIDIES RECEIVED	R30	25	35	46	46	152	141	273	329	
7	LESS: CURRENT SALES OF GOODS SER		10050	12617	17044	21200	27218	34222	43202	56773	
8	LESS: PRODUCTION ON OWN ACCOUNT		0	0	0	0	0	0	0	0	
9	COLLECTIVE CONSUMPTION (1 A 8)	P3A	109670	137576	182608	225892	276165	348355	423078	546899	
	WAGE AND SALARY EARNERS (1000)		351	372	388	406	420	436	445	444	418
4.	EXPENDITURE ON SUBSIDIES AND TRANSFERS										
1	SUBSIDIES	R30	36059	44899	65325	81382	79450	91655	119828	126799	
	- TO GENERAL GOVERNMENT										
	- TO OTHER SECTORS		36059	44899	65325	81382	79450	91655	119828	126799	
2	CURRENT TRANSFERS WITHIN S60	R65									
	- TO CENTRAL GOVERNMENT										
	- TO LOCAL GOVERNMENT										
	- TO SOCIAL SECURITY FUNDS										
3	TRANSFERS TO NONPROFIT INSTIT.	R66	220	72	282	584	752	865	1056	1964	
4	SOCIAL BENEFITS	R64	73519	86494	122172	159451	196553	231153	280570	344203	
	- LINKED TO ACTUAL CONTRIBUTIONS	R64	58127	69813	100557	133493	168946	209590	255324	315452	
	- CORRESP. TO IMPUTED CONTRIBUTION	R642	3581	4809	7154	8730	13020	16647	20382	23396	
	- OTHER SOCIAL BENEFITS	R643	11811	11872	14461	17228	14587	4916	4864	5355	
5	MISCELLANEOUS CURRENT TRANSFERS	R69	7262	9504	11767	14798	15655	20659	25667	36910	
	- TO HOUSEHOLDS		5943	8334	10611	14195	14943	18598	23792	32761	
	- TO OTHER RESIDENT SECTORS		0	0	0	0	0	0	341	694	
	- TO THE REST OF THE WORLD		1319	1170	1156	603	712	2061	1534	3455	
6	CURRENT INTERNATIONAL COOPERATION	R67	2043	2833	3144	2167	2531	1051	3367	3349	
7	INVESTMENT GRANTS	R71	10435	11692	18787	13221	26450	24820	27484	32538	
	- TO GENERAL GOVERNMENT										
	- CENTRAL GOVERNMENT										
	- LOCAL GOVERNMENT										
	- SOCIAL SECURITY FUNDS										
	- TO OTHER RESIDENT SECTORS		10028	10690	14384	7650	19547	15483	21034	27242	
	- TO THE REST OF THE WORLD		407	1002	4403	5571	6903	9337	6450	5296	
8	OTHER CAPITAL TRANSFERS	R79	1632	1406	600	8167	24385	160419	140719	268474	
	- TO GENERAL GOVERNMENT										
	- TO HOUSEHOLDS		95	870	99	2	6	0	12	40932	
	- TO OTHER RESIDENT SECTORS		1416	533	497	8160	24379	160248	140707	223355	
	- TO THE REST OF THE WORLD		121	3	4	5	0	171	0	4187	

3. COÛTS DE PRODUCTION ET PASSAGE A LA CONSOMMATION COLLECTIVE

S61

		1970	1978	1979	1980	1981	1982	1983	1984	1985	1986
1	CONSOMMATION INTERMEDIAIRE	P20	24053	31501	42486	54142	69424	90588	107484	152804	
2	REMUNERATION DES SALAIRES	R10	77705	95525	126186	154196	186898	235815	288763	361090	
	SALAIRES ET TRAITEMENTS BRUTS	R101	69350	84434	111003	134641	158026	196467	242693	304290	
	COTISATIONS SOCIALES EMPLOYEURS	R102	5003	6595	8812	11561	16794	23705	27014	34989	
	- VERSEES AUX ADMINISTR. PUBL.		0	0	0	0	0	0	0	0	
	- VERSEES AUX ENTREPR. ASSURANCE		0	0	0	0	0	0	0	0	
	COTISATIONS SOCIALES FICTIVES	R103	3352	4496	6371	7994	12078	15643	19056	21811	
3	IMPOTS LIES A LA PRODUCTION	R20	2295	3002	4142	5174	6604	8136	8602	11537	
4	CONSOMMATION DE CAPITAL FIXE	A1									
5	EXCEDENT NET D EXPLOITATION	N12	471	722	774	1155	1225	1337	4060	2112	
6	MOINS SUBVENTIONS RECUES	R30	4	5	7	8	15	25	25	0	
7	MOINS VENTES COURANTES BIENS S.		8158	10341	14128	17426	22612	29105	36760	48325	
8	MOINS PRODUCTION POUR COMPTE PR.										
9	CONSOMMATION COLLECTIVE (1 A 8)	P3A	96362	120404	159453	197233	241524	306746	372124	479218	
EMPLOIS SALARIE (1000)											
4. DEPENSES DE SUBVENTIONS D EXPLOITATION ET TRANSFERTS											
1	SUBVENTIONS D EXPLOITATION	R30	36034	44784	65068	80942	78716	91641	119677	126852	
	- AUX ADMINISTRATIONS PUBLIQUES		25	35	46	46	152	141	248	329	
	- AUX AUTRES SECTEURS		36009	44749	65022	80896	78564	91500	119429	126523	
2	TRANSFERTS ADMINISTRATIONS PUBL	R65	9216	13732	20915	23397	32023	46654	76750	89122	
	- A L ADMINISTRATION CENTRALE										
	- AUX ADMINISTRATIONS LOCALES		3438	8297	12933	16111	22837	28107	33302	41972	
	- A LA SECURITE SOCIALE		5778	5435	7982	7286	9186	18547	43448	47150	
3	TRANSFERTS ADMINISTRATIONS PRIV	R66	220	72	282	584	752	865	1056	1964	
4	PRESTATIONS SOCIALES	R64	15033	16054	19951	24515	25652	19387	22479	25223	
	- LIEES AUX COTISATIONS EFFECTIVE	R641	0	0	0	0	0	0	0	0	
	- LIEES AUX COTISATIONS FICTIVES	R642	3353	4496	6371	7994	12078	15643	19056	21811	
	- AUTRES PRESTATIONS SOCIALES	R643	11680	11558	13580	16521	13574	3744	3423	3412	
5	TRANSFERTS COURANTS DIVERS	R69	6116	7168	8412	10685	10682	14449	18326	26909	
	- AUX MENAGES		4797	5998	7257	10082	9970	12388	16454	22766	
	- AUX AUTRES SECTEURS RESIDENTS		0	0	0	0	0	0	341	694	
	- AU RESTE DU MONDE		1319	1170	1155	603	712	2061	1531	3449	
6	COOPERATION INTERNATIONALE COUR	R67	1568	2246	1565	2167	2531	1051	3367	3349	
7	AIDES A L INVESTISSEMENT	R71	19452	26792	39609	37176	47329	44731	49230	56912	
	- AUX ADMINISTRATIONS PUBLIQUES		9566	16031	22327	26206	23593	22728	24948	27902	
	- ADMINISTRATION CENTRALE										
	- ADMINISTRATIONS LOCALES		8507	14988	20689	24512	21688	20929	23386	26089	
	- SECURITE SOCIALE		1059	1043	1638	1694	1905	1799	1562	1813	
	- AUX AUTRES SECTEURS RESIDENTS		9479	9759	12880	5399	16833	12666	17832	23714	
	- AU RESTE DU MONDE		407	1002	4402	5571	6903	9337	6450	5296	
8	AUTRES TRANSFERTS EN CAPITAL	R79	1614	1423	601	8094	23846	160267	140676	268465	
	- AUX ADMINISTRATIONS PUBLIQUES		0	56	27	0	0	0	0	0	
	- AUX MENAGES		88	845	79	0	0	0	0	40923	
	- AUX AUTRES SECTEURS RESIDENTS		1405	519	491	8089	23846	160096	140676	223355	
	- AU RESTE DU MONDE		121	3	4	5	0	171	0	4187	

PORTUGAL

3. COUTS DE PRODUCTION ET PASSAGE A LA CONSOMMATION COLLECTIVE

MIO ESC

563

		1970	1978	1979	1980	1981	1982	1983	1984	1985	1986
1	CONSOMMATION INTERMEDIAIRE P20		865	1125	1495	2076	2545	3341	4370	5400	
2	REMUNERATION DES SALARIES R10		3995	5026	7621	8563	10002	10631	11547	15156	
	SALAIRES ET TRAITEMENTS BRUTS R101		3420	4363	6676	7383	8701	10021	10936	14339	
	COTISATIONS SOCIALES EMPLOYEURS R102		536	645	830	1016	1073	419	322	374	
	- VERSEES AUX ADMINISTR. PUBL.										
	- VERSEES AUX ENTREPR. ASSURANCE										
	COTISATIONS SOCIALES FICTIVES R103		39	18	115	164	228	191	289	443	
3	IMPOTS LIES A LA PRODUCTION R20		2	2	2	3	3	5	3	3	
4	CONSOMMATION DE CAPITAL FIXE A1										
5	EXCEDENT NET D EXPLOITATION N12		147	162	229	249	203	161	4	-2	
6	MOINS SUBVENTIONS RECUES R30		0	2	0	0	0	0	0	0	
7	MOINS VENTES COURANTES BIENS S.		369	382	477	593	613	730	854	1019	
8	MOINS PRODUCTION POUR COMPTE PR.										
9	CONSOMMATION COLLECTIVE (1 A 8) P3A		4640	5931	8870	10298	12140	13408	15070	19538	
EMPLOIS SALARIE (1000)											
4. DEPENSES DE SUBVENTIONS D EXPLOITATION ET TRANSFERTS											
1	SUBVENTIONS D EXPLOITATION R30		0	0	0	0	0	0	0	0	
	- AUX ADMINISTRATIONS PUBLIQUES										
	- AUX AUTRES SECTEURS										
2	TRANSFERTS ADMINISTRATIONS PUBL R65		5037	916	319	473	1405	2305	2400	2480	
	- A L ADMINISTRATION CENTRALE		4968	910	310	424	1377	2305	2400	2480	
	- AUX ADMINISTRATIONS LOCALES		69	6	9	49	28	0	0	0	
	- A LA SECURITE SOCIALE										
3	TRANSFERTS ADMINISTRATIONS PRIV R66										
4	PRESTATIONS SOCIALES R64		58283	70135	101542	134354	170174	210952	257018	317794	
	- LIEES AUX COTISATIONS EFFECTIVE R641		58127	69813	100557	133493	168946	209590	255324	315451	
	- LIEES AUX COTISATIONS FICTIVES R642		39	18	115	164	228	191	289	443	
	- AUTRES PRESTATIONS SOCIALES R643		117	304	870	697	1000	1171	1405	1900	
5	TRANSFERTS COURANTS DIVERS R69		813	1670	2447	2817	3272	4336	5370	7247	
	- AUX MENAGES		813	1670	2447	2817	3272	4336	5370	7247	
	- AUX AUTRES SECTEURS RESIDENTS										
	- AU RESTE DU MONDE										
6	COOPERATION INTERNATIONALE COUR R67		475	587	1579	0	0	0	0	0	
7	AIDES A L INVESTISSEMENT R71		545	684	983	1586	1780	1831	1399	1613	
	- AUX ADMINISTRATIONS PUBLIQUES		27	0	9	133	140	0	64	22	
	- ADMINISTRATION CENTRALE		11	0	2	130	138	0	50	22	
	- ADMINISTRATIONS LOCALES		16	0	7	3	2	0	14	0	
	- SECURITE SOCIALE										
	- AUX AUTRES SECTEURS RESIDENTS		518	684	974	1453	1640	1831	1335	1591	
	- AU RESTE DU MONDE										
8	AUTRES TRANSFERTS EN CAPITAL R79		0	0	2	12	0	0	0	0	
	- AUX ADMINISTRATIONS PUBLIQUES		0	0	2	12	0	0	0	0	
	- AUX MENAGES		0	0	0	0	0	0	0	0	
	- AUX AUTRES SECTEURS RESIDENTS		0	0	0	0	0	0	0	0	
	- AU RESTE DU MONDE		0	0	0	0	0	0	0	0	

PORTUGAL
 5. GENERAL GOVERNMENT EXPENDITURE (USES) BY PURPOSE AND TYPE OF TRANSACTION S 60 COFOG NOMENCLATURE

P3A FINAL CONSUMPTION
 R30 SUBSIDIES
 R60+R40+R51 CURRENT TRANSFERS, INSURANCE PREMIUMS, INTERESTS
 R64 OF WHICH: SOCIAL BENEFITS
 P40 GROSS CAPITAL FORMATION
 P70+R70 OTHER CAPITAL OUTLAYS

	MIO ESC						
	P3A	R30	R60+40+51	R64	P40	P70+R70	TOTAL
1979							
01 GENERAL PUBLIC SERVICES	20492	0	1172	0	3367	943	25974
02 DEFENCE	28047	0	128	0	0	14	28189
03 PUBLIC ORDER AND SAFETY AFFAIRS	12005	0	279	0	1016	10	13310
04 EDUCATION	29567	0	4016	0	4686	396	38665
05 HEALTH	24131	0	11862	11365	3021	69	39083
06 SOCIAL SECURITY AND WELFARE AFFAIRS	7977	0	77971	75129	1057	819	87824
07 HOUSING AND COMMUNITY AMENITY	2510	694	14	0	6440	3637	13295
08 RECREATIONAL, CULTURAL AFFAIRS	1251	0	838	0	732	73	2894
09 FUEL AND ENERGY AFFAIRS	25	280	0	0	2362	241	2908
10 AGRICULTURE, FORESTRY, FISHING	4256	817	112	0	3440	1358	9983
11 INDUSTRY OTHER THAN FUEL, HANDICRAFT	849	14740	105	0	74	2965	18733
12 TRANSPORT AND COMMUNICATION	2049	8257	2080	0	10192	2313	24891
13 TRADE	4357	20146	277	0	1042	379	26201
14 EXPENDITURES NOT CLASSIFIED	60	0	28679	0	53	1048	29840
TOTAL	137576	44934	127533	86494	37482	14265	361790
1981							
01 GENERAL PUBLIC SERVICES	29539	0	2093	897	5790	-1150	36272
02 DEFENCE	43001	0	5544	5341	1372	14	49931
03 PUBLIC ORDER AND SAFETY AFFAIRS	19232	0	1731	1049	1559	135	22657
04 EDUCATION	55279	11	3124	361	10461	394	69269
05 HEALTH	42661	36	18435	18205	6851	163	68146
06 SOCIAL SECURITY AND WELFARE AFFAIRS	12748	0	136713	133221	1082	1459	152002
07 HOUSING AND COMMUNITY AMENITY	4230	2087	85	76	9190	848	16440
08 RECREATIONAL, CULTURAL AFFAIRS	2507	0	1997	61	1588	246	6338
09 FUEL AND ENERGY AFFAIRS	15	816	0	0	4989	1326	7146
10 AGRICULTURE, FORESTRY, FISHING	6251	1465	243	74	3192	408	11559
11 INDUSTRY OTHER THAN FUEL, HANDICRAFT	1362	22940	110	48	561	9261	34234
12 TRANSPORT AND COMMUNICATION	2217	7567	5415	11	26357	1672	43228
13 TRADE	6848	46506	620	107	1625	991	56590
14 EXPENDITURES NOT CLASSIFIED	2	0	81094	0	0	6458	87554
TOTAL	225892	81428	257204	159451	74617	22225	661366
1982							
01 GENERAL PUBLIC SERVICES	34189	0	1637	0	7587	128	43541
02 DEFENCE	51829	0	247	0	535	32	52643
03 PUBLIC ORDER AND SAFETY AFFAIRS	24878	0	470	0	2377	573	28298
04 EDUCATION	67743	0	2457	12	13123	474	83797
05 HEALTH	53876	0	12467	12300	6278	51	72672
06 SOCIAL SECURITY AND WELFARE AFFAIRS	17260	0	189403	184241	630	1749	209042
07 HOUSING AND COMMUNITY AMENITY	4208	0	7	0	8593	9186	21994
08 RECREATIONAL, CULTURAL AFFAIRS	2914	0	2193	0	2207	748	8062
09 FUEL AND ENERGY AFFAIRS	8	886	5	0	6236	1370	8505
10 AGRICULTURE, FORESTRY, FISHING	6904	2039	292	0	3498	661	13394
11 INDUSTRY OTHER THAN FUEL, HANDICRAFT	1566	29753	43	0	771	23201	55334
12 TRANSPORT AND COMMUNICATION	3204	8747	4627	0	27031	1786	45395
13 TRADE	7586	38177	456	0	1057	3070	50346
14 EXPENDITURES NOT CLASSIFIED	0	0	98504	0	0	8364	106868
TOTAL	276165	79602	312808	196553	79923	51393	799891

PORTUGAL

5. DEPENSES (EMPLOIS) DU SECTEUR ADMINISTRATIONS PUBLIQUES PAR FONCTIONS ET OPERATIONS S 60

NOMENCLATURE COFOG

P3A CONSOMMATION FINALE

R30 SUBVENTIONS

R60+R40+R51 TRANSFERTS COURANTS, PRIMES ASSURANCE, INTERETS

R64 DONT PRESTATIONS SOCIALES

P40 FORMATION BRUTE DE CAPITAL

P70+R70 AUTRES DEPENSES EN CAPITAL

MIO ESC

	P3A	R30	R60+40+51	R64	P40	P70+R70	TOTAL
1983							
01 SERVICES GENERAUX	39613	0	970	0	8632	179	49394
02 DEFENSE NATIONALE	66871	0	204	0	687	0	67762
03 ORDRE ET SECURITE PUBLICS	31167	0	450	0	2059	620	34296
04 ENSEIGNEMENT	87331	0	4036	0	15127	278	106772
05 SANTE	71944	0	1135	997	6476	17	79572
06 SECURITE ET OEUVRES SOCIALES	17626	0	240841	230156	1230	2110	261807
07 LOGEMENT, DEVELOPPEMENT COLLECTIF	6304	0	3	0	6964	6616	19887
08 SERVICES COLLECTIFS NDA	4119	0	2693	0	2385	751	9948
09 PETROLE ET ENERGIE	17	559	0	0	5473	884	6933
10 AGRICULTURE, SYLVICULT., PECHE	2979	2228	146	0	5353	1213	11919
11 INDUSTRIE SAUF ENERGIE, ARTISANAT	1939	29363	9	0	675	19864	51850
12 TRANSPORTS ET COMMUNICATION	2925	9114	0	0	30389	4337	46765
13 COMMERCE	15445	50532	745	0	3103	139750	209575
14 DEPENSES NON VENTILEES	75	0	143410	0	0	8844	152429
TOTAL	348355	91796	394642	231153	88553	185563	1108909
1984							
01 SERVICES GENERAUX	53601	0	2377	0	7586	-807	62757
02 DEFENSE NATIONALE	74214	0	400	0	599	64	75277
03 ORDRE ET SECURITE PUBLICS	40375	0	1138	0	2045	785	44343
04 ENSEIGNEMENT	105877	0	4347	1626	15359	1674	127257
05 SANTE	84868	0	4953	4782	6437	100	96358
06 SECURITE ET OEUVRES SOCIALES	20779	0	291340	274162	1883	1603	315605
07 LOGEMENT, DEVELOPPEMENT COLLECTIF	7306	0	9	0	7184	6072	20571
08 SERVICES COLLECTIFS NDA	5246	0	2893	0	2879	1250	12268
09 PETROLE ET ENERGIE	8	407	0	0	4759	1301	6475
10 AGRICULTURE, SYLVICULT., PECHE	5028	3214	204	0	9532	885	18863
11 INDUSTRIE SAUF ENERGIE, ARTISANAT	2687	84487	23	0	1316	2964	91477
12 TRANSPORTS ET COMMUNICATION	3185	8987	0	0	26421	6861	45454
13 COMMERCE	19335	23006	1260	0	4656	140227	188484
14 DEPENSES NON VENTILEES	569	0	232629	0	0	6766	239964
TOTAL	483078	120101	541573	280570	90656	169745	1345153
1985							
01 SERVICES GENERAUX	67621	0	3290	0	10500	-947	80464
02 DEFENSE NATIONALE	88786	0	334	0	757	163	90040
03 ORDRE ET SECURITE PUBLICS	53116	0	1365	0	2417	804	57702
04 ENSEIGNEMENT	135196	0	5557	1439	16258	1287	158298
05 SANTE	123044	0	7155	6945	7298	132	137629
06 SECURITE ET OEUVRES SOCIALES	26037	0	359120	335819	1980	2014	389151
07 LOGEMENT, DEVELOPPEMENT COLLECTIF	9846	0	4	0	8325	45118	63293
08 SERVICES COLLECTIFS NDA	7253	0	4138	0	4672	1964	18027
09 PETROLE ET ENERGIE	467	207	0	0	4746	1372	6792
10 AGRICULTURE, SYLVICULT., PECHE	3440	12930	447	0	11917	914	29648
11 INDUSTRIE SAUF ENERGIE, ARTISANAT	3136	67815	106	0	1041	26939	99037
12 TRANSPORTS ET COMMUNICATION	4509	18497	0	0	32905	10723	66634
13 COMMERCE	24212	27679	1054	0	6110	202037	261092
14 DEPENSES NON VENTILEES	236	0	332592	0	0	9728	342556
TOTAL	546899	127128	715162	344203	108926	302248	1800363

PORTUGAL

6. TAXES AND ACTUAL SOCIAL CONTRIBUTIONS BY CATEGORY AND BY RECEIVING SUB-SECTOR

MIO ESC

S60

	1970	1978	1979	1980	1981	1982	1983	1984	1985	1986
1 TAXES ON PRODUCTION AND IMPORTS R20		96622	119679	176915	215073	275397	358507	436761	534160	
GENERAL TURNOVER TAXES R201										
- VALUE-ADDED TAX										
- OTHER GENERAL TURNOVER TAXES										
IMPORT DUTIES, AGRICULTUR LEVIES R202										
EXCISE DUTY, TAX ON CONSUMPTION R203										
TAXES ON SERVICES R204										
TAXES ON LAND AND BUILDINGS R205										
STAMP, REGISTRATION DUTIES R206										
OTHER TAXES ON PRODUCTION R207										
2 CURRENT TAXES ON INCOME & WEALTH R61		47993	65880	81993	113224	146937	206687	246744	313274	
PAID BY HOUSEHOLDS		36773	50771	59323	82366	108286	161312	188613	244821	
PAID BY GENERAL GOVERNMENT										
PAID BY OTHER SECTORS		11220	15109	22670	30858	38051	45375	58131	68453	
3 CAPITAL TAXES R72		641	727	845	1296	1618	4817	6889	9028	
PAID BY HOUSEHOLDS		641	727	845	1296	1618	4817	6889	9028	
PAID BY OTHER SECTORS		0	0	0	0	0	0	0	0	
4 TOTAL TAX RECEIPTS (1 A 3)		145256	186286	259753	329593	423952	570011	690394	856462	
5 ACTUAL SOCIAL CONTRIBUTIONS R62		69805	84466	109620	137910	181873	227934	278098	330582	
EMPLOYERS' ACTUAL SOC CONTRIBT. R621		48987	60718	75514	94538	128696	157166	194164	229113	
EMPLOYEES' SOCIAL CONTRIBUTIONS R622		19774	22406	32094	40980	49923	66166	78519	95112	
- COMPULSORY CONTRIBUTIONS										
- VOLUNTARY CONTRIBUTIONS										
SOCIAL CONTRIBUTIONS SELF-EMPLOY. R623		1044	1342	2012	2392	3254	4602	5415	6357	
- COMPULSORY CONTRIBUTIONS										
- VOLUNTARY CONTRIBUTIONS										
6 TOTAL TAX & SOCIAL CONTRIBUT. (4+5)		215061	270752	369373	467503	605825	797945	968492	1187044	

PORTUGAL

6. IMPOTS ET COTISATIONS SOCIALES EFFECTIVES PAR CATEGORIE ET PAR SOUS SECTEUR RECEVEUR

MIO ESC

561

	1970	1978	1979	1980	1981	1982	1983	1984	1985	1986
1 IMPOTS DE PRODUCTION ET IMPORT R20		95801	118245	175225	212992	272799	355283	432392	527276	
TAXES SUR LE CHIFFRE D AFFAIRE R201										
- TVA										
- AUTRES TAXES										
DROIT D IMPORTATION ET PRELEV. R202										
ACCISES ET IMPOT SUR CONSOMMAT. R203										
IMPOTS SUR LES SERVICES R204										
IMPOTS SUR LE FONCIER ET IMMOB. R205										
DROITS DE TIMBRE ET DE MUTATION R206										
AUTRES IMPOTS LIES A PRODUCTION R207										
2 IMPOTS COURANTS REVENU ET PATR. R61		42513	57414	74671	105142	137352	195758	233062	297428	
PAYES PAR LES MENAGES										
PAYES PAR LES ADMINISTR.PUBL. R62		26	16	9	23	4	2	4	9	
PAYES PAR LES AUTRES SECTEURS										
3 IMPOTS EN CAPITAL R72		641	727	845	1296	1618	4817	6889	9028	
PAYES PAR LES MENAGES		641	727	845	1296	1618	4817	6889	9028	
PAYES PAR LES AUTRES SECTEURS		0	0	0	0	0	0	0	0	
4 TOTAL DES IMPOTS (1 A 3)		138955	176386	250741	319430	411769	555858	672343	833732	
5 COTISATIONS SOCIALES EFFECTIVES R62		0	0	0	0	0	0	0	0	
A CHARGE DES EMPLOYEURS R621		0	0	0	0	0	0	0	0	
A CHARGE DES SALARIES R622		0	0	0	0	0	0	0	0	
- OBLIGATOIRES										
- VOLONTAIRES										
A CHARGE DES NON SALARIES R623		0	0	0	0	0	0	0	0	
- OBLIGATOIRES										
- VOLONTAIRES										
6 TOTAL IMPOTS, COTIS. SOCIAL. (4+5)		138955	176386	250741	319430	411769	555858	672343	833732	

PORTUGAL

6. TAXES AND ACTUAL SOCIAL CONTRIBUTIONS BY CATEGORY AND BY RECEIVING SUBSECTOR

MIO ESC

S62

	1970	1978	1979	1980	1981	1982	1983	1984	1985	1986
1 TAXES ON PRODUCTION AND IMPORTS R20		559	1106	1195	1516	1897	2427	3437	4417	
GENERAL TURNOVER TAXES R201										
- VALUE-ADDED TAX										
- OTHER GENERAL TURNOVER TAXES										
IMPORT DUTIES, AGRICULTURE LEVIES R202										
EXCISE DUTY, TAX ON CONSUMPTION R203										
TAXES ON SERVICES R204										
TAXES ON LAND AND BUILDINGS R205										
STAMP, REGISTRATION DUTIES R206										
OTHER TAXES ON PRODUCTION R207										
2 CURRENT TAXES ON INCOME & WEALTH R61		5506	8482	7331	8105	9589	10931	13686	15855	
PAID BY HOUSEHOLDS										
PAID BY GENERAL GOVERNMENT										
PAID BY OTHER SECTORS										
3 CAPITAL TAXES R72		0	0	0	0	0	0	0	0	
PAID BY HOUSEHOLDS		0	0	0	0	0	0	0	0	
PAID BY OTHER SECTORS		0	0	0	0	0	0	0	0	
4 TOTAL TAX RECEIPTS (1 A 3)		6065	9588	8526	9621	11486	13358	17123	20272	
5 ACTUAL SOCIAL CONTRIBUTIONS R62		0	0	0	0	0	0	0	0	
EMPLOYERS' ACTUAL SOC CONTRIB. R621		0	0	0	0	0	0	0	0	
EMPLOYEES' SOCIAL CONTRIBUTIONS R622		0	0	0	0	0	0	0	0	
- COMPULSORY CONTRIBUTIONS										
- VOLUNTARY CONTRIBUTIONS										
SOCIAL CONTRIBUTIONS SELF-EMPLOY. R623		0	0	0	0	0	0	0	0	
- COMPULSORY CONTRIBUTIONS										
- VOLUNTARY CONTRIBUTIONS										
6 TOTAL TAX & SOCIAL CONTRIBUT. (4+5)		6065	9588	8526	9621	11486	13358	17123	20272	

PORTUGAL

6. IMPOTS ET COTISATIONS SOCIALES EFFECTIVES PAR CATEGORIE ET PAR SOUS SECTEUR RECEVEUR

MIO ESC

563

	1970	1978	1979	1980	1981	1982	1983	1984	1985	1986
1 IMPOTS DE PRODUCTION ET IMPORT R20		262	328	495	565	701	797	932	2467	
TAXES SUR LE CHIFFRE D AFFAIRE R201										
- TVA										
- AUTRES TAXES										
DROIT D IMPORTATION ET PRELEV. R202										
ACCISES ET IMPOT SUR CONSOMMAT. R203										
IMPOTS SUR LES SERVICES R204										
IMPOTS SUR LE FONCIER ET IMMOB. R205										
DROITS DE TIMBRE ET DE MUTATION R206										
AUTRES IMPOTS LIES A PRODUCTION R207										
2 IMPOTS COURANTS REVENU ET PATR. R61		0	0	0	0	0	0	0	0	0
PAYES PAR LES MENAGES		0	0	0	0	0	0	0	0	0
PAYES PAR LES ADMINISTR.PUBL.		0	0	0	0	0	0	0	0	0
PAYES PAR LES AUTRES SECTEURS		0	0	0	0	0	0	0	0	0
3 IMPOTS EN CAPITAL R72		0	0	0	0	0	0	0	0	0
PAYES PAR LES MENAGES										
PAYES PAR LES AUTRES SECTEURS										
4 TOTAL DES IMPOTS (1 A 3)		262	328	495	565	701	797	932	2467	
5 COTISATIONS SOCIALES EFFECTIVES R62		69805	84466	109620	137910	181873	227934	278098	330582	
A CHARGE DES EMPLOYEURS R621		48987	60718	75514	94538	128696	157166	194164	229113	
A CHARGE DES SALARIES R622		19774	22406	32094	40980	49923	66166	78519	95112	
- OBLIGATOIRES										
- VOLONTAIRES										
A CHARGE DES NON SALARIES R623		1044	1342	2012	2392	3254	4602	5415	6357	
- OBLIGATOIRES										
- VOLONTAIRES										
6 TOTAL IMPOTS,COTIS.SOCIAL.(4+5)		70067	84794	110115	138475	182574	228731	279030	333049	

Annex:
Tax receipts by type of tax and by receiving sub-sector

Annexe:
Impôts par type et par sous-secteur receveur

10/20/03
10/20/03

10/20/03
10/20/03

10/20/03
10/20/03

10/20/03
10/20/03

10/20/03
10/20/03

10/20/03
10/20/03

10/20/03
10/20/03

10/20/03
10/20/03

IMPOTS PAR TYPE ET PAR SOUS SECTEUR

BR DEUTSCHLAND

MIO DM

560

	1970	1978	1979	1980	1981	1982	1983	1984	1985	1986
3250 VERANLAGTE EINKOMMENSTEUER - R61	16888	38226	37991	37306	33538	31160	29650	28930	30080	30660
3255 LOHNSTEUER - R61	37469	95680	100789	115564	120168	125870	131480	139590	149960	134620
3260 KAPITALERTRAGSTEUER - R61	2021	3366	3810	4174	4630	4700	4710	5590	6200	8120
3265 ERGAENZUNGSABGABE - R61	948	120	64	39	42	40	20	20	10	10
3270 KOERPERSCHAFTSTEUER - R61	9249	21184	23932	22262	21382	22680	25580	30300	34970	34030
3275 NOTOPFER BERLIN - R61	1	0	0	0	0	0	0	0	0	0
3280 HUNDESTEUER - R61	54	147	147	147	147	170	200	210	240	270
3285 JAGD- UND FISCHEREISTEUER - R61	11	22	23	24	24	30	30	30	30	20
3290 VERMOEGENSTEUER - R61	2877	4525	4482	4664	4687	4980	4990	4490	4280	4400
3295 LASTENAUSGLEICHABGABEN, INSGESAMT	1586	891	267	77	0	0	0	0	0	0
3300 LAUFENDE LASTENAUSGLEICHABGABEN - R61	1260	891	267	77	0	0	0	0	0	0
3310 ABLOESUNGSBETR. V. LASTENAUSGLEICHABGAB. - R72	326									
3315 ERBSCHAFTSTEUER - R72	523	937	1007	1017	1092	1270	1430	1570	1510	1890
3320 MEHRWERTSTEUER, INSGESAMT - R201	39914	76236	87026	90392	93446	93420	100180	106490	106800	105520
3325 A) AUF INLAENDISCHE GUETER	28580	49605	53816	49795	49954	49430	53500	51510	48400	52970
3330 B) AUF EINGEFUEHRTE GUETER	11334	26631	33210	40597	43492	43990	46680	54980	58400	52550
3340 ZOELLE - R202	2980	162	129	60	66	270	470	540	350	410
3345 AGRARABSCHOEPFUNGEN - R202	750	0	0	0	0	0	0	0	0	0
3360 MINERALOELSTEUER - R203	11512	20462	21140	21351	22180	22835	23338	24033	24521	25644
3365 TABAKSTEUER - R203	6536	10459	10701	11288	11253	12208	13881	14429	14452	14480
3370 ZUENDWARENMONOPOL - R203	26	11	9	7	3	0	5	0	0	0
3375 BRANNTWEINMONOPOL - R203	2228	3919	4012	3885	4480	4281	4277	4238	4153	4065
3380 AUSGLEICHABG. A. EINGEFUEHRT. BRANNTWEIN - R203	0	0	0	0	0	0	0	0	0	0
3385 SCHAUMWEINSTEUER - R203	233	484	505	536	569	636	683	695	684	698
3390 BIERSTEUER - R203	1175	1258	1251	1262	1289	1290	1290	1250	1250	1260
3395 ZUCKERSTEUER - R203	125	138	141	140	140	144	140	139	143	144
3400 LAGERKOSTENAUSGL., PRODUKTIONSABG. ZUCKER - R203	109	0	0	0	0	0	0	0	0	0
3405 KAFFEESTEUER - R203	1057	1317	1465	1478	1547	1539	1588	1569	1567	1657
3410 TEESTEUER - R203	37	49	56	62	66	65	62	64	62	60
3420 SALZSTEUER - R203	43	43	44	40	42	43	42	42	42	43
3425 ESSIGSAEURESTEUER - R203	4	2	3	3	0	0	0	0	0	0
3430 LEUCHTMITTELSTEUER - R203	104	121	136	124	119	117	119	122	129	134
3435 SPIELKARTENSTEUER - R203	5	7	8	7	-1	0	0	0	0	0
3450 VERSICHERUNGSTEUER - R204	617	1471	1636	1779	1924	2040	2160	2280	2480	2580
3455 FEUERSCHUTZSTEUER - R204	96	177	193	242	276	310	310	330	360	360
3460 BEFOERDERUNGSTEUER - R204	3	0	0	0	0	0	0	0	0	0
3465 STRASSENGUETERVERKEHRSTEUER - R204	439	0	0	0	0	0	0	0	0	0
3470 RENNWETT- UND LOTTERIESTEUER - R204	566	1101	1191	1282	1335	1430	1430	1420	1570	1750
3475 STEUERAEHNLICHE EINKOMMEN - R204	1057	1203	1933	2017	2147	2430	2540	2680	2940	3210
3480 GETRAENKESTEUER - R204	0	0	0	0	0	0	0	40	60	60
3490 GRUNDSTEUER - R205	2683	5480	5705	5803	5977	6310	6770	7110	7370	7630
3500 GRUNDEWERBSTEUER - R206	465	760	902	1020	1085	1030	1940	2240	2150	2240
3510 ZUSCHLAG ZUR GRUNDEWERBSTEUER - R206	588	1056	1185	1329	1373	1380	1210	970	900	910
3515 GESELLSCHAFTSTEUER - R206	290	240	234	256	240	313	348	356	424	485
3520 BOERSENUMSATZSTEUER - R206	84	148	117	136	153	196	306	341	561	746
3525 WECHSELSTEUER - R206	233	264	292	318	374	390	400	400	400	370
3540 KRAFTFAHRZEUGSTEUER, INSGESAMT	3829	6283	7576	6585	6593	6690	6980	7280	7350	9350
3545 KRAFTFAHRZEUGSTEUER VON UNTERNEHMEN - R207	1762	2953	3561	3095	3099	3140	3280	3420	3450	4390
3305 KRAFTFAHRZEUGSTEUER VON PRIV. HAUSHALTEN - R61	2067	3330	4015	3490	3494	3550	3700	3860	3900	4960
3550 GEWERBESTEUER - R207	10723	24002	25058	27090	26047	26100	26190	28330	30760	31980
3555 LOHNSUMMENSTEUER - R207	1389	3326	3326	871	22	0	0	0	0	0
3565 VERWALTUNGSGEBUEHREN - R207	1140	2440	2550	2650	2780	2950	3220	3200	3250	3330
3570 SONDERABGABEN - R207	20	1650	2260	1960	1990	2100	2020	1990	2180	2510
3590 INSGESAMT	162680	330570	353760	369640	373630	381640	400300	423510	444540	455890

IMPOTS PAR TYPE ET PAR SOUS SECTEUR

BR DEUTSCHLAND.

MIO DM

S61	1970	1978	1979	1980	1981	1982	1983	1984	1985	1986
3250 IMPOT SUR REVENU PERSONNES PHYSIQUES -R61	14810	33314	33090	32130	28902	26890	25590	24940	25900	26400
3255 IMPOT SUR LES SALAIRES -R61	32876	83266	87614	99432	103405	108320	113140	120090	129020	132970
3260 IMPOT SUR LE PRODUIT DES CAPITAUX -R61	2021	3366	3810	4174	4630	4700	4710	5590	6200	8120
3265 TAXE COMPLEMENTAIRE -R61	948	120	64	39	42	40	20	20	10	10
3270 IMPOT SUR LES SOCIETES -R61	9249	21184	23932	22262	21382	22680	25580	30300	34970	34030
3275 SACRIFICE POUR BERLIN -R61	1	0	0	0	0	0	0	0	0	0
3280 IMPOT SUR LES CHIENS -R61	7	17	17	17	17	20	30	30	30	30
3290 IMPOT SUR LA FORTUNE -R61	2877	4525	4482	4664	4687	4980	4990	4490	4280	4400
3295 CONTRIBUTION DE PEREQUATION DES CHARGES	1586	891	267	77	0	0	0	0	0	0
3300 CONTRIBUTION COURANTE AUX CHARGES -R61	1260	891	267	77	0	0	0	0	0	0
3310 CONTRIBUTION LIBERATOIRE AUX CHARGES -R72	326									
3315 IMPOT SUR LES SUCCESSIONS -R72	523	937	1007	1017	1092	1270	1430	1570	1510	1890
3320 TAXE SUR LA VALEUR AJOUTEE TOTAL -R201	39914	76236	87026	90392	93446	93420	100180	106490	106800	105520
3325 TVA SUR PRODUITS NATIONAUX -R201	28580	49605	53816	49795	49954	49430	53500	51510	48400	52970
3330 TVA SUR PRODUITS IMPORTES -R201	11334	26631	33210	40597	43492	43990	46680	54980	58400	52550
3340 DROITS D IMPORTATION -R202	2980	162	129	60	66	270	470	540	350	410
3345 PRELEVEMENTS AGRICOLES -R202	750	0	0	0	0	0	0	0	0	0
3360 IMPOT SUR LES HUILES MINERALES -R203	11512	20462	21140	21351	22180	22835	23338	24033	24521	25644
3365 IMPOT SUR LE TABAC -R203	6536	10459	10701	11288	11253	12208	13881	14429	14452	14480
3370 IMPOT SUR LES ALLUMETTES -R203	26	11	9	7	3	0	5	0	0	0
3375 IMPOT SUR L ALCOOL -R203	2228	3919	4012	3885	4480	4281	4277	4238	4153	4065
3380 CONTRIBUTION SUR L ALCOOL IMPORTE -R203	0	0	0	0	0	0	0	0	0	0
3385 IMPOT SUR LES VINS MOUSSEUX -R203	233	484	505	536	569	636	683	695	684	698
3390 IMPOT SUR LA BIERE -R203	1175	1258	1251	1262	1289	1290	1290	1250	1250	1260
3395 IMPOT SUR LE SUCRE -R203	125	138	141	140	140	144	140	139	143	144
3400 COTISATIONS SUCRE -R203	109	0	0	0	0	0	0	0	0	0
3405 IMPOT SUR LE CAFE -R203	1057	1317	1465	1478	1547	1539	1588	1569	1567	1657
3410 IMPOT SUR LE THE -R203	37	49	56	62	66	65	62	64	62	60
3420 IMPOT SUR LE SEL -R203	43	43	44	40	42	43	42	42	42	43
3425 IMPOT SUR L ACIDE ACETIQUE -R203	4	2	3	3	0	0	0	0	0	0
3430 IMPOT SUR LES APPAREILS D ECLAIRAGE -R203	104	121	136	124	119	117	119	122	129	134
3435 IMPOT SUR LES CARTES A JOUER -R203	5	7	8	7	-1	0	0	0	0	0
3450 IMPOT SUR LES ASSURANCES -R204	617	1471	1636	1779	1924	2040	2160	2280	2480	2580
3455 IMPOT SUR ASSURANCES CONTRE INCENDIE -R204	96	177	193	242	276	310	310	330	360	360
3460 IMPOT SUR LES TRANSPORTS -R204	3	0	0	0	0	0	0	0	0	0
3465 IMPOT SUR TRANSPORTS PAR ROUTE -R204	439	0	0	0	0	0	0	0	0	0
3470 IMPOT SUR LES COURSES ET LOTERIES -R204	566	1101	1191	1282	1336	1430	1430	1420	1570	1750
3475 RECETTES ASSIMILES A DES IMPOTS -R204	760	1490	1640	1790	1920	2170	2270	2400	2670	2940
3480 IMPOT SUR LES BOISSONS - R204	0	0	0	0	0	0	0	40	60	60
3490 IMPOT FONCIER -R205	268	498	502	507	517	560	590	640	670	690
3500 IMPOT SUR LES MUTATIONS FONCIERES -R206	465	760	902	1020	1085	1030	1940	2240	2150	2240
3510 SUPPLEMENT IMPOT MUTATION FONCIERE -R206	11	14	17	18	23	20	20	20	20	30
3515 DROITS D APPORT -R206	290	240	234	256	240	313	348	356	424	485
3520 IMPOT SUR LES OPERATIONS DE BOURSE -R206	84	148	117	136	153	196	306	341	561	746
3525 IMPOT SUR LES LETTRES DE CHANGE -R207	233	264	292	318	374	390	400	400	400	370
3540 TAXE SUR LES VEHICULES TOTAL	3829	6283	7576	6585	6593	6690	6980	7280	7350	9350
3545 TAXE SUR LES VEHICULES DES ENTREPRISES -R207	1762	2953	3561	3095	3099	3140	3280	3420	3450	4390
3305 TAXE SUR VEHICULES DES MENAGES - R61	2067	3330	4015	3490	3494	3550	3700	3860	3900	4960
3550 IMPOT COMMERCIAL -R207	4895	10159	11153	8133	7948	7930	6240	6130	6860	6980
3555 IMPOT SUR LA SOMME DES SALAIRES -R207	302	487	407	116	2	0	0	0	0	0
3565 REDEVANCES ADMINISTRATIVES -R207	780	1520	1600	1690	1810	1950	2110	2140	2190	2230
3570 CONTRIBUTION SPECIALE -R207	20	1650	2260	1960	1990	2100	2020	1990	2180	2510
3590 TOTAL	145390	289150	311100	320670	325950	333100	349000	368850	386370	395530

IMPOTS PAR TYPE ET PAR SOUS SECTEUR

BR DEUTSCHLAND

MIO DM

S62

	1970	1978	1979	1980	1981	1982	1983	1984	1985	1986
3250 IMPOT SUR REVENU PERSONNES PHYSIQUES -R61	2078	4912	4901	5176	4636	4270	4060	3990	4180	4260
3255 IMPOT SUR LES SALAIRES -R61	4593	12414	13175	16132	16763	17550	18340	19500	20940	21650
3280 IMPOT SUR LES CHIENS -R61	47	130	130	130	130	150	170	180	210	240
3285 IMPOT SUR LA CHASSE ET LA PECHE -R61	11	22	23	24	24	30	30	30	30	20
3475 RECETTES ASSIMILES A DES IMPOTS -R204	297	313	293	227	227	260	270	280	270	270
3490 IMPOT FONCIER -R205	2415	4982	5203	5296	5460	5750	6180	6470	6700	6940
3510 SUPPLEMENT IMPOT MUTATION FONCIERE -R206	577	1042	1168	1311	1350	1360	1190	950	880	880
3550 IMPOT COMMERCIAL -R207	5828	13843	13905	18957	18099	18170	19950	22200	23900	25000
3555 IMPOT SUR LA SOMME DES SALAIRES -R207	1087	2839	2919	755	20	0	0	0	0	0
3565 REDEVANCES ADMINISTRATIVES -R207	360	920	950	960	970	1000	1110	1060	1060	1100
3590 TOTAL	17290	41420	42660	48970	47680	48540	51300	54660	58170	60360

IMPOTS PAR TYPE ET PAR SOUS SECTEUR

FRANCE

MIO FF

560

	1970	1978	1979	1980	1981	1982	1983	1984	1985	1986
801 IMPOT SUR REVENU PERSONNES PHYSIQUES-R61(a)	26990	88912	101984	119432	138597	162425	189126	210268	211991	225449
803 RETENUE A LA SOURCE BENEFICES N-COMMERC-R61	67	252	283	334	431	451	474	551	605	663
805 TAXE FORFAITAIRE SUR METAUX PRECIEUX-R61	0	170	186	462	690	327	313	280	277	309
807 RETENUE A LA SOURCE REVENUS MOBILIERIS -R61	2132	11008	12319	19532	23848	24294	27045	29831	33954	36013
810 PRELEVEMENT SUR BENEFICE CONSTRUCTION-R61	107	306	332	390	388	451	739	589	594	571
815 PRELEVEMENT SUR CONSERVATEURS HYPOTHEQ-R61	103	356	331	441	478	547	635	639	617	629
816 VERSEMENT FORFAIRE SUR PENSIONS - R61	521	0	0	0	0	0	0	0	0	0
820 APPLICATION DES CUMULS DES ACTIVITES - R61	12	30	32	46	65	66	67	68	75	85
825 IMPOT SUR LES BENEFICES DES SOCIETES - R61	16397	37126	44412	56638	63522	74899	70745	75119	82416	97695
828 TAXE EXC.SUR FRAIS GEN.DES ENTREPR. - R61	0	0	0	0	580	1560	1642	1705	1859	2174
830 PRECOMPTE DES BENEFICES DISTRIBUES - R61	79	120	154	237	249	208	250	412	347	546
831 PRELEVEMENT SUR ETABLISSEMENTS CREDIT -R61	566	0	0	0	941	1914	900	1030	1249	1389
832 PREL.EXC.SUR INST.CREDIT ET ENTR.ASSUR.-R61	0	0	0	0	0	215	132	158	118	106
833 REDEVANCE CNI-CNB DES SOC.NATIONALIS.-R61	0	0	0	0	0	0	1002	1100	1608	1951
834 PRELEVEMENT SUR LES CAISSES D EPARGNE -R61	0	0	0	0	0	0	0	7400	7700	10000
835 TAXE D HABITATION - R61	3653	12406	13062	15128	17208	18090	23292	26131	29773	32064
840 TAXE DES ORDURES MENAGERES - R61	449	2179	3161	3501	3891	4388	4778	5647	6361	6803
841 TAXE SUR VALEUR LOCATIVE DES HABITATS -R61	39	0	0	0	0	0	0	0	0	0
845 TAXE SUR VALEUR LOCATIVE DES LOCAUX PRO-R61	213	0	0	0	0	0	0	0	0	0
850 IMPOTS SUR LES GRANDES FORTUNES - R61	0	0	0	0	0	3733	3876	4723	5432	5852
851 REDEVANCE SUR LES MAGNETOSCOPES -R61	0	0	0	0	0	0	65	370	641	800
852 RECETTES DU FONDS DE SOLIDARITE -R61	0	0	0	0	0	0	0	2258	3454	3614
853 CONTRIBUTION UNEDIC - R61	0	0	0	0	0	202	3318	936	73	89
855 TAXE SUR LES PYLONES - R61	0	0	0	7	183	134	144	171	304	278
857 CONTRIBUTION SUR PROPRIETES BATIES - R61	2382	8081	9356	11581	13429	16516	19386	26267	30569	33573
858 CONTRIBUTION SUR PROPRIETES NON BATIES-R61	1329	2837	3639	4328	4657	5411	6026	6729	7426	7757
859 TAXES POUR LES CHAMBRES D AGRICULTURE-R61	152	428	488	605	661	791	874	960	1140	1214
860 AUTRES IMPOTS SUR REVENU ET PATRIMOINE-R61	272	992	1177	658	1009	1412	1397	1559	2047	2236
865 DROITS SUR MUTATIONS A TITRE GRATUIT -R72	1944	4613	5864	6481	9990	8996	10227	10981	12418	14864
866 PRELEV.EXC.SUR ENTR.ASS.+RAPATR.CAPIT.-R72	0	0	0	0	0	0	899	2	1	3333
875 TAXE SUR LA VALEUR AJOUTEE - R201	70865	180536	202802	233730	262195	306974	333340	359677	385465	391075
880 DROITS D IMPORTATION - R202	2246	290	296	614	462	458	455	571	654	688
885 PRELEVEMENTS SUR PRODUITS AGRICOLES - R202	546	0	0	0	0	0	0	0	0	0
890 TAXE POUR ORGANISMES D INTERVENTION - R203	260	262	325	242	254	258	305	358	362	335
895 TAXES SUR LES PRODUITS PETROLIERS - R203	13523	35815	46512	47007	46844	52737	59330	66187	95392	94783
900 IMPOT SUR TABAC ET ALLUMETTES - R203	4312	5839	6561	7647	8737	11320	12880	13247	14827	16141
902 VIGNETTES SUR LE TABAC - R203	0	0	0	0	0	0	552	1604	0	0
905 TAXES SUR TABACS FABRIQUES - R203	36	77	97	99	116	148	169	172	200	200
906 SURTAXE SUR LES EAUX MINERALES - R203	11	0	0	0	0	0	0	0	0	0
910 DROITS SUR LES ALCOOLS - R203	2472	6292	6974	8198	8623	9312	9336	8822	9244	9559
912 VIGNETTES SUR LES ALCOOLS - R203	0	0	0	0	0	0	943	2218	2077	1966
915 DROITS SUR LES BIERES ET EAU MINERALE-R203	234	311	316	381	584	575	564	551	516	510
920 DROITS SUR LES VINS CIDRES POIRES ...-R203	452	426	412	612	1088	1051	940	940	919	893
921 COTISATIONS SUCRE - R203	246	-292	30	0	0	0	0	0	0	0
925 TAXE SUR LES CEREALES ET BETTERAVES -R203	385	1186	1378	1622	1716	1946	2069	2548	2721	2487
930 TAXE SUR CORPS GRAS ALIMENTAIRES - R203	84	183	262	263	348	422	467	520	622	628
931 IMPOT SUR LES POUDRES DE CHASSE - R203	9	0	0	0	0	0	0	0	0	0
932 TAXE PAPERIERE - R203	6	0	0	0	0	0	0	0	0	0
935 TAXE SUR LES VIANDES - R203	87	154	174	161	178	184	190	225	235	243
940 REDEVANCES SUR LA CONSOMMATION D EAU -R203	81	204	200	222	212	229	206	228	215	238
941 VIGNETTE PHARMACEUTIQUE -R203	50	0	0	25	15	14	10	0	0	0
945 AUTRES DROITS SUR LES PRODUITS -R203	276	556	617	133	128	207	361	3305	247	285
955 TAXE ADD.CONVENT.ASSUR.CALAMITES AGR.-R204	59	134	147	247	252	230	282	255	276	307
956 TAXE ADD.ASS.PROF.FONDS COMP.ASS.CONS.-R204	0	0	0	0	0	0	210	349	376	442

IMPOTS PAR TYPE ET PAR SOUS SECTEUR

FRANCE

MIO FF

S60

	1970	1978	1979	1980	1981	1982	1983	1984	1985	1986
965 TAXE ADD.CONVENT.ASSUR.ACCIDENTS AGR.-R204	187	55	54	893	1334	2630	2861	3662	3994	4989
970 TAXE SUR ASSURANCE AUTOMOBILE - R204	191	433	778	123	97	205	227	285	301	324
975 TAXE SUR LES SPECTACLES - R204	116	169	181	313	362	378	426	416	436	450
980 TAXE SUR LE PRIX DES PLACES AU CINEMA-R204	116	275	293	337	388	468	483	479	495	824
985 PRELEVEMENT SUR LE PARI MUTUEL - R204	1080	2260	2685	3565	3660	3776	4570	4945	5023	4494
986 PRELEVEMENT SUR LOTO ET LOTERIE NAT.- R204	0	0	836	1313	1598	1962	2219	2782	3714	4258
990 TAXE SUR LE PRODUIT DES JEUX DE CASINO-R204	79	191	215	179	220	218	281	318	312	260
991 PRELEVEMENT SUR LOYERS AGENCE HABITAT -R204	206	0	0	750	770	865	884	1106	1181	1336
995 TAXE SUR LES ACTIVITES FINANCIERES - R204	360	1002	172	0	0	0	0	0	0	0
996 PRELEVEMENT SUR CREDIT FONCIER - R204	113	0	0	0	0	0	0	0	0	0
1000 TAXES FUNERAIRES - R204	42	55	63	72	86	100	112	120	129	134
1005 REDEVANCES DES MINES - R204	47	72	25	105	190	257	148	335	587	396
1010 IMPOT POUR L OFFICE DE LA NAVIGATION -R204	37	49	51	61	62	64	63	63	71	89
1015 DROITS DE GARANTIE POUR L OR ET ARGENT-R204	55	60	55	41	43	61	57	55	60	76
1020 TAXE SUR LA PUBLICITE PHARMACEUTIQUE-R61	0	0	0	0	0	0	0	0	0	0
1025 AUTRES IMPOTS SUR LES SERVICES - R204	345	1124	1449	1906	1918	2427	2469	2584	2985	3230
950 TAXE SUR CONVENTIONS D ASSURANCES - R206	2322	5559	6119	7212	8371	9630	11192	16776	19442	20207
960 TAXE ADD.CONVENT.ASSURANCES AUTOMOBILE-R206	97	190	203	213	287	296	351	490	575	676
1050 IMPOTS SUR LES OPERATIONS DE BOURSE - R206	263	464	513	637	770	769	895	1172	1211	2624
1055 DROITS DE TIMBRE - R206	177	287	451	551	688	918	959	1002	1122	1292
1056 TAXE ANNUELLE SUR LES ENCOURS - R206	0	0	654	719	833	918	1045	1133	1123	1185
1060 DROITS D ENREGISTREMENT - R206	3097	9047	11427	13506	14411	15028	16956	18371	19337	22023
1065 DROITS SUR LES BAUX -R206	512	1165	1499	1735	2014	2195	2460	2718	3114	3268
1070 TAXE SUR LES VEHICULES TOTAL	1377	4900	5222	6753	6811	8369	9252	9587	11537	13550
1075 TAXE SUR LES VEHICULES DES ENTREPRISES-R207	344	1034	1116	1899	1930	2368	2650	2709	3388	4131
802 TAXE SUR LES VEHICULES DES MENAGES - R61	1033	3098	3343	3565	3630	4413	4923	5032	6291	7671
804 TAXE PAYEES PAR ENTR.SUR VEH.TOUR. - R61	0	768	763	1293	1254	1592	1684	1851	1914	0
1080 CERTIFICAT D IMMATRICULATION - R207	147	331	388	718	741	942	1056	1263	1482	1652
1085 VERSEMENT FORFAITAIRE SUR LES SALAIRES-R207	3026	11927	13090	15831	18326	22187	25260	29317	27533	27943
1090 TAXE POUR SYNDICAT DE TRANSPORTS PARIS-R207	0	3559	4041	4794	5384	6222	7080	8033	8702	8903
1091 IMPOT PERCU ASS.GEST.REGIME CREA.SALAR.-R207	0	0	0	1722	1921	2195	2407	2759	3903	4248
1095 TAXE POUR FONDS AIDE AU LOGEMENT -R207	0	589	691	785	826	987	1066	1121	1220	2552
1096 REDEV.ONIM SUR EMPLOI MAIN D OEUV.ETR.-R207	0	0	0	0	0	96	77	104	127	168
1100 TAXE DES EMPLOYEURS POUR LA FORMATION -R207	0	1430	1421	1550	1717	1918	2131	2234	668	493
1105 TAXE D APPRENTISSAGE-R207	455	1759	1929	1129	1225	1352	1411	1577	827	765
1108 TAXE EXC.SUR ENTREPRISES PETROLIERES-R207 (6)	0	0	0	502	937	0	0	0	0	0
1110 CONTRIBUTION DES PATENTES -R207	6807	21263	25233	33780	39449	44896	50385	59743	56013	58875
1115 TAXE AD. A LA PATENTE POUR CHAMBRE COM-R207	343	1194	1246	0	0	0	0	0	0	0
1120 TAXE AD. A PATENTE POUR LA NORMALISAT.-R207	16	0	0	0	0	0	0	0	0	0
1125 TAXE SUR LES DEBITS DE BOISSONS - R207	35	54	60	70	77	69	88	93	154	158
1130 REDEVANCES AU PROFIT AGENCES DE BASSIN-R207	223	1042	1226	1425	1530	1658	1877	2102	2325	2571
1135 TAXE SUR DIVERS VEHICULES ROUTIERS -R207	120	366	373	386	388	393	400	410	419	434
1140 CONTRIBUTION DE SOLIDARITE SUR SOCIETE-R207	153	2462	2760	3132	3827	4426	5013	5606	5725	6279
1141 CONTRIBUTION SUR PREPAR DE MEDICAMENTS-R207	0	0	0	0	0	0	386	230	261	269
1145 TAXE LOCALE D EQUIPEMENT -R207	201	849	824	957	1040	1101	1136	1068	1053	1001
1150 IMPOT POUR L AMELIORATION DE L HABITAT-R207	0	427	465	750	770	865	897	1106	1172	0
1155 REDEVANCES POUR CONTROLE ENERGIE ELECT-R207	365	1181	1411	2796	3330	4081	5076	5970	6528	7156
1160 TAXE D USAGE DES ABATTOIRS - R207	113	66	123	126	137	118	126	139	134	145
1165 TAXE POUR LES CHAMBRES DE METIERS -R207	52	162	195	239	292	356	488	578	504	520
1170 REDEVANCES POUR CONSTRUIRE LA DEFENSE-R207	99	53	319	254	262	305	322	713	585	591
1175 PENALISATIONS SUR IMPOTS LIES A PROD-R207	320	0	0	0	0	0	0	0	0	0
1185 TAXE SUR APPAREILS AUTOMATIQUES - R207	0	0	0	0	0	275	280	210	154	113
1190 AUTRES IMPOTS LIES A LA PRODUCTION - R207	545	4039	3858	1348	1750	1996	2847	2904	4303	4779
1195 TOTAL NON CONSOLIDE	177486	481898	556480	653332	740641	860252	956783	1072236	1146766	1226137
1197 MOINS:IMPOTS PAYES PAR ADMINIST PUBLIQUE-R61	358	1204	1367	11895	15045	18592	21486	25268	19245	20227
1200 TOTAL CONSOLIDE	177128	480694	555113	641439	725596	841660	935297	1046968	1127521	1205910

IMPOTS PAR TYPE ET PAR SOUS SECTEUR

FRANCE

MIO FF

561	1970	1978	1979	1980	1981	1982	1983	1984	1985	1986
801 IMPOT SUR REVENU PERSONNES PHYSIQUES-R61(a)	26990	88912	101984	119920	138559	162940	190621	211213	211694	
803 RETENUE A LA SOURCE BENEFICES N-COMMERC-R61	67	252	283	337	437	460	492	572	684	
805 TAXE FORFAITAIRE SUR METAUX PRECIEUX-R61	0	170	186	463	691	327	312	280	285	
807 RETENUE A LA SOURCE REVENUS MOBILIERIS -R61	2132	11008	12319	19281	23793	24259	26945	29708	33772	
810 PRELEVEMENT SUR BENEFICE CONSTRUCTION -R61	107	306	332	404	401	467	753	620	633	
815 PRELEVEMENT SUR CONSERVATEURS HYPOTHEQ-R61	103	356	331	441	478	547	635	639	760	
816 VERSEMENT FORFAIRE SUR PENSIONS - R61	521	0	0	0	0	0	0	0	0	
820 APPLICATION DES CUMULS DES ACTIVITES - R61	12	30	32	46	65	66	67	68	75	
825 IMPOT SUR LES BENEFICES DES SOCIETES - R61	16397	37126	44412	55846	62665	73944	68520	71277	78505	
828 TAXE EXC.SUR FRAIS GEN.DES ENTREPR. - R61	0	0	0	0	580	1567	1709	1710	1864	
830 PRECOMPTE DES BENEFICES DISTRIBUES - R61	79	120	154	238	263	221	258	441	407	
831 PRELEVEMENT SUR ETABLISSEMENTS CREDIT -R61	566	0	0	0	0	0	0	0	0	
832 PREL.EXC.SUR INST.CREDIT ET ENTR.ASSUR.-R61	0	0	0	0	941	2153	1058	1195	1311	
850 IMPOTS SUR LES GRANDES FORTUNES - R61	0	0	0	0	0	3733	3884	4733	5481	
858 CONTRIBUTION SUR PROPRIETES NON BATIES-R61	156	160	161	180	277	369	388	438	452	
860 AUTRES IMPOTS SUR REVENU ET PATRIMOINE-R61	232	257	280	337	367	525	538	1198	2943	
865 DROITS SUR MUTATIONS A TITRE GRATUIT -R72	1944	4613	5864	6445	9901	8872	10992	18251	19952	
875 TAXE SUR LA VALEUR AJOUTEE - R201	70865	180536	202802	234250	262682	307532	333922	360299	386004	
880 DROITS D IMPORTATION - R202	2246	290	296	500	449	458	475	539	275	
885 PRELEVEMENTS SUR PRODUITS AGRICOLES - R202	546	0	0	0	0	0	0	0	-3	
890 TAXE POUR ORGANISMES D INTERVENTION - R203	260	262	325	366	357	284	249	258	217	
895 TAXES SUR LES PRODUITS PETROLIERS - R203	13523	35815	46512	46804	46701	52608	58900	69288	86102	
900 IMPOT SUR TABAC ET ALLUMETTES - R203	4312	5839	6561	7647	8737	11320	12881	13247	14742	
905 TAXES SUR TABACS FABRIQUES - R203	36	77	97	99	116	148	169	172	198	
910 DROITS SUR LES ALCOOLS - R203	2472	6292	6974	8252	8689	9407	9447	8906	9254	
915 DROITS SUR LES BIERES ET EAU MINERALE-R203	234	311	316	373	579	572	561	547	522	
920 DROITS SUR LES VINS CIDRES POIRES ...-R203	452	426	412	612	1088	1051	957	940	936	
921 COTISATIONS SUCRE - R203	246	-292	30	-15	137	-298	-159	543	531	
925 TAXE SUR LES CEREALES ET BETTERAVES -R203	385	1186	1378	1604	1690	1944	2018	2386	2549	
930 TAXE SUR CORPS GRAS ALIMENTAIRES - R203	84	183	262	263	348	422	467	520	623	
931 IMPOT SUR LES POWDRES DE CHASSE - R203	9	0	0	0	0	0	0	0	0	
932 TAXE PAPIETIERE - R203	6	0	0	0	0	0	0	0	0	
935 TAXE SUR LES VIANDES - R203	56	135	149	169	189	194	197	235	246	
940 REDEVANCES SUR LA CONSOMMATION D EAU -R203	81	204	200	222	212	229	206	228	225	
945 AUTRES DROITS SUR LES PRODUITS -R203	276	556	617	899	969	1063	1334	1536	1654	
955 TAXE ADD.CONVENT.ASSUR.CALAMITES AGR.-R204	59	134	147	247	252	230	270	288	289	
965 TAXE ADD.CONVENT.ASSUR.ACCIDENTS AGR.-R204	187	0	0	0	0	0	0	0	0	
970 TAXE SUR ASSURANCE AUTOMOBILE - R204	26	32	35	123	97	205	227	285	302	
980 TAXE SUR LE PRIX DES PLACES AU CINEMA-R204	116	275	293	337	388	468	483	479	531	
985 PRELEVEMENT SUR LE PARI MUTUEL - R204	991	2126	2522	2870	2929	2995	3704	3570	4016	
986 PRELEVEMENT SUR LOTO ET LOTERIE NAT.- R204	0	0	836	1195	1455	1809	2010	2565	3582	
990 TAXE SUR LE PRODUIT DES JEUX DE CASINO-R204	79	191	215	179	220	218	281	318	319	
991 PRELEVEMENT SUR LOYERS AGENCE HABITAT -R204	206	0	0	0	0	0	0	0	0	
995 TAXE SUR LES ACTIVITES FINANCIERES - R204	360	1002	172	0	0	0	0	0	0	
996 PRELEVEMENT SUR CREDIT FONCIER - R204	113	0	0	0	0	0	0	0	0	
1010 IMPOT POUR L OFFICE DE LA NAVIGATION -R204	37	49	51	61	62	64	70	63	63	
1015 DROITS DE GARANTIE POUR L OR ET ARGENT-R204	55	60	55	45	48	62	57	55	59	
1025 AUTRES IMPOTS SUR LES SERVICES - R204	345	1087	1353	1200	1195	1355	1294	2013	1916	
950 TAXE SUR CONVENTIONS D ASSURANCES - R206	2322	5559	6119	7212	8371	9631	11192	16776	19453	
960 TAXE ADD.CONVENT.ASSURANCES AUTOMOBILE-R206	97	190	203	213	287	296	310	490	520	
1050 IMPOTS SUR LES OPERATIONS DE BOURSE - R206	263	464	513	637	770	769	895	1172	1155	
1055 DROITS DE TIMBRE - R206	177	287	451	489	611	827	900	1002	1058	
1056 TAXE ANNUELLE SUR LES ENCOURS - R206	0	0	654	719	834	921	1052	1137	1134	
1060 DROITS D ENREGISTREMENT - R206	2423	6116	7671	9134	9764	10327	11438	9186	6780	
1065 DROITS SUR LES BAUX -R206	512	1165	1499	1735	2014	2195	2460	2727	2956	

IMPOTS PAR TYPE ET PAR SOUS SECTEUR

FRANCE

MIO FF

S61	1970	1978	1979	1980	1981	1982	1983	1984	1985	1986
1070 TAXE SUR LES VEHICULES TOTAL	1377	4900	5222	6778	6842	8381	9266	1851	1914	
1075 TAXE SUR LES VEHICULES DES ENTREPRISES-R207	344	1034	1116	1373	1399	1681	1880	0	0	
802 TAXE SUR LES VEHICULES DES MENAGES - R61	1033	3098	3343	4112	4189	5108	5702	0	0	
804 TAXE PAYEES PAR ENTR.SUR VEH.TOUR. - R61	0	768	763	1293	1254	1592	1684	1851	1914	
1080 CERTIFICAT D IMMATRICULATION - R207	147	215	245	246	250	306	0	0	0	
1085 VERSEMENT FORFAITAIRE SUR LES SALAIRES-R207	3026	11927	13090	15820	18413	22441	25198	29217	25881	
1095 TAXE POUR FONDS AIDE AU LOGEMENT -R207	0	589	691	785	826	987	1008	1124	1191	
1100 TAXE DES EMPLOYEURS POUR LA FORMATION -R207	0	1430	1421	1554	1720	1922	2135	2239	679	
1105 TAXE D APPRENTISSAGE-R207	434	1589	1743	1912	2101	2537	2738	2910	2310	
1120 TAXE AD. A PATENTE POUR LA NORMALISAT.-R207	16	0	0	0	0	0	0	0	0	
1125 TAXE SUR LES DEBITS DE BOISSONS - R207	7	11	12	15	15	3	2	2	2	
1135 TAXE SUR DIVERS VEHICULES ROUTIERS -R207	120	366	373	390	388	393	400	410	419	
1150 IMPOT POUR L AMELIORATION DE L HABITAT-R207	0	427	465	750	770	865	897	1106	1172	
1155 REDEVANCES POUR CONTROLE ENERGIE ELECT-R207	0	4	1	4	5	1	4	6	7	
1170 REDEVANCES POUR CONSTRUIRE LA DEFENSE-R207	0	0	67	91	97	124	7	8	9	
1175 PENALISATIONS SUR IMPOTS LIES A PROD-R207	320	0	0	0	0	0	0	0	0	
1185 TAXE SUR APPAREILS AUTOMATIQUES - R207	0	0	0	0	0	275	280	210	157	
1190 AUTRES IMPOTS LIES A LA PRODUCTION - R207	504	3629	3244	4312	5563	3122	2159	2293	2668	
1195 TOTAL NON CONSOLIDE	159714	418954	482632	565035	638648	741112	809533	885489	943435	

IMPOTS PAR TYPE ET PAR SOUS SECTEUR

FRANCE

MID FF

562	1970	1978	1979	1980	1981	1982	1983	1984	1985	1986
835 TAXE D HABITATION - R61	3653	12406	13062	15118	17190	18054	23281	26487	29118	
840 TAXE DES ORDURES MENAGERES - R61	449	2179	3161	3501	3891	4388	4732	5640	6363	
841 TAXE SUR VALEUR LOCATIVE DES HABITATS -R61	39	0	0	0	0	0	0	0	0	
845 TAXE SUR VALEUR LOCATIVE DES LOCAUX PRO-R61	213	0	0	0	0	0	0	0	0	
855 TAXE SUR LES PYLONES - R61	0	0	0	7	183	134	142	171	305	
857 CONTRIBUTION SUR PROPRIETES BATIES - R61	2382	8081	9356	11577	13423	16105	19199	26233	30586	
858 CONTRIBUTION SUR PROPRIETES NON BATIES-R61	1173	2677	3478	4148	4382	5042	5586	6282	6965	
859 TAXES POUR LES CHAMBRES D AGRICULTURE-R61	152	428	488	605	661	791	860	949	1069	
860 AUTRES IMPOTS SUR REVENU ET PATRIMOINE-R61	40	735	897	865	1179	1596	1669	2240	2264	
906 SURTAXE SUR LES EAUX MINERALES - R203	11	0	0	0	0	0	0	0	0	
935 TAXE SUR LES VIANDES - R203	31	19	25	23	24	26	41	33	37	
975 TAXE SUR LES SPECTACLES - R204	116	169	181	313	362	378	433	448	468	
985 PRELEVEMENT SUR LE PARI MUTUEL - R204	89	134	163	173	200	198	253	275	300	
990 TAXE SUR LE PRODUIT DES JEUX DE CASINO-R204	0	0	0	0	0	0	0	0	0	
1000 TAXES FUNERAIRES - R204	42	55	63	72	86	100	113	124	136	
1005 REDEVANCES DES MINES - R204	47	72	25	105	190	257	146	334	587	
1025 AUTRES IMPOTS SUR LES SERVICES - R204	0	19	58	57	57	65	80	170	174	
1060 DROITS D ENREGISTREMENT - R206	674	2931	3756	4451	4781	4965	5674	10269	14114	
1070 TAXE SUR LES VEHICULES TOTAL	0	0	0	0	0	0	0	7531	8133	
1075 TAXE SUR LES VEHICULES DES ENTREPRISES-R207	0	0	0	0	0	0	0	1938	2093	
802 TAXE SUR LES VEHICULES DES MENAGES - R61	0	0	0	0	0	0	0	5593	6040	
1080 CERTIFICAT D IMMATRICULATION - R207	0	116	143	149	157	204	525	534	584	
1090 TAXE POUR SYNDICAT DE TRANSPORTS PARIS-R207	0	3559	4041	4794	5384	6222	7292	8229	9129	
1105 TAXE D APPRENTISSAGE-R207	21	170	186	193	374	506	582	669	735	
1110 CONTRIBUTION DES PATENTES -R207 (4)	6807	21263	25233	29687	34672	41543	47416	56576	58096	
1115 TAXE AD. A LA PATENTE POUR CHAMBRE COM-R207	343	1194	1246	1457	1657	1984	2302	2729	2610	
1125 TAXE SUR LES DEBITS DE BOISSONS - R207	28	43	48	55	62	66	76	80	85	
1130 REDEVANCES AU PROFIT AGENCES DE BASSIN-R207	223	1042	1226	1425	1530	1658	1877	2018	2118	
1145 TAXE LOCALE D EQUIPEMENT -R207	201	849	824	957	1040	1101	1141	1283	1340	
1155 REDEVANCES POUR CONTROLE ENERGIE ELECT-R207	365	1177	1410	1715	2134	2532	2856	3471	3921	
1160 TAXE D USAGE DES ABATTOIRS - R207	113	66	123	126	137	118	135	155	170	
1165 TAXE POUR LES CHAMBRES DE METIERS -R207	52	162	195	239	292	356	482	569	544	
1170 REDEVANCES POUR CONSTRUIRE LA DEFENSE-R207	99	53	252	294	254	400	400	466	466	
1190 AUTRES IMPOTS LIES A LA PRODUCTION - R207	41	410	614	799	903	821	1306	1007	1064	
1195 TOTAL NON CONSOLIDE	17404	60009	70254	82905	95205	109610	128599	164972	181481	

IMPOTS PAR TYPE ET PAR SOUS SECTEUR

FRANCE

MIO FF

563

	1970	1978	1979	1980	1981	1982	1983	1984	1985	1986
853 CONTRIBUTION UNEDIC - R61	0	0	0	0	0	202	3092	3139	3376	
860 AUTRES IMPOTS SUR REVENU ET PATRIMOINE-R61	0	0	0	0	0	0	33	150	64	
902 VIGNETTES SUR LE TABAC - R203	0	0	0	0	0	0	552	1604	0	
912 VIGNETTES SUR LES ALCOOLS - R203	0	0	0	0	0	0	943	2218	1955	
941 VIGNETTE PHARMACEUTIQUE -R203	50	0	0	0	0	0	0	0	0	
965 TAXE ADD.CONVENT.ASSUR.ACCIDENTS AGR.-R204	0	55	54	65	0	0	0	0	0	
970 TAXE SUR ASSURANCE AUTOMOBILE - R204	165	401	743	828	1315	2630	2944	3527	4130	
1025 AUTRES IMPOTS SUR LES SERVICES - R204	0	18	38	143	35	197	39	42	0	
1085 VERSEMENT FORFAITAIRE SUR LES SALAIRES-R207	0	0	0	0	0	0	0	159	64	
1140 CONTRIBUTION DE SOLIDARITE SUR SOCIETE-R207	153	2462	2760	3132	3827	4407	5106	5496	5864	
1195 TOTAL NON CONSOLIDÉ	368	2936	3595	4168	5177	7436	13095	16565	15715	

IMPOTS PAR TYPE ET PAR SOUS SECTEUR

ITALIA

MRD LIT

560

	1970	1978	1979	1980	1981	1982	1983	1984	1985	1986
1800 IMPOSTA SUL REDDITO PERSONE FISICHE -R61	0	11878	15092	23178	31604	38995	48242	53958	65299	68528
1805 RITENUTE SU REDDITI DA CAPITALE - R61	0	4213	3865	6203	8667	11585	11327	16381	14711	16775
1810 IMPOSTA SUL REDDITO PERSONE GIURIDICHE- R61	0	1318	1506	2494	3285	3871	5619	8217	9437	12086
1815 IMPOSTA LOCALE SUI REDDITI - R61	0	3124	3286	4097	5392	6488	7693	8067	10769	13715
1820 IMPOSTA SUI REDDITI DI RICCHEZZA MOBILE-R61	1443	406	530	173	111	118	129	100	115	239
1825 IMPOSTA COMPLEMENTARE E ADDIZIONALE 10%-R61	320	210	249	71	33	36	40	27	23	27
1830 IMP SUL REDDITO DOMINICALE DEI TERRENI -R61	0	1	1	0	0	0	0	0	0	0
1835 IMPOSTA SUL REDDITO DEI FABBRICATI... -R61	120	11	4	0	0	0	0	0	0	0
1837 CONTRIBUTI GESCAL TOTALE	120	870	1050	750	1030	1260	1467	1591	1579	1758
3208 CONTRIBUTI GESCAL DATORI DI LAVORO - R207	80	580	700	511	706	863	1007	1090	1073	1197
1840 GESCAL A CARICO DEI DIPENDENTI -R61	40	290	350	239	324	397	460	501	506	561
1845 CONTRIBUTO DI FOGNATURA- R61	12	0	0	0	0	0	0	0	0	0
1850 IMPOSTA DI FAMIGLIA - R61	203	10	5	0	0	0	0	0	0	0
1855 IMPOSTA SUL VALORE LOCATIVO - R61	9	2	3	0	0	0	0	0	0	0
1860 IMP SULL INCREM. VALORE AREE FABBRICABI-R61	27	0	0	0	0	0	0	0	0	0
1865 IMP SULL INCREM. VALORE DEGLI IMMOBILI -R61	0	401	495	701	998	1096	1579	2019	2019	1877
1870 IMP SULLE SOCIETA E SULLE OBLIGAZIONI - R61	246	102	225	26	17	19	19	12	12	8
1875 RITENUTA UTILI DISTRIBUITI DALLE SOCIET-R61	0	204	236	253	334	428	542	646	918	1163
1880 IMP SULLE INDUSTRIE , I COMMERCII... - R61	181	22	11	0	0	0	0	0	0	0
1882 ADDIZIONALE A FAVORE DELLE CAMERE COMME-R61	46	0	0	0	0	0	0	0	0	0
1885 IMPOSTA DI PATENTE - R61	2	0	0	0	0	0	0	0	0	0
1887 IMP SUI GIOCHI DI ABILITA E PRONOST. TOTALE	12	55	75	87	118	163	214	247	271	310
1890 IMP SUI GIOCHI DI ABILITA E PRONOSTICI -R61	8	35	46	50	73	96	127	153	163	200
3209 IMP SUI GIOCHI DI ABILITA E PRONOSTICI-R207	5	20	28	37	45	67	87	94	108	110
1910 CONTRIBUTO DI MIGLIORA - R61	2	0	0	0	0	0	0	0	0	0
1915 IMPOSTA SUI CANI - R61	4	11	20	17	18	18	27	25	25	25
1920 IMP STRAORDINARIA PROGRESSIVA PATRIMON -R61	0	0	8	0	0	0	0	0	0	0
1925 ADDIZIONALI ALLE IMPOSTE ERARIALI+LOCAL-R61	540	190	217	75	58	1101	1614	805	1020	582
1930 ALTRE IMPOSTE CORRENTI REDDITO+PATRIMON-R61	171	93	73	98	264	182	1175	995	298	350
1935 PROVENTI DERIVANTI DAL CONDONO - R61	0	0	0	0	0	1879	4850	1133	90	79
1936 DISPONIB.VALUT.O ATTIVITA POSSED.ESTERO-R61	0	0	0	0	0	0	0	0	0	0
1938 AGGI DI RISCOSSIONE IMP SUL REDDITO - R61	69	110	497	0	0	0	0	0	0	0
1939 MENO:RIMBORSI IMPOSTE REDDITO+PATRIMON-R61	-56	-489	-513	-703	-752	-747	-1146	-1663	-1413	-2720
1940 IMP SULLE SUCCESSIONI E DONAZIONI - R72	75	90	120	300	358	398	432	585	693	618
1945 IMP SUL VALORE NETTO GLOBALE EREDITARIO-R72	31	52	42	17	19	16	56	82	82	70
1950 UNA TANTUM SU VEICOLI A MOTORE - R72	0	2	16	0	0	0	0	0	0	0
1952 IMPOSTA SUL VALORE AGGIUNTO TOTALE - R201	0	10760	11619	17307	20156	24449	30104	35437	38787	40965
1955 IVA RELATIVA ALLA PRODUZIONE - R201	0	5378	5104	7588	8705	10981	15350	17534	20300	24921
1960 IVA RELATIVA ALLE IMPORTAZIONI - R201	0	5382	6515	9719	11451	13468	14754	17903	18487	16044
1965 IMPOSTA GENERALE SULL ENTRATA IGE - R201	2112	0	0	0	0	0	0	0	0	0
1970 IMP DI CONGUAGLIO SUI PRODOTTI IMPORT-R201	237	0	0	0	0	0	0	0	0	0
1975 DAZI TARIFFA DOGANALE COMUNE - R202	240	0	0	0	0	0	0	0	0	0
1977 PRELIEVI AGRICOLI - R202	168	0	0	0	0	0	0	0	0	0
1980 IMPOSTA SUGLI OLII MINERALI - R203	1535	4989	5692	6625	6988	8354	11696	13014	13600	19099
1985 SOVRIMPOSTA DI CONFINE SUGLI OLII MINE-R203	6	15	20	88	60	96	73	17	89	91
1990 IMPOSTA SUI GAS DI PETROLIO - R203	46	172	174	161	192	212	226	225	115	143
1995 SOVRIMPOSTA CONFINE GAS DI PETROLIO - R203	1	11	18	26	34	65	109	133	97	135
2000 IMPOSTA SUL METANO - R203	9	273	281	331	299	324	338	376	334	367
2005 IMPOSTA SUL TABACCO - R203	772	1495	1693	2026	2354	3290	3827	4267	4506	5171
2007 IMPOSTA SULLE CARTINE PER SIGARETTE - R203	2	0	0	0	0	0	0	0	0	0
2010 IMPOSTA SUGLI APPARECHI DI ACCENSIONE-R203	25	33	34	43	36	32	72	70	70	74
2015 IMPOSTA SUGLI SPIRITI - R203	62	136	145	169	296	263	253	268	268	271
2020 SOVRIMPOSTA DI CONFINE SUGLI SPIRITI - R203	13	41	54	42	55	60	89	110	142	194
2025 IMPOSTA SULLA BIRRA- R203	28	66	68	105	101	144	255	223	232	268

IMPOTS PAR TYPE ET PAR SOUS SECTEUR

ITALIA

MRD LIT

560

	1970	1978	1979	1980	1981	1982	1983	1984	1985	1986
2030 SOVRIMPOSTA DI CONFINE SULLA BIRRA -R203	1	5	6	19	25	30	79	81	99	136
2035 IMPOSTA SULLO ZUCCHERO - R203	39	50	50	46	49	119	108	111	120	116
2040 SOVRIMPOSTA DI CONFINE SULLO ZUCCHERO -R203	9	6	7	13	17	19	61	46	36	49
2045 IMPOSTA SULLE MATERIE ZUCCHERINE - R203	1	2	0	1	1	1	2	2	4	6
2050 IMPOSTA SUL CAFFE - R203	73	88	102	117	104	114	155	118	122	131
2055 IMPOSTA SUI SURROGATI DEL CAFFE	1	0	0	0	0	0	0	0	0	0
2060 IMPOSTA SULL OLIO DI OLIVA	5	1	0	0	0	0	0	0	0	0
2065 SOVRIMPOSTA DI CONFINE OLIO DI OLIVA - R203	2	0	0	1	0	1	2	3	2	3
2070 IMPOSTA SULL OLIO DI SEMI - R203	3	1	0	0	0	0	0	0	0	0
2075 SOVRIMPOSTA DI CONFINE OLIO DI SEMI - R203	1	0	0	0	0	0	0	0	0	0
2080 IMPOSTA SULLA MARGARINA - R203	1	0	0	0	0	0	0	0	0	0
2085 SOVRIMPOSTA DI CONFINE SULLA MARGARINA-R203	0	0	0	0	0	0	0	0	0	0
2090 ALTRE IMPOSTE SU OLI VEGETALI - R203	0	0	0	0	0	0	0	0	0	0
2095 IMPOSTA SUI FILATI - R203	4	0	0	0	0	0	0	0	0	0
3000 SOVRIMPOSTA DI CONFINE SUI FILATI - R203	6	0	0	0	0	0	0	0	0	0
3010 IMPOSTA SUGLI ORGANI DI ILLUMINAZIONE -R203	6	0	0	0	0	0	0	0	0	0
3020 IMPOSTA SUL CACAO - R203	5	6	7	8	8	8	9	9	10	11
3025 IMPOSTA SULLE BANANE - R203	28	65	89	103	108	129	156	161	165	174
3030 IMPOSTA SUL SALE - R203	22	0	0	0	0	0	0	0	0	0
3035 IMPOSTA SUL GAS - R203	0	0	0	0	0	0	0	0	0	0
3040 IMPOSTA SULL ENERGIA ELETTRICA - R203	59	84	81	100	104	120	120	121	109	142
3045 ADDIZIONALE ENERGIA ELET A CARICO ENEL-R203	9	0	0	0	0	287	472	824	770	830
3050 IMPOSTA PRODUZIONE ENERGIA ELETTRICA -R203	1	0	0	0	0	0	0	0	0	0
3055 PROVENTI DELLA VENDITA DI DENATURANTI- R203	20	31	35	30	30	30	27	28	28	26
3060 IMPOSTE COMUNALI DI CONSUMO - R203	464	1	0	0	0	0	0	0	0	0
3065 IMPOSTA SUI DISCHI FONOGRAFICI - R203	2	0	0	0	0	0	54	0	43	45
3070 BOLLO SULLE CARTE DA GIOCO - R203	1	0	0	0	0	0	0	0	0	0
3080 DIRITO SPECIALE ACQUE DA TAVOLA - R203	0	0	1	2	3	3	5	6	6	7
3085 DIRITTI ERARIALI PUBBLICI SPETTACOLI -R204	61	78	101	116	148	108	193	289	209	253
3090 LOTTO LOTTERIE CONCORSO PRONOSTICI - R204	137	195	224	295	288	473	467	548	667	626
3095 TASSE SULLE CONCESSIONI GOVERNATIVE - R204	76	370	151	269	59	71	160	121	1118	532
3100 PROVENTI SPECIALI - R204	106	171	234	101	115	107	134	142	142	121
3105 DIRITTO SUI PEDAGGI AUTOSTRADALI - R204	0	0	0	0	0	0	0	0	0	0
3110 TRIBUTI RADIOFONICI - R204	9	0	7	0	0	0	0	0	0	0
3115 PROVENTI DEI CASINO,DIR. SPECIALI ETC -R204	10	28	25	16	22	22	35	42	44	50
3120 IMPOSTA SULLE ASSICURAZIONI - R204	59	204	302	0	0	0	0	0	0	0
3122 IMPOSTA SULLA PUBBLICITA - R204	8	0	0	0	0	0	0	0	0	0
3125 IMPOSTA DI PUBBLICITA AFFINE - R204	5	0	0	0	0	0	0	0	0	0
3130 IMPOSTA COMUNALE SULLA PUBBLICITA - R204	0	46	89	114	155	143	134	180	205	225
3132 BOLLO SUI DOCUMENTI DI TRASPORTO - R204	13	0	0	0	0	0	0	0	0	0
3150 IMPOSTA DI BOLLO - R206	295	1069	1287	1498	1667	2339	2682	2813	3094	3396
3155 IMPOSTA SUI CONTRATTI DI BORSA - R206	3	7	10	0	0	38	0	0	0	0
3160 IMPOSTA DI REGISTRO - R206	371	932	1395	1916	2510	2405	2468	3220	2863	2986
3165 IMP DI SURROGAZIONE REGISTRO E BOLLO - R206	3	25	2	331	472	601	786	1195	1407	1571
3170 IMPOSTA IPOTECARIA - R206	72	157	245	382	449	443	468	546	541	532
3172 TASSE AUTOMOBILISTICHE TOTALE	231	442	612	831	1126	1648	1989	2325	2654	3478
3175 TASSE AUTOMOBILISTICHE PAGATE IMPRESE -R207	98	177	236	358	477	603	822	979	1106	1344
1937 TASSE AUTOMOBILISTICHE DALLE FAMIGLIE - R61	133	265	376	473	649	1045	1167	1346	1548	2134
3180 IMPOSTE SULLE INSEGNE - R207	6	5	10	8	6	6	7	8	8	9
3185 IMPOSTA DI SOGIORNO CURA E TURISMO - R207	2	8	30	35	11	33	24	44	45	56
3190 ALTRE IMPOSTE DELLE REGIONI - R207	0	15	17	0	0	0	0	0	0	0
3195 ENTRATE ALTRI ENTI DELLE AMMINISTRAZIO-R207	27	77	125	0	0	0	0	0	0	0
3197 PROVENTI DERIVANTI DAL CONDONO - R207	0	0	0	0	0	612	1589	669	84	126
3200 DIRITTO SU CESSIONI DI VALUTA - R207	0	0	0	0	0	0	0	0	0	0
3205 ALTRE IMPOSTE SULLA PRODUZIONE - R207	36	33	80	206	217	230	302	434	492	533
3210 ALTRE IMPOSTE SULLE IMPORTAZIONI - R207	44	76	63	47	34	52	66	71	65	71

IMPOTS PAR TYPE ET PAR SOUS SECTEUR	ITALIA		MRD LIT							
	1970	1978	1979	1980	1981	1982	1983	1984	1985	1986
560										
3215 MENO:RIMBORSI D IMPOSTE INDIRETTE - R207	-459	-213	-143	-81	-104	-105	-105	-98	-90	-105
3220 RETTIFICA	0	0	-26	-10	-7	-4	-8	-7	-9	-9
3225 TOTALE NON CONSOLIDATO	10642	44916	52103	37435	51068	64724	78606	91582	105441	115541
3230 MENO:IMP PAGATE DALLA PUBBLICA AMMINIST-R61	22	140	128	144	152	187	252	275	356	383
3231 RETTIFICA PER SFASAMENTI CONTABILI - R61	-14	0	0	0	0	0	0	0	0	0
3232 RETTIFICA PER SFASAMENTI CONTABILI - R20	-33	0	0	0	0	0	0	0	0	0
3240 TOTALE CONSOLIDATO	10573	44776	51975	71130	89590	114091	143310	161144	178885	198012

IMPOTS PAR TYPE ET PAR SOUS SECTEUR

ITALIA

MRD LIT

S61

	1970	1978	1979	1980	1981	1982	1983	1984	1985	1986
1800 IMPOT SUR REVENU PERSONNES PHYSIQUES -R61	0	11575	14650	22468	30680	37858	46688	52195	62632	65632
1805 RETENUE SUR LE REVENU DE CAPITAL - R61	0	4104	3710	5971	8358	11144	10682	15640	14141	16179
1810 IMPOT SUR REVENU PERSONNES MORALES -R61	0	1301	1476	2442	3217	3777	5463	8041	9248	11889
1815 IMPOT LOCAL SUR LES REVENUS -R61	0	3042	3270	4083	5373	6465	7667	8036	10727	13671
1820 IMPOT SUR LE REVENU RICHESSE MOBILIERE -R61	1368	385	514	161	101	108	123	92	110	235
1825 IMPOT COMPLEMENTAIRE ET ADDITIONNEL 10%-R61	307	203	238	69	30	35	39	26	22	25
1830 IMPOT SUR REVENU AGRICOL ET DES TERRES -R61	3	0	0	0	0	0	0	0	0	0
1835 IMPOT FONCIER BATI - R61	23	8	0	0	0	0	0	0	0	0
1837 COTISATIONS GESCAL-TOTAL	120	870	1050	750	1030	1260	1467	1591	1579	1758
3208 CONTRIBUTION GESCAL DES EMPLOYEURS - 207	80	580	700	511	706	863	1007	1090	1073	1197
1840 COTISATIONS GESCAL DES SALARIES -R61	40	290	350	239	324	397	460	501	506	561
1865 IMPOT SUR LES PLUS VALUES DES IMMEUBLES-R61	0	0	0	0	0	0	149	392	315	152
1870 IMPOT SUR LES SOCIETES ET OBLIGATIONS-R61	233	99	218	24	14	18	16	9	11	7
1875 RETENUES SUR BENEFICES DES SOCIETES - R61	0	201	231	248	327	417	530	632	906	1150
1887 IMPOT SUR LES CONCOURS DE PRONOSTICS-TOTAL	11	49	67	84	118	157	214	247	271	296
1890 IMPOT SUR LE REVENU CONCOURS PRONOSTICS-R61	7	32	42	50	73	96	127	153	163	200
3209 IMPOT SUR LE REVENU CONCOURS PRONOST.-R207	5	17	25	34	45	61	87	94	108	96
1920 IMPOT EXTRAORDINAIRE SUR LE PATRIMOINE-R61	0	0	8	0	0	0	0	0	0	0
1925 IMPOTS ADDITIONNELS AUX TRESOR ET S62 -R61	526	186	210	74	56	1098	1610	801	1018	579
1930 AUTRES IMPOTS SUR REVENU ET PATRIMOINE-R61	46	40	93	9	18	142	4	10	4	6
1935 RECETTES PROVENANT DE REDRESSEMENT FISC-R61	0	0	0	0	0	1843	4817	1097	56	39
1936 IMPOT SUR LES VALEURS A L ETRANGER - R61	0	0	0	0	0	0	0	0	0	0
1938 FRAIS DE RECOUVREMENT DES IMPOTS REVENU-R61	69	110	497	0	0	0	0	0	0	0
1939 MOINS:REMBOURSEMENT IMPOT SUR LE REVENU-R61	-35	-453	-471	-465	-676	-687	-1046	-1509	-1226	-2477
1940 IMPOT SUR LES SUCCESSIONS ET DONATIONS -R72	70	83	110	279	337	376	412	559	668	549
1945 IMPOT SUR VALEUR GLOBALE DES SUCCESSION-R72	30	49	38	17	19	16	56	82	82	70
1950 IMPOT EXTRA SUR VEHICULES A MOTEUR -R72	0	2	16	0	0	0	0	0	0	0
1952 TAXE VALEUR AJOUTEE TOTALE -R201	0	10677	11524	17060	19858	24045	29267	34598	37303	39485
1955 TVA RELATIVE A LA PRODUCTION -R201	0	5295	5009	7480	8576	10800	14923	17119	19523	24021
1960 TVA RELATIVE A L IMPORTATION -R201	0	5382	6515	9580	11282	13245	14344	17479	17780	15464
1965 IMPOT GENERAL SUR LES RECETTES IGE -R201	2019	0	0	0	0	0	0	0	0	0
1970 IMPOT DE COMPENSATION PRODUITS IMPORIE-R201	234	0	0	0	0	0	0	0	0	0
1975 DROITS D IMPORTATION -R202	237	0	0	0	0	0	0	0	0	0
1977 PRELEVEMENTS AGRICOLES - R202	168	0	0	0	0	0	0	0	0	0
1980 IMPOT SUR LES HUILES MINERALES -R203	1519	4967	5678	6476	6964	8175	11419	12930	13372	18626
1985 SURTAXE DE FRONTIERE SUR HUILE MINERAL-R203	6	13	19	53	58	95	72	16	87	88
1990 IMPOT SUR LE GAZ DE PETROLE -R203	46	171	173	156	189	206	206	209	96	106
1995 SURTAXE DE FRONTIERE SUR LE GAZ PETROL-R203	1	11	18	26	34	65	108	132	97	133
2000 IMPOT SUR LE METHANE -R203	9	273	281	331	299	324	338	376	334	367
2005 IMPOT SUR LE TABAC -R203	735	1371	1573	1903	2198	3121	3537	3943	4103	4606
2007 IMPOT SUR LE PAPIER CIGARETTE -R203	2	0	0	0	0	0	0	0	0	0
2010 IMPOT SUR LES APPAREILS D ALLUMAGE -R203	25	33	34	43	36	32	72	70	70	74
2015 IMPOT SUR LES ALCOOLS -R203	61	135	145	42	295	263	250	266	261	258
2020 SURTAXE DE FRONTIERE SUR LES ALCOOLS -R203	13	40	54	168	55	60	89	108	142	193
2025 IMPOT SUR LA BIERE -R203	27	65	67	99	97	138	227	203	194	187
2030 SURTAXE DE FRONTIERE SUR LA BIERE-R203	1	4	6	17	24	28	77	81	97	134
2035 IMPOT SUR LE SUCRE -R203	38	50	50	45	48	118	105	109	113	102
2040 SURTAXE DE FRONTIERE SUR LE SUCRE -R203	9	6	7	13	17	19	60	45	35	48
2045 IMPOT ET SURTAXE SUR EDULCORANTS -R203	1	2	0	1	1	1	2	2	4	6
2050 IMPOT SUR LE CAFE -R203	70	87	99	115	102	112	154	117	120	128
2055 IMPOT SUR SUCCEDANES DU CAFE -R203	1	0	0	0	0	0	0	0	0	0
2060 IMPOT SUR L HUILE D OLIVE -R203	5	1	0	0	0	0	0	0	0	0
2065 SURTAXE DE FRONTIERE SUR HUILE OLIVE -R203	2	0	0	1	0	1	2	3	2	2
2070 IMPOT SUR LES HUILES DE GRAIN -R203	3	0	0	0	0	0	0	0	0	0
2075 SURTAXE DE FRONTIERE SUR HUILES GRAIN -R203	1	0	0	0	0	0	0	0	0	0

IMPOTS PAR TYPE ET PAR SOUS SECTEUR

ITALIA

MRD LII

	1970	1978	1979	1980	1981	1982	1983	1984	1985	1986
561										
2080 IMPOT SUR LA MARGARINE -R203	1	0	0	0	0	0	0	0	0	0
2085 SURTAXE DE FRONTIERE SUR LA MARGARINE -R203	0	0	0	0	0	0	0	0	0	0
2090 IMPOT ET SURTAXE SUR HUILES VEGETALES -R203	0	0	0	0	0	0	0	0	0	0
2095 IMPOT SUR LES FILES -R203	4	0	0	0	0	0	0	0	0	0
3000 SURTAXE DE FRONTIERE SUR LES FILES -R203	6	0	0	0	0	0	0	0	0	0
3010 IMPOT SUR LES APPAREILS D ECLAIRAGE-R203	6	0	0	0	0	0	0	0	0	0
3020 IMPOT SUR LE CACAO -R203	5	6	7	8	8	8	9	9	10	11
3025 IMPOT SUR LA BANANE -R203	28	65	89	103	107	128	155	160	164	173
3030 IMPOT SUR LE SEL -R203	22	0	0	0	0	0	0	0	0	0
3035 IMPOT SUR LE GAZ -R203	0	0	0	0	0	0	0	0	0	0
3040 IMPOT SUR L ENERGIE ELECTRIQUE -R203	57	73	70	76	82	98	64	106	91	75
3045 IMPOT SUR L ENERGIE ELECTRIQUE DE ENEL-R203	8	0	0	0	0	0	0	0	0	0
3055 RECETTES DE PRODUITS DE DENATURATION -R203	20	31	35	30	30	30	27	28	28	26
3065 IMPOTS SUR LES DISQUES -R203	2	0	0	0	0	0	54	0	43	45
3070 DROIT DE TIMBRE SUR LES CARTES A JOUER-R203	1	0	0	0	0	0	0	0	0	0
3085 DROIT SUR LES SPECTACLES PUBLICS -R204	59	76	97	112	143	102	187	282	202	244
3090 LOTOS LOTERIES CONCOURS DE PROHONSTICS-R204	136	194	222	295	283	473	458	537	655	625
3095 TAXE SUR LES CONCESSIONS GOUVERNEMENT-R204	67	325	119	235	11	14	71	15	1024	413
3100 RECETTES SPECIALES -R204	100	169	229	101	115	107	126	142	142	121
3105 DROIT SUR PEAGES DES AUTOROUTES -R204	0	0	0	0	0	0	0	0	0	0
3110 TAXES RADIOPHONIQUES -R204	9	0	7	0	0	0	0	0	0	0
3120 IMPOT SUR LES ASSURANCES -R204	59	204	302	0	0	0	0	0	0	0
3122 IMPOT SUR LA PUBLICITE -R204	8	0	0	0	0	0	0	0	0	0
3125 IMPOT SUR LA PUBLICITE SIMILAIRE -R204	0	0	0	0	0	0	0	0	0	0
3130 IMPOT COMMUNAL SUR LA PUBLICITE -R204	0	0	0	0	0	0	0	0	0	0
3132 DROITS DE TIMBRE SUR TITRES TRANSPORT -R204	13	0	0	0	0	0	0	0	0	0
3150 DROITS DE TIMBRE -R206	295	995	1201	1378	1516	2125	2430	2561	2860	3057
3155 IMPOT SUR LES CONTRATS DE BOURSE -R206	3	7	10	0	0	38	0	0	0	0
3160 DROITS D ENREGISTREMENT -R206	351	852	1288	1861	2323	2360	2333	2930	2667	2616
3165 IMPOT REMPLACANT LES DROITS DE TIMBRE -R206	0	24	2	331	471	601	784	1193	1406	1570
3170 IMPOT SUR LES HYPOTHEQUES -R206	66	143	224	355	417	407	426	497	502	486
3172 TAXE SUR LES VEHICULES TOTAL	221	261	382	556	796	1260	1543	1836	2121	2790
3175 TAXE SUR LES VEHICULES DES ENTREPRISES-R207	94	94	137	247	328	425	606	734	845	993
1937 TAXE SUR LES VEHICULES DES MENAGES - R61	127	167	245	309	468	835	937	1102	1276	1797
3185 IMPOT DE SEJOUR DE CURE DE TOURISME -R207	1	0	0	0	0	0	0	0	0	0
3195 IMPOTS PERCU PAR AUTRES ORGANISMES -R207	27	53	75	0	0	0	0	0	0	0
3197 RECETTES PROVENANT REDRESSEMENTS FISC -R207	0	0	0	0	0	592	1563	640	82	123
3200 DROIT SPECIAL SUR LES DEVICES -R207	0	0	0	0	0	0	0	0	0	0
3205 AUTRES IMPOTS LIES A LA PRODUCTION - R207	36	19	61	175	189	211	279	390	462	496
3210 AUTRES IMPOTS LIES A L IMPORTATION -R207	44	92	86	47	34	52	66	71	65	71
3215 MOINS:REMBOURSEMENT D IMPOTS INDIRECTS-R207	-459	-213	-143	-81	-104	-105	-105	-98	-90	-105
3220 RECTIFICATIF	0	0	-26	-10	-7	-4	-8	-7	-9	-9
3225 TOTAL	9153	43120	49896	68335	85691	109327	135338	152441	169419	187176

IMPOTS PAR TYPE ET PAR SOUS SECTEUR

ITALIA

MRD LIT

562

	1970	1978	1979	1980	1981	1982	1983	1984	1985	1986
1800 IMPOT SUR REVENU PERSONNES PHYSIQUES -R61	0	303	442	710	924	1137	1554	1763	2667	2896
1805 RETENUE SUR LE REVENU DE CAPITAL - R61	0	109	151	232	309	441	645	741	570	596
1810 IMPOT SUR REVENU PERSONNES MORALES -R61	0	17	36	52	68	94	156	176	189	197
1815 IMPOT LOCAL SUR LES REVENUS -R61	0	82	16	14	19	23	26	31	42	44
1820 IMPOT SUR LE REVENU RICHESSE MOBILIERE -R61	75	21	16	12	10	10	6	8	5	4
1825 IMPOT COMPLEMENTAIRE ET ADDITIONNEL 10%-R61	13	7	11	2	3	1	1	1	1	2
1830 IMPOT SUR REVENU AGRICOL ET DES TERRES -R61	67	1	1	0	0	0	0	0	0	0
1835 IMPOT FONCIER BATI - R61	97	3	4	0	0	0	0	0	0	0
1845 CONTRIBUTION DEVERSEMENT A L EGOUT -R61	12	0	0	0	0	0	0	0	0	0
1850 IMPOT DE FAMILLE - R61	203	10	5	0	0	0	0	0	0	0
1855 IMPOT SUR LA VALEUR LOCATIVE -R61	9	2	3	0	0	0	0	0	0	0
1860 IMPOT SUR LES PLUS VALUES DE TERRAINS - R61	27	0	0	0	0	0	0	0	0	0
1865 IMPOT SUR LES PLUS VALUES DES IMMEUBLES-R61	0	401	495	701	998	1096	1430	1627	1704	1725
1870 IMPOT SUR LES SOCIETES ET OBLIGATIONS-R61	13	3	7	2	3	1	3	3	1	1
1875 RETENUES SUR BENEFICES DES SOCIETES - R61	0	3	5	5	7	11	12	14	12	13
1880 IMPOT SUR LES ACTIVITES INDUSTRIE COM.-R61	181	22	11	0	0	0	0	0	0	0
1882 IMPOT EN FAVEUR DES CHAMBRES COMMERCE -R61	46	0	0	0	0	0	0	0	0	0
1885 IMPOT DE PATENTE - R61	2	0	0	0	0	0	0	0	0	0
1887 IMPOT SUR LES CONCOURS DE PRONOSTICS-TOTAL	1	5	7	3	0	6	0	0	0	14
1890 IMPOT SUR LE REVENU CONCOURS PRONOSTICS-R61	1	3	4	0	0	0	0	0	0	0
3209 IMPOT SUR LE REVENU CONCOURS PRONOST.-R207	0	3	3	3	0	6	0	0	0	14
1910 CONTRIBUTION D AMELIORATION DES TERRES-R61	2	0	0	0	0	0	0	0	0	0
1915 IMPOT SUR LES CHIENS -R61	4	11	20	17	18	18	27	25	25	25
1920 IMPOT EXTRAORDINAIRE SUR LE PATRIMOINE-R61	0	0	0	0	0	0	0	0	0	0
1925 IMPOTS ADDITIONNELS AUX TRESOR ET S62 -R61	14	4	7	1	2	3	4	4	2	3
1930 AUTRES IMPOTS SUR REVENU ET PATRIMOINE-R61	156	64	90	89	246	40	1171	985	294	344
1935 RECETTES PROVENANT DE REDRESSEMENT FISC-R61	0	0	0	0	0	36	33	36	34	40
1939 MOINS:REMBOURSEMENT IMPOT SUR LE REVENU-R61	-21	-36	-42	-238	-76	-60	-100	-154	-187	-243
1940 IMPOT SUR LES SUCCESSIONS ET DONATIONS -R72	5	8	10	21	21	22	20	26	25	24
1945 IMPOT SUR VALEUR GLOBALE DES SUCCESSION-R72	2	2	4	17	0	0	0	0	0	0
1952 TAXE VALEUR AJOUTEE TOTALE -R201	0	83	95	247	298	404	837	839	1484	1480
1955 TVA RELATIVE A LA PRODUCTION -R201	0	83	95	108	129	181	427	415	777	900
1960 TVA RELATIVE A L IMPORTATION -R201	0	0	0	139	169	223	410	424	707	580
1965 IMPOT GENERAL SUR LES RECETTES IGE -R201	93	0	0	0	0	0	0	0	0	0
1970 IMPOT DE COMPENSATION PRODUITS IMPORTE-R201	3	0	0	0	0	0	0	0	0	0
1975 DROITS D IMPORTATION -R202	3	0	0	0	0	0	0	0	0	0
1980 IMPOT SUR LES HUILES MINERALES -R203	15	22	14	149	24	179	277	84	228	473
1985 SURTAXE DE FRONTIERE SUR HUILE MINERAL-R203	0	2	1	35	2	1	1	1	2	3
1990 IMPOT SUR LE GAZ DE PETROLE -R203	0	1	1	5	3	6	20	16	19	37
1995 SURTAXE DE FRONTIERE SUR LE GAZ PETROL-R203	0	0	0	0	0	0	1	1	0	2
2000 IMPOT SUR LE METHANE -R203	0	0	0	0	0	0	0	0	0	0
2005 IMPOT SUR LE TABAC -R203	37	124	120	123	156	169	290	324	403	565
2015 IMPOT SUR LES ALCOOLS -R203	0	1	0	1	1	0	3	2	7	13
2020 SURTAXE DE FRONTIERE SUR LES ALCOOLS -R203	0	1	0	0	0	0	0	2	0	1
2025 IMPOT SUR LA BIERE -R203	1	1	1	6	4	6	28	20	38	81
2035 IMPOT SUR LE SUCRE -R203	1	0	0	1	1	1	3	2	7	14
2040 SURTAXE DE FRONTIERE SUR LE SUCRE -R203	0	0	0	0	0	0	1	1	1	1
2045 IMPOT ET SURTAXE SUR EDULCORANTS -R203	0	0	0	0	0	0	0	0	0	0
2050 IMPOT SUR LE CAFE -R203	3	1	3	2	2	2	1	1	2	3
2060 IMPOT SUR L HUILE D OLIVE -R203	0	0	0	0	0	0	0	0	0	0
2070 IMPOT SUR LES HUILES DE GRAIN -R203	0	0	0	0	0	0	0	0	0	0
2080 IMPOT SUR LA MARGARINE -R203	0	0	0	0	0	0	0	0	0	0
2095 IMPOT SUR LES FILES -R203	0	0	0	0	0	0	0	0	0	0
3020 IMPOT SUR LE CACAO -R203	0	0	0	0	0	0	0	0	0	0
3035 IMPOT SUR LE GAZ -R203	0	0	0	0	0	0	0	0	0	0

IMPOTS PAR TYPE ET PAR SOUS SECTEUR

ITALIA

MRD LIT

562	1970	1978	1979	1980	1981	1982	1983	1984	1985	1986
3040 IMPOT SUR L ENERGIE ELECTRIQUE -R203	2	11	11	24	22	22	56	15	18	67
3045 IMPOT SUR L ENERGIE ELECTRIQUE DE ENEL-R203	9	0	0	0	0	287	472	824	770	830
3050 IMPOT SUR LA PRODUCTION ENERGIE ELECT-R203	0	0	0	0	0	0	0	0	0	0
3060 IMPOTS COMMUNAUX DE CONSOMMATION -R203	464	1	0	0	0	0	0	0	0	0
3065 IMPOTS SUR LES DISQUES -R203	0	0	0	0	0	0	0	0	0	0
3070 DROIT DE TIMBRE SUR LES CARTES A JOUER-R203	0	0	0	0	0	0	0	0	0	0
3080 DROIT SPECIAL SUR LES EAUX DE TABLE -R203	0	0	0	2	3	3	5	6	6	7
3085 DROIT SUR LES SPECTACLES PUBLICS -R204	2	2	4	4	5	6	6	7	7	9
3090 LOTOS LOTERIES CONCOURS DE PRONOSTICS-R204	1	1	2	0	5	0	9	11	12	1
3095 TAXE SUR LES CONCESSIONS GOUVERNEMENT-R204	9	45	32	34	48	57	89	106	94	119
3100 RECETTES SPECIALES -R204	6	2	5	0	0	0	8	0	0	0
3110 TAXES RADIOPHONIQUES -R204	0	0	0	0	0	0	0	0	0	0
3115 RECETTES DES CASINOS DROITS SPECIAUX..-R204	0	28	25	16	22	22	35	42	44	50
3120 IMPOT SUR LES ASSURANCES -R204	0	0	0	0	0	0	0	0	0	0
3122 IMPOT SUR LA PUBLICITE -R204	0	0	0	0	0	0	0	0	0	0
3125 IMPOT SUR LA PUBLICITE SIMILAIRE -R204	0	0	0	0	0	0	0	0	0	0
3130 IMPOT COMMUNAL SUR LA PUBLICITE -R204	0	46	89	114	155	143	134	180	205	225
3132 DROITS DE TIMBRE SUR TITRES TRANSPORT -R204	0	0	0	0	0	0	0	0	0	0
3150 DROITS DE TIMBRE -R206	0	74	86	120	151	214	252	252	234	339
3160 DROITS D ENREGISTREMENT -R206	20	80	107	55	187	45	135	290	196	370
3165 IMPOT REMPLACANT LES DROITS DE TIMBRE -R206	3	1	0	0	1	0	2	2	1	1
3170 IMPOT SUR LES HYPOTHEQUES -R206	6	14	21	27	32	36	42	49	39	46
3172 TAXE SUR LES VEHICULES TOTAL	11	181	230	275	330	388	446	489	533	688
3175 TAXE SUR LES VEHICULES DES ENTREPRISES-R207	4	83	99	111	149	178	216	245	261	351
1937 TAXE SUR LES VEHICULES DES MENAGES - R61	6	98	131	164	181	210	230	244	272	337
3180 IMPOT SUR LES ENSEIGNES -R207	6	5	10	8	6	6	7	8	8	9
3185 IMPOT DE SEJOUR DE CURE DE TOURISME -R207	0	0	0	35	11	33	24	44	45	56
3190 AUTRES IMPOTS DES REGIONS -R207	0	0	0	0	0	0	0	0	0	0
3195 IMPOTS PERCU PAR AUTRES ORGANISMES -R207	0	24	50	0	0	0	0	0	0	0
3205 AUTRES IMPOTS LIES A LA PRODUCTION - R207	0	14	20	31	28	19	23	44	30	37
3210 AUTRES IMPOTS LIES A L IMPORTATION -R207	0	2	1	0	0	0	0	0	0	0
3215 MOINS:REMBOURSEMENT D IMPOTS INDIRECTS-R207	0	0	0	0	0	0	0	0	0	0
3225 TOTAL	1489	1796	2207	2939	4051	4951	8224	8978	9822	11219

IMPOTS PAR TYPE ET PAR SOUS SECTEUR

NEDERLAND

MIO HFL

S60

	1970	1978	1979	1980	1981	1982	1983	1984	1985	1986
501 INKOMSTENBELASTING - R61	4420	6720	6370	6380	6170	6080	5640	5450	4990	5190
502 LOONBELASTING - R61	7100	27320	30280	33020	31870	32690	31180	30740	29910	32820
503 DIVIDENDBELASTING - R61	490	830	1010	1070	1140	1100	1100	1220	1450	1650
504 COMMISSARISSENBELASTING - R61	30	0	0	0	0	0	0	0	0	0
505 PERSONELE BELASTING - R61	140	20	10	0	0	0	0	0	0	0
510 VENNOOTSCHAPSBELASTING - R61	3050	8300	8260	10170	11100	11340	10850	10300	13060	14370
515 KANSSPELBELASTING - R61	10	100	50	40	130	90	80	80	70	100
520 VERMOGENSBELASTING - R61	380	780	960	1140	950	850	810	910	940	970
530 ONROEREND GOEDBELASTING <- S80 - R61	0	370	360	360	430	490	470	500	560	540
535 ZUIVERINGSLASTEN <- S80 - R61	0	310	340	370	490	580	650	660	690	710
540 FORENZENBELASTING - R61	0	10	10	10	10	10	10	10	10	10
555 SUCCESSIERECHTEN - R72	270	590	710	740	780	700	680	810	820	980
575 BEL. OVER DE TOEGEVOEGDE WAARDE - R201	6660	21250	21150	23030	23540	23370	24560	26360	28170	29350
595 INVOERRECHTEN - R202	920	10	10	10	0	10	0	0	0	0
600 HEFFINGEN OP LANDBOUWPRODUCTEN - R202	530	0	0	0	0	0	0	0	0	0
615 ACCIJNS OP BENZINE - R203	1480	2680	2660	2820	2780	2750	3060	3360	3200	3270
620 ACCIJNS OP MINERALE OLIEN - R203	290	590	680	650	630	580	600	600	660	780
625 ACCIJNS OP TABAK - R203	890	1620	1710	1850	1970	1990	2120	2120	2060	2020
630 ACCIJNS OP WIJN ETC. - R203	50	170	170	180	190	210	200	210	200	220
635 ACCIJNS OP ALCOHOLVRIJE DRANKEN - R203	0	120	120	130	130	230	240	230	240	260
640 ACCIJNS OP BIER - R203	160	260	250	270	270	490	530	530	540	550
645 ACCIJNS OP GEDISTILLEERD - R203	460	900	980	1020	1050	1040	1020	1080	1050	1060
650 ACCIJNS OP SUIKER - R203	30	20	20	20	20	40	50	50	50	50
655 B.V.BELASTING OP PERSONEAUTO S - R203	410	1390	1430	1350	1140	1350	1680	1790	1990	2430
665 BELASTING BRANDVERZEKERING - R204	10	0	0	0	0	0	0	0	0	0
670 VERMAKELIJKHEIDSBELASTING - R204	40	10	0	0	0	0	0	0	0	0
685 GRONDBELASTING - R205	150	10	0	0	0	0	0	0	0	0
690 ONROERENDGOEDBEL <- S10 - R205	0	1470	1460	1450	1720	1960	1880	1990	2260	2150
705 RECHTEN VAN ZEGEL - R206	110	0	0	0	0	0	0	0	0	0
710 RECHTEN VAN REGISTRATIE - R206	310	0	0	0	0	0	0	0	0	0
715 OVERDRACHTSBELASTING - R206	0	1410	1420	1280	990	930	1090	1040	1090	1430
720 KAPITAALBELASTING - R206	0	60	90	90	120	110	150	170	200	300
725 BEURSBELASTING - R206	0	30	30	30	30	40	80	80	100	130
730 ASSURANTIEBELASTING - R206	0	370	420	460	460	440	480	530	540	580
740 MOTORRIJTUIGENBELASTING TOTAAL	680	1770	2030	2240	2350	2530	2620	2770	2860	3000
745 MOTORRIJTUIGENBELASTING <- S10 - R207	490	1030	1180	1300	1360	1470	1520	1610	1660	1740
525 MOTORRIJTUIGENBELASTING <-S80 - R61	190	740	850	940	990	1060	1100	1160	1200	1260
750 HEFFING AFVALLOZING RYKSW. - R207	0	120	160	180	170	150	140	110	100	120
755 HEFF. LUCHTVERONTREINIGING - R207	0	60	60	60	90	160	200	230	200	210
760 HEFF. SNELLE KWEKREACTOR - R207	0	0	0	0	0	0	0	0	0	0
765 HEFFING SEL. INVESTERINGSREG. - R207	0	0	20	170	160	140	90	20	20	10
770 WEGEN-, STRAAT, VAART, BAAT, RIOOLBELAST. -R207	280	30	10	10	10	10	10	10	10	10
775 VERGUNNINGS- EN VERLOFRECHT - R207	10	10	10	10	10	10	10	10	0	0
780 TOERISTENBELASTING - R207	0	30	30	30	30	40	50	50	50	50
785 WATERSCHAPSLASTEN - R207	160	360	380	430	450	490	490	480	540	560
790 ZUIVERINGSLASTEN <- S10 - R207	20	230	230	270	290	310	330	320	310	310
795 HEFFING.OGV VERORDENINGSBESLUITEN - R207	130	330	360	350	380	390	420	420	440	450
800 TOTAAL	29670	80660	84250	91690	92050	93700	93570	95240	99380	106640

IMPOTS PAR TYPE ET PAR SOUS SECTEUR

NEDERLAND

MIO HFL

561	1970	1978	1979	1980	1981	1982	1983	1984	1985	1986
501 IMPOT REVENU PERSONNES PHYSIQUES - R61	4420	6720	6370	6380	6170	6080	5640	5450	4990	5190
502 IMPOT SUR LES SALAIRES - R61	7100	27320	30280	33020	31870	32690	31180	30740	29910	32820
503 IMPOT SUR LES DIVIDENDES - R61	490	830	1010	1070	1140	1100	1100	1220	1450	1650
504 IMPOT REMUNERATIONS D ADMINIST. SOCIETE-R61	30	0	0	0	0	0	0	0	0	0
505 IMPOT PERSONNEL - R61	0	0	0	0	0	0	0	0	0	0
510 IMPOT SUR LES SOCIETES - R61	3050	8300	8260	10170	11100	11340	10850	10300	13060	14370
515 IMPOT SUR LES GAINS AUX JEUX DE HASARD-R61	10	100	50	40	130	90	80	80	70	100
520 IMPOT SUR LA FORTUNE - R61	380	780	960	1140	950	850	810	910	940	970
555 DROITS DE SUCCESSION - R72	270	590	710	740	780	700	680	810	820	980
575 TAXE SUR LA VALEUR AJOUTEE - R201	6660	21250	21150	23030	23540	23370	24560	26360	28170	29350
595 DROITS D IMPORTATION - R202	920	10	10	10	0	10	0	0	0	0
600 PRELEVEMENTS AGRICOLES - R202	530	0	0	0	0	0	0	0	0	0
615 DROITS D ACCISE SUR L ESSENCE - R203	1480	2680	2660	2820	2780	2750	3060	3360	3200	3270
620 DROITS D ACCISE SUR LES HUILES MINERAL-R203	290	590	680	650	630	580	600	600	660	780
625 DROITS D ACCISE SUR LE TABAC - R203	890	1620	1710	1850	1970	1990	2120	2120	2060	2020
630 DROITS D ACCISE SUR LES VINS - R203	50	170	170	180	190	210	200	210	200	220
635 DROITS D ACCISE SUR BOISSON NON ALCOOL-R203	0	120	120	130	130	230	240	230	240	260
640 DROITS D ACCISE SUR LA BIERE - R203	160	260	250	270	270	490	530	530	540	550
645 DROITS D ACCISE SUR LES ALCOOLS - R203	460	900	980	1020	1050	1040	1020	1090	1050	1060
650 DROITS D ACCISE SUR LE SUCRE - R203	30	20	20	20	20	40	50	50	50	50
655 TAXE DE CONSOMMATION VOITURE PARTICUL-R203	410	1390	1430	1350	1140	1350	1680	1790	1990	2430
685 IMPOT FONCIER - R205	100	0	0	0	0	0	0	0	0	0
705 AUTRES DROITS DE TIMBRE - R206	110	0	0	0	0	0	0	0	0	0
710 DROITS D ENREGISTREMENT - R206	310	0	0	0	0	0	0	0	0	0
715 AUTRES DROITS SUR LES ACTES JURIDIQUES-R206	0	1410	1420	1280	990	930	1090	1010	1090	1430
720 IMPOT SUR LE CAPITAL - R206	0	60	90	90	120	110	150	170	200	300
725 IMPOT SUR LES OPERATIONS DE BOURSE - R206	0	30	30	30	30	40	80	80	100	130
730 IMPOT SUR LES ASSURANCES - R206	0	370	420	460	460	440	480	530	540	580
740 TAXE SUR VEHICULES AUTO TOTAL	680	1770	2030	2240	2350	2530	2620	2770	2860	3000
745 TAXE SUR VEHICULES AUTO DES ENTREPRISE-R207	490	1030	1180	1300	1360	1470	1520	1610	1660	1740
525 TAXE SUR VEHICULES AUTO DES MENAGES - R61	190	740	850	940	990	1060	1100	1160	1200	1260
750 TAXE SUR LES REJETS DANS LES EAUX - R207	0	120	160	180	170	150	140	110	100	120
755 TAXE SUR LA POLLUTION DE L AIR - R207	0	60	60	60	90	160	200	230	200	210
760 TAXE POUR LE REACTEUR RAPIDE - R207	0	0	0	0	0	0	0	0	0	0
765 TAXE SELECTIVE SUR LES INVESTISSEMENTS-R207	0	0	20	170	160	140	90	20	20	10
795 PRELEV.POUR ORGANISATIONS PROFESSION. -R207	130	330	360	350	380	390	420	420	440	450
800 TOTAL	28960	77800	81410	88750	88610	98800	89670	91210	94950	102300

IMPOTS PAR TYPE ET PAR SOUS SECTEUR

NEDERLAND

MIO HFL

562

	1970	1978	1979	1980	1981	1982	1983	1984	1985	1986
505 IMPOT PERSONNEL - R61	140	20	10	0	0	0	0	0	0	0
530 IMPOT SUR BIENS IMMOBILIERS DES MENAGES-R61	0	370	360	360	430	490	470	500	560	540
535 CONTRIBUTION DES MENAGES A L EPURATION-R61	0	310	340	370	490	580	650	660	690	710
540 IMPOT SUR LES RESIDENCES SECONDAIRES-R61	0	10	10	10	10	10	10	10	10	10
665 IMPOT SUR L ASSURANCE CONTRE INCENDIE-R204	10	0	0	0	0	0	0	0	0	0
670 TAXE SUR LES SPECTACLES-R204	40	10	0	0	0	0	0	0	0	0
685 IMPOT FONCIER - R205	50	10	0	0	0	0	0	0	0	0
690 IMPOT SUR BIENS IMMOBILIERS DE ENTREPR-R205	0	1470	1460	1450	1720	1960	1880	1990	2260	2150
770 TAXE DE VOIRIE CANAUX ET EGOUTS - R207	280	30	10	10	10	10	10	10	10	10
775 DROIT DE LICENCE - R207	10	10	10	10	10	10	10	10	0	0
780 TAXE SUR LES TOURISTES - R207	0	30	30	30	30	40	50	50	50	50
785 CONTRIBUTIONS AUX WATERSCHAPPEN - R207	160	360	380	430	450	490	490	480	540	560
790 CONTRIBUTION DES ENTREPRISES EPURATION-R207	20	230	230	270	290	310	330	320	310	310
800 TOTAL	710	2860	2840	2940	3440	3900	3900	4030	4430	4340

IMPOTS PAR TYPE ET PAR SOUS SECTEUR

BELGIQUE

MIO BFR

S60

	1970	1978	1979	1980	1981	1982	1983	1984	1985	1986
IMPOTS SUR REVENU PERSONNES PHYSIQUES - R61	109876	470143	513835	539176	564527	651599	664299	726964	768497	
1 A) PRECOMPTE IMMOBILIER - R61	8770	23503	24370	21793	27294	27733	31416	38015	40923	39896
2 B) PRECOMPTE MOBILIER - R61	8248	22891	26730	32600	36740	41939	47130	63925	70940	75127
3 C) PRECOMPTE PROFESSIONNEL - R61	59674	293477	326761	366725	399509	445053	450717	484078	522175	532109
4 D) IMPOT PAR ANTICIPATION DES NON-SAL.-R61	9974	62264	72552	71639	68850	75954	79530	79600	78382	84295
5 E) IMPOT DES NON RESIDENTS - R61	22	210	31	-100	-29	273	183	270	250	370
6 F) IMPOT SUR LE REVENU PERCU PAR ROLE - R61(a)	23188	67798	63391	46519	32163	60647	55323	61076	55827	55448
20 IMPOT DES SOCIETES-R61	30885	80153	90482	87109	86042	108904	111293	129232	145372	153568
21 A) PRECOMPTE IMMOBILIER- R61	2960	7875	8966	7243	9650	9999	11320	13705	14806	14384
22 B) PRECOMPTE MOBILIER- R61	5100	18355	21430	26136	28867	32960	37023	50240	55752	59050
25 C) IMPOT DES NON-RESIDENTS ET NON-SALAR-R61	18910	46922	57080	51086	45873	58220	64255	67941	78699	93884
23 C1) IMPOT PAR ANTICIPATION DES NON-SAL.-R61	0	46500	57000	51340	45941	57580	63855	67265	78070	95313
24 C2) IMPOT DES NON-RESIDENTS - R61	150	422	80	-254	-68	640	400	676	629	-1509
26 D) IMPOT SUR REVENU PERCU PAR ROLE- R61(a)	3915	7001	3006	2644	1652	7725	-1305	-2654	-3885	-13670
40 TAXE SUR LES ASSOC. SANS BUT LUCRATIF-R61	102	237	269	293	329	354	395	443	474	521
41 ANCIENS IMPOTS SUR LE REVENU-R61	105	0	0	0	0	0	0	0	0	0
42 AMENDES-IMPOTS SUR LE REVENU-R61	32	186	207	201	231	403	337	325	313	342
43 AUTRES IMPOTS SUR LE REVENU-R61 (b)	493	2874	3354	4854	4008	6849	6426	7931	5824	5971
50 DROITS DE SUCCESSION ET DONATIONS-R72	4557	10765	12873	12494	13237	12237	12506	13201	12999	13800
60 TAXE SUR LA VALEUR AJOUTEE-R201 (c)	0	226206	224961	239387	258574	275648	293040	305990	323875	320404
61 TAXES ASSIMILEES AU TIMBRE-R201 (d)	93678	317	176	174	169	169	164	164	169	188
62 TAXE D IMMATRICULATION -R201	0	885	1028	1124	1174	1214	1257	1365	2367	2857
70 DROITS D ENTREE-R202	9407	139	120	90	59	175	186	87	97	133
71 PRELEVEMENTS AGRICOLES-R202	4265	0	0	0	0	0	0	0	0	0
80 DROITS D ACCISE SUR HUILES MINERALES-R203	22281	42571	44558	44867	41284	45969	51541	52487	53773	56253
81 DROITS D ACCISE SUR GAZ DE PETROLE...-R203	53	181	158	144	127	342	187	1	0	0
82 DROITS D ACCISE SUR LE TABAC-R203	7969	16445	19461	20196	21221	25422	28314	29556	31137	31513
83 DROITS D ACCISE SUR LES EAUX DE VIE-R203(e)	1172	1815	1942	4965	7694	7945	8126	851	8022	8083
84 TAXE SUR LES ALCOOLS- R203	1462	3914	4084	2036	0	0	0	0	2	3
85 DROITS ACCISE BOISS FERMENT MOUSSEUSES-R203	79	264	275	283	234	253	286	288	321	350
86 DROITS ACCISE BOISSONS FERMENTEES FRUI-R203	652	2116	2261	2286	2356	2603	3207	3034	3397	2889
87 DROITS D ACCISE SUR LES BIERES-R203 (f)	1722	3663	3630	3755	4236	5749	5969	5685	5541	5535
88 DROITS ACCISE SUR LES EAUX DE BOISSON -R203	753	1652	1728	1772	2232	2922	2977	2980	3099	3345
89 DROITS D ACCISE SUR LES SUCRES -R203	202	208	212	214	212	250	226	229	230	237
90 DROITS D ACCISE SUR LE CAFE -R204	0	0	0	0	61	565	580	593	549	567
100 TAXE ANNUELLE SUR CONTRATS D ASSURANCE-R204	2182	7500	8402	9726	11289	11293	12306	12370	13794	14322
101 TAXE SUR LES JEUX ET PARIS -R204	629	1784	1805	1909	1980	2168	2225	2206	2185	2043
102 TAXE SUR LES APPAREILS DIVERTISSEMENT-R204	628	554	511	821	676	750	767	1091	819	859
120 DROITS DE TIMBRE -R206 (g)	1000	1800	1818	2134	3171	3846	4357	4290	4738	5682
121 DROITS D ENREGISTREMENT R206 (e)	8367	23035	24499	21241	17495	17740	20459	22763	24006	27946
122 DROITS D HYPOTHEQUE -R206	118	477	517	415	323	286	287	339	364	506
123 TAXE SUR LES OPERATIONS DE BOURSE -R206 (g)	319	477	1068	1252	0	0	0	0	0	0
124 TAXE SUR LES TITRES COTES -R206	110	140	154	155	141	116	161	218	303	400
140 TAXE SUR VEHICULES AUTOMOBILES TOTAL	5150	10146	10723	14352	15661	17382	18707	20425	21813	23218
150 TAXE SUR AUTOMOBILES PAYEE PAR ENTREPR-R207	2630	4109	4374	6396	5311	6196	5963	6626	7050	7892
44 TAXE SUR AUTOMOBILES PAYEE PAR MENAGES-R61	2520	6037	6349	7956	10350	11186	12744	13799	14763	15326
151 TAXE SUR DEBITS DE BOISSONS FERMENTEES-R207	109	174	187	204	225	277	288	379	367	396
152 ANNUITES DE BREVETS -R207	102	99	139	135	131	127	112	93	94	135
153 DROITS DE GREFFE -R207	187	312	330	328	388	471	492	509	505	514
154 AMENDES-IMPOTS LIES A LA PRODUCTION-R207	193	1007	1088	1137	1191	1294	740	801	922	885
148 SUPPLEMENT PRIMES ASSURANCE AUTOMOBILE-R207(i)		3828	4601	4849	5187	6567	7346	8333	9265	9728
149 RETRIBUTIONS DES SERVICES ADM PUBLIQUES-R207		1479	1561	1515	2040	2375	2539	2745	3005	3186
158 INTERETS DE RETARD IMPOTS A PRODUCTION-R207		1094	1352	1478	1599	1830	1914	2003	2091	2185
155 AUTRES IMPOTS LIES A LA PRODUCTION -R207 (j)		6503	9258	10031	11437	11049	14109	16589	18583	18756
180 TOTAL	315342	927898	994399	1038508	1080553	1228064	1278125	1383760	1468912	1504565

IMPOTS PAR TYPE ET PAR SOUS SECTEUR

BELGIQUE

MIO BFR

561

	1970	1978	1979	1980	1981	1982	1983	1984	1985	1986
IMPOTS SUR REVENU PERSONNES PHYSIQUES - R61	98118	429858	470093	498738	521396	592772	605524	654334	692599	
1 A) PRECOMPTE IMMOBILIER - R61	816	1060	1090	1060	1352	1333	1333	1401	1476	1416
2 B) PRECOMPTE MOBILIER - R61	8248	22891	26730	32600	36740	41939	47130	63925	70940	75127
3 C) PRECOMPTE PROFESSIONNEL - R61	59674	293477	326761	366725	399509	445053	450717	484078	522175	532109
4 D) IMPOT PAR ANTICIPATION DES NON-SAL.-R61	9974	62264	72552	71639	68850	75954	79530	79600	78382	84295
5 E) IMPOT DES NON RESIDENTS - R61	14	210	31	-100	-29	273	183	270	250	370
6 F) IMPOT SUR LE REVENU PERCU PAR ROLE - R61(a)	19392	49957	42929	26814	14974	28220	26631	25060	19376	14931
20 IMPOT DES SOCIETES-R61	27045	72673	81917	80249	76872	99385	100453	116032	131100	139694
21 A) PRECOMPTE IMMOBILIER- R61	280	395	401	383	480	480	480	505	534	510
22 B) PRECOMPTE MOBILIER- R61	5100	18355	21430	26136	28867	32960	37023	50240	55752	59050
25 C) IMPOT DES NON-RESIDENTS ET NON-SALAR-R61	17750	46922	57080	51086	45873	58220	64255	67941	78699	93804
23 C1) IMPOT PAR ANTICIPATION DES NON-SAL.-R61	17600	46500	57000	51340	45941	57580	63855	67265	78070	95313
24 C2) IMPOT DES NON-RESIDENTS - R61	150	422	80	-254	-68	640	400	676	629	-1509
26 D) IMPOT SUR REVENU PERCU PAR ROLE- R61(a)	3915	7001	3006	2644	1652	7725	-1305	-2654	-3885	-13670
40 TAXE SUR LES ASSOC. SANS BUT LUCRATIF-R61	102	237	269	293	329	354	395	443	474	521
41 ANCIENS IMPOTS SUR LE REVENU-R61	105	0	0	0	0	0	0	0	0	0
42 AMENDES-IMPOTS SUR LE REVENU-R61	32	186	207	201	231	403	337	325	313	342
43 AUTRES IMPOTS SUR LE REVENU-R61 (b)	493	2874	3354	4854	4008	6849	6426	7931	5824	5971
50 DROITS DE SUCCESSION ET DONATIONS-R72	4557	10765	12873	12494	13237	12237	12506	13201	12999	13800
60 TAXE SUR LA VALEUR AJOUTEE-R201 (c)	0	226206	224961	239387	258574	275648	293040	305990	323875	320404
61 TAXES ASSIMILEES AU TIMBRE-R201 (d)	93678	317	176	174	169	169	164	164	169	188
62 TAXE D IMMATRICULATION -R201	0	885	1028	1124	1174	1214	1257	1365	2367	2857
70 DROITS D ENTREE-R202	9407	139	120	90	59	175	186	87	97	133
71 PRELEVEMENTS AGRICOLES-R202	4265	0	0	0	0	0	0	0	0	0
80 DROITS D ACCISE SUR HUILES MINERALES-R203	22281	42571	44558	44867	41284	45969	51541	52487	53773	56253
81 DROITS D ACCISE SUR GAZ DE PETROLE...-R203	53	181	158	144	127	342	187	1	0	0
82 DROITS D ACCISE SUR LE TABAC-R203	7969	16445	19461	20196	21221	25422	28314	29556	31137	31513
83 DROITS D ACCISE SUR LES EAUX DE VIE-R203 (e)	1172	1815	1942	4965	7694	7945	8126	8051	8022	8083
84 TAXE SUR LES ALCOOLS- R203	1462	3914	4084	2036	0	0	0	0	2	3
85 DROITS ACCISE BOISS FERMENT MOUSSEUSES-R203	79	264	275	283	234	253	286	288	321	350
86 DROITS ACCISE BOISSONS FERMENTEES FRUI-R203	652	2116	2261	2286	2356	2603	3207	3034	3397	2889
87 DROITS D ACCISE SUR LES BIERES-R203 (f)	1722	3663	3630	3755	4236	5749	5969	5685	5541	5535
88 DROITS ACCISE SUR LES EAUX DE BOISSON -R203	753	1652	1728	1772	2232	2922	2977	2980	3099	3345
89 DROITS D ACCISE SUR LES SUCRES -R203	202	208	212	214	212	250	226	229	230	237
90 DROITS D ACCISE SUR LE CAFE -R204	0	0	0	0	61	565	580	593	549	567
100 TAXE ANNUELLE SUR CONTRATS D ASSURANCE-R204	2182	7500	8402	9726	11289	11293	12306	12370	13794	14322
101 TAXE SUR LES JEUX ET PARIS -R204	629	1784	1805	1909	1980	2168	2225	2206	2185	2043
102 TAXE SUR LES APPAREILS DIVERTISSEMENT-R204	628	554	511	821	676	750	767	1091	819	859
120 DROITS DE TIMBRE -R206 (g)	1000	1800	1818	2134	3171	3846	4357	4290	4738	5682
121 DROITS D ENREGISTREMENT -R206 (h)	8367	23035	24499	21241	17495	17740	20459	22763	24006	27946
122 DROITS D HYPOTHEQUE -R206	118	477	517	415	323	286	287	339	364	506
123 TAXE SUR LES OPERATIONS DE BOURSE -R206 (g)	319	477	1068	1252	0	0	0	0	0	0
124 TAXE SUR LES TITRES COTES -R206	110	140	154	155	141	116	161	218	303	400
140 TAXE SUR VEHICULES AUTOMOBILES TOTAL	4335	8918	9342	12993	13677	15460	16676	18255	19540	20822
150 TAXE SUR AUTOMOBILES PAYEE PAR ENTREPR-R207	2406	3783	3981	5982	4783	5667	5456	6065	6458	7225
44 TAXE SUR AUTOMOBILES PAYEE PAR MENAGES-R61	1929	5135	5361	7011	8894	9793	11220	12190	13082	13597
151 TAXE SUR DEBITS DE BOISSONS FERMENTEES-R207	109	174	187	204	225	277	288	379	367	396
152 ANNUITES DE BREVETS -R207	102	99	139	135	131	127	112	93	94	135
153 DROITS DE GREFFE -R207	187	312	330	328	388	471	492	509	505	514
154 AMENDES-IMPOTS LIES A LA PRODUCTION-R207	193	1007	1088	1137	1191	1294	740	801	922	885
148 SUPLEMENT PRIMES ASSURANCE AUTOMOBILE-R207 (i)		3828	4601	4849	5187	6567	7346	8333	9265	9728
149 RETRIBUTIONS DES SERVICES ADM PUBLICIQUES-R207		1479	1561	1515	2040	2375	2539	2745	3005	3186
158 INTERETS DE RETARD IMPOTS A PRODUCTION-R207		1094	1352	1478	1599	1830	1914	2003	2091	2185
155 AUTRES IMPOTS LIES A LA PRODUCTION -R207 (j)		350	1184	1836	1390	1210	1781	2289	2529	1758
180 TOTAL	294413	869998	931865	980250	1016609	1147036	1194151	1281460	1360415	1392300

IMPOTS PAR TYPE ET PAR SOUS SECTEUR

BELGIQUE

MJO BFR

S62

	1970	1978	1979	1980	1981	1982	1983	1984	1985	1986
IMPOTS SUR REVENU PERSONNES PHYSIQUES - R61	11758	40284	43742	40438	43131	58827	58775	72630	75898	
1 A) PRECOMPTE IMMOBILIER - R61	7954	22443	23280	20733	25942	26400	30083	36614	39447	38480
5 E) IMPOT DES NON RESIDENTS - R61	8	0	0	0	0	0	0	0	0	0
6 F) IMPOT SUR LE REVENU PERCU PAR ROLE - R61(a)	3796	17841	20462	19705	17189	32427	28692	36016	36451	40517
20 IMPOT DES SOCIETES-R61	3840	7480	8565	6860	9170	9519	10840	13200	14272	13874
21 A) PRECOMPTE IMMOBILIER- R61	2680	7480	8565	6860	9170	9519	10840	13200	14272	13874
22 B) PRECOMPTE MOBILIER- R61	0	0	0	0	0	0	0	0	0	0
25 C) IMPOT DES NON-RESIDENTS ET NON-SALAR-R61	1160	0	0	0	0	0	0	0	0	0
140 TAXE SUR VEHICULES AUTOMOBILES TOTAL	815	1228	1381	1539	1984	1922	2031	2170	2273	2396
150 TAXE SUR AUTOMOBILES PAYEE PAR ENTREPR-R207	224	326	393	414	528	529	507	561	592	667
44 TAXE SUR AUTOMOBILES PAYEE PAR MENAGES-R61	591	902	988	945	1456	1393	1524	1609	1681	1729
155 AUTRES IMPOTS LIES A LA PRODUCTION -R207(j)	4516	8908	8847	9601	9659	10760	12328	14300	16054	16998
180 TOTAL	20929	57900	62535	58258	63944	81028	83974	102300	108497	112265

IMPOTS PAR TYPE ET PAR SOUS SECTEUR

LUXEMBOURG

MIO LFR

S60

	1970	1978	1979	1980	1981	1982	1983	1984	1985	1986
1500 IMPOT SUR REVENU PERSONNES PHYSIQUES-R61(a)	1359	4484	4089	4273	4860	6590	8020	8480	9051	8520
1505 IMPOT SUR LES SALAIRES -R61	2493	9601	10295	11572	12399	13113	15135	16579	16966	18951
1510 IMPOT SUR LES REVENUS DES CAPITAUX -R61	197	454	457	454	414	520	457	717	889	771
1515 IMPOT SUR LES REVENUS DES NON-RESIDENTS-R61	12	20	17	29	24	35	62	46	51	59
1520 IMPOT SUR LES TANTIEMES -R61	34	54	60	71	73	70	93	96	129	102
1525 IMPOT SUR LE REVENU DES COLLECTIVITES -R61(b)	2269	8459	7165	6848	6965	7549	9942	9697	12908	11998
1530 PRELEVEMENT SUR GAINS DES PARIS SPORTIF-R61	1	1	1	1	1	1	1	0	1	0
1535 IMPOT SUR LA FORTUNE -R61	214	552	529	601	718	744	1117	1096	1239	1147
1550 DROITS DE SUCCESSION -R72	66	134	206	208	178	261	264	319	269	270
1560 TAXE SUR LA VALEUR AJOUTEE -R201	1166	5703	5886	5978	6773	7926	8722	10429	11404	11534
1565 IMPOT SUR LE CHIFFRE D AFFAIRE -R201(c)	591	1	1	2	0	2	0	0	0	1
1580 DROITS DE DOUANE -R202	194	0	0	0	0	0	0	0	0	0
1600 DROITS D ACCISE SUR LES HUILES MINERAL-R203	659	1832	1908	3002	2568	3034	4307	4660	4803	5127
1605 DROITS D ACC.SPEC.SUR CERT.HUILES MIN.-R203(d)	0	10	9	45	167	49	44	41	40	42
1610 DROITS D ACCISE SUR LES GAZ -R203	1	4	3	4	0	0	0	0	0	0
1615 DROITS D ACCISE SUR LES BENZOLS -R203	0	0	0	0	0	0	0	0	0	0
1620 DROITS D ACCISE SUR LE TABAC -R203	283	984	1081	1604	1660	1997	2982	3115	3311	3382
1622 DROITS D ACCISE AUTONOME SUR LE TABAC -R203	0	0	0	0	114	163	209	226	234	241
1625 DROITS D ACCISE SUR ALCOOLS ETRANGERS -R203	20	74	82	129	95	78	108	99	101	101
1630 DROITS D ACCISE SUR ALCOOLS INDIGENES -R203	33	32	43	26	40	16	25	27	5	33
1635 DROITS D ACCISE SUR ALCOOL ETHYLIQUE -R203	0	0	0	0	0	0	0	0	0	0
1640 DROIT ACCISE BOISSON FERMENT MOUSSEUSE-R203	3	9	9	13	12	12	17	16	17	18
1645 DROIT ACCISE BOISSON FERMENTEE FRUITS-R203	23	67	76	110	113	120	178	158	177	148
1650 DROITS D ACCISE SUR LES BIERES -R203	60	170	180	184	213	217	294	282	276	278
1655 DROITS D ACCISE SUR LES SUCRES -R203	7	12	12	17	17	20	23	23	24	24
1660 TAXE DE CONSOMMATION SUR LES ALCOOLS -R203	50	151	208	214	508	735	854	845	836	724
1665 AJUSTEMENT (ACCISES UEBl) - R203	74	42	-1	56	-109	-13	-50	-178	1	0
1670 TAXE SUR LES ASSURANCES -R204	51	156	176	188	214	241	264	298	351	394
1675 TAXE SUR LES TRANSPORTS -R204	2	0	0	0	0	0	0	0	0	0
1680 TAXE D ATTERISSAGE -R204	0	72	64	26	61	39	33	47	50	109
1685 PRELEVEMENT SUR SOMMES ENGAGEES PARIS-R204	1	2	2	2	2	2	2	2	1	21
1688 TAXE SUR LE LOTO - R204	0	0	0	0	0	0	7	38	54	72
1690 PRELEVEMENT SUR LES JEUX DE CASINO - R204	0	0	0	0	0	0	0	65	69	81
1700 IMPOT FONCIER -R205	197	328	347	346	355	376	457	488	506	521
1710 DROIT DE TIMBRE -R206	47	62	61	62	66	110	114	105	125	129
1715 DROITS D ENREGISTREMENT -R206	240	804	1041	1026	1114	1324	1640	1506	1493	2132
1720 DROITS D HYPOTHEQUE -R206	30	86	95	119	118	121	132	130	146	159
1725 TAXE SUR LES TITRES DES SOCIETES -R206	321	864	987	1110	1271	1519	1667	1904	2042	2280
1730 TAXE SUR LES VEHICULES TOTAL	190	308	323	332	489	443	465	479	496	524
1740 TAXE SUR LES VEHICULES DES ENTREPRISES-R207	95	154	161	166	244	221	232	237	245	260
1540 TAXE SUR LES VEHICULES DES MENAGES - R61	95	154	162	166	245	222	233	242	251	264
1745 IMPOT COMMERCIAL -R207	1009	3309	3121	3238	3153	3738	5139	4908	5866	5872
1750 IMPOT SUR LA SOMME DES SALAIRES -R207	170	442	463	400	439	474	488	533	570	612
1755 TAXE DES CABARETS -R207	10	13	14	14	11	15	16	18	19	18
1760 TAXE DE SEJOUR -R207	4	11	12	13	14	16	17	23	31	33
1780 AUTRES IMPOTS LIES A LA PRODUCTION -R207	0	0	0	0	0	0	0	0	0	0
1790 TOTAL	12081	39307	39022	42317	45110	51657	63245	67317	74551	76428

IMPOTS PAR TYPE ET PAR SOUS SECTEUR

LUXEMBOURG

MIO LFR

561	1970	1978	1979	1980	1981	1982	1983	1984	1985	1986
1500 IMPOT SUR REVENU PERSONNES PHYSIQUES-R61(a)	1114	3686	3383	3516	4016	5596	6938	7431	7927	7389
1505 IMPOT SUR LES SALAIRES -R61	2044	7891	8516	9523	10244	10828	12467	13669	13988	15625
1510 IMPOT SUR LES REVENUS DES CAPITAUX -R61	197	454	457	454	414	520	457	717	889	771
1515 IMPOT SUR LES REVENUS DES NON-RESIDENTS-R61	12	20	17	29	24	35	62	46	51	59
1520 IMPOT SUR LES TANTIEMES -R61	34	54	60	71	73	70	93	96	129	102
1525 IMPOT SUR LE REVENU DES COLLECTIVITES -R61 (b)	2269	8459	7165	6848	6965	7549	9942	9697	12908	11998
1530 PRELEVEMENT SUR GAINS DES PARIS SPORTIF-R61	1	1	1	1	1	1	1	0	1	0
1535 IMPOT SUR LA FORTUNE -R61	214	552	529	601	718	744	1117	1096	1239	1147
1550 DROITS DE SUCCESSION -R72	66	134	206	208	178	261	264	319	269	270
1560 TAXE SUR LA VALEUR AJOUTEE -R201	1049	5153	5334	5404	6137	7157	7877	9563	10566	10633
1565 IMPOT SUR LE CHIFFRE D AFFAIRE -R201 (c)	532	1	1	2	0	2	0	0	0	1
1580 DROITS DE DOUANE -R202	194	0	0	0	0	0	0	0	0	0
1600 DROITS D ACCISE SUR LES HUILES MINERAL-R203	659	1832	1908	3002	2568	3034	4307	4660	4803	5127
1605 DROITS D ACC.SPEC.SUR CERT.HUILES MIN.-R203(a)	0	10	9	45	167	49	44	41	40	42
1610 DROITS D ACCISE SUR LES GAZ -R203	1	4	3	4	0	0	0	0	0	0
1615 DROITS D ACCISE SUR LES BENZOLS -R203	0	0	0	0	0	0	0	0	0	0
1620 DROITS D ACCISE SUR LE TABAC -R203	283	984	1081	1604	1660	1997	2982	3115	3311	3382
1622 DROITS D ACCISE AUTONOME SUR LE TABAC -R203	0	0	0	0	114	163	209	226	234	241
1625 DROITS D ACCISE SUR ALCOOLS ETRANGERS -R203	20	74	82	129	95	78	108	99	101	101
1630 DROITS D ACCISE SUR ALCOOLS INDIGENES -R203	33	32	43	26	40	16	25	27	5	33
1635 DROITS D ACCISE SUR ALCOOL ETHYLIQUE -R203	0	0	0	0	0	0	0	0	0	0
1640 DROIT ACCISE BOISSON FERMENT MOUSSEUSE-R203	3	9	9	13	12	12	17	16	17	18
1645 DROIT ACCISE BOISSON FERMENTEE FRUITS-R203	23	67	76	110	113	120	178	158	177	148
1650 DROITS D ACCISE SUR LES BIERES -R203	60	170	180	184	213	217	294	282	276	278
1655 DROITS D ACCISE SUR LES SUCRES -R203	7	12	12	17	17	20	23	23	24	24
1660 TAXE DE CONSOMMATION SUR LES ALCOOLS -R203	50	151	208	214	508	735	854	845	836	724
1665 AJUSTEMENT (ACCISES UEBl) - R203	74	42	-1	56	-109	-13	-50	-178	1	0
1670 TAXE SUR LES ASSURANCES -R204	51	156	176	188	214	241	264	298	351	394
1675 TAXE SUR LES TRANSPORTS -R204	2	0	0	0	0	0	0	0	0	0
1680 TAXE D ATTERISSAGE -R204	0	72	64	26	61	39	33	47	50	109
1685 PRELEVEMENT SUR SOMMES ENGAGEES PARIS-R204	1	2	2	2	2	2	2	2	1	1
1688 TAXE SUR LE LOTO - R204	0	0	0	0	0	0	7	38	54	72
1690 PRELEVEMENT SUR LES JEUX DE CASINO - R204	0	0	0	0	0	0	0	65	69	81
1710 DROIT DE TIMBRE -R206	47	62	61	62	66	110	114	105	125	129
1715 DROITS D ENREGISTREMENT -R206	240	804	1041	1026	1114	1324	1640	1506	1493	2132
1720 DROITS D HYPOTHEQUE -R206	30	86	95	119	118	121	132	130	146	159
1725 TAXE SUR LES TITRES DES SOCIETES -R206	321	864	987	1110	1271	1519	1667	1904	2042	2280
1730 TAXE SUR LES VEHICULES TOTAL	152	246	260	266	393	356	374	385	399	421
1740 TAXE SUR LES VEHICULES DES ENTREPRISES-R207	76	123	130	133	196	178	187	191	197	209
1540 TAXE SUR LES VEHICULES DES MENAGES - R61	76	123	130	133	197	178	187	194	202	212
1755 TAXE DES CABARETS -R207	10	13	14	14	11	15	16	18	19	18
1780 AUTRES IMPOTS LIES A LA PRODUCTION -R207	0	0	0	0	0	0	0	0	0	0
1790 TOTAL	9793	32097	31979	34874	37418	42918	52458	56446	62541	63909

IMPOTS PAR TYPE ET PAR SOUS SECTEUR

LUXEMBOURG

MIO LFR

S62

	1970	1978	1979	1980	1981	1982	1983	1984	1985	1986
1500 IMPOT SUR REVENU PERSONNES PHYSIQUES-R61(a)	245	798	706	757	844	994	1082	1049	1124	1131
1505 IMPOT SUR LES SALAIRES -R61	449	1710	1779	2049	2155	2285	2668	2910	2978	3326
1560 TAXE SUR LA VALEUR AJOUTEE -R201	117	550	552	574	636	769	845	866	838	901
1565 IMPOT SUR LE CHIFFRE D AFFAIRE -R201(c)	59	0	0	0	0	0	0	0	0	0
1700 IMPOT FONCIER -R205	197	328	347	346	355	376	457	488	506	521
1730 TAXE SUR LES VEHICULES TOTAL	38	62	63	66	96	87	91	94	97	103
1740 TAXE SUR LES VEHICULES DES ENTREPRISES-R207	19	31	31	33	48	43	45	46	48	51
1540 TAXE SUR LES VEHICULES DES MENAGES - R61	19	31	32	33	48	44	46	48	49	52
1745 IMPOT COMMERCIAL -R207	1009	3309	3121	3238	3153	3738	5139	4908	5866	5872
1750 IMPOT SUR LA SOMME DES SALAIRES -R207	170	442	463	400	439	474	488	533	570	612
1760 TAXE DE SEJOUR -R207	4	11	12	13	14	16	17	23	31	33
1780 AUTRES IMPOTS LIES A LA PRODUCTION -R207	0	0	0	0	0	0	0	0	0	0
1790 TOTAL	2288	7210	7043	7443	7692	8739	10787	10871	12010	12519

IMPOTS PAR TYPE ET PAR SOUS SECTEUR

UNITED KINGDOM

M10 UKL

S60

	1970	1978	1979	1980	1981	1982	1983	1984	1985	1986
200 INCOME TAX - R61	5517	18234	19704	23371	26955	29783	31020	32063	33965	39283
201 A) ON WAGES AND SALARIES - R61	3986	14669	16263	19748	22102	24185	24398	25364	26670	29814
202 B) ON RENT OF LAND AND BUILDINGS - R61	75	1477								
203 C) ON DIVIDENDS, INTERESTS, TRADING INC -R61	1316	2978	2956	3098	4098	4596	5448	5518	6046	8196
204 D) ON CURRENT PUBLIC GRANTS TO HOUSEH.-R61	140	440	485	525	755	1002	1174	1181	1249	1273
210 SURTAX - R61	266	18	12	6	3	3	3	1	0	0
215 PROFITS TAX - R61	2	0	0	0	0	0	0	0	0	0
220 PETROLEUM REVENUE TAX - R61	0	183	726	1798	2478	2819	5442	6882	7369	2703
222 SUPPLEMENTARY PETROLEUM DUTY -(R61)	0	0	0	0	1531	2215	676	0	0	0
225 CORPORATION TAX - R61	1634	3587	4104	4834	4314	5244	5706	6884	9118	12046
230 TAX ON CAPITAL GAINS - R61	264	415	528	642	636	805	888	928	1220	1569
235 DEVELOPMENT LAND TAX - R61	0	20	32	42	43	67	71	75	68	65
240 BETTERMENT LEVY - R61	26	0	0	0	0	0	0	0	0	0
242 IBA LEVY (TV CONTRACTORS ADD.PAYM.)-R61	22	68	53	51	48	56	15	48	14	63
250 DEATH DUTIES - R72	378	348	393	433	449	478	540	602	805	894
255 TAX ON OTHER CAPITAL TRANSFERS - R72 (a)	0	24	25	14	28	40	32	56	49	60
260 SPECIAL CHARGE - R72	5	0	0	0	0	0	0	0	0	0
265 SPECIAL TAX ON BANKING DEPOSITS -(R72)	0	0	0	0	267	88	0	0	0	0
270 VALUE ADDED TAX - R201	0	5056	5915	11051	10482	13012	14218	16521	18904	21284
275 PURCHASE TAX - R201	1245	0	0	0	0	0	0	0	0	0
290 PROTECTIVE DUTIES - R202 (b)(d)	250	29	5	-6	58	24	36	16	-21	37
295 AGRICULTURAL LEVIES - R202	0	-5	-6	15	29	-39	7	-58	15	29
310 DUTY ON HYDROCARBON OILS - R203 (c)	1340	2393	2705	3327	4312	1987	5376	5944	6292	7151
325 DUTY ON TOBACCO , TOTAL	1150	2153	2478	2735	3252	3527	3759	4058	4378	4643
300 - DUTY ON TOBACCO:PROTECTIVE ELEMENT - R202	12	0	0	0	0	0	0	0	0	0
330 - DUTY ON TOBACCO: NON PROTECT ELEMENT-R203	1138	2153	2478	2735	3252	3527	3759	4058	4378	4643
335 DUTY ON MATCHES - R203	9	7	5	5	10	12	11	11	11	9
340 DUTY ON MECHANICAL LIGHTERS - R203	2	4	4	5	4	6	7	8	8	10
345 DUTY ON SPIRITS - R203	375	998	1089	1072	987	1356	1284	1381	1407	1310
350 DUTY ON WINES , TOTAL	85	320	345	378	483	557	621	634	677	700
305 - DUTY ON WINES:PROTECTIVE ELEMENT - R202 (d)	8	0	0	0	0	0	0	0	0	0
355 - DUTY ON WINES:NON PROTECTIVE ELEMENT-R203	77	320	345	378	483	557	621	634	677	700
360 DUTY ON BEER - R203	461	906	905	1029	1324	1511	1647	1800	1943	1974
365 DUTY ON CIDER AND PERRY - R203	0	12	12	13	17	23	30	42	50	52
370 CAR TAX - R203	0	388	485	477	519	573	683	735	845	927
375 OTHER DUTIES ON GOODS - R203	2	0	3	2	5	5	13	8	5	4
380 DUTY ON BETTING AND GAMING - R204	124	345	376	456	501	578	613	651	728	763
385 RATES - R205	1845	5816	6890	8655	10626	12314	12385	13050	13763	15889
390 STAMP DUTIES ON TRANSFERS OF STOCKS - R206	54	188	195	233	253	333	408	396	470	767
395 STAMP DUTIES ON OTHER TRANSACTIONS - R206	70	245	369	397	513	499	671	565	690	938
400 MOTOR VEHICLES DUTIES , TOTAL	445	1086	1117	1314	1511	1807	1948	2096	2388	2518
405 - MOTOR VEH. DUTIES PAID BY PRODUCERS-R207	208	496	516	588	671	785	764	807	906	952
245 - MOTOR VEH. DUTIES PAID BY HOUSEHOLDS-R61	237	590	601	726	840	1022	1184	1289	1482	1566
412 GAS LEVY PAID BY BRIT GAS -(R207)	0	0	0	0	255	439	534	502	520	524
415 SELECTIVE EMPLOYMENT TAX - R207	844	0	0	0	0	0	0	0	0	0
420 NATIONAL INSURANCE SURCHARGE - R207	0	1586	2853	3397	3581	3646	1540	1235	96	2
435 OTHER TAXES LINKED TO PROD+IMPORT - R207	4	13	8	10	11	9	12	13	10	20
440 ADJUSTMENT TO ACCRUAL BASIS	16	777	2649	895	2678	-1148	1222	640	736	-1949
450 TOTAL (ON ACCRUAL BASIS)	16435	45214	53979	66651	78163	85629	91418	97787	106682	114486

IMPOTS PAR TYPE ET PAR SOUS SECTEUR

UNITED KINGDOM

MID UKL

S61

	1970	1978	1979	1980	1981	1982	1983	1984	1985	1986
200 IMPOTS SUR LE REVENU-R61	5517	18234	19704	23371	26955	29783	31020	32063	33965	39283
201 A) IMPOTS SUR LES SALAIRES-R61	3986	14669	16263	19748	22102	24185	24398	25364	26670	29814
202 B) IMPOTS SUR LES REVENUS FONCIERS-R61	75	147								
203 C) IMPOTS SUR LES DIVIDENDES-R61	1316	2978	2956	3098	4098	4596	5448	5518	6046	8196
204 D) IMPOTS SUR TRANSFERTS PUB. AUX MENAGE-R61	140	440	485	525	755	1002	1174	1181	1249	1273
210 SURTAXE-R61	266	18	12	6	3	3	3	1	0	0
215 IMPOT SUR LES PROFITS-R61	2	0	0	0	0	0	0	0	0	0
220 TAXE SUR LES REVENUS PETROLIERS-R61	0	183	726	1798	2478	2819	5442	6882	7369	2703
222 DROIT SUPPLEMENTAIRE SUR LE PETROLE -(R61)	0	0	0	0	1531	2215	676	0	0	0
225 IMPOT SUR LES SOCIETES-R61	1634	3587	4104	4834	4314	5244	5706	6884	9118	12046
230 IMPOT SUR LES GAINS EN CAPITAL-R61	264	415	528	642	636	805	888	928	1220	1569
235 IMPOT SUR LES TERRAINS A BATIR-R61	0	20	32	42	43	67	71	75	68	65
240 IMPOT SUR LES PLUS-VALUES FONCIERES-R61	26	0	0	0	0	0	0	0	0	0
242 IMPOT IBA (PAIEM.ADD.OPERATEURS IV) - R61	22	68	53	51	48	56	15	48	14	63
250 DROITS DE SUCCESSION-R72	378	348	393	433	449	478	540	602	805	894
255 IMPOT SUR LES MUTATIONS DE CAPITAL-R72 (a)	0	24	25	14	28	40	32	56	49	60
260 CONTRIBUTION SPECIALE-R72	5	0	0	0	0	0	0	0	0	0
265 TAXE SPECIALE SUR LES DEPOTS BANCAIRES-(R72)	0	0	0	0	267	88	0	0	0	0
270 TAXE SUR LA VALEUR AJOUTEE - R201	0	5056	5915	11051	10482	13012	14218	16521	18904	21284
275 IMPOT SUR LES ACHATS - R201	1245	0	0	0	0	0	0	0	0	0
290 DROITS PROTECTEURS - R202 (b/a)	250	29	5	-6	58	24	36	16	-21	37
295 PRELEVEMENT AGRICOLE - R202	0	-5	-6	15	29	-39	7	-58	15	29
310 DROITS SUR LES HUILES MINERALES - R203 (c)	1340	2393	2705	3327	4312	1987	5376	5944	6292	7151
325 DROITS SUR LE TABAC-TOTAL	1150	2153	2478	2735	3252	3527	3759	4058	4378	4643
300 - ELEM. PROTECTEUR DES DROITS SUR TABAC-R202	12	0	0	0	0	0	0	0	0	0
330 - ELEM. NON PROTECTEUR DES DROITS TABAC-R203	1138	2153	2478	2735	3252	3527	3759	4058	4378	4643
335 DROITS SUR LES ALLUMETTES - R203	9	7	5	5	10	12	11	11	11	9
340 DROITS SUR LES APPAREILS D ALLUMAGE -R203	2	4	4	5	4	6	7	8	8	10
345 DROITS SUR LES ALCOOLS -R203	375	998	1089	1072	987	1356	1284	1381	1407	1310
350 DROITS SUR LES VINS - TOTAL	85	320	345	378	483	557	621	634	677	700
305 - ELEM. PROTECTEUR DES DROITS SUR VINS -R202 (d)	8	0	0	0	0	0	0	0	0	0
355 - ELEM. NON PROTECTEUR DE DROIT SUR VIN-R203	77	320	345	378	483	557	621	634	677	700
360 DROITS SUR LA BIERE -R203	461	906	905	1029	1324	1511	1647	1800	1943	1974
365 DROITS SUR LES CIDRES ET POIRES -R203	0	12	12	13	17	23	30	42	50	52
370 TAXE SUR L ACHAT DE VOITURES -R203	0	388	485	477	519	573	683	735	845	927
375 AUTRES DROITS SUR LES BIENS -R203	2	0	3	2	5	5	13	8	5	4
380 DROITS SUR LES JEUX ET PARIS -R204	124	345	376	456	501	578	613	651	728	763
385 CONTRIBUTIONS FONCIERES -RATES-R205	0	68	74	80	105	103	108	130	129	158
390 DROITS SUR TRANSACTIONS VALEURS MOBIL.-R206	54	188	195	233	253	333	408	396	470	767
395 DROITS DE TIMBRE SUR AUTRES TRANSACTION-R206	70	245	369	397	513	499	671	565	690	938
400 TAXE SUR LES VEHICULES A MOTEUR-TOTAL	445	1086	1117	1314	1511	1807	1948	2096	2388	2518
405 - TAXE SUR VEH. PAYEE PAR ENTREPRISES-R207	208	496	516	588	671	785	764	807	906	952
245 - TAXE SUR VEHICULES PAYEE PAR MENAGES-R61	237	590	601	726	840	1022	1184	1289	1482	1566
412 IMPOTS SUR LE GAZ PAYE PAR BRIT GAZ -(R207)	0	0	0	0	255	439	534	502	520	524
415 TAXE SELECTIVE SUR L EMPLOI -R207	844	0	0	0	0	0	0	0	0	0
420 IMPOT COMPL.POUR ASSURANCE NATIONALE - R207	0	1586	2853	3397	3581	3646	1540	1235	96	2
435 AUTRES IMPOTS LIES A PRODUCTION+IMPORT -R207	4	13	8	10	11	9	12	13	10	20
440 AJUSTEMENT P.PASS.A LA BASE DES DROITS CONST	34	865	2835	1186	2788	-823	1210	785	790	-1325
450 TOTAL (BASE DES DROITS CONSTATES)	14608	39554	47349	58367	67752	73743	79129	85012	93102	99379

IMPOTS PAR TYPE ET PAR SOUS SECTEUR

UNITED KINGDOM

MIO UKL

562	1970	1978	1979	1980	1981	1982	1983	1984	1985	1986
385 CONTRIBUTIONS FONCIERES -RATES-R205	1845	5748	6816	8575	10521	12211	12277	12920	13634	15731
440 AJUSTEMENT P.PASS.A LA BASE DES DROITS CONST	-18	-88	-186	-291	-110	-325	12	-145	-54	-624
450 TOTAL (BASE DES DROITS CONSTATES)	1827	5660	6630	8284	10411	11886	12289	12775	13580	15107

IMPOTS PAR TYPE ET PAR SOUS SECTEUR

IRELAND

1000 IRL

560

	1970-71	1978	1979	1980	1981	1982	1983	1984	1985	1986
1201 INCOME TAX - R61	112840	604410	732270	1013020	1246119	1457679	1660639	1967779	2105439	2382599
1205 SURTAX - R61	3810	0	0	0	0	0	0	0	0	0
1207 YOUTH EMPLOYMENT LEVY - R61	0	0	0	0	0	38150	69830	84170	84250	91100
1208 INCOME LEVY - R61	0	0	0	0	0	0	40160	78030	74110	33000
1210 CORPORATION PROFITS TAX - R61	20340	4220	1960	1490	0	0	0	0	0	0
1215 CORPORATION TAX - R61	0	101830	128340	138780	199660	231790	214860	209630	217520	258000
1220 WEALTH TAX - R61	0	710	760	800	710	600	650	170	170	100
1225 CAPITAL GAINS TAX - R61	0	3240	4000	5990	6170	8200	8670	9400	10200	10500
1230 FEES UNDER THE PETROLEUM MINERALS ACTS-R61	510	2360	1890	4260	3430	5940	6890	7530	8170	4400
1235 AGRICULTURAL PRODUCE DUTY - R61	0	0	10440	4470	0	10	0	0	0	0
1240 ESTATE DUTIES - R72	6310	5890	3300	3030	2170	1710	1590	1030	570	300
1245 CAPITAL ACQUISITIONS ACT - R72	0	4990	7530	7990	9160	11780	14670	18320	19690	21000
1260 VALUE ADDED TAX - R201	0	414420	421000	430630	568710	877310	1084709	1268779	1293679	1373199
1265 TURNOVER TAX (OLD TAX) - R201	41190	0	0	0	0	0	0	0	0	0
1270 WHOLESALE TAX (OLD TAX) - R201	25040	0	0	0	0	0	0	0	0	0
1280 CUSTOM DUTIES (PROTECTIVE) - R202	14950	3870	660	1040	1900	1380	4930	2420	-1420	-2200
1285 LEVIES ON AGRICULTURAL GOODS - R202	0	110	90	0	90	320	-30	50	0	0
1300 SUGAR CONTRIBUTIONS - R203	0	170	120	0	100	370	-50	0	0	0
1305 DUTY ON MINERAL HYDROCARBON LIGHT OIL -R203	39750	123240	126690	177130	229490	245590	275500	282450	291820	311800
1310 DUTY ON OTHER SORTS OF OIL - R203	7380	33720	36870	82680	100750	96200	111840	117840	131170	166200
1315 DUTY ON TOBACCO - R203	50500	88770	114080	147570	190490	222180	247360	275080	296900	301600
1320 DUTY ON MATCHES - R203	520	620	680	630	610	630	590	540	530	500
1325 DUTY ON SPIRITS - R203	22800	74710	86500	116730	135960	131940	116030	114060	116370	115500
1330 DUTY ON WINE - R203	1870	6190	8730	14070	19760	23370	23100	25300	26560	27100
1340 DUTY ON BEER - R203	33520	101910	118820	150920	189610	226850	232170	239560	244080	247400
1345 DUTY ON CIDER AND PERRY - R203	50	50	260	470	550	710	850	1250	1480	1800
1350 DUTY ON TABLE WATER - R203	1110	2960	3210	8900	12110	12560	12930	14200	13750	14600
1355 DUTY ON TYRES AND TUBES - R203	1000	3060	850	910	900	770	600	450	460	300
1360 DUTY ON MOTOR VEHICLE PARTS - R203	7100	49920	83240	115560	152680	138160	122540	129810	152640	151900
1362 DUTY ON TELEVISION SETS - R203	0	0	4110	6060	7050	6140	6260	6250	4060	5500
1363 DUTY ON VIDEOS - R203	0	0	0	0	0	550	540	740	1950	2500
1364 DUTY ON GRAMOPHONE RECORDS - R203	0	0	500	850	1000	700	920	1000	1130	900
1368 DUTY ON MECHANICAL LIGHTERS - R203	0	0	0	180	210	230	260	410	610	600
1370 TAXES ON INSURANCE POLICIES - R204	140	740	860	1060	1170	2710	12670	20050	22570	21700
1375 SWEEPSTAKE DUTIES - R204	1000	650	490	540	600	500	800	680	490	300
1380 BETTING TAXES - R204	1920	10040	11070	15260	18130	19200	19840	21730	16590	18300
1385 BROADCASTING LICENCE FEES - R204	350	1400	500	1610	2310	2290	2730	3280	3600	4700
1390 BANK LEVY - R204	0	0	0	0	5010	20330	24940	24990	25060	25100
1400 RATES - R205	51270	86880	96030	109400	109780	113860	136460	158030	176100	180800
1402 RESIDENTIAL PROPERTY TAX - R205	0	0	0	0	0	0	1030	1060	2100	1800
1405 RESOURCE TAX - R205	0	0	0	250	590	0	0	0	0	0
1410 STAMP DUTIES - R206	4460	33210	42080	46500	59530	61090	63940	65700	70900	80700
1415 FEE STAMPS - R206	1060	3570	2830	3620	7350	8440	9500	11360	12570	13500
1425 MOTOR VEHICLES DUTY TOTAL	15580	17090	18490	23150	36710	68000	89900	105310	117300	126400
1430 MOTOR VEHICLE DUTY PAID BY ENTERPRISES-R207	7010	7690	8320	10420	16520	30600	40460	47390	52800	56900
1222 MOTOR VEHICLES DUTY PAID BY HOUSEHOLD	8570	9400	10170	12730	20190	37400	49450	57920	64500	69500
1435 LICENCES - R207	380	710	970	3140	3900	4540	11630	13970	14240	14100
1440 EMPL.CONTRI.TO EMPL.GUARANTEE FUND - R207	0	0	0	6880	4030	10	0	0	0	0
1450 OTHER TAXES LINKED TO PRODUCTION - R207	270	4830	7170	19110	11430	12120	16060	25740	37410	38500
1455 TOTAL	467020	1790489	2077389	2664679	3339929	4054909	4648509	5308149	5594819	6046099

IMPOTS PAR TYPE ET PAR SOUS SECTEUR

IRELAND

1000 IRL

S61	1970-71	1978	1979	1980	1981	1982	1983	1984	1985	1986
1201 IMPOT SUR LE REVENU -R61	112840	604410	732270	1013020	1246119	1457679	1660639	1967779	2105439	2382599
1205 SURTAXE -R61	3810	0	0	0	0	0	0	0	0	0
1207 PRELEVEMENT POUR L EMPLOI DES JEUNES -R61	0	0	0	0	0	38150	69830	84170	84250	91100
1208 PRELEVEMENT SUR LE REVENU - R61	0	0	0	0	0	0	40160	78030	74110	33000
1210 IMPOT SUR LE PROFIT DES SOCIETES -R61	20340	4220	1960	1490	0	0	0	0	0	0
1215 IMPOT SUR LES SOCIETES -R61	0	101830	128340	138780	199660	231790	214860	209630	217520	258000
1220 IMPOT SUR LE PATRIMOINE -R61	0	710	760	800	710	600	650	170	170	100
1225 IMPOT SUR LES GAINS EN CAPITAL -R61	0	3240	4000	5990	6170	8200	8670	9400	10200	10500
1230 IMPOT SUR L EXPLOITATION PETROLIERE -R61	510	2360	1890	4260	3430	5940	6890	7530	8170	4400
1235 DROITS SUR LE REVENU DES PROD.AGRIC.-R61	0	0	10440	4470	0	10	0	0	0	0
1240 DROITS SUR LES SUCCESSIONS ET DONATIONS-R72	6310	5890	3300	3030	2170	1710	1590	1030	570	300
1245 IMPOT SUR LES ACQUISITIONS DE CAPITAL -R72	0	4990	7530	7990	9160	11780	14670	18320	19690	21000
1260 TAXE SUR LA VALEUR AJOUTEE -R201	0	414420	421000	430630	568710	877310	1084709	1268779	1293679	1373199
1265 TAXE SUR LE CHIFFRE D AFFAIRE -R201	41190	0	0	0	0	0	0	0	0	0
1270 TAXE SUR LES VENTES -R201	25040	0	0	0	0	0	0	0	0	0
1280 DROITS D IMPORTATION -R202	14950	3870	660	1040	1900	1380	4930	2420	-1420	-2200
1285 PRELEVEMENTS AGRICOLES -R202	0	110	90	0	90	320	-30	50	0	0
1300 COTISATIONS SUCRE -R203	0	170	120	0	100	370	-50	0	0	0
1305 DROITS SUR LES HUILES MINERALES LEGERE-R203	39750	123240	126690	177130	229490	245590	275500	282450	291820	311800
1310 DROITS SUR LES AUTRES HUILES MINERALES-R203	7380	33720	36870	82680	100750	96200	111840	117840	131170	166200
1315 DROITS SUR LE TABAC -R203	50500	88770	114080	147570	190490	222180	247360	275080	296900	301600
1320 DROITS SUR LES ALLUMETTES -R203	520	620	680	630	610	630	590	540	530	500
1325 DROITS SUR LES ALCOOLS -R203	22800	74710	86500	116730	135960	131940	116030	114060	116370	115500
1330 DROITS SUR LES VINS -R203	1870	6190	8730	14070	19760	23370	23100	25300	26560	27100
1340 DROITS SUR LA BIERE -R203	33520	101910	118820	150920	189610	226850	232170	239560	244080	247400
1345 DROITS SUR LES CIDRES ET POIRES -R203	50	50	260	470	550	710	850	1250	1480	1800
1350 DROITS SUR LES EAUX MINERALES -R203	1110	2960	3210	8900	12110	12560	12930	14200	13750	14600
1355 DROITS SUR LES PNEUMATIQUES -R203	1000	3060	850	910	900	770	600	450	460	300
1360 DROITS SUR LES PIECES DE VEHICULES -R203	7100	49920	83240	115560	152680	138160	122540	129810	152640	151900
1362 DROITS SUR LES POSTES DE TV -R203	0	0	4110	6060	7050	6140	6260	6250	4060	5500
1363 DROITS SUR LES VIDEOS - R203	0	0	0	0	0	550	540	740	1950	2500
1364 DROITS SUR LES DISQUES - R203	0	0	500	850	1000	700	920	1000	1130	900
1368 DROITS SUR LES BRIQUETS - R203	0	0	0	180	210	230	260	410	610	600
1370 TAXE SUR LES ASSURANCES -R204	140	740	860	1060	1170	2710	12670	20050	22570	21700
1375 TAXE SUR LES LOTERIES -R204	1000	650	490	540	600	500	800	680	490	300
1380 TAXE SUR LES PARIS -R204	1920	10040	11070	15260	18130	19200	19840	21730	16590	18300
1385 TAXES RADIOPHONIQUES -R204	350	1400	500	1610	2310	2290	2730	3280	3600	4700
1390 TAXE SUR LES BANQUES - R204	0	0	0	0	5010	20330	24940	24990	25060	25100
1400 CONTRIBUTIONS FONCIERES -RATES -R205	0	86880	0	0	0	10000	20000	22000	23000	8000
1402 TAXE SUR LA PROPRIETE RESIDENTIELLE - R205	0	0	0	0	0	0	1030	1060	2100	1800
1405 IMPOTS SUR LES TERRAINS AGRICOLES -R205	0	0	0	250	590	0	0	0	0	0
1410 DROITS DE TIMBRE -R206	4460	33210	42080	46500	59530	61090	63940	65700	70900	80700
1415 DROITS ET REDEVANCES -R206	1060	3570	2830	3620	7350	8440	9500	11360	12570	13500
1425 TAXE SUR LES VEHICULES TOTAL	15580	17090	18490	23150	36710	68000	89900	105310	117300	126400
1430 TAXE SUR LES VEHICULES DES ENTREPRISES-R207	7010	7690	8320	10420	16520	30600	40460	47390	52800	56900
1222 TAXE SUR LES VEHICULES DES MENAGES - R61	8570	9400	10170	12730	20190	37400	49450	57920	64500	69500
1435 DROITS DE LICENCE -R207	380	710	970	3140	3900	4540	11630	13970	14240	14100
1440 COTIS.EMPLOYEUR FONDS GARANTIE EMPLOI-R207	0	0	0	6880	4030	10	0	0	0	0
1450 AUTRES IMPOTS LIES A LA PRODUCTION -R207	270	4830	7170	19110	11430	12120	16060	25740	37410	38500
1455 TOTAL	415750	1790489	1981359	2555279	3230149	3951049	4532049	5172119	5441719	5873299

IMPOTS PAR TYPE ET PAR SOUS SECTEUR

IRELAND

1000 IRL

562

	1970-71	1978	1979	1980	1981	1982	1983	1984	1985	1986
1400 CONTRIBUTIONS FONCIERES -RATES -R205	51270	86880	96030	109400	109780	103860	116460	136030	153100	172800
1455 TOTAL	51270	86880	96030	109400	109780	1038700	115660	136030	153000	172800
1401	114	505	577	1000	900	800	1000	1000	1000	1000
1402	0	0	0	0	0	0	0	0	0	0
1403	0	100	100	100	100	100	100	100	100	100
1404	10	10	10	10	10	10	10	10	10	10
1405	10	10	10	10	10	10	10	10	10	10
1406	10	10	10	10	10	10	10	10	10	10
1407	10	10	10	10	10	10	10	10	10	10
1408	10	10	10	10	10	10	10	10	10	10
1409	10	10	10	10	10	10	10	10	10	10
1410	10	10	10	10	10	10	10	10	10	10
1411	10	10	10	10	10	10	10	10	10	10
1412	10	10	10	10	10	10	10	10	10	10
1413	10	10	10	10	10	10	10	10	10	10
1414	10	10	10	10	10	10	10	10	10	10
1415	10	10	10	10	10	10	10	10	10	10
1416	10	10	10	10	10	10	10	10	10	10
1417	10	10	10	10	10	10	10	10	10	10
1418	10	10	10	10	10	10	10	10	10	10
1419	10	10	10	10	10	10	10	10	10	10
1420	10	10	10	10	10	10	10	10	10	10
1421	10	10	10	10	10	10	10	10	10	10
1422	10	10	10	10	10	10	10	10	10	10
1423	10	10	10	10	10	10	10	10	10	10
1424	10	10	10	10	10	10	10	10	10	10
1425	10	10	10	10	10	10	10	10	10	10
1426	10	10	10	10	10	10	10	10	10	10
1427	10	10	10	10	10	10	10	10	10	10
1428	10	10	10	10	10	10	10	10	10	10
1429	10	10	10	10	10	10	10	10	10	10
1430	10	10	10	10	10	10	10	10	10	10
1431	10	10	10	10	10	10	10	10	10	10
1432	10	10	10	10	10	10	10	10	10	10
1433	10	10	10	10	10	10	10	10	10	10
1434	10	10	10	10	10	10	10	10	10	10
1435	10	10	10	10	10	10	10	10	10	10
1436	10	10	10	10	10	10	10	10	10	10
1437	10	10	10	10	10	10	10	10	10	10
1438	10	10	10	10	10	10	10	10	10	10
1439	10	10	10	10	10	10	10	10	10	10
1440	10	10	10	10	10	10	10	10	10	10
1441	10	10	10	10	10	10	10	10	10	10
1442	10	10	10	10	10	10	10	10	10	10
1443	10	10	10	10	10	10	10	10	10	10
1444	10	10	10	10	10	10	10	10	10	10
1445	10	10	10	10	10	10	10	10	10	10
1446	10	10	10	10	10	10	10	10	10	10
1447	10	10	10	10	10	10	10	10	10	10
1448	10	10	10	10	10	10	10	10	10	10
1449	10	10	10	10	10	10	10	10	10	10
1450	10	10	10	10	10	10	10	10	10	10
1451	10	10	10	10	10	10	10	10	10	10
1452	10	10	10	10	10	10	10	10	10	10
1453	10	10	10	10	10	10	10	10	10	10
1454	10	10	10	10	10	10	10	10	10	10
1455	10	10	10	10	10	10	10	10	10	10

569

IMPOTS PAR TYPE ET PAR SOUS SECTEUR

DANMARK

MIO DKR

S60

	1970	1978	1979	1980	1981	1982	1983	1984	1985	1986
3600 PERSONLIG INDKOMSTSKAT - R61	20796.9	60369.8	68378.1	77306.6	85385.4	96334.9	109144	116314	130751	138257
3605 SOEMANDSSKAT - R61	121.6	437.4	432.1	456.5	530.3	583.2	623.7	626.0	555.0	500.0
3610 FOLKEPENSIONSBIDRAG - R61	1636.9	1753.9	1944.6	2163.0	2368.7	7818.0	8357.2	8763.0	9495.4	10040.0
3615 PENSIONSFONDSBIDRAG - R61	0.0	2727.5	3019.1	3339.9	3642.9	0.0	0.0	0.0	0.0	0.0
3620 DAGPENGEFONDSBIDRAG - R61	0.0	1462.6	1621.4	1803.5	1975.0	2234.0	2387.9	4630.7	5426.4	5737.0
3625 KIRKESKAT - R61	396.5	995.6	1109.5	1247.7	1372.5	1554.0	1785.1	1902.0	2057.2	2175.0
3630 SKAT AF PENSIONSORDNINGER - R61	64.6	183.9	237.2	354.8	402.1	555.0	647.7	658.0	900.0	1140.1
3635 SAERLIG INDKOMSTSKAT - R61	231.0	915.0	1127.9	1053.5	930.3	619.5	681.0	583.2	1683.9	1954.2
3638 SKAT AF OPHAEVEDE PENSIONSORDNINGER - R61	0.0	36.2	44.9	82.3	103.3	112.2	160.9	141.9	145.9	150.0
3640 AFGIFTER AF GEVINSTER VED LOTTERI - R61	15.9	41.5	47.0	49.3	56.8	64.8	64.5	77.3	77.5	79.2
3641 DOEDSBOSKAT - R61	0.0	94.7	95.0	104.0	133.6	106.0	83.7	102.4	110.0	120.0
3642 SKAT AF LEJEFORHOEJELSER -R61	0.0	5.0	5.0	8.2	5.1	6.0	6.2	5.7	7.0	8.0
3643 AFGIFT AF UDBETALINGER FRA LD -R61	0.0	0.0	0.0	0.0	272.4	68.0	64.7	125.7	134.4	148.4
3645 SELSKABSSKAT - R61	1265.2	4241.2	4724.7	5445.6	5094.6	5346.6	6994.2	14188.4	14477.6	20653.9
3646 KULBRINTEAFGIFT - R61	0.0	0.0	0.0	0.0	0.0	0.0	0.0	37.8	26.3	466.3
3647 REALRENTEAFGIFT BETALT AF HUSHOLDNINGER-R61	0.0	0.0	0.0	0.0	0.0	0.0	0.0	179.2	754.0	1100.0
3648 REALRENTEAFGIFT BETALT AF SELSKABER- R61	0.0	0.0	0.0	0.0	0.0	0.0	0.0	3015.7	4490.6	6400.0
3650 KAPITALVINDINGSSKATTER - R61	0.0	141.0	130.2	115.4	84.8	45.0	23.0	43.0	36.2	30.0
3655 FORMUESKAT AF PERSONER - R61	267.0	717.1	731.2	943.8	817.9	709.0	843.4	1043.0	1340.0	1438.0
3656 FORMUESKAT AF DOEDSBOER - R61	0.0	21.8	18.6	19.6	24.8	19.2	19.2	20.0	20.0	20.0
3658 MIDLERTIDIG FORMUEAFG. APPENSIONSKAPIT.-R61	0.0	0.0	0.0	0.0	0.0	0.0	2777.0	0.0	0.0	0.0
3665 SKATTEBOEDER OG EFTERBETALINGER - R61	33.3	61.1	83.9	74.0	42.4	23.9	35.8	46.2	97.5	45.7
3670 AFGIFT AF ARV OG GAVE - R72	170.0	623.9	653.0	738.3	811.5	860.0	971.7	1114.1	1418.0	1700.0
3671 - ARVEAFGIFT - R72	0.0	0.0	555.1	649.7	722.2	765.4	971.7	1114.1	1418.0	1700.0
3672 - GAVEAFGIFT - R72	0.0	0.0	98.0	88.6	89.3	94.6	0.0	0.0	0.0	0.0
3676 STAT.ENGANGSGRUNDSKYLD LANDBRUGSEJEND-R72	0.0	0.0	0.0	264.0	0.0	0.0	0.0	0.0	0.0	0.0
3680 MOMS - R201	8989.9	28480.6	32852.5	36243.6	40786.7	44387.8	48006.0	52793.4	56809.0	61175.0
3690 TOLD - R202	723.3	108.4	114.6	114.5	109.1	121.6	137.0	163.4	165.7	179.6
3695 MIDLERTIDIG IMPORTAFGIFT - R202	0.0	0.0	0.0	0.0	0.0	0.0	0.0	0.0	0.0	0.0
3700 LANDBRUGSIMPORTAFGIFTER EKSPORTAFGIFT -R202	0.0	5.5	6.1	8.1	5.3	6.4	5.9	6.0	8.1	8.2
3710 BENZINAFGIFT - R203	1474.9	3037.3	3386.4	3712.5	3582.0	3832.7	4211.7	4370.9	4693.7	6724.9
3715 REGISTRERINGSAFGIFT AF MOTORKOERETOEJE-R202	1501.8	4441.4	4765.3	2988.8	3230.6	4350.3	6766.1	8912.6	11187.3	13263.9
3720 REGISTRERINGSAFGIFT AF FLY M. V. - R203	1.9	5.6	6.9	7.2	7.6	10.3	9.8	10.3	8.8	9.2
3725 AFGIFTER TIL SKIBSREGISTRET - R203	0.3	0.0	0.0	0.0	0.0	0.0	0.0	0.0	0.0	0.0
3730 AFGIFTER CIGARETTER OG ROEGTOBAK - R203	1892.8	3807.6	4259.0	4472.2	4666.8	5165.7	5736.1	6233.2	6458.3	6815.9
3735 AFGIFTER AF CIGARER, CERUTTER, CIGARILLO-R203	253.1	234.5	227.7	220.3	204.4	192.4	185.3	178.7	171.6	168.9
3740 INDT. VED SALG AF BANDEROLER - R203	1.1	4.4	3.4	3.4	3.5	3.4	5.8	6.7	10.0	10.0
3745 OMSAETNINGSAFGIFT AF CHOKOLADE OG SUKK-R203	259.7	310.7	327.5	330.9	342.4	437.6	569.0	586.8	610.9	707.5
3750 RAASTOFAFGIFT AF CHOKOLADE OG SUKKERVA-R203	10.4	13.7	13.8	14.2	15.0	25.2	30.6	33.9	36.1	47.6
3755 DAEKNINGSAFGIFT AF CHOKOLADE OG SUKKER-R203	0.7	2.0	1.6	2.0	1.9	3.0	3.7	5.4	7.9	8.6
3760 AFGIFT AF LAGEROMKOSTNINGER FOR SUKKER-R203	0.0	6.8	6.5	12.3	11.3	12.5	13.1	14.4	14.0	15.2
3765 AFGIFT AF KONSUMIS - R203	51.5	60.2	61.6	57.7	59.5	78.5	95.4	96.6	98.3	117.9
3770 AFGIFT AF KAFFE M.V. - R203	2.8	250.6	243.4	248.5	256.0	246.4	243.3	236.9	237.6	221.5
3775 AFGIFT AF MINERALVAND - R203	124.9	204.1	199.2	195.2	190.8	201.0	210.2	391.8	391.3	417.7
3780 AFGIFT AF OEL - R203	978.2	1896.4	1957.3	1983.4	2001.1	2047.4	2527.9	2669.3	2664.3	2907.4
3785 AFGIFT AF VIN OG FRUGTVIN - R203	216.9	546.1	599.1	610.8	689.8	840.8	1039.4	1122.3	1210.5	1370.2
3790 AFGIFT AF SPIRITUS - R203	560.7	1364.2	1453.7	1431.8	1575.2	1753.7	1903.7	1930.4	2083.2	2168.0
3795 RESTAURATIONSAFGIFT AF STAERKE DRIKKE -R203	80.0	0.0	0.0	0.0	0.0	0.0	0.0	0.0	0.0	0.0
3800 AFGIFT AF MODTAGERE M.V. - R203	77.9	396.1	409.0	376.3	419.9	479.9	554.1	807.8	663.3	791.0
3801 - AFGIFT AF RADIOMODTAGERE M.V. - R203	0.0	77.0	74.8	67.4	65.5	73.1	86.1	98.4	100.8	109.5
3802 - AFGIFT AF FJERNSYNSMODTAGERE M.V. - R203	0.0	109.9	99.2	92.7	89.0	95.6	102.3	118.1	138.0	175.4
3803 - AFGIFT AF BILLEDOPTAGERE M.V. - R203	0.0	7.2	11.5	17.3	56.9	84.4	93.0	126.7	139.5	185.3
3804 - AFGIFT AF HAARDE HVIDEVARER M.V. - R203	0.0	202.0	223.5	198.9	208.5	226.8	272.7	464.6	285.0	320.8
3805 AFGIFT AF GRAMMOFONPLADER - R203	17.5	37.2	45.1	45.5	49.0	55.5	59.7	65.4	75.5	87.3

IMPOTS PAR TYPE ET PAR SOUS SECTEUR

DANMARK

MIO DKR

560

	1970	1978	1979	1980	1981	1982	1983	1984	1985	1986
3806 AFGIFT AF MINDRE HUSHOLDNINGSAPPARATER-R203	0.0	0.0	0.0	0.0	0.0	0.0	0.0	0.0	60.2	60.6
3810 AFGIFT AF SPILLEKORT - R203	1.2	2.3	2.1	1.9	1.9	2.0	2.0	2.2	2.1	1.9
3815 AFGIFT AF TAENDSTIKKER - R203	5.2	3.6	3.0	3.1	2.9	2.6	2.5	2.3	2.1	2.0
3820 AFGIFT AF CIGAR- OG CIGARETTAENDERE - R203	1.3	7.4	10.2	8.2	10.9	11.0	15.5	18.2	18.6	19.3
3825 AFGIFT AF GLOEDELAMPER - R203	54.1	70.6	73.0	67.0	70.6	99.2	140.2	144.5	149.9	183.5
3830 AFGIFT AF PARFUMER OG TOILETARTIKLER -R203	116.9	189.4	207.9	213.8	243.0	304.3	334.6	370.9	409.9	428.6
3835 ALMANAKAFGIFT - R203	3.4	0.0	0.0	0.0	0.0	0.0	0.0	0.0	0.0	0.0
3840 LAKSEAFGIFT - R203	0.0	0.5	0.5	1.2	0.5	0.2	0.0	0.0	0.0	0.0
3845 INDT. VED SALG AF NUMMERPLADER - R203	11.2	48.5	45.8	43.1	52.0	65.1	99.5	136.5	259.5	450.6
3850 AFGIFT AF BYGNINGSATTESTER - R203	28.0	37.2	40.8	37.6	35.0	29.3	47.6	50.0	70.3	74.0
3855 AFGIFT AF PAPIR OG PAP - R203	11.5	0.0	0.0	0.0	0.0	0.0	0.0	0.0	0.0	0.0
3860 AFGIFT AF SUKKER M.M. - R203	0.0	181.8	186.8	174.1	183.6	218.7	239.0	231.0	210.8	194.5
3865 PRODUKTIONSFGIFT AF SUKKER - R203	0.0	9.7	6.8	8.1	2.3	14.0	18.9	8.5	20.1	20.4
3870 AFGIFT AF THE - R203	0.0	10.0	11.3	11.8	11.2	11.7	12.1	12.0	11.5	12.8
3875 AFGIFT AF ELEKTRICITET - R203	0.0	353.8	678.5	1221.7	1544.9	1525.1	1857.2	1947.1	2031.4	3400.0
3880 AFGIFT AF VISSE OLIEPRODUKTER - R203	0.0	449.7	1008.2	1719.0	1734.0	1474.0	1329.8	1277.7	1336.0	4200.0
3885 AFGIFT AF VISSE DETAILSALGSPAKNINGER - R203	0.0	60.2	97.5	99.9	114.5	123.0	161.6	145.4	194.1	197.5
3890 AFG. AF UDVINDING OG IMPORT RAESTOFER - R203	0.0	0.0	7.8	15.6	12.9	10.0	9.6	12.6	16.3	17.0
3891 AFGIFT AF ENGANGSSERVICE - R203	0.0	0.0	0.0	0.0	0.0	9.9	21.1	23.5	25.4	27.9
3892 AFGIFT AF BEKAEMPELSESMIDLER - R203	0.0	0.0	0.0	0.0	0.0	3.7	10.9	10.1	10.2	10.0
3893 AFGIFT AF VIDEOKASSETTEBAND - R203	0.0	0.0	0.0	0.0	0.0	19.4	25.9	37.2	44.0	53.2
3894 AFGIFT AF STENKUL OG BRUNKUL M.V. - R203	0.0	0.0	0.0	0.0	0.0	66.1	166.8	181.0	200.9	632.6
3895 AFGIFT AF GAS - R203	0.0	0.0	31.0	55.8	69.9	103.8	75.7	20.5	8.7	50.0
3900 OMSAETNINGSAFGIFT AF SPIL VED VAEDDELO-R204	23.0	27.9	27.1	27.9	29.6	29.5	27.9	57.9	35.8	31.7
3905 OMSAETNINGSAFGIFT AF TIPNING - R204	50.0	124.1	132.5	151.7	170.3	208.5	209.0	214.8	215.8	224.6
3910 AFGIFT AF BIOGRAFBILLETER - R204	13.8	0.0	0.0	0.0	0.0	0.0	0.0	0.0	0.0	0.0
3915 AFGIFT AF ANSVARFORSIKRINGER MOTORKOE-R204	0.0	425.3	478.1	469.6	438.2	452.2	501.8	545.6	606.1	762.7
3920 AFGIFT AF LYSTFARTOEJSFORSIKRING - R204	0.0	12.0	13.6	13.3	13.7	19.7	35.0	39.9	43.6	50.7
3925 AFGIFT AF CHARTERFLYVNING - R204	0.0	48.5	72.1	108.6	121.6	125.5	121.5	127.1	147.4	223.1
3930 DIVERSE AFGIFTER AF VARER OG TJENESTER-R204	5.6	168.6	138.2	186.4	152.9	278.6	183.0	240.0	-5.6	-80.8
3940 GRUNDSKYLD - R205	1527.4	3824.0	4338.6	4572.3	4670.9	4733.9	4406.0	4408.0	4668.0	5285.0
3945 EJENDOMSSKYLD - R205	207.3	100.4	100.5	101.1	101.1	58.0	54.0	54.0	53.0	42.0
3951 DAEKNINGSAFG. GRUNDVAERDI OFF. EJENDOMME-R205	0.0	85.5	95.7	125.6	126.1	145.2	131.0	118.0	123.0	157.0
3952 DAEKNINGSAFG. FORSKELVAERDI OFF. EJEND.-R205	93.2	201.8	211.7	247.1	264.5	307.0	325.0	278.0	370.0	435.0
3953 DAEKNINGSAFG. FORSKELSV. FORRETNINGSEJD.-R205	144.5	304.5	340.8	365.7	377.8	315.8	291.0	306.0	387.0	457.0
3960 STEMPELAFGIFTER - R206	431.4	2152.0	2551.5	2143.1	1945.8	1980.9	2607.6	3355.0	4157.0	5176.0
3965 KAPITALTILFOERSELSAFGIFT - R206	0.0	46.8	52.6	32.3	44.7	47.7	66.2	162.9	176.0	331.5
3970 AFGIFT AF UDSYKNINGSGEBYR MATRIKELDIR-R206	11.6	49.2	54.0	47.1	29.9	22.9	14.0	34.4	39.2	36.2
3975 AFGIFTER TIL AKTIESELSKABSREGISTERET - R206	5.7	25.0	26.9	24.8	29.7	46.1	46.1	77.8	88.9	51.4
3980 VAEGTAFGIFTER I ALT	963.6	2833.6	2921.0	2887.7	2832.5	2830.3	2892.4	3027.9	3219.2	3409.0
3985 VAEGTAFGIFTER BETALT AF VIRKSOMHEDER - R207	417.4	1001.0	1058.9	1013.9	975.7	971.4	992.7	1056.7	1123.5	1189.7
3660 VAEGTAFGIFTER BETALT AF HUSHOLDNINGER - R61	546.2	1832.6	1862.1	1873.8	1856.8	1858.9	1899.7	1971.2	2095.7	2219.3
3990 AFGIFTER I FORBINDELSE MED KONTROL - R207	29.4	179.7	210.1	222.0	239.8	271.6	302.9	373.3	539.0	556.4
3995 AFGIFTER MED BEVILLINGER, AUTORISAT...-R207	44.6	109.6	101.1	114.5	130.1	165.7	127.1	288.2	403.2	391.3
4000 ANDRE AFGIFTER BETALT AF VIRKSOMHEDER -R207	20.2	39.1	43.2	35.8	38.7	41.6	45.7	62.4	149.4	77.6
4020 I ALT	46023.3	132170	149583	164143	178067	197459	224906	252586	283852	91065.9

IMPOTS PAR TYPE ET PAR SOUS SECTEUR

DANMARK

MIO DKR

561

	1970	1978	1979	1980	1981	1982	1983	1984	1985	1986
3600 IMPOT SUR REVENU PERSONNES PHYSIQUES-R61	12128.8	27756.0	29929.6	33066.3	36605.9	40542.2	43305.9	45592.7	54388.0	57510.0
3605 IMPOT SUR REVENU DES GENS DE MER -R61	82.1	239.8	236.0	246.5	288.4	313.9	319.6	315.1	262.0	236.0
3610 COTISATIONS POUR PENSION DE VIEILLESSE -R61	1636.9	1753.9	1944.6	2163.0	2368.7	7818.0	8357.2	8763.0	9495.4	10040.0
3615 COTISATIONS POUR PENSIONS SOCIALES -R61	0.0	2727.5	3019.1	3339.9	3642.9	0.0	0.0	0.0	0.0	0.0
3620 COTISATIONS POUR PRESTATIONS MALADIE -R61	0.0	1462.6	1621.4	1803.5	1975.0	2234.0	2387.9	4630.7	5426.4	5737.0
3625 TAXE ECCLESIASTIQUE -R61	396.5	995.6	1109.5	1247.7	1372.5	1554.0	1785.1	1902.0	2057.2	2175.0
3630 IMPOT SUR LE SYSTEME DE RETRAITE ...-R61	43.1	122.6	158.1	236.5	268.1	370.0	431.8	438.7	600.0	760.0
3635 IMPOT EXTRAORDINAIRE SUR LE REVENU -R61	154.0	610.0	751.9	702.3	620.2	413.0	454.0	388.8	1122.6	1302.8
3638 DROITS SUR ANNULATION REGIMES PENSION-R61	0.0	24.1	29.9	54.9	57.0	74.8	107.3	94.6	97.3	100.0
3640 IMPOT SUR GAINS AUX LOTERIES -R61	15.9	41.5	47.0	49.3	56.8	64.8	64.5	77.3	77.5	79.2
3641 IMPOT SUR REVENU DES PERS.DECEDEES - R61	0.0	63.1	63.3	69.3	89.1	70.7	55.8	68.3	73.3	80.0
3642 DROITS SUR AUGMENTATION DES LOYERS -R61	0.0	3.3	3.3	5.5	3.4	4.0	4.1	3.8	4.7	5.3
3643 DROITS SUR VERSEMENTS FONDS COUT DE VIE-R61	0.0	0.0	0.0	0.0	181.6	45.3	43.1	83.3	89.6	98.3
3645 IMPOT SUR LE REVENU DES SOCIETES -R61	1075.4	3603.6	4009.5	4620.6	4323.1	4531.4	5943.2	12057.6	12301.4	18169.3
3646 DROIT SUR EXTRACT. DES HYDROCARBURES - R61	0.0	0.0	0.0	0.0	0.0	0.0	0.0	37.8	26.3	466.3
3647 IMP.REV.CAP.SYST.RETR.PAYES PAR MENAGES-R61	0.0	0.0	0.0	0.0	0.0	0.0	0.0	179.2	754.0	1100.0
3648 IMP.SUR REV.DU CAP.DES SYST.DE RETRAITE-R61	0.0	0.0	0.0	0.0	0.0	0.0	0.0	3015.7	4490.6	6400.0
3650 IMPOT LIBERATOIRE SUR LE PATRIMOINE -R61	0.0	0.0	0.0	0.0	42.4	22.5	11.5	21.5	18.1	15.0
3655 IMPOT SUR LE PATRIMOINE DES PERS.- R61	267.0	717.1	731.2	943.8	817.9	709.0	843.4	1043.0	1340.0	1438.0
3656 IMPOT SUR PATRIMOINE DES PERS.DECEDEES -R61	0.0	21.8	18.6	19.6	24.8	19.2	19.2	20.0	20.0	20.0
3658 IMPOT TEMP. SUR FONDS DE PENSION -R61	0.0	0.0	0.0	0.0	0.0	0.0	2777.0	0.0	0.0	0.0
3665 AMENDES FISCALES ET REDRESSEMENTS FISC.-R61	27.2	40.9	60.5	52.4	29.1	13.7	27.6	36.2	83.4	30.0
3670 IMPOT SUR LES SUCCESSIONS ET DONATIONS -R72	170.0	623.9	653.0	738.3	811.5	860.0	971.7	1114.1	1418.0	1700.0
3671 IMPOT SUR LES SUCCESSIONS - R72	0.0	0.0	555.1	649.7	722.2	765.4	971.7	1114.1	1418.0	1700.0
3672 IMPOT SUR LES DONATIONS - R72	0.0	0.0	98.0	88.6	89.3	94.6	0.0	0.0	0.0	0.0
3676 CONTR.FONCIERE EXCEPTIONN.SUR PROP.R.AGR.R72	0.0	0.0	0.0	264.0	0.0	0.0	0.0	0.0	0.0	0.0
3680 TAXE SUR LA VALEUR AJOUTEE -R201	8989.9	28480.6	32852.5	36243.6	40786.7	44387.8	48006.0	52793.4	56809.0	61175.0
3690 DROITS D IMPORTATION -R202	723.3	108.4	114.6	114.5	109.1	121.6	137.0	163.4	165.7	179.6
3695 DROITS TEMPORAIRES SUR LES IMPORTATION-R202	0.0	0.0	0.0	0.0	0.0	0.0	0.0	0.0	0.0	0.0
3700 PRELEVEMENTS AGRICOLES -R202	0.0	5.5	6.1	8.1	5.3	6.4	5.9	6.0	8.1	8.2
3710 DROITS SUR L ESSENCE -R203	1474.9	3037.3	3386.4	3712.5	3582.0	3832.7	4211.7	4370.9	4493.7	6724.9
3715 TAXE IMMATRICULATION DES VEHICULES -R203	1501.8	4441.4	4765.3	2988.8	3230.6	4350.3	6766.1	8912.6	11187.3	13263.9
3720 TAXE IMMATRICULATION DES AVIONS -R203	1.9	5.6	6.9	7.2	7.6	10.3	9.8	10.3	8.8	9.2
3725 TAXE IMMATRICULATION DES BATEAUX -R203	0.3	0.0	0.0	0.0	0.0	0.0	0.0	0.0	0.0	0.0
3730 DROITS SUR TABAC ET CIGARETTES -R203	1892.8	3807.6	4259.0	4472.2	4666.8	5165.7	5736.1	6233.2	6458.3	6815.9
3735 DROITS SUR CIGARES ET CIGARILLOS -R203	253.1	234.5	227.7	220.3	204.4	192.4	185.3	178.7	171.6	168.9
3740 DROITS SUR VENTE DES LABELS -R203	1.1	4.4	3.4	3.4	3.5	3.4	5.8	6.7	10.0	10.0
3745 DROITS SUR VENTE DE CHOCOLAT CONFISERI-R203	259.7	310.7	327.5	330.9	342.4	437.6	569.0	586.8	610.9	707.5
3750 DROITS SUR LE CHOCOLAT ET CONFISERIE -R203	10.4	13.7	13.8	14.2	15.0	25.2	30.6	33.9	36.1	47.6
3755 IMPOT SPECIAL SUR CHOCOLAT CONFISERIE-R203	0.7	2.0	1.6	2.0	1.9	3.0	3.7	5.4	7.9	8.6
3760 COTISATIONS SUCRE -R203	0.0	6.8	6.5	12.3	11.3	12.5	13.1	14.4	14.0	15.2
3765 DROITS SUR LES GLACES -R203	51.5	60.2	61.6	57.7	59.5	78.5	95.4	96.6	98.3	117.9
3770 DROITS SUR LE CAFE -R203	2.8	250.6	243.4	248.5	256.0	246.4	243.3	236.9	237.6	221.5
3775 DROITS SUR LES EAUX MINERALES -R203	124.9	204.1	199.2	195.2	190.8	201.0	210.2	391.8	391.3	417.7
3780 DROITS SUR LA BIERE -R203	978.2	1896.4	1957.3	1983.4	2001.1	2047.4	2527.9	2669.3	2664.3	2907.4
3785 DROITS SUR LE VIN -R203	216.9	546.1	599.1	610.8	689.8	840.8	1039.4	1122.3	1210.5	1370.2
3790 DROITS SUR LES ALCOOLS -R203	560.7	1364.2	1453.7	1431.8	1575.2	1753.7	1903.7	1930.4	2083.2	2168.0
3795 DROITS SUR LES ALCOOLS DES RESTAURANTS-R203	80.0	0.0	0.0	0.0	0.0	0.0	0.0	0.0	0.0	0.0
3800 DROITS SUR RADIOS TV GR.APP.MENAGERS -R203	77.9	396.1	409.0	376.3	419.9	479.9	554.1	807.8	663.3	791.0
3801 -DROITS SUR LES POSTES DE RADIO - R203	0.0	77.0	74.8	67.4	65.5	73.1	86.1	98.4	100.8	109.5
3802 -DROITS SUR LES POSTES DE TELEVISION - R203	0.0	109.9	99.2	92.7	89.0	95.6	102.3	118.1	138.0	175.4
3803 -DROITS SUR LES ENREGISTREURS VIDEO -R203	0.0	7.2	11.5	17.3	56.9	84.4	93.0	126.7	139.5	185.3
3804 -DROITS SUR LES APPAREILS MENAGERS - R203	0.0	202.0	223.5	198.9	208.5	226.8	272.7	464.6	285.0	320.8
3805 DROITS SUR LES DISQUES -R203	17.5	37.2	45.1	45.5	49.0	55.5	59.7	65.4	75.5	87.3
3806 DROITS SUR LES PETITS APPAR.MENAGERS-R203	0.0	0.0	0.0	0.0	0.0	0.0	0.0	60.2	60.2	60.6

IMPOTS PAR TYPE ET PAR SOUS SECTEUR

DANMARK

MIU DKR

S61

	1970	1978	1979	1980	1981	1982	1983	1984	1985	1986
3810 DROITS SUR LES CARTES A JOUER -R203	1.2	2.3	2.1	1.9	1.9	2.0	2.0	2.2	2.1	1.9
3815 DROITS SUR LES ALLUMETTES -R203	5.2	3.6	3.0	3.1	2.9	2.6	2.5	2.3	2.1	2.0
3820 DROITS SUR LES BRIQUETS -R203	1.3	7.4	10.2	8.2	10.9	11.0	15.5	18.2	18.6	19.3
3825 DROITS SUR LES LAMPES D ECLAIRAGE -R203	54.1	70.6	73.0	67.0	70.6	99.2	140.2	144.5	149.9	183.5
3830 DROITS SUR LES PARFUMS ET ART. TOILET.-R203	116.9	189.4	207.9	213.8	243.0	304.3	334.6	370.9	409.9	428.6
3835 DROITS SUR LES CALENDRIERS -R203	3.4	0.0	0.0	0.0	0.0	0.0	0.0	0.0	0.0	0.0
3840 DROITS SUR LE SAUMON -R203	0.0	0.5	0.5	1.2	0.5	0.2	0.0	0.0	0.0	0.0
3845 DROITS SUR VENTE DE PLAQUES MINERLOGIQ-R203	11.2	48.5	45.8	43.1	52.0	65.1	99.5	136.5	259.5	450.6
3855 DROITS SUR LE PAPIER ET LE CARTON -R203	11.5	0.0	0.0	0.0	0.0	0.0	0.0	0.0	0.0	0.0
3860 DROITS SUR LE SUCRE -R203	0.0	181.8	186.8	174.1	183.6	218.7	239.0	231.0	210.8	194.5
3865 DROITS SUR LA PRODUCTION DE SUCRE -R203	0.0	9.7	6.8	8.1	2.3	14.0	18.9	8.5	20.1	20.4
3870 DROITS SUR LE THE -R203	0.0	10.0	11.3	11.8	11.2	11.7	12.1	12.0	11.5	12.8
3875 IMPOT SUR L ENERGIE ELECTRIQUE -R203	0.0	353.8	678.5	1221.7	1544.9	1525.1	1857.2	1947.1	2031.4	3400.0
3880 IMPOT SUR LES HUILES -R203	0.0	449.7	1008.2	1719.0	1734.0	1474.0	1329.8	1277.7	1336.0	4200.0
3885 IMPOT SUR CERTAINS EMBALLAGES -R203	0.0	60.2	97.5	99.9	114.5	123.0	161.6	145.4	194.1	197.5
3890 IMPOT EXTRACT IMPORT MATIERE PREMIERE-R203	0.0	0.0	7.8	15.6	12.9	10.0	9.6	12.6	16.3	17.0
3891 IMPOT SUR SERVICES DE TABLE JETTABLES-R203	0.0	0.0	0.0	0.0	0.0	9.9	21.1	23.5	25.4	27.9
3892 IMPOT SUR INSECTICIDES,HERBICIDES ETC-R203	0.0	0.0	0.0	0.0	0.0	3.7	10.9	10.1	10.2	10.0
3893 IMPOT SUR LES BANDES VIDEO - R203	0.0	0.0	0.0	0.0	0.0	19.4	25.9	37.2	44.0	53.2
3894 IMPOT SUR LE CHARBON ETC. - R203	0.0	0.0	0.0	0.0	0.0	66.1	166.8	181.0	200.9	632.6
3895 IMPOT SUR LE GAZ - R203	0.0	0.0	31.0	55.8	69.9	103.8	75.7	20.5	8.7	50.0
3900 TAXE SUR LES COURSES DE CHEVAUX - R204	21.2	27.9	27.1	27.9	29.6	29.5	27.9	57.9	35.8	31.7
3905 TAXE SUR LES PARIS DE FOOTBALL - R204	50.0	124.1	132.5	151.7	170.3	208.5	209.0	214.8	215.8	224.6
3910 TAXES SUR LES PLACES DANS CINEMAS - R204	13.8	0.0	0.0	0.0	0.0	0.0	0.0	0.0	0.0	0.0
3915 TAXES SUR LES ASSUR. DE VEHICULES - R204	0.0	425.3	478.1	469.6	438.2	452.2	501.8	545.6	606.1	762.7
3920 TAXES SUR LES ASSURANCES DE BATEAUX - R204	0.0	12.0	13.6	13.3	13.7	19.7	35.0	39.9	43.6	50.7
3925 TAXES SUR LES VOLS CHARTER - R204	0.0	48.5	72.1	108.6	121.6	125.5	121.5	127.1	147.4	223.1
3930 AUTRES IMPOTS SUR LES BIENS SERVICES -R204	5.6	168.6	138.2	186.4	152.9	278.6	183.0	240.0	-5.6	-80.8
3940 CONTRIBUTIONS FONCIERES -RATES- R205	0.0	75.1	132.3	131.4	130.4	128.8	119.2	118.0	147.0	150.0
3945 IMPOT SUR PROPRIETES BATIES - R205	21.8	10.7	10.6	10.5	10.4	5.6	5.0	5.0	5.0	1.0
3960 DROITS DE TIMBRE -R206	431.4	2152.0	2551.5	2143.1	1945.8	1980.9	2607.6	3355.0	4157.0	5176.0
3965 DROITS D APPORT -R206	0.0	46.8	52.6	32.3	44.7	47.7	66.2	162.9	176.0	331.5
3970 TAXE SUR DROIT D AMENAGEMENT TERRITOIR-R206	11.6	49.2	54.0	47.1	29.9	22.9	14.0	34.4	39.2	36.2
3975 DROIT SUR REGISTRES DES SOCIETES -R206	5.7	25.0	26.9	24.8	29.7	46.1	46.1	77.8	88.9	51.4
3980 TAXE SUR LES VEHICULES A MOTEUR	963.6	2833.6	2921.0	2887.7	2832.5	2830.3	2892.4	3027.9	3219.2	3409.0
3985 TAXE SUR LES VEHICULES DES ENTREPRISES-R207	417.4	1001.0	1058.9	1013.9	975.7	971.4	992.7	1056.7	1123.5	1189.7
3660 TAXE SUR LES VEHICULES DES MENAGES - R61	546.2	1832.6	1862.1	1873.8	1856.8	1858.9	1899.7	1971.2	2095.7	2219.3
3990 DROITS LIES A DES CONTROLES -R207	25.5	172.1	201.1	213.3	230.5	262.1	293.2	361.3	524.0	534.4
3995 DROITS LIES AUX LICENCES AUTORISATIONS-R207	30.2	59.0	49.1	63.7	78.0	104.4	88.9	228.2	343.2	331.3
4000 AUTRES DROITS SUR LES SOCIETES -R207	20.2	39.1	43.2	35.8	38.7	41.6	45.7	62.4	149.4	77.6
4020 TOTAL	35022.6	93642.9	104544	112851	122108	134544	151975	173699	198412	

IMPOTS PAR TYPE ET PAR SOUS SECTEUR

DANMARK

MIO DKR

S62

	1970	1978	1979	1980	1981	1982	1983	1984	1985	1986
3600 IMPOT SUR REVENU PERSONNES PHYSIQUES-R61	8668.1	32613.8	38448.5	44240.3	48779.6	55792.8	65838.7	70721.4	76363.9	80747.0
3605 IMPOT SUR REVENU DES GENS DE MER -R61	39.5	197.6	196.1	210.0	241.9	269.3	304.1	310.9	293.0	264.0
3630 IMPOT SUR LE SYSTEME DE RETRAITE ...-R61	21.5	61.3	79.1	118.3	134.0	185.0	215.9	219.3	300.0	380.1
3635 IMPOT EXTRAORDINAIRE SUR LE REVENU -R61	77.0	305.0	376.0	351.2	310.1	206.5	227.0	194.4	561.3	651.4
3638 DROITS SUR ANNULATION REGIMES PENSION-R61	0.0	12.1	15.0	27.4	46.3	37.4	53.6	47.3	48.6	50.0
3641 IMPOT SUR REVENU DES PERS.DECEDEES - R61	0.0	31.6	31.7	34.7	44.5	35.3	27.9	34.1	36.7	40.0
3642 DROITS SUR AUGMENTATION DES LOYERS -R61	0.0	1.7	1.7	2.7	1.7	2.0	2.1	1.9	2.3	2.7
3643 DROITS SUR VERSEMENTS FONDS COUT DE VIE-R61	0.0	0.0	0.0	0.0	90.8	22.7	21.6	42.4	44.8	50.1
3645 IMPOT SUR LE REVENU DES SOCIETES -R61	189.8	637.6	715.2	825.0	771.5	815.2	1051.0	2130.8	2176.2	2484.6
3647 IMP.REV.CAP.SYST.RETR.PAYES PAR MENAGES-R61	0.0	0.0	0.0	0.0	0.0	0.0	0.0	0.0	0.0	0.0
3650 IMPOT LIBERATOIRE SUR LE PATRIMOINE -R61	0.0	141.0	130.2	115.4	42.4	22.5	11.5	21.5	18.1	15.0
3665 AMENDES FISCALES ET REDRESSEMENTS FISC.-R61	6.1	20.2	23.4	21.6	13.3	10.2	8.2	10.0	14.1	15.7
3806 DROITS SUR LES PETITS APPAR.MENAGERS-R203	0.0	0.0	0.0	0.0	0.0	0.0	0.0	0.0	0.0	0.0
3850 DROITS SUR LES PERMIS DE BATIR -R203	28.0	37.2	40.8	37.6	35.0	29.3	47.6	50.0	70.3	74.0
3900 TAXE SUR LES COURSES DE CHEVAUX - R204	1.8	0.0	0.0	0.0	0.0	0.0	0.0	0.0	0.0	0.0
3940 CONTRIBUTIONS FONCIERES -RATES- R205	1527.4	3748.9	4206.3	4440.9	4540.5	4605.1	4286.8	4290.0	4521.0	5135.0
3945 IMPOT SUR PROPRIETES BATIES - R205	185.5	89.7	89.9	90.6	90.7	52.4	49.0	49.0	48.0	41.0
3951 TAXE SPEC.SUR TERRAINS PROPR.PUBL.- R205	0.0	85.5	95.7	125.6	126.1	145.2	131.0	118.0	123.0	157.0
3952 TAXE SPEC.SUR IMMEUBLES PROPR.PUBL.- R205	93.2	201.8	211.7	247.1	264.5	307.0	325.0	278.0	370.0	435.0
3953 TAXE SPEC.SUR IMMEUBLES COMMERCIAUX-R205	144.5	304.5	340.8	365.7	377.8	315.8	291.0	306.0	387.0	457.0
3990 DROITS LIES A DES CONTROLES -R207	3.9	7.6	9.0	8.7	9.3	9.4	9.7	12.0	15.0	22.0
3995 DROITS LIES AUX LICENCES AUTORISATIONS-R207	14.4	50.6	52.0	50.8	52.1	61.3	38.2	60.0	60.0	60.0
4020 TOTAL	11000.7	38527.3	45039.4	51291.9	55958.6	62914.2	72931.6	78887.0	85439.3	91065.9

IMPOTS PAR TYPE ET PAR SOUS SECTEUR

SPAIN

MRD PTA

S60

	1980	1981	1982	1983	1984	1985
4400 IMPUESTO GEN.SOBRE RENTA PERS.FISICAS-R61	721.28	787.75	814.37	1102.75	1356.78	1494.16
4405 A.RETENCIONES TRABAJO PERSONAL-R61	531.33	622.83	668.61	856.96	1077.71	1090.74
4410 B.RETENC.SOBRE EL CAPITAL(PERS.FISICAS)-R61	63.38	73.01	94.15	115.25	127.40	135.97
4415 C.CUOTA DIFER.Y RESTO(PERS.FISICAS)-R61	126.57	91.91	51.61	130.54	151.67	267.46
4430 IMPUESTO SOBRE EL PATRIMONIO -R61	17.88	13.11	13.45	13.38	8.91	9.71
4440 IMPUESTO GENERAL SOBRE SOCIEDADES - R61	187.30	196.98	237.74	302.61	339.57	422.97
4445 A.RETENCIONES DEL CAPITAL (SOCIEDADES)-R61	63.38	73.01	94.15	115.25	127.40	137.47
4450 B.CUOTA DIFER.Y RESTO(SOCIEDADES)-R61	123.92	123.97	143.59	187.36	212.17	285.51
4460 IMPUESTO SOBRE TERRENOS Y SOLARES - R61	21.98	25.31	34.03	40.68	48.32	57.47
4470 IMPUESTO DIRECTOS EN GENERAL -R61	69.07	148.90	184.18	230.47	285.80	349.10
4480 VARIOS Y APREMIOS -R61	41.53	49.07	48.85	58.16	46.20	44.99
4490 IMP.GEN.SOBRE SUCESIONES Y APREMIOS-R72	19.04	22.04	20.07	23.63	33.57	37.52
4495 CONTRIBUCIONES ESPECIALES - R72	9.12	12.92	12.36	10.53	12.09	20.90
4530 IMP.SOBRE TRAFICO DE EMPRESAS -R201	264.75	389.71	553.02	684.76	925.54	
4535 IMP.LUJO SOBRE CONS.BIENES NAC.-R201	135.67	142.98	165.88	202.87	260.63	
4540 PERC.S.PROD.DEL CAMPO NACIONALES -R201	6.84	6.84	7.63	10.52	16.85	
4545 COMPENSACION DE GRAVAMENES INT.-R201	131.15	148.91	193.04	227.59	248.87	
4550 PERC.SOBRE PROD.DEL CAMPO IMP.-R201	1.27	1.47	1.77	2.44	2.44	
4555 IMPUESTO DE LUJO SOBRE BIENES DE IMP.-R201	25.67	28.05	38.21	46.33	38.12	
4570 DERECHOS ARANCELARIOS -R202	93.82	106.14	131.68	161.53	169.87	
4575 DERECHOS REG.Y COMP.VARIABLES -R202	10.46	3.10	5.51	3.24	1.27	
4580 ARBITRIOS CANARIOS SOBRE IMP.-R202	6.22	6.61	6.49	6.80	7.50	
4585 OTROS IMPUESTOS SOBRE BIENES DE IMP.-R202	2.95	3.96	3.24	4.55	5.41	
4600 IMP.ESP.SOBRE CONSUMO BIENES NAC.-R203	232.88	277.20	305.37	345.43	443.77	
4610 IMP.S.COMB.ALEATORIAS Y TASAS JUEGO-R204	39.73	60.22	65.07	94.22	104.65	
4630 IMP.S.TRANS.PATR.Y ACTOS JUR.DOCUM.-R206	134.16	133.89	124.04	140.83	157.46	
4640 MONOPOLIOS FISCALES -R207	22.01	27.58	26.98	106.23	64.71	
4645 LICENCIA FISCAL -R207	27.14	36.32	52.68	53.98	56.40	
4650 ARBITRIOS CAN.S.BIENES NAC.-R207	5.55	6.29	7.35	10.03	11.06	
4655 IMP.INDIRECTOS EN GENERAL - R207	39.63	16.66	20.80	34.07	31.06	
4660 VARIOS Y APREMIOS -R207	23.79	39.19	55.46	65.75	86.14	
4670 MENOS:DESGR.FISCAL A LA EXP.-R20	-194.17	-192.06	-241.84	-301.02	-360.33	--
4690 TOTAL	2096.71	2499.10	2887.41	3682.35	4402.63	5123.72

IMPOTS PAR TYPE ET PAR SOUS SECTEUR

SPAIN

MRD PTA

S61

	1980	1981	1982	1983	1984	1985
4400 IMPOT GENERAL SUR REV.PERS.PHYSIQUES-R61	721.28	787.75	814.37	1102.75	1356.78	1494.16
4405 A.RET.SUR LE TRAVAIL DES PERSONNES-R61	531.33	622.83	668.61	856.96	1077.71	1090.74
4410 B.RET.SUR LE CAPITAL(PERS.PHYS)-R61	63.38	73.01	94.15	115.25	127.40	135.97
4415 C.QUOTA DIFF.ET RESTE(PERS.PHYS)-R61	126.57	91.91	51.61	130.54	151.67	267.46
4430 IMPOT SUR LE PATRIMOINE -R61	17.88	13.11	13.45	13.38	8.91	9.71
4440 IMPOT GENERAL SUR LES SOCIETES-R61	187.30	196.98	237.74	302.61	339.57	422.97
4445 A.RETENUES SUR LE CAPITAL(SOCIETES)-R61	63.38	73.01	94.15	115.25	127.40	137.47
4450 B.QUOTA DIFF.ET RESTE (SOCIETES)-R61	123.92	123.97	143.59	187.36	212.17	285.51
4480 DIVERS ET CONTRAINTES-R61	25.38	33.95	29.01	24.42	14.81	7.91
4490 IMP.GEN.SUR SUCC. ET CONTRAINTES -R72	19.04	22.04	20.07	23.63	33.57	37.52
4530 TAXE SUR CH.D AFF.DES ENTREPRISES-R201	198.60	275.39	385.88	495.23	685.76	
4535 TAXE DE LUXE SUR CONS.DE BIENS NAT.-R201	130.76	133.10	130.45	158.26	176.30	
4545 COMPENSATIONS DES CHARGES INTER-R201	131.15	148.91	193.04	227.59	248.87	
4555 TAXE DE LUXE SUR BIEN IMPORTES-R201	25.67	28.05	38.21	46.33	38.12	
4570 DROITS DE DOUANE -R202	93.82	106.14	131.68	161.53	169.87	
4575 DROITS REGULATEURS ET COMP.VARIABLES-R202	10.46	3.10	5.51	3.24	1.27	
4585 AUTRES IMPOTS SUR BIENS IMPORTES.-R202	2.95	3.96	3.24	4.55	5.41	
4600 IMP.S.SUR CONSOM.DE BIENS NATIONAUX-R203	232.88	277.20	305.37	345.43	443.77	
4610 IMP.S.COMBINAISONS ALEAT.ET LES JEUX-R204	39.73	56.83	49.29	72.65	44.60	
4630 IMP.SUR TRANS.DE PATRIM.ET ACT.JUR.DOC.-R206	134.16	129.72	124.04	140.83	113.46	
4640 MONOPOLES FISCAUX -R207	22.01	27.58	26.98	106.23	64.71	
4660 DIVERS ET CONTRAINTES-R207	23.39	24.47	35.41	38.82	50.55	
4670 MOINS:DEGREVEMENT FISCAL SUR EXPORT.-R207	-194.17	-192.06	-241.84	-301.02	-360.33	
4690 TOTAL	1721.17	1950.92	2148.15	2740.43	3111.40	3368.58

IMPOIS PAR TYPE ET PAR SOUS SECTEUR

SPAIN

MRD PTA

562

	1980	1981	1982	1983	1984	1985
4460 IMP.SUR TERR.ET PROPRIETES NON BATIES- R61	21.98	25.31	34.03	40.68	48.32	57.47
4470 IMP.DIRECTS EN GENERAL -R61	69.07	148.90	184.18	230.47	285.80	349.10
4480 DIVERS ET CONTRAINTES-R61	16.16	15.12	19.85	34.74	31.38	37.07
4490 IMP.GEN.SUR SUCC. ET CONTRAINTES -R72	0.00	0.00	0.00	0.00	0.00	0.00
4495 CONTRIBUTIONS SPECIALES -R72	9.12	12.92	12.36	10.53	12.09	20.90
4530 TAXE SUR CH.D AFF.DES ENTREPRISES-R201	66.15	114.32	167.14	189.53	239.77	1
4535 TAXE DE LUXE SUR CONS.DE BIENS NAT.-R201	4.91	9.88	35.43	44.61	84.32	1
4580 TAXES PREL.AUX CANARIES SUR BIENS IMP-R202	6.22	6.61	6.49	6.80	7.50	
4600 IMP.S.SUR CONSOM.DE BIENS NATIONAUX-R203	0.00	0.00	0.00	0.00	0.00	
4610 IMP.S.COMBINAISONS ALEAT.ET LES JEUX-R204	0.00	3.39	15.78	21.57	60.05	
4630 IMP.SUR TRANS.DE PATRIM.ET ACT.JUR.DOC.-R206	0.00	4.17	0.00	0.00	44.01	
4645 LICENCE FISCALE -R207	27.14	36.32	52.68	53.98	56.40	
4650 TAXES PREL.AUX CANARIES SUR BIENS NAT.R207	5.55	6.29	7.35	10.03	11.06	
4655 IMPOTS INDIRECTS EN GENERAL-R207	39.63	16.66	20.80	34.07	31.06	
4660 DIVERS ET CONTRAINTES-R207	0.40	14.72	20.05	26.92	35.59	
4690 TOTAL	367.42	539.88	729.87	928.97	1271.95	1734.46

IMPOTS PAR TYPE ET PAR SOUS SECTEUR

SPAIN

MRD PTA

563

	1980	1981	1982	1983	1984	1985
4540 PRELEV.SUR PRODUITS AGRIC.NATIONAUX.-R201	6.84	6.84	7.63	10.52	16.85	0.00
4550 PRELEV.SUR PRODUITS AGR.IMPORTES-R201	1.27	1.47	1.77	2.44	2.44	0.00
4690 TOTAL	8.11	8.30	9.39	12.95	19.29	0.00

ES Clasificación de las publicaciones de Eurostat

TEMA

- 1 Estadísticas generales (azul oscuro)
- 2 Economía y finanzas (violeta)
- 3 Población y condiciones sociales (amarillo)
- 4 Energía e industria (azul claro)
- 5 Agricultura, silvicultura y pesca (verde)
- 6 Comercio exterior (rojo)
- 7 Servicios y transportes (naranja)
- 9 Diversos (marrón)

SERIE

- A Anuarios
- B Coyuntura
- C Cuentas, encuestas y estadísticas
- D Estudios y análisis
- E Métodos
- F Estadísticas rápidas

GR Ταξινόμηση των δημοσιεύσεων του Eurostat

ΘΕΜΑ

- 1 Γενικές στατιστικές (βαθύ μπλε)
- 2 Οικονομία και δημοσιονομικά (βιολετί)
- 3 Πληθυσμός και κοινωνικές συνθήκες (κίτρινο)
- 4 Ενέργεια και βιομηχανία (μπλε)
- 5 Γεωργία, δάση και αλιεία (πράσινο)
- 6 Εξωτερικό εμπόριο (κόκκινο)
- 7 Υπηρεσίες και μεταφορές (πορτοκαλί)
- 9 Διάφορα (καφέ)

ΣΕΙΡΑ

- A Επετηρίδες
- B Συγκυρία
- C Λογαριασμοί, έρευνες και στατιστικές
- D Μελέτες και αναλύσεις
- E Μέθοδοι
- F Τοχεία στατιστικές

IT Classificazione delle pubblicazioni dell'Eurostat

TEMA

- 1 Statistiche generali (blu)
- 2 Economia e finanze (viola)
- 3 Popolazione e condizioni sociali (giallo)
- 4 Energia e industria (azzurro)
- 5 Agricoltura, foreste e pesca (verde)
- 6 Commercio estero (rosso)
- 7 Servizi e trasporti (arancione)
- 9 Diversi (marrone)

SERIE

- A Annuari
- B Tendenze congiunturali
- C Conti, indagini e statistiche
- D Studi e analisi
- E Metodi
- F Note rapide

DA Klassifikation af Eurostats publikationer

EMNE

- 1 Almene statistikker (mørkeblå)
- 2 Økonomi og finanser (violet)
- 3 Befolkning og sociale forhold (gul)
- 4 Energi og industri (blå)
- 5 Landbrug, skovbrug og fiskeri (grøn)
- 6 Udenrigshandel (rød)
- 7 Tjenesteydelser og transport (orange)
- 9 Diverse statistikker (brun)

SERIE

- A Årbøger
- B Konjunkturoversigter
- C Regnskaber, tællinger og statistikker
- D Undersøgelser og analyser
- E Metoder
- F Ekspresoversigter

EN Classification of Eurostat publications

THEME

- 1 General statistics (midnight blue)
- 2 Economy and finance (violet)
- 3 Population and social conditions (yellow)
- 4 Energy and industry (blue)
- 5 Agriculture, forestry and fisheries (green)
- 6 Foreign trade (red)
- 7 Services and transport (orange)
- 9 Miscellaneous (brown)

SERIES

- A Yearbooks
- B Short-term trends
- C Accounts, surveys and statistics
- D Studies and analyses
- E Methods
- F Rapid reports

NL Classificatie van de publicaties van Eurostat

ONDERWERP

- 1 Algemene statistiek (donkerblauw)
- 2 Economie en financiën (paars)
- 3 Bevolking en sociale voorwaarden (geel)
- 4 Energie en industrie (blauw)
- 5 Landbouw, bosbouw en visserij (groen)
- 6 Buitenlandse handel (rood)
- 7 Diensten en vervoer (oranje)
- 9 Diverse statistieken (bruin)

SERIE

- A Jaarboeken
- B Conjunctuur
- C Rekeningen, enquêtes en statistieken
- D Studies en analyses
- E Methoden
- F Spoedberichten

DE Gliederung der Veröffentlichungen des Eurostat

THEMENKREIS

- 1 Allgemeine Statistik (Dunkelblau)
- 2 Wirtschaft und Finanzen (Violett)
- 3 Bevölkerung und soziale Bedingungen (Gelb)
- 4 Energie und Industrie (Blau)
- 5 Land- und Forstwirtschaft, Fischerei (Grün)
- 6 Außenhandel (Rot)
- 7 Dienstleistungen und Verkehr (Orange)
- 9 Verschiedenes (Braun)

REIHE

- A Jahrbücher
- B Konjunktur
- C Konten, Erhebungen und Statistiken
- D Studien und Analysen
- E Methoden
- F Schnellberichte

FR Classification des publications de l'Eurostat

THÈME

- 1 Statistiques générales (bleu nuit)
- 2 Économie et finances (violet)
- 3 Population et conditions sociales (jaune)
- 4 Énergie et industrie (bleu)
- 5 Agriculture, sylviculture et pêche (vert)
- 6 Commerce extérieur (rouge)
- 7 Services et transports (orange)
- 9 Divers (brun)

SÉRIE

- A Annuaires
- B Conjuncture
- C Comptes, enquêtes et statistiques
- D Études et analyses
- E Méthodes
- F Statistiques rapides

PT Classificação das publicações do Eurostat

TEMA

- 1 Estatísticas gerais (azul escuro)
- 2 Economia e finanças (violeta)
- 3 População e condições sociais (amarelo)
- 4 Energia e indústria (azul)
- 5 Agricultura, silvicultura e pesca (verde)
- 6 Comércio externo (vermelho)
- 7 Serviços e transportes (laranja)
- 9 Diversos (castanho)

SÉRIE

- A Anuários
- B Conjuntura
- C Contas, inquéritos e estatísticas
- D Estudos e análises
- E Métodos
- F Estatísticas rápidas

Número de títulos por tema y serie □ Antal publikationer pr. emne og serie □ Anzahl der Veröffentlichungen pro Themenkreis und Reihe □ Αριθμός δημοσιεύσεων κατά θέμα και σειρά □ Number of publications per theme and series □ Nombre de publications par thème et série □ Numero di pubblicazioni per tema e serie □ Aantal publicaties naar onderwerp en serie □ Número de títulos por tema e série

	1	2	3	4	5	6	7	9
A	5	1	1	3	1	1	—	—
B	1	4	2	4	5	1	—	1
C	2	4	6	8	4	4	6	1
D	—	—	5	6	5	5	—	—
E	—	4	3	—	3	6	—	—
F	1	—	1	1	1	1	1	—

European Communities — Commission
Communautés européennes — Commission

General government accounts and statistics — 1970-1986
Comptes et statistiques des administrations publiques — 1970-1986

Luxembourg: Office des publications officielles des Communautés européennes

1989 — LXVIII, 328 p. — 21,0 × 29,7 cm

Theme 2: Economy and finance (violet covers)
Series C: Accounts, surveys and statistics
Thème 2: Économie et finances (couverture violette)
Série C: Comptes, enquêtes et statistiques

EN/FR

ISBN 92-825-9462-9

Kat./cat.: CA-53-88-972-6A-C

Price (excluding VAT) in Luxembourg: ECU 16,20
Prix au Luxembourg, TVA exclue:

Series of publications relating to statistics on general government; they provide all transactions on general government broken down by sub-sector (central government, local government, social security funds), as well as an analysis of public income and expenditure. The volume also presents detailed information on the receipts from the various national taxes. It is completed by comparative tables for the nine member countries.

Série consacrée aux statistiques des administrations publiques; elle fournit l'ensemble des opérations de celles-ci ventilées par sous-secteur (administrations centrale, locales, de sécurité sociale), ainsi qu'une analyse des dépenses et recettes publiques. La publication comprend également des informations détaillées sur le produit des différents impôts nationaux. Elle est complétée par des tableaux comparatifs pour les neuf pays membres.

**Venta y suscripciones · Salg og abonnement · Verkauf und Abonnement · Πωλήσεις και συνδρομές
Sales and subscriptions · Vente et abonnements · Vendita e abbonamenti
Verkoop en abonnementen · Venda e assinaturas**

BELGIQUE / BELGIË

Moniteur belge / Belgisch Staatsblad
42, Rue de Louvain / Leuvenseweg 42
1000 Bruxelles / 1000 Brussel
Tél. 5 12 00 26
CCP / Postrekening 000-2005502-27

Sous-dépôts / Agentschappen:

**Librairie européenne /
Europese Boekhandel**

Rue de la Loi 244 / Wetstraat 244
1040 Bruxelles / 1040 Brussel

Jean De Lannoy

Avenue du Roi 202 / Koningslaan 202
1060 Bruxelles / 1060 Brussel
Tél. (02) 538 5169
Télex 63220 UNBOOK B

CREDOC

Rue de la Montagne 34 / Bergstraat 34
Bte 11 / Bus 11
1000 Bruxelles / 1000 Brussel

DANMARK

J. H. Schultz Information A/S

EF-Publikationer

Ottilavej 18
2500 Valby
Tlf: 01 44 23 00
Telefax: 01 44 15 12
Girokonto 6 00 08 86

BR DEUTSCHLAND

Bundesanzeiger Verlag

Breite Straße
Postfach 10 80 06
5000 Köln 1
Tel. (02 21) 20 29-0
Fernschreiber:
ANZEIGER BONN 8 882 595
Telefax: 20 29 278

GREECE

G.C. Eleftheroudakis SA

International Bookstore
4 Nikis Street
105 63 Athens
Tel.: 322 22 55
Telex: 219410 ELEF
Telefax: 3254 889

Sub-agent for Northern Greece:

Molho's Bookstore

The Business Bookshop
10 Tsimiski Street
Thessaloniki
Tel. 275 271
Telex 412885 LIMO

ESPAÑA

Boletín Oficial del Estado

Trafalgar 27
E-28010 Madrid
Tel. (91) 446 60 00

Mundi-Prensa Libros, S.A.

Castelló 37
E-28001 Madrid
Tel. (91) 431 33 99 (Libros)
431 32 22 (Suscripciones)
435 36 37 (Dirección)
Telex 49370-MPLI-E
Telefax: (91) 275 39 98

FRANCE

**Journal officiel
Service des publications
des Communautés européennes**

26, rue Desaix
75727 Paris Cedex 15
Tél. (1) 40 58 75 00
Télécopieur: (1) 4058 7574

IRELAND

Government Publications Sales Office

Sun Alliance House
Molesworth Street
Dublin 2
Tel. 71 03 09

or by post

Government Stationery Office

EEC Section

6th floor
Bishop Street
Dublin 8
Tel. 78 16 66

ITALIA

Licosa Spa

Via Benedetto Fortini, 120/10
Casella postale 552
50 125 Firenze
Tel. 64 54 15
Telefax: 64 12 57
Telex 570466 LICOSA I
CCP 343 509

Subagenti:

Libreria scientifica Lucio de Biasio -AEIOU

Via Meravigli, 16
20 123 Milano
Tel. 80 76 79

Herder Editrice e Libreria

Piazza Montecitorio, 117-120
00 186 Roma
Tel. 67 94 628/67 95 304

Libreria giuridica

Via 12 Ottobre, 172/R
16 121 Genova
Tel. 59 56 93

GRAND-DUCHÉ DE LUXEMBOURG

Abonnements seulement
Subscriptions only
Nur für Abonnements

Messageries Paul Kraus

11, rue Christophe Plantin
L-2339 Luxembourg
Tél. 48 21 31
Télex 2515
CCP 49242-63

NEDERLAND

SDU uitgeverij

Christoffel Plantijnstraat 2
Postbus 20014
2500 EA 's-Gravenhage
Tel. (070) 78 98 80 (bestellingen)
Telefax: (070) 47635 1

PORTUGAL

Imprensa Nacional

Casa da Moeda, E.P.
Rua D. Francisco Manuel de Melo, 5
1092 Lisboa Codex
Tel. 69 34 14

Distribuidora Livros Bertrand Lda.

Grupo Bertrand, SARL

Rua das Terras dos Vales, 4-A
Apart. 37
2700 Amadora Codex
Tel. 493 90 50 - 494 87 88
Telex 15798 BERDIS

UNITED KINGDOM

HMSO Books (PC 16)

HMSO Publications Centre
51 Nine Elms Lane
London SW8 5DR
Tel. (01) 873 9090
Fax: GP3 873 8463

Sub-agent:

Alan Armstrong Ltd

2 Arkwright Road
Reading, Berks RG2 0SQ
Tel. (0734) 75 17 71
Telex 849937 AAALTD G
Fax: (0734) 755 164

ÖSTERREICH

Manz'sche Verlagsbuchhandlung

Kohlmarkt 16
1014 Wien
Tel. (0222) 533 17 81
Telex 11 25 00 BOX A
Telefax: (0222) 533 17 81 81

TÜRKIYE

Dünya süper veb ofset A.Ş.

Narlibahçe Sokak No. 15
Cağaloğlu
İstanbul
Tel. 512 01 90
Telex: 23822 dsvo-tr.

UNITED STATES OF AMERICA

**European Community Information
Service**

2100 M Street, NW
Suite 707
Washington, DC 20037
Tel. (202) 862 9500

CANADA

Renouf Publishing Co., Ltd

61 Sparks Street
Ottawa
Ontario K1P 5R1
Tel. Toll Free 1 (800) 267 4164
Ottawa Region (613) 238 8985-8
Telex 053-4936

JAPAN

Kinokuniya Company Ltd

17-7 Shinjuku 3-Chome
Shiniuku-ku
Tokyo 160-91
Tel. (03) 354 0131

Journal Department

PO Box 55 Chitose
Tokyo 156
Tel. (03) 439 0124

AUTRES PAYS
OTHER COUNTRIES
ANDERE LÄNDER

**Office des publications officielles
des Communautés européennes**

2, rue Mercier
L-2985 Luxembourg
Tél. 49 92 81
Télex PUBOF LU 1324 b
CC bancaire BIL 8-109/6003/700

Price (excluding VAT) in Luxembourg • Prix au Luxembourg TVA exclue:

ECU 16,20



OFICINA DE PUBLICACIONES OFICIALES DE LAS COMUNIDADES EUROPEAS
KONTORET FOR DE EUROPÆISKE FÆLLESSKABERS OFFICIELLE PUBLIKATIONER
AMT FÜR AMTLICHE VERÖFFENTLICHUNGEN DER EUROPÄISCHEN GEMEINSCHAFTEN
ΥΠΗΡΕΣΙΑ ΕΠΙΣΗΜΩΝ ΕΚΔΟΣΕΩΝ ΤΩΝ ΕΥΡΩΠΑΪΚΩΝ ΚΟΙΝΟΤΗΤΩΝ
OFFICE FOR OFFICIAL PUBLICATIONS OF THE EUROPEAN COMMUNITIES
OFFICE DES PUBLICATIONS OFFICIELLES DES COMMUNAUTÉS EUROPÉENNES
UFFICIO DELLE PUBBLICAZIONI UFFICIALI DELLE COMUNITÀ EUROPEE
BUREAU VOOR OFFICIËLE PUBLIKATIES DER EUROPESE GEMEENSCHAPPEN
SERVIÇO DAS PUBLICAÇÕES OFICIAIS DAS COMUNIDADES EUROPEIAS

ISBN 92-825-9462-9



9 789282 594629